

JOHANNES
GUTENBERG
UNIVERSITÄT

Personen- und Vorlesungsverzeichnis

Wintersemester
2005/06

univer
sität
mainz



Johannes Gutenberg-Universität Mainz
Personen- und Vorlesungsverzeichnis
Wintersemester 2005/06

ZU 30 - 2005/06

WS

Bücher sind unsere Stärke



Gutenberg Buchhandlung Dr. Kohl

55122 Mainz An der Universität
Tel. 06131-304790 Fax 06131-371240
info@uni.gutenbergbuchhandlung.de

55116 Mainz Große Bleiche 29
Tel. 06131-270330 Fax 06131-2703360
info@gutenbergbuchhandlung.de

www.gutenbergbuchhandlung.de

Seit Sommer 2001 erfassen wir die Personen- und Vorlesungsdaten mit dem Hochschul-Informationssystem „UnivIS“. Die Daten werden dezentral eingegeben, gepflegt und sind im Internet stets aktualisiert abzurufen. Zudem ist diese Datenbasis auch Vorlage für die Printversion.

Die aktuelle Fassung des Personen- und Vorlesungsverzeichnisses finden Sie unter <http://univis.uni-mainz.de>

Universitätsadresse

Johannes Gutenberg-Universität Mainz, D-55099 Mainz
Besucheranschriften siehe jeweilige Einzelinstitution



Impressum

Herausgeber: Präsident der Johannes Gutenberg-Universität Mainz
Verantwortlich: Petra Giegerich, Bereich Presse- und Öffentlichkeitsarbeit
UnivIS: Anja Slowinski, EDV, Tel. (06131) 39 2 56 21, E-Mail: univis-help@mail.uni-mainz.de,
Steffi Westerhausen, Online-Kommunikation, Tel. (06131) 39 2 24 21,
E-Mail: univis-help@mail.uni-mainz.de
Satz und Layout: Sebastian Beck, electronic & desktop publishing, Riemenschneiderstr. 12, 91056 Erlangen,
Tel. (09131) 89 89 39, E-Mail: info@cybeck.de
Umschlaggestaltung: Twone Design Group, Undenheim
Stand: 08. Juni 2005
Druck und Anzeigenwerbung: gzm Grafisches Zentrum Mainz, Dekan-Laist-Str. 38, 55129 Mainz, Tel. 06131/58 04 15
E-Mail: anzeigen@gzm-mainz.de, www.gzm-mainz.de
Vertrieb: Buchhandel in Mainz, Gernersheim und Wiesbaden
Verkaufspreis: 5,60 EUR
Nachdruck, auch auszugsweise, nur mit Genehmigung des Herausgebers gestattet.
ISSN 0946-266X

Inhaltsverzeichnis

Allgemeine Informationen	6
Lagepläne und Hörsäle	6
Organe, Leitung und Verwaltung der Universität	12
Klinikum der Johannes Gutenberg-Universität	36
Studierendenschaft	37
Studierendenwerke	38
Aus der Geschichte der Mainzer Universität	39
Ehrenbürger und Medailleninhaber	40
Auszeichnungen	42
Auslandspartnerschaften	45
Mit der Universität verbundene Institutionen	48
Studentische Vereinigungen	60
Studierendenstatistiken	63
Termine, Fristen, Schulferien	68
Informationen zum Studium	71
Studiengänge und -abschlüsse	71
Studienkolleg	79
Weiterbildende Qualifikationen für Studierende und Graduierte	80
Beratungsservice für Studierende	86
Förderungsmöglichkeiten für Studierende	89
A-Z für Studierende	106
Beratung bei Studien- und Lebensproblemen	106
Behindertenfragen	108
Botanischer Garten	108
Cafeterien/Mensen	109
Einfahrerlaubnis	110
Fundbüro	110
Kindergarten/krippen	110
Schwimmbad/Sauna	112
Spindvermietung	112
Studentengemeinden	112
Studentenwohnanlagen	114
Studierendenticket	117
Zimmervermittlungen	117
Fachbereichsübergreifende Einrichtungen und Projekte	118
Forschungszentren	118
Kompetenzzentren	119
Interdisziplinäre Arbeitskreise (IAK)	121
Sonderforschungsbereiche (SFB)	123
DFG-Forschergruppen	124

„Mein Enkel ist mir
überhaupt nicht ähnlich.“

„Richtig. Der hat seine
Finanzen im Griff.“



Von Anfang an gut beraten.
Mit dem Sparkassen-Finanzkonzept.



Für gute Beratung ist es nie zu früh: Auch wenn man noch kleinere Schritte macht, lohnt es sich, schon an große Ziele zu denken. Planen Sie mit dem Sparkassen-Finanzkonzept, unserem Beratungsangebot, das alles perfekt für Sie regelt: von der Kreditkarte bis zur Altersvorsorge. Dabei ist es genauso individuell und flexibel wie Ihr Leben. Mehr dazu in Ihrer Geschäftsstelle oder unter www.sparkasse.de. **Wenn's um Geld geht – Sparkasse.**

Graduiertenkollegs	125
Forschungsverbände	126
Verbundforschungsbereiche des Bundesministeriums für Bildung und Forschung	127
Bibliotheken	128
Studium generale	132
Fremdsprachenzentrum	143
Elektronisches Medienzentrum	153
Zentrum für Qualitätssicherung und -entwicklung	154
Zentrum für wissenschaftliche Weiterbildung	155
Zentrum für Datenverarbeitung	157
Fachbereich 01 - Katholische Theologie und Evangelische Theologie	168
Fachbereich 02 - Sozialwissenschaften, Medien und Sport	194
Fachbereich 03 - Rechts- und Wirtschaftswissenschaften	274
Fachbereich 04 - Medizin	314
Fachbereich 05 - Philosophie und Philologie	432
Fachbereich 06 - Angewandte Sprach- und Kulturwissenschaft	498
Fachbereich 07 - Geschichts- und Kulturwissenschaften	551
Fachbereich 08 - Physik, Mathematik und Informatik	589
Fachbereich 09 - Chemie, Pharmazie und Geowissenschaften	624
Fachbereich 10 - Biologie	677
Fachbereich 11 - Hochschule für Musik und Akademie für bildende Künste	713
Personenregister	732
Sachregister	768

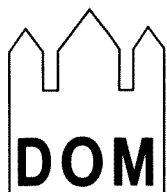

Seit Jahrzehnten bekannt – langjährige
Erfahrung macht uns leistungsfähig

DOM - BUCHHANDLUNG

Markt 24–26 · Ruf 061 31-22 70 73 · Fax 23 00 05

55116 MAINZ gegenüber dem Gutenberg-Museum

Internet: www.dombuchhandlung-mainz.de

E-Mail: stoffl@dombuchhandlung-mainz.de

Allgemeine Informationen

Lagepläne und Hörsäle

Lageplan Campus

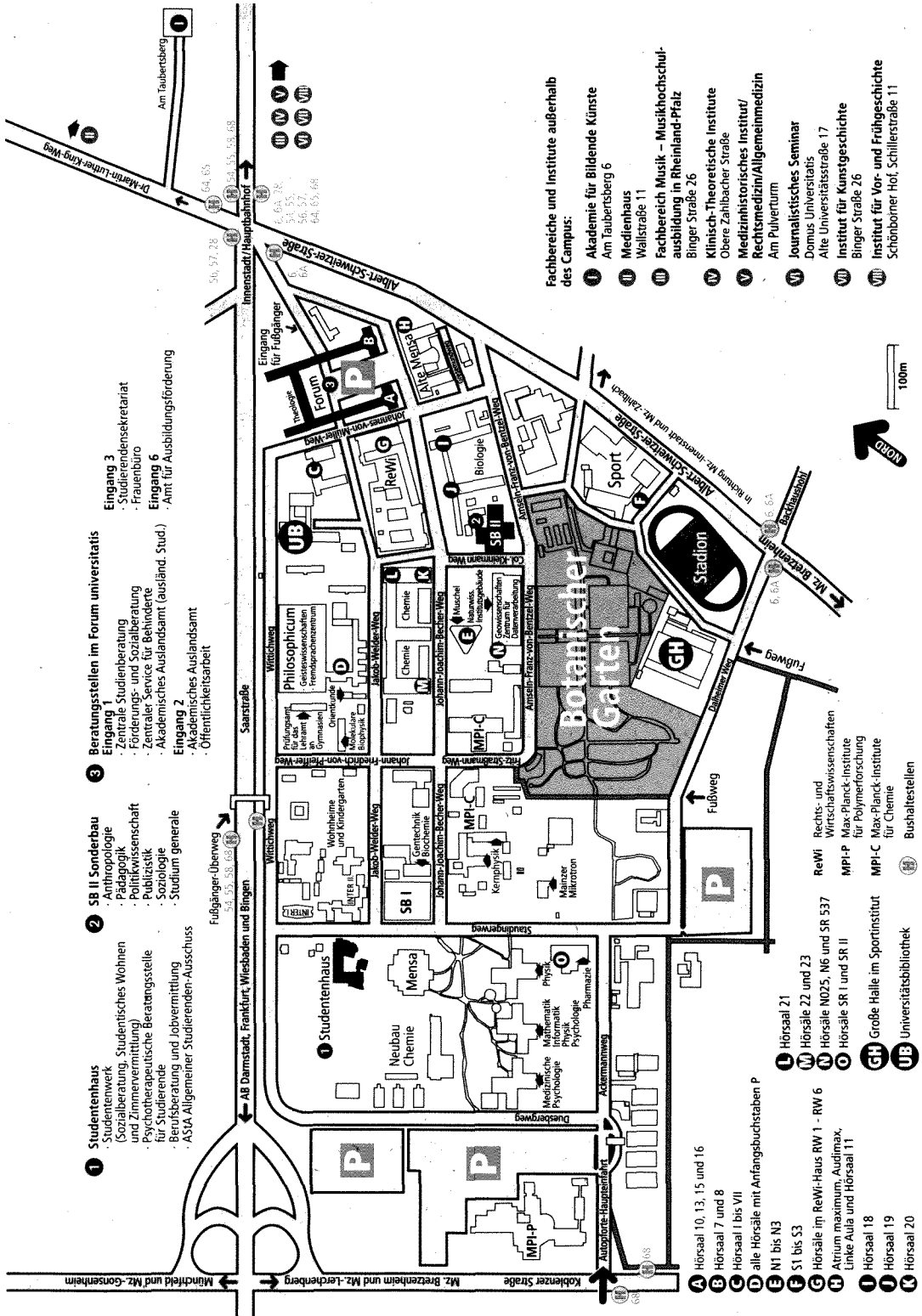

- 1 Studententhaus**
- Studententwerk (Sozialberatung, Studentisches Wohnen und Zimmervermittlung)
 - Psychologische Beratungsstelle für Studierende
 - Berufsberatung und Jobvermittlung
 - ASSt Allgemeiner Studierenden-Ausschuss

- 2 SB II Sonderbau**
- Anthropologie
 - Pädagogik
 - Politikwissenschaft
 - Publizistik
 - Soziologie
 - Studium generale

- 3 Beratungsstellen im Forum universitatis**
- Eingang
 - Zentrale Studienberatung
 - Förderungs- und Sozialberatung
 - Zentraler Service für Behinderte
 - Akademisches Auslandsamt (ausland. Stud.)

- Eingang 2**
- Akademisches Auslandsamt
 - Öffentlichkeitsarbeit

- Eingang 3**
- Studierendensekretariat
 - Frauenbüro

- Eingang 6**
- Amt für Ausbildungsförderung

- A** Hörsaal 10, 13, 15 und 16
B Hörsaal 7 und 8
C Hörsaal I bis VII
D alle Hörsäle mit Anfangsbuchstaben P
E NT bis N3
F S1 bis S3
G Hörsäle im ReWi-Haus RW 1 - RW 6
H Hörsäle N025, N6 und SR 537
I Atrium maximum, Audimax, Linke Aula und Hörsaal 11
J Hörsaal 18
K Hörsaal 19
L Hörsaal 21
M Hörsäle 22 und 23
N Hörsäle N025, N6 und SR 537
O Hörsäle SR I und SR II
GH Große Halle im Sportinstitut
UB Universitätsbibliothek

- ReWi** Rechts- und Wirtschaftswissenschaften
MPI-P Max-Planck-Institute für Polymerforschung
MPI-C Max-Planck-Institute für Chemie
Bushaltestellen

- Fachbereiche und Institute außerhalb des Campus:**
- I** Akademie für Bildende Künste Am Taubertsberg 6
 - II** Medienhaus Wallstraße 11
 - III** Fachbereich Musik – Musikhochschul-ausbildung in Rheinland-Pfalz Binger Straße 26
 - IV** Klinisch-Theoretische Institute Obere Zahlbacher Straße
 - V** Medizinhistorisches Institut/Rechtsmedizin/Allgemeinmedizin Am Pulverturm
 - VI** Journalistisches Seminar Domus Universitatis
 - VII** Alte Universitätsstraße 17
 - VIII** Institut für Kunstgeschichte Binger Straße 26
 - IX** Institut für Vor- und Frühgeschichte Schönborner Hof, Schillerstraße 11

100m



Mündelhof und Mtz.-Gonsenheim

Mtz. Bretzenheim und Mtz.-Lehenberg

Koblenzer Straße

Ausgucke-Hauptbahn

Duesbergweg

Adelmannweg

Pharmazie

Medizinische Anatomie

Mathematik

Physik

Psychologie

Neubau Chemie

Mensa

Studententhaus

Staudingerweg

Wohnheime und Kindergärten

AB Darmstadt, Frankfurt, Wiesbaden und Bingen

Wittichsweg

Saarstraße

Wittichsweg

Wittichsweg

Wittichsweg

Wittichsweg

Wittichsweg

Wittichsweg

Wittichsweg

Wittichsweg

Wittichsweg

Wittichsweg

Wittichsweg

Wittichsweg

Wittichsweg

Philosophicum

Philosophicum

Philosophicum

Philosophicum

Philosophicum

Philosophicum

Philosophicum

Philosophicum

Philosophicum

Philosophicum

Philosophicum

Philosophicum

Philosophicum

Philosophicum

Philosophicum

Philosophicum

Forum

Forum

Forum

Forum

Forum

Forum

Forum

Forum

Forum

Forum

Forum

Forum

Forum

Forum

Forum

Forum

Am Taubertsberg

Am Taubertsberg

Am Taubertsberg

Am Taubertsberg

Am Taubertsberg

Am Taubertsberg

Am Taubertsberg

Am Taubertsberg

Am Taubertsberg

Am Taubertsberg

Am Taubertsberg

Am Taubertsberg

Am Taubertsberg

Am Taubertsberg

Am Taubertsberg

Am Taubertsberg

Lageplan Klinikum

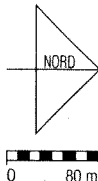

Die Nummern auf dem Plan bezeichnen Gebäudenummern, keine Hausnummern!

© Uni Mainz, Stand Juni 1998

Hörsäle

Campus universitatis (Erläuterung: * = Platzzahl inkl. Notplätze)

Hörsaal	Platzzahl	Standort	Hörsaal	Platzzahl	Standort
Forum			Hs P 10	180	Welderweg 18
Hs 7	144	Forum 1	Hs P 11	130	Welderweg 18
Hs 8	342	Forum 1	Hs P 12	48	Welderweg 18
Hs 10	84	Forum, Eingang	Hs P 13	84	Welderweg 18
		Becherweg 4	Hs P 15	*45	Welderweg 18
Hs 11	78	Alte Mensa,	Hs P 101	*40	Welderweg 18
		Becherweg 5	Hs P 102	*94	Welderweg 18
Hs 13	132	Forum, Eingang	Hs P 103	*53	Welderweg 18
		Becherweg 4	Hs P 104	84	Welderweg 18
Hs 15	143	Forum, Eingang	Hs P 105	*67	Welderweg 18
		Becherweg 4	Hs P 106	*70	Welderweg 18
Hs 16	199	Forum, Eingang	Hs P 107	*45	Welderweg 18
		Becherweg 4	Hs P 108	*45	Welderweg 18
Auditorium maximum	285		Hs P 109a	*30	Welderweg 18
		Alte Mensa,	Hs P 110	*70	Welderweg 18
		Becherweg 5	Hs P 200	30	Welderweg 18
Atrium maximum	234		Hs P 201	*30	Welderweg 18
		Alte Mensa,	Hs P 202	30	Welderweg 18
		Becherweg 5	Hs P 203	*35	Welderweg 18
Atrium minimum	117		Hs P 204	*207	Welderweg 18
		Alte Mensa,	Hs P 205	48	Welderweg 18
		Becherweg 5	Hs P 206	*94	Welderweg 18
Linke Aula	240		Hs P 207	*65	Welderweg 18
		Alte Mensa,	Hs P 208	*60	Welderweg 18
		Becherweg 5			
Gebäude RW I (neu)			Naturwissenschaftliche Gebäude		
Hs RW 1	1000	Welderweg 9	SR 11	52	Müllerweg 6
Hs RW 2	120	Welderweg 9	Hs 18	238	Becherweg 9
Hs RW 3	100	Welderweg 9	Hs 19	360	Becherweg 13
Hs RW 4	62	Welderweg 9	Hs 20	280	Becherweg 14
Hs RW 5	36	Welderweg 9	Hs 21	108	Welderweg 11
Hs RW 6	28	Welderweg 9	Hs 22	348	Becherweg 22
Gebäude RW II (alt)			Hs 23	95	Becherweg 22
Hs I	40	Welderweg 4	Hs 120	108	Becherweg 45
Hs II	80	Welderweg 4	Hs N 025	102	Becherweg 21
Hs III	60	Welderweg 4	Hs N 1	305	Becherweg 23
Hs IV	80	Welderweg 4	Hs N 2	220	Becherweg 23
Hs V	40	Welderweg 4	Hs N 3	217	Becherweg 23
Hs VI	40	Welderweg 4	Hs N 6	130	Becherweg 21
Hs VII	40	Welderweg 4	Hs N 33	96	Becherweg 21
Philosophicum					
Hs P 1	*370	Welderweg 18	Hörsaalvergabe Campus		
Hs P 2	143	Welderweg 18	Forum: Hahn, Gerlinde, Forum 3, Zi. 00-345,		
Hs P 3	125	Welderweg 18	Tel. 39-22631, Fax 39-2 54 88,		
Hs P 4	125	Welderweg 18	[hoersaalvergabe@verwaltung.uni-mainz.de]		
Hs P 5	143	Welderweg 18	Öffnungszeiten: Mo-Do 7.30-12.00 und 12.30-15.30,		
Hs P 6	*46	Welderweg 18	Fr 7.30-12.30		
Hs P 7	*80	Welderweg 18	Philosophicum: Michalski, Christel, P Zi. 00-217,		
			Tel. 39-2 33 01, Fax 39-2 46 19, [michalsk@uni-mainz.de]		
			Öffnungszeiten: Mo-Do 13.00-16.00 Uhr, Fr 8.00-12.00		

Organe, Leitung und Verwaltung der Universität

Senat

Vorsitzender des Senates - mit Stimmrecht: Univ.-Prof. Dr. med. Michaelis, Jörg, App. 22304

Geschäftsführung - Senat: Reinhardt, Waltraud, App. 22419

Stimmberechtigte Senatsmitglieder (Gruppe der Hochschullehrerinnen und Hochschullehrer) - durch Wahl bestimmt - : Univ.-Prof. Dr. med. Bartenstein, Peter, Tel. 06131 17 7124; Univ.-Prof. Dr. rer. nat. Hanke-Bourgeois, Martin, App. 22528; Univ.-Prof. Kadereit, Joachim W., Ph.D., App. 23755; Univ.-Prof. Dr. med. Dipl.-Ing. Letzel, Stephan, App. 33233 35; Univ.-Prof. Dr. Müller, Klaus Peter, Tel. 07274 508 35240; Univ.-Prof. Dr. Ochsmann, Randolph, App. 23701; Univ.-Prof. Dr. phil. Porra, Véronique, App. 22987 od 23410; Univ.-Prof. Dr. Roth, Andreas, App. 22228; Univ.-Prof. Dr. Tremel, Wolfgang, App. 25135; Univ.-Prof. Dr. phil. Verhoeven-van Elsbergen, Ursula, App. 25005

Stimmberechtigte Senatsmitglieder (Gruppe der Hochschullehrerinnen und Hochschullehrer) - Dekaninnen und Dekane der Fachbereiche 01 - 11 und Prodekaninnen oder Prodekanen der Fachbereiche 01 und 11 kraft Amtes -: Univ.-Prof. Dr. theol. Hell, Leonhard, App. 20242; Univ.-Prof. Dr. theol. Horn, Friedrich W., App. 22747; Univ.-Prof. Dr. Dr. Hradil, Stefan, App. 22692; Univ.-Prof. Dr. med. Dr. rer. nat. Urban, Reinhard; Univ.-Prof. Dr. Füssel, Stephan, App. 23469; Univ.-Prof. Dr. phil. Huber, Dieter, Tel. 07274 508 35251; Univ.-Prof. Dr. Kusber, Jan, App. 22811; Univ.-Prof. Dr. rer. nat. von Harrach, Dietrich, App. 23725; Univ.-Prof. Dr. Langguth, Peter, App. 25746; Univ.-Prof. Dr. rer. nat. Paulsen, Harald, App. 24633; Univ.-Prof. Dr. phil. Blume, Jürgen, App. 32338; Prof. Virnich, Winfried, App. 30171; Univ.-Prof. Dr. Euler, Roland, App. 22225

Stimmberechtigte Senatsmitglieder (Gruppe der Studierenden): Becker, Torsten, Adam-Karrillon-Str. 2, 55118 Mainz; Bender, Konstantin, Wittig Weg 45, 55128 Mainz, Tel. 06131 214881; Heinisch, Gunther, Tel. 06131 693007; Kieferle, Petra; Lange, Thorsten, Boppstr. 27, 55118 Mainz; Metz, Tanja, Hintere Christophsgasse 5, 55116 Mainz; Reuter, Christian; Schmidberger, Stefanie, App. 22988

Stimmberechtigte Senatsmitglieder (Gruppe der Akademischen Mitarbeiterinnen und Mitarbeiter): Dipl.-Chem. Bonn, Irene, App. 25380; Dr. phil. Ortseifen, Karl, Ak. Dir., App. 22767; Dr. rer. nat. Passler, Gerd, App. 23711; Dr. med. Peivandi, Ali Asghar, Tel. 06131 17 2935; Dr. rer. nat. Schröder, Hans-Jürgen, Ak. Dir., App. 23605; Dr. phil. Willkop, Eva-Maria, Akad. Dir., App. 2 2758; Dr. phil. Winkler, Jürgen R., Ak. ORat, App. 25477; Dr. rer. nat. Zerbe, Rainer, Ak. Dir., App. 22548

Stimmberechtigte Senatsmitglieder (Gruppe der nicht wissenschaftlichen Mitarbeiterinnen und Mitarbeiter): Arnold-Fabian, Ulf, App. 33481; Dick, Gabriele, Dipl.-Biol., Dipl.-Bibl., App. 23579 23570

Senatsausschüsse und -kommissionen

zum Teil mit Entscheidungsbefugnis

Senatsausschuss für Strukturplanung und Haushaltsangelegenheiten - Vorsitz (Präsident): Univ.-Prof. Dr. med. Michaelis, Jörg, App. 22304

Senatsausschuss für Strukturplanung und Haushaltsangelegenheiten - Geschäftsführung: Seliger, Annette, App. 2 21 90

mit Entscheidungsbefugnis

Senatsausschuss für Angelegenheiten des Zentrums für wissenschaftliche Weiterbildung - Vorsitz: Vizepräsident: Univ.-Prof. Dr. rer. pol. Hentschel, Volker, App. 20051

Im Studium waren Sie eine/r der Besten. Als Absolvent können Sie sich jetzt dafür belohnen: mit einem Karrierestart bei Ernst & Young. Als Willkommenspaket für Sie und 699 weitere Hochschulabsolventen winken ein intensives Praxistraining, maßgeschneiderte Fortbildung und Aufstiegschancen, um die sie Ihre Kommilitonen beneiden werden. Es gibt viel zu tun, sehen Sie selbst: www.de.ey.com/karriere

**700 Absolventen sehen
bei uns rot.**



www.de.ey.com/karriere

ERNST & YOUNG
Quality In Everything We Do

Senatsausschuss für Angelegenheiten des Zentrums für wissenschaftliche Weiterbildung - Geschäftsführung: Dr. phil. Hörr, Beate, App. 20048

Senatsausschuss für das Zentrum für Qualitätssicherung und -entwicklung - Vorsitz: Vizepräsident: Prof.Dr.phil. Oldenstein, Jürgen, App. 22101

Senatsausschuss für das Zentrum für Qualitätssicherung und -entwicklung - Geschäftsführung: Dr. Schmidt, Uwe, App. 20731

Senatsausschuss für Kapazitätsfragen - Vorsitz: Vizepräsident: Prof.Dr.phil. Oldenstein, Jürgen, App. 22101

Senatsausschuss für Kapazitätsfragen - Geschäftsführung: Gorges, Herbert, App. 2 38 42

Senatsausschuss für die Vergabe von Förderungsstipendien nach Titel 681 02 - Vorsitz: Vizepräsident : Univ.-Prof. Dr. rer. pol. Hentschel, Volker, App. 20051

Senatsausschuss für die Vergabe von Förderungsstipendien nach Titel 681 02 - Geschäftsführung: Lehr, Martina, App. 24804

Bibliotheksausschuss des Senates - Vorsitz: Vizepräsident: Prof.Dr.phil. Oldenstein, Jürgen, App. 22101

Bibliotheksausschuss des Senates - Geschäftsführung: Dr. phil. Gupte, Oliver, App. 20049

Senatskommission „Schwerpunkt Polen“ - Vorsitz (Präsident): Univ.-Prof. Dr. med. Michaelis, Jörg, App. 22304

Senatskommission „Schwerpunkt Polen“ - Geschäftsführung: Henkel-von Klauß, Rainer, App. 20038

Senatsausschuss für Angelegenheiten des Fremdsprachenzentrums - Vorsitz: Vizepräsident: Prof.Dr.phil. Oldenstein, Jürgen, App. 22101

Senatsausschuss für Angelegenheiten des Fremdsprachenzentrums - Geschäftsführung: Dr. phil. Müller-Küppers, Evelyn, App. 23188

Senatsausschuss für Datenverarbeitung - Vorsitz: Vizepräsident: Univ.-Prof. Dr. rer. pol. Hentschel, Volker, App. 20051

Senatsausschuss für Datenverarbeitung - Geschäftsführung: Dipl.-Math. Wetter, Günter, App. 26227

ohne Entscheidungsbefugnis

Satzungsausschuss - Vorsitz: Vizepräsident : Prof.Dr.phil. Oldenstein, Jürgen, App. 22101

Satzungsausschuss - Geschäftsführung: Kurzok-Quandel, Sabine, App. 20066

Senatsausschuss für Forschungsförderung - Vorsitz: Vizepräsident: Univ.-Prof. Dr. rer. pol. Hentschel, Volker, App. 20051

Senatsausschuss für Forschungsförderung - Geschäftsführung: Dr. Spath, Karl Peter Christian, RD, App. 25891

Ständige Senatskommission für Zentrale Ehrungen : Univ.-Prof. Dr. med. Michaelis, Jörg, App. 22304

Ständige Senatskommission für Zentrale Ehrungen : Reinhardt, Waltraud, App. 22419

Senatsausschuss für Studium und Lehre - Vorsitz: Vizepräsident: Prof.Dr.phil. Oldenstein, Jürgen, App. 22101

Senatsausschuss für Studium und Lehre - Geschäftsführung: Dr. Einig, Bernhard, App. 20032

2 Steinböcke/ 3 Linkshänder/ 4 Nationalitäten/
7 Hochschulabschlüsse/ 28 Jahre Berufserfahrung/
37 neue Lösungsideen/ 720 Stunden gemeinsame Erfahrung

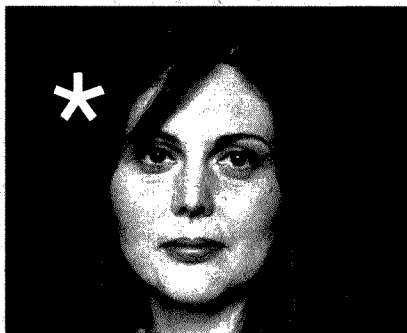

www.pwc-career.de

Sonstige Ausschüsse und Kommissionen, deren Mitglieder - zumindest teilweise - vom Senat bestellt werden mit Entscheidungsbefugnis

Wahlprüfungsausschuss - Vorsitz: wird aus der Mitte des Ausschusses gewählt
Wahlprüfungsausschuss - Geschäftsführung: Dittmann, Norbert, Reg.-Amtmann, App. 23314

Zentrale Kommission für die Graduiertenförderung - Vorsitz: Univ.-Prof. Dr. phil. Bisang, Walter, App. 22778

Zentrale Kommission für die Graduiertenförderung - Geschäftsführung: Ehlers, Johanna, App. 22317

ohne Entscheidungsbefugnis

Ausschuss für Frauenfragen gemäß § 72 Abs.4 HochSchG - Vorsitz: Dr. Gahn, Renate, App. 24787

Ausschuss für Frauenfragen gemäß § 72 Abs.4 HochSchG - Geschäftsführung: Karrenberg, Elke, M.A., App. 20269

Ethik-Kommission für Tierschutzfragen - Vorsitz und Geschäftsführung:
Univ.-Prof. Dr. med. Kempfski, Oliver, Tel. 06131 17 3636

Vergabeausschuss „Anreizsystem zur Frauenförderung“ - Vorsitz: Frauenbeauftragte :
Dr. Gahn, Renate, App. 24787

Vergabeausschuss „Anreizsystem zur Frauenförderung“ - Geschäftsführung: Karrenberg, Elke, M.A., App. 20269

Ständige Kommission zur Untersuchung von Vorwürfen wissenschaftlichen Fehlverhaltens - Vorsitz und Geschäftsführung: Univ.-Prof. Dr. Laubinger, Hans-Werner, M.C.L. (i.R.), App. 25942

Beauftragte des Senates oder des Präsidenten

Senatsbeauftragter für Behindertenangelegenheiten: Univ. -Prof. Dr. med. Stofft, Eckart, App. 22172

Senatsbeauftragter für Wohnheimfragen: Dr. phil. Ortseifen, Karl, Ak. Dir., App. 22767

Ombudsperson für Fragen des Umgangs mit wissenschaftlichem Fehlverhalten:

Prof. Dr. Beckmann, Peter, Raum 00 328, Duesbergweg 6, 55099 Mainz, App. 24089

Stellvertretende Ombudsperson: Univ.-Prof. Dr. med. Knop, Jürgen, Langenbeckstr. 1, Geb. 401, 55131 Mainz, Tel. 06131 17 2910

Homepage Ombudsmann: <http://zope.verwaltung.uni-mainz.de/forschung/ombudsperson>

Ausländerbeauftragter des Präsidenten: Dr. phil. Ortseifen, Karl, Ak. Dir., App. 22767

Beauftragter des Präsidenten für den Kindergarten auf dem Universitätsgelände:

Prof.Dr.phil. Oldenstein, Jürgen, App. 22101

Hochschulrat

Der Hochschulrat berät und unterstützt die Universität in allen wichtigen Angelegenheiten und fördert ihre Profilbildung sowie ihre Leistungs- und Wettbewerbsfähigkeit. Entscheidungen des Senates - u.a. über die Grundordnung oder die Errichtung, Änderung oder Aufhebung wissenschaftlicher Einrichtungen bedürfen der Zustimmung des Hochschulrates. Ihm gehören insgesamt zehn Mitglieder an, von den fünf aus der Universität und fünf aus den Bereichen Wirtschaftsleben, Wissenschaft und öffentliches Leben kommen. Die Amtszeit des nach In-Kraft-Treten des neuen Hochschulgesetzes erstmals gebildeten Hochschulrates beträgt 5 Jahre (01.01.2004 - 31.12.2008)

Vorsitz: Dr. Hans Friderichs, Bundesminister a.D.

Stellvertreterin/Stellvertreter: Universitätsprofessorin Dr. Mechthild Dreyer, Universitätsprofessor Dr. Heinz Kröll

Geschäfts- und Schriftführer: Dr. Oliver Gupte, Tel. 39-2 23 05, ldpd@verwaltung.uni-mainz.de

Mitglieder

Vom Ministerium für Wissenschaft, Weiterbildung, Forschung und Kultur berufene Mitglieder:

Prof. Klaus Michael Arp
- Künstlerischer Leiter der Villa Musica

Bundesminister a.D. Dr. Hans Friderichs
- Vorsitzender des Hochschulkuratoriums der Johannes Gutenberg-Universität Mainz

Dr. Leopold von Heimendahl
- Ehemaliger Vorstandssprecher des Schott Glas Konzerns

Universitätsprofessor Dr. Heinz Kröll
- Präsident der Helmholtz-Gemeinschaft

Universitätsprofessor Dr. Martin Röllinghoff
- Direktor des Instituts für Klinische Mikrobiologie und Immunologie der Friedrich-Alexander-Universität Erlangen-Nürnberg

Vom Senat der Johannes Gutenberg-Universität gewählte Mitglieder:

Universitätsprofessorin Dr. Mechthild Dreyer
- Fachbereich 05 - Philosophie und Philologie

stud. Gunther Heinisch
- Fachbereich 02 - Sozialwissenschaften, Medien und Sport

Dr. Friedrich Kayser
- Fachbereich 08 - Physik - Mathematik und Informatik

Universitätsprofessor Dr. Rolf Peffekoven
- Fachbereich 03 - Rechts- und Wirtschaftswissenschaften

Universitätsprofessor Dr. Thomas Walcher
- Fachbereich 08 - Physik, Mathematik und Informatik

Präsidium

Forum universitatis 2, 55128 Mainz

Präsident (P)

Forum universitatis 2, 55128 Mainz, Tel. 06131-39-22301, Fax 06131-39-22919, E-Mail: Praesident@verwaltung.uni-mainz.de

Präsident: Univ.-Prof. Dr. med. Michaelis, Jörg, App. 22304

Sekretariat des Präsidenten: N., N., App. 22301

Persönliche Referentin des Präsidenten: Dr. phil. Vogel, Christine, App. 22121;
Dr. phil. Pfarr, Kristina, App. 21000

Fahrer des Präsidenten: Fuhrmann, Franz-Josef, App. 22392

Vizepräsidenten

Forum universitatis 2, 55128 Mainz, Tel. 06131-39-22101, Fax 06131-39-25698

Vizepräsident für Studium und Lehre (VPO): Prof.Dr.phil. Oldenstein, Jürgen, App. 22101

Vizepräsident für Forschung und Angelegenheiten wissenschaftlicher Weiterbildung (VPH): Univ.-Prof. Dr. rer. pol. Hentschel, Volker, App. 20051

Sekretariat der Vizepräsidenten: Juny, Karin, App. 22101

Präsidialbüro (PB)

Forum universitatis 2, 55122 Mainz, Tel. 06131-39-22305, Fax 06131-39-22919, E-Mail: ldpb@verwaltung.uni-mainz.de

Leiter: Dr. phil. Gupte, Oliver, Raum 01-204, App. 20049

Sekretariat: Gläser, Henriette, App. 22305

Referat 1 - Hochschulpolitische Initiativen, Akademische Angelegenheiten, Hochschulkuratorium - Leiter: Dr. phil. Gupte, Oliver, Raum 01-204, App. 20049

Referat 2 - Senat, Fachbereiche, Zentrale Einrichtungen und Betriebseinheiten - :
Reinhardt, Waltraud, Raum 01-215, App. 22419

Referat 3 - HRK, LHPK, Fachbereich Medizin, Studierendenschaft : Gläser, Henriette, App. 22305

Öffentlichkeitsarbeit (ÖA)

Forum 2, 55099 Mainz, Tel. 06131-39-22369, Fax 06131-39-24139,

E-Mail: presse@verwaltung.uni-mainz.de

Leitung: Giegerich, Petra, Raum 00-212, Forum 2, 55099 Mainz, App. 20047

Sekretariat: Maurus, Birgitt, Raum 00-216, Forum 2, App. 22369; Voigt, Kathrin, Raum 00-216, Forum 2, App. 22369

Wissenschaftsredaktion: Leinauer, Bettina, Raum 01-303, Forum 2, 55099 Mainz, App. 26112

Redaktion Universitätsmagazin JOGU: Spohn-Hofmann, Annette, Raum 00-216, Forum 2, 55099 Mainz, App. 20593

Online-Kommunikation: Siehoff, Jonas, Raum 00-215, Forum 2, 55099 Mainz, App. 22421; Westerhausen, Steffi, (in Elternzeit), Raum 00-215, Forum 2, 55099 Mainz, App. 22421

Events und Career Service: Jobmesse: Schmidt, Stefan, Raum 00-213, Forum 2, 55099 Mainz, App. 24722

Beauftragter Sicherheit (BS)

Ackermannweg 7-11, TBZ, 55099 Mainz, Tel. 06131-39-24808, Fax 06131-39-23839

Beauftragter Sicherheit: Dr. rer. nat. Rammelsberg, Michael, App. 24808

Sekretariat: App. 20616

Dienststelle Arbeitsschutz

Ackermannweg 7-11, 55099 Mainz, Tel. 06131-39-, Fax 06131-39-23839,

E-Mail: dua@verwaltung.uni-mainz.de

Leitung: Dipl.-Ing. Malsch-Mihm, Brigitte, Raum 00 109, App. 22139

Sekretariat: Fieker, Ines, Raum 00 101, App. 20616

Sicherheitsingenieur: Dipl.-Ing. Huxel, Peter, Raum 00 107, App. 23539; Dipl.-Ing. Malsch-Mihm, Brigitte, Raum 00 109, App. 22139; Dipl.-Ing. Wagner, Uwe, Raum 00 111, App. 20614

Mitarbeiter: Krollmann-Spira, Claudia, Raum 00 105, App. 20615; Schweinfurth, Wolfgang, Raum 00 202, App. 26025

Dienststelle Umweltschutz

Sonderabfall: Dipl.-Ing. Knöck, Albert, Raum 00 105, App. 24142

Sonderabfall-Zwischenlager: Dhonau, Wolfram, App. 23862

Dienststelle Strahlenschutz

Obere Zahlbacher Straße 67 (Hochhaus am Augustusplatz), Geb. 905, EG, 55131 Mainz,

Tel. 06131-39-35233, Fax 06131-39-35533

Leiter: Dr. Franz, Christoph, App. 35966

Sekretariat: App. 35233

Personendosimetrie : Globisch, Gerlinde, App. 35233

Arbeitsgruppe Radioaktive Stoffe: Kaufmann, Heinz, App. 32742

Arbeitsgruppe Röntgen: Dr. Hickmann, Ursula, App. 36730; Dr. Sattelberger, Peter, App. 35234

Lager für radioaktive Abfälle: Rothgerber, Karl-Heinz, App. 33037

Beauftragter für die Biologische Sicherheit (BBS)

Leitung: Dr. rer. nat. Rammelsberg, Michael, Raum 00 115, App. 24808



Frauenbeauftragte (FR)

Forum universitatis 3, 55099 Mainz, Tel. 06131-39-24787, Fax 06131-39-25747,
E-Mail: gahn@verwaltung.uni-mainz.de

Die Hochschule ist gesetzlich verpflichtet, ihre Aufgaben so wahrzunehmen, dass Frauen und Männer in Studium, Forschung und Lehre gleichberechtigt sind und bestehende Benachteiligungen von Frauen beseitigt werden. Die Frauenbeauftragte hat den Auftrag, die Organe der Hochschule und die von ihnen gebildeten Ausschüsse in diesem Sinne zu unterstützen. Sie ist Beschäftigte der Universität und wird vom Senat auf drei Jahre für das Amt bestellt.

Frauenbeauftragte der Universität

Forum universitatis 3, 55099 Mainz, Tel. 06131-39-24787, Fax 06131-39-25747,
E-Mail: renete.gahn@verwaltung.uni-mainz.de

Frauenbeauftragte: Dr. Gahn, Renate, Raum 00 404, App. 24787

Frauenbüro

Forum universitatis 3, 55099 Mainz, Tel. 06131-39-22988, Fax 06131-39-25747, E-Mail: frauenbuero@verwaltung.uni-mainz.de

Frauenbeauftragte: Dr. Gahn, Renate, Raum 00 404, App. 24787

Sprechzeiten: nach Vereinbarung

Frauenreferentin: Karrenberg, Elke, M.A., Raum 00 404, App. 20269

Sprechzeiten: Di 15-16.30 oder nach Vereinbarung

Sekretariat: Gremm, Irena, Raum 00 404, App. 22988; Schmidberger, Stefanie, App. 22988

Projektmitarbeiterinnen: Dauber, Andrea; Dipl.-Päd. Paul, Silke, App. 25783

Projektbüro: Raum 00 320, App. 25783

Ausschuss für Frauenfragen

Forum universitatis 3, 55099 Mainz, Tel. 06131-39-22988, Fax 06131-39-25747,
E-Mail: frauenbuero@verwaltung.uni-mainz.de

Vorsitz: Dr. Gahn, Renate, App. 24787

Geschäftsführung: Karrenberg, Elke, App. 20269

Universitätsarchiv (UA)

Forum 2, 55099, Tel. 06131-39-25959, E-Mail: uarchiv@verwaltung.uni-mainz.de

Leiter: Dr. Siggemann, Jürgen, App. 25959

Mitarbeiter: N. N.

Öffnungszeiten: Mo. 8-12, Di. 14-16, Mi.-Fr. 8-12

Bureau de Coopération Universitaire Franco-Allemande

Forum universitatis 2 (in der Abt. Internationales), 55099 Mainz, Tel. 06131-39-22667,
Fax 06131-39-25548, E-Mail: attache@verwaltung.uni-mainz.de

Attaché de Coopération Universitaire: Dr. Scheel, Charles, Raum 00-207, Forum 2, App. 22667

Studierendenberatung: Di 10-12 h (während des Semesters) o.n.V.

Hochschulkuratorium

Das Hochschulkuratorium hat die Aufgabe, die Verbindung zwischen der Universität und den gesellschaftlichen Kräften zu fördern. Es besteht aus 16 Mitgliedern, die vom Ministerpräsidenten zuletzt mit Wirkung vom 01.02.2003 für die Dauer von 5 Jahren berufen wurden. Angehörige des Ministeriums für Wissenschaft, Weiterbildung, Forschung und Kultur sowie Mitglieder der Johannes Gutenberg-Universität Mainz dürfen dem Kuratorium nicht angehören.

Vorsitzender Dr. Friderichs, Hans, Bundesminister a.D.
Stellvertreterin / Stellvertreter: Hammer, Helga, MdL
 Hammer, Klaus, MdL
Geschäfts- und Schriftführer: Dr. Gupte, Oliver, Tel.: 39-22305
 [vdhk@verwaltung.uni-mainz.de]

Mitglieder:

Adam, Dr. h. c. Klaus G. - Vorsitzender der Landesbank Rheinland-Pfalz - Girozentrale - Große Bleiche 54 - 56, 55116 Mainz
Barner, Dr. Dr. Andreas - Unternehmensleitung der Boehringer Ingelheim GmbH - 55218 Ingelheim
Beutel, Jens - Oberbürgermeister der Stadt Mainz - Postfach 38 20, 55028 Mainz
Buchter, Dr. Jochen - Beauftragter der Evangelischen Kirchen Rheinland-Pfalz - Rheinstraße 101, 55116 Mainz
Fahlbusch, Helmut - SCHOTT-Glas - Rembrandt-Straße 25, 55127 Mainz
Friderichs, Dr. Hans - Bundesminister a.D. - Kappelhofgasse 2, 55116 Mainz
Hänlein, Dieter - Bürgermeister - Stadtverwaltung, 76726 Germersheim
Hammer, Helga - MdL / CDU - Frankenstraße 11, 55126 Mainz
Hammer, Klaus - MdL / SPD - Sertoriusring 149, 55126 Mainz
Muscheid, Dietmar - Vorsitzender des Bezirks West im Deutschen Gewerkschafts-bund - Kaiserstr. 26-30, 55116 Mainz
Nacke, Bernhard - Ordinariatsdirektor - Katholisches Büro Mainz, Saarstraße 1, 55116 Mainz
Rittgen, Helmut - Präsident der Hauptverwaltung Mainz der Deutschen Bundes-bank - Hegelstr. 65, 55122 Mainz
Schächter, Markus - Intendant des ZDF - 55100 Mainz
Schreiner, Gerd - MdL / CDU - Kaiser-Friedrich-Str. 3, 55116 Mainz
Thomas, Ise - Landtag / Fraktion der Grünen - Postfach 30 40, 55020 Mainz

Unsere Preise für Euch:

Kopie DIN A4 0,03 €

PC-Ausdrucke auf

Digital-Drucker 0,05 €

Bindearbeiten (Plastik-Spiral-Bindungen,

Leim-Bindungen, Metall-Bindungen)

Altstadt-Kopierladen

Inh.
 Verena Jakob
 Kirschgarten 11
55116 Mainz
 Tel.: 06131/231102
 Fax: 06131/231152

e-mail: info@altstadt-kopierladen.de

Zentrale Verwaltung der Universität

Forum universitatis 2, 55128 Mainz

Kanzler (K)

Forum universitatis 2, 55128 Mainz, Tel. +49 6131 39-2 22 01/02, Fax +49 6131 39-2 29 19, E-Mail: kanzler@verwaltung.uni-mainz.de

Kanzler: Scholz, Götz, App. 22201

Sekretariat: Schwarz-Knöck, Monika, App. 2 22 02

Vertretung: Gepp, Andreas, App. 22204

Sekretariat: Klein, Stephanie, App. 23297

Mitarbeiter/innen: Schäfer, Birgit, App. 23297

Kanzlerbüro (KB)

Forum universitatis 2, 55128 Mainz, Tel. +49 6131 39-2 22 03, Fax +49 6131 39-2 29 19, E-Mail: kanzler@verwaltung.uni-mainz.de

Leitung: App. 2 22 03

Kassenaufsicht, Innenrevision, Organisationsentwicklung: Foede, Andreas, App. 2 34 44; Kaiser, Thomas, App. 2 39 38

Controlling (CO): Eckart, Konrad, App. 2 30 79; Savelsberg, Sabine, App. 2 07 32

Homepage Controlling: <http://zope.verwaltung.uni-mainz.de/org/leitung/kanzler/controlling/>

Systempflegeteam (ZST): Faust, Volker, App. 25652; Savelsberg, Sabine, App. 2 07 32; Vogel, Andreas, App. 2 10 42

Systempflegeteam (ZST) Mailadresse: <mailto:systempflegeteam@verwaltung.uni-mainz.de>

Homepage Systempflegeteam (ZST):

<http://zope.verwaltung.uni-mainz.de/org/leitung/kanzler/controlling/mach>

Hochschulplanung, Hochschulstatistik, PBK, MBM, Projekt MIS: Best, Johanna, Reg.-Amtmann, App. 2 24 18; Gorges, Herbert, App. 2 38 42

Projekt MIS: Peseschkian, Barbara, App. 2 63 78

Homepage Statistik: <http://zope.verwaltung.uni-mainz.de/org/leitung/kanzler/statistik/>

Fahrer: Knoob, Peter, App. 2 23 92

Rechtsangelegenheiten (RE)

Leiterin Hochschulverfassungsrecht: Kurzok-Quandel, Sabine, App. 20066

Mitarbeiterin Prüfungsrecht/Hochschulverfassungsrecht: Elbert, Annette, App. 20065

Leiterin Zivilrecht: Oehl, Stephanie, App. 20065

Sekretariat: Berg, Elke, App. 22487; Schaupp, Ruth, App. 22109

Forschung und Technologietransfer (FT)

Forum universitatis 3, 55099 Mainz, Saarstr. 21, 55122 Mainz, Tel. 06131-39-25891, Fax 06131-39-24741, E-Mail: planung@verwaltung.uni-mainz.de

Leitung: Dr. Spath, Karl Peter Christian, RD, App. 25891

Aufgaben: Grundsatzfragen, Planungs- und Strukturfragen, Sonderforschungsbereiche, Graduiertenkollegs, Forschungszentren, Interdisziplinäre Arbeitskreise, Forschungsk Kooperation und -verträge, Europäische Forschungsangelegenheiten

Sekretariat: Haxel, Hannelore, App. 24387; Rohrwick, Ilse, App. 20739

Forschungsangelegenheiten**Leiter:** N.N.**Aufgaben:** Forschungsfragen, Forschungsförderung, Forschungsförderungsprogramme, Forschungsdatenbank, Europäische Forschungsangelegenheiten**Vertreter:** Dr. phil. Erdmann, Jörg, Reg.-Oberinsp., App. 20740**Aufgaben:** Universitätsinterne Forschungsförderungsprogramme, Uni-INFO, Allgemeine Angelegenheiten der Abteilung**Forschungsdatenbank Rheinland-Pfalz****Pflege der Forschungsdatenbank:** Packmann, Christian, App. 20754**Technologietransfer****Leiterin:** Basenau, Sandra, App. 26183**Aufgaben:** Aussenkontakte zu Wirtschaft und Verbänden, Vertragsgestaltung mit Unternehmen, Messen und Ausstellungen, Existenzgründungen, Patentfragen, Arbeitnehmererfinderrecht**PATENTVERBUND FORSCHUNG Rheinland-Pfalz**Forum 3, 55099 Mainz, Tel. 06131-39-22309, Fax 06131-39-25978, E-Mail: img@verwaltung.uni-mainz.de**Projektleiter:** Dr. Dipl.-Phys. PatAss Hergenhan, Hartwig, App. 22309**Mitarbeiter:** apl. Prof. Saaler-Reinhardt, Sigrid, App. 20703**Aufgaben:** Beratung zu Erfindungen und zum Arbeitnehmererfinderrecht, patentrechtliche und wirtschaftliche Bewertung von Erfindungen, Unterstützung bei der wirtschaftlichen Verwertung von Patenten**Studium und Lehre (SL)**Forum universitatis 1, 55099 Mainz, Tel. 06131-39-20031, Fax 06131-39-25528, E-Mail: studlehr@verwaltung.uni-mainz.de**Leiter:** Dr. Einig, Bernhard, Raum 00 101, App. 20032**Vertreterin:** Meyer, Tanja, Raum Studierenden Service Center, App. 22122 (Hotline)**Sekretariat:** Fath, Patricia, Raum 00 103, App. 20031**Studien- und Prüfungswesen (SL-1)**Forum universitatis 1, 55099 Mainz, Tel. 06131-39-20031, Fax 06131-39-25528, E-Mail: studlehr@verwaltung.uni-mainz.de**SL - 1:** Studien- und Prüfungswesen**Leiterin:** Dr. Blachnik, Barbara, Raum 00 105, App. 26044**Vertreter:** Dr. Einig, Bernhard, Raum 00 101, App. 20032**Sekretariat:** Fath, Patricia, Raum 00 103, App. 20031**Allgemeine Angelegenheiten von Studium und Lehre (SL-11)**

Forum universitatis 1, 55099 Mainz

SL - 11: Allgemeine Angelegenheiten von Studium und Lehre**Leiterin:** Dr. Blachnik, Barbara, Raum 00 105, App. 26044**Vertreter:** Dr. Einig, Bernhard, Raum 00 101, App. 20032**Prüfungsamtverwaltung (HISPOS) (SL-12)**

Forum universitatis 1, 55099 Mainz, Tel. 06131-39-25022, Fax 06131-39-25528

SL - 12: Prüfungsverwaltung (HISPOS)

Leiter: Dr. Baur, Philipp, Raum 00 120, App. 25022

Mitarbeiter/in: Kamrath, Anke, Raum 00 123, App. 26341; Dipl.-Kfm. Wirsam, Jan, Raum 00 120, App. 25022

Studierendenservice (SL-2)

Forum universitatis 1, 55099 Mainz, Tel. 06131-39-22122 (Hotline), Fax 06131-39-25402

Leiterin: Meyer, Tanja, Raum Studierenden Service Center, App. 22122 (Hotline)

Vertreterin: Lipps, Beate, Raum 00 128, App. 22122 (Hotline)

Sekretariat: Lauer, Heidrun, Raum 00 123, App. 22122 (Hotline)

Customer Care Center (Telefon-Hotline) (SL-21)

Forum universitatis 3, 55099 Mainz, Tel. 06131-39-22122 (Hotline)

Leiterinnen: App. 22122 (Hotline); App. 22122 (Hotline)

Vertreterin: Meyer, Tanja, Raum Studierenden Service Center, App. 22122 (Hotline)

Studierendensekretariat (SL-22)

Forum universitatis 3, 55099 Mainz, Tel. 06131-39-22122 (Hotline), Fax 06131-39-25402, E-Mail: stud-sek@verwaltung.uni-mainz.de

Leiterin: Meyer, Tanja, App. 22122 (Hotline)

Vertreterin: Nagler, Ingrid, App. 22122 (Hotline)

Öffnungszeiten Sachbearbeitung: MO - FR 10 - 12 Uhr, DI + DO 13:30 - 15:30 Uhr

Öffnungszeiten Infoschalter: MO - DO durchgehend 9 - 16 Uhr, FR 9 - 13 Uhr

Bewerbung, Zulassung, Einschreibung

Leiterin: Zangenfeind, Monika, App. 22122 (Hotline)

Vertreterin: Hertel, Petra, App. 22122 (Hotline)

Mitarbeiterinnen: Domingo Garrido, Nicole, App. 22122 (Hotline); Wild-Zöller, Claudia, App. 22122 (Hotline)

Studierendenadministration

Leiterin: Nagler, Ingrid, App. 22122 (Hotline)

Mitarbeiterinnen: Balz-Geis, Elke, App. 22122 (Hotline); Becker, Monika, App. 22122 (Hotline); Kremer, Elke, App. 22122 (Hotline); Merz, Martina, App. 22122 (Hotline); Zafirovski, Nicole, App. 22122 (Hotline)

Informations-Desk: Ewald, Annika, App. 22122 (Hotline)

Archiv

Unfallanzeigen: Balz-Geis, Elke, App. 22122 (Hotline)

Leiter: Vogt, Thomas, Raum 00 107, App. 20034

Vertreter: Dipl.-Volksw. Kowalczyk, Waldemar, Raum 00 102, App. 20240

Beratung (SL-23)

Forum universitatis 1, 55099 Mainz, Tel. 06131-39-22122 (Hotline), Fax 06131-39-25004,

E-Mail: zsb@verwaltung.uni-mainz.de

Leiterin: Lipps, Beate, Raum 00 128, App. 22122 (Hotline)

Vertreterinnen: Dr. Baur, Martina, Raum 00 124, App. 22122 (Hotline); Urich-Neitzert, Tanja, M.A., Raum 00 124, App. 22122 (Hotline)

Sekretariat: Lauer, Heidrun, Raum 00 123, App. 22122 (Hotline)

Sozialberatung: Ehlers, Johanna, Raum 00 106, App. 22317

Service für behinderte Studierende: Ehlers, Johanna, Raum 00 106, App. 22317

Psychotherapeutische Beratungsstelle (SL-3)

Staudingerweg 21, 55099 Mainz, Tel. 06131-39-22312, Fax 06131-3920693,
E-Mail: pbs@verwaltung.uni-mainz.de

SL - 3: Psychotherapeutische Beratungsstelle

Leiterin: Prof. Dr. Luka-Krausgrill, Ursula, Raum D 165, App. 20198

Vertreterin: Dipl.-Psych. Leu, Ines, Raum D 166, App. 25950

Sekretariat: Krieghoff, Susanne, Raum D 173, App. 22312

Diagnostik und Beratung: Dr. Kaufmann-Grebe, Bettina, Dipl.-Psych., Raum D 164, App. 20908;
Dipl.-Psych. Kremser, Christian, Raum D 162, App. 24415; Dipl.-Psych. Leu, Ines, Raum D 166, App. 25950;
Prof. Dr. Luka-Krausgrill, Ursula, Raum D 165, App. 20198

Gruppenveranstaltungen: Dr. Diezemann, Anke, Raum D 163, App. 22312; Dipl.-Psych. Hebenstreit,
Nadjeschda, Raum D 163, App. 22312; Dipl.-Psych. Kremser, Christian, Raum D 162, App. 24415;
Dipl.-Psych. Leu, Ines, Raum D 166, App. 25950; Prof. Dr. Luka-Krausgrill, Ursula, Raum D 165, App. 20198;
Dipl.-Psych. Mattes, Petra, Raum D 163, App. 22312; Dipl.-Psych. Mitzner, Katrin, Raum D 163, App. 22312;
Dr. Seiler, Signe, Raum D 163, App. 22312

Psychotherapeutische Behandlungen (in Kooperation): App. 22312

Neues Steuerungsmodell (SL-NSM)

NSM - Projektleitung Neues Steuerungsmodell*

Leiterin: Lauer, Felicia, Raum 00 107, App. 20033

Vertreter: Vogt, Thomas, Raum 00 107, App. 20034

*: fachlicher Vorgesetzter: Präsident; organisatorisch angebunden bei der Abt. SL - Studium und Lehre

Projektleitung Neues Steuerungsmodell (NSM)

Forum universitatis 1, 55099 Mainz, Tel. 06131-39-20033, Fax 06131-39-25528

Leiterin: Lauer, Felicia, Raum 00 107, App. 20033

Vertreter: Vogt, Thomas, Raum 00 107, App. 20034

www.aareon.com

Europas größtes Beratungsunternehmen
der Immobilienwirtschaft



Aareon
WE MANAGE IT FOR YOU

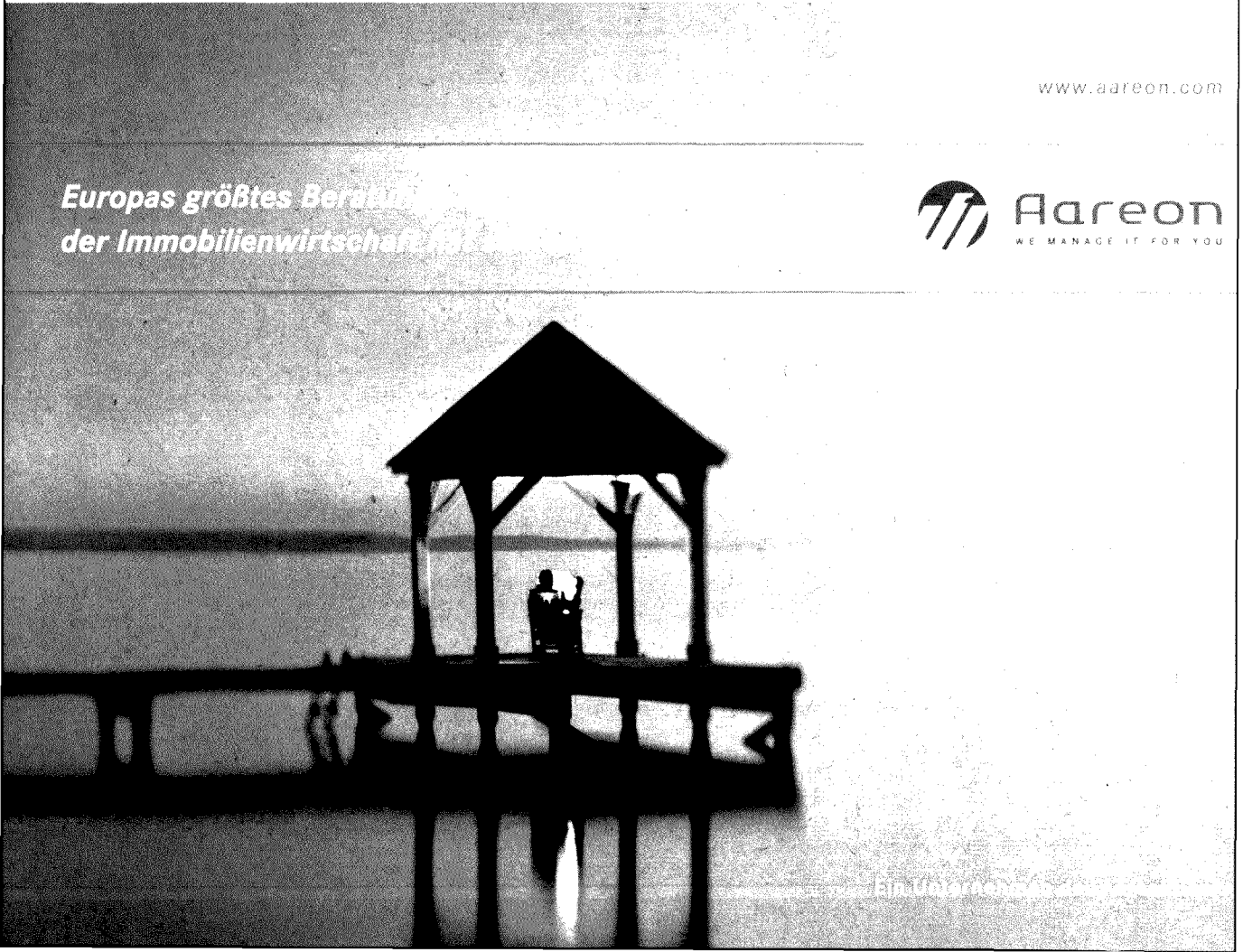

Internationales (INT)

Forum universitatis 1 & 2, 55099 Mainz, Tel. siehe Sachgebiete, Fax 06131-39-25548

Leitung Abteilung Internationales

Leitung: Henkel-von Klauß, Rainer, Raum 00-202, App. 20038

Vertretung der Leitung: Mohr, Elke, Raum 00-121, App. 22525

Geschäftszimmer: Schönemann, Petra, Raum 00-206, App. 22281

Informationsdienst: Marz, Bernd, Raum 01-319, App. 22170

Bureau de Coopération Universitaire Franco-Allemande

Außenstelle der französischen Botschaft, (siehe auch Eintrag unter Präsidialamt), E-Mail: attache@verwaltung.uni-mainz.de

Attaché de Coopération Universitaire: Dr. Scheel, Charles, Raum 00-207, Forum 2, App. 22667

Studierendenberatung: Di 10-12h (während des Semesters) o.n.V.

Grundsatzfragen, Hochschulpartnerschaften

Forum 2, Raum 00-206, Fax 06131-39-25548

Leitung: Henkel-von Klauß, Rainer, App. 20038

Auslandsaufenthalte in Europa

Forum 2, Fax 06131-39-25548, E-Mail: europa@verwaltung.uni-mainz.de

Sprechstunde: Mo, Di, Do, Fr 10-12 h Raum 00-206, 203

Beratung: Dr. Weiß, Birgit, Raum 00-206, App. 26288

Internet: www.uni-mainz.de/outgoing/

Auslandsaufenthalte in Europa/EU-Programme

Forum 2, Raum 00-203, Tel. 06131-39-20039, Fax 06131-39-25548,

E-Mail: sokrates@verwaltung.uni-mainz.de

Sprechstunde: Mo, Di, Do, Fr 10-12 h

Beratung Studierende: Niestedt, Alexander, App. 20039; Malkmus, Björn, App. 20039

Dozentenmobilität, neue SOKRATES-Partnerschaften: Dr. Weiß, Birgit, App. 22902

Internet: www.uni-mainz.de/outgoing/

Auslandsaufenthalte im außereuropäischen Ausland

Forum 2, Raum 00-210, Fax 06131-39-25548, E-Mail: aussereuropa@verwaltung.uni-mainz.de

Sprechstunde: Mo, Di, Do, Fr 10-12 h

Beratung: Werner, Annegret, App. 20045; Wacker, Petra-Angela, App. 20044

Internet: www.uni-mainz.de/outgoing/

Schwerpunkt Polen

Forum 2, Raum 01-319, Tel. 06131-39-22170, Fax 06131-39-25548, E-Mail: spp@verwaltung.uni-mainz.de

Gastprofessor/in: App. 22170

Betreuung: Tomala-Steinhauer, Janina, App. 22170

Ausländische Studienbewerber und Studierende

Forum 1, Raum 00-117 & 00-121, Tel. 06131-39-22525, Fax 06131-39-25548,

E-Mail: fsa@verwaltung.uni-mainz.de

Sprechstunde: Mo, Di, Do, Fr 10-12 h - während der Semesterferien eingeschränkt

Internet: www.uni-mainz.de/incoming/

Betreuung ausländischer Studierender und Wissenschaftler

Forum 2, Raum 00-211, Tel. 06131-39-20042, Fax 06131-39-25548,

E-Mail: stbp@verwaltung.uni-mainz.de

Sprechstunde: Mo 9-11h, Di, Do, 10-12 h

Betreuung: Dr. Roßmann, Ute, App. 20042

Internationaler Ferienkurs

Forum 2, Raum 00-201, Tel. 06131-39-22724, Fax 06131-39-25548,

E-Mail: ferienkurs@verwaltung.uni-mainz.de

Internet: www.uni-mainz.de/ferienkurs/

Gastprofessorenhaus

Wittichweg 31, 55099 Mainz, Tel. 06131-39-25870, Fax 06131-39-23936,

E-Mail: gph@verwaltung.uni-mainz.de

Hausdame: Hornstein, Renate, App. 25870

Personal (PA)

Forum universitatis 3 und 4, 55128 Mainz, Tel. +49 6131 392 25 95, Fax +49 6131 392 31 86, E-Mail: Personal@verwaltung.uni-mainz.de

Abteilungsleitung: Hoffmann, Jörg, Raum 01 404, App. 2 23 51

Vertretung: N. N.

Sekretariat; Ausbildung für Verwaltungsfachangest. und Bürokaufleute: Becker, Sabine, Raum 01 402, App. 2 25 95

Ansprechpartner für MitarbeiterInnen (nach Bereichen gegliedert):

<http://zope.verwaltung.uni-mainz.de/pa/down/ansprechpartnerliste.html>

Servicepool Abt. Personal; Urlaub; Krankheit; unst. Bezüge: Ebenrecht, Steffi, Raum 01 350, App. 2 33 94; Rausch, Christine, Raum 01 350, App. 2 46 42

sonstige Mitarbeiter, Archiv: Stadler, Gerd, Raum 01 415, App. 2 38 88

Allgemeine Personalbetreuung (PA 1 + 2)

Leitung: Hammes, Matthias, Raum 01 329, App. 2 22 05

Vertretung: Werth, Horst, Raum 01 337, App. 2 24 10

Sekretariat: Steiger, Stefanie, Raum 01 334, App. 2 46 43; Zibell, Ute, Raum 01 333, App. 2 32 83

Ihr persönlicher Ansprechpartner (nach Bereichen):

<http://zope.verwaltung.uni-mainz.de/pa/down/ansprechpartnerliste.html>

SachbearbeiterInnen: Haase, Anke, App. 2 22 74; Hess, Monika, App. 2 26 96; Hofmann-Kastl, Monika, App. 2 25 22; Jung, Ingeborg, App. 2 33 86; Krauß, Andreas, App. 2 00 10; Pfadt, Katja, App. 2 46 48; Pohl, Anna-Karina, App. 2 26 20; Rios, Petra, App. 2 2188; Röhrig, Thomas, App. 23152; Singer, Margrit, App. 2 02 36; Vyvers, Katharina, App. 2 08 43; Werth, Horst, App. 2 24 10

Personalservice und -entwicklung (PA 3)

Leitung: Koerlin, Wiebke, Raum 02 334, App. 2 54 33

Vertretung: Schneider, Sandra, Raum 01 412, App. 2 32 16

Sekretariat: Steinfeldt, Gunda, Raum 02 329, App. 2 54 34

Aus- und Weiterbildung, Personalentwicklung: Koerlin, Wiebke, Raum 02 334, App. 2 54 33

Ausbildungsleitung für alle Bereiche: Stenzhorn, Michael, Raum 01 407, App. 2 54 75

Dienstreisen; Trennungsgeld; Umzugskosten

Leitung, Zentrale Verwaltung, Sonstige; Grundsatzfragen: Schneider, Sandra, Raum 01 412, App. 2 32 16

FB 02; 04; Klinische SFBs; ZVTE; ZWE; UB: Saßmannshausen, Ursula, Raum 01 409, App. 2 37 53

FB 05; 06; 07; 08; 10; SFB 295: Dahm, René, Raum 01 413, App. 2 22 57

FB 03: Stenzhorn, Michael, Raum 01 407, App. 2 54 75

FB 01; 09; 11; Wohnungsfürsorge: Muders, Beate, Raum 01 414, App. 2 43 21

AIR-Plus Kreditkartenabrechnungen, individuelle Arbeitszeit, Dienstpläne : Kneis, Karin, Raum 02 331, App. 2 25 10

Stellenbewertungen; Nutzungsentgelte; Beurteilungen; Beförderungsrunden; Personalentwicklung; Flexible Arbeitszeit: Neuheuser, Gisela, Raum 02 340, App. 2 47 95; Woog, Melanie, Raum 02 342, App. 2 26 68

Finanzen und Beschaffung (FIN)

Forum universitatis 3, 55128 Mainz, Tel. 06131-39-22531, Fax 06131-39-25453,

E-Mail: haushalt@verwaltung.uni-mainz.de

Leitung: N.N., App. 2 22 21

Vertretung: Seliger, Annette, App. 2 21 90

Sekretariat: Wallrapp, Sabine, App. 2 25 31

Zentrale Materialwirtschaft (FIN-1)

Becherweg 2 Forum I. II. O.G., 55128 Mainz, Tel. 06131-39-20072, Fax 06131-39-23382,

E-Mail: ZMW@verwaltung.uni-mainz.de

Leiter: Dipl.-Volksw. Schade, Michael, Raum 02.238, App. 22323

Vertretung: Goda, Dieter, Raum 02.224, App. 2 3381

Sekretariat: Graffert, Petra, Raum 02.234, App. 2 0072; Götz, Marietta, Raum 02.218, App. 2 5659

Sachgebietsgruppen - Allgemeiner Bedarf

EK Geschäftsausstattung: Wirth, Bettina, Raum 02.239, App. 2 2512

EK Büromaterial: Klein, Rainer, Raum 02.240, App. 2 2632

EK Möbel: Natzinger, Hans-Willi, Raum 02.237, App. 2 2783; Scheib, Margit, Raum 02.233, App. 2 0311

EK Werkstattbedarf / Technik: Lohmeier, Edda, Raum 02.226, App. 2 5482

Sachgebietsgruppen - Wissenschaftlicher Bedarf

EK EDV: Goda, Dieter, Raum 02.224, App. 2 3381; Amelung, Petra, Raum 02.220, App. 2 0270

EK Chemie und Pharmazie, Biologie, Musik: Nehrbaß, Richard, Raum 02.214, App. 2 2511

EK Medizin, Physik, Geowissenschaften, Sport: de Rivo, Karoly, Raum 02.216, App. 2 3502; Götz, Marietta, Raum 02.218, App. 2 5659

Lagerwesen

Lager - Geschäftsbedarf: Kümmer, Ernst, Raum ZMW-Lager, App. 2 0818; Runkel, Jörg, Raum ZMW-Lager, App. 2 4138

Geöffnet: Mo. bis Do. 07.30 - 11.00 und 13.00 - 14.30 Fr. 07.30 - 11.00 Uhr

Anschrift: Müllerweg - Ecke - Wittichweg

Fax: 25438

Lager - Möbel: Rieder, Josef, Raum 02.231, App. 2 4107

Rechnungsstelle: Plecker, Andreas, Raum 02.232, App. 2 2623; Kraft, Alois, Raum 02.228, App. 2 0238

ZMW - Azubi - Raum: ZMW, Azubi, Raum 02.233, App. 2 0311

Personalausgaben und Stellen (FIN-2)

Leiter: Morlok, Karl, App. 2 29 29

Vertreter: Majer, Stephan, App. 2 21 53

Sondermittel für Aushilfskräfte, ABM: N.N., App. 2 47 73

Abwicklung von Flexibilisierungsmaßnahmen / Kompensationsmitteln: Schläger, Susanne, App. 2 47 73

Bewirtschaftung von Haushaltsvermerken im Stellenbereich: Steinbach, Anita, App. 2 41 21

Sach- und Investitionsmittel (FIN-3)

Leiterin: Seliger, Annette, App. 2 21 90

Vertreterin: Krick, Ulrike, App. 2 33 44

Titelgruppe 71, Zentrale Mittel: Seliger, Annette, App. 2 21 90

BV-Mittel, Exkursionen, Zentren, Mittel zur Förderung der Lehre: Krick, Ulrike, App. 2 33 44

Fremdkapitel, insb. 1502, Promotionstitel: Gebhardt, Thomas, App. 2 32 51

Angebotssammelstelle, B-Programme, BV-Mittel: Scharnagl, Susanne, App. 2 41 76

Haushaltsüberwachung (FIN-4)

Leiter: Kohl, Klaus, App. 2 41 11

Vertreter: Wallen, Hans, App. 2 47 75

Projektarbeit „Einführung integrierte Verwaltungssoftware“: Kalle, Susanne, App. 2 47 72

Verwaltung (außer Abt. TE und IM): Pal, Gudrun, App. 2 35 61

FB 06, 11 und Sport; ZDV; umsatzsteuerrelevante Umbuchungen im Bereich der Auftragsforschung: Kachel, Udo, App. 2 64 75

UB, Zentrale Einrichtungen ohne ZDV, Philosophie / Pädagogik und Arbeitskreise: Höllmüller, Ilka, App. 2 26 49

FB Medizin 0421 - 0429, Dekanat ehemalige klinisch theoretische Institute: Schmelz, Elfriede, App. 2 51 11

FB Medizin 0410 - 0414 und 043..; 0466; ehemalige vorklinische Institute: Schreiner, Dorothea, App. 2 40 96

FB 01 und FB 03: Reinbold, Angelika, App. 2 47 76

FB 10 und Geowissenschaften, Abt. Technik und Abt. Immobilien: Blenk, Karola, App. 2 41 30

FB 05 (Philologie) und 07 (Geschichtswissenschaften); Geschäftsvorfälle im Rahmen des innergemeinschaftlichen Erwerbs (EU); Anlagenbuchhaltung (Vertretung): Krone, Anja, App. 2 64 74

FB 08 und Sozialwissenschaften: Götde, Matthias, App. 2 21 60

Umbuchungen des ZMW-Lagers (FIN 1): Schollmeyer, Kerstin, App. 2 47 74

Partnerdateipflege; Verrechnungen und Umbuchungen (Porto, Telefon, Druckerei, ZDV, Reisekosten Fahrkarten): Gellweiler, Anita, App. 2 64 76

Anlagebuchhaltung: Eßer, Tanja, App. 2 59 67

Verkäufe, Aussonderungen, Verschrottung, Entsorgung von Anlagegütern; Maßnahmen im Zusammenhang mit dem Transfer von Anlagen bei Berufungen: Rinkleib, Hans-Günther, App. 2 28 03

Partnerdateipflege; Abt. Internationales, Studierendensekretariat, Arbeitskreise: Kiktenko, Nadja, App. 2 61 47

Inventarisierung: Rinkleib, Hans-Günther, App. 2 28 03

Fremd- und Drittmittel, Inventarwesen (FIN-5)

Leiter: Seliger, Annette, App. 2 21 90 (kommissarisch)

Vertreter: Vogel, Andreas, App. 2 10 42

FB 04, Stiftungen, DAAD, EU: Schmidt, Marcus, App. 2 37 49

FB 01 - 03, 11, 12 und 22, HFBG (Kapitel 1215): Heisinger, Rolf-Dieter, App. 2 33 80

FB 13 - 16, 21 - 26 ohne 22, ZE, SFB: Roegner, Wolfgang, App. 2 25 17

FB 17 - 19: Goldbeck, Peggy, App. 2 21 10

Verzinsliche Anlage von Drittmitteln, Projektarbeit KLR, IVS, NSM : Vogel, Andreas, App. 2 10 42

EDV

Forum universitatis 2, 55128 Mainz, Tel. 06131-39-26349, Fax 06131-39-22856, E-Mail: pc-referat@verwaltung.uni-mainz.de

Leitung: Martin, Christoph, App. 26337; Pittenturf, Elke, App. 26314

Mitarbeiter/Innen: Becker, Renate, App. 25139

Netzwerke, Unix-Systemadministration, Datenbankadministration (EDV-1)

Leitung: Martin, Christoph, App. 26337

Mitarbeiter/Innen: Maus, Eveline, App. 23473; Pittenturf, Elke, App. 26314; Slowinski, Anja, App. 25621

E-Mail, Security: App. 26399

Helpdesk: App. 26349

Anwendungsentwicklung und -betreuung (EDV-2)

Leiter: Sörensen, Rüdiger, App. 25266

Mitarbeiter/Innen: Driess, Volker, App. 22331; Feuerholz, Hedwig, App. 25267; Jäger, Hans-Joachim, App. 20951; Oldsen, Ingo, App. 25604; Siegemund-Utz, Kerstin, App. 26394

PC-Betreuung (EDV-3)

E-Mail: pc-referat@verwaltung.uni-mainz.de

Leiter: Türk, Matthias, App. 26335

Mitarbeiter/Innen: Kern, Gerhard, App. 20937; Leuwer, Jörg, App. 26338; Pies, Carsten, App. 25571; Weistand, Sabine, App. 26366

Immobilien (IM)

Ackermannweg 7 - 11, 55128 Mainz, Tel. 06131-39-20973, Fax 06131-39-20962,

E-Mail: frank.kupfer@verwaltung.uni-mainz.de

Abteilungsleiter: Kupfer, Frank, Raum 00-115, App. 20973

Vertreter: Dr. Gaber, Harald, Raum 00-111, App. 23876; Dipl.-Ing. (FH) Müller, Jürgen, Raum 00-113, App. 23530

Sekretariat: Wetz, Gabi, Raum 00-117, App. 25407

Immobilienwirtschaft und -planung (IM-1)

Ackermannweg 7 - 11, 55128 Mainz, Tel. 06131-39-23876, Fax 06131-39-20962,

E-Mail: harald.gaber@verwaltung.uni-mainz.de

Referatsleiter: Dr. Gaber, Harald, Raum 00-111, App. 23876

Vertreter: Kupfer, Frank, Raum 00-115, App. 20973

Sekretariat: Wetz, Gabi, Raum 00-117, App. 25407

Bauliche Hochschulentwicklungsplanung: Dr. Gaber, Harald, Raum 00-111, App. 23876

Flächen- und Immobilienmanagement: N.N.

Miet- und Grundstücksangelegenheiten, Statistik: Eckel, Anke, Raum 00-109, App. 26247

CAFM-Organisation: Hofmann, Jürgen, Raum 00-107, App. 26229

Bauprojektierung und -controlling (IM-2)

Ackermannweg 7 - 11, 55128 Mainz, Tel. 06131-39-23530, Fax 06131-39-20962, E-Mail: juergen.muel-ler@verwaltung.uni-mainz.de

Referatsleiter: Dipl.-Ing. (FH) Müller, Jürgen, Raum 00-113, App. 23530

Vertreter: Kupfer, Frank, Raum 00-115, App. 20973

Sekretariat: Wetz, Gabi, Raum 00-117, App. 25407

Baugebiet 1: nördlicher Campus, zwischen Wittichweg und Becherweg / Staudingerweg und Albert-Schweitzer Straße, Gebäude FB Akademie für Bildende Künste der Johannes Gutenberg-Universität Mainz auch Boppstraße

Baugebiet 1 - Sachbearbeiter: Schüller, Carsten, Raum 00-104, App. 25991

Baugebiet 2: südlicher Campus, zwischen Becherweg und Dalheimer Weg / Staudingerweg und Albert-Schweitzer-Straße, Gebäude FB Musik der Johannes Gutenberg-Universität Mainz - Musikhochschulausbildung in Rheinland-Pfalz - und Kunstgeschichte

Baugebiet 2 - Sachbearbeiterin: Reindel, Rosita, Raum 00-107, App. 25665

Baugebiet 3: westlicher Campus, zwischen Dalheimer Weg und Wittichweg / Koblenzerstraße und Staudingerweg, Medienhaus Wallstraße, Straßen- und Verkehrsanlagen, Schnittstelle für Baumaßnahmen des Studentenwerks und der MPI-Gesellschaft

Baugebiet 3 - Sachbearbeiter: Wölfl, Haiko, Raum 00-105, App. 26018

Baugebiet 4: Institutsgebäude am Augustusplatz, Verfügungsgebäude für Forschung und Entwicklung Obere Zahlbacherstraße, Rechtsmedizin, Kindergarten Haus Nees, Thomas-Mann-Straße, Wohngebäude Pfeifferweg

Baugebiet 4 - Sachbearbeiter: Heinz, Frank, Raum 00-103, App. 26019

HBFG-Maßnahmen: Raumprogramme, AA-Bau-Maßnahmen (Kapitel 1220, Titel 711 02), auch Baumaßnahmen Domus Universitatis, Schönborner Hof, Gebäude in Gernersheim, Schnittstelle Abteilung Bauprojektierung und -controlling / LBB

HBFG-Maßnahmen - Sachbearbeiter: Dipl.-Ing. (FH) Schmitt, Robert, Raum 00-124, App. 22713

Zentrale Dienste (ZD)

Forum 3, 55099 Mainz, Tel. 06131-39-25382, Fax 06131-39-20709, E-Mail: zentrale-dienste@verwaltung.uni-mainz.de

Leitung: Bertram, Claus-Toni, Raum 00-348, Forum 3, App. 25382

Vertretung: Dittmann, Norbert, Reg.-Amtmann, Raum 00-347, Forum 3, App. 23314

Sekretariat: Hemm, Christine, Raum 00-346, Forum 3, App. 25382

Direkt zugeordnet: Anschütz-Miczek, Ilse, Reg.-Amtmann, Raum 00-338, Forum 3, App. 26193

Innere Dienste (ZD-1)

Leiter/in: N. N.

Fax: 20709

E-Mail: innere-dienste@verwaltung.uni-mainz.de

Mitarbeiterinnen: Gemmel, Brigitte, Raum 00-340, Forum 3, App. 24234; Heeg, Irmgard, Raum 00-340, Forum 3, App. 24234

Hörsaalvergabe Campus/Forum: Hahn, Gerlinde, Raum 00-345, Forum 3, App. 22631

Fax: 25488

E-Mail: hoersaalvergabe@verwaltung.uni-mainz.de

Öffnungszeiten: Mo.-Fr. 7.30 Uhr - 12.00 Uhr, Mo.-Do. 12.30 Uhr - 15.30 Uhr

Pedelle/Hausmeister sowie Fundbüro - Forum 1, Becherweg 2, Raum 02-102: Becker, Wolfgang, App. 22341; Bollinger, Carsten, App. 22341; Müller, Heinz, App. 22341

E-Mail: pedelle@verwaltung.uni-mainz.de

E-Mail: fundbuero@verwaltung.uni-mainz.de

Registratur - Forum 2: Becker, Hans, Raum 01-245, App. 24233; Heeg, Irmgard, Raum 01-249, App. 22218; Schulz, Rosita, Raum 01-249, App. 22218

Fax: 22919

E-Mail: registratur@verwaltung.uni-mainz.de

Zentraldruckerei - Becherweg 1 (ehemaliges Gemeinschaftshaus): Golicki, Irene, App. 24131; Leyendecker, Uwe, App. 24131; Pies, Erwin, App. 24131; Sackreuther, Uwe, App. 24131

Fax: 25458

E-Mail: druck@verwaltung.uni-mainz.de

Öffnungszeiten: Mo.-Do. 7.30 Uhr - 12.00 Uhr und 12.30 Uhr - 16.15 Uhr, Fr. 7.30 Uhr - 13.00 Uhr

Telefonzentrale - Ackermann-Weg 7-11, Raum 00-101: Friedrichsen, Susanne, App. 24378; Hamm, Susann, App. 20182; Ingler, Uschi, App. 24377; Joos, Elgin, App. 20182; Schweighöfer, Edeltraud, App. 20184

Fax: 22391

E-Mail: telefonzentrale@verwaltung.uni-mainz.de

Hausverwaltung und Reinigung (ZD-2)

Leiter: Zang, Jürgen, Raum 00-335, Forum 3, App. 22690

Mitarbeiter/innen: Bender, Nevenka, Raum 00-343, Forum 3, App. 26140; Fischer, Monika, Raum 00-343, Forum 3, App. 26140; Richter, Bernd, Raum 00-343, Forum 3, App. 25958; Richter, Lucia, Raum 00-333, Forum 3, App. 20055

Fax: 25430

E-Mail: hausverwaltung@verwaltung.uni-mainz.de

Schlüsselverwaltung - Ackermannweg 7-11, Raum 00-414, Halle B: Ebert, Matthias, App. 22999; Möritz, Thomas, App. 22999

Fax: 20105

Schlüsselausgabezeit: freitags 8.00 Uhr - 12.00 Uhr

Gärtner - Ackermannweg 7-11, Raum 00-152, Halle D: Weitzel, Günter, App. 23322

Außenreinigung - Ackermannweg 7-11, Raum 00-152, Halle D: Blankenberger, Hans, App. 24386

Wahlen und Infrastruktur (ZD-3)

Leiter: Dittmann, Norbert, Reg.-Amtmann, Raum 00-347, Forum 3, App. 23314

Mitarbeiter: Stork, Thomas, Raum 00-342, Forum 3, App. 24218

Fax: 21004

Poststelle - Welderweg 5: Remde, Evelyn, App. 22307; Sarac, Günay, App. 22307; Schofer, Alexander, App. 22307

Postnebenstelle Naturwissenschaftliches Gebäude - Becherweg 21, Raum 00-242, Tel. 24291

Postnebenstelle Physik - Staudingerweg 7, Raum 00-132, Tel. 22609

Zentrales Fotolabor - Binger Str. 26, 55122 Mainz: Osswald, Petra, App. 32684; Schué, Edith, App. 32684

Fax: 30313

E-Mail: fotolabor@uni-mainz.de

Öffnungszeiten: Mo.-Fr. 10.00 Uhr-12.00 Uhr u.n.V.

Audio- und Videotechnik - Ackermannweg 7-11, Raum 208, Halle D: Heinrich, Wolfgang, App. 25216; Nikolaus, Michael, App. 20620

Fax: 25337

Sicherheit, Transport und Verkehr (ZD-4)**Leiter:** Even, Rainer, Reg.-Amtmann, Raum 00-332, Forum 3, App. 22345**Verkehrsaufsicht/Einfahrtserlaubnis - Raum 00-336, Forum 3:** Hock, Elisabeth, App. 22607; Oberfrank, Rita, App. 20109

Fax: 24647

E-Mail: verkehr@verwaltung.uni-mainz.de: Download-Formular
(<http://zope.verwaltung.uni-mainz.de/orga/formulare/>)

Öffnungszeiten: Mo., Di., Do. und Fr. 9.30 Uhr - 11.30 Uhr, Mi. 13.30 Uhr - 15.30 Uhr

Allgemeines zur Einfahrtserlaubnis: Die aktuellen Vergabebedingungen für eine Einfahrtserlaubnis auf das Universitätsgelände können jeweils ab Semesterbeginn bei der Verkehrsaufsicht eingesehen oder im Internet unter <http://zope.verwaltung.uni-mainz.de/orga/formulare/> abgerufen werden.**Pförtner - Hauptforte, Ackermannweg 11:** Bär, Christian, App. 22325; Grund, Armin, App. 22325; Hamtoprak, Vahit, App. 22325; Kaiser, Hans-Wilhelm, App. 22325; Lukic, Ivica, App. 22325; Müller, Winfried, App. 22325; Waldorf, Werner, App. 22325

Fax: 26298

E-Mail: pforte@verwaltung.uni-mainz.de**Umzug / Transporte:** Moors, Thomas, Raum 01-111, Ackermannweg 7-11, App. 22427**Leitsystem:** Stork, Thomas, Raum 00-342, Forum 3, App. 24218

Fax: 24647

E-Mail: tuerschilder@verwaltung.uni-mainz.de**Technik (TE)**Ackermannweg 7-11, 55128 Mainz, Tel. 06131-39-23311, Fax 06131-39-23475, E-Mail: technik@verwaltung.uni-mainz.de**Leitung:** Liers, Dr., Joachim, Raum 01-107, App. 22212**Vertretung:** Faust, Volker, Raum 01-113, App. 25652**Sekretariat:** Bauerschmitz, Regina, Raum 01-111, App. 23311**Kameral./Kaufm. Verwaltung, Einkauf, dez. Gebäudewartung -und betrieb (Stabsstelle TEV)**

Ackermannweg 7 - 11, 55128 Mainz, Tel. 06131-39-25652, Fax 06131-39-25678

Stabsstellenleiter: Faust, Volker, Raum 01-113, App. 25652**Technische Beschaffung:** Altmann, Angelika, Raum 01-130, App. 20986**kam./kaufm. Verwaltung:** Heinrich, Claudia, Raum 01-132, App. 25214**Mitarbeiterin:** Boller, Renate, Raum 01-124, App. 25992**Gebäudewarte****Gebäudesystemtechnik, Elektrotechn. Ing.-Leistungen, Facility Management (Stabsstelle TEG)**

Ackermannweg 7 - 11, 55128 Mainz, Fax 06131-39-23475

Gebäudesystemtechnik: Datz, Stephan, Raum 01-136, App. 23789; Schwalbach, Karl-Heinz, Raum 01-136, App. 24252**Facility Management:** Denny, Thomas, Raum 01-117, App. 22691**Kundenservice:** Appel, Hannelore, Raum 01-110, App. 23871; Siebecker, Dagmar, Raum 01-108, App. 24106

Maschinentechnische Ing.-Leistungen, zentrales technisches Lager (Stabsstelle TEM)

Ackermannweg 7 - 11, 55128 Mainz, Tel. 06131-39-22142, Fax 06131-39-25678

Stabstellenleiter: Lorösch, Dietmar, Raum 01-101, App. 22142

Zentrales techn. Lager: Ganss, Gerwin, App. 22336

Maschinen- und Druckluftanlagen, Kfz-Werkstatt (TE-1)

Leiter: Lorösch, Dietmar, Raum 01-101, App. 22142

Werkstatt: Memmesheimer, Reinhold, App. 23399; Streuber, Kurt, App. 23399

Kfz-Werkstatt: Kirchenthurn, Peter, App. 22739

Gas-, Wasser-, Sanitärinstallation, Wasservers., Abwasserbeseitigung, Feuerlöscheinrichtungen (TE-2)

Leiter: Dietrich, Jürgen, Raum Halle C, 00-252, App. 22241

Werkstatt: Fey, Wilhelm, App. 23433; Helmstädter, Horst, App. 23433

Heizungs-, Lüftungs- und Klimaanlage (TE-3)

Leiter: Gwiasda, Dagobert, App. 23317

Werkstatt: Schmidmeier, Norbert, App. 24100; Seibt, Roman, App. 23480

Fernkälte, Fernwärme, Wasseraufbereitung (TE-4)

Leiter: Korn, Hermann, Raum 00-105, App. 25884

Instandhaltung Gebäude am Augustusplatz (TE-5)

Leiter: Steudten, Helmut, App. 33375

Werkstatt: Höhr, Walter, App. 33332; Schitthof, Manfred, App. 33332

Elektrische Energieversorgung, Gebäudeinstallation (TE-6)

Leiter: Nauth, Heinrich-Albert, Raum Halle A, 00-452, App. 22255

Werkstatt: Jung, Bernhard, App. 22254; Lamneck, Peter, App. 23339

Mess- und Regeltechnik, Fernmeldetechnik, Brandschutzeinrichtungen (TE-7)

Werkstatt Fernmeldetechnik: Steinfartz, Karl-Josef, App. 22100

Werkstatt Mess- und Regeltechnik: App. 25335

Brandschutzeinrichtungen: Klos, Gerd, Raum Halle D, 00-251, App. 22390; Knobloch, Gerd, Raum Halle D, 00-251, App. 25658

Kleinere Instandsetzungsarbeiten, Schreinerei (TE-8)

Leiter: Langer, Hartmut, App. 23377

Förderungsabteilung (BAFöG)

Forum universitatis 6, 55128 Mainz, Tel. 06131-39-972, Fax 06131-39-25452, E-Mail: bafog@verwaltung.uni-mainz.de

Leitung: Kühnreich, Guido, App. 22352

Vertretung: Wirbel, Manfred, App. 22430

Sekretariat: Burkard, Andrea, App. 22352; Pfeiffer, Stefanie, App. 22420

Interne Innenrevision (Stabsstelle)

Leiter: Wirbel, Manfred, App. 22430

Mitarbeiter/in: Klingler, Jutta, App. 25450; Lehr, Martina, App. 24804

Grundsatz- u. Rechtsangelegenheiten, Verwaltungsverfahren, gerichtl. Verfahren (BAföG-1)

Leiter: Kühnreich, Guido, App. 22352

Vertreter: Wirbel, Manfred, App. 22430

Mitarbeiter: Brett, Simone, App. 22521

Planung, Organisation, Koordination, EDV-Admin., Sondergeb. des Förderungsrechts (BAföG-2)

Leiter: Kühnreich, Guido, App. 22352

Mitarbeiter/in: Brodbeck, Peter, App. 22237; Elz, Gabriele, App. 23130; Hoffmann-Becker, Petra, App. 26238; Krämer, Kurt, App. 22151; Moppey, Alexandra, App. 26104; Ober, Volker, App. 26452; Petry, Stefan, App. 22429; Pilger, Thomas, App. 23792; Schüler, Andrea, App. 25447; Schweitzer, Günter, App. 22156; Tiefel, Werner, App. 22157; von Volckamer, Jürgen L.K., App. 22700; Wohlfahrt, Manuela, App. 23131; Zapp, Doris, App. 26239

Außenstellen des Amtes für Ausbildungsförderung

Germersheim: An der Hochschule 2, 76726 Germersheim, Tel. 07274-508 35 519 bzw. -508 35 119

Universität Koblenz-Landau - Campus Koblenz: Universitätsstraße 1, 56070 Koblenz, Tel. 0261-2871 758 bzw. -2871 759 bzw. -2871 760

Universität Koblenz-Landau - Campus Landau: Westring 2, 76829 Landau, Tel. 06341-9241 62 / -9241 63 bzw. -9241 70

Fachhochschule Bingen: Berlinstraße 109, 55411 Bingen, Tel.: 06721-409 330 bzw. -409 331

FH Koblenz - Abteilung Koblenz: Rheinau 3-4, 56075 Koblenz, Tel. 0261-9528 156 / -9528 223

FH Koblenz - Abteilung Remagen: Südallee 2, 53424 Remagen, Tel. 02642-932150

Fachhochschule Ludwigshafen: Ernst-Boehe-Straße 4, 67059 Ludwigshafen, Tel.: 0621-5203165

Fachhochschule Worms: Erenburgerstraße 19, 67549 Worms, Tel.: 06241-509 184 bzw. -509 183

Landeshochschulkasse (LHSK)

Schillerstr. 9 (Rückgebäude Wichernhaus), 55116 Mainz, Tel. 06131/39-0, Fax 06131/3936710

Kassenleitung: Krempel, Friedrich, App. 36711

Vertretung: Baum, Sigrid, App. 36717

Sekretariat/Vollstreckungen: Loos, Katrin, App. 36712

Zahlungsverkehr/Leitung: Koch, Andrea, App. 36713

Buchführung/Leitung: Baum, Sigrid, App. 36717

Hauptkonten: Deutsche Bundesbank Filiale Mainz: (BLZ 550 000 00) Kto. 550 015 11, Postbank Niederlassung Ludwigshafen: (BLZ 545 100 67) Kto. 25 011 671.

Sonderkonten: Bitte beachten Sie die Sonderkonten für Beiträge der Studierenden gemäß Zulassungsbescheid/Rückmeldebogen!

Kassenstunden: Mo-Fr 8.30-12.00

Bareinzahlungen: Die Landeshochschulkasse kann keine Bareinzahlungen annehmen.

Klinikum der Johannes Gutenberg-Universität

Langenbeckstr. 1, 55101 Mainz, Tel.-Sammel-Nr. 17-1

Klinikvorstand

Vorsitzender des Klinikvorstandes: Univ.-Prof. Dr. med. Galle, Peter R., Ärztlicher Direktor, Tel. 17-39 39

Stellv. Vorsitzender des Klinikvorstandes: Dr. Lucas, Rolf, Tel. 17-72 01

Dekan des Fachbereichs: Univ.-Prof. Dr. Urban, Reinhard, Tel. 39-3 31 80

Pflegedirektorin: Henrich, Ingrid, Tel. 17-23 70

Stellvertreter

Stellv. Ärztlicher Direktor: Univ.-Prof. Dr. med. Schier, Felix, Tel. 17-38 65

Stellv. Verwaltungsdirektor: Lucht, Uwe, Tel. 17-72 05

Prodekan: Univ.-Prof. Dr. Zepp, Fred, Tel. 17-73 26

Stellv. Pflegedirektorin: Sauer, Angela, Tel. 17-72 94

Mitarbeiter:

Referentin: Dr. Mildenerger, Friedericke, Tel. 17-57 17, Fax 17-66 54/47 57 17

Referent des Verwaltungsdirektors: Möller, Andreas, Tel. 17- 59 55, Fax 17-41 41

Büro des Ärztlichen Direktors: Rompf, Marga, Tel. 17-39 39, Fax 17-66 54

Sekretariat: Brunner, Beate, Tel. 17-29 69

Pflegedirektion: Nagler, Beate, Tel. 17-23 70, Fax 17-34 19

Pressereferentin: Dr. Dillinger, René, Tel. 177424

Klinikausschuss

Vorsitzender: Univ.-Prof. Dr. Huber, Christoph, Tel. 17-72 81

Stellvertreter: Univ.-Prof. Dr. Rommens, Pol, Tel. 17-72 92

Sekretariat: Kunz, Roswitha, Tel. 17-25 05, Fax 17-47 25 05,
[roswitha.kunz@verwaltung.klinik.uni-mainz.de]

Verwaltung des Klinikums

Verwaltungsdirektor: Dr. Lucas, Rolf, Tel. 17-72 01

Sekretariat: Diermaier, Marina, Köhler, Ingrid, Tel. 17-72 01/72 02/72 25, Fax 17-41 41

Studierendenschaft

Geschäftsstelle: Staudingerweg 21, Tel. 39-2 48 01, Fax 37 18 57

Sekretariat: Hilgert, Edith, Tel. 39-2 48 01

Sprechstunden: Mo-Do 10-13, Fr 14-16

Buchhaltung: Tel. 39-2 48 20,

Sprechstunden: Di 14-18

Allgemeiner Studierenden-Ausschuss

ASTA-Sammelfax 37 18 57, [asta@uni-mainz.de], <http://www.uni-mainz.de/Organisationen/ASTa>

Autonomes Auslands-Referat: Tel. 39-2 48 14

Autonomes Behindertenreferat: Tel. 39-2 54 29

Autonomes FrauenLesben-Referat: Tel. 39-2 44 06;

Frauenbibliothek, Mo-Do 12-16, Tel. 39-2 47 13

Autonomes Schwulen-Referat: Tel. 39-2 48 03

Fachschaftenreferat / Zentraler Fachschaftenrat: Tel./Fax 39-2 48 02

Finanz-Referat: Tel. 39-2 48 20

Hochschul-Referat: Tel. 39-2 48 16

Kultur-Referat: Tel. 39-2 48 06

Öko-Referat: Tel. 39-2 48 03

Presse-Referat: Tel. 39-2 29 49

Sozial-Referat: Tel. 39-2 48 22

ASTA-Plenum: Do 17 Uhr (öffentlich)

Kostenfreie Rechts- und BAföG-Beratung im ASTA: Sprechstd. Di 16-18, ASTA-Sozialreferat.

Die Mitfahrer-Kartei des ASTA kann in der Cafeteria der Zentralmensa kostenlos eingesehen werden.

Studierenden-Parlament

Sekretariat: Staudingerweg 21, Tel. 39-2 48 01, <http://www.uni-mainz.de/Organisationen/ASTa/StuPa>

Präsidium: N. N., [StuPaMz@gmx.de]

Studentischer Sportausschuss

Geschäftszimmer im FB 26, Anbau Spielhalle,

Tel. 22 00 42, 39-2 29 24, Fax 22 54 86

Vorsitzender: Fisher, Jan

Finanzen: Hähnel, Dirk

Wettkampfsport: Schlunke, Sven

Breitensport: Lammerl, Uwe

www.hochschulsport.uni-mainz.de/SSA, [ssa@mail.uni-mainz.de]

Allgemeiner Studierenden-Ausschuss des Fachbereichs 23 (Germersheim)

Hauptgebäude, Zi. 140 (neu), Tel. (07274) 508 35 140, Tel./Fax 82 22, [asta@nfask2.fask.uni-mainz.de]

Sprechzeiten s. Aushang, in der vorlesungsfreien Zeit Mo-Fr 11-12

Studierendenwerke

Studierendenwerk Mainz

Das Studierendenwerk Mainz ist zuständig für die Hochschulregion Mainz-Bingen (Johannes Gutenberg-Universität Mainz, Staatl. Studienkolleg, Fachhochschule Mainz und Fachhochschule Bingen).

Studierendenhaus, Staudingerweg 21, 55128 Mainz

Tel. 39-2 49 10 (Zentrale), Fax 39-2 49 07, [Stwmz@mail.uni-mainz.de],

<http://www.studierendenwerk-mainz.de>

Geschäftsführer: Klemm, Helmut, Tel. 39-2 49 10

Stellvertretender Geschäftsführer: Laukhardt, Dieter, Tel. 39-2 49 20

Verwaltungsrat: Prof. Gerdes, Uwe, Fachhochschule Mainz, Standort Bruchspitze, An der Bruchspitze 50, 55122 Mainz, Tel. (06131) 628251

Im Rahmen seiner Betreuungsarbeit erbringt das Studierendenwerk Mainz folgende Dienstleistungen:

- Bewirtschaftung von Mensen und Cafeterien
- Verwaltung von Wohnanlagen und Privatzimmervermittlung
- Besondere soziale Dienste (Sozialberatungsstelle, Barbeihilfen zur Studienförderung, Darlehenskasse für Studierende in Rheinland-Pfalz, Darlehenskasse Stiftung Notgemeinschaft Studiendank, Nothilfefonds für ausländische Studierende, Vergabe von Freitischen)
- Umzugswagenverleih
- Ausgabe von Internationalen Studierendenausweisen (International Student Identity Card und Deutsch-Französischer Sozialausweis)
- Förderung studentischer Kulturaktivitäten
- Veröffentlichung von Informationen für Studierende (Informationsbroschüre „Studieren in Mainz und Bingen“, Informationen im Internet unter <http://www.studierendenwerk-mainz.de>)

Studentenwerk Vorderpfalz

Im Fort 7, 76829 Landau,

Tel. (06341) 91 79-0, Fax (06341) 8 40 69

Verwaltungsrat Vorsitzender: Prof. Dr. Friedrich, Eckhard, Universität Koblenz-Landau

Geschäftsführer: Reddig, Dieter

Stellvertretende Geschäftsführerin: Woll, Ursula

Mensa-Öffnungszeiten: Mo-Fr 11.30-13.30,

vorlesungsfreie Zeit: Mo-Fr 12-13.30

Essenmarkenverkauf: Mo-Fr 9-13.30

Abendmensa-Öffnungszeiten: Mo-Do 17.30-18.30,

Essenmarkenverkauf: Mo-Do 13.30-18.30

Cafeteria-Öffnungszeiten: Mo-Do 9-18.30, Fr 9-16; vorlesungsfreie Zeit: Mo-Fr 9-15

Verwaltung der Wohnheime: Landau, Tel. (06341) 91 79-25/29

Hausmeister vor Ort: Gadinger, Stefan, Tel. (07274) 35 90

Psychosoziale Beratungsstelle: Dipl.-Psych. Baader, Peter, Tel. (07274) 89 20

Terminabsprachen nach Vereinbarung

Aus der Geschichte der Mainzer Universität

- 23. November 1476 Papst Sixtus IV. stellt dem Mainzer Erzbischof Diether von Isenburg die Gründungsbulle aus (»licentia erigendi studium moguntinum«)
- Anfang Oktober 1477 Beginn der Vorlesungen in der Burse »Zum Algesheimer«
- 14. Oktober 1477 Der Kurfürst bittet den Papst um Ausstattung der Universität mit 14 Lektoralpräbenden
- 1504 Rektor Ivo Wittich läßt dem Erfinder der Buchdruckkunst, Johannes Gensfleisch gen. Gutenberg, einen Gedenkstein setzen
- 1517 Ein Gutachten der Mainzer theologischen Fakultät verwirft die Thesen Martin Luthers
- 1561 Im Zeichen der Gegenreformation beruft Kurfürst Daniel Brendel von Homburg die Jesuiten nach Mainz
- 1615 – 1618 Bau der »Domus Universitatis«
- 1631 Professoren und Studenten verlassen vor der schwedischen Besetzung die Stadt und begeben sich nach Köln
- 1713 Papst Clemens XI. hebt die Lektoralpräbenden auf und verweist ihre Einkünfte direkt an die Universität
- 1731 Papst Clemens XII. läßt in einer Bulle die Präbenden wieder gegen eine jährliche Abfindung restituieren
- 1746 »Statuta et Ordinata« der Universität durch Kurfürst Johann Friedrich Karl v. Ostein erlassen
- 1781 Die Klöster Altmünster, Reichklara und Kartaus werden zugunsten der Universität säkularisiert (Schaffung des Universitätsfonds)
- November 1784 Restaurationsfest als Höhepunkt der Aufklärung
- 1784 Herausgabe der »Neuen Verfassung der verbesserten hohen Schule zu Mainz« durch den Kurator Anselm Franz von Bentzel
- 1784 Gründung des Accouchements durch Johann Peter Weidmann
- 1792/93 Professoren und Studenten vertreten während der Mainzer Republik jakobinische Gedanken und politische Ziele
- 1798 Umwandlung der Mainzer Hochschule durch die Franzosen
- 1798 Ein Teil der Professoren weicht nach Aschaffenburg aus, wo sie den Grundstock der Dalbergischen Hochschule bilden
- 1804 Gründung des Mainzer Priesterseminars
- 1823 Beendigung des Protokolls der ehemaligen Medizinischen Fakultät
- 1919 Projekt zur Wiederbegründung unter separatistischen Vorzeichen
- 1927 ff. Pläne zur Eröffnung einer Universität durch Zusammenlegung von Stadt Krankenhaus, Philosophisch-Theologischer Hochschule am Priesterseminar und Pädagogischem Institut
- Seit Herbst 1945 Vorbereitung zur Wiedereröffnung mit Unterstützung der französischen Besatzungsmacht
- 28. Februar 1946 Publizierung der von Josef Schmid ausgearbeiteten Statuten
- 1. März 1946 Gemäß Dekret der Militärregierung ist die Universität »ermächtigt, ihre Tätigkeit wieder aufzunehmen«
- 22. Mai 1946 feierliche Wiedereröffnung als Johannes Gutenberg-Universität
- 1949 Eingliederung des Auslands- und Dolmetscherinstituts Germersheim
- 20. September 1949 »Statut über die Organe der Verwaltung und die Berufung der Professoren«
- 6. März 1961 Landesgesetz über die Verfassung und Verwaltung der Johannes Gutenberg-Universität Mainz
- 22. Dezember 1970 Rheinland-pfälzisches Hochschulgesetz
- 1972 Auflösung der Fakultäten und Gliederung in Fachbereiche
- 1974 Wahl des ersten Präsidenten (Prof. Dr. iur. Litt. D. h. c. Peter Schneider)
- 1977 Fünfhundertjahrfeier
- 21. Juli 1978 Novellierung des Hochschulgesetzes von 1970
- 1980 - 84 Präsident Prof. Dr. iur. Manfred Harder
- 1984 - 90 Präsident Prof. Dr. rer. nat. Klaus Beyer mann
- 9. September 1987 Abermalige Novellierung des Landeshochschulgesetzes
- 1990/91 Präsident Prof. Dr. med. E. Jürgen Zöllner
- 1991 Prof. Zöllner wird Minister für Wissenschaft und Weiterbildung des Landes Rheinland-Pfalz
- 1991 Präsident Prof. Dr. phil. Josef Reiter
- 23. Mai 1995 Landesgesetz über die Universitäten in Rheinland-Pfalz (Universitätsgesetz)
- 2001 Präsident Prof. Dr. med. Jörg Michaelis

Ehrenbürger und Medailleninhaber

Ehrensensatorinnen und -senatoren

- Boden, Wilhelm, Ministerpräsident von Rheinland-Pfalz a. D., Präsident der Landeszentralbank a. D. †
- Boehring, Albert, Dr. rer. nat., Fabrikant †
- Eckert, Christian, Prof. Dr. phil., Dr. iur., Dr. rer. pol. h. c., Dr. med. h. c., Altrector der Universität Köln, Oberbürgermeister a. D. der Stadt Worms †
- Guerin, Henry, Ingenieur Licencié ès sciences, Chevalier de la Légion d'honneur, 1948 Gouverneur von Rheinhessen
- Hansen, Kurt, Prof., Dr.-Ing., Vorstandsvorsitzender der Farbenfabriken Bayer AG †
- Kalkhof-Rose, Walter, Dr.-Ing., Dipl.-Kfm. †
- Kohl-Weigand, Franz Josef, Fabrikant †
- Konder, Peter Paul, Univ.-Prof., Dr. rer. nat.
- Mathy, Helmut, Prof., Dr. phil., Ministerialrat a. D.
- Gräfin von Matuschka-Greifenclau, Klara †
- Schneider, Peter, Univ.-Prof., Dr. iur., Litt. D. h. c., letzter Rektor und erster Präsident der Johannes Gutenberg-Universität †
- Schott, Erich, Prof., Dr. phil., Dr. rer. nat. h. c. †
- Steffan, Jakob, Innenminister von Rheinland-Pfalz a. D. †
- Stein, Franz, Oberbürgermeister a. D. der Stadt Mainz †
- Steinlein, Wilhelm, Staatssekretär a. D. †
- Stohr, Albert, Bischof zu Mainz †
- Strecker, Ludwig, Dr. iur., Dr. phil. h. c., Musikverlag B. Schott's Söhne †
- Trepp, Leo, Prof., Dr. phil., D. D.
- Wurster, Carl, Vorstandsvorsitzender der BASF AG
- Ziegler, Josef Georg, Prälat, Univ.-Prof, Dr. theol., Dr. h.c.

Ehrenbürgerinnen und -bürger

- Arnsperger, Leopold, Vorstandsvorsitzender der Knoll AG †
- Berndt, Heinz, Dipl.-Ing., Hüttdirektor †
- Bischoff, Friedrich, Intendant des Südwestfunks a. D. †
- Boehring, Otto, jun.
- Dombrowski, Erich, Chefredakteur der Allgemeinen Zeitung Mainz †
- Graf von und zu Eltz, Jakob
- Feuillée, Pierre, Prof., Dr., Altpräsident der Université de Bourgogne, Dijon
- François-Poncet, André, Ambassadeur de France †
- Fuchs, Jockel, Oberbürgermeister a. D. der Stadt Mainz †
- Glaser, Karl, Fabrikdirektor †
- Grdenic, Drago, Prof., Dr., Altrector der Universität Zagreb
- Hopff, Heinrich, Prof., Dr. phil. †
- Hüscher, Hanns Dieter, Kabarettist
- Hüthig, Alfred, Dr. phil. †
- Kleinmann, Louis Theodor, Colonel, 1945-1946 Stadtkommandant von Mainz †
- Klenk, Hans, Generalkonsul, Fabrikant †
- Lehlbach, Julius, MdL a. D., DGB-Vorsitzender Rheinland-Pfalz a. D. †
- Liebrecht, Julius, Fabrikant †
- Löhr, Otto, Direktor der Pädagogischen Akademie i. R. †
- Marx, Ernst, Dr. med. †
- Neuse, Werner, Prof., Dr. phil., Litt. D. h. c. †
- Oppenheim, Michel, Dr. h. c. †, Kulturdezernent der Stadt Mainz a. D., Mitbegründer der Vereinigung »Freunde der Universität Mainz. e.V.«
- Paris, Roger, Altpräsident der Université de Bourgogne, Dijon
- Pérard, Jocelyne, Präsidentin der Université de Bourgogne, Dijon
- Pretorius, Emil, Präsident der Akademie der schönen Künste Bayern a. D. †
- Pressler, Menahem, Prof., Dr. h.c., Pianist, Musikpädagoge, Gründer des Beaux Arts Trio
- Robison, Olin C., Prof., Dr., Altpräsident des Middlebury College/Vermont
- Roeder, Emmi, Prof., Bildhauerin †
- Rückert, Georg, Dr. iur., Regierungspräsident a. D. †
- Freiherr von Salmuth, Curt, Dr. rer. nat. h. c. †
- Sammet, Dieter, Dipl.-Ing., ESWE, Technischer Vorstand
- Sartorius, Otto, Dr. phil. †
- Schäck, Ernst, Ministerialdirigent a. D. †
- Schild, Erling Ozer, Prof., Dr., Altrector der Universität Haifa

- Seghers, Anna, Dr. phil., Schriftstellerin †
- Freiherr von Senarclens-Grancy, Alexander †
- Strecker, Ludwig, Dr. iur., Dr. phil. h. c., Musikverlag B. Schott's Söhne †
- Strobel, Lothar, Dr. iur., Rechtsanwalt, Generalbevollmächtigter des Verwaltungsrates der Blendax-Werke a. D.
- Süsterhenn, Adolf, Prof. Dr., MdB a. D., Staatsminister a. D., Präsident des Oberlandesverwaltungsgerichtes a. D., Vorsitzender des Verfassungsgerichtshofs in Koblenz a. D. †
- Vater, Wulf, Dr. med.
- Vaudiaux, Jaques, Prof., Dr., Rektor der Akademie Montpellier
- Wagner, Siegfried, Dr. iur., Präsident des Justizprüfungsamtes a. D. †
- Willersinn, Herbert, Prof., Dr. rer. nat., Vorstandsmitglied der BASF AG †
- Zuckmayer, Carl, Dr. mult. h. c., Schriftsteller †

Inhaber der Diether von Isenburg-Medaille

- Adam, Klaus G., Dr. h.c., Vorsitzender des Vorstandes der LRP Landesbank Rheinland-Pfalz
- Dexheimer, Hermann, Chefredakteur a. D.
- Eberz, Willy, Dr. iur., Präsident d. Sozialgerichts Mainz a. D., erster AStA-Vorsitzender †
- Eichholz, Fritz, Dr. iur. h. c., Kanzler a. D. †
- Fahlbusch, Helmut
- Friderichs, Hans, Dr., Vorsitzender der Vereinigung der Freunde der Universität Mainz e.V.
- Geipel, Peter, Stiftungs- und Vermögensberater
- Gerster, Johannes, Dr. h.c., Landesbeauftragter der Konrad-Adenauer-Stiftung
- Hammer, Klaus, MdL
- Kalkhof-Rose, Silke
- Keim, Anton Maria, Dr., Kultur- und Schuldezernent der Stadt Mainz a. D.
- Payer, Peter, Dr. iur., Geschäftsführer der Robert Bosch Stiftung bis 1990
- Schmitt, Wilhelm †
- Skonieczny, Paul, Staatssekr. a. D., Generaldirektor der Landesbank Rheinland-Pfalz – Girozentrale a. D. †

Inhaber der Dr. Willy Eberz-Medaille

- Büggeln, Hendrik M.A.
- Eisenhuth, Peter Herbert
- Klemm, Volker
- Mainberger, Gisela
- Oberle, Brigitte
- Schmidt, Stefan
- Schulz, Holger

BUCHBINDEREI SCHULZ GmbH

- Binden von Examensarbeiten, Diplomarbeiten, Dissertationen
- Kopierservice
- Digitaldruck
- Farbkopien bis 300 gr



Am Heckerpfad 12
55128 Mainz-Bretzenheim

0 61 31
3 41 47

Auszeichnungen

Preis der Johannes Gutenberg-Universität

Jeder Fachbereich erhält 1000 € pro Jahr zur Vergabe des Preises der Johannes Gutenberg-Universität.

Der Preis soll

- bei Fachbereichen mit Promotionsmöglichkeit für weit über dem Durchschnitt liegende Dissertationen und
- bei Fachbereichen ohne Promotionsmöglichkeit für besonders qualifizierte künstlerische Leistungen verliehen werden.

Die Entscheidung darüber, wem der Preis zuerkannt wird, fällt in die Zuständigkeit der Fachbereiche.

Forschungsförderpreise der Vereinigung der Freunde der Universität Mainz e.V.

Es werden in der Regel jährlich vier Forschungsförderpreise für hervorragende, in der Regel mit summa cum laude bewertete Dissertationen vergeben. Dafür steht jährlich ein Betrag von 10.000 Euro zur Verfügung. Die Preise sollen möglichst gleichmäßig zwischen den Bereichen Naturwissenschaften/Medizin einerseits und Geistes-, Gesellschafts-, Kultur- und Sprachwissenschaften andererseits aufgeteilt werden. Auf Beschluss des Vorstandes der Vereinigung kann einer der vier Preise oder ein zusätzlicher Preis für besondere künstlerische Leistungen vergeben werden. Die Mittel sind auf das Folgejahr übertragbar.

Die Fachbereiche benennen bis zum 01. März jeden Jahres Kandidaten/innen für die Preisvergabe. Die letzte im Rahmen des Promotionsverfahrens zu erbringende Prüfungsleistung darf am Stichtag 1. März nicht länger als zwei Jahre zurückliegen.

Die Vorschläge sind über den Dekan/die Dekanin an den Präsidenten (z.Hd. Reinhardt, Waltraud, Präsidialbüro, Tel. 39-2 24 19) zu richten.

Preis der Landesbank Rheinland-Pfalz – Girozentrale

Ausgezeichnet wird die beste Dissertation des Jahres. Vorschlagsberechtigt ist entsprechend dem Rotationsprinzip jedes Jahr ein anderer Fachbereich/eine andere Fachbereichsgruppe.

Preis der Firma C. H. Boehringer Sohn

Der Preis wird jährlich vergeben für hervorragende wissenschaftliche Leistungen auf dem Gebiet der Medizin und zwar in der Regel jeweils zur Hälfte an einen Bewerber aus dem Bereich der theoretischen und der klinischen Medizin. Die Arbeiten aus dem Bereich der theoretischen Medizin sollten einen klinischen Bezug erkennen lassen.

Die einschlägige wissenschaftliche Arbeit muss an einem Institut oder einer Klinik der Johannes Gutenberg-Universität durchgeführt worden sein. Über die Vergabe des Preises entscheidet der Fachbereich Medizin.

Preis der Peregrinus-Stiftung

Ausgezeichnet wird jährlich die beste Dissertation wirtschaftspolitischen Inhalts mit einem Preis in Höhe von 1.500 Euro. Über die Verleihung des Preises entscheidet eine Kommission des Fachbereichs Rechts- und Wirtschaftswissenschaften der Johannes Gutenberg-Universität Mainz.

Anträge sind zu richten an Univ.-Prof. Dr. Bartling, Hartwig, Fachbereich Rechts- und Wirtschaftswissenschaften der Johannes Gutenberg-Universität, Jakob-Welder-Weg 4, 55128 Mainz

Wulf Vater-Dihydropyridine-Forschungspreis

Dieser Forschungspreis wird jährlich für originelle, neuartige, experimentell-pharmakologische Modelle zur therapeutischen Anwendung der Dihydropyridine verliehen. Bewerbungen sind zu richten an den Vorsitzenden der Auswahlkommission, Univ.-Prof. Dr. Vaupel, Peter, M. A., Fachbereich Medizin, Institut für Physiologie und Pathophysiologie, Johannes Gutenberg-Universität Mainz, Duesbergweg 6, 55099 Mainz

Preis des Fürsten zu Ysenburg und Büdingen

Anlässlich der 500-Jahr-Feier hat Otto Friedrich Fürst zu Ysenburg und Büdingen der Johannes Gutenberg-Universität Mainz einen Preis gestiftet. Mit diesem Preis in Höhe von 2.100 Euro soll alle zwei Jahre die beste Arbeit auf dem Gebiet der mittleren und neueren Geschichte ausgezeichnet werden. Anträge sind an den Dekan des Fachbereichs 07 zu richten.

Preis der Industrie- und Handelskammer für Rheinhessen

Prämiert werden hervorragende wissenschaftliche Arbeiten (Dissertationen, Diplom-, Magisterarbeiten), die die Möglichkeit einer praktikablen Umsetzung in die Praxis erwarten lassen bzw. im Gesamtinteresse der gewerblichen Wirtschaft liegen und diesem förderlich sind.

Prämiert werden Arbeiten aus dem Zeitraum 1. November des Vorjahres bis 31. Oktober des laufenden Jahres.

Über die Verleihung des Preises entscheidet eine Jury. Die Aufforderung zur Einreichung von Vorschlägen an den Präsidenten erfolgt gesondert jeweils zum Ende des Sommersemesters.

Weitere Auskünfte: Ref. 112, Dr. H. Hergenhan, Tel. 39-2 23 09

Förderpreis des Landes Rheinland-Pfalz für Hochschulabsolventen und Nachwuchswissenschaftler auf dem Gebiet »Behinderte und Arbeitswelt«

Landesamt für Soziales, Jugend und Versorgung, Rheinallee 97-101, 55118 Mainz,
Tel. 967-215, Fax 967-516

Um die wissenschaftliche Auseinandersetzung mit Fragen und Problemen der Eingliederung Schwerbehinderter in Arbeit, Beruf und Gesellschaft anzuregen und um künftige Verantwortungsträger mit den spezifischen Bedürfnissen Behinderter in der Arbeitswelt bekannt zu machen, stiftet das Land Rheinland-Pfalz einen Förderpreis für Nachwuchswissenschaftler und -wissenschaftlerinnen.

Der Preis wird jährlich verliehen. Ausgezeichnet werden hervorragende Diplomarbeiten bzw. vergleichbare Abschlussarbeiten und Dissertationen. In Frage kommen besonders Arbeiten aus den Ingenieur- und Arbeitswissenschaften, den Rechts- und Staatswissenschaften sowie den Fächern Medizin, Volkswirtschaftslehre, Betriebswirtschaftslehre, Soziologie, Psychologie, Pädagogik, Philosophie und Theologie.

Der Preis ist mit 1.000 Euro für eine Diplomarbeit bzw. eine vergleichbare wissenschaftliche Abschlussarbeit und mit 2.500 Euro für eine Dissertation dotiert. Eine Teilung des Preises ist nicht zulässig, wohl aber die Vergabe von bis zu drei Preisen in einem Jahr.

Ausgezeichnet werden können alle Personen, die in dem der Verleihung vorangehenden Kalenderjahr an einer Wissenschaftlichen Hochschule oder Fachhochschule in Rheinland-Pfalz ein Studium oder eine Promotion abgeschlossen haben. Ausgeschlossen sind Arbeiten, die aus Forschungsvorhaben resultieren, die bereits aus Mitteln der Ausgleichsabgabe im Sinne des Schwerbehindertengesetzes gefördert wurden. Vorschlagsberechtigt sind die Professoren und Professorinnen, die in der Studienabschlussprüfung oder begutachtend im Promotionsverfahren tätig waren. Der Vorschlag ist über die Leiterin bzw. den Leiter der Hochschule bzw. Fachhochschule beim Präsidenten des Landesamtes für Soziales, Jugend und Versorgung einzureichen.

Preis der Albert und Loni Simon Stiftung Mainz

Die Albert und Loni Simon Stiftung Mainz schreibt Preise für wissenschaftliche Arbeiten aus, die sich innovativ mit der Situation älterer Menschen befassen und deren Ergebnisse dazu beitragen, ein selbstbestimmtes Leben im Alter zu fördern. Der Preis für beträgt 6.500 Euro.

Bewerbungen werden erbeten an die Albert und Loni Simon Stiftung, c/o Johanna Ehlers, Ref. 244, Förderungs- u. Sozialberatung, Tel. 39-2 23 17

Gutenberg-Stipendium der Stadt Mainz

Das Stipendium wird jeweils im Wintersemester ausgeschrieben und jährlich im Juni (Johannisfest) von der Gutenberggesellschaft an solche Studierende der Mainzer Hochschulen vergeben, die eine wissenschaftliche oder künstlerische Arbeit vorlegen, deren Thema im Zusammenhang mit der Stadt Mainz steht. Über die Vergabe entscheidet ein aus Vertretern der Stadtratsfraktionen, den Präsidenten der Hochschulen in Mainz und studentischen Vertretern zusammengesetztes Kuratorium unter dem Vorsitz des Mainzer Oberbürgermeisters. Interessenten melden sich bei: Förderungs- und Sozialberatung, Ehlers, Johanna, Forum 1, Zi. 00-106, Mo-Do 11-12, Tel. 39-2 23 17.

Preis des Lions Club (Oppenheim)

Mit diesem Preis will der Stifter den wissenschaftlichen Nachwuchs an der Johannes Gutenberg-Universität, Mainz, fördern. Ausgezeichnet werden herausragende Dissertationen, die grundlegende Fragen der Welt- und Daseinsdeutung behandeln.

Neben Arbeiten auf dem Gebiet der Philosophie können auch Arbeiten aus angrenzenden Disziplinen, die sich mit diesen Themen befassen, vorgeschlagen werden. Vorschlagsrecht hat die jeweilige Erstbetreuerin bzw. der jeweilige Erstbetreuer der Arbeit.

Die vorgeschlagene Kandidatin bzw. der vorgeschlagene Kandidat darf bei Ablauf der Vorschlagsfrist das 30. Lebensjahr noch nicht vollendet haben.

Ein Gremium, bestehend aus Professorinnen und Professoren der Mainzer Universität sowie Mitgliedern des Lions Club (Oppenheim), wählt auf der Grundlage der schriftlich begründeten Vorschläge sowie der ebenfalls einzureichenden Arbeiten die Preisträgerin bzw. den Preisträger aus.

Der Preis in Höhe von 500 Euro wird einmal im Jahr vergeben. Mit der Annahme des Preises ist die Verpflichtung verbunden, die erarbeiteten Forschungsergebnisse den Mitgliedern des Lions Club (Oppenheim) in einer eigenen Veranstaltung vorzustellen. Vorschläge sind zu richten an: Univ.-Prof. Dr. Mechthild Dreyer oder Univ.-Prof. Dr. Karl Anton Sprengard, Philosophisches Seminar.

Alternativen zum Studium: Staatlich anerkannte Berufsausbildungen für Europa!

Staatlich geprüfte/r Internationale/r Touristikassistent/in

4 Semester, 3 Fremdsprachen (Englisch/Französisch/Spanisch), Vor.: FHR/Abitur

Staatlich geprüfte/r Internationale/r Marketingassistent/in

Fachrichtung Mediengestaltung

4 Semester, 2 Fremdsprachen (Englisch/Französisch oder Spanisch), Vor.: FHR/Abitur

Staatlich geprüfte/r Europasekretär/in

4 Semester, 3 Fremdsprachen (Englisch/Französisch/Spanisch), Vor.: FHR/Abitur, Auslandsstudium wahlweise

Staatlich geprüfte/r Fremdsprachenkorrespondent/in

4 Semester, 2 Fremdsprachen (Englisch/Französisch oder Spanisch), Vor.: Mittlerer Abschluss, Auslandsstudium wahlweise

Staatlich geprüfte/r Assistent/in für Informationsverarbeitung

4 Semester, Vor.: Mittlerer Abschluss

Berliner Straße 150 · 65205 Wiesbaden
(06 11) 99138-0 · info@europa-schule.de
www.europa-schule.de



**EUROPA-SCHULE
DR. OBERMAYR**

Alle Ausbildungsgänge werden nach dem BAföG gefördert.

Mit den Buslinien 5, 15, 28 aus Wiesbaden und Mainz schnell zu erreichen!

Auslandspartnerschaften

Partnerschaften und Partnerschaftsbeauftragte

- Collegio Ghislieri und Collegio Nuovo, Pavia, Italien: Univ.-Prof. Dr. Matheus, M., (FB 07)
- Dankook University, Seoul, Südkorea
- Doshisha Universität, Kyoto, Japan
- Middlebury College, Middlebury, Vermont, USA
- Nihon Universität, Tokio, Japan: Univ.-Prof. Dr. Konzen, H., (FB 03)
- SGH Warschau, Polen: Univ.-Prof. Dr. Euler, R., Wirtschaftswissenschaften
- Staatliche Linguistische Universität, Moskau, Russische Föderation: Univ.-Prof. Dr. Menzel, B., (FB 06)
- Universidad de los Andes, Bogotá, Kolumbien: Univ.-Prof. Dr. Konder, P. P., (FB 08)
- Universidad de Valencia, Spanien: Univ.-Prof. Dr. Dr. h.c. Janik, D.
- Universidad del Norte, Barranquilla, Kolumbien: Prof. Dr. Konder, P. P., (FB 08)
- Universidad Nacional, Bogotá, Kolumbien
- Universität Dijon, Frankreich: Dr. Baumann, L.
- Universität Haifa, Israel: Univ.-Prof. Dr. Zwickel, W., (FB 01)
- Universität Riga, Lettland: Univ.-Prof. Dr. Dr. h.c. Oberländer, E., (FB 07)
- Universität Warschau, Polen: Univ.-Prof. Dr. Worbs, E., (FB 06)
- Universität Zagreb, Kroatien: Univ.-Prof. Dr. Müller, W. E. G., (FB 04)
- Université Nationale de Rwanda à Butare, Ruanda: Prof. Dr. Grunert, J., (FB 09)
- Université Sorbonne III, Paris, Frankreich: Univ.-Prof. Dr. Hentschel, V., (FB 03)
- University of Glasgow, Großbritannien: Univ.-Prof. Dr. Drescher, H. W., (FB 06)

Fachbereichsspezifische Abkommen

- Accademia di Studi Italo-Tedeschi, Meran, Italien
- Adam-Mickiewicz Universität und Collegium Europaeum, Gnesen, Polen (FB 06)
- Addis Abeba University, Addis Abeba, Äthiopien
- Agnes Scott College, Decatur, GA, USA
- Akademia Medyczna im. Karola Marcinkowskiego, Posen, Polen (FB 04)
- Akademie für Katholische Theologie, Warschau, Polen
- Austin College, Sherman, TX, USA
- Ball State University, Muncie, IN, USA
- Bowdoin College, Brunswick, ME, USA
- Bread Loaf School of English, Middlebury, VT, USA
- California State University, Chico, CA, USA
- California State University, Sacramento, USA
- Chaoyang University of Technology, Wufeng, Taiwan
- Chung Ang University, Seoul, Südkorea (Internationaler Ferienkurs)
- Columbia University, New York, USA
- Cornell University, Ithaca, NY, USA
- De Montfort University, Leicester, GB (FB 03)
- Deutsches Historisches Institut, Rom, Italien
- Dongbei University of Finance and Economics, Dalian, VR China (FB 03)
- Foreign Languages University, Beijing, VR China (FB 06)
- Fujian-University, Fuzhou, VR China (FB 04)
- Georgia State University, Atlanta, USA
- Hankuk University of Foreign Studies, Seoul, Südkorea (FB 06)
- Hochschule für Planung und Statistik, Warschau, Polen (FB 03)

- Institut für Russische Literatur (Puwkinsij Dom) der Russländischen Akademie der Wissenschaften und Staatliches Institut für Fremdsprachen, St. Petersburg, Russische Föderation (FB 06)
- Jagiellonen-Universität, Krakau, Polen (FB 03)
- Kangnam University, Yongin, Südkorea (FB 02)
- Kwansei University, Nishinomiya, Japan (Internationaler Ferienkurs)
- Louisiana State University at Baton Rouge, LA, USA
- Marymount University, Arlington, VA, USA
- Medizinwissenschaftliche Universität Pécs, Ungarn (FB 04)
- Middle Tennessee State University, Murfreesboro, USA
- Middlebury College, Middlebury, USA
- Mississippi College, Clinton, MS, USA
- Moscow Engineering Physics Institute, Moskau, Russische Föderation
- Moskauer Staatliche Linguistische Universität (MSLU), Moskau, Russische Föderation
- Nagoya University, Nagoya, Japan
- New York State University at Stony Brook, USA
- Normal University of Xingjiang, VR China (FB 07)
- Ohio University, Athens, OH, USA
- Rudjer Boskovic Institut, Zagreb, Kroatien (FB 04)
- Russische Akademie der Wissenschaften, Moskau, Russland
- San José State University, CA, USA
- Southern Illinois University, Carbondale, IL, USA
- Staatliche Medizinische Akademie Jaroslavl, Russische Föderation
- State University of New York, Stony Brook, NY, USA
- Texas A & M University, College Station, TX, USA
- Tokyo Institute of Technology, Tokio, Japan
- Tribhuvan University, Kathmandu, Nepal
- Universidad de Buenos Aires, Argentinien (FB 03)
- Universidad de Granada, Spanien
- Universidad de los Andes, Mérida, Venezuela
- Universidad de Navarra, Pamplona, Spanien
- Universidad Jaume I, Castellón, Spanien (FB 03)
- Universidad Nacional de Colombia, Bogotá, Kolumbien
- Universidad Nacional de la Plata, Buenos Aires, Argentinien
- Universidade Federal do Rio Grande do Sul, Porto Alegre, Brasilien
- Università degli Studi di Genova, Italien (FB 03)
- Università di Roma Tor Vergata, Italien (FB 03)
- Universität Chulalongkorn, Bangkok, Thailand (FB 04)
- Universität Damaskus, Syrien
- Universität Helsinki, Finnland (FB 03)
- Universität Kairo, Kairo/Gizeh, Ägypten
- Universität Lettlands, Riga, Lettland
- Université Bishop's, Lenoxville, Qebec, Kanada (Integr. Studiengang Mainz-Dijon-Bologna)
- Université de Provence, Aix-Marseille, Frankreich
- Université Paris X, Nanterre, Frankreich (FB 03)
- Université Paris XII, Val-de-Marne, Frankreich
- University of Addis Abeba, Äthiopien
- University of Auckland, Auckland, Australien

- University of California, Davis
- University of Glasgow, Großbritannien (FB 03)
- University of Kansas, Lawrence, KS, USA
- University of Louisville, Louisville, KY, USA
- University of Massachusetts, Amherst, MA, USA
- University of Memphis, TN, USA
- University of Michigan, Ann Arbor, USA
- University of New Mexico, Albuquerque, NM, USA
- University of North Carolina at Charlotte, NC, USA
- University of Peradeniya, Sri Lanka
- University of Port Elizabeth, Port Elizabeth, Südafrika
- University of Saskatchewan, Saskatoon, Kanada
- University of Southern Colorado, Pueblo CO, USA
- University of Stellenbosch, Südafrika
- University of Texas, Southwestern Medical Center at Dallas, USA
- University of the West of England, Bristol, Großbritannien
- University of Toronto, Toronto, Kanada
- University of Washington, Seattle, WA, USA
- Washington College, Chestertown, MD, USA
- Wirtschaftsuniversität Bukarest, Rumänien (FB 03)
- York University, Toronto, Kanada

Memoranden über akademische Zusammenarbeit

- Universidad Pontificia Bolivariana, Medellín, Kolumbien
- Universidad de Antioquia, Medellín, Kolumbien
- Universidad de la Sabana, Bogotá, Kolumbien
- Università degli Studi di Verona, Verona, Italien
- Università di Bologna, Italien
- University of Kurume, Kurume, Japan
- University of Sharjah, Sharjah, Vereinigte Arabische Emirate

Die Vereinbarung über akademische Zusammenarbeit bezieht sich stets auf einzelne Fachbereiche.

Mit über 150 weiteren europäischen Hochschulen bestehen Vereinbarungen über die Zusammenarbeit in den Programmen SOKRATES und TEMPUS.

Mit der Universität verbundene Institutionen

Max-Planck-Institute

Max-Planck-Institut für Chemie (Otto-Hahn-Institut)

Postanschrift: Joh.-J.-Becher-Weg 27, Universitätscampus, 55128 Mainz oder: Postfach 30 60, 55020 Mainz

Zuliefer- und Besucheranschrift: Joh.-J.-Becherweg 27, 55128 Mainz

Tel. 305-0, Fax 30 53 88

Das Max-Planck-Institut für Chemie (Otto-Hahn- Institut) widmet sich der Grundlagenforschung mit den Schwerpunkten Entstehung, Entwicklung und Zukunft unseres Planeten und seiner Nachbarn.

Die Arbeitsrichtungen des Instituts sind:

- Biogeochemie
- Chemie der Atmosphäre
- Geochemie und Hochdruckmineralogie
- Kosmochemie

Wiss. Mitglieder und Direktoren am Institut:

Prof. Dr. Andreae, Meinrat O., Tel. 30.54 20/21; Prof. Dr. Borrmann, Stephan, Tel. 30 54 59;

Prof. Dr. Hofmann, Albrecht W., Tel. 30 52 80/81; Prof. Dr. Lelieveld, Johannes, Tel. 30 54 58/59;

Prof. Dr. Lugmair, Günter W. (geschäftsführender Direktor des Gesamtinstituts), Tel. 30 52 30/31

Emeritierte wiss. Mitglieder:

Prof. Dr. Begemann, Friedrich, Prof. Dr. Crutzen, Paul J., Prof. Dr. Klemm, Alfred,

Prof. Dr. Wäffler, Hermann, Prof. Dr. Wänke, Heinrich

Max-Planck-Institut für Polymerforschung

Postanschrift: Postfach 31 48, 55021 Mainz

Besucheranschrift: Ackermannweg 10, 55128 Mainz, Tel. 379-0, Fax 379-100

<http://www.mpip-mainz.mpg.de>

Das im Jahre 1983 gegründete Max-Planck-Institut befasst sich mit der Grundlagenforschung auf den Gebieten Physik und Chemie organischer Werkstoffe. Die Forschungsaufgaben werden fachübergreifend in eng zusammenarbeitenden Arbeitsbereichen für

- Physik der Polymere
- Material-, Oberflächen- und Grenzflächenwissenschaften
- Theorie weicher Materie
- Synthese
- Spektroskopie
- und Festkörperchemie bearbeitet.

Wiss. Mitglieder und Direktoren am Institut:

Prof. Dr. Butt, Hans-Jürgen, (Tel. 379-110)

Prof. Dr. Knoll, Wolfgang, (Geschäftsführender Direktor des Gesamtinstituts, Tel. 379-160)

Prof. Dr. Kremer, Kurt (Tel. 379-140),

Prof. Dr. Müllen, Klaus (Tel. 379-150),

Prof. Dr. Spiess, Hans Wolfgang (Tel. 379-120),

Prof. Dr. Wegner, Gerhard (Tel. 379-130)

Emeritiertes wiss. Mitglied:

Prof. Dr. Fischer, Erhard W. (Mainz)

Auswärtige wiss. Mitglieder:

Prof. Dr. Binder, Kurt, Universität Mainz

Prof. Dr. Fytas, George, Universität Kreta, Heraklion

Forschungs-Institutionen

Institut für Europäische Geschichte

Domus Universitatis, Alte Universitätsstr. 19, 55116 Mainz, Abt. f. Abendl. Religionsgeschichte, Tel. 39-3 93 40/3 93 50, Fax 39-3 01 53, [ieg1@inst-euro-history.uni-mainz.de]; Abt. f. Universalgeschichte, Tel. 39-3 93 60/3 93 65, Fax 39-3 01 54, [ieg2@inst-euro-history.uni-mainz.de], <http://www.inst-euro-history.uni-mainz.de>

Das Institut für Europäische Geschichte ist eine selbstständige Forschungseinrichtung des Landes Rheinland-Pfalz. Es umfasst die Abteilungen für Abendländische Religionsgeschichte (Religions- und Geistesgeschichte Europas, insbesondere Theologie und Geschichte des Reformationszeitalters) und für Universalgeschichte (Europäische Geschichte seit dem 17. Jahrhundert, Zeitgeschichte). Es dient der Verständigung zwischen den Konfessionen und Völkern Europas durch historische Forschung. Es vergibt Stipendien an junge Wissenschaftler aus dem In- und Ausland, die über Themen der Geschichte des Christentums und der europäischen Geschichte der Neuzeit arbeiten, und betreibt eigene Forschungsprojekte. Das Institut veranstaltet Vorträge, Tagungen und Kolloquien, verfügt über eine Bibliothek und veröffentlicht eine Publikationsreihe.

Direktoren:

* Abt. Abendl. Religionsgeschichte: Prof. Dr. May, Gerhard

* Abt. Universalgeschichte: Prof. Dr. Duchardt, Heinz

Wiss. Mitarbeiter: Prof. Dr. Decot, Rolf, Dr. Kunz, Andreas, Dr. Melville, Ralph, Dr. Schäufele, Wolf-Friedrich, Dr. Scharf, Claus, Dr. Schnettger, Matthias, Dr. Vinke, Rainer, Dr. Wriedt, Markus

Leitung der Bibliothek: N. N.

Institut für deutsches und internationales Recht des Spar-, Giro- und Kreditwesens

Universität, Haus Recht und Wirtschaft II,
55099 Mainz

Besucheranschrift: Wallstr. 11 (Bäumlerhaus), Tel. 39 31 709 , 3 17 09, Fax 39 31 718,
E-Mail: info@institut-kreditrecht.de

Das Institut sieht seine Aufgabe in der Analyse von Rechtsfragen des deutschen, ausländischen und internationalen Geld-, Kredit-, Bank- und Börsenwesens sowie in der Aufdeckung rechtlicher Hindernisse eines funktionierenden internationalen Zahlungs-, Kapital- und Kreditverkehrs, zu deren Abbau beigetragen werden soll. Pläne und Arbeitsvorhaben des Instituts zielen auf die wissenschaftliche Erfassung und Koordinierung des Kapital-, Kredit- und Sparkassenrechts auf nationaler Ebene und im Gemeinsamen Markt, insbesondere durch Vergabe von Forschungsaufträgen.

Direktoren: Univ.-Prof. Dr. Hadding, Walther, Univ.-Prof. Dr. Schneider, Uwe H., Univ.-Prof. Dr. Mülbart, Peter O.

Wiss. Beirat: der jeweilige Dekan oder Prodekan des FB Rechts- und Wirtschaftswissenschaften, Mainz; Professor Blasi, Roland W., Atlanta, USA; Professor Cranston, Ross, London; Rechtsanwalt Fischer, Reinfrid, Bonn; Dr. van Gelder, Alfons, Richter am Bundesgerichtshof, Karlsruhe; Mang, Thomas, Geschf. Vorstandsmitglied des Deutschen Sparkassen- und Giroverbands e.V., Bonn; Professor Dr. Avv. Portale, Giuseppe, Mailand.

Wiss. Mitarbeiter: Geschäftsführende Assistentin Assessorin Hieronimi, Daniela, Rechtsreferendar Tiemer, Matthias

Sekretariat: Hug, Lotte

Institut für Mikrotechnik Mainz GmbH (IMM)

Postanschrift: Postfach 10 02 63, 55133 Mainz

Besucheranschrift: Carl-Zeiss-Straße 18-20, 55129 Mainz,

Tel. 990-0, Fax 99 02 05

<http://www.imm-mainz.de>

Das Institut für Mikrotechnik Mainz (IMM) wurde 1990 vom Land Rheinland-Pfalz als gemeinnützige Forschungseinrichtung in der Rechtsform einer GmbH gegründet. Es befasst sich mit der Entwicklung von Mikrostrukturprodukten und Mikrosystemen wie Sensoren, Mikroreaktoren, miniaturisierten Bauelementen für die Medizintechnik und die molekulare Biotechnologie, Mikroantrieben, Mikroventilen und -düsen, Komponenten der optischen Kommunikationstechnik und vielem mehr. Neben der Weiterentwicklung des LIGA-Verfahrens, mit dem dreidimensionale Mikrostrukturen mit hoher Präzision aus Metallen, Kunststoffen und keramischen Materialien hergestellt werden können, werden bekannte Verfahren wie z. B. die Dünnschichttechniken, die Plasmabehandlung von Oberflächen, die Funkenerosion oder der Ultrapräzisionspritzguß zur Mikrostrukturierung genutzt.

Das Institut arbeitet eng mit den einschlägigen Fachbereichen der Universitäten Mainz und Kaiserslautern zusammen und widmet sich insbesondere auch der Ausbildung von Studenten und Doktoranden.

Geschäftsführer des Instituts: Heum, Josef

ESWE-Institut für Wasserforschung und Wassertechnologie

ESWE-Institut, Kurfürstenstr. 6,

65203 Wiesbaden, Tel. (0611) 2 36 05 21,

Fax 2 36 05 60, [ESWE@mail.uni-mainz.de]

<http://www.uni-mainz.de/~eswe>

Das ESWE-Institut für Wasserforschung und Wassertechnologie in Wiesbaden ist verbunden mit dem Fachbereich Geowissenschaften der Universität und trägt sich ausschließlich durch Forschungsmittel. Das ESWE-Institut beschäftigt sich weltweit mit Fragen der Wasserqualität und der Wasserversorgung. Kooperationen gibt es mit Einrichtungen der Bundesrepublik, mit vielen Ländern der Europäischen Union und im Ausland mit Kanada, USA, den Philippinen (Gastprofessuren), Brasilien und Rußland. Die Fördermittel tragen jedes Jahr zu einem Etat von rund 1 Mio. Euro bei.

Leitung: Univ.-Prof. Dr. Wilken, Rolf-Dieter

FB 22, Institut für Geowissenschaften,

Tel. 39-2 41 46, [wilken@mail.uni-mainz.de]

Forschungsinstitut für Wirtschaftspolitik

Universität, J.-Welder-Weg 4, 55128 Mainz,

Tel. 37 47 70 und 39-2 22 30, Fax 37 23 23

Das Forschungsinstitut für Wirtschaftspolitik an der Johannes Gutenberg-Universität Mainz e.V. (FfW Mainz) ist ein selbstständiges und unabhängiges Wirtschaftsforschungsinstitut, das durch eigene Forschungsarbeiten und Veranstaltungen zur wissenschaftlichen Durchdringung aktueller und grundsätzlicher Fragen der Wirtschaftspolitik beitragen will. Es ist in die laufende wirtschaftspolitische Beratung der Bundesregierung eingebunden und für öffentliche Auftraggeber auf Bundes- und Landesebene tätig. Die Ergebnisse der Institutsarbeiten werden in drei Reihen – »Veröffentlichungen«, »Studien« und »Aufsätze zur Wirtschaftspolitik« – publiziert.

Wiss. Leitung: Univ.-Prof. Dr. Bartling, Hartwig (Vorstand), Univ.-Prof. Dr. Zohlhöfer, Werner (Vorstand), Univ.-Prof. Dr. Diederich, Helmut, Univ.-Prof. Dr. Hamm, Walter

Geschäftsführer: Dr. Fichert, Frank

Forschungsstelle Rutschungen e.V.

Forschungsstelle Rutschungen e.V.

an der Johannes Gutenberg-Universität,

Geo-Center Mainz, Mombacher Str. 49-53,

55122 Mainz, Tel. (06131) 38 40 83,

Fax 38 70 76, [feuerba@mail.uni-mainz.de], [mbock@mail.uni-mainz.de]

Wissenschaftliche Erforschung von Rutschungen, ihre Dokumentation und Gefahreneinschätzung im Hinblick auf die Katastrophenvorsorge und den Umweltschutz, die Entwicklung und Bewertung von Sicherungs- und Stabilisierungsmaßnahmen. Unterstützung der Forschung und Lehre im Fachbereich Geowissenschaften in Bezug auf Massenschwerebewegungen (Rutschungen) und Massentransport (Erosion). Qualitative und quantitative Erfassung der unmittelbaren Auswirkungen sowie der längerfristigen Folgewirkungen menschlicher Eingriffe in Hanglagen.

Vorsitzender: Prof. Dr. Krauter, Edmund

Tel. (06131) 38 40 83/38 70 71

Weitere Einrichtungen

Maison de France – Centre Culturel et de Coopération Linguistique

Schillerstraße 11 (Schönborner Hof), 55116 Mainz, Tel. 28 22 90, Fax 2 82 29 23

Öffnungszeiten: Mo-Do 9-13 und 14-18; Fr 9-12

Das vom französischen Außenministerium eingerichtete Institut Français dient dem Studium der französischen Sprache und Kultur und fördert die deutsch-französischen Beziehungen.

Directeur: Prat, Nathalie, (Sprechstd. nach Vereinbarung), Tel. 28 22 90

Attachée Linguistique: Lucas, Yves, Tel. 2 82 29 19, Sprechstd. n.V.

Secrétaire Général: Ostertag, Jean-Pierre, Tel. 2 82 29 13

Responsable des cours: Aboub, Abdessalem, Tel. 2 82 29 15

Centre de ressources/Bibliothèque (Öffnungszeiten: Mo 14.30-18.30, Di+Mi

11-13 und 14.30-18.30, Do 14.30-18.30, Fr 16-18), Tel. 2 82 29 17

Secrétariat pédagogique: Krämer, Martine, Tel. 2 82 29 15

Secrétariat: Lippet, Christine, Tel. 28 22 90

Assistant de Direction: Colas, Catherine, Tel. 2 82 29 14

Deutsch-Französische Juristenvereinigung

Universität Mainz, FB 03, Tel. 39-2 24 12, Fax 39-2 47 00,

<http://www.dfj.org>

Die 1953 gegründete Vereinigung ist bestrebt, die beruflichen und persönlichen Beziehungen zwischen deutschen und französischen Juristen zu fördern. Sie veranstaltet gemeinsame Tagungen abwechselnd in Deutschland und Frankreich, Vorbereitungsseminare für einen juristischen Auslandsaufenthalt im Partnerland und ist bei der Vermittlung von Praktika für Studenten und Wahlstationen für Referendare behilflich. Teilnehmer bis zu 30 Jahren können bei Tagungen und Seminaren einen Zuschuss und für Praktika ein Stipendium erhalten.

1. Vorsitzender: Dr. Jekewitz, Jürgen

Sekretariat: Klein, Simone, Tel. 39-2 24 12, Fax 39-2 47 00

Tumorzentrum Rheinland Pfalz e.V.

Am Pulverturm 13, 55101 Mainz,

Tel. 17-30 01, Fax 17-66 07,

[<http://info.imsd.uni-mainz.de/TUZ>]

Das Tumorzentrum Rheinland-Pfalz dient der Verbesserung der Krebsbekämpfung, indem es onkologisch tätige Einrichtungen des Klinikums der Johannes Gutenberg-Universität und anderer Krankenhäuser interdisziplinär zusammenfasst und die Zusammenarbeit mit den niedergelassenen Ärzten im Verbundsystem organisiert, um über eine geeignete Anzahl institutionalisierter, interdisziplinärer onkologischer Arbeitskreise die flächendeckende Versorgung von Tumorpatienten für Rheinland- Pfalz sicherzustellen.

Vorstand: Univ.-Prof. Dr. Buhl, R. (Vorsitzender); Univ.-Prof. Dr. Michaelis, J., Mainz (stellvertretender Vorsitzender); Dr. .Bechtel, R., Speyer; Benz, A., Mainz; Bockemühl, W., Eisenberg; Dr. Bühler, G., Idar- Oberstein; Dr. Dornoff, W., Trier; Hennies, G., Speyer; Kassenärztliche Vereinigungen; Klockner, H. J., Mainz; Krebsgesellschaft Rheinland-Pfalz, Koblenz; Dr. Lampante, Koblenz; Land Rheinland-Pfalz; Landesärztekammer Rheinland-Pfalz; Univ.-Prof. Dr. Link, H., Kaiserslautern; PD Dr. Uppenkamp, M., Ludwigshafen; Wagner, W., Mainz

Telefonischer Onkologischer Informationsdienst: Erreichbar: Mo-Fr 7.30-11.30, Tel. 17-72 44; außerhalb dieser Zeit können Anfragen auf Anrufbeantworter gesprochen werden.

Koordinationsstelle »Integrierte psychosoziale Versorgung von Tumorpatienten«:

Tel. 17-53 27

Psychosozialer Beratungsdienst: Sprechstunden: Di 10-12 u. 13-15, Do 10-11 u. 14-16 und n. V., Tel. 17-30 03 u. 17-46 01

Onkologische Fachbibliothek mit Literaturabfragen über Internet:

Geöffnet: Mo-Do 7.30- 16.30,

Fr 7.30-13, Tel. 17-72 42

Nachsorgedokumentation: Tel. 17-46 02

Krebsregister: Tel. 17-30 02, Fax 17-34 29

Giftinformationszentrale

Langenbeckstr. 1, 55151 Mainz, Tel. 23 24 66, Fax 23 24 69, [mail@giftinfo.uni-mainz.de],

<http://www.giftinfo.uni-mainz.de>

Giftnotruf: Tel. 1 92 40

Leiter: Univ.-Prof. Dr. L. Weilemann, Sacha

Sekretariat: Krost, Biggy, Tel. 17-71 67

Patentverbund Forschung Rheinland-Pfalz

Projektleiter: PatAss. Dr. Hartwig Hergenhan, Tel.: 39-22309, Fax: 39-25978,

E-Mail: hartwig.hergenhan@verwaltung.uni-mainz.de bzw hergenhan@img.uni-kl.de

Mitarbeiter: Dipl.-Biol. Thomas Brückmann, Tel.: 39-20703, Fax: 39-25978,

E-Mail: thomas.brueckmann@verwaltung.uni-mainz.de bzw brueckmann@img.uni-kl.de.

Medizinische Gesellschaft Mainz

Postanschrift: Frau M. L. Bech Grünewaldstraße 34, 55127 Mainz,
Tel. 06131 - 40253

Vorstand:

Prof. Dr. Karl. J. Lackner (Vorsitzender)
Prof. Dr. Peter Robert Galle (stellv. Vorsitzender)
Dr. Dirk Peetz (Schriftführer)
Prof. Dr. Günther Faust (2. Schriftführer)
Frau Maria Luisa Bech (Schatzmeisterin)

Die Medizinische Gesellschaft besteht seit 1951. Sie hat sich die Förderung und Verbreitung der ärztlichen Wissenschaft sowie die kollegialen und gesellschaftlichen Beziehungen der Ärzteschaft zur Aufgabe gemacht. Sie versteht sich als Forum, welches hervorragenden externen und ortsansässigen Wissenschaftlern und Ärzten genauso offen steht, wie neuen Klinikangehörigen, die sich hier der Mainzer Ärzteschaft erstmals vorstellen können.

Club Georg Forster

Kontakt: Univ.-Prof. Dr. Beckmann, Peter,
Institut für Physik, Staudingerweg 7, Tel. 39-2 58 11
[beckmann@mail.uni-mainz.de]

Informelle wissenschaftliche Gespräche und Begegnungen über die Grenzen der Fächer, Institutionen und Länder hinweg: hierfür auch in Mainz auf dem Campus günstige Voraussetzungen zu schaffen, ist eines der Ziele des Clubs Georg Forster. Träger ist der »Verein zur Förderung der internationalen und interdisziplinären wissenschaftlichen Kommunikation an der Johannes Gutenberg-Universität e. V.«. Mitglied werden können Wissenschaftler und Wissenschaftlerinnen, die in Mainz an der Universität als Professoren oder akademische Mitarbeiter, an den Max-Planck-Instituten oder vergleichbaren Einrichtungen tätig sind, sowie Personen, die die Arbeit des Vereins unterstützen wollen.

Vorsitzender: Univ.-Prof. Dr. Beckmann, Peter

Geographie für Alle e.V.

Geographisches Institut, Becherweg 21, 55099 Mainz, Tel. 39-2 51 45, Fax 39-2 09 65
[info@geographie-fuer-alle.de], <http://www.geographie-fuer-alle.de>

Geographie für Alle e.V. fördert die Vermittlung geographischer Kenntnisse durch Exkursionen für Interessierte, Schüler und Studierende sowie für Lehrer in Zusammenarbeit mit dem Geographischen Institut und der wissenschaftlichen Weiterbildung der Universität. Publikationen und öffentliche Planungsgespräche zu aktuellen Problemen der Stadt- und Regionalplanung verdeutlichen die gesellschaftliche Relevanz der Geographie. Mitglied kann jeder werden, der die Arbeit des Vereins unterstützen möchte und ggf. selbst aktiv werden will.

Vorstand: Hoffmann, André, Kirchner, Peter, Prof. Dr. Meyer, Günter

Förder- und Freundevereine

Vereinigung »Freunde der Universität Mainz e.V.«

Geschäftsstelle: Ludwigsstr. 8-10, 55116 Mainz, Tel. 20 33 39, Fax 20 35 36

Endert, Dagmar, Mo, Do 8-12

Der 1951 gegründeten Vereinigung »Freunde der Universität Mainz e.V.« gehören Mitglieder und Ehemalige der Johannes Gutenberg-Universität Mainz sowie Persönlichkeiten des öffentlichen Lebens, der Wirtschaft, der freien Berufe, des Dienstleistungsbereichs und der Politik an. Der Freundeskreis steht allen Bürgern offen. Er hat sich zum Ziel gesetzt, Forschung und Lehre der Johannes Gutenberg-Universität zu fördern und die Verbundenheit zwischen der Hochschule, der Stadt Mainz und dem Land sowie zwischen den Ehemaligen und ihrer Universität zu pflegen und zu vertiefen. Er lädt zu Veranstaltungen der Universität und zu eigenen Veranstaltungen ein.

Aus Mitgliedsbeiträgen und Spenden der Vereinigung »Freunde der Universität Mainz e.V.« wurden bisher über 3 Mio Euro für die unbürokratische Förderung von Forschung und Lehre an der Johannes Gutenberg-Universität aufgebracht.

Die Mittel wurden u. a.

- zur Förderung des wissenschaftlichen Nachwuchses,
- zur finanziellen Unterstützung von Forschungsprojekten, Veranstaltungen und Tagungen,
- zur Anschaffung wissenschaftlicher Werke und Geräte verwendet.

1. Vorsitzender: Dr. Friderichs, Hans, Bundesminister a.D.

2. Vorsitzender und Geschäftsführer: Roeske, Kurt, Oberstudiendirektor i.R.

Schatzmeister: Geipel, Peter, Direktor, Dresdner Bank

Bankkonten:

Dresdner Bank AG, Mainz, BLZ 55080065, Nr. 2349978

Deutsche Bank AG, Mainz, BLZ 55070040, Nr. 163675

Landesbank Rheinland-Pfalz, Girozentrale, BLZ 550 50000, Kto. 110 100 401

Vereinigung »Freunde der Universität Mainz e.V.«

Johannes Gutenberg-Stiftungsprofessur

Geschäftsstelle: Ludwigsstr. 8-10, 55116 Mainz, Tel. 20 33 39, Fax 20-35 36

Endert, Dagmar, Mo, Do 8-12

Der Vereinigung der »Freunde der Universität Mainz e.V.« war der sechshundertste Geburtstag von Johannes Gutenberg im Jahr 2000 ein Anlass, eine Johannes Gutenberg-Stiftungsprofessur einzurichten.

Die Stiftung dieser Gastprofessur hat zum Ziel, die Außendarstellung und die Attraktivität der Universität über die Landesgrenzen hinaus weiter zu verbessern. Internationalität und Interdisziplinarität kennzeichnen ihr Anliegen. Die Stiftungsprofessur ist deshalb beim Studium generale angesiedelt. Sie ist Persönlichkeiten von internationalem Renommee vorbehalten, die aufgrund der interdisziplinären Ausstrahlung ihrer wissenschaftlichen oder kulturellen Leistungen in der Lage sind, in Lehre und Forschung innovative Akzente zu setzen, einzelwissenschaftliche Erkenntnisse in fächerübergreifende Einsichten zu integrieren und der inner- und außeruniversitären Öffentlichkeit das Bild einer lebendigen Wissenschaft zu vermitteln.

Die Inhaber der Stiftungsprofessur wenden sich nicht nur an die Studierenden und Angehörigen der Universität, sondern auch an die interessierte Öffentlichkeit und fördern somit das Ansehen und die Bedeutung der Universität in der öffentlichen Wahrnehmung.

ALUMNEUM

– Vereinigung der Absolventinnen und Absolventen der Johannes Gutenberg-Universität Mainz

Ziel dieser Vereinigung ist es, den Kontakt zwischen den Absolventinnen und Absolventen und der Universität sowie untereinander zu befördern und das dabei entstehende Beziehungsgeflecht zu nutzen, um die Universität – also Forschung, Lehre, Kunst, Studium und wissenschaftliche Weiterbildung – zu unterstützen. Dazu dienen Veranstaltungen unterschiedlicher Art. Zudem werden die Mitglieder über die Entwicklung der Universität informiert und erhalten Einladungen zu Vorträgen und anderen Ereignissen. ALUMNEUM schafft die Möglichkeit, einen engeren Kontakt zwischen Praxis und Universität herzustellen, indem die Mitglieder z.B. als Referent an der Universität aus der Berufswelt berichten.

Vorsitzender: Dr. Mark D Cole

Stv. Vorsitzender: Professor Dr. Volker Hentschel

Kontakt: Geschäftsführerin Stefanie Klossok M.A., Tel: 06131 / 39-22136,
Fax: -52136, E-Mail: alumneum@uni-mainz.de, Internet: www.alumneum.net

Alumni Mainz e.V.

– Vereinigung der Absolventen des Fachbereichs Rechts- und Wirtschaftswissenschaften der Johannes Gutenberg-Universität –

Kontakt: <http://www.alumni-mainz.de>

Himpel, Frank, Jakob-Welder-Weg 9, 55099 Mainz, Tel. 39-2 20 88;

{fhimpel@alumni-mainz.de}

Ziel des Vereins ist die Förderung leistungsorientierter wissenschaftlicher Ausbildung und die Pflege von Beziehungen zwischen Universität und Berufswelt. Dazu sollen Lehre und Forschung im Fachbereich Rechts- und Wirtschaftswissenschaften der Johannes Gutenberg-Universität ideell und praktisch gefördert und der Fachbereich bei der Herstellung und beim Erhalt von Kontakten zu Persönlichkeiten und Einrichtungen, die den Fachbereich und namentlich dessen Studierende fördern wollen und können, unterstützt werden. Der Verein will für Absolventen des Fachbereichs ein Forum bilden, um auf beruflicher und privater Ebene den Kontakt zu ihren ehemaligen Kommilitonen und Kommilitoninnen wie auch zu den Lehrenden zu halten bzw. generationenübergreifend aufzubauen. Er bietet gesellschaftliche und fachliche Veranstaltungen für die ehemaligen Studierenden sowie Praktikervorträge von Alumnis an der Universität an. Mitglied kann werden, wer an der Mainzer Universität ein rechts- oder wirtschaftswissenschaftliches Studium absolviert hat oder den Zielen des Vereins nahesteht. Der Mitgliedsbeitrag beträgt 60 Euro im Jahr, eine Firmenmitgliedschaft kostet jährlich 250 Euro. Für Neumitglieder, die im Jahr des Eintritts ihr Examen abgelegt haben, entfällt einmalig der Jahresbeitrag.

Vorsitzender: Himpel, Frank

Stellvertretender Vorsitzender: Cole, Mark D.

Alumni-Stiftung der Mainzer Publizisten

- Das Netzwerk der Ehemaligen des Instituts für Publizistik der Johannes Gutenberg-Universität Mainz. Zweck der Stiftung ist die Förderung der akademischen Bildung und Ausbildung, der Wissenschaft und Forschung, des Austausches zwischen Theorie und Praxis insbesondere in den Kommunikationswissenschaften.

Daneben bietet die Stiftung ein Netzwerk, von dem die Studierenden, die Absolventen und ehemals Studierenden, die aktiven oder ehemaligen Lehrenden und alle auf sonstige Weise dem Institut für Publizistik, dem Journalistischen Seminar oder dem Diplomstudiengang Medienmanagement der Johannes Gutenberg-Universität Mainz Verbundenen profitieren können.

Maßnahmen:

- Aufbau und Pflege einer Website für Absolventinnen/Absolventen und Studierende sowie Angehörige der kommunikationswissenschaftlichen Fächer
- Stellenbörse und Praktikumsbörse
- Gezielte Förderung von Examensarbeiten und Forschungsprojekten im Bereich Kommunikationswissenschaften
- Vergabe von Auszeichnungen und Stipendien
- Vortragsveranstaltungen und Erfahrungsaustausch zwischen Theorie und Praxis

Vorsitzende des Stiftungsbeirates: Dr. Sabine Holicki

Kontakt: Alumni-Stiftung der Mainzer Publizisten, c/o forum! GmbH

Dekan-Laist-Straße 38, 55129 Mainz, Telefon: 0 61 31 / 3 28 09-0, Telefax: 0 61 31 / 3 28 09-111

info@publizistik-netzwerk-mainz.de, www.publizistik-netzwerk-mainz.de

Freundeskreis Ägyptologie an der Johannes Gutenberg-Universität Mainz e.V.

Freundeskreis Ägyptologie an der Johannes Gutenberg-Universität Mainz e.V., Johann-Friedrich-von-Pfeiffer-Weg 5, 55128 Mainz, Tel. 069/514253, , E-Mail: FK-Aegyptologie-Mz@web.de

Homepage: www.FK-Aegyptologie-Mz.de

Bankkonto: Genobank Mainz eG, Nr. 274 283, BLZ 550 606 11

Der „Freundeskreis Ägyptologie an der Johannes Gutenberg-Universität Mainz e.V.“ ist ein im Februar 2001 gegründeter gemeinnütziger Verein. Er hat sich zum Ziel gesetzt, die Lehr- und Forschungstätigkeit im Fach Ägyptologie an der Universität Mainz zu fördern. Er organisiert Vorträge, Diskussionen und unterstützt andere wissenschaftliche Veranstaltungen. Durch aktive Öffentlichkeitsarbeit wirbt der Verein für ein breites Interesse an der Geschichte des Alten Ägypten.

Vorsitzende: Arnold, Marianne

**Freundeskreis des Botanischen Gartens
der Johannes Gutenberg-Universität Mainz e.V.**

Geschäftsstelle: Bentzel-Weg 9b, 55099

Mainz, Tel. 39-2 22 51, Fax 39-2 35 24

Der Freundeskreis wurde 1999 gegründet. Ziel ist die ideelle und materielle Förderung des Botanischen Gartens und der dort betriebenen Forschungen. Der Freundeskreis organisiert Führungen durch den Mainzer Botanischen Garten sowie Parks und Botanische Gärten in der näheren und weiteren Umgebung. Auf dem Programm stehen weiter Vortragsabende, Exkursionen und praktische Veranstaltungen zu gärtnerisch-botanischen Themen. Mitglied können Personen und Institutionen werden, die die Arbeit des Freundeskreises unterstützen wollen.

Vorsitzender: Prof. (emeritiert) Dr. Muscholl, Erich

Freundeskreis F.A.S.K. Gernersheim e.V.

Der Vereinigung zur Förderung des Fachbereichs Angewandte Sprach- und Kulturwissenschaft der Johannes Gutenberg-Universität Mainz in Gernersheim gehören Bürger/innen der Stadt Gernersheim und des Umkreises, Dozent/innen, Absolvent/innen und Studierende des FASK an. Sie hat laut Satzung zum Ziel, die Verbundenheit zwischen dem FASK, der Stadt Gernersheim und dem Land zu pflegen und den Fachbereich in seinen Aufgaben zu fördern.

Der Freundeskreis F.A.S.K. lädt ein zu Vorträgen, Workshops etc., die nicht nur für Studierende von Interesse sind, und gewährt Zuschüsse für Exkursionen, Vorträge, wissenschaftliche Tagungen und Veröffentlichungen. Er übernimmt die Kosten für die Abonnements einiger teurerer ausländischer Zeitungen und leistet für studentische Veranstaltungen im kulturellen Bereich (Konzerte, Theatervorstellungen, Vorträge usw.) Ausfallbürgschaften. Der Förderverein zeichnet die drei besten Vordiplom- und Diplomprüfungen in einem Studienjahr mit einem Geldpreis zur Anschaffung von Fachliteratur aus und stellt Studierenden bei plötzlicher unverschuldeter Notlage oder für Auslandsaufenthalte Mittel zur Verfügung.

Der Freundeskreis FASK Gernersheim e.V. bestreitet diese Aufwendungen aus Spenden, den Einnahmen des Sommerfestes und aus den Mitgliedsbeiträgen. Der Jahresbeitrag liegt bei (mindestens) fünf Euro für Studierende, 16 Euro für Einzelpersonen und 62 Euro für juristische Personen.

Kontakt: Freundeskreis FASK Gernersheim e.V.

Postfach 1150, 76711 Gernersheim

Tel. (0 72 74) 508 35 239, Fax (0 72 74) 508 35 429

<http://www.fask.uni-mainz.de/inst/iaa/fk-home.html>

Förderverein Forschung, Sportmedizin und Gesundheitserziehung bei der Johannes Gutenberg-Universität e.V.

Albert-Schweitzer-Str. 22, Pf. 39 80,

55099 Mainz, Tel. 39-2 35 87, Fax 39-2 35 98

Ziele sind die Förderung medizinischer Verfahren und Organisationsformen zugunsten der Erhaltung und Steigerung körperlicher und geistiger Kräfte, die medizinische Fortbildung zur Verbesserung der Gesundheit und des Gesundheitsbewusstseins der Bevölkerung, die Förderung wissenschaftlicher Forschung und Lehre im Bereich Sportmedizin und Gesundheitserziehung, die Unterstützung bestimmter Forschungsvorhaben sowie die Förderung wissenschaftlichen Nachwuchses und des Erfahrungsaustausches mit auswärtigen Wissenschaftlern und Institutionen. Mitglied können Personen und Institutionen werden, die die Arbeit des Vereins unterstützen wollen.

Vorsitzender: Univ.-Prof. Dr. med. Jung, Klaus, Abt. Sportmedizin, FB 26

Verein zur Förderung der Evangelischen Theologie an der Johannes Gutenberg-Universität Mainz

Geschäftsstelle: Dekanat des Fachbereiches Katholische Theologie und Evangelische Theologie

Evangelisch Theologische Fakultät, 55099 Mainz,

Tel. 39-2 22 17, Fax 39-2 26 03,

[evdekan@mail.uni-mainz.de]

Dem Verein gehören Personen an, die die Lehrbefugnis an der Evangelisch Theologischen Fakultät haben. Zweck des Vereins ist die Förderung der Lehr- und Forschungstätigkeit sowie die Förderung der Studierenden durch Vorträge, Buchbeschaffungen, wissenschaftliche Projekte, Betreuung der Anfangssemester, Exkursionen und Publikationen. Der Verein verfolgt ausschließlich und unmittelbar gemeinnützige Zwecke.

Vorsitzender: Prof. Dr. Weyer-Menkhoff, Stephan

Verein der Freunde der Geschichtswissenschaften an der Johannes Gutenberg-Universität e.V.

Kontakt: Historisches Seminar, Geschäftsleitung, Universität Mainz, Welderweg 18, 55099 Mainz, oder Prof. Dr. Kusber, Jan, Tel. 06131/39-2 28 11 / 3 22 98 12. E-Mail: kusber@uni-mainz.de

Der als gemeinnützig anerkannte Förderverein wurde 1999 von Lehrenden, Studierenden und Geschichtsinteressierten gegründet. Sein Ziel ist die ideelle und finanzielle Förderung der Lehr- und Forschungstätigkeit sowie der Studierenden der Geschichtswissenschaften an der Johannes Gutenberg-Universität u.a. durch die Unterstützung von Vorträgen, Buchbeschaffungen, wissenschaftlichen Projekten, Exkursionen, Publikationen sowie anderen Formen der Verbreitung geschichtswissenschaftlicher Erkenntnisse. Mitglied werden können alle Personen und Institutionen, die die Arbeit des Vereins unterstützen wollen.

Vorsitzender: Prof. Dr. Kusber, Jan

Gesellschaft der Freunde historisch-ostdeutscher Landes- und Volksforschung in Rheinland-Pfalz e.V.

Die Gesellschaft fungiert als Trägerverein des „Ludwig Petry-Instituts“. Dieses ist eine Stätte interdisziplinärer Forschung zur Geschichte und Gegenwart der Deutschen aus den Gebieten jenseits von Oder und Neiße und Bayerischem Wald sowie der Beziehungen zu ihren Nachbarn.

Vorsitzender: Univ.-Prof. Dr. Fuchs, Konrad (Mainz)

Geschäftsführendes Vorstandsmitglied: Univ.-Prof. Dr. Unverricht, Hubert (Mainz)

Vorstandsmitglied: Univ.- Prof. Dr. em. Schlau, Wilfried (Friedrichsdorf/Ts.)

Projektleiter (Wiss. Dir. d. Ludwig Petry-Instituts): Univ.-Prof. Dr. Menzel, Josef Joachim, Historisches Seminar, Wichernhaus, Schillerstr. 9, 55116 Mainz, Tel. 39-3 01 01/3 01 02, Fax 39-3 01 03

Freunde der Mathematik e.V.

Postanschrift: Freunde der Mathematik e.V.,

Fachbereich Mathematik, 55099 Mainz,

Tel. 39-2 22 70 (Dekanat des Fachbereichs)

[freunde@mathematik.uni-mainz.de], <http://www.mathematik.uni-mainz.de/Freunde>

Der Förderverein wurde 1998 gegründet. Ziel ist die Förderung der Wissenschaft und der Forschung sowie des Studiums und der Lehre am Fachbereich Mathematik der Universität. Wir organisieren jährlich einen Informationstag für Schüler und unterstützen den Fachbereich bei der Herausgabe der mathematischen Schülerzeitschrift »Monoid«. Wir dienen als Anlaufstelle bei der Planung von Auslandsaufenthalten und veranstalten Unternehmenspräsentationen, die Studierende über Berufsmöglichkeiten oder Praktika informieren. Unternehmen erhalten über uns Kontakt zu Absolventen. Ehemalige Studierende bleiben über unseren regelmäßigen Infobrief und das jährlich von uns mitorganisierte Sommerfest in Kontakt mit dem Fachbereich.

Vorsitzende: Univ.-Prof. Dr. van Straten, Duco, Junges, Michael

Mainzer Philosophische Fakultätsgesellschaft e.V.

Kontakt: Univ.-Prof. Dr. Staab, Franz, c/o Historisches Seminar, A II, FB 16, Tel. 39-2 27 75

Die Mainzer Philosophische Fakultätsgesellschaft e.V. fördert die wissenschaftlichen Beziehungen zwischen den Fachrichtungen, die ursprünglich der 1973 aufgelösten Philosophischen Fakultät angehörten; sie dient somit der interdisziplinären und kollegialen Zusammenarbeit in den Geisteswissenschaften. Zu diesem Zweck gibt sie eine Schriftenreihe heraus und veranstaltet Abendgespräche, Vorträge, Kolloquien, Exkursionen, zu denen generell auch Nichtmitglieder als Gäste eingeladen sind.

Medizinische Gesellschaft Mainz

Die Medizinische Gesellschaft besteht seit 1951. Sie hat sich die Förderung und Verbreitung der ärztlichen Wissenschaft sowie die kollegialen und gesellschaftlichen Beziehungen der Ärzteschaft zur Aufgabe gemacht. Sie versteht sich als Forum, welches hervorragenden externen und ortsansässigen Wissenschaftlern und Ärzten genauso offen steht, wie neuen Klinikangehörigen, die sich hier der Mainzer Ärzteschaft erstmals vorstellen können.

Vorstand: Prof. Dr. Lackner, Karl J. (Vorsitzender), Prof. Dr. Galle, Peter Robert (stellv. Vorsitzender), Dr. Peetz, Dirk (Schriftführer), Prof. Dr. Faust, Günther (2. Schriftführer), Bech, Maria Luisa (Schatzmeisterin)

Postanschrift: M. L. Bech Grünewaldstraße 34, 55127 Mainz, Tel. 06131 - 40253

Verein zur Pflege des Internationalen Austauschprogramms am Fachbereich Rechtswissenschaft P I A e.V.

Fachbereich Rechts- und Wirtschaftswissenschaften, Jakob-Welder-Weg 9, 55099 Mainz, Tel. 39-2 42 54, Fax 39-2 38 28,

[PIA@mail.jura.uni-mainz.de]

Der Verein befasst sich mit der Durchführung und Förderung der zahlreichen Austauschaktivitäten der juristischen Abteilung. Ziel ist die Stabilisierung der bestehenden Kontakte mit den bisherigen Partneruniversitäten und die angemessene Erweiterung des Austauschprogramms im Zuge der fortschreitenden europäischen Bildungsunion. Mitglieder können Personen und Institutionen werden, die die Arbeit des Vereins unterstützen wollen.

Vorsitzender: Univ.-Prof. Dr. Hepting, Reinhard

Gesellschaft für Volkskunde in Rheinland-Pfalz e.V.

Deutsches Institut, FB 13, Welderweg 18, Tel. 39-2 33 64 und 39-2 55 14

Die Gesellschaft für Volkskunde in Rheinland-Pfalz e.V. versteht sich als zentrales Forum zur Koordination volkskundlichen Forschens und Arbeitens in diesem Bundesland und hat ihren Sitz am Deutschen Institut, Abteilung Kulturanthropologie/Volkskunde, der Johannes Gutenberg-Universität in Mainz.

Vorstand: Dr. Roeb, Frank

Wiss. Beirat: Dr. Grasmück, Gisela

Studentische Vereinigungen

AEGEE Mainz/Wiesbaden e.V.

Association des Etats Généraux des Etudiants de l'Europe

Büroanschrift: Forum europäischer Studierender

AEGEE Mainz/Wiesbaden

Mainzer Kolleg

Leibniz-Haus, EG 03, Jakob-Welder-Weg 16, 55128 Mainz

Telefon: (0 61 31) 39-2 39 83

E-Mail: mainz@aegee.org, www.aegee-mainz.org

AEGEE wurde 1985 von Studenten in Paris gegründet. Heute zählt AEGEE über 17.000 Mitglieder in 280 Lokalgruppen, „Antennen“ genannt. AEGEE ist offen für Studenten aller Studienrichtungen, unabhängig von Parteien und Konfessionen.

AEGEE will Brücken schlagen über Landesgrenzen und Kulturen hinweg. Kongresse, Workshops und Seminare unter Beteiligung internationaler Referenten beleuchten Themen aus Kultur, Gesellschaft, Politik und Wirtschaft aus einer europäischen Perspektive. Außerdem veranstaltet AEGEE jedes Jahr Summer Universities in ganz Europa zu verschiedensten Themen. Ein Schwerpunkt der Tätigkeit in Mainz ist zudem die Betreuung der Erasmus-Studenten.

berater e.V.

Universität, Haus Recht und Wirtschaft, 55099 Mainz, Tel. 39-2 08 78,

[kontakt@berater-mainz.de] <http://www.berater-mainz.de>

Ziel der studentischen Unternehmensberatung berater e.V. ist es, engagierten Studenten aller Fachbereiche eine Plattform zu schaffen, um ihr aktuelles theoretisches Wissen durch Projektarbeit in den Dienst von Unternehmen zu stellen.

Theoretisches Wissen allein reicht nicht mehr für einen erfolgreichen Berufseinstieg aus. Daher sind Erfahrungen, Zusatz- und Schlüsselqualifikationen bis hin zu den sogenannten »Soft Skills« wie Teamfähigkeit oder Kreativität und Kontakte nötig, um die beruflichen Einstiegschancen zu verbessern.

berater e.V. bietet Studenten aller Fachbereiche die Chance, sich in den verschiedenen Ressorts unseres Vereins zu engagieren. Sie können dadurch praktische Erfahrungen sammeln und bei der Zusammenarbeit mit anderen Studenten sozialen Kompetenzen entwickeln.

Durch die Bildung zeitlich begrenzter Projektteams, die sich aus Studenten unterschiedlicher Studiengänge zusammensetzen, weist die Beratung eine äußerst leistungsfähige und interdisziplinäre Struktur auf.

Ein wesentliches Instrument, um den Wissenstransfer zwischen Universität und Wirtschaft zu realisieren, stellt die Workshop-Reihe dar.

communicate! e.V. -

Die Studenteninitiative für Werbung und PR

Johannes Gutenberg-Universität Mainz, Colonel-Kleinmann-Weg 2, SBII, 55128 Mainz,
www.communicate-mainz.de

communicate! bringt Leben in den manchmal trockenen Studienalltag. Die Vereinigung ergänzt das Studienangebot um spannende und praxisnahe Angebote wie Vorträge von Praktikern aus Werbung und PR, Workshops oder Praktikervermittlungen. Vor allem wenden sich communicate dabei an Studierende, die sich für die Berufsfelder Werbung und PR interessieren. Dabei soll jeder „hautnah“ erfahren können: Welche Möglichkeiten gibt es überhaupt, im Bereich Werbung oder PR zu arbeiten? Ist das wirklich ein Beruf, der mir Spaß macht? Wie kann ich Kontakte zu Unternehmen knüpfen? Communicate! e.V. heißt jeden willkommen, der sich für Werbung und PR interessiert. Die Mitglieder sind in erster Linie Studierende der Studiengänge Publizistik und BWL, eine Beschränkung auf diese Fächer gibt es natürlich nicht. Auch Firmen können sog. außerordentliche Mitglieder werden, wenn sie die Arbeit von communicate unterstützen möchten.

Die aktuellen Sprechzeiten und Ansprechpartner können der Homepage www.communicate-mainz.de entnommen werden.

ELSA-Mainz e.V.

Postanschrift: Johannes Gutenberg-Universität Mainz, 55099 Mainz, Tel. 39-2 20 08,
Fax 39-2 30 96, [elsa.mainz@gmx.de] oder [elsa@jura1.jura.uni-mainz.de]

<http://radbruch.jura.uni-mainz.de/studgruppen/elsa>

Besucheranschrift: RW I Welderweg 9, Zi. 03-209

The European Law Students' Association (elsa) wurde 1981 von Jura-Studierenden gegründet und ist mittlerweile an 180 Universitäten in 41 europäischen Ländern vertreten. Die Organisation ist politisch neutral und unabhängig. Ziel ist es, den Dialog angehender Juristinnen und Juristen in Europa zu fördern.

ELSA-Mainz e.V. wurde 1991 gegründet. Der Verein veranstaltet Seminare und Konferenzen zu aktuellen Themen, die im Zusammenhang mit Rechtsfragen stehen, organisiert Vorträge und Exkursionen sowie bilateralen Studienaustausch. Mitgliedern können über STEP – Student Trainee Exchange Programm – Praktikumsplätze im Ausland vermittelt werden. Zu unseren Veranstaltungen zählen außerdem sog. »Moot-Courts« (simulierte Gerichtsverhandlungen) sowie gesellschaftliche Veranstaltungen. ELSA-Mainz e.V. zählt derzeit über 170 Mitglieder.

Präsident: Kilian, Tobias

Vizepräsidentin: Fay, Julia

Beirat: Univ.- Prof. Dr. Hepting, R., Univ.-Prof. Dr. Huber, P., Univ.-Prof. Dr. Hufen, F., Univ.-Prof. Dr. Krümpelmann, J., Univ.-Prof. Dr. Laubinger, H.-W., Univ.- Prof. Dr. Lücke, J., LL.M., Univ.-Prof. Dr. Perron, W., Univ.-Prof. Dr. Rudolf, W., Univ.- Prof. Dr. Teichmann, A., Univ.-Prof. Dr. Trzask, C.

Projekt Geist & Wirtschaft e.V.

Die studentische Arbeitsmarktinitiative *und* Kontaktadresse für Unternehmen an der Johannes Gutenberg-Universität Mainz

Jakob-Welder-Weg 30, 55128 Mainz, Tel. 39-2 01 07, Fax 248 600, <http://www.pgw-mainz.de>

Aufgabe der studentischen Arbeitsmarktinitiative Projekt Geist & Wirtschaft e.V. ist es, Unternehmen und Studierende zu einem möglichst frühen Zeitpunkt zusammenzubringen, die Kommunikation zu fördern und Absolventen auf den Berufseinstieg vorzubereiten. Der Kontakt dient beiden Seiten: Zum einen unterstützt Projekt Geist & Wirtschaft e.V. damit die Suche von Unternehmen nach „High Potentials“, zum anderen informiert Projekt Geist & Wirtschaft e.V. durch sein umfangreiches, praxisbezogenes Seminarprogramm Studierende über Berufsperspektiven und -anforderungen. In der semesterbegleitenden Vortragsreihe mit wechselnden Schwerpunkten können sich Unternehmen präsentieren und Studierende potentielle Arbeitgeber kennen lernen.

Durch die offene Organisationsstruktur können die Mitglieder des Vereins in diversen Teams erste Erfahrungen im Projektmanagement sammeln.

Geschäftsführer: Solloch, Conrad, [conrad.solloch@pgw-mainz.de]

Weitere Ansprechpartner und Projektleiter unter: www.pgw-mainz.de

Die Union albanischer Studierender und deren Freunde e. V.

Die Union albanischer Studierender und deren Freunde e. V. ist ein studentischer partei-politisch unabhängiger Verein. Ziel des Vereins ist es, (a) albanische Studierende beratend und nach Möglichkeit auch finanziell zu unterstützen und (b) zugleich ein Forum des interkulturellen Dialogs zwischen albanischen Studierenden und denen anderer Nationalitäten und Kulturen zu schaffen und zu fördern.

E-MAIL: Albaunion@hotmail.com; Tel. 06131/384004

Studierendenstatistiken

Fächerstatistiken

Die Angaben beziehen sich jeweils auf den ersten Studiengang.

A-Fach: im Diplomstudiengang: Hauptfach;

im Magister-/Promotionsstudiengang: Hauptfach bzw. 1. Hauptfach;

im Lehramtsstudiengang: 1. Fach.

B-Fach: im Magister-/Promotionsstudiengang: 2. Hauptfach oder 1. Nebenfach;

im Lehramtsstudiengang: 2. Fach.

C-Fach: im Magister-/Promotionsstudiengang: 2. Nebenfach;

im Lehramtsstudiengang: weiteres Fach.

Stand der Daten: Juni 2005

Studiengang	A-Fach 1. Fachsem.	Gesamt	B-Fach Gesamt	C-Fach Gesamt
FB 01 - THEOLOGIE	57	468	306	42
Evangelische Theologie - Religionslehre	23	239	123	22
Katholische Theologie - Religionslehre	34	229	183	20
FB 02 - SOZIALWISS., MEDIEN UND SPORT	378	5.916	2.310	1.308
Filmwissenschaft	13	285	101	57
Journalismus		55		
Journalistik		6		
Mediendramaturgie		34		
Medienmanagement Diplomstudiengang	19	84		
Pädagogik	58	1.032	276	230
Politische Wissenschaften	78	975	539	351
Psychologie	3	491	97	112
Psychologische Psychotherapie	3	74		
Publizistik	46	647	192	116
Sozialkunde	6	111	301	2
Soziologie	65	1.069	545	409
Sport	26	443	201	
Sportwissenschaft	61	610	58	31
FB 03 - RECHTS- UND WIRTSCHAFTSWISS.	389	5.682	1.046	876
Betriebswirtschaftslehre	59	1.496	497	236
Business Administration		54		
Medienrecht		56		
Rechtswissenschaft	235	2.830	337	478
Volkswirtschaftslehre	69	845	178	108
Wirtschaftspädagogik	26	401	34	54
FB 04 - MEDIZIN	230	3.451		1
Epidemiologie	1	9		
Medizin	166	2.775		1
Zahnmedizin	63	667		
FB 05 - PHILOSOPHIE UND PHILOLOGIE	644	6.173	5.223	2.086
Allgemeine Sprachwiss.	5	84	63	53
Allgemeine u. Vergleichende Literaturwissenschaft	16	223	228	153
Amerikanistik	37	469	305	120
Anglistik / Englisch	83	989	751	140
Buchwissenschaft	19	278	194	123
Deutsche Philologie / Deutsch	88	1.578	896	222
Englische Sprachwissenschaft	5	82	87	44

Französisch	33	287	218	1
Indologie	8	36	48	26
Islamische Philologie	12	40	66	43
Islamkunde	4	40	73	34
Italienisch	6	30	43	1
Kulturanthropologie	16	183	193	135
Philosophie	134	658	712	367
Polnisch		1		
Portugiesisch		2		
Romanische Philologie	100	552	746	352
Russisch/Russische Sprach- und Gesellschaftskunde		14	14	
Semitistik	1	9	8	14
Slawische Philologie	35	213	187	113
Spanisch	15	87	170	1
Theaterwissenschaft	13	161	104	55
Turkologie	7	34	22	21
Vergleichende Sprachwissenschaften	7	123	95	68
FB 06 - ANGEWANDTE SPRACH-UND KULTURWISS.	45	2.122	2.001	730
Allgemeine Sprachwiss.		3	3	4
Allgemeine Translationswissenschaft	1	4		1
Allgemeine und Angewandte Sprachwissenschaft			1	
Amerikanistik		8		
Anglistik / Englisch		642	682	114
Anglophonie		1		
Arabistik		22	34	31
Chinesisch		23	23	3
Deutsch als Fremdsprache	38	862	2	
Deutsche Philologie / Deutsch	1	15	1	
Finno-Ugristik		1		6
Französisch	1	170	349	92
Interkulturelle Kommunikation	1	2		
Italienisch	1	113	245	179
Neugriechisch / Neogräzistik		25	12	14
Niederländisch		2	72	52
Polnisch		34	32	6
Portugiesisch	1	33	62	40
Romanische Philologie		1		
Russisch/Russische Sprach- und Gesellschaftskunde	1	52	85	22
Sinologie			1	
Spanisch		109	397	166
FB 07 - GESCHICHTS- UND KULTURWISS.	499	2.777	2.523	1.120
Afrikanische Philologie	12	49	70	31
Ägyptologie	31	116	82	38
Alt-Orientalistik	4	17	36	27
Alte Geschichte	14	97	149	63
Byzantinistik	2	12	27	14
Christliche Archäologie u. Byzantinische Kunstgeschichte		9	48	45
Ethnologie	81	425	351	222
Geschichte	48	293	456	2
Geschichtliche Hilfswissenschaften				1
Griechische Philologie / Griechisch	3	22	30	15
Klassische Archäologie	39	154	132	80
Kunstgeschichte	126	637	418	208
Lateinische Philologie / Latein	17	84	103	15
Mittlere und neuere Geschichte	57	455	388	195
Musikwissenschaft	42	254	99	63
Osteuropäische Geschichte	10	52	48	36
Vor- und Frühgeschichte	13	101	86	65

FB 08 - PHYSIK, MATHEMATIK UND INFORMATIK	299	2.220	542	104
Geschichte der Naturwissenschaften			5	3
Informatik		217	155	63
Mathematik	137	1.025	255	24
Meteorologie	47	233		
Physik	115	745	127	14
FB 09 - CHEMIE, PHARMAZIE UND GEOWISS.	405	3.164	644	129
Biomedizinische Chemie	100	438		
Chemie	128	960	111	6
Chemistry of Materials		4		
Geographie	80	880	511	77
Geologie / Paläontologie	53	324	18	32
Mineralogie	7	47	4	14
Pharmazie	37	511		
FB 10 - BIOLOGIE	165	1.790	218	73
Anthropologie	9	142	61	39
Biologie	135	1.547	157	34
Biomedizin		17		
Molekulare Biologie	21	84		
FB 11 - MUSIK UND BILDENDE KÜNSTE	51	579	21	
Bildende Kunst	10	118	9	
Freie Bildende Kunst	12	90		
Gesang (Lied / Oratorium)		16		
Jazz + Pop. Musik	2	16		
Kirchenmusik (kath.)		20		
Konzert	6	22		
Liedbegleitung	1	4		
Musical Arts		24		
Musikerziehung	12	207	12	
Musiklehrer Gesang		3		
Musiklehrer Jazz + Pop.		6		
Orchestermusik	7	48		
Voice	1	5		
Studienkolleg / Deutschkurs	98	224		
Deutschkurs (für Studienbewerber)	61	136		
Studienkolleg	37	88		
ALLE FACHBEREICHE	3.260	34.566	14.834	6.469

Ausländische Studierende

(Stand Juni 2005)

Hinweis: Aus Datenschutzgründen können Studierenden-Zahlen unter fünf Personen eines Staates nicht genau aufgeführt werden. In diesen Fällen steht die Angabe „<5“

Afrika	523	Amerika	279
Ägypten	31	Argentinien	13
Algerien	14	Belize	< 5
Äquatorialguinea	< 5	Bolivien	5
Äthiopien	6	Brasilien	47
Benin	< 5	Chile	7
Burkina Faso	< 5	Costa Rica	< 5
Côte d'Ivoire	5	Dominikanische Republik	< 5
Eritrea	< 5	Ecuador	8
Gabun	< 5	Kanada	5
Ghana	5	Kolumbien	56
Guinea	< 5	Kuba	< 5
Kamerun	85	Mexiko	10
Kenia	9	Panama	< 5
Kongo, Dem. Republik	6	Paraguay	< 5
Kongo, Republik	< 5	Peru	36
Lesotho	< 5	Venezuela	8
Libyen	< 5	Vereinigte Staaten (von Amerika) auch USA	71
Malawi	< 5		
Mali	< 5	Asien	1.021
Marokko	249	Afghanistan	15
Nigeria	12	Armenien	< 5
Ruanda	< 5	Aserbaidshan	8
Senegal	27	Bangladesch	< 5
Südafrika	< 5	China	325
Sudan	11	Georgien	86
Tansania, Vereinigte Republik	< 5	Indien, einschl. Sikkim und Gôa	35
Togo	13	Indonesien, einschl. Irian Jaya	25
Tunesien	19	Irak	7
Uganda	< 5	Iran, Islamische Republik	83
		Israel	67
		Japan	35
		Jemen	< 5
		Jordanien	27

Kasachstan	15	Kroatien	99
Kirgisistan	12	Lettland	32
Korea, Dem. Republik, auch Süd-Korea	132	Litauen	41
Korea, Dem. Volksrepublik, auch Nord-Korea ..	< 5	Luxemburg	23
Laos, Dem. Volksrepublik	< 5	Malta	< 5
Libanon	8	Mazedonien, ehem. jugoslawische Republik ..	7
Mongolei	13	Moldau, Republik (Moldawien)	15
Myanmar	< 5	Monaco	< 5
Nepal	< 5	Niederlande	35
Pakistan	< 5	Norwegen	7
Philippinen	< 5	Österreich	69
Saudi-Arabien	< 5	Polen	431
Singapur	< 5	Portugal	55
Sri Lanka	< 5	Rumänien	69
Syrien, Arabische Republik	38	Russische Föderation, auch Russland	227
Taiwan	18	Schweden	14
Thailand	12	Schweiz	17
Tibet, zu Volksrepublik China	< 5	Serbien und Montenegro	46
Turkmenistan	< 5	Slowakei	21
übriges Asien	8	Slowenien	9
Usbekistan	5	Spanien	159
Vietnam	17	Tschechische Republik	35
Australien	5	Türkei	359
Neuseeland	< 5	Ukraine	209
Australien	< 5	Ungarn	35
Europa	3.041	Vatikanstadt	< 5
Albanien	23	Vereinigtes Königreich (Großbritannien u. Nordirl.)	35
Belgien	10	Weißrussland (Belarus)	63
Bosnien und Herzegowina	34	Zypern	11
Bulgarien	207	ohne Erdteil	28
Dänemark	< 5	ungeklärt	21
Estland	20	Staatenlos	< 5
Finnland	13	Ohne Angabe	< 5
Frankreich	198	Alle Nationalitäten	< 4.897
Griechenland	168		
Irland (ohne Nordirland)	11		
Island	< 5		
Italien	224		

Zeittafel für das Wintersemester 2005/06 (1. Oktober 2005 bis 31. März 2006)

Vorlesungszeit

Vorlesungsbeginn:Mo, 31. Oktober 2005
Klinik:Mo, 31. Oktober 2005
Vorlesungsende:Sa, 25. Februar 2006
Klinik:Sa, 25. Februar 2006

Vorlesungsfreie Zeiten

Allerheiligen:Di, 1. November 2005
Weihnachtsferien:Di, 27. Dezember 2005, bis Sa, 31. Dezember 2005
Rosenmontag:Mo, 27. Februar 2006

Fristen (Änderungen vorbehalten)

Bewerbungsfristen in universitätsintern zulassungsbeschränkten Studiengängen, in zulassungsfreien Studiengängen und Studiengängen mit Eignungsprüfung: Die aktuellen Fristen finden sich im Internet unter: www.uni-mainz.de/studium/fristen.

Bewerbungsfrist für Gasthörer/innen:31. Oktober 2005
Einschreibefrist:	wird mit dem Zulassungsbescheid mitgeteilt
Rückmelde- und Beurlaubungsfrist:	wird auf dem Rückmeldebogen (Studienbescheinigungen für das Sommersemester 2005) mitgeteilt

Studienberatung

Studieneinführungsveranstaltungen der Fachbereiche für Studienanfänger/innen,
 Fach- und Hochschulortwechsler/innen:Mo, 17. Oktober bis Fr, 21. Oktober 2005
 Studienfachberatung der Fachbereiche:bitte die jeweiligen Ankündigungen beachten

Medizin

Praktisches Jahr nach der alten Studienordnung (3. klinischer Studienabschnitt = 48 Wochen) an den Akademischen

Lehrkrankenhäusern (Herbsttermin):Mo, 31. Oktober 2005 bis Sa, 30. September 2006
1. Trimester (1.-16. Woche):Mo, 31. Oktober 2005, bis Sa, 18. Februar 2006
2. Trimester (17.-32. Woche):Mo, 20. Februar 2006, bis Sa, 10. Juni 2006
3. Trimester (33.-48. Woche):Mo, 12. Juni 2006, bis Sa, 30. September 2006

Praktisches Jahr nach der neuen Studienordnung (3. klinischer Studienabschnitt = 48 Wochen) an den Akademischen

Lehrkrankenhäusern (Herbsttermin):Mo, 29. August 2005 bis Sa, 29. Juli 2006
1. Trimester (1.-16. Woche):Mo, 29. August 2005, bis Sa, 17. Dezember 2005
2. Trimester (17.-32. Woche):Mo, 19. Dezember 2005, bis Sa, 8. April 2006
3. Trimester (33.-48. Woche):Mo, 10. April 2006, bis Sa, 29. Juli 2006

Zeittafel für das Sommersemester 2006 (1. April 2006 bis 30. September 2006)

Vorlesungszeit

Vorlesungsbeginn:	Mo, 24. April 2006
Klinik:	Mo, 24. April 2006
Vorlesungsende:	Sa, 29. Juli 2006
Klinik:	Sa, 29. Juli 2006

Vorlesungsfreie Zeiten

Maifeiertag:	Mo, 1. Mai 2006
Himmelfahrt:	Do, 25. Mai 2006
Pfingstferien:	Mo, 5. Juni 2006, bis Sa, 10. Juni 2006 (ausgenommen FB Medizin)
Fronleichnam:	Do, 15. Juni 2006

Fristen (Änderungen vorbehalten)

Bewerbungsfristen in universitätsintern zulassungsbeschränkten Studiengängen, in zulassungsfreien Studiengängen und in Studiengängen mit Eignungsprüfung:

Die aktuellen Fristen finden sich im Internet unter: www.uni-mainz.de/studium/fristen.

Die Bewerbungsfristen gelten grundsätzlich auch für Bewerber/innen aus Rheinland-Pfalz mit vorgezogenem Abitur. Das Abiturzeugnis ist bis zum 4. Werktag im April (6. April 2006) nachzureichen.

Bewerbungsfrist für Gasthörer/innen: 1. März bis 30. April 2006

Einschreibefrist: wird mit dem Zulassungsbescheid mitgeteilt

Rückmelde- und Beurlaubungsfrist: wird auf dem Rückmeldebogen (Studienbescheinigungen für das Wintersemester 2005/06) mitgeteilt

Studienberatung

Studieneinführungsveranstaltungen der Fachbereiche für Studienanfänger/innen,

Fach- und Hochschulortwechsler/innen: Di, 18. April bis Fr, 21. April 2006

Studienfachberatung der Fachbereiche: bitte die jeweiligen Ankündigungen beachten

Medizin

Praktisches Jahr nach der alten Studienordnung (3. klinischer Studienabschnitt = 48 Wochen) an den Akademischen

Lehrkrankenhäusern (Frühjahrstermin): Mo, 24. April 2006 bis Sa, 24. März 2007

1. Trimester (1.-16. Woche): Mo, 24. April 2006, bis Sa, 12. August 2006

2. Trimester (17.-32. Woche): Mo, 14. August 2006, bis Sa, 2. Dezember 2006

3. Trimester (33.-48. Woche): Mo, 4. Dezember 2006, bis Sa, 24. März 2007

Praktisches Jahr nach der neuen Studienordnung (3. klinischer Studienabschnitt = 48 Wochen) an den Akademischen

Lehrkrankenhäusern (Frühjahrstermin): Mo, 27. Februar 2006 bis Sa, 27. Januar 2007

1. Trimester (1.-16. Woche): Mo, 27. Februar 2006, bis Sa, 17. Juni 2006

2. Trimester (17.-32. Woche): Mo, 19. Juni 2006, bis Sa, 7. Oktober 2006

3. Trimester (33.-48. Woche): Mo, 9. Oktober 2006, bis Sa, 27. Januar 2007

Ferientermine Rheinland-Pfalz Schuljahr 2005/06

Sommer	25. Juli bis 2. September 2005
Herbst	24. Oktober bis 04. November 2005
Weihnachten	22. Dezember bis 6. Januar 2006
Ostern	7. April bis 21. April 2006
Sommer	17. Juli bis 25. August 2006

Aktuelle Informationen über
Zulassungsbeschränkungen unter
www.uni-mainz.de/studium/studienangebot

Informationen zum Studium

Studiengänge und -abschlüsse

Grundständige Studiengänge

Studiengänge und -abschlüsse

Studienfach	Bachelor	Diplom	Magister	Staats- examen	Staatsexamen Lehramt an Gymnasien ¹	Inter- nationaler Studien- gang ²
Afrikanische Philologie			☺			
Ägyptologie			☺ ❄️*			
Altorientalistik			☺			
Amerikanistik			🏠 engl			Ⓜ
Anglistik			🏠 engl			Ⓜ
Anthropologie			🏠			
Archäologie	☺					
Archäologie, Christliche u. Byzant. Kunstgeschichte			☺			
Archäologie, Klassische			☺			
Betriebswirtschaftslehre		🏠	🏠 📄/📄			Ⓜ
Bildungswissenschaften					🏠* 1	
Biologie		◆	🏠 📄		🏠	
Biologie, Molekulare	🏠 ❄️					
Buchwissenschaft			🏠			
Byzantinistik			☺			
Chemie		☺	☺ 📄/📄		🏠*	
Chemie, Biomedizinische		🏠*				
Deutsch / Deutsche Philologie	9		🏠		🏠	Ⓜ
Dolmetschen		3				
Englisch					🏠 engl	Ⓜ
Englische Sprachwissenschaft			🏠 engl			Ⓜ
Ethnologie			☺			
Evang. Theologie / Religionslehre		☺	☺ 📄		☺	
Filmwissenschaft			🏠			
Französisch / Roman. Philologie			☺		☺	Ⓜ
Geographie		🏠	🏠		🏠	Ⓜ
Geologie / Paläontologie		☺ ❄️*	☺ 📄			
Gesang		🏠* ✓				
Geschichte					☺	Ⓜ
Geschichte, Alte			☺			
Geschichte, Mittlere und Neuere			☺			Ⓜ
Geschichte, Osteuropäische			☺			
Geschichte, Vor- und Früh-			☺			
Griechisch / Griechische Philologie			☺		☺	

Studienfach	Bachelor	Diplom	Magister	Staats- examen	Staatsexamen Lehramt an Gymnasien 1	Inter- nationaler Studien- gang 2
Indologie			☺			
Informatik	☺ ❄		☺ ☐/☐		☺ Erw	
Islamkunde			☺			
Islamische Philologie			☺			
Italienisch / Roman. Philologie			☺		☺	ⓕ
Jazz und Populärmusik		✓ 8				
Kath. Theologie / Religionslehre		☺	☺ ☐/☐		☺	
Kirchenmusik (B-Examen)		🏠* ✓				
Kulturanthropologie / Volkskunde			🏠			
Kunst, (Freie) Bildende		✓			✓	
Kunstgeschichte			🏠*			ⓕ
Latein/ Lateinische Philologie			☺		☺	ⓕ
Literaturwissenschaft, Allgemeine u. Vergleichende			🏠			ⓕ
Mathematik	☺	☺ 8	☺ ☐/☐		☺	
Mathem./Naturwiss., Geschichte der			☺ ☐			
Mediendramaturgie		🏠 4				
Medienmanagement		🏠 ⚙				
Medizin				◆		
Meteorologie		☺				
Mineralogie		☺ ❄*	☺ ☐			
Musik					🏠* ✓	5
Musik – Elementare Musikpädagogik	🏠* ✓ ❄					
Musik – Jazz/Populärmusik	🏠* ✓ ❄					
Musiklehrer/in Klassik		🏠* ✓ ❄				
Musiklehrer/in Gesang		🏠* ✓				
Musiklehrer/in Jazz u. Populärmusik		✓ 8				
Musikwissenschaft			☺			ⓕ
Orchestermusik		🏠* ✓				
Pädagogik		🏠	🏠			
Pharmazie				◆		
Philosophie			☺		☺	ⓕ
Physik		☺	☺ ☐/☐		☺	
Politikwissenschaft			🏠			
Polnisch / Slavische Philologie			☺		☺ Erw	
Portugiesisch / Roman. Philologie			☺		☺ Erw	ⓕ
Psychologie		◆ ❄	🏠 ☐			
Publizistik			🏠			
Rechtswissenschaft			🏠 ☐	🏠		ⓕ §
Russisch / Slavische Philologie			☺		☺	

Studienfach	Bachelor	Diplom	Magister	Staats- examen	Staatsexamen Lehramt an Gymnasien 1	Inter- nationaler Studien- gang 2
Semitistik			☺			
Serbisch/Kroatisch/Slav. Philologie			☺			
Sozialkunde					🏠	
Soziologie		🏠	🏠			Ⓢ
Spanisch / Roman. Philologie			☺		☺	Ⓢ
Sport / Sportwissenschaft		🏠*✓	🏠*✓		🏠*✓	
Sprachwissenschaft, Allgemeine			🏠			
Sprachwissenschaft, Vergleichende			🏠			
Theaterwissenschaft			🏠			
Tschechisch/Slavische Philologie			☺			
Turkologie			☺			
Übersetzen		3				
Volkswirtschaftslehre		🏠	🏠 📄/📄			Ⓢ
Wirtschaftspädagogik		🏠	🏠 📄			
Zahnmedizin				◆		

Masterstudiengänge und weiterführende Studiengänge

Die folgenden Studiengänge setzen einen ersten Hochschulabschluss voraus.

Studiengang	Abschluss	Zulassungsmodus	Internationaler Studiengang
Biomedizin	Master of Science	⊕ ✨	engl.
Computational Sciences - Rechnergestützte Naturwiss.	Master of Science	🏠* ⊕	
Deutsch als Fremdsprache	Master of Arts	🏠* ⊕ ✨	
Dt. Recht für im Ausland graduierte Juristen	Magister Legum (LL.M)	☺	
Epidemiologie	Master of Science	⊕ \$ 📄 ⌚ 10	7
Executive Master of Business Administration	Master (MBA)	⊕ ✨ \$ 📄 ⌚ 10	USA CN
Implantologie	Master of Science (Implantology)	⊕ \$ 📄 ⌚ 9 10	
Journalismus	Master of Arts	✓ ✨ \$	
Katholische Theologie	Lizentiat	☺	
Kirchenmusik	A-Examen	🏠* ✓	
Konferenzdolmetschen	Master of Arts	⊕ ✨	
Konzertexamen	Prüfungsurkunde	🏠* ✓	
Liedbegleitung/Korrepetition	Diplom	🏠* ✓	

Studiengang	Abschluss	Zulassungsmodus	Internationaler Studiengang
Mathematik	Master of Science	⊕	
Mathematik mit Schwerpunkt Informatik	Master of Science	⊕	
Medienrecht	Master of Laws	⊕ * \$ ⌚ 10	
Performance and Media Studies	Dr. phil	⊕ 6	engl.
Psychologische Psychotherapie	Staatsexamen	⊕ * \$ ⌚ 10	
Voice	Master of Musical Arts	🏠* ✓	

Informationen zu weiteren Möglichkeiten wissenschaftlicher Weiterbildung an der Universität Mainz erhalten Sie beim Zentrum für Wissenschaftliche Weiterbildung

Homepage: www.zww.uni-mainz.de

Postanschrift: Johannes Gutenberg-Universität Mainz, 55099 Mainz

Besucheradresse: Forum universitatis, Eingang 1, Zi. 02-203

Tel. +49 (0) 6131-39-22133, Fax. +49 (0) 6131-39-24714





E-Mail: zww@verwaltung.uni-mainz.de

Sprechzeiten: Mo, Do, Fr 9:30-11:00 Uhr sowie nach telefonischer Vereinbarung

Legende:

- ☺ Zulassungsfreies Studienfach
 - 🏠 Universitätsinterne Zulassungsbeschränkung beantragt
 - 🏠* Neue universitätsinterne Zulassungsbeschränkung beantragt
 - ◆ Bundesweit zulassungsbeschränktes Studienfach
 - ✓ Zulassung nur nach bestandener Eignungsprüfung
 - ⊕ Studiengang mit besonderem Bewerbungsverfahren
 - ☐/☐ Als Nebenfach (im Magister-Studiengang mit einem Hauptfach und zwei Nebenfächern) oder als 2. Hauptfach (im Magister-Studiengang mit zwei Hauptfächern) möglich.
 - ☐ Im Magisterstudiengang nur als Magister-Nebenfach möglich
 - Erw Nur als Erweiterungsfach; in Polnisch und Portugiesisch kein Referendariat in Rheinland-Pfalz möglich
 - * Studienbeginn nur zum Wintersemester möglich
 - * * Studienbeginn zum Wintersemester empfohlen
 - ⚙ Studienbeginn nur zum Sommersemester möglich
 - § Magister des deutschen und ausländischen Rechts; kann nach dem 4. Semester im Staatsexamenstudiengang Jura aufgenommen werden
 - Ⓢ Studienfach kann in einem Deutsch-Französischen Studiengang mit Doppelabschluss studiert werden. Informationen dazu erhalten Sie für die Geisteswissenschaften beim Dijonbüro (Tel. 06131/ 39-24422, Homepage: www.dijon.uni-mainz.de), für die Rechtswissenschaft beim Auslandsbüro Jura (Tel. 06131/ 39-22074, Homepage: <http://radbruch.jura.uni-mainz.de>) und für die Wirtschaftswissenschaften beim Lehrstuhl Marketing (Tel. 06131/ 39-22227, Homepage: www.marketing-mainz.de).
 - Ⓢ In Zusammenarbeit mit der Dongbei University of Finance and Economics, Dalian, China
 - Ⓢ In Zusammenarbeit mit der University of Texas in Austin
 - engl. Unterrichtssprache (teilweise) Englisch
 - ⌚ Teilzeitstudium möglich
 - ⌚ Zulassung nur nach entsprechender Berufstätigkeit
 - \$ Gebührenpflichtig
- 1 Eine Zulassung zum Studiengang Lehramt an Gymnasien setzt zwingend sowohl die Zulassung für das Fach Bildungswissenschaften als auch für die beiden fachwissenschaftlichen Fächer voraus (Kombiverfahren). Für alle Lehramtsfächer gilt daher die Bewerbungsfrist für universitätsintern zulassungsbeschränkte Fächer. Ausländer/-innen ohne deutsche Hochschulzugangsberechtigung (Abitur) wird vor der Wahl eines Lehramtsstudiums eine Beratung bei der Abteilung Internationales-Incoming empfohlen.
 - 2 Auslandsaufenthalte sind in jedem Studiengang möglich.
 - 3 Im Studiengang Diplom-Dolmetschen erfolgen keine Neueinschreibungen mehr. Studierende werden nur noch in den Studiengang Diplom-Übersetzen eingeschrieben. Die Einschreibung erfolgt allerdings mit dem Hinweis, dass Erstsemester nur aufgenommen werden, wenn sie einem Wechsel in den Bachelorstudiengang (Studienbeginn voraussichtlich WS 06/07) zustimmen. Die Fächer Deutsch als Fremdsprache, Englisch, Französisch und Spanisch sind universitätsintern zulassungsbeschränkt; Studienbeginn nur zum Wintersemester möglich. Die Fächer Arabisch, Italienisch, Neugriechisch, Niederländisch, Polnisch, Portugiesisch, Russisch sind zulassungsfrei; Studienbeginn zum Wintersemester empfohlen. Bewerbung über das Studierendensekretariat des Fachbereiches 06 in Germersheim. Bewerbungsfrist für das SoSe: 15.1., für das WS: 15.7.
 - 4 Studienbeginn nur alle 2 Jahre zum Wintersemester. Nächster Beginn: WS 2005/06
 - 5 Internationaler Bachelor-Studiengang. Unterrichtssprachen: Deutsch und Englisch
 - 6 Internationales PHD-Programm, nächster Programmbeginn: WS 2005/06
 - 7 Die Integration des Studiengangs in ein europäisches Netzwerk ermöglicht eine internationale Ausrichtung der Ausbildung.
 - 8 Einschreibung von Studienanfänger/innen nicht möglich.
 - 9 Erstmaliger Studienbeginn voraussichtlich zum SoSe 2006.
 - 10 Deutsche und Bildungsinländer/innen bewerben sich direkt beim jeweiligen Fach.

Bewerbungsverfahren

	Studienanfänger/innen mit deutscher Staatsangehörigkeit oder deutscher Hochschulzugangsberechtigung (z.B. Abitur)	Studienbewerber/innen mit ausländischer Staatsangehörigkeit und ausländischer Hochschulzugangsberechtigung
 <p>Zulassungsfreies Studienfach</p>	<p>Bewerbungsfrist für das SoSe: 1.3., für das WS: 1.9. In begründeten Einzelfällen ist eine Verlängerung der Bewerbungsfrist bis zum 22.04.2005 (SoSe 2005) bzw. 28.10.2005 (WS 2005/06) möglich. Studienbewerber/-innen mit vorgezogenem Abitur in Rheinland-Pfalz, die das Studium im anschließenden Sommersemester aufnehmen wollen, bewerben sich fristgemäß und reichen das beglaubigte Abiturzeugnis bis zum vierten Werktag im April nach. Bewerbung über das Studierendensekretariat. Bewerbungsfrist für das SoSe: 15.1., für das WS: 15.7. Eine Verlängerung ist nicht möglich.</p>	<p>Bewerbungsfrist ** für das SoSe: 1.3., für das WS: 1.9. Eine Verlängerung ist nicht möglich. Bewerbung über die Abteilung Internationales.</p>
 <p>Universitätsintern zulassungsbeschränktes Studienfach</p>	<p>Studienbewerber/-innen mit vorgezogenem Abitur in Rheinland-Pfalz, die das Studium im anschließenden Sommersemester aufnehmen wollen, bewerben sich fristgemäß und reichen das beglaubigte Abiturzeugnis bis zum vierten Werktag im April nach. Bewerbung über das Studierendensekretariat. Kriterien des Auswahlverfahrens unter www.uni-mainz.de/studium/12106.php und www.uni-mainz.de/studium/NCdeutsch</p>	<p>Bewerbungsfrist ** für das SoSe: 15.1., für das WS: 15.7. Eine Verlängerung ist nicht möglich. Bewerbung über Abt. Internationales. Ausnahme: Ausländer/-innen mit einer Staatsangehörigkeit eines der EU-Länder (einschl. Beitrittsstaaten) bewerben sich wie Deutsche über das Studierendensekretariat. Auswahl nach Noten (N.C.).(siehe auch www.uni-mainz.de/studium/NCA)</p>
 <p>Bundesweit zulassungsbeschränktes Studienfach</p>	<p>Bewerbungsfrist für das SoSe: 30.11. bzw 15.1., für das WS: 31.5. bzw 15.7. Wurde die Hochschulzugangsberechtigung vor dem 16.7. (Bewerbung für das SoSe) bzw. vor dem 16.1. (Bewerbung für das WS) des betreffenden Jahres erworben, muss die Bewerbung zum jeweils früheren Termin vorliegen. Eine Verlängerung ist nicht möglich. Eine Bewerbung mit dem vorgezogenen Abitur in Rheinland-Pfalz im anschließenden Sommersemester ist nicht möglich. Bewerbung über die Zentralstelle für die Vergabe von Studienplätzen (ZVS), 44128 Dortmund. Bewerbungsunterlagen inkl. aller notwendigen Informationen finden Sie im ZVS-Info, erhältlich in Schulen, bei Arbeitsagenturen, Studierendensekretariat, Zentralen Studienberatungen und unter www.zvs.de. Auswahl nach Noten (N.C), Wartezeit und Auswahlverfahren der Hochschulen.</p>	<p>Bewerbungsfrist ** für das SoSe: 15.1., für das WS: 15.7. Eine Verlängerung ist nicht möglich. Bewerbung über die Abteilung Internationales. Auswahl nach Noten (N.C.). Ausnahme: Ausländer/-innen mit einer Staatsangehörigkeit eines der EU-Länder (einschl. Beitrittsstaaten) bewerben sich wie Deutsche bei der ZVS (siehe nebenstehend).</p>
 <p>Zulassung nur nach bestandener Eignungsprüfung</p>	<p>Zusätzlich zur Bewerbung über das Studierendensekr. ist eine Anmeldung zur Eignungsprüfung im jeweiligen Fachbereich erforderlich. Ende der Anmeldefrist zur Eignungsprüfung (Freie) Bildende Kunst und Musik für das Wintersemester 1.5. für das Sommersemester 1.12. Sport WS 2005/06: 15.4.2005 SoSe 2006: 4.11.2005</p>	<p>Bewerbungsfrist ** für das SoSe: 15.1., für das WS: 15.7. Eine Verlängerung ist nicht möglich. Bewerbung über die Abteilung Internationales. Zusätzlich ist eine Anmeldung zur Eignungsprüfung im jeweiligen Fachbereich erforderlich. (Anmeldefristen nebenstehend)</p>
 <p>Studiengang mit besonderem Bewerbungsverfahren</p>	<p>Informationen zu Fristen, Bewerbungsverfahren und -unterlagen erhalten Sie unter www.uni-mainz.de/studium/525.php oder telefonisch unter 06131/39-22122</p>	<p>Informationen zu Fristen, Bewerbungsverfahren und -unterlagen erhalten Sie unter www.uni-mainz.de/studium/868.php oder telefonisch unter 06131/39-22122</p>

** Der Bewerbung müssen Sie eine Anerkennungsbescheinigung Ihrer Zeugnisse beilegen, die Sie rechtzeitig **vor** der Bewerbungsfrist beantragen müssen.

Bewerbungsunterlagen

Online-Bewerbung im Internet: www.uni-mainz.de/studium/onlinebewerbung

Bewerbungsunterlagen sind auch persönlich oder gegen einen adressierten und mit 1,44 EUR frankierten DIN C4-Rückumschlag bei den jeweils zuständigen Ansprechpartnern erhältlich.

Studierendensekretariat

(Bewerbung für Deutsche und Bildungsinländer/-innen)

Homepage: www.uni-mainz.de/studium/studsek

Postanschrift: Johannes Gutenberg-Universität Mainz, 55099 Mainz

Besucheradresse: Forum universitatis, Eingang 1

Tel. Hotline: 06131-39-22122, Fax: 06131-39-25402, E-Mail: studsek@verwaltung.uni-mainz.de

Öffnungszeiten: Mo–Fr 10:00–12:00 Uhr, Di, Do 13:30–15:30 Uhr

Ausgabe und Annahme von Anträgen, Kurzauskunft am Infoschalter: Mo–Do 9:00–16:00 Uhr; Fr 9:00–13:00 Uhr

Abteilung Internationales-Incoming

(Bewerbung für Ausländer/-innen ohne deutsche Hochschulzugangsberechtigung)

Homepage: www.uni-mainz.de/incoming

Postanschrift: Johannes Gutenberg-Universität Mainz, 55099 Mainz

Besucheradresse: Forum universitatis, Eingang 1

Tel. Hotline: +49 (0) 6131-39-22122, Fax: +49 (0) 6131-39-25548

E-Mail: fsa@verwaltung.uni-mainz.de

Beratung: Mo, Di, Do, Fr 10:00–12:00 Uhr (während der vorlesungsfreien Zeit eingeschränkt)

Studierendensekretariat FB 06 GERMERSHEIM

(Bewerbung für die Fächer Dolmetschen, Übersetzen, Konferenzdolmetschen)

Homepage: www.fask.uni-mainz.de/ze/studsek

Postanschrift: FASK GERMERSHEIM, An der Hochschule 2, 76711 GERMERSHEIM

Besucheradresse: Raum 103

Tel. 07274-50835-513, -103, -503, Fax: 07274-50835-403

E-Mail: studsek@mail.fask.uni-mainz.de, Öffnungszeiten: Mo–Fr 8:00–11:30 Uhr

Zentrum für Wissenschaftliche Weiterbildung

(u.a. Bewerbung für Gasthörer/-innen, Studieren 50+)

Homepage: www.zww.uni-mainz.de

Postanschrift: Johannes Gutenberg-Universität Mainz, 55099 Mainz

Besucheradresse: Forum universitatis, Eingang 1, Zi. 02-204

Tel. +49 (0) 6131-39-22133, Fax: +49 (0) 6131-39-24714

E-Mail: zww@verwaltung.uni-mainz.de

Sprechzeiten: Mo, Do, Fr 9:30–11:00 Uhr

Studiengänge**Bachelor**

Der Studiengang besteht aus einem Fach. Seine besonderen Merkmale sind kurze Studienzeiten, ein straff organisierter Studienaufbau sowie fächerübergreifende und praxisorientierte Studieninhalte.

Diplom

Der Studiengang besteht aus einem Studienfach und vermittelt tiefgehende Kenntnisse in diesem Bereich. Die Wahl bestimmter Studienschwerpunkte ist möglich.

Magister

Der geisteswissenschaftliche Studiengang besteht aus einem Hauptfach und zwei Nebenfächern oder aus zwei Hauptfächern. Durch die Kombination mehrerer Fächer werden breite Kenntnisse zu verschiedenen Bereichen vermittelt. Bis auf wenige Ausnahmen bestehen keine Einschränkungen bei der Kombination der Studienfächer. Sinnvolle Kombinationen ergeben sich durch persönliche Interessen, Fähigkeiten und Berufswünsche.

Master

Der weiterführende, forschungsorientierte Studiengang setzt einen ersten, qualifizierten Hochschulabschluss (Abschlussnote in der Regel mindestens befriedigend), z.B. Bachelor, voraus. Der qualifizierte Abschluss des Master-Studiengangs ermöglicht die Promotion.

Staatsexamen

(Studiengänge Medizin, Pharmazie, Rechtswissenschaft, Zahnmedizin)

Der Studiengang besteht aus einem Studienfach und vermittelt vertiefte Kenntnisse in diesem Bereich. Dem Studium folgen praktische Phasen (Referendariat, praktisches Jahr, o. Ä.) sowie weitere Prüfungen, z.B. Zweites Staatsexamen, um eine staatliche Zulassung zur Berufsausübung zu erhalten.

Staatsexamen für das Lehramt an Gymnasien

Der Studiengang besteht aus zwei Studienfächern und dem Fach Bildungswissenschaften. Die Kombination Musik und Bildende Kunst ist nicht möglich. Dem Ersten Staatsexamen folgen 2 Jahre pädagogische und methodisch-didaktische Ausbildung im Referendariat und das Zweite Staatsexamen. Nur mit dem Zweiten Staatsexamen darf an einer Schule unterrichtet werden.

Promotion

Der Studiengang erfordert die eigenständige Anfertigung einer wissenschaftlichen Arbeit (Doktorarbeit) sowie eine abschließende mündliche Prüfung. Der Abschluss eines grundständigen Studiengangs (Diplom, Magister, Staatsexamen, Master) ist in der Regel Voraussetzung zur Zulassung zum Promotionsstudiengang.

Weitere Informationen**Zentrale Studienberatung**

(Informationen und Beratung zum Studienangebot und zur Studienwahl)

Homepage: www.uni-mainz.de/studium

Postanschrift: Johannes Gutenberg-Universität Mainz, 55099 Mainz

Besucheradresse: Forum universitatis, Eingang 1

Tel. Hotline: 06131-39-22122, Fax. 06131-39-25004

E-Mail: zsb@verwaltung.uni-mainz.de

Offene Sprechstunde (Kurzberatung max. 10 Min)

Mo, Mi 10:00-11:00 Uhr; Di, Do 14:00-15:00 Uhr

Persönliche Beratung nach Terminvereinbarung

Hotline 06131/39-22 122

Studienfachberatung

(Fachspezifische Information und Beratung)

Die Adressen und Sprechzeiten erhalten Sie unter www.uni-mainz.de/studium/studienfachberatung oder telefonisch unter 06131/39-22 122.

Prüfungsamt für das Lehramt an Gymnasien

Landesprüfungsamt für das Lehramt an Schulen, Abteilung 4 (Abteilungsleiter: Ministerialdirigent Dr. Krug, Peter), **Ministerium für Wissenschaft, Weiterbildung, Forschung und Kultur**, Wallstr. 3, 55122 Mainz, Fax 16-4579
Referentin für das Lehramt an Gymnasien: Ministerialrätin Ahrens, Ute, Tel. 16-4530

Geschäftsstelle in der Universität:
Johann-Friedrich-von-Pfeiffer-Weg 3, 55128 Mainz, Fax: 39-23361, E-Mail: fege@mail.uni-mainz.de

Fege, Werner, Tel. 39-24805
Hornickel, Monika, Tel. 39-24800

Sprechzeiten
Montag - Freitag 10:00-12:00 Uhr

Studienordnungen der einzelnen Fächer sind in den betreffenden Fachbereichen/Instituten der Universität Mainz erhältlich.

Die Landesverordnung über die Erste Staatsprüfung für das Lehramt an Gymnasien in der Fassung vom 8.9.1999 ist im Internet abrufbar unter: www.mwwfk.rlp.de (>Wissenschaft >Rechtsvorschriften).

Prüfungsamt Medizin, Pharmazie, Psychotherapie und Zahnmedizin

Landesprüfungsamt für Studierende der Medizin, der Pharmazie, der Psychotherapie und der Zahnmedizin beim Landesamt für Soziales, Jugend und Versorgung
Ausschuß für die Naturwissenschaftliche und Zahnärztliche Prüfung
Dienstgebäude: Schießgartenstr. 6, 55116 Mainz, Fax 16-20 15,
Sprechzeiten: Mo-Fr 9-12
www.lsjv.de
Leiterin: Schückes, Heike, Tel. 16-54 17
Psychotherapie: Beicht, Norbert, Tel. 16-20 10

Medizin, Anrechnungen Medizin Inland: Wagner, Heidi, Tel. 16-43 81
Zahnmedizin und Pharmazie, Anrechnungen Zahnmedizin und Pharmazie In- und Ausland: Ritter-Miesen, Brigitte, Tel. 16-23 30
3. Abschnitt der Ärtzl. Prüfung, Anrechnungen Medizin Ausland, AiP-Berufserlaubnisse, Approbation und Berufserlaubnisse für Zahnärzte und Apotheker: Meinhard, Dieter, Tel. 16-44 60

Die Anmeldefrist zu den Prüfungen im Herbst 2005 (Ärtzliche Vorprüfung und Ärtzliche Prüfungen M1, M2, M3, Pharmazeutische Prüfungen P1, P2) endet am Freitag, 10. Juni 2005, 24:00 Uhr, für die Naturwissenschaftliche Vorprüfung und Zahnärztliche Vorprüfung am Montag, 27. Juni 2005, 24:00 Uhr.

Studienkolleg an der Universität Mainz

Saarstr. 52, 55122 Mainz, Tel. 37 47 80, Fax 3 74 78 88

www.uni-mainz.de/studienkolleg/

Sprechzeiten des Sekretariats: Mo-Fr 11-13

Sprechzeiten des Leiters, Prof. Dr. Ebert, Harald: Mi ab 13.30 u. n. V.

Ausländische Studienbewerber, deren Bildungsnachweise nicht als Voraussetzung zur Aufnahme eines Fachstudiums gelten, müssen vor Studienbeginn eine Feststellungsprüfung ablegen. Diese Feststellungsprüfung wird für die Johannes Gutenberg-Universität und andere wissenschaftliche Hochschulen des Landes Rheinland-Pfalz am Studienkolleg an der Johannes Gutenberg-Universität in Mainz zweimal im Jahr durchgeführt (Mai und November, Änderungen vorbehalten).

Studienbewerber können (soweit ausreichend Plätze vorhanden) zur Vorbereitung auf diese Feststellungsprüfung die Kurse des Staatlichen Studienkollegs (nach bestandener Aufnahmeprüfung) besuchen, die jeweils Anfang Januar oder im Juli/August beginnen und in der Regel zwei Halbjahre umfassen. Voraussetzung für die Teilnahme an der Aufnahmeprüfung ist eine bedingte Zulassung der Johannes Gutenberg-Universität. Gegebenfalls ist der Besuch eines Vorkurses möglich. Wer die Kurse nicht besuchen will, kann sich direkt zur Feststellungsprüfung anmelden.

Anträge auf Zulassung zur Prüfung bzw. zum Eintritt in das Studienkolleg müssen an die Universität gerichtet werden, bis zum 15. Januar für den Kursbeginn nach den Sommerferien und bis zum 15. Juli für den Kursbeginn nach den Weihnachtsferien.

Die Kurstypen entsprechend Studienfach - wie in der Zulassung der Universität festgelegt - sind :

T: technische, mathematische und naturwissenschaftliche (außer Biologie) Studiengänge

M: medizinische und biologische Studiengänge

W: wirtschaftswissenschaftliche Studiengänge

S: sprachliche, gesellschaftliche Studiengänge

G: geisteswissenschaftliche, künstlerische und juristische Studiengänge.

Informationen zu den Kurstypen sind im Sekretariat des Studienkollegs erhältlich.

Die Semester am Studienkolleg sind ein Propädeutikum und werden auf das Fachstudium nicht angerechnet.

Praktikumsberatung für Lehramtsstudierende

Sprechzeiten: HaBe, B. u.a. Mi 12-13, Do 12-14,

SBII03-333, Heuer, B., Mo 11.30-13.30

SBII03-333, Tel. 39-22976, n.V. Mo 14-16, SBII05-333, Tel. 39-224080

Weiterbildende Qualifikationen für Studierende und Graduierte

An der Johannes Gutenberg-Universität Mainz werden eine Reihe von studienbegleitenden Zusatzqualifikationen angeboten. Verschiedene Ergänzungs-, Zusatz-, und Weiterbildungsstudiengänge richten sich an Hochschulabsolvent/innen.

Studienbegleitende Zusatzqualifikationen

Fremdsprachen

Das Fremdsprachenzentrum bietet während der Vorlesungszeit Kurse für Studierende aller Fachbereiche an. Die Teilnahme mit einem Gasthörerschein ist nicht möglich. Die Sprachlehrveranstaltungen beginnen in der 1. Semesterwoche und schließen mit einem Leistungsnachweis (Schein) ab. Es finden regelmäßig Kurse in Deutsch als Fremdsprache, Englisch, Französisch, Italienisch, Koreanisch, Russisch und Spanisch statt, teilweise auch mit fachspezifischen Schwerpunkten, z.B. Englisch für Medizin, Naturwissenschaften oder Soziologie. Zusätzlich besteht die Möglichkeit, das Selbstlernzentrum zu nutzen, dessen Angebot von kompletten Selbstlernkursen über Vokabel- und Grammatiktrainer bis hin zu fachsprachlichen und berufsspezifischen Materialien reicht.

Kontakt: Fremdsprachenzentrum

Postadresse: Johannes Gutenberg-Universität Mainz, 55099 Mainz

Besucheradresse: Jakob-Welder-Weg 18 (Philosophicum), Zi.U1-609

Selbstlernzentrum: Jakob-Welder-Weg 18 (Philosophicum), Zi.U1-506

Anmeldung für Kurse: nur Dienstag und Mittwoch der Einführungswoche, P 202 und P 200

Telefon: (06131) 39-22648, **E-Mail:** fsz@uni-mainz.de, **Internet:** www.fsz.uni-mainz.de

Zusätzlich zu den Kursen des Fremdsprachenzentrums werden von verschiedenen Fachbereichen Kurse in modernen Fremdsprachen angeboten. Teilweise wird in diesen Kursen der Schwerpunkt stärker auf Lektüre gelegt; der Anteil an Sprachpraxis ist dann geringer. Die Kurse sind, sofern freie Plätze vorhanden sind, für alle Studierenden, auch Gasthörer/innen offen. Weitere Informationen erhalten Sie beim jeweiligen Institut bzw. Seminar.

Seminar für Orientkunde, Telefon: (06131) 39-22780,
Arabisch, Persisch, Türkisch

Institut für Allgemeine und Vergleichende Sprachwissenschaft, Telefon: (06131) 39-22541
Chinesisch, Dänisch, Finnisch, Japanisch, Lettisch, Litauisch, Norwegisch, Schwedisch, Thai

Institut für Ethnologie und Afrikastudien, Telefon: (06131) 39-22798
Bambara, Hausa, Lingala, Swahili

Institut für Indologie, Telefon: (06131) 39-22647
Bengali, Hindi, Singalesisch, Tibetisch

Institut für Slavistik, Telefon: (06131) 39-22807
Kroatisch, Serbisch, Slovenisch, Tschechisch

Romanisches Seminar, Telefon: (06131) 39-22249
Portugiesisch, Rumänisch

Seminar für Klassische Philologie, Telefon: (06131) 39-22335
Neugriechisch

Mainzer Polonicum

Das Mainzer Polonicum ist ein Lehrgang, in dem Grundkenntnisse in der polnischen Sprache und Kultur erworben werden können. Die Teilnahme steht Studierenden aller Fachbereiche offen und ist – mit Ausnahme eines Teilbetrages für Reisekosten – kostenlos. Der Lehrgang ist für Anfänger/innen ohne Vorkenntnisse konzipiert und dauert von März bis September bzw. von September bis April. Er beinhaltet zwei Intensivphasen in Mainz und Krakau in den beiden vorlesungsfreien Zeiten, in der dazwischenliegenden Vorlesungszeit vier SWS Lehrveranstaltungen und einen den Lehrgang abschließenden Intensivkurs.

Anmeldung und Informationen: Mainzer Polonicum

Postadresse: Johannes Gutenberg-Universität Mainz, 55099 Mainz

Besucheradresse: Friedrich-von-Pfeiffer-Weg 3, Zi. 00-552, **Telefon:** (06131) 39-24989

E-Mail: gall@uni-mainz.de, **Internet:** www.uni-mainz.de/FB/Philologie-III/slavistik/polonicum.htm

Kurzstudium der russischen Sprache und Gesellschaftskunde (Wirtschaft, Rechtswesen und Kultur)

Das Kurzstudium vermittelt grundlegende Kenntnisse auf dem Gebiet des russischen Wirtschafts- und Rechtswesens, seiner Geschichte und gegenwärtigen Struktur sowie der entsprechenden Fachterminologien. Die Teilnahme ist für Studierende aller Fachbereiche möglich, wenn sie ausreichende Russischkenntnisse besitzen. Diese können auch vorab in einem Intensivkurs erworben werden. Das Kurzstudium ist kein spezielles Programm; vielmehr nutzen die Studierenden das reguläre Lehrangebot. Für das Kurzstudium ist ein Umfang von 16 SWS vorgesehen, die in vier Semestern studienbegleitend absolviert werden.

Anmeldung und Informationen: Institut für Slavistik

Postadresse: Johannes Gutenberg-Universität Mainz, 55099 Mainz

Besucheradresse: Jakob-Welder-Weg 18 (Philosophicum), Zi. 00-552 (Sekretariat des Instituts)

Telefon: (06131) 39-22807, **Internet:** www.uni-mainz.de/FB/Philologie-III/slavistik/zusatzqualifikation.htm

Japan-Studien

Teilnehmerinnen und Teilnehmer des Projektes werden mit der japanischen Kultur (Wirtschaft, Politik, Literatur, Film, Recht) und der japanischen Sprache vertraut gemacht. Die Japan-Studien können von Studierenden aller Fachbereiche und von Gasthörer/innen in jedem Semester aufgenommen werden. Zur Erlangung des Zusatzzertifikats des Fachbereich 14 ist der erfolgreiche Abschluss zweier Proseminare, eines landeskundlichen Seminars und vier aufeinander aufbauender Sprachkurse erforderlich.

Anmeldung und Informationen: Institut für Allgemeine und Vergleichende Sprachwissenschaften

Postadresse: Johannes Gutenberg-Universität Mainz, 55099 Mainz

Besucheradresse: Jakob-Welder-Weg 18 (Philosophicum), Zi. 03-547

Telefon: (06131) 39-23778, **E-Mail:** grein@mail.uni-mainz.de

Internet: www.japanstudien.uni-mainz.de

Computerkurse

Das Zentrum für Datenverarbeitung bietet für Studienanfängerinnen und Studienanfänger aller Fachbereiche das Programm »IT für ein effizientes Studium« an, das den Studierenden in kurzer Zeit Grundkenntnisse in Textverarbeitung, Tabellenkalkulation, Online-Recherche und E-Mail vermittelt. In weiterführenden Kursen lassen sich diese Kenntnisse noch vertiefen. Darüber hinaus umfasst das Angebot des ZDV jedes Semester zahlreiche Lehrveranstaltungen zu Bildbearbeitung, Internet und Systemadministration, auch Programmiersprachen können erlernt werden. Zudem haben Studierende aller Fachbereiche die Möglichkeit, sich neben dem Studium zum/zur Netzwerk-Techniker/in ausbilden zu lassen (Cisco Network Academy Program).

Weitere Informationen: Zentrum für Datenverarbeitung

Postadresse: Johannes Gutenberg-Universität Mainz, 55099 Mainz

Besucheradresse: Anselm-Franz-von-Bentzelweg 12 (Naturwissenschaftliches Institutsgebäude)

Telefon: (06131) 39-26316, **E-Mail:** hotline@zdv.uni-mainz.de, **Internet:** www.zdv.uni-mainz.de

Studienschwerpunkt Europäische Migration

Der interdisziplinäre Studienschwerpunkt »Europäische Migration – Soziale Dimension und interkulturelle Aspekte« vermittelt in vier Semestern fundierte Grundkenntnisse der europäischen Migration, wobei berufliche Handlungskompetenzen für Tätigkeiten in internationalen und interkulturellen Arbeitsfeldern erzielt werden sollen. Studierende der Fächer Anthropologie, Kulturanthropologie/Volkskunde, Geographie, Pädagogik und Soziologie können den Studienschwerpunkt als Wahlpflichtfach (bei Diplomstudiengängen) oder als studienbegleitende Akademische Zusatzqualifikation (bei Magister- und Diplomstudiengängen) absolvieren. Studierende anderer Fächer können unter bestimmten Voraussetzungen zugelassen werden. Die Studierenden besuchen ausgewählte Veranstaltungen der o.g. Fächer im Umfang von 14 SWS, verteilt auf 4 Semester. Für Berufstätige wird darüber hinaus ein weiterbildendes Studium angeboten.

Weitere Informationen: Pädagogisches Institut

Postadresse: Johannes Gutenberg-Universität Mainz, 55099 Mainz

Besucheradresse: Colonel-Kleinmann-Weg 2 (SB II), Zi. 03-431, **Telefon:** (06131) 39-23249

E-Mail: gsander@mail.uni-mainz.de, **Internet:** www.uni-mainz.de/FB/Paedagogik/euromir/

Studium generale

Das Studium generale bietet die Möglichkeit, das Fachstudium durch fächerübergreifende Veranstaltungen zu ergänzen. Die Veranstaltungen des Studium generale richten sich an alle Universitätsangehörigen und die außeruniversitäre Öffentlichkeit. In jedem Semester werden mehrere Themenschwerpunkte angeboten; im Sommersemester setzt die Johannes Gutenberg-Stiftungsprofessur zusätzliche Akzente. Daneben werden in Zusammenarbeit mit den Fachbereichen vielfältige Vortragsreihen, Tagungen, Einzelvorträge u.a. durchgeführt. Bei den Veranstaltungen können in der Regel keine Leistungsnachweise erworben werden.

Weitere Informationen: Studium generale

Postadresse: Johannes Gutenberg-Universität Mainz, 55099 Mainz

Besucheradresse: Colonel-Kleinmann-Weg 2 (SB II), Zi. 05-553, **Telefon:** (06131) 39-22141

E-Mail: studgen@uni-mainz.de, **Internet:** www.studgen.uni-mainz.de

Soft Skills

Zusätzlich zu entsprechenden Lehrveranstaltungen in den Fachbereichen bieten mehrere Einrichtungen an der Universität Mainz Seminare und Workshops zum Training von Soft Skills an, wie z.B. Rhetorik, Zeitmanagement oder Stressbewältigung.

Weitere Informationen erhalten Sie u.a. bei folgenden Einrichtungen:

Frauenbüro

Postadresse: Johannes Gutenberg-Universität Mainz, 55099 Mainz

Besucheradresse: Forum universitatis, Eingang 3, Zi. 00-404, **Telefon:** (06131) 39-22988

E-Mail: frauenbuero@verwaltung.uni-mainz.de, **Internet:** www.frauenbuero.uni-mainz.de

Psychotherapeutische Beratungsstelle

Postadresse: Johannes Gutenberg-Universität Mainz, 55099 Mainz

Besucheradresse: Staudingerweg 21, Studierendenhaus, Eingang D

Telefon: (06131) 39-22312, **E-Mail:** pbs@verwaltung.uni-mainz.de

Internet: www.pbs.uni-mainz.de

Projekt Geist und Wirtschaft e.V.

Postadresse: Johannes Gutenberg-Universität Mainz, 55128 Mainz

Besucheradresse: Jakob-Welder-Weg 30, **Telefon:** (06131) 39-20107

E-Mail: info@pgw-mainz.de, **Internet:** www.pgw-mainz.de

Chorsängerausbildung

Ziel der Chorsängerausbildung ist, begabte Studierende neben ihrem Hauptstudiengang im Bereich des Chorsingens zu qualifizieren und dadurch die Mitwirkung in (semi-) professionellen und Laienchören zu ermöglichen. Die Ausbildung beginnt jedes Semester. Sie umfasst Einzel- und Kleingruppenunterricht über sechs Semester hinweg. Die Chorsängerausbildung richtet sich primär an Studierende aller Fachbereiche der Universität Mainz und der Fachhochschule Mainz, aber auch an sonstige Interessent/innen. Voraussetzung sind Grundkenntnisse in der Notationskunde. Erfahrungen im Chorgesang und Grundkenntnisse in einem Instrument sind von Vorteil. Für die Teilnahme ist das Bestehen einer Eignungsprüfung erforderlich.

Weitere Informationen: Collegium musicum

Postadresse: Johannes Gutenberg-Universität Mainz, 55099 Mainz

Besucheradresse: Dietrich-Gresemund-Weg 44, Zi. 00-423, **Telefon:** (06131) 39-24040

E-Mail: beckers@mail.uni-mainz.de

Internet: www.uni-mainz.de/FB/Musik/chorsaengerausbildung

Zusatz-, Ergänzungs- und Aufbaustudiengänge

Deutsch als Fremdsprache - Interkulturelle Pädagogik

Zusatzstudium an der Universität Koblenz-Landau, Abt. Landau, in Kooperation mit FB 06 in Germersheim. Voraussetzung: Einschreibung an einer der beiden Trägerhochschulen, ersatzweise abgeschlossenes Lehramtsstudium bzw. Tätigkeit als Lehrer/in; sprachbezogenes grundständiges Studium.

Kontaktadresse: Prof. Reich, H. H., Institut für Interkulturelle Bildung, Marktstraße 46, 76829 Landau, Tel. (06341) 14 11-40, Fax (06341) 14 11-69, [iku@uni-landau.de]

Deutsch als Zweitsprache

Ergänzungsstudium an der Universität Koblenz- Landau, Abt. Landau, in Kooperation mit FB 06 in Germersheim.

Kontaktadresse: Prof. Reich, H. H., Institut für Interkulturelle Bildung, Marktstraße 46, 76829 Landau, Tel. (06341) 14 11 40, Fax (06341) 14 11 69, [iku@uni-landau.de]

Freie Bildende Kunst

Vertiefungsstudium, 2 Semester. Voraussetzungen: Diplom-Abschluss »Freie Bildende Kunst« mit Note »sehr gut« oder der Nachweis gleichwertiger Leistungen.

Kontaktadresse: Dekan/-in FB 11, Tel. (06131) 39-3 00 08

Diplom-Musiklehrer/in

Erweiterungsprüfung, 3 Semester. Vermittelt Lehrbefähigung in einem weiteren Fach der Musik; Voraussetzung: Diplom-Musiklehrer mit einem anderen Hauptfach.

Kontaktadresse: FB Musik, Tel. (06131) 39-3 55 38

Weiterbildungsstudien

Weiterbildungsstudiengang Psychologische Psychotherapie mit Schwerpunkt Verhaltenstherapie

Voraussetzung: Diplom in Psychologie. Teilnehmerbegrenzung. Gebühren.

Beginn: jeweils im Sommersemester.

Bewerbung: Januar.

Kontaktadresse: Organisationsbüro, Tel. 39-2 46 21/2 46 22, [info@ausbildung-psychotherapie.de], <http://www.ausbildung-psychotherapie.de>

Kontaktstudium Fremdsprachen für Erwachsene-Sprachandragogik

Das Kontaktstudium dient der berufsbegleitenden Weiterbildung von Fremdsprachenlehrkräften im Bereich der Erwachsenenbildung. Die konzeptionelle Betreuung, Durchführung und Auswertung liegt beim gemeinsamen Arbeitskreis für »Fremdsprachen für Erwachsene-Sprachandragogik«.

Infos unter <http://www.sprachandragogik.uni-mainz.de>

Studienberatung: Dr. Grein, Marion Tel. 39-2 37 78, [grein@uni-mainz.de];

Dr. Erich Zehnder, Tel./Fax 28 88 90/28 89 30, [zehnder@vhs-verband-rp.de]

<http://www.sprachandragogik.uni-mainz.de>

Anmeldung und Beratung: Zentrum für wissenschaftliche Weiterbildung, 55099 Mainz, Tel. 39-2 21 33, Fax 39-2 47 14

Kontaktstudium Lehren Lernen - Berufsbegleitende Erwachsenen-Pädagogische Grundqualifizierung

Ziel des Kontaktstudiums ist es, die pädagogische Qualifikation für die Arbeit in der Erwachsenenbildung begleitend zur eigenen Praxis auszubauen. Neben sieben Basis-Modulen werden Zusatzveranstaltungen zu aktuellen Fragestellungen der Erwachsenenbildung angeboten. Nähere Informationen unter <http://www.zww.uni-mainz.de/lehrenlernen>.

Kontaktadresse: Zentrum für wissenschaftliche Weiterbildung, Tel. 39-2 21 09/2 41 18, Fax 39-2 47 14

Beratungsservice für Studierende

Zentrale Studienberatung

Postanschrift: Zentrale Studienberatung der Johannes Gutenberg-Universität, 55099 Mainz

Tel. Hotline: (06131) 39-22122,

Fax (06131) 39-2 50 04, [zsb@verwaltung.uni-mainz.de], <http://www.uni-mainz.de/studium>

Besucheradresse: Forum 1

Offene Sprechstunde (Kurzberatung max. 10 Min)

Mo, Mi 10:00-11:00 Uhr; Di, Do 14:00-15:00 Uhr

Persönliche Beratung nach Terminvereinbarung

Hotline 06131/39-22 122

Sprechzeiten der Otto Benecke Stiftung für Stipendiatinnen und Stipendiaten der Otto Benecke Stiftung sowie für deutsche Aussiedler und asylberechtigte Ausländer Do 18-19 (während der Vorlesungszeit).

Die Zentrale Studienberatung ist Anlaufstelle für alle, die in allgemeinen und fächerübergreifenden Angelegenheiten Rat suchen. Sie informiert über Studienmöglichkeiten, Fächerangebot, Bewerbungs- und Zulassungsverfahren und berät bei Fach- oder Hochschulortwechsel sowie bei Studienabbruch. Ferner koordiniert sie die Beratungsaktivitäten der Hochschule und vermittelt Studierende an die zuständige Studienfachberatung und spezielle Beratungseinrichtungen. In den Räumen der Zentralen Studienberatung befindet sich eine »Infothek« mit Präsenzbibliothek und Videothek zu Themen rund um Studienwahl, Studienorganisation und Beruf.

Studienfachberatung

Beratung während des gesamten Studienverlaufs durch Lehrende der Fachbereiche und Institute. Sie erteilen Auskünfte insbesondere zu den fachspezifischen Fragen des Studiums:

Inhalte und Schwerpunkte des Studienfaches, Studien- und Prüfungsordnungen, Anrechnung bisher erbrachter Studienleistungen, formale Anforderungen des Studienfaches

Die Studienfachberaterinnen und -berater sowie ihre Sprechzeiten sind im Abschnitt »Informationen für Studierende« der jeweiligen Fachbereiche aufgeführt sowie über www.uni-mainz.de/studium/studienfachberatung abrufbar. Auch die Fachschaften der Fachbereiche beraten über Studiengänge und bieten Hilfe an. Studienordnungen und Prüfungsordnungen sind bei den Dekanaten der Fachbereiche erhältlich sowie über www.uni-mainz.de/studium/ordnungen abrufbar.

Studierendensekretariat

Postadresse: Johannes Gutenberg-Universität Mainz, 55099 Mainz

Besucheradresse: Forum universitatis, Eingang 1

Hotline: (06131) 39-22122, **E-Mail:** studsek@verwaltung.uni-mainz.de

Internet (Informationen zu Fristen und Verfahren sowie alle Formulare zum Download): www.uni-mainz.de/studium/studsek

Ausgabe und Annahme von Anträgen, Kurzauskunft am Infoschalter: Mo-Do 9-16, Fr 9-13

Sprechzeiten: Mo-Fr 10-12, Di und Do 13:30-15:30 Uhr

Das Studierendensekretariat ist zuständig für

Bewerbungs- und Zulassungsverfahren für Deutsche und Bildungsinländer/innen, Einschreibung, Fachwechsel für Deutsche und Bildungsinländer/innen, Rückmeldung, Beurlaubung, Exmatrikulation, Namens- und Adressänderungen, Studienbescheinigungen, Meldung von Unfällen auf dem Campusgelände, Führen der Studienkonten (ab WS 2004/05), Bescheinigungen gegenüber Sozialversicherungsträgern (BfA, CVA, etc.)

Ausländerbeauftragter

Ansprechpartner: Dr. Karl Ortseifen, FB 05, Seminar für Englische Philologie

Telefon: (06131) 39-22767, **E-Mail:** ortseife@uni-mainz.de

Sprechstunden: Di 16-17 Uhr, Forum universitatis, Eingang 1, Zi. 00-106 und Do 16-17 Uhr (während der Vorlesungszeit, sonst nach Vereinbarung), P Zi. 02-585

Landesprüfungsamt für das Lehramt an Schulen in Rheinland-Pfalz

Universitätsgeschäftsstelle

Ansprechpartner: Werner Fege, Monika Hornickel

Besucheradresse: Johann-Friedrich-von-Pfeiffer-Weg 3

Telefon: (06131) 39-24805, -24800

Fax: (06131) 39-23361

E-Mail: fege@mail.uni-mainz.de

Sprechzeiten: Mo-Fr 10-12 h

Ministerium für Wissenschaft, Weiterbildung, Forschung und Kultur Rheinland-Pfalz, Abt. 4

Ansprechpartnerin: Ministerialrätin Ute Ahrens

Besucheradresse: Wallstr. 3

Postadresse: D 55122 Mainz

Telefon: (06131) 16-4530

E-Mail: ute.ahrens@mwwfk.rlp.de

Sprechzeiten: nach Vereinbarung

Studienordnungen der einzelnen Fächer sind bei den Dekanaten der Fachbereiche oder der Studienfachberatung erhältlich. Studien- und Prüfungsordnungen finden Sie auch im Internet unter <http://www.uni-mainz.de/studium/ordnungen>

Förderungs- und Sozialberatung

Postadresse: Johannes Gutenberg-Universität Mainz, 55099 Mainz

Besucheradresse: Forum universitatis, Eingang 1, Zi. 00-106

Telefon: (06131) 39-22317, **E-Mail:** johanna.ehlers@verwaltung.uni-mainz.de

Homepage: www.uni-mainz.de/studium/foerderungsberatung

Beratungszeiten: Allgemeine Beratung: Mo-Do 11-12 h, Behinderte: Mo 16-17 h

Ausländer: Di 16-17 h, Sondersprechstunden: nach telefonischer Vereinbarung

Das Angebot der Förderungs- und Sozialberatung umfasst

- Zentraler Service für behinderte Studierende, z.B. EDV-Arbeitsplätze, Schreib- und Lesehilfen, Mobilitätshilfen, Essensdienst, Botengänge
- Beratung zu den Bereichen Studienfinanzierung (BAföG, Stipendien, Beihilfen, Darlehen), Nachwuchsförderung (Graduiertenförderung, Stipendien, Projekte), Sozialberatung (Wohnungsangelegenheiten, Versicherungen, Kinderbetreuung, Aufenthalts- und Arbeitserlaubnis, u.a.), Unterstützung für Schwangere, Studierende mit Kindern, Ausländer, Behinderte

Frauenspezifische Beratung des Frauenbüros

Postadresse: Johannes Gutenberg-Universität Mainz, 55099 Mainz

Besucheradresse: Forum universitatis, Eingang 3, Zi. 00-404

Telefon: (06131) 39-22988

E-Mail: frauenbuero@verwaltung.uni-mainz.de, **Internet:** www.frauenbuero.uni-mainz.de

Sekretariat: Mo-Do 8:00-12:00, Fr 8:00-11:30 Uhr

Beratung in den Bereichen:

Bewerbungs- und Berufseinstiegsberatung, Beratung zur Entscheidung für und zum Einstieg in eine wissenschaftliche Laufbahn (u.a. Förderprogramme), Coaching für Nachwuchswissenschaftlerinnen, fachliche Beratung bei Arbeiten im Bereich der Frauen- und Geschlechterforschung, Beratung für Schwangere und Studentinnen mit Kindern, Konfliktberatung und Kriseninterventionen

Fort- und Weiterbildung zur Verbesserung studienrelevanter Kompetenzen und Überwindung von Hemmnissen (z.B. Prüfungsvorbereitung, Stressbewältigung, Zeitmanagement)

Jobvermittlung

Besucheradresse: Staudingerweg 21, **Telefon:** (06131) 248-200/ -300

E-Mail: mainz.staudingerweg@arbeitsagentur.de, **Internet:** www.arbeitsagentur.de

Öffnungszeiten: Mo-Do 8:00-15:30 Uhr, Fr 8:00-12:00 Uhr

Die Jobvermittlung vermittelt Studierende in Tagesjobs, Teilzeitbeschäftigungen und Vollzeitjobs (z.B. in den Semesterferien).

Berufsberatung des Hochschulteams

Postadresse: Untere Zahlbacher Str. 27, 55131 Mainz, **Telefon:** (06131) 248-625

E-Mail: Mainz.Hochschulteam@arbeitsagentur.de, **Internet:** www.arbeitsagentur.de

Sprechzeiten: Mo-Do 9-15.30 Uhr, Fr 9-12 Uhr im Studierendenhaus Staudingerweg 21;
für Studienwechsler und -abbrecher auch Di 9-15.30 Uhr

Anmeldung über Hotline (06131) 248-625

Das Hochschulteam des Arbeitsamtes Mainz berät Studierende und Absolvent/innen zu Studium und Arbeitsmarkt, Studienwechsel, Studienabbruch, vermittelt Ausbildungs- und Arbeitsstellen, führt Bewerbertrainings- und Traineeprogramme für Endsemester und Absolvent/innen durch.

Förderungsmöglichkeiten für Studierende (Auswahl)

Allgemeine Förderungsmöglichkeiten

Ausbildungsförderung nach dem Bundesausbildungsförderungs-Gesetz – (BAföG)

Postanschrift: Johannes Gutenberg-Universität, Amt für Ausbildungsförderung, Saarstraße 21, 55122 Mainz

Besucheranschrift: Forum 6, 1. OG, Tel. 39-9 72, Fax 39-2 54 52, [bafog@verwaltung.uni-mainz.de]

Sprechstunden: Di 12.30-15.30, Fr 9-12 (während der Sprechstunden ist eine telefonische Auskunft nicht möglich). Persönliche Beratungs- und Informationsgespräche außerhalb der Sprechstunden nur nach vorheriger Terminvereinbarung.

Antragsausgabe: Zimmer 638, Mo-Fr 8-11.30, Di 8-11.30 und 12.30-15.30. BAföG-Anträge und weitere Informationen auch unter <http://www.bafog.bmbf.de>.

BAföG-Beratung des AStA

Kostenlose Rechts- und BAföG-Beratung außerhalb der Universitätsverwaltung im AStA:

AStA-Sekretariat, Staudingerweg 21, Sprechstd. Rechtsberatung: Di 16-18, Vorlage eines gültigen Studierendenausweises.

BAföG-Beratung außerdem noch im AStA-Sozial-Referat, Tel. 39-2 48 22, Sprechstd. s. Aushang

Cusanuswerk

Baumschulallee 5, 53115 Bonn, Tel. (0228) 63 14 07/08

Vertrauensdozent: Univ.-Prof. Dr. phil. Füssel, Stephan, Buchwissenschaft, Welderweg 18, Zi. 03-537, Tel. 39-2 25 80, [fuessel@mail.uni-mainz.de],

Sprechstd. im Semester Di 12-12.30, i. d. vorlesungsfreien Zeit n. tel. V.

Das Cusanuswerk fördert besonders begabte deutsche katholische Studierende aller Fachrichtungen an wissenschaftlichen Hochschulen (Erststudien bis zum ersten berufsbefähigenden Examen, Promotionen in begrenztem Umfang; Zweitstudien werden in der Regel nicht gefördert.) Zu den Eignungsvoraussetzungen zählen eindeutig überdurchschnittliche intellektuelle und wissenschaftliche Qualifikationen, geistige Offenheit, der Wille, die Aufgaben in Beruf, Gesellschaft und Kirche in christlichem Verantwortungsbewusstsein zu übernehmen.

Evangelisches Studentenwerk e.V.

Haus Villigst, 58235 Schwerte, Tel. (02304) 75 51 96

Vertrauensdozent: Univ.-Prof. Dr. Kron, Friedrich Wilhelm, Pädagogisches Institut, SB II 04-653, Colonel-Kleinmann Weg 2, Tel. 39-2 2143 oder 39-2 00 84, Fax 39-2 59 95, [kron@mail.uni-mainz.de]

Das Evangelische Studienwerk fördert begabte evangelische deutsche Studierende aller Fachbereiche an wissenschaftlichen und künstlerischen Hochschulen. Im Zuge der Europäisierung der Begabtenförderung werden auch Studierende aus der EU und Osteuropa an deutschen Hochschulen gefördert. Erwartet wird von den Stipendiaten Aufgeschlossenheit für die Aufgaben der Kirche, soziales Engagement, Bereitschaft zur Mitarbeit am studienbegleitenden (praktischen und theoretischen) Programm des Werks.

Die Bewerber/innen sollen nicht jenseits des 5. Semesters sein. Auch Promotionen werden gefördert (Tel. 02304/75 52 15).

Friedrich-Ebert-Stiftung

Abteilung Studienförderung, Godesberger Allee 149, 53175 Bonn, Tel. (0228) 88 30, Fax 88 36 97

<http://www.fes.de>

Landesbüro Rheinland-Pfalz: Erthalstr. 1, 55118 Mainz

Vertrauensdozent: Univ.-Prof. Dr. Dittgen, Herbert, Institut für Politikwissenschaft (FB 02)

Gefördert werden überdurchschnittlich begabte und gesellschaftspolitisch engagierte Studierende aller Fachrichtungen. Während bei deutschen Studierenden diejenigen nicht berücksichtigt werden können, die das 2. Semester (Fachhochschulen) bzw. das 4. Semester (wissenschaftliche Hochschulen) bereits abgeschlossen haben, können sich ausländische Studierende erst nach Abschluss oder Anerkennung des Grundstudiums bewerben.

Bei der Förderung wird unterschieden zwischen

- Grundförderung (Studium bis zu einem ersten Examen) und
- Graduiertenförderung (Promotion oder anerkanntes Aufbaustudium).

Friedrich-Naumann-Stiftung

Wissenschaftliche Dienste und Begabtenförderung (WDB)

Weberpark, Alt-Nowawes 67, 14482 Potsdam-Babelsberg; Postfach 90 01 64, 14437 Potsdam

Tel. (0331) 70 19-349, Fax 70 19-222, [fnst@fnst.org], <http://www.fnst.de>

Die Friedrich-Naumann-Stiftung fördert begabte deutsche und ausländische Studierende und Graduierte an den wissenschaftlichen und künstlerischen Hochschulen Deutschlands. Zusätzlich können sich auch deutsche Fachhochschüler bewerben. Deutsche Studierende werden erst ab dem 2. Fachsemester gefördert. Weitere Bedingungen sind den Förderungsrichtlinien zu entnehmen.

Termine für die Bewerbung sind der 31. Mai und der 30. November.

Vertrauensdozenten: Univ.-Prof. Claßen-Bockhoff, Regine, Univ.- Prof. Dr. Jung, Klaus

Hanns-Seidel-Stiftung e.V. – Studienförderung

Lazarettstraße 33, Postfach 19 08 46, 80636 München, Tel. (089) 12 58-0

Vertrauensdozent: Univ.-Prof. Dr. Dr. Hartmann, Peter C., Jakob-Welder-Weg 18, Tel. 39-2 26 63

Der Verwirklichung der Ziele der Hanns-Seidel-Stiftung dienen vielfältige und höchst unterschiedliche Maßnahmen, welche z.B. die Bereiche der politikwissenschaftlichen Forschung, der Politikberatung, der politischen Jugend- und Erwachsenenbildung, der internationalen Verständigung und der Entwicklungshilfe umfassen. Im Sommersemester 1982 begann die Hanns-Seidel-Stiftung, Stipendien an hochbegabte Studenten und Wissenschaftler zu vergeben. Seit Herbst 1995 besteht für die Bereiche Fachhochschule und Universität ein Stipendiaten-Sonderprogramm »Schwerpunkt Journalismus«. Ziel der Studienförderung ist es, zur Erziehung eines persönlich und wissenschaftlich hochqualifizierten Akademikernachwuchses beizutragen.

Hans-Böckler-Stiftung

Bertha-von-Suttner-Platz 1, 40227 Düsseldorf, Tel. (0211) 777 80

Vertrauensdozent: Univ.-Prof. Dr. Hamburger, Franz, Tel. 39-2 29 18

Errichtet 1954 durch den Bundesvorstand des DGB als Stiftung Mitbestimmung, seit 1977 Hans-Böckler-Stiftung. Gefördert werden engagierte und begabte Studierende aus den Kreisen abhängig Beschäftigter, um einen Beitrag zur Überwindung sozialer Bildungsbarrieren und zur Herbeiführung echter Chancengleichheit zu leisten. Der Antrag ist an die örtliche Verwaltungsstelle einer der DGB-Gewerkschaften, die StipendiatInnengruppe oder den Vertrauensdozenten Prof. Dr. Hamburger, F. zu richten. Ansprechpartnerin der StipendiatInnen-Gruppe Mainz ist Haas, Astrid, Tel. (06131) 50 17 89, [haasa006@mail.uni-mainz.de]. DGB-Adresse in Mainz: Kaiserstraße 26-30, Tel. 23 16 27

Heinrich-Böll-Stiftung e.V.

Studienwerk, Rosenthaler Str. 40/41, 10178 Berlin, Tel. (030) 2 85 34-400, Fax 2 85 34-409
<http://www.boell.de>

Vertrauensdozenten: Dr. Höffer-Mehlmer, Markus (FB 11), Colonel- Kleinmann-Weg 2,
 Tel. 39-2 22 91, [hoefferm@mail.uni-mainz.de]

Prof. Dr. Riedel, Wolfgang, Tel. 39-2 32 96, [riedel@fb14.uni-mainz.de]

Das Studienwerk vergibt Stipendien an deutsche und ausländische Studierende und Graduierte nach den Richtlinien des Bundesministeriums für Bildung und Wissenschaft, Forschung und Technologie (BMBF) sowie des Auswärtigen Amtes.

BewerberInnen um ein Studienstipendium müssen an einer staatlichen oder staatlich anerkannten Hoch- oder Fachhochschule im Bundesgebiet immatrikuliert sein, das Grundstudium abgeschlossen haben und sich zum Zeitpunkt der Förderung noch innerhalb der entsprechenden Regelstudienzeit befinden.

BewerberInnen um ein Promotions- oder Aufbaustipendium müssen an einer staatliche oder staatlich anerkannten Hochschule im Bundesgebiet die Voraussetzungen für die Zulassung zur Promotion oder einem Aufbaustudium erworben haben bzw. als InhaberInnen eines ausländischen Hochschulabschlusses von einer Hochschule im Bundesgebiet zur Promotion oder einem Aufbaustudium zugelassen sein.

Heinrich J. Klein Förderstiftung

Stiftungsverwalter: Schott Glaswerke, Hattenbergstr. 10, 55122 Mainz, Tel. (06131) 66-24 11

Die Stiftung hat sich die Förderung der Wissenschaft durch die Vergabe von Stipendien an Studierende im In- und Ausland zum Ziel gesetzt. Gefördert werden zeitlich begrenzte, wissenschaftlich qualifizierende Aufenthalte von Deutschen im Ausland und von ausländischen Wissenschaftlern in Deutschland. Förderbare Aufenthalte sind Sommerkurse, Semesteraufenthalte, Mitarbeit an oder Erarbeitung von wissenschaftlichen Projekten. Bewerben können sich Studierende bis 28 Jahre, die an Standorten des Stiftungsverwalters Schott Glaswerke im In- und Ausland wissenschaftlich tätig sind. Die Förderleistung wird vom Kuratorium individuell festgelegt.

Hoechst-Stiftung für den wissenschaftlichen Nachwuchs

Im Jahr 1988 hat die Hoechst AG Frankfurt der Johannes Gutenberg-Universität Mainz einen Betrag von 100.000,- DM zugewendet um die Hoechst- Stiftung für den wissenschaftlichen Nachwuchs zu gründen. Ziel der Stiftung ist die Förderung der Wissenschaft durch Forschungsstipendien an Partneruniversitäten der Johannes Gutenberg- Universität Mainz. Der Ertrag soll zur Gewährung von Stipendien an jährlich 2 Nachwuchswissenschaftler der Johannes Gutenberg- Universität Mainz verwendet werden, die an den Partneruniversitäten einen Forschungsaufenthalt haben. Die Förderungsdauer beträgt 3 - 6 Monate.

Anfragen: Abt. 11, Tel. 39-2 58 91

Konrad-Adenauer-Stiftung e.V. Begabtenförderung und Kultur

Rathausallee 12, 53757 St. Augustin, Tel. (02241) 2 46-0, Fax 2 46-573, <http://www.kas.de>

Vertrauensdozenten: Univ.-Prof. Dr. Kißener Michael, Historisches Seminar; [kissener@uni-mainz.de], Tel. 39-2 56 43, Univ.-Prof. Dr. Domrös, Manfred, Geographisches Institut, [domroes@uni-mainz.de], Tel. 39-2 21 54

Die Konrad-Adenauer-Stiftung fördert überdurchschnittlich begabte deutsche Studierende und Graduierte sowie ausländische Studierende, die im Hauptstudium sind. Sie bietet außerdem mit einem studienbegleitenden Seminarprogramm Gelegenheit zum politischen und fachübergreifenden wissenschaftlichen Gedankenaustausch.

Um ein Stipendium können sich deutsche Studierende und Graduierte bewerben, deren Persönlichkeit und Begabung besondere wissenschaftliche Leistungen erwarten lassen. Die Bewerber sollen politisches Ver-

antwortungsbewusstsein und soziale Aufgeschlossenheit mitbringen und bereit sein, in Einrichtungen und Organisationen von Hochschule, Politik und Gesellschaft mitzuarbeiten.

Mit einem speziellen Förderungsprogramm für den journalistischen Nachwuchs bietet die Konrad-Adenauer-Stiftung Studenten, die eine journalistische Berufstätigkeit anstreben, eine an den beruflichen Anforderungen orientierte Aus- und Fortbildungsmöglichkeit.

Ökumenisches Stipendienprogramm des Diakonischen Werkes der EKD e.V.

Das Diakonische Werk vergibt kurzfristige Beihilfen an Studierende aus Entwicklungsländern. Beihilfen können während des Studiums unter bestimmten Voraussetzungen gewährt werden. Anträge auf Beihilfen können nur über die Evangelischen Studentenpfarrer, für den Bereich der Universität Mainz über die Evangelische Studentengemeinde, Am Gonsenheimer Spieß 1, 55122 Mainz, gestellt werden. Di 18-19, Do 16-18 u. n. V. (in der vorlesungsfreien Zeit bitte Sprechzeiten unter Tel. 3 10 79 erfragen)

Otto Benecke Stiftung e.V.

Spätaussiedler, Asylberechtigte und Kontingentflüchtlinge bis zum Alter von 30 Jahren, die hier ein Hochschulstudium aufnehmen oder fortsetzen wollen, und Spätaussiedler sowie Kontingentflüchtlinge bis einschließlich 49 Jahre, die im Herkunftsland eine Hochschulausbildung abgeschlossen haben, können durch Integrationshilfen der Otto Benecke Stiftung e.V. gefördert werden. Nähere Bedingungen zu erfragen bei der zuständigen Beratungsstelle:

Alt Griesheim 18, 65933 Frankfurt/M., Tel. (069) 3 80 37 30, Fax 38 03 73 13

Studienstiftung des Deutschen Volkes

Deutsches Förderungswerk für Hochbegabte; politisch, konfessionell und weltanschaulich unabhängig. Mirbachstraße 7, 53173 Bonn, Tel. (0228) 8 20 96-0

Präsident: Prof. Dr. Altner, Helmut

Generalsekretär: Dr. Teufel, Gerhard

Vertrauensdozenten: Univ.-Prof. Dr. Bach, Volker - Federführung, Univ.-Prof. Dr. Dippold, Wolfgang; Univ.-Prof. Hahn, Friedemann; Prof. Dr. Hennen, Manfred, (Zentrum für Qualitätssicherung und -entwicklung), Tel. 39-2 54 24; Univ.-Prof. Dr. Herget, Winfried; Univ.-Prof. Dr. Martens, Jochen; Univ.-Prof. Dr. Nübling, Damaris; Univ.-Prof. Dr. Paulsen, Harald; Univ.-Prof. Dr. Roth, Andreas; Univ.-Prof. Dr. Sauernheimer, Karlhans; Prof. Dr. Theile, Ursel (Genetische Beratungsstelle des Landes Rheinland-Pfalz, Hafenstr. 6, 55118 Mainz)

Studentische Initiative

Zur Förderung des fachbezogenen und fächerübergreifenden europäischen Gedankenaustausches werden nach dem universitären Förderprogramm B 27 studentische Initiativen nach Maßgabe vorhandener Mittel unterstützt. Anträge studentischer Gruppen oder einzelner Wissenschaftler sind an den Präsidenten zum 15. 01. eines jeden Jahres zu richten.

Weitere Auskünfte beim EU-Referenten: Dr. Spath, K. P. C., Tel. 39-2 58 91

[spath@verwaltung.uni-mainz.de]

Förderungen für Doktoranden/ Studierende einzelner Fachrichtungen

Alexander Karl-Stiftung

Alexander Karl, Geschäftsführer und Inhaber des Mainzer BMW-Autohauses Karl + Co., hat im Jahr 2000 die Alexander Karl-Stiftung als selbstständige Stiftung des bürgerlichen Rechts errichtet. Sie dient der Förderung von Wissenschaft und Forschung an der Johannes Gutenberg-Universität Mainz auf den Gebieten der Wirtschaftswissenschaften, der Rechtswissenschaften und der Medizin. Unterstützt werden sollen insbesondere Projekte mit der Zielrichtung Automobilwirtschaft, Automobiltechnik und medizinischer Aspekte der motorisierten Mobilität.

Kontakt: Dekan des Fachbereichs Medizin, Univ.-Prof. Dr. Urban, Reinhard oder der Kanzler der Johannes Gutenberg-Universität Mainz, Scholz, Götz

Adolf-Todt-Stiftung

Die Stiftung wurde 1973 durch Frau Helene Todt zum Andenken an ihren verstorbenen Ehemann Adolf Todt, ehemals Vorsitzender des Vorstandes der Kalle AG, Wiesbaden-Biebrich, errichtet. Mit den Stiftungsmitteln werden in jedem Jahr einige Doktoranden der Chemie des Fachbereichs Chemie und Pharmazie für hervorragende Forschungsleistungen ausgezeichnet. Vergabevorschläge können von Professoren, die würdige Doktoranden der Chemie betreuen, während der vom Dekan des Fachbereichs Chemie und Pharmazie festgelegten Ausschreibungsfrist, eingereicht werden. Die Auswahl der Preisträger obliegt einem Gremium, dem der Dekan und zwei weitere, vom Fachbereichsrat bestimmte Professoren angehören.

Anfragen: Dekan des Fachbereichs Chemie und Pharmazie der Johannes Gutenberg-Universität, 55099 Mainz, Tel. 39-2 22 73.

Anni Eisler-Lehmann-Stiftung

Die Anni Eisler-Lehmann-Stiftung wurde von der Sängerin Anni Eisler-Lehmann aus Mainz gegründet und nahm 1996 ihre Arbeit auf. Die Stiftung vergibt Stipendien an Gesangstudierende jüdischen Glaubens, die am Fachbereich Musik an der Johannes Gutenberg-Universität oder in der Studienabteilung des Peter-Cornelius-Konservatoriums der Stadt Mainz Gesang studieren möchten. Das Stipendium wird mindestens für ein Jahr gewährt. Die Bewerber sollten vorgeschlagen werden, über die Gewährung der Stipendien entscheidet der Vorstand mit dem Stiftungsbeirat.

Die Stiftungsorgane können ersatzweise mit den vorgesehenen Mitteln jüdische Studierende anderer Musikfächer in Mainz fördern oder Konzerte in Mainz mit jüdischen Künstlern veranstalten.

Bewerbungen an: Anni Eisler-Lehmann Stiftung, VM Camilla Benizri, Noiréstr. 1, 55232 Alzey, Tel./Fax (06731) 65 37

Barbara Koch-Stiftung

Die Stiftung wurde 1962 errichtet. Ausschließlicher Zweck ist die Hilfe für das behinderte Kind.

Boehringer Ingelheim Stiftung

Die 1979 errichtete Boehringer Ingelheim Stiftung zur Förderung der chemischen, medizinischen und pharmazeutischen Wissenschaft stellt der Johannes Gutenberg-Universität Mainz jährlich einen Betrag in Höhe von 8.000,-- Euro zur Verfügung, der wie folgt aufgeteilt wird:

- jeder der drei Bereiche Chemie, Medizin und Pharmazie erhält einen Betrag über 1.000,-- Euro als Auszeichnung für eine hervorragende wissenschaftliche Arbeit.

- der Restbetrag über 5.000,-- Euro wird entsprechend dem Rotationsprinzip jedes Jahr einem anderen dieser drei Bereiche zur Förderung eines Forschungsprojektes oder als Stipendium für eine Doktorandin oder einen Doktoranden bzw. eine/n besonders qualifizierte/n wissenschaftliche/n Mitarbeiterin oder Mitarbeiter zugeteilt.

Dr. Georg Scheuing-Stiftung

Die Stiftung wurde 1962 errichtet zum Gedächtnis des 1948 verstorbenen Dipl.-Chem. Dr. Georg Scheuing, Leiter der wissenschaftlichen Abteilung der Firma C. H. Boehringer Sohn, Ingelheim, von seiner Gattin Martha, geb. Steiger. Stipendien werden an bedürftige und würdige Studierende und Doktoranden der Fachbereiche Chemie und Pharmazie vergeben. Daraus können ferner die notwendigen Kosten für wissenschaftliche Arbeiten aus dem Gebiet der Chemie bestritten werden. Über die Vergabe der Mittel entscheidet der Präsident der Universität. Antragsberechtigt sind: die Direktoren der Chemischen Institute, des Instituts für Pharmazie, die Stellvertretenden Vorsitzenden des Senatsausschusses für Studienbeihilfen sowie jeder Förderungsberechtigte. Die Anträge sind jeweils bis zum 15. November eines Jahres an den Dekan des Fachbereichs Chemie und Pharmazie zu richten.

Dr. Juris Utriusque Karl Feldbausch-Stiftung

Die Stiftung wurde 1966 durch Dr. Karl Feldbausch, Speyer, errichtet. Das Stiftungsvermögen steht je zur Hälfte dem Fachbereich Katholische Theologie und dem Fachbereich Biologie zur Verfügung. Im Fachbereich Biologie wird aus der Stiftung die systematische zoologische und botanische Forschung gefördert. Anträge sind an die genannten Fachbereiche zu richten.

Dr. Marie-Friedericke Wagner-Stiftung

Die Stiftung wurde im Jahr 1998 mit dem Vermächtnis der Dr. Marie-Friedericke Wagner ins Leben gerufen. Ziel der Stiftung ist die Förderung der Wissenschaft auf dem Gebiet der Ökologie am Fachbereich Biologie der Johannes Gutenberg-Universität Mainz. Unterstützt werden wissenschaftliche Arbeiten der Ökologie durch die Vergabe von Sach- und Exkursionsmitteln an geeignete NachwuchswissenschaftlerInnen der Biologie für Diplomarbeiten, Dissertationen, Habilitationsschriften oder vergleichbare Arbeiten.

Anfragen: Dekanat des Fachbereichs 10, Dr. Zerbe, R., 55099 Mainz, Tel. 39-2 25 48

Dr. med. Erich und Ella Tancre-Stiftung

Die Stiftung wurde 1965 durch Frau Dr. med. Ella Tancre, Wiesbaden, zum Gedenken an ihren Ehemann Dr. med. Erich Tancre, errichtet. Aus ihr werden auf Vorschlag des Fachbereiches Medizin einmalige Stipendien an Doktoranden vergeben.

Emil und Paul Müller-Gedächtnis-Stiftung zur Förderung der Wissenschaft

Die Stiftung wurde 1964 durch Direktor Fritz Müller, Wiesbaden, zum Gedächtnis an seinen Vater, Generaldirektor Emil Müller, Gründer der Rheinisch-Westfälischen Sprengstoff-AG, Troisdorf, und seinen Bruder, Professor Dr. Paul Müller, Generaldirektor der Dynamit Nobel AG, Troisdorf, errichtet.

Sie dient der unmittelbaren Förderung der Wissenschaft in den naturwissenschaftlichen Fächern, insbesondere der Fachrichtung Chemie, durch Unterstützung der Lehr- und Forschungseinrichtungen, Förderung bestimmter fachlich und zeitlich begrenzter Forschungsvorhaben, wissenschaftlicher Arbeiten und Veröffentlichungen auf dem Gebiet der Chemie und ihrer Grenzgebiete. Daneben werden Beihilfen in jeglicher Form zum Studium sowie zu Forschungs- und Studienreisen im In- und Ausland an Professoren, wissenschaftliche Mitarbeiter und Studenten gewährt.

Dem Stiftungsvorstand, der über die Gewährung von Zuwendungen entscheidet, gehören zwei Vertreter der Dresdner Bank AG und der Kanzler der Johannes Gutenberg-Universität an. Der Stiftungsvorstand erhält Vergabevorschläge vom Stiftungsbeirat, dem der Dekan des Fachbereichs Chemie und Pharmazie und zwei vom Fachbereichsrat vorgeschlagene und vom Präsidenten der Universität bestellte Professoren des Fachbereichs Chemie und Pharmazie angehören.

Anfragen: Dekan des Fachbereichs Chemie und Pharmazie der Johannes Gutenberg-Universität, 55099 Mainz, Tel. 39-2 22 73

Emilie Lemmer-Stiftung

Die Stiftung wurde 1965 errichtet. Aus ihr werden Beihilfen an unbemittelte Studenten der katholischen Theologie und an unbemittelte katholische Studenten der Medizin gewährt. Vorschlagsberechtigt sind die genannten Fachbereiche. Die Vorschläge sind über den Präsidenten an den Vorstand der Stiftung zu richten.

Ewald Hibbeln-Stiftung

Die Stiftung wurde 1999 von Dr. phil. Ewald Hibbeln gegründet und hat die Förderung der Geschichtswissenschaften im Fachbereich 16 der Johannes Gutenberg-Universität zum Ziel. Durch die Vergabe von Preisen sollen ab dem Sommersemester 2000 einmal im Jahr vorzügliche schriftliche wissenschaftliche Arbeiten, in erster Linie überdurchschnittliche Hauptseminararbeiten, ausgezeichnet werden.

Hedwig Saint-Denis-Stiftung

Die Stiftung wurde 1967 errichtet. Die Mittel werden für wissenschaftliche Forschungszwecke zur Krebsbekämpfung verwandt.

Horst Kliemann-Stiftung

Großer Hirschgraben 17-21, 60004 Frankfurt, Postfach 10 04 42, Tel. (069) 13 06 287

Vorstand: Vorsitzender: Prof. Dr. Wittmann, Reinhard, Fischbachau; Dr. Saur, Klaus G., München

Zuständig bei Förderungsanträgen: Dr. Estermann, Monika, Frankfurt

Die Horst Kliemann Stiftung wurde als rechtsfähige Stiftung privaten Rechts 1969 durch Frau Margarete Kliemann gegründet. Sie dient der Förderung der buch- und buchhandelsgeschichtlichen Forschung und ihrer Publikationen. Sie unterstützt insbesondere Studenten und Doktoranden bei Studienaufenthalten im In- und Ausland und leistet Zuschüsse zu Forschungsaufgaben.

Karl Gückinger-Stiftung

Universität Mainz, Saarstr. 21, 55099 Mainz

Die Stiftung wurde aufgrund eines Testaments von Karl Gückinger 1989 errichtet.

Aus den Stiftungsmitteln werden Reisestipendien für junge Wissenschaftler und Unterstützung für Fortbildungs- und Forschungsseminare des Fachbereiches Chemie und Pharmazie gewährt. Über die Vergabe der Mittel entscheidet der Stiftungsvorstand, dem der Kanzler der Johannes Gutenberg-Universität, der Dekan des Fachbereichs Chemie und Pharmazie sowie ein vom Fachbereichsrat bestimmter Professor des Fachbereichs Chemie und Pharmazie, angehören.

Anfragen: Dekan des Fachbereichs Chemie und Pharmazie der Johannes Gutenberg-Universität, 55099 Mainz, Tel. 39-2 22 73

Paul August Georg Hartmann-Stiftung

Die Stiftung wurde 1980 von Paul August Georg Hartmann gegründet. Ziel ist die Förderung der Wissenschaft auf dem Gebiet der klassischen Archäologie.

Über die Verwendung der Mittel entscheidet die Leitung des Instituts für Klassische Archäologie des Fachbereichs 15.

Anfragen: Geschäftsführender Leiter des Instituts für Klassische Archäologie, 55099 Mainz, Tel. 39-2 27 53/2 27 54

Philipp Haupt - Dr. Gisela Spennemann-Haupt-Stiftung

Gegründet wurde die Stiftung im Jahr 1985 von Dr. Gisela Luise Mathilde Spennemann geb. Haupt. Zweck der Stiftung ist die Förderung der Wissenschaft auf dem Gebiet der klassischen Archäologie im östlichen Mittelmeerraum in Form eines einmaligen Stipendiums an einen begabten Studenten oder Doktoranden. Der Ertrag kann auf mehrere Studenten oder Doktoranden verteilt werden.

Anfragen: Univ.-Prof. Dr. Fleischer, R. - Institut f. Klassische Archäologie, 55099 Mainz, Tel. 39-2 27 54

Professor Dr. Antonie Wlosok-Stiftung

Die Stiftung wurde 1998 durch Univ.-Prof. Dr. Antonie Wlosok, Seminar für Klassische Philologie, anlässlich ihrer Emeritierung errichtet, um die Forschung auf dem Gebiet der Spätantike (in den Disziplinen Lateinische Literatur und Sprache, Lateinische Patristik, Geschichte, frühchristliche Archäologie) und auf dem Gebiet der Rezeptionsgeschichte der augusteischen Dichter, insbesondere Vergils, zu fördern. Jährlich können Dissertationen, Habilitationsschriften oder vergleichbare Arbeiten mit einem Preis ausgezeichnet werden. Über die Gewährung entscheidet ein fünfköpfiger Stiftungsbeirat.

Professor Dr. Dietrich Lang-Hinrichsen-Stiftung

Die Stiftung wurde 1983 durch Frau Klara Lang-Hinrichsen zum Gedächtnis an ihren Ehemann, den 1974 verstorbenen Bundesrichter a.D. und o. Professor für Strafrecht und Strafprozeßrecht an der Universität Mainz Dr. Dietrich Lang-Hinrichsen, testamentarisch errichtet. Sie dient der Förderung fähiger Wissenschaftler auf dem Gebiet des Strafrechts.

Anfragen und Anträge sind zu richten an Univ.-Prof. Dr. Hanack, Ernst-Walter, Fachbereich Rechts- und Wirtschaftswissenschaften der Johannes Gutenberg-Universität Mainz, als den Geschäftsführenden Beauftragten der Stiftung.

Professor Dr. Friedrich Schubel-Stiftung

Die Stiftung wurde 1985 von Prof. em. Dr. Friedrich Schubel, von 1957 bis 1962 Ordinarius für Englische Philologie an der Johannes Gutenberg-Universität Mainz, und seiner Frau Annamaria eingerichtet und 1989 mit dem Stiftungsvermögen versehen. Gefördert werden würdige und bedürftige Studierende der Englischen Philologie an der Johannes Gutenberg-Universität, die Dissertationen und wissenschaftliche Prüfungsarbeiten in den Studiengängen Lehramt an Gymnasien und Magister Artium anfertigen.

Anfragen: Dekan des Fachbereichs 14 (Philologie II) der Johannes Gutenberg-Universität, 55099 Mainz

Professor Dr. Gustav H. Blanke-Stiftung

Die Stiftung wurde 1999 von Univ.-Prof. em. Dr. Gustav H. Blanke, von 1967 bis 1979 Ordinarius für Amerikanistik am Fachbereich Angewandte Sprach- und Kulturwissenschaft in Germersheim, eingerichtet. Jährlich wird ein Stipendium an Nachwuchswissenschaftler/innen der Amerikanistik am FB 06 vergeben. Gefördert werden Forschungsarbeiten zur Entstehung, Entwicklung und globalen Bedeutung der Vereinigten Staaten von Amerika wie auch Arbeiten, die die Bemühungen der USA um die Verbesserung der Beziehung der Nationen zueinander untersuchen. Über die Vergabe des Stipendiums entscheidet der Stifter zusammen mit dem Stiftungsbeirat, dem der Kanzler der Universität Mainz, der Dekan des FB 06, die Leiterin der Amerikanistik am FB 06 und der Bürgermeister von Germersheim angehören.

Bewerbungsschluß: 1. März

Anfragen: Univ.-Prof. Dr. Dr. h. c. von Bardeleben, Renate, Institut für Anglistik, Amerikanistik und Anglophonie, Fachbereich 06 der Johannes Gutenberg-Universität Mainz, An der Hochschule 2, 76711 Germersheim

Robert Müller-Stiftung

Die Stiftung wurde 1966 errichtet durch Verleger Robert Müller, Wiesbaden-Sonnenberg; ausschließlicher Zweck ist die unmittelbare Förderung der Forschung am Medizinischen Fachbereich, vornehmlich auf dem Gebiet der Angio- Kardiologie. Dazu gehören die Unterstützung der Lehr- und Forschungseinrichtungen, Förderung bestimmter, fachlich und zeitlich begrenzter Forschungsvorhaben, wissenschaftlicher Arbeiten und Veröffentlichungen sowie die Gewährung von Beihilfen in jeder Form zu Forschungs- und Studienreisen. Die Stiftung setzt überdies einen jährlichen Forschungspreis von 10.000 DM aus.

Über die Gewährung von Stiftungsleistungen entscheidet der Stiftungsvorstand auf Vorschlag des Beirats, dem angehören: die Universitätsprofessoren/innen: Dieterich, Thelen, Urban. Anträge sind über den Beirat an den Vorstand (Direktor Herzbach, W., Dresdner Bank Mainz, Univ.-Prof. Dr. Hufen, F., FB 03) zu richten. Anträge sind im Dekanat des Fachbereichs Medizin einzureichen.

Rochelmeyer-Stiftung

Die Stiftung wurde 1993 errichtet zum Gedächtnis des 1985 verstorbenen Ordinarius für Pharmazie Professor Dr. Hans Rochelmeyer an der Johannes Gutenberg-Universität Mainz. Die Gründung der Stiftung wurde unter federführender Mitwirkung von Frau Katharina Fasel ermöglicht. Die Stiftung dient dem ausschließlichen Zweck der Förderung von Forschung und Lehre im Bereich des Fachs Pharmazie an der Johannes Gutenberg-Universität Mainz. Insbesondere sollen gefördert werden: bestimmte fachlich und zeitlich begrenzte Forschungsvorhaben und wissenschaftliche Arbeiten in der Fachrichtung Pharmazie. Daneben werden Beihilfen zu Forschungs-, Studienreisen und Studienaufenthalten im In- und Ausland oder Stipendien an Dozenten, Doktoranden und besonders qualifizierte wissenschaftliche Mitarbeiter vergeben. Über die Vergabe der Mittel entscheidet der Stiftungsbeirat. Anträge sind an den Vorsitzenden der Rochelmeyer-Stiftung, den Geschäftsführenden Leiter des Instituts für Pharmazie, bis zum 15. Oktober eines Jahres zu richten.

Sulzmann-Stiftung

Die Stiftung wurde 1984 durch Familie Sulzmann errichtet zur Förderung der Forschung in Zaire und benachbarten Ländern vornehmlich durch Doktorandinnen und Doktoranden des Instituts für Ethnologie und Afrika-Studien der Johannes Gutenberg-Universität, die die Stiftung treuhänderisch verwaltet. Im Rahmen der Stiftung wurde das »Dr. Elisabeth Grohs-Stipendium« eingerichtet, um Forschungsaufenthalte von Studentinnen in Afrika zu unterstützen. Über die Gewährung von Stiftungsleistungen entscheidet der Beirat, dem Univ.- Prof. Dr. Grohs, Gerhard, München, Univ.-Prof. Dr. Kastenholz, Raimund, Mainz, und Dr. Brandstetter, Anna-Maria, Mainz, die auch Geschäftsführerin der Stiftung ist, angehören. Weitere Informationen: Dr. Brandstetter, Anna-Maria, Institut für Ethnologie und Afrika-Studien, Forum 6, EG, Zi 00-652, Tel. 39-2 01 19, [brandste@mail.uni-mainz.de], n. tel. V.

Stiftung der Deutschen Wirtschaft für Qualifizierung und Kooperation e.V.

-Studienförderwerk Klaus Murmann-

im Haus der Deutschen Wirtschaft, 11054 Berlin, Tel. (030) 20 33-15 03

(Besuchsadresse: Breite Str. 29, 10178 Berlin)

[studienfoerderwerk.sdw@bda-online.de], <http://www.sdw.org>

Vertrauensdozent: Prof. Dr. Lenel, Andreas, FH Wiesbaden, FB Wirtschaft, Bleichstr. 44, 65183 Wiesbaden, Tel. (0611) 90 02-113, [a.lenel@bwl.fh-wiesbaden.de]

Die Stiftung der Deutschen Wirtschaft fördert begabte und gesellschaftlich engagierte Studierende und Promovierende aller Fachrichtungen. Besonders am Herzen liegt ihr die Förderung von Studierenden der Ingenieur- und der Naturwissenschaften sowie von Frauen. Studenten an Fachhochschulen bewerben sich nach dem ersten bis drittem Semester, Studenten an Universitäten nach dem dritten oder vierten Semester. Interessierte wenden sich bitte an unseren Vertrauensdozenten und vereinbaren einen Termin für ein Vorauswahlgespräch. Die Auswahl neuer Stipendiaten erfolgt in einem Assessment-Center, das zweimal jährlich in Berlin stattfindet.

Stiftung präventive Pädiatrie

Die Stiftung wurde 1998 von Univ.-Prof. Dr. F. Zepp - Leiter der Kinderklinik und Kinderpoliklinik - gegründet. Ziel ist die Förderung der Wissenschaft auf dem Gebiet der Prävention von Krankheiten im Kindes- und Jugendlichenalter. Unterstützt wird die klinische und experimentelle Forschung in den Fachgebieten der Pädiatrie mit Schwerpunkten in pädiatrischer Immunologie, Infektiologie, Onkologie, Molekularbiologie und Molekulargenetik.

Anfragen: Univ.-Prof. Dr. Zepp, F., Kinderklinik und Kinderpoliklinik, Tel. 17-73 26

Stiftung zur Förderung der Edelsteinforschung

Die Stiftung wurde 1991 durch das Institut für Edelsteinforschung an der Johannes Gutenberg-Universität Mainz aus zweckgebundenen Spenden errichtet. Stiftungszweck ist die Förderung von Forschung und Lehre im Bereich der Edelsteinforschung an der Johannes Gutenberg Universität Mainz. Gefördert werden u.a. fachlich und zeitlich begrenzte Forschungsvorhaben, wissenschaftliche Arbeiten und Veröffentlichungen, Druckkosten, Beihilfen in jeglicher Form zum Studium, sowie zu Forschungs- und Studienreisen im In- und Ausland oder Stipendien an Dozenten, Doktoranden, Assistenten, Studierende.

Anfragen: Prof. Dr. Hofmeister, W., Institut für Edelsteinforschung -, 55099 Mainz, Tel. 39-2 43 65

Stiftung zur Förderung der Lehre und Forschung in der Allgemeinmedizin

Postanschrift: Pulverturm 13, 55131 Mainz,

Tel. 06131/173240, Fax 06131/176601

Vorstand:

Prof. Dr. med. Günther Faust (Vorsitzender)

Prof. Dr. med. Michael Hinz (stellv. Vorsitzender)

Prof. Dr. med. Jürgen Hardt (Schriftführer)

Dr. med. Ulrich Seifert (Schatzmeisterin)

Prof. Dr. med. Benno König (Mitglied des Vorstands)

Aufgabe der Stiftung ist die Förderung von Lehre und Forschung auf dem Gebiet der Allgemeinmedizin. Weiterhin werden wissenschaftliche Vorhaben finanziell unterstützt, auch im Rahmen von Dissertationen und Habilitationen.

Margarete Waitz-Stiftung

Die Margarete Waitz-Stiftung hat sich 2004 konstituiert. Zweck der Stiftung ist die Förderung der II. Medizinischen Klinik und Poliklinik des Klinikums der Johannes Gutenberg-Universität Mainz für gemeinnützige Zwecke, insbesondere auch die Unterstützung von Studierenden der Humanmedizin.

Kontakt: Tel. 06131/94 83 25, Fax 94 83 25, E-Mail: margarete-waitz-stiftung@onlinehome.de

Förderung von Auslandsaufenthalten

BAföG-Auslandsförderung

BAföG-Anträge für die Zeit des Auslandsaufenthaltes sind bei gesondert bestimmten Ämtern für Ausbildungsförderung zu stellen. Weitere Informationen: <http://www.bafog.bmbf.de> oder

BAföG-Amt, Forum 6, 1. OG, Tel. 39-9 72

Deutscher Akademischer Austauschdienst e.V. (DAAD)

Kennedyallee 50, 53175 Bonn, Tel. (0228) 8 82-0, Fax 882-444, <http://www.daad.de>

Der DAAD fördert die akademischen Beziehungen zum Ausland sowohl ideell als auch finanziell, insbesondere durch den Austausch von Studierenden und Wissenschaftlern sowie durch Projektförderung. Die Johannes Gutenberg-Universität Mainz ist ordentliches Mitglied des DAAD.

Informationen über die Förderprogramme des DAAD erteilt das Akademische Auslandsamt der Johannes Gutenberg-Universität, Forum 2, EG, Raum 00-206, Tel. 39-2 22 81

Fulbright-Kommission

Oranienburger Str. 13-14, 10178 Berlin, Tel. (030) 28 44 43-0, <http://www.fulbright.de>

Kommission für Studenten- und Dozentenaustausch zwischen der Bundesrepublik Deutschland und den Vereinigten Staaten von Amerika. Die Fulbright-Kommission vergibt Stipendien an deutsche Studierende und Graduierte für ein akademisches Jahr in den USA.

Bewerbungen sind möglich für Voll-, Teil- und Reisestipendien. Auskunft erteilt das Akademische Auslandsamt der Johannes Gutenberg-Universität, Forum 2, EG, Raum 00-210, Tel. 39-2 00 44

Peregrinus-Stiftung

Die Stiftung wurde 1994 von Univ.-Prof. em. Dr. Rudolf Meimberg eingerichtet. Gefördert werden Studienaufenthalte im Ausland für Studierende der Volkswirtschaftslehre oder Rechtswissenschaft des Fachbereichs 03 der Johannes Gutenberg-Universität Mainz. Anfragen und Anträge sind zu richten an Univ.-Prof. Dr. Bartling, Hartwig, Fachbereich Rechts- und Wirtschaftswissenschaften der Johannes Gutenberg-Universität, Jakob-Welder-Weg 4, 55128 Mainz.

Sokrates/Erasmus-Programm

Aktionsprogramm der EU zur Förderung der transnationalen Zusammenarbeit in Europa. Europäische Hochschulen tauschen im Rahmen des SOKRATES/ERASMUS-Programms Studenten und Dozenten aus, erarbeiten gemeinsam Curricula, führen Intensivkurse durch und erarbeiten ein Kreditpunktesystem für den Transfer von Studienleistungen. Informationen erteilt das Akademische Auslandsamt der Johannes Gutenberg-Universität, Forum 2, EG, Raum 00-203, [sokrates@verwaltung.uni-mainz.de].

Förderung des wissenschaftlichen Nachwuchses

(Außer den unter »Allgemeine Förderungsmöglichkeiten« genannten Organisationen.)

Alexander von Humboldt-Stiftung

Jean-Paul-Straße 12, 53173 Bonn, Tel. (0228) 8 33-0, Fax 83 31 99, [lak@avh.de],
<http://www.humboldt-foundation.de>

Präsident: Prof. Dr. Frühwald, Wolfgang

Generalsekretär: Dr. Osten, Manfred

Vertrauensdozent an der Johannes Gutenberg-Universität Mainz: Univ.-Prof. Dr. Ringsdorf, Helmut, FB 19, Tel. 39-2 24 02, [post@avh.de].

Die Alexander von Humboldt-Stiftung ist eine öffentliche Stiftung privaten Rechts. Träger ist die Bundesrepublik Deutschland, vertreten durch den Bundesminister des Auswärtigen.

Vergabe von jährlich bis zu 600 Forschungsstipendien an hochqualifizierte und promovierte ausländische Wissenschaftlerinnen und Wissenschaftler zur Durchführung von längerfristigen (6 bis 12 Monate) Forschungsvorhaben an Universitäten oder anderen Forschungsinstituten in der Bundesrepublik Deutschland. Offen für alle Nationen und alle Fachgebiete; Bewerbung zu jeder Zeit direkt bei der Stiftung in Bonn, Altersgrenze 40 Jahre.

Carl Duisberg Gesellschaft e.V.

Weyerstr. 79-83, 50676 Köln, Tel. (0221) 20 98-0, Fax 20 98-111 <http://www.cdg.de>

Hauptgeschäftsführer: Dr. Schneider, Norbert, Landesstelle Hessen-Rheinland-Pfalz: Adolfstr. 16, 65185 Wiesbaden, Tel. (0611) 99 94 10, Fax 9 99 41 55.

Leiter: Dr. Brandt, Hans-Jürgen

Die Carl Duisberg Gesellschaft (CDG) ist eine gemeinnützige Organisation für internationale berufliche Weiterbildung und Personalentwicklung. Ihre Programme richten sich an Fach- und Führungskräfte aus Deutschland und anderen Industrieländern, aus Entwicklungsländern und den Staaten Mittel- und Osteuropas.

Die Bewerbung zu Fortbildungsprogrammen erfolgt für Deutsche bei der Zentrale der CDG in Köln, Geschäftsbereich Industrieländer, für Bewerber aus Entwicklungsländern sind die Bewerbungen über die Auslandsvertretungen der Bundesrepublik Deutschland einzureichen, und es muss eine Nominierung durch die Regierung des Heimatstaates erfolgen.

Förderungsstipendien der Johannes Gutenberg-Universität

Senatsausschuss für die Vergabe von Förderungsstipendien

Vorsitzender: Vizepräsident Univ.-Prof. Dr. Preuß, Johannes

Der Senatsausschuss vergibt Stipendien nur an Nachwuchskräfte, die weiter für wissenschaftliche Berufe ausgebildet werden sollen. Die Antragsteller müssen sich aufgrund ihrer bisherigen Leistungen einer besonderen Förderung für würdig erwiesen haben. Es muss zu erwarten sein, dass sie auch künftig erhöhten Anforderungen entsprechen. Stipendien können demnach nur im Zusammenhang mit eigenen laufenden wissenschaftlichen oder künstlerischen Arbeiten (Magister-, Staatsexamens-, Diplom- oder Doktorarbeit und selbständige wissenschaftliche Arbeiten in einem Forschungsprojekt) vergeben werden.

Die Förderungsdauer ist auf höchstens sechs Monate begrenzt. Verlängerungsanträgen kann nur in besonders begründeten Ausnahmefällen entsprochen werden.

Antragsformulare sind erhältlich

- a) in den Dekanaten der Fachbereiche,
 - b) in der Förderungsabteilung, Lehr, Martina, Becherweg 4
- Zi. 01-710, Tel. 39-2 48 04, Sprechzeiten Mo-Fr 9-12

Hans Franzen-Stipendium der Freunde der Universität Mainz e.V.

Das Stipendium soll auf geisteswissenschaftlichem Gebiet in der Regel eine hervorragende Magisterarbeit oder ein hervorragendes erstes juristisches Staatsexamen, denen eine Promotion folgen wird, zur Förderung der zu schreibenden Dissertation, insbesondere auch eines dazu notwendigen Auslandsaufenthaltes, vergeben werden.

Graduiertenförderung

Zentrale Kommission für die Graduiertenförderung.

Vorsitzender: Univ.-Prof. Dr. Bisang

Stellv. Vorsitzender: Univ.-Prof. Dr. Wegener, Gerhard. Geschäftsführung: Ehlers, Johanna, Forum 1, Zi. 00-106, Mo-Do 11-12

Nach Maßgabe des Landesgraduiertenförderungsgesetzes (LGFG) werden Promotionsstipendien vergeben. Die Stipendien und Zuschläge für Sach- und Reisekosten werden als Zuschüsse gewährt. Stipendien können erhalten:

1. Doktoranden, die ein Hochschulstudium abgeschlossen haben, das die Zulassung zur Promotion ermöglicht,
2. Studierende, die soweit Studien- und Promotionsordnung es vorsehen, als Studienabschluss lediglich die Promotion anstreben. In diesem Fall kann die Förderung ein halbes Jahr vor Ablauf der in der Promotionsordnung vorgesehenen Studiendauer beginnen, falls alle sonstigen Voraussetzungen für die Meldung zum Rigorosum vorliegen.

Die Ausschreibung der Stipendien erfolgt in regelmäßigen Abständen hochschulöffentlich. Antragsformulare sind jederzeit in der Geschäftsstelle der Zentralen Kommission für die Förderung des wissenschaftlichen Nachwuchses erhältlich.

Stiftung Mainzer Universitätsfonds

Vorsitzender des Verwaltungsausschusses: Der Kanzler.

Leiter des Rentamtes: Hedderich, Ernst, Ernst-Ludwig-Straße 12, 55116 Mainz, Tel. 14 03 960.

Der Mainzer Universitätsfonds, der seit dem Jahre 1781 besteht, hat die Aufgabe, aus seinen Erträgen die Lehre und Forschung im Bereich der Johannes Gutenberg-Universität zu unterstützen und zur Nachwuchsförderung beizutragen. Dies wird u.a. durch die Vergabe des Preises der Johannes Gutenberg-Universität für besonders qualifizierte Dissertationen bzw. herausragende künstlerische Leistungen erreicht. Des Weiteren werden hieraus die Willy-Eberz-Medaille für besonderes studentisches Engagement und der Preis »Jugend forscht« verliehen. Die Verteilung der Mittel erfolgt auf Antrag durch den Präsidenten der Universität.

Anreizsystem zur Frauenförderung

Seit 1998 werden an der Universität Mainz Leistungen in der Frauenförderung durch ein Anreizsystem angeregt bzw. honoriert. Dieses Anreizsystem wurde von der Frauenbeauftragten entwickelt und besteht u.a. aus folgenden Bereichen:

- Projektförderung zentral und in den Fachbereichen
- Lehrauftragspool zu Themen aus der Frauen- und Genderforschung
- Frauenförderung als Parameter im Personalbemessungskonzept und Mittelbemessungsmodell
- Ausschreibung eines Preises für besonders qualifizierte Nachwuchswissenschaftlerinnen und eines Preises für qualifizierte Mitarbeiterinnen aus Technik, Verwaltung und Bibliothek

Weitere Informationen erteilt das Frauenbüro, Forum 3, Zi. 00-402/404/406, Tel. 39-2 29 88

Programm zur Realisierung der Chancengleichheit für Frauen in der Wissenschaft (HWP)

Das Bund-Länder-Programm zur Realisierung der Chancengleichheit für Frauen in der Wissenschaft (HWP) fördert Maßnahmen, die zu einer Qualifizierung für eine Professur oder zu einer Promotion führen, Maßnahmen zur Frauen-/Genderforschung und Maßnahmen zur Steigerung des Frauenanteils in den naturwissenschaftlich-technischen Studiengängen. In Rheinland-Pfalz werden Professuren mit dem Schwerpunkt Frauen- und Geschlechterforschung, das Ada-Lovelace-Projekt und die Einrichtung einer internationalen und interdisziplinären Gastprofessur Frauen- und Geschlechterforschung gefördert und Förderprogramme für Nachwuchswissenschaftlerinnen aufgelegt.

Wiedereinstiegsstipendien für Nachwuchswissenschaftlerinnen, die ihre wissenschaftliche Arbeit aufgrund von Kinderbetreuung bzw. Pflege unterbrochen haben, werden fortgesetzt. Möglich ist auch eine Förderung von Frauen, die nach mehrjähriger Berufspraxis ihre Promotion im Hinblick auf eine Fachhochschulprofessur abschließen möchten. Im Sinne einer Abschlussförderung werden Promotionen bzw. Habilitationen gefördert, die im Bewilligungszeitraum von einem Jahr (Verlängerung um weitere 6 Monate möglich) beendet werden können. Es besteht die Möglichkeit eines Teilzeitstipendiums mit doppelter Laufzeit. Der nächste Antragstermin ist der 1. Februar 2006. Ein Vorlauf von 6 Wochen zur Antragstellung über den Präsidenten ist einzuplanen.

Darüber hinaus wird im Rahmen des HWP ein Postdoc-Förderprogramm für Frauen umgesetzt. Über Fördermaßnahmen im Detail, insbesondere zu den Wiedereinstiegsstipendien informiert das Frauenbüro, Forum 3, Zi. 00-402/404/406, Tel. 39 22988.

Informationen im Internet

Auskünfte und Informationen:

Abt. 11, Forschungsreferat, Tel. 39-2 58 91, [spath@verwaltung.uni-mainz.de]

<http://www.verwaltung.uni-mainz.de/dez1/forschungsfoerderung.html>

Deutsche Forschungsgemeinschaft (DFG)

Kennedyallee 40, 53175 Bonn, Tel. (0228) 8 85-1

Präsident: Prof. Dr. Winnacker, Ernst-Ludwig

Generalsekretär: Dr. Grunwald, Reinhard

Die Deutsche Forschungsgemeinschaft (DFG) ist die zentrale Selbstverwaltungsorganisation der Wissenschaft in der Bundesrepublik Deutschland.

Jeder deutsche Wissenschaftler kann bei der Deutschen Forschungsgemeinschaft im Normalverfahren Anträge auf Finanzierungshilfe für ein von ihm gewähltes Forschungsvorhaben stellen. Die Forschergruppe ist ein längerfristiger Zusammenschluss mehrerer, in der Regel an einem Ort wirkenden Wissenschaftler zur Bearbeitung einer besonderen, meist interdisziplinärer Forschungsaufgabe. In Schwerpunktprogrammen arbeiten Forscher aus verschiedenen wissenschaftlichen Instituten im Rahmen einer vorgegebenen Thematik für begrenzte Zeit zusammen. Sonderforschungsbereiche sind Gruppen von Wissenschaftlern, die sich mit Zustimmung ihrer Hochschule zur gemeinsamen Forschung auf Wissenschaftsgebieten zusammengeschlossen haben, in denen die Hochschule einen längerfristig zu fördernden Schwerpunkt sieht.

Weitere Auskünfte/Unterlagen beim Forschungsreferenten der Universität: Dr. Spath, K. P. C.

(Abt. 11), Tel. 39-2 58 91

Vertrauensdozent: Univ.-Prof. Dr. Knop, J. (FB 04), Tel. 17-71 12

Volkswagenstiftung

Kastanienallee 35, D-30519 Hannover, Tel. (0511) 83 81-0, Fax 83 81-3 44, [mail@volkswagenstiftung.de], <http://www.volkswagenstiftung.de>

Vorsitzende des Kuratoriums: Schuchardt, Helga, Min. a. D.;

Generalsekretär: Dr. Krull, Wilhelm

Pressesprecher: Jung, Christian

Die Stiftung wurde zur Förderung von Wissenschaft und Technik in Forschung und Lehre gegründet. Ihre Fördermittel sind als zweckgebundene Zuwendungen an wissenschaftliche Einrichtungen zu vergeben.

Die Stiftung fördert alle Bereiche der Wissenschaft, konzentriert sich jedoch auf zeitlich wechselnde Förderinitiativen mit unterschiedlichen Zielen, Inhalten und Förderinstrumenten.

Anträge sind schriftlich an die Geschäftsstelle der VolkswagenStiftung zu richten. Nähere Informationen über den aktuellen Stand der Förderschwerpunkte und -programme können auch im Internet unter <http://www.volkswagenstiftung.de> eingesehen werden.

Sozialförderung

Soziales Netz

Zuständig für die individuelle Beratung der Förderungsmöglichkeiten innerhalb und außerhalb der Universität: Förderungs- und Sozialberatung,

Ehlers, Johanna, Forum 1, EG, Raum 00-106, Tel. 39-2 23 17, Mo-Do 11-12 und n. tel. V.

Förderung für Schwangere und Alleinstehende Studierende mit Kind

Nähere Informationen: Förderungs- und Sozialberatung, Ehlers, Johanna, Forum 1, EG, Raum 00-106, Tel. 39-2 23 17, Mo-Do 11-12 u. n. tel. V.

Landrichter Dr. Müllersche Stiftung

Gefördert werden elternlose Jurastudierende. Weitere Informationen: Förderungs- und Sozialberatung, Ehlers, Johanna, Forum 1, EG, Raum 00-106, Tel. 39-2 23 17, Mo-Do 11-12 u. n. tel. V.

Mainzer Vollwaisen

Nähere Informationen: Förderungs- und Sozialberatung, Ehlers, Johanna, Forum 1, EG, Raum 00-106, Tel. 39-2 23 17, Mo-Do 11-12 u. n. tel. V.

Nothilfefonds für ausländische Studierende

Aus diesem Fonds werden Studierende unterstützt, die aufgrund politischer Ereignisse in ihrem Heimatland oder durch von ihnen nicht zu vertretende persönliche Umstände in Not geraten sind und bei denen dadurch der erfolgreiche Abschluss ihres Studiums gefährdet ist.

Nähere Informationen: Junga, Alexandra und Dignaß, Marija, Studierendenwerk Mainz, Staudingerweg 21, Studierendenhaus, Eingang C, Tel. 39-2 49 27/ 2 49 22, Sprechzeiten Mo-Mi 9.30-12 u. n. V.

Notgemeinschaft Studiendank e.V.

Universitätsnaher Sozialverein, der für die Universität Mainz folgende Aufgaben übernommen hat:

- Betreuung der Darlehenskasse »Stiftung Notgemeinschaft Studiendank«
- Trägerschaft einer Gruppenkrankenversicherung für ausländische Studierende
- Träger für die Kinderhäuser »Posselmann« Campus Mainz und »FASK« Campus Gernersheim

1. Vorsitzender: Prof. Dr. Laubinger, Hans-Werner

Geschäftsführende Vorsitzende: Ehlers, Johanna, Tel. 39-2 23 17

Barbeihilfe

Studierende, die sich kurzfristig in einer finanziellen Notlage befinden, welche die Fortführung ihres Studiums gefährdet oder die einen mit ihrem Studium in Zusammenhang stehenden plötzlichen Geldbedarf haben, der aus anderen Mitteln nicht gedeckt werden kann, können Barbeihilfe beantragen.

Nähere Informationen: Junga, Alexandra, Tel. 39-2 49 27 und Dignaß, Marija, Tel. 39-2 49 22, Studierendenwerk Mainz, Staudingerweg 21, Studierendenhaus, Eingang C, Sprechzeiten Mo-Mi 9.30-12 u.n.V.

Beihilfen des AStA

Der AStA verteilt Gelder des Sozialfonds an in Not geratene Studierende. Alle Studierende, die unverschuldet in eine soziale Notlage geraten sind, können einen entsprechenden Antrag im AStA-Sozialreferat stellen. Je nach Notlage wird der Betrag als zinsloses Darlehen ausgezahlt oder als einmalige unentgeltliche Unterstützungsleistung (Barbeihilfe). Die Lage von Studierenden mit Kind wird besonders berücksichtigt. Weitere Informationen erteilt das AStA-Sozial-Referat, Staudingerweg 21, Tel. 39-2 48 22 oder 39-2 48 01. Sprechzeiten nach Aushang.

Freitisch

Nähere Informationen über Essensvergünstigungen erteilt das Studierendenwerk Mainz, Studierendenhaus, Eingang C, Dignaß, Marija, Tel. 39-2 49 22 und Junga, Alexandra, Tel. 39-2 49 27, Sprechzeiten Mo und Mi 9.30-12.

Darlehen des Studierendenwerkes Mainz

Darlehenskasse für Studierende in Rheinland-Pfalz beim Studierendenwerk Mainz (Examensabschlussdarlehen)

Diese Darlehenskasse dient ausschließlich zur Finanzierung der mit dem Studienabschluss unmittelbar zusammenhängenden Ausgaben des/der Darlehensnehmerin, zu denen auch die Kosten der Lebenshaltung gehören. Das Examensabschlussdarlehen kann frühestens ein Jahr vor Examensbeginn beantragt werden.

Darlehenskasse der Stiftung Notgemeinschaft Studiendank beim Studierendenwerk Mainz

Die Stiftung Notgemeinschaft Studiendank ist eine Darlehenskasse, die kurzfristige zinslose Darlehen vergibt. Zielsetzung ist es, Studierenden, denen unverschuldet keine oder zeitweise nicht ausreichende Mittel zur Verfügung stehen, Darlehen zu gewähren, damit sie ihr Studium fortführen können.

Darlehenskasse Studierendenwerk Mainz

Die Darlehenskasse des Studierendenwerkes vergibt kurzfristige kleinere Überbrückungsdarlehen an Studierende, die ohne eigenes Verschulden in eine erhebliche soziale Notlage geraten und dadurch an der ordnungsgemäßen Durchführung ihres Studiums gehindert sind. Die Rückzahlung muss kurzfristig erfolgen.

Ansprechpartnerin für alle genannten Darlehenskassen: Junga, Alexandra, Studierendenwerk Mainz, Staudingerweg 21, Studierendenhaus, Eingang C,

Tel. 39-2 49 27, Sprechzeiten: Mo, Di, Mi 9.30-12, Do, Fr n. tel. V. Beratung in allen Fragen, die mit der Gewährung und Rückzahlung eines Darlehens in Zusammenhang stehen, Auskünfte über die vorzulegenden Antragsunterlagen. Über die Vergabe der Darlehen entscheidet ein Ausschuss, der aus je einem/r Vertreter/in der Studierendenschaft, der Hochschule und des Studierendenwerkes besteht.

Sozialhilfe

Auskunft: Stadtverwaltung Mainz, Sozialamt, Rheinstraße 43-45, Mo-Di, Do Fr 8.30-12

Individuelle Beratung und zuständig für die erforderlichen Gutachten: Förderungs- und Sozialberatung, Ehlers, Johanna, Forum 1, EG, Zi. 00-106, Tel. 39-2 23 17, Mo-Do 11-12 u. n. tel. V.

Beauftragte

1. Vertreter der Universität in den Vergabeausschüssen des Studierendenwerks Mainz:

Univ.-Prof. Dr. Grätzel, Stephan

2. Gutenberg-Stipendien der Stadt Mainz: Univ.-Prof. Dr. Dr. Böcher, O., Ev. Theologie, Tel. 39-2 22 85

3. Ausländerbeauftragter: Dr. phil. Ortseifen, K., Seminar für Englische Philologie, Tel. 39-2 27 67

4. Senatsbeauftragter für behinderte Studierende: Univ.-Prof. Dr. Stofft, E., Anatomisches Institut, Tel. 39-2 21 72

5. Senatsbeauftragter für Wohnheimfragen: Dr. phil. Ortseifen, K., Seminar für Englische Philologie, Tel. 39-2 27 67

Sprechzeiten bitte direkt bei den Beauftragten oder der Förderungs- und Sozialberatung erfragen:

Ehlers, Johanna, Raum 00-106, Tel. 39-2 23 17, Mo-Do 11-12 u. n. tel. V.

Von A bis Z für Studierende

Arbeitskreis Studium und Kind

Der Arbeitskreis Studium und Kind ist eine Initiative studierender Eltern, die ein Forum bieten möchte für alle und alles, was mit Studium und Kind zusammenhängt.

Der Arbeitskreis möchte Kontakte ermöglichen und vermitteln sowie die Situation Studierender mit Kind/ern an der Universität Mainz verbessern

Treffpunkt: jeden 1. Donnerstag im Monat ab 16.30 Uhr in der Kinderkrippe der KHG, Saarstr. 20, 55122 Mainz.

Kontakt: Pentz, Martina, Tel. 06131/322-105, e-mail: pentz@khg-mainz.de, Ritter, Carolin, Tel. 06131/685813, e-mail: ritter.carolin@web.de

Beratung bei Studien- und Lebensproblemen

(kostenlos und vertraulich)

Psychotherapeutische Beratungsstelle für Studierende

Staudingerweg 21, Tel. 39-2 23 12, Fax 39-2 06 93;

[PBS@verwaltung.uni-mainz.de]

Leitung: Prof. Dr. Ursula Luka-Krausgrill;

[Ursula.Luka-Krausgrill@verwaltung.uni-mainz.de]

Mitarbeiter: Dipl.-Psych. Carolin Jaqui von Blohn, Dr. Bettina Kaufmann-Grebe;

Dipl.-Psych. Christian Kremser, Dipl.-Psych. Ines Leu;

sonstige Mitarbeiter: Dipl.-Psych. Christine Löffler; Dr. Irina Zimmer

Freie Mitarbeiter: Dr. Anke Diezemann, Dipl.-Psych. Nadja Hebenstreit, Dipl.-Psych

Petra Mattes, Dipl.-Psych. Katrin Mitzner, Dipl.-Psych. Signe Seiler,

Dipl.-Psych. Petra Stuffer-Oberhausen

An die Beratungsstelle können sich Studierende wenden, die psychologisch-therapeutische Hilfe bei Studien- und Lebensproblemen suchen (u.a. Prüfungsangst, Lernschwierigkeiten, soziale Ängste und persönliche Krisen). Sprechstd. n. V., Anmeldung Mo – Fr 9.00 – 12.00 Uhr sowie Mo – Do 14.00 – 16.00 Uhr. Die Anmeldetermine für die einzelnen Kurse (s. Aushänge und www.) sind vorwiegend vor Semesterbeginn.

Homepage: www.pbs.uni-mainz.de

Psychosoziale Beratung am FB 06 – Angewandte Sprach- und Kulturwissenschaften

Dipl.-Psych. Ziebler-Kühn, Anja, Tel. (06345) 91 92 48

Beratungsstunden: s. Aushang

Die Beratung, die in Einzelgesprächen stattfindet, ist vertraulich und steht allen Studierenden offen, die Unterstützung bei Problemen in studentischen und privaten Lebensbereichen suchen. Es werden verschiedene Gruppen zu Prüfungsängsten, Förderung eines positiven Selbstwertgefühls, Lerntechniken und Lernstrategien angeboten. Z. u. O. w. durch Aushang am Fachbereich bekanntgegeben.

Studium und Beruf.

Wir beraten und informieren:

- Studienwahl
- arbeitsmarktnahe Studiengestaltung
- Studienwechsel oder -abbruch
- Karriereberatung, Bewerbungsstrategien

Wir schaffen Verbindungen zu Arbeitgebern:

- Praktikanten-, Ausbildungsstellen
- Traineeprogramme, Arbeitsstellen

Wir helfen beim Berufseinstieg

Ihr Hochschulteam

Agentur für Arbeit Mainz

Untere Zahlbacher Straße/Ecke Saarstraße
55131 Mainz

Tel. 06131/248-613, -750, Fax 06131/248-299

E-Mail: Mainz.Hochschulteam@arbeitsagentur.de

Büro auf dem Campus Mainz

Staudingerweg 21 (Studierendenhaus)

Freie Sprechstunde für Studenten und Studienabbrecher:

Di 13.00 – 15.00 Uhr

Job-Vermittlung für Studenten:

Mo – Do 8.00 – 15.30 Uhr, Fr 8.00 – 12.00 Uhr



Bundesagentur für Arbeit

Sozialberatungsstelle des Studierendenwerks Mainz

Dipl.-Sozialarbeiterin Dietrich, Hildegard,

Staudingerweg 21, Studierendenhaus, Eingang A, Tel. 39-2 49 00, Sprechzeiten Mo 9-12,

Mi-Do 13- 16 und n. tel. V.

Angeboten werden psychosoziale Beratung, Sozialberatung und Lernberatung in Einzelgesprächen. Themengebundene Gesprächsgruppen oder Lerngruppen werden zu Beginn jeden Semesters angekündigt.

Psychologische Beratungsstelle in der KHG für Studentinnen und Studenten

Der Caritas-Verband bietet in der Kath. Hochschulgemeinde (Newmanhaus), Saarstr. 20, den Studierenden Beratung bei Problemen und Konflikten an. Die Beratungsgespräche sind für alle offen.

Sprechzeiten: Di, Mi n. V. **Anmeldung:** Tel. 32 21 15

Dipl.-Psych. Brinkmann-Kramp, Monika

Behindertenfragen

Für den Campus liegt für Rollstuhlfahrer, Geh- und Sehbehinderte sowie für Blinde ein Wegweiser an den Hauptpforten und bei der Förderungs- und Sozialberatung aus. Er informiert über alle behindertengerechten Einrichtungen.

Das Behindertenreferat des AstA (Adresse s. unten) hält ebenfalls einen Lageplan des Campus bereit, der über die Zugänglichkeit von Räumen und das Vorhandensein von behindertengerechten Einrichtungen informiert.

Behinderte mit Wertmarke (Beiblatt zum Behindertenausweis) können beim AstA- Behindertenreferat einen Antrag auf Erstattung der Studierendenticket-Kosten stellen.

Senatsbeauftragter für behinderte Studierende: Univ.-Prof. Dr. Stofft, E., Anatomisches Institut, Tel. 39-2 21 72, Fax 39-2 07 23, [stofft@ mail.uni-mainz.de]; Sprechstd. Mo 16-17,

Forum 1, EG, Zi. 00-106, Tel. 39-2 23 17

Ansprechpartnerin der Verwaltung für behinderte Studierende: Ehlers, Johanna, Forum 1, EG, Zi. 00-106, Tel. 39-2 23 17, Mo-Do 11-12

Zentraler Service für behinderte Studierende: Studienhelfer für alle Behinderungsarten. Anmeldung bei Ehlers, Johanna erforderlich.

Forum 1, EG, Zi. 00-106, Tel. 39-2 23 21, Mo-Do 8.30-16

Universitätsbibliothek, EG, links, Tel. 39-2 30 99, Mo-Do 8.30-18, Fr 8-14 u. 15-18

Behindertenreferat des AstA: Studierendenhaus, Staudingerweg 21, Tel. 39-2 54 29, Fax 37-18 57, [behindi@mail.uni-mainz.de], Di 13-15, Do 15-17 o. n. tel. V.

Botanischer Garten

Der Botanische Garten wurde kurz nach der Wiedereröffnung der Universität angelegt. Die heutige Fläche umfaßt 10 ha. Schwerpunkte des Freilandes sind das Arboretum, die Biologische Abteilung, die Steppenanlage und die Systematische Abteilung. Das Freigelände ist täglich von 7.30-18 Uhr bei freiem Eintritt geöffnet.

Ein großer Teil der Gewächshäuser ist von 10-15 Uhr (außer Fr) zugänglich. Ein Einblick in Artenfülle und Lebensformen außereuropäischer Pflanzen ist somit möglich. Im Nutzpflanzenhaus sind die wichtigsten Kulturpflanzen der Tropen und Subtropen zu sehen. Während des Sommerhalbjahres finden regelmäßig Führungen statt.

Für Gruppen können auch Sonderführungen vereinbart werden (Tel. 39-2 26 28/2 22 51). Prospekte sind am Garteneingang, ein Gartenführer und ein Gehölzverzeichnis im Buchhandel erhältlich.

Cafeterien / Mensen

Studierendenwerk Mainz

Staudingerweg 21, Studierendenhaus

Abteilungsleiterin: Diegel, Eleonore, Studierendenhaus, Eingang B, Tel. 39-2 49 15 o. 39-2 49 05 (Sekretariat), [stwmzvb@mail.uni-mainz.de]

Cafeterien

Cafeteria Fachbereich Musik, Binger Str. 26, Automatenfiliale (ganzjährig)

Cafeteria Neubau Chemie, Duesbergweg 10-12, Automatenfiliale im Foyer (ganzjährig)

Cafeteria Philosophicum, Welderweg 18, Mo-Do 08.30-16.00 (im Semester);

Mo-Fr 8.30-15.00 (in den Semesterferien)

Cafeteria ReWi, Welderweg 9, (Neubau Rechts- und Wirtschaftswissenschaften)

Öffnungszeiten: Mo-Do 8.30-19.00, Fr 8.30-18.00 (im Semester);

Mo-Do 9.00-17.00, Fr 9.00-16.30 (Semesterferien)

Cafeteria SB II, Bentzelweg 17, Automatenfiliale (ganzjährig)

Cafeteria Universitätsbibliothek, Welderweg 6, Automatenfiliale (ganzjährig)

Cafeteria Zentralmensa, Staudingerweg 15, „Menseria“ Mo-Do 8.00 - 18.30, Fr. 8.00 - 17.30 (Semester),
Mo-Do 8.00 - 17.30, Fr. 8.00 - 16.30 (Semesterferien),

Zentralmensa

Staudingerweg 15, 55128 Mainz

Öffnungszeiten: Mo-Fr 11.30-14.30, Sa 11.30-13.15

Der aktuelle Speisenplan und die Preise können im Internet unter <http://www.studierendenwerk-mainz.de> eingesehen werden.

Mensa der Katholischen Hochschulgemeinde

Saarstr. 20, 55122 Mainz, Tel. 32 21 09, Fax 32 21 00

Küchenleiterin: Pinheiro, Maria

Öffnungszeiten: Mo-Fr 11.30-13.30

<http://www.khg-mainz.de>

Café Bistro medicum

Langenbeckstr. 1 (gegenüber Augenklinik),

Öffnungszeiten: täglich außer Samstag, Sommer 8.30-21.30, Winter 8.30-20.30

Ermäßigung für Studierende, Tel. 39-3 34 95

»Kasino« des Klinikums

Langenbeckstr. 1

Öffnungszeiten: Mo-Fr 11.30-14.30, Sa u. So 11.30-13, Frühstücksbuffet von 7.30-10, Besuchercafe von 10-16. Zutritt für Jedermann. Berechtigung für Studierendenzuspruch für Studierende der Medizin, Zahnmedizin, Biologie, Pharmazie, Toxikologie, Chemie, Musik und Bildende Kunst.

Kulturcafé des AStA im »Café im Forum«

Becherweg 5 (Alte Mensa), Tel. 39-2 40 63

Öffnungszeiten: Mo-Do 9-01, Fr 9-02, Sa 18-02, So je nach Programm

Essensausgabe: Mo-Fr 11.30-15.30

Einfahrerlaubnis

Verkehrsaufsicht: Forum 3, EG, Zi. 00-336, Tel. 39-2 26 07, Fax 39-2 46 47,
[verkehr@verwaltung.uni-mainz.de]

Sprechzeiten: Mo, Die, Do, Fr 9.30-11.30, Mi 13.30-15.30

Die aktuellen Vergabebedingungen für eine Einfahrerlaubnis auf das Universitätsgelände können jeweils ab Semesterbeginn bei der Verkehrsaufsicht eingesehen oder im Internet unter

<http://www.zope.verwaltung.uni-mainz.de/orga/formulare/> abgerufen werden.

Fundbüro

für den Campus-Bereich: Pedell Forum, Eingang Becherweg 2, Zi. 01-111, Tel. 39-2 23 41

für die Zentralmensa: Sekretariat der Verpflegungsbetriebe, Frau Eicke, Herr Zuck,

Studierendenhaus, Eingang B, Staudingerweg 21, Tel. 39-2 49 05/2 49 26

für den Klinikums-Bereich: Fundbüro des Klinikums, Gebäude 601, Zentrale Dienste, Tel. 17-28 08

für den Mainzer Stadtbereich: Fundbüro der Stadtverwaltung, Klarastr. 4, Tel. 12-24 32,

Sprechzeiten: Mo-Fr 8.30-12, Mo-Do 13.30-16, Fr 13.30-14.30

für die Mainzer Verkehrsgesellschaft mbH: VCM - Verkehrs Center Mainz,

Bonifaziusstr. 2, Tel. 12-77 77,

Öffnungszeiten: Mo-Fr 7-19, Sa 9-15

Kindergarten/-krippen

Jakob-Welder-Weg, Tel. 38 21 05. Der Kindergarten an der Universität, eine städtische Einrichtung, kann von Studierenden und Angestellten der Universität Mainz in Anspruch genommen werden. Auch solche die außerhalb des Stadtgebietes wohnen. Zur Vergabe der Plätze wurde der Universität ein Vorschlagsrecht eingeräumt, das z. Zt. von einer Arbeitsgruppe bestehend aus Vertretern des Personalrats und des AStA unter Vorsitz der Vizepräsidenten für Studium und Lehre wahrgenommen wird. Die Anmeldung ist immer in Verbindung mit einem Dringlichkeitsantrag an das Präsidialbüro zu richten. In der Kinderkrippe werden Kinder bis drei Jahren, im Kindergarten solche von drei bis sechs Jahren betreut. Die Einrichtung ist Mo-Do von 7 bis 17 Uhr (KiGa 6.45 bis 17 Uhr) und Fr von 7 bis 16.30 Uhr (KiGa 6.45 bis 16.30 Uhr) geöffnet.

Tagesmütternetz an der Universität Mainz

Die Universität Mainz bietet studierenden und beschäftigten Eltern derzeit pilothaft als ergänzendes Angebot zu den bestehenden Einrichtungen die Möglichkeit der Vermittlung einer Tagesmutter. Antragsberechtigt sind Mitglieder der Hochschule. Studierende Eltern erhalten bei entsprechenden Einkommensverhältnissen einen Zuschuss zu den Betreuungskosten.

Beratung: Frauenbeauftragte, Forum 3, Zi. 00-404, Tel. 06131-3922988, Email: frauen-buero@verwaltung.uni-mainz.de,

Weitere Infos unter <http://www.frauenbuero.uni-mainz.de/tagesmuetter.html>

Katholische Hochschulgemeinde (KHG)

Saarstraße 20, 55122 Mainz, Tel. 322120. Die Kinderkrippe »Sausewind« ist eine Elterninitiative in Trägerschaft der KHG. Kinder im Alter zwischen sechs Monaten und drei Jahren werden in drei Gruppen betreut. Kinder aller Nationalitäten, Religionen und Konfessionen sind willkommen. Aktive Elternmitarbeit wird erwartet und hat unmittelbaren Einfluss auf konzeptionelle Rahmenbedingungen. Voraussetzung für die Aufnahme ist die Immatrikulation mindestens eines Elternteiles an der Johannes Gutenberg-Universität. Kontakt: Raaf, Doris

Kinderhaus Posselmann

Dahlheimer Weg 31, Tel. 39-2 38 74, Anträge sind zu richten an Ehlers, Johanna, Tel. 39-2 23 17.

Es bestehen eine Kleinstkindergruppe (10 Kinder, bis zwei Jahre), eine Vorschulgruppe (22 Kinder, vier bis sechs Jahre) und drei altersgemischte Gruppen (je 15 Kinder zwei bis vier Jahre).

Öffnungszeiten: Mo-Fr 7.30-17.

Es dürfen nur in Mainz gemeldete Kinder aufgenommen werden. Die monatlichen Beiträge richten sich nach den städtischen Vorgaben. Erstattung durch das Jugendamt ist vom Einkommen abhängig.

Kinderhaus Villa Nees

Am Pulverturm 1, Tel. 39-3 02 56. Der Kindergarten der Vereinigung Freunde der Universität Mainz steht grundsätzlich allen Kindern offen, deren Erziehungsberechtigte in einem nicht ruhenden Arbeitsverhältnis mit dem Universitätsklinikum stehen. Die Anmeldung ist an die Leitung des Kinderhauses zu richten. Betreut werden Kinder von drei bis sechs Jahren. Öffnungszeiten: Mo, Di, Do, Fr 6.15- 17.30 und Mi 6.15-14.

Kindertagesstätte »Burg UniBunt e.V.«

Canisiusstr. 27-31 (Wohnheim Gonsenheim),
Mainz, Tel. 4 11 40.

Die Kindertagesstätte bietet Platz für 18 Kinder im Alter von 24 Monaten bis sechs Jahren. Die Gruppen sind altersgemischt. Betreuungszeit: 7.30- 16.30 Uhr. Die Mitarbeit der Eltern ist gefordert. Es können nur Kinder aufgenommen werden, die in Mainz gemeldet sind.

SPIELBANK

MAINZ · TRIER · BAD EMS

Die **Spielbank Mainz** sucht in regelmäßigen Abständen zur Unterstützung ihres Teams junge Studentinnen und Studenten, mit gepflegtem Äußeren, zur Ausbildung als

Croupier-Aushilfe

Wenn Sie eine dauerhafte, nicht alltägliche Möglichkeit suchen, während der gesamten Studienzeit durch sehr flexible Arbeitszeiten Ihr Studium zu finanzieren und zwischen 19 und 25 Jahren jung sind, dann richten Sie bitte Ihre Bewerbung an die

Spielbank Mainz/Trier/Bad Ems GmbH & Co. KG
Karmeliterstraße 14, 55116 Mainz

Telefonische Vorabinformation:
061 31/286 41 25

Schwimmbad/Sauna

Allgemeine Öffnungszeiten für Bedienstete und Studierende der Universität:

Sauna (im Schwimmbadgebäude):

Frauen: Di, Do 10-21, Fr 10-16 (ungerade Woche);

Männer: Mo, Mi 10-21, Fr 10-16 (gerade Woche);

Schwimmbad, Tel. 39-2 35 91

(Schwimmbad neben dem Stadion):

Mo, Mi-Fr 15-18.30 (letzter Einlass 17.30)

Di 15-18 (letzter Einlass 17)

Spindvermietung

Für jeden Studierenden besteht die Möglichkeit, in seinem Fachbereich/Institut ein Schrankfach oder einen Spind zu mieten. Der Fachbereich Rechtswissenschaft und Wirtschaftswissenschaften überlässt das Schrankfach kostenfrei. Zuständig: Pedell des Fachbereiches Rechts- und Wirtschaftswissenschaften, Welderweg 9.

Studentengemeinden / Universitätsgottesdienste

Katholische Hochschulgemeinde (KHG), Mainz

Saarstr. 20, 55122 Mainz, Tel. 32 20, Fax 32 21 00, [khg@khg-mainz.de]

Sekretariat: Becker, Christiane, Tel. 32 21 02, [sekretariat@khg-mainz.de]

Hochschulpfarrer: Dr. Krenski, Thomas, Tel. 32 21 01, [krenski@khg-mainz.de]

Pastoralreferentin: Reidt, Ingrid, Tel. 32 21 06, [reidt@khg-mainz.de]

Müller Monika, Tel. 32 21 40, [mueller@khg-mainz.de]

Pastoralreferent: Dr. habil. Kruck, Günter, Tel. 32 21 40, [kruck@khg-mainz.de]

Sozial- und Ausländerreferentin: Pentz, Martina, Tel. 32 21 05, [pentz@khg-mainz.de]

Geschäftsführer: Lutz, Ulrich, Tel. 32 21 03, [lutz@khg-mainz.de]

Gottesdienste

KHG-Kirche St. Albertus (Saarstraße 20):

Morgenmesse und Frühstück: Mi 7.30 Uhr,

Studierendengottesdienst: Do 19 Uhr,

Sonntagsgottesdienste: So 11, 19 Uhr

Mensabetrieb

KHG-Mensa, Mo-Fr 11.30-13.30

Studierendenwohnheim Newmanhaus

Geschäftsführer: Lutz, Ulrich, Tel. 32 21 03, [lutz@khg-mainz.de]

Hauswirtschaftsleiterin: Genna, Giuseppina, Tel. 32 21 28, [genna@khg-mainz.de]

Kinderkrippe

Leiterin: Raaf, Doris, Tel. 32 21 20

Evangelische Studentengemeinde (ESG), Mainz

Am Gonsenheimer Spieß 1, 55122 Mainz, Tel. 30 40 60, Fax 3 04 06 29,

[esg@mail.uni-mainz.de];

Sekretariat: Gudat, Martina,

Sprechzeiten: Mo + Mi 9-12.30, 14.00-16.00, Di 9-12.30, Do 11-12.30, Fr 9-12.30

StudentInnenpfarrer Dr. Luig, Ulrich, Tel. 3 04 06 13, [luig@mail.uni-mainz.de],

Sprechstd. nach telef. Vereinbarung

StudentInnenpfarrerinnen Sydow, Dagmar, Tel. 3 04 06 12, [sydow@mail.uni-mainz.de],

Sprechstd. nach Vereinbarung

StudentInnenpfarrerin Kassing, Anette, Tel. 3 04 06 11, [ankassin@mail.uni-mainz.de],
Sprechstd. Mo - Fr 9 - 12 und nach Vereinbarung
Gottesdienste: Mi 18.30 (14 tägl.)

Katholische Hochschulgemeinde, Germersheim

Klosterstraße 13, 76726 Germersheim, Tel. (0 72 74) 27 86
Hochschulseelsorger: Pastoralreferent Brunner, Matthias
Büro: KHG Landau, Moltkestraße 9, 76829 Landau,
Tel. (06341) 8 21 80, Fax 8 29 43, [KHG-Landau@t-online.de]

Evangelische Hochschulgemeinde, Germersheim

Studierendenpfarrer von Mitzlaff, Joachim, Tel./ Fax: (06236) 6 75 30, Fax 67 04 51,
[v.Mitzlaff@T-online.de],
Sprechstunden Mo 10-12, Mi 17.30-18.30, R 101;
Gottesdienst: »Halbzeit« Mi 19-19.30, Ev. Kirche

Universitätsgottesdienste

Universitätsprediger: Univ.-Prof. Dr. theol. Weyer-Menkhoff, Stephan
Kirchenmusik: Bach-Chor und Bach-Orchester Mainz,
Leitung: Kantor Prof. Otto, Ralf
Orgel: Prof. Bartsch, Hans-Joachim
Gottesdienste jeweils am letzten Sonntag im Monat um 11.15 Uhr in der Christuskirche, Kaiserstraße,
Mainz

Premieren 2005/2006

**Die Kopien / Amphitryon / Il tritico: Il tabarro – Suor Angelica –
Gianni Schicchi / Gertrud / Wunderzeiten / Othon / Hänsel und Gretel
/ ballettmainz – Programm XIX - XXI / Knusper, Knusper, Knäuschen /
Die Piratentochter / halb & halb / Trilogie der schönen Ferienzeit /
Don Giovanni / Lantana / Die Dreigroschenoper / Fastnachtssposse /
Wolf sein / Seid nett zu Mr. Sloane / Peter Grimes / Das falsche Herz
/ Proserpina / Electronic City / Entlegene Inseln / Nathan der Weise /
Elias / Das letzte Band / ballettmainz – Repertoire II / Rigoletto /
FSK 16 / Drachen und Ritter / Draußen vor der Tür / Weltuntergänge /
Heute weder Hamlet**

Kartentelefon: 06131/2851-222, www.staatstheater-mainz.de

Studentenwohnanlagen

Wohnanlagen des Studierendenwerks Mainz

Zuständige Abteilung: Abt. Studentisches Wohnen, Staudingerweg 21, Studierendenhaus, Eingang C, Tel. 39-2 49 03/08/09, Fax 39-2 49 34, [stwmzwv@mail.uni-mainz.de]

Bürozeiten: Mo-Fr 9.30-12, Mi 13.30-14.30

Abteilungsleiter: Dauber-Primaveßy, Adolf, Tel 39-2 49 34 oder 39-2 49 04
(Sekretariat), Sprechzeiten n.V.

Bushaltestelle: »Friedrich-von-Pfeiffer-Weg«, Linien: 54, 55, 58, 68

Wohnberechtigt in den Wohnanlagen des Studierendenwerks sind alle Studierenden der Johannes Gutenberg-Universität, der Fachhochschule Mainz, der Fachhochschule Bingen und des Staatlichen Studienkollegs Mainz.

Studierende, die in einem Zimmer, Appartement oder einer Wohnung des Studierendenwerkes Mainz wohnen möchten, müssen ein Antragsformular ausfüllen. Das Auftragsformular kann aus dem Internet heruntergeladen werden oder wird auf Wunsch zugesandt. Ein Antrag auf einen Wohnplatz kann auch schon vor der Immatrikulation gestellt werden. Antragsformulare unter www.studierendenwerk-mainz.de. Die Wohndauer ist auf 7 Semester begrenzt. Verlängerungen sind grundsätzlich möglich.

Bei Fragen und Problemen, die sich im Zusammenhang mit der Unterbringung in einer Studentenwohnanlage ergeben, können Sie sich auch wenden an: Herrn Dr. Ortseifen, Karl, Senatsbeauftragter für Wohnheimfragen, Seminar für Englische Philologie, Welderweg 18 (Philosophicum), Tel 39-2 27 67

Am Forum

Forum universitatis, Tel. 39-2 49 03

Bushaltestelle: »Universität«, Linien: 6, 6a, 54, 56, 57, 58, 64, 65, 68
56 Einzelzimmer.

Mainzer Kolleg

Jakob-Welder-Weg 12/16 (Leibniz-Haus und Geschwister-Scholl-Haus), Tel. 39-2 49 03

Bushaltestelle: »Universität«, Linien: 6, 6a, 54, 56, 57, 58, 64, 65, 68
93 Einzelzimmer.

Inter I

Wittichweg 45, Tel. 39-2 49 03

Bushaltestelle: »F.-von-Pfeiffer-Weg«, Linien: 54, 55, 58, 68
196 Einzelzimmer.

Inter II

Jakob-Welder-Weg 30-40, Tel. 39-2 49 03

Bushaltestelle: »F.-von-Pfeiffer-Weg«, Linien: 54, 55, 58, 68

198 Einzelzimmer, 66 Einzelappartements, 85 Doppelappartements, 40 Doppelappartements mit einem Kinderzimmer, 4 Gruppenwohnungen à 8 Zimmer (Diele gemeinsam).

Hartenberg

Jakob-Steffan-Straße 39, Tel. 39-2 49 03

Bushaltestelle: »Eduard-David-Straße«, Linie: 64, 65, 91
110 Doubletten, 22 Doppelappartements.

Valenciahaus

Valenciaplatz 10 (Mainzer Neustadt), Tel. 39-2 49 08

Haltestelle: »Goethestraße/Goetheplatz«, Buslinien: 60, 61, 62, 63; Straßenbahnlinien: 50, 51
35 Einzelzimmer, 1 Einzelappartement, 2 Doppelappartements.

Münchfeld

Franz-Werfel-Straße 9, Tel. 39-2 49 03
 Bushaltestelle: »Hegelstraße«, Buslinie: 56, 57, 91
 96 Einzelzimmer.

Weisenau

Max-Hufschmidt-Straße 13, Mainz-Weisenau, Tel. 39-2 49 09
 Bushaltestelle: »Am Großberg«, Buslinie: 65 »Weisenauer Weg«, Buslinie: 64
 448 Einzelappartments, 25 Doppelappartments.

Hechtsheim

Generaloberst-Beck-Straße 4-14, Oberstadt, Tel. 39-2 49 09
 Haltestelle: »Kurmainz-Kaserne«, Buslinie: 66, Straßenbahnlinien: 50, 51, 52
 672 Einzelzimmer (249 Gruppenwohnungen mit zwei Einzelzimmern, 50 Gruppenwohnungen mit drei Einzelzimmern, 6 Gruppenwohnungen mit vier Einzelzimmern).

Gonsenheim

Canisiusstraße 27-31, 55122 Mainz, Tel. 39-2 49 08
 Haltestelle: »Elbestraße«,
 Buslinie: 64, Straßenbahnlinien: 50, 51
 129 Einzelzimmer, 102 Doppelzimmer.
Ferienvermietung: in den Semesterferien besteht die Möglichkeit, die Zimmer unterzuvermieten, Tel. 39-2 41 08.

Ein-Zimmer-Wohnungen zu vermieten
Mainz, Nähe Stadtpark
21 m², Vollmöblierung, € 289,58
(+ Strom incl. NK)

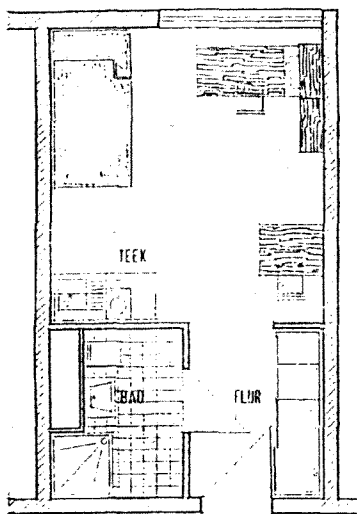

GRUNDRISS

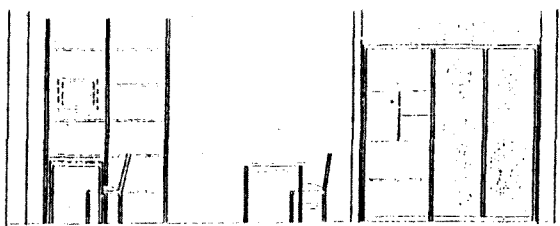

SEITENANSICHT

Ausführliche
Informationen:
Tel. 06131/579775

Studentenwohnheime anderer Träger

Evangelisches Studentenzentrum

Am Gonsenheimer Spieß 1, 55122 Mainz, Tel. 37 40 70, Fax 3 74 07 15

Bushaltestelle: »Universität«, Linien: 6, 54, 56, 57, 58, 64, 65, 68

117 Plätze in Einzelzimmern, 6 Wohnungen für Studentenpaare mit Kindern

Geschäftsführer: Schlimmer, Stefan

Das Mietverhältnis gilt für 8 Semester, kann aber verlängert werden.

Newmanhaus

Saarstraße 20, 55122 Mainz, Tel. 32 21 03, Fax 32 21 00, [newmanhaus@khg-mainz.de]

90 Wohnheimplätze. Bushaltestelle: »Universität«, Linien: 6, 6a, 54, 55, 56, 57, 58, 64, 65, 68, 69, 90, 91, 650

Aufnahmeanträge und Informationen: Tel. 322 103, [newmanhaus@khg-mainz.de]

Geschäftsführer: Lutz, Ulrich, Tel. 32 21 03,

Das Newmanhaus ist eine Einrichtung der Katholischen Hochschulgemeinde St. Albertus. Aufnahme erfolgt nach schriftlichem Antrag und persönlicher Vorstellung bei Hochschulpfarrer und Geschäftsführung durch ein studentisches Auswahlgremium. Das Mietverhältnis gilt jeweils für ein volles Semester (Semesterhalbjahr); es kann bis zu sechs Semestern verlängert werden.

Studentenwohnheim Backhaushohl

Backhaushohl 43, 55128 Mainz

Bushaltestelle: »Backhaushohl«, Buslinien: 13, 34

25 Einzelzimmer EG u. OG.

Anfragen bei Schöfmann, Hans-Jürgen, Untere Zahlbacher Str. 78, 55131 Mainz, Tel. 22 20 85

Studentenwohnheim Rhein-Main e.V.

In der Meielache 42, 55122 Mainz, www.studentenwohnheim-rhein-main.de

Bushaltestelle: »Münchfeld«, Buslinien: 56, 57, 91

71 Einzelzimmer.

Heimleiter: Klein, Martin, Tel. 3 17 75,

Sprechstd. Di, Do 18-20, Sprechstd. in der vorlesungsfreien Zeit nur Mi 18-20

Studentenwohnheime der VEGIS

Immobilien Verwaltungs- und Vertriebsgesellschaft m.b.H., Postfach 22 20,

63244 Neu-Isenburg, Tel. (06102) 7 50 30, Fax 75 03-10

Studentenwohnheim Mainz I

Generaloberst-Beck-Straße 3-7, 55129 Mainz

Haltestelle: »Kurmainz-Kaserne«, Buslinie: 16, Straßenbahnlinien: 10, 11

280 Einzelappartements, 6 Dublettenapp., 2 Dublettenapp. für Behinderte, 6 Maisonnetten (für 2 Pers.), 12 3er-Appartements für Ehepaare mit Kind; 76 Tiefgaragenstellplätze, 79 Parkdeckstellplätze.

Studentenwohnheim Mainz II

Am Gonsenheimer Spieß 4, 55122 Mainz

Bushaltestelle: »Universität«, Linien: 6, 13, 14, 16, 17, 19, 22, 23, 27, 34, 216

173 Wohneinheiten: 157 Einzelappartements,

8 Doppelappartements (davon 2 Behindertenapp.); 65 Tiefgaragenplätze, 15 Parkdeckplätze.

Studentenwohnheim Mainz III

Rüsselsheimer Allee 74-76, 55130 Mainz (Laubenheim)

Bushaltestelle: »Rüsselsheimer Allee«, Linie: 1

174 Wohneinheiten: 168 Einzelappartements, 3 Doppelappartements.

Studentenapartementanlage Mainz IV

Mombacher Str. 85a, 55122 Mainz
103 möblierte 1-2 Zimmer-Appartements.

Studierendenticket

Das AstA-StudiTicket gilt im gesamten Liniennetz des Rhein-Main-Verkehrsverbundes (RMV) und des Rhein-Nahe-Nahverkehrsverbundes (RNN). Über den RNN hinaus kann die Bahn auf der linken Rheinstrecke weiterhin bis Osthofen benutzt werden. Kernstück des StudiTicktes sind die Mainzer und Wiesbadener Stadtbusse und Straßenbahnen des Verkehrsverbundes Mainz- Wiesbaden (VMW). Über das jeweilige Verbundgebiet und die Nutzungsbedingungen informieren die jeweiligen Verkehrsverbände:

o VMW: Tel. (06131) 12 77 77 oder [verkehrscenter@stadtwerke-mainz.de]

o RMV: Tel. (0180) 2 35 14 51 oder <http://www.rmv.de>

o RNN: Tel. (06132) 78 96 22 oder <http://www.rnn-info.de>

Zudem können interessierte Studierende ein Zusatzticket des Verkehrsverbundes Rhein-Neckar (VRN) erwerben. Dies ist möglich bei allen VRN-Verkaufsstellen.

Fahrschein ist ansonsten der gültige Studierendenausweis in Verbindung mit dem Personalausweis. Bei Auslandsaufenthalten ist es möglich, den Preis des StudiTickets zurückzuerstatten. Die Rückerstattung muß innerhalb von zwei Monaten nach Semesterbeginn beim AstA beantragt werden. Hierzu und zu allen weiteren Fragen informiert gerne das AstA- Referat für Ökologie und Verkehr unter Tel. 39-2 48 03.

Zimmervermittlungen

Katholische Hochschulgemeinde (KHG): Saarstr. 20 (Newmanhaus), 55122 Mainz,
Tel. 32 21 10, Mo-Do 9-17, Fr 9-15

Studierendenwerk Mainz, Staudingerweg 21,

Studierendenhaus, Eingang C, Dignaß, Marija, Tel. 39-2 49 22, Mo-Fr 9.30-12, Mo-Do 13.30-14.30

Vermittlung von privat angebotenen Zimmern und Wohnungen nach persönlicher Vorsprache.

Um die Vermittlung in Anspruch zu nehmen, muss der gültige Studentenausweis oder das Zulassungsschreiben der Hochschule oder eine Bescheinigung des Studienkollegs vorgelegt werden.

AStA:

Staudingerweg 21,

Tel. 39-2 48 01, Mo-Do 10-13, Fr 10-12

Ring Christlich-Demokratischer Studenten

(RCDS), Zimmervermittlung und WG-Partner - Börse vor allem für Erstsemester und Studienortwechsler:

Campus, Müllerweg 1, (Kellereingang), Tel. 39-2 37 91, Fax 38 22 32, [rcds@mail.uni-mainz.de],
<http://www.uni-mainz.de/rcds>, Sprechstunden nach Ansage auf dem Anrufbeantworter

HomeCompany Mitwohnzentrale Wiesbaden (gebührenpflichtig): Nerotal 14, 65193 Wiesbaden,
Tel. (0611) 1 94 45 und 30 08 00; [HomeCompanyWi@AOL.com]

<http://www.homecompany.de>

Bürozeiten Mo-Fr 9-18

Telefonnummern in Mainz sind 22 10 60 und 1 94 45.

Die Anrufe werden auf Kosten der HomeCompany nach Wiesbaden weitergeleitet.

Fachbereichsübergreifende Einrichtungen und Projekte

Ansprechpartner: Dr. Spath, Karl Peter Christian, RD, Raum 01-309/315, Forum universitatis 2, 55128 Mainz, App. 25891

Lehrkörper

Universitätsprofessorinnen/professoren

Hufen, Friedhelm, Univ.-Prof. Dr., Interdisziplinärer Arbeitskreis: Ethik und Recht in der Medizin; Raum 03-238, Jakob-Welder-Weg 9, 55128 Mainz, App. 22354 39 24247, hufen@jura1.jura.uni-mainz.de

Rittner, Christian, Univ.-Prof. Dr., Interdisziplinärer Arbeitskreis: Ethik und Recht in der Medizin; Am Pulverturm 3, 55131 Mainz, App. 37387, rittner@mail.uni-mainz.de

von Harrach, Dietrich, Univ.-Prof. Dr. rer. nat., SFB 443: Vielkörperstruktur stark wechselwirkender Systeme (Experimentelle Physik); Raum 1-115, Johann-Joachim-Becher Weg 45, 55099 Mainz, App. 23725, dvh@kph.uni-mainz.de

Wissenschaftliche Mitarbeiterinnen/Mitarbeiter

Schmitt, Steffen, Dr. rer. nat., Naturwissenschaftlich-Medizinisches Forschungszentrum; Raum 340, Obere Zahlbacher Str. 67, 55131 Mainz, App. 30219, facslab@uni-mainz.de

Forschungszentren

Materialwissenschaftliches Forschungszentrum

Duesbergweg 10-14, 550099 Mainz, Tel. 6131-39-25135, Fax 06131-39-23922, E-Mail: tremel@mail.uni-mainz.de

Sprecher: Univ.-Prof. Dr. Tremel, Wolfgang, Raum 2222-03-104, App. 25135

Stellvertretender Sprecher: Univ.-Prof. Dr. rer. nat. Adrian, Hermann, Raum 01-633, App. 23637

Sekretariat: Baumert, Silke, Raum 01.631, App. 23691

Naturwissenschaftlich-Medizinisches Forschungszentrum

Obere Zahlbacher Str. 67, 55131 Mainz, Tel. 06131-39-33122, Fax 06131-39-36611, E-Mail: Ulrich.Forstermann@uni-mainz.de

Sprecher: Univ.-Prof. Dr. med. Förstermann, Ulrich, Raum 1104, App. 33123

Stellvertretender Sprecher: Univ.-Prof. Dr. rer. nat. Markl, Jürgen,

Raum 01-235 (Sprechzeiten: Do 11.00-13.00), App. 22314

Sekretariat: Dr. rer. nat. Schwarz, Petra M., (Administration), Raum 1101, App. 33122

FACS and Microarray Core Facility: Dr. rer. nat. Schmitt, Steffen, Raum 340, App. 30219

Zentrale Versuchstiereinrichtung: Dr. med. vet. Reifenberg, Kurt, App.33125

Zentrum für Physikalisch-Chemische Verbundforschung

Staudingerweg 7, 55099 Mainz, Tel. 06131-39-22893, Fax 06131-39-25169, E-Mail: Konrad.Kleinknecht@uni-mainz.de

Sprecher: Univ.-Prof. Dr. rer. nat. Kleinknecht, Konrad, Raum 04-323, App. 22893

Sekretariat: Müller, Silvia, Raum 04-327, App. 22892

Zentrum für Interkulturelle Studien - Geistes- und Sozialwissenschaftliches Kolleg (ZIS)

Müllerweg 6, 55099 Mainz, Tel. 06131-39-23235, Fax 06131-39-22886, E-Mail: zis@uni-mainz.de

Sprecher: Univ.-Prof. Dr. phil. Hornung, Alfred, Raum 01-628, App. 22146 23535

Stellvertretender Sprecher: Univ.-Prof. Dr. rer. nat. Escher, Anton, Raum 1 341 / 235, App. 25654

Geschäftsstelle: Sabri, Heike, M.A., Raum 02-243, App. 23235; Schimo, Stephanie, M.A., Raum 02-243, App. 23235

Vertreter des SFB 295: Univ.-Prof. Dr. phil. Bisang, Walter; Univ.-Prof. Dr. phil. Verhoeven-van Elsbergen, Ursula

Katholische Theologie: Univ.-Prof. Dr. theol. Lic. phil. Sievernich SJ, Michael

Evangelische Theologie: Univ.-Prof. Dr. theol. Slenczka, Notger; HD Dr. theol. Tilly, Michael

Philosophie / Pädagogik: Univ.-Prof. Dr. phil. Grätzel, Stephan; Univ.-Prof. Dr. Hamburger, Franz

Sozialwissenschaften: Univ.-Prof. Dr. Lentz, Carola; Univ.-Prof. Dr. Dittgen, Herbert

Philologie I: Univ.-Prof. Dr. phil. Lamping, Dieter

Philologie II: apl. Prof. Dr. phil. Riedel, Wolfgang

Philologie III: Univ.-Prof. Dr. Boeschoten, Hendrik; Dr. phil. Bulut, Christiane, M.A.

Geschichtswissenschaft: Prof. Dr. phil. Oldenstein, Jürgen

Geowissenschaften: Univ.-Prof. Dr. rer. nat. Escher, Anton

Angewandte Sprach- und Kulturwissenschaft: Univ.-Prof. Dr. Loenhoff, Jens; Univ.-Prof. Dr. Müller, Klaus Peter

Bildende Kunst: Prof. Dr. Zimmermann, Jörg; Prof. Dr. Spacek, Vladimir

IAK Drama und Theater: Univ.-Prof. Dr. Göbler, Frank; Univ.-Prof. Dr. phil. Ley, Klaus

IAK Dritte Welt: Univ.-Prof. Dr. rer. nat. Meyer, Günter

IAK Frauenforschung: Dr. phil. Plummer, Patricia; Univ.-Prof. Dr. Dr. h.c. Bardeleben, Renate von

IAK Jüdische Studien: Prof. Dr. Marx, Peter, (Juniorprofessor)

IAK Lateinamerika: Univ.-Prof. Dr. theol. Meier, Johannes

IAK Mediävistik: Univ.-Prof. Dr. phil. Dreyer, Mechthild; Univ.-Prof. Dr. phil. Störmer-Caysa, Uta

IAK Medienwissenschaften: PD Dr. Marschall, Susanne, Ak. Rätin

IAK Nordamerikastudien: Univ.-Prof. Dr. phil. Hornung, Alfred

IAK Ost- / Südostasienstudien: Univ.-Prof. Dr. phil. Sprengard, Karl Anton, (pens.)

Studium Generale: Univ.-Prof. Dr. phil. Cesana, Andreas

Abt. 11: Planung, Forschung und Technologietransfer: Dr. Spath, Karl Peter Christian, RD

Vizepräsident für Forschung: Univ.-Prof. Dr. rer. pol. Hentschel, Volker

Zentrum für Umweltforschung

J.-J. Becher-Weg 13, 55099 Mainz, Tel. 06131-39-24411, Fax 06131-39-23731,

E-Mail: alfred.seitz@uni-mainz.de

Sprecher: Univ.-Prof. Dr. rer. nat. Seitz, Alfred,

Raum 02-444 (Sprechzeiten: Mi, 12.00-13.00 oder nach Vereinbarung), App. 24411

Stellvertretender Sprecher: Prof. Dr. Baumann, Wolfram, Raum 00-155, App. 22727

Sekretariat: Nief, Uschi, J.-v.-Müller-Weg 6, 55128 Mainz, App. 22586

Kompetenzzentren
Kompetenzzentrum: Biotec-Marin
Sprecher: Univ.-Prof. Dr. rer. nat. et med. habil Müller, Werner E.G., Raum 02-128, Duesbergweg 6, 55128 Mainz, App. 25910

Sekretariat: Zimmermann, Gabi, App. 25919

Kompetenzzentrum: Multifunktionale Werkstoffe und Miniaturisierte Funktionseinheiten

Tel. 06131-39-23796, Fax 06131-39-22970

Sprecher: Univ.-Prof. Dr. rer. nat. Schmidt, Manfred, Raum 01-156, Jakob-Welder-Weg 11, 55128 Mainz, App. 23769

Sekretariat: Faust, Margitte, Raum 01-154, App. 23769

Kompetenzzentrum: Biomedizinische Forschung

Sprecher: Univ.-Prof. Dr. med. Förstermann, Ulrich, Raum 1104, Obere Zahlbacher Straße 67, 55131 Mainz, App. 33123

Sekretariat: Dr. rer. nat. Schwarz, Petra M., (Administration), App. 33122

Kompetenzzentrum: Experimentelle Modelle immunologischer und onkologischer Erkrankungen

Sprecher: Univ.-Prof. Dr. Galle, Peter R., Raum Geb. 301, Raum 228, Tel. 06131 17 7275

Sekretariat: Pucher-Palmer, Iris, Raum Geb. 301/2.OG, Tel. 06131 17 7276

Kompetenzzentrum: Elektronische Eigenschaften komplexer Festkörpermateriale

Sprecher: Univ.-Prof. Dr. rer. nat. van Dongen, P.G.J., Raum 03-123, Staudingerweg 7, 55128 Mainz, App. 25609

Sekretariat: Helf, Elvira, App. 25171

Kompetenzzentrum: Hochauflösende Elektronenmikroskopie

Sprecher: Prof. Dr. Banhart, Florian, Raum 02-156, Jakob-Welder-Weg 11-15, 55128 Mainz, App. 23149

Kompetenzzentrum: Mikroarray-Schwerpunkt

Sprecher: PD Dr. rer. nat. Kleinert, Hartmut, Ak. Oberrat, App. 33245

Sekretariat: Colanero, Sandra, App. 32179

Kompetenzzentrum: Mineralogische Archäometrie und Konservierungsforschung

Sprecher: Prof. Dr. Hofmeister, Wolfgang, Akad.Direktor, Raum 441, Johann Joachim Becher Weg 21, 55128 Mainz, App. 24365

Kompetenzzentrum: Nukleinsäureanalytik

Sprecher: Univ.-Prof. Dr. rer. nat. Schmidt, Erwin Robert, Becherweg 32, 55099 Mainz, App. 25224

Sekretariat: Guballa, Rosemarie, App. 25748

Kompetenzzentrum: Orient-Okzident

Sprecher: Univ.-Prof. Dr. rer. nat. Escher, Anton, App. 25654

Sekretariat: Geiermann, Rita, VAe, App. 22262

Kompetenzzentrum: Positronenemissionstomographie PET

Sprecher: Univ.-Prof. Dr. Rösch, Frank, Raum 01 133, Fritz-Straßmann-Weg 2, 55128 Mainz, App. 25302

Sekretariat: Sach, Petra, App. 25321

Kompetenzzentrum: Proteinstruktur

Sprecher: Univ.-Prof. Dr. rer. nat. Markl, Jürgen, J.-v.-Müller-Weg 6, 55128 Mainz, App. 22314

Sekretariat: Nief, Uschi, App. 22586

Kompetenzzentrum: Spurenanalytik

Sprecher: Univ.-Prof. Dr. (emeritiert) Heumann, K.-G., Raum 2222-01-110, Duesbergweg 10-14, 55128 Mainz, App. 25882

Sekretariat: Hebenstreit, Pia, App. 25370

Kompetenzzentrum: Überflutungen**Sprecher:** Univ.-Prof. Dr. Wilken, Rolf-Dieter, App. 24146**Sekretariat:** Nikoley, Beate, App. 24373**Kompetenzzentrum: Koordinierungszentrum für Klinische Studien (BMBF)****Sprecher:** Univ.-Prof. Dr. med. Zepp, Fred**Sekretariat:** Graf, Meyke, App. 33181**Interdisziplinäre Arbeitskreise (IAK)****Interdisziplinärer Arbeitskreis: Atmungsproteine**Welderweg 26, 55128 Mainz, Tel. 06131-39-2370, Fax 06131-39-23557, E-Mail: decker@biophysik.biologie.uni-mainz.de**Sprecher:** Univ.-Prof. Dr. rer. nat. Decker, Heinz, Raum 00-133 (Raum 1), App. 23570**Interdisziplinärer Arbeitskreis: BioInformatik**Tel. 06131-39-24354, E-Mail: IAK-BioInformatik@informatik.uni-mainz.de**Sprecher:** Univ.-Prof. Dr. rer. nat. Zischler, Hans, Raum 02-245, Colonel-Kleinmann-Weg 2, 55128 Mainz, App. 24354**Interdisziplinärer Arbeitskreis: Drama und Theater**Tel. 06131-39-23908, E-Mail: goebler@uni-mainz.de**Sprecher:** Univ.-Prof. Dr. Göbler, Frank, Jakob-Welder-Weg 18, 55128 Mainz, App. 23908**Interdisziplinärer Arbeitskreis: Dritte Welt**Tel. 06131-39-22701, E-Mail: g.meyer@geo.uni-mainz.de**Sprecher:** Univ.-Prof. Dr. rer. nat. Meyer, Günter, Raum 1 341 / 231, Becherweg 21, 55128 Mainz, App. 22701**Interdisziplinärer Arbeitskreis: Ethik und Recht in der Medizin**Tel. 06131-39-37287, E-Mail: rittner@mail.uni-mainz.de**Sprecher:** Univ.-Prof. Dr. med. Rittner, Christian, pensioniert, Am Pulverturm 3, 55131 Mainz**Stellvertr. Sprecher:** Univ.-Prof. Dr. Hufen, Friedhelm, Raum 03-238 (Sprechstunde: Di 12 Uhr), Jakob-Welder-Weg 9, 55128 Mainz, App. 22354**Interdisziplinärer Arbeitskreis: Frauen- und Genderforschung**Tel. 06131-39-24487, E-Mail: plummer@mail.uni-mainz.de**Sprecherin:** Dr. phil. Plummer, Patricia, Raum 01-576, Jakob-Welder-Weg 18, 55128 Mainz, App. 20483**Interdisziplinärer Arbeitskreis: Funktionelle Kernspintomographie**Tel. 06131-17-5285, E-Mail: wolfgang.schreiber@radiologie.klinik.uni-mainz.de**Sprecher:** Univ.-Prof. Dr. rer. nat. et med. habil. Schreiber, Wolfgang, Raum 32, Gebäude 701, EG, Langenbeckstraße 1, 55131 Mainz, Tel. 06131 17 5285**Interdisziplinärer Arbeitskreis: Gefäß-, Therapie- und Forschungszentrum (GFTZ)**Tel. 06131-17-3945, E-Mail: oelert@mail.uni-mainz.de**Sprecher:** Univ.-Prof. Dr. med. Oelert, Hellmut, App. 17-3945

Interdisziplinärer Arbeitskreis: Gesangbuchforschung

Tel. 06131-39-20316, Fax 06131-39-23501

Sprecher: Univ.-Prof. Dr. theol. Franz, Ansgar, Raum 01-538/542, Forum 5, 55128 Mainz, App. 20233

Interdisziplinärer Arbeitskreis: Hochschul- und Bildungsforschung

Colonel-Kleinmann-Weg 2, 55128 Mainz, Tel. 06131-39—22692, Fax 06131-39-23726, E-Mail: sekretariat.hradil@uni-mainz.de

Sprecher: Univ.-Prof. Dr. Dr. Hradil, Stefan, Raum SB II, 04-553, App. 22692

Geschäftsstelle: Dr. Schmidt, Uwe, Raum 02-213, Forum universitatis 2, 55099 Mainz, App. 20731

Interdisziplinärer Arbeitskreis: Jüdische Studien

Tel. 06131-39-22543, E-Mail: instavl@mail.uni-mainz.de

Sprecher: Univ.-Prof. Dr. phil. Lamping, Dieter, Raum 03-912, Jakob-Welder-Weg 18, 55128 Mainz, App. 23906

Interdisziplinärer Arbeitskreis: Lateinamerika

55099 Mainz, Tel. 06131-39-23582, E-Mail: blaser@uni-mainz.de

Sprecher: Univ.-Prof. Dr. theol. Meier, Johannes, Raum R 01-628, Forum 6, 55128 Mainz, App. 20459

Interdisziplinärer Arbeitskreis: Mediävistik

Tel. 2 29 25, E-Mail: info@mediaevistik.uni-mainz.de

Sprecherin: Univ.-Prof. Dr. phil. Dreyer, Mechthild, Raum 00-523, Jakob-Welder-Weg 18, 55099 Mainz, App. 22264

Interdisziplinärer Arbeitskreis: Medienwissenschaften

Tel. 06131-39-31721, E-Mail: info@medien.uni-mainz.de

Interdisziplinärer Arbeitskreis: Molekulare und zelluläre Neurobiologie

Tel. 06131/39-25341, E-Mail: Technau@mail.uni-mainz.de

Sprecher: Univ.-Prof. Dr. rer. nat. Technau, Gerhard, Raum 01-131 (Sprechzeiten nach Vereinbarung), Becherweg 32, 55099 Mainz, App. 25341

Interdisziplinärer Arbeitskreis: Musik- und Kunstinformatik

Tel. 06131-39-25142, E-Mail: iak@muwiinfa.geschichte.uni-mainz.de

Sprecher: Univ.-Prof. Dr. Mahling, Christoph-Hellmut, (pensioniert), Raum 01-183, Jakob-Welder-Weg 18, 55128 Mainz, App. 22184

Interdisziplinärer Arbeitskreis: Nordamerikastudien

Tel. 06131-39-22357, E-Mail: wherget@mail.uni-mainz.de

Sprecher: Univ.-Prof. Dr. phil. Herget, Winfried, (emeritiert), App. 22357 24293

Interdisziplinärer Arbeitskreis: Nordafrikanisch-westasiatische Studien

Tel. 0613-39-22754, E-Mail: kreikenb@mail.uni-mainz.de

Sprecher: Univ.-Prof. Dr. Kreikenbom, Detlev, Jakob-Welder-Weg 18, 55128 Mainz, App. 22754

Interdisziplinärer Arbeitskreis: Ost-, Südostasienstudien

Tel. 06131-39-24452, E-Mail: meisig@uni-mainz.de

Sprecher: Univ.-Prof. Dr. Meisig, Konrad, Raum 00-193, Friedrich-von-Pfeiffer-Weg 5, 55099 Mainz, App. 24452

Interdisziplinärer Arbeitskreis: PET-Forschung

Tel. 06131-39-25302, E-Mail: roesch@mail.kernchemie.uni-mainz.de

Sprecher: Univ.-Prof. Dr. Rösch, Frank, Raum 01 133, Fritz-Straßmann-Weg 2, 55128 Mainz, App. 25302**Interdisziplinärer Arbeitskreis: Reichserzkanzler**

Tel. 06131-39-24114, Fax 06131-39-2 54 80, E-Mail: pelizaeu@mail.uni-mainz.de

Sprecher: HD Dr. Pelizaeus, Ludolf, Raum P 00-594, Jakob-Welder-Weg 18, 55122 Mainz, Tel. 06131 24114**Interdisziplinärer Arbeitskreis: Spurenanalytik**

Tel. 06131-39-33387, E-Mail: duschner@mail.uni-mainz.de

Sprecher: Univ.-Prof. Dr. rer. nat. Duschner, Heinz, Obere Zahlbacher Straße 63, 55131 Mainz, App. 33387**Interdisziplinärer Arbeitskreis: Stochastik in der Empirischen Forschung**

Tel. 06131-39-22346, E-Mail: wermuth@psych.uni-mainz.de

Sprecherin: Univ.-Prof. Dr. Wermuth, Nanny, Raum 02-421, Staudinger Weg 9, 55128 Mainz, App. 22346**Interdisziplinärer Arbeitskreis: Thanatologie**

Tel. 06131-39-23701, E-Mail: ochsmann@psych.uni-mainz.de

Sprecher: Univ.-Prof. Dr. Ochsmann, Randolph, Raum 03-233, Staudingerweg 9, 55128 Mainz, App. 23701**Sonderforschungsbereiche (SFB)****SFB 6: Colloidal Soft Matter under External Control**

Postfach 39 60, 55029 Mainz, Tel. 06131-39-23638, Fax 06131-39-23807, E-Mail: palberg@uni-mainz.de

Sprecher: Univ.-Prof. Dr. rer. nat. Palberg, Thomas, App. 23638**Sekretariat:** Liebscher, Beate, App. 22276**SFB 295: Kulturelle und Sprachliche Kontakte**

Dietrich-Gresemund-Weg 4, 55099 Mainz, Tel. 06131-39-24010, Fax 06131-39-24020

Sprecher: Univ.-Prof. Dr. phil. Bisang, Walter, Raum 03-542, Jakob-Welder-Weg 18, 55099 Mainz, App. 22778**1. Stellvertreterin des Sprechers:** Univ.-Prof. Dr. phil. Verhoeven-van Elsbergen, Ursula, App. 25005**Geschäftsführung:** Dr. phil. Stockfisch, Dagmar, App. 24022**Sekretariat:** Meister, Andreas, App. 24010**SFB 432: Mechanismen der Tumorabwehr und ihrer therapeutischen Beeinflussung**

Naunyweg, III. Med. Klinik, 55131 Mainz, Tel. 06131-17-72781,

E-Mail: ch.huber@3-med.klinik.uni-mainz.de

Sprecher: Univ.-Prof. Dr. med. Huber, Christoph, Tel. 06131 17 7281**Sekretariat:** Wachter, Waltraud, Tel. 06131 17 7281**Administration SFB 432:** Brookshire, Susanne, Tel. 06131 17 6545**SFB 443: Vielkörperstruktur stark wechselwirkender Systeme**

Johann-Joachim-Becherweg 45, 55099 Mainz, Tel. 06131-39-23113, Fax 06131-39-22964

Sprecher: Univ.-Prof. Dr. rer. nat. von Harrach, Dietrich, App. 23725**Sekretariat:** Baumbusch, Monika, App. 23113; Hahner, Martina, App. 23113

SFB 490: Invasion und Persistenz bei Infektionen

Obere Zahlbacher Straße 67, 55131 Mainz, Tel. 06131-39-33073, E-Mail: makowiec@mail.uni-mainz.de

Sprecher: Univ.-Prof. Dr. med. Bhakdi, Sucharit, Obere Zahlbacher Str. 67 Geb.905, 55131 Mainz, App. 37341

Sekretariat: Vieweger, Conny, App. 33073

SFB 548: Analyse und Modulation allergischer und autoimmunologischer Krankheiten

Langenbeckstraße 1, 55131 Mainz, Tel. 06131-17-7112

Sprecher: Univ.-Prof. Dr. med. Knop, Jürgen, Langenbeckstr. 1, Geb. 401, 55131 Mainz, Tel. 06131 17 2910

Sekretariat: Sekretariat PD Dr. Steinbrink: Berg, Angelika, Tel. 06131 17 7130

SFB 553: Stickstoffmonoxid (NO): Generator- und Effektorsysteme

Obere Zahlbacher Straße 67, 55131 Mainz, Tel. 06131-39-33122, Fax 06131-39-36611

Sprecher: Univ.-Prof. Dr. med. Förstermann, Ulrich

Sekretariat: Dr. rer. nat. Schwarz, Petra M., (Administration), App. 33122

SFB 579: RNA-Liganden-Wechselwirkung

Duesbergweg 10-14, 55128 Mainz, Tel. 06131-39-22334, Fax 06131-39-24786,

E-Mail: hokunz@mail.uni-mainz.de

Sprecher: Univ.-Prof. Dr. rer. nat. Kunz, Horst, App. 22334 u 22272

Sekretariat: Michaelis, Renate, App. 22272 22334

SFB 625: Von einzelnen Molekülen zu nanoskopisch strukturierenden Materialien

Welderweg 11, 55099 Mainz, Tel. 06131-39-23769, Fax 06131-39-22970,

E-Mail: mschmidt@mail.uni-mainz.de

Sprecher: Univ.-Prof. Dr. rer. nat. Schmidt, Manfred, App. 23769

Sekretariat: Faust, Margitte, App. 23769

SFB 641: Die troposphärische Eisphase

Becherweg 21, 55128 Mainz, Tel. 06131-39-22396, Fax 06131-39-23535,

E-Mail: jaenicke@mail.uni-mainz.de

Sprecher: Univ.-Prof. Dr. rer. nat. Borrmann, Stephan, Raum 05 513, App. 22861

Sekretariat: Hennig, Ilona, App. 22302

DFG-Forschergruppen**DFG-Forschergruppe: Bildgestützte zeitliche und regionale Analyse der Ventilations-Perfusionsverhältnisse in der Lunge**

Langenbeckstr. 1, 55131 Mainz, Tel. 06131-17-7371, Fax 06131-17-7359, E-Mail: suder@radiologie.klinik.uni-mainz.de

Sprecher: Univ.-Prof. Dr. med. Thelen, Manfred, (pensioniert)

Sekretariat: Suder, Daniela, Raum Gebäude 210, 1.OG, Tel. 06131 17 7371

DFG-Forschergruppe: Neue Materialien mit hoher Spinpolarisation

Duesbergweg 10-14, 55128 Mainz, Tel. 06131-39-26266, Fax 06131-39-26267,

E-Mail: felser@uni-mainz.de

Sprecher: Univ.-Prof. Dr. Felser, Claudia, App. 26266

Sekretariat: Hell, Ulrike, App. 21284

DFG-Forschergruppe: „SAMUM“ Mineral Dust Experiment

Staudingerweg 7, 55128 Mainz, Tel. 06131-39-22283, Fax 06131-39-23532,
 E-Mail: jaenicke@mail.uni-mainz.de

Sprecher: Univ.-Prof. Dr. rer. nat. Jaenicke, Ruprecht, App. 22283

Sekretariat: Graf-Gries, Renate, App. 23396

DFG-Forschergruppe: Suszeptibilitätsfaktoren der Tumorgenese

Obere Zahlbacher Straße 67, 55131 Mainz, Tel. 06131-39-37236, Fax 06131-230506,
 E-Mail: oesch@uni-mainz.de

Sprecher: Univ.-Prof. Dr. Oesch, Franz (pensioniert), Obere Zahlbacher Straße 67, 55131 Mainz,
 App. 33711

Sekretariat: Sontowski, Silke, App.17-6826;

Graduiertenkollegs
Graduiertenkolleg: Antigen-spezifische Immuntherapie

Langenbeckstraße 1, 55131 Mainz, Tel. 06131-17-7280 (2489), Fax 06131-17-6609,
 E-Mail: neurath@1-med.klinik.uni-mainz.de

Sprecher: Univ.-Prof. Dr. Neurath, Markus

Graduiertenkolleg: Eichtheorien - experimentelle Tests und theoretische Grundlagen

Staudingerweg 7, 55128 Mainz, Tel. 06131-39-22892, E-Mail: hsander@uni-mainz.de

Sprecher: Univ.-Prof. Dr. rer. nat. Sander, Heinz-Georg, Raum 04-317, App. 23667

Sekretariat: Müller, Silvia, Raum 04-327, App. 22892

Graduiertenkolleg: Entwicklungsabhängige und krankheitsinduzierte Modifikationen im Nervensystem

Tel. 06131-39-26070 /-25944, Fax 06131-39-26071, E-Mail: luhmann@uni-mainz.de

Sprecher: Univ.-Prof. Dr. rer. nat. Luhmann, Heiko, Duesbergweg 6, 55128 Mainz, App. 26070, Fax: 26071

Sekretariat: Weller, Christine, Raum 03-426, Duesbergweg 6, 55099 Mainz, App. 25944

Graduiertenkolleg: Geistliches Lied und Kirchenlied interdisziplinär

Friedrich-von-Pfeifferweg 9, 55128 Mainz, Tel. 06131-39-20316, Fax 06131-39-20845,
 E-Mail: usuess@uni-mainz.de

Sprecher: Dr. phil. habil. Kurzke, Hermann, Leit. Akad. Direktor (pensioniert), Raum 01-525, App. 2 4182

Sekretariat: Ulrike Süß, App. 39-20316

Graduiertenkolleg: Physik und Technik von Beschleunigern
Graduiertenkolleg: Raum und Ritual, Funktion, Bedeutung und Nutzung sakral bestimmter Räume

Saarstr. 21, 55099 Mainz, Tel. 06131-39-23141, Fax 06131-39-24399, E-Mail: jungpa@uni-mainz.de

Sprecher: Univ.-Prof. Dr. theol. Weyer-Menkhoff, Stephan, Raum 00-544, App. 25448

Koordination: Jung, Patrick, Raum 02-503, App. 23141

Graduiertenkolleg: Spurenanalytik von Elementspezies

Duesbergweg 10-14, 55099 Mainz, Tel. 06131-39-25370, Fax 06131-39-24053,
 E-Mail: hebenstr@mail.uni-mainz.de

Sprecher: Univ.-Prof. Dr. Hoffmann, Thorsten, Raum 2222-03-116, App. 25716
Sekretariat: Hebenstreit, Pia, Raum 2222-01-108, App. 25370
Sound, Iris, Raum 00-322, App. 24738

Graduiertenkolleg: Stoffbestand und Entwicklung von Kruste und Mantel

Becherweg 21, 55128 Mainz, Tel. 06131-39-23445, Fax 06131-39-24769,
E-Mail: gradkoll@mail.uni-mainz.de

Sprecher: Dr. rer. nat. habil. Reischmann, Thomas, Raum 109, App. 22859
Sekretariat: Nicole Müller, App. 39-23445

Graduiertenkolleg: Systemtransformation und Rechtsangleichung im zusammenwachsenden Europa (zusammen mit Heidelberg und Krakau)

Jakob-Welder-Weg 9, 55099 Mainz, Tel. 06131-39-22565, Fax 06131-39-26003,
E-Mail: d.kaiser@uni-mainz.de

Sprecherin: Univ.-Prof'in Dr. Kaiser, Dagmar, Raum 02 / 226, App. 22565

Graduiertenkolleg: Physik und Technik von Beschleunigern

Johann-Joachim-Becher-Weg 45, 55099 Mainz, Tel. 06131-39-2 51 96/7, Fax 06131-39—23825,
E-Mail: walcher@kph.uni-mainz.de

Sprecher: Univ.-Prof. Dr. rer. nat. Walcher, Thomas, Raum 2-080b, App. 25196 u 25197
Sekretariat: Drescher, Roswitha, Raum 2-080a, App.25196

Forschungsverbände

Forschungsverbund Universitätsgeschichte

Tel. 06131-39-25959, E-Mail: uarchiv@verwaltung.uni-mainz.de

Sprecher: Univ.-Prof. Dr. Kißener, Michael, Raum 00-615, Jakob-Welder-Weg 18, 55128 Mainz,
App. 2 5643

Geschäftsführer: Dr. Siggemann, Jürgen, Raum U1 209, Forum 2, 55099 Mainz, App. 25959

Verbundforschungsbereiche des Bundesministeriums für Bildung und Forschung

Bereich: Kerngrundzustandsänderungen

Staudinger Weg 7, Institut für Physik, 55128 Mainz, Tel. 06131-39-22279

Bereich: Hadronenstruktur

Johan-Jakob-Becher-Weg 7, 55128 Mainz, Tel. 06131-39-22279

Bereich: Elektroschwache Wechselwirkung

Staudinger Weg 7, Institut für Physik, 55128 Mainz, Tel. 06131-39-22893, Fax 06131-39-25169

Bereich: Strukturforschung

Staudinger Weg 7, Institut für Physik, 55128 Mainz, Tel. 06131-39-22279

Bereich: Kernchemie

Fritz-Straßmann-Weg 2, Institut für Kernchemie, 55128 Mainz, Tel. 06131-39-25321

Internationales Promotionsprogramm: Performance and Media Studies

Welderweg 18, 55128 Mainz, Tel. 06131-39-22807, Fax 06131-39-24709, E-Mail: schultze@uni-mainz.de

Sprecherin: Univ.-Prof. Dr. (pensioniert) Schultze, Brigitte, Raum 00-528, App. 2 2807

Gemeinsamer Ausschuss der Fachbereiche 11-16 und 23

Wederweg 18 (Philosophicum), Zimmer 00-221, 55099 Mainz, Tel. 06131-39-23301, Fax 06131-39 24796, E-Mail: michalsk@mail.uni-mainz.de

Vorsitzender: Univ.-Prof. Dr. Girke, Wolfgang, Jakob-Welder-Weg 18, 55128 Mainz, App. 22186

Stellvertretender Vorsitzender: Univ.-Prof. Dr. phil. Huber, Dieter, Raum 251, Sprechstunde n. V., An der Hochschule 2, 76711 Germersheim, Tel. 07274 508 35251; Univ.-Prof. Dr. phil. Reitz, Bernhard, Raum 01-573, Jakob-Welder-Weg 18, 55128 Mainz, App. 22765 23495

Postanschrift: 55099 Mainz, Wederweg 18

Sekretariat : Michalski, Christel, App. 20834

Sprechzeiten: montags,dienstags,donnerstags von 13-16.00 h; mittwochs von 14.00-16.00 h; freitags von 9.00-12.00 h

Pedelle: Brummer, Herbert, App. 22200

Universitätsbibliothek

Jakob-Welder-Weg 6, 55128 Mainz, Tel. 06131-39-22633, Fax 06131-39-24159,
E-Mail: info@ub.uni-mainz.de

Direktor: Dr. Anderhub, Andreas, Leitender Bibliotheksdirektor, App. 22644

Sekretariat: Koch, K., App. 22644

Zentralbibliothek

Jacob-Welder-Weg 6, 55128 Mainz, Tel. 06131-39-22633, Fax 06131-39-24159,
E-Mail: info@ub.uni-mainz.de

Direktor: Dr. Anderhub, Andreas, Leitender Bibliotheksdirektor, App. 22644

Sekretariat: Koch, K., App. 22644

weitere Telefonnr.: App. 22566

Anglistik, Amerikanistik, Bereichsbibliothek SB II: Dr. Hagenmaier-Farnbauer, Monika, Oberbibliotheksrätin, App. 23977

Medizin, Zahnmedizin und Sport: Dr. Schweizer, Stefanus, App. 22208

Allgemeine Sprach- und Literaturwissenschaft, Orientalistik, Klassische Philologie, Germanistik, Slavistik: Dr. Hoben, E., Oberbibliotheksrätin, App. 24568

Geschichte, Archäologie, Politikwissenschaft, Kulturanthropologie/Volkskunde: Dr. Jantz, M., Oberbibliotheksrätin, App. 24390

Allgemeines, Kunst, Pädagogik, Philosophie, Religionswissenschaft, Theologie: Dr. Lill, M., Oberbibliotheksrat, App. 22209

Romanische Philologie, Musik- und Theaterwissenschaft, Sozialwissenschaft, Sammel-schwerpunkt Frankreich: Prof. Dr. Reichardt, R., Bibliotheksdirektor, App. 22637

Sammelschwerpunkt Frankreich: Dr. Roche, G., Wiss. Ang., App. 22379

Mathematik, Allg. Naturwissenschaften, Physik, Astronomie, Technik, Informatik, Statistik: Dr. Schafft, U., Oberbibliotheksrat, App. 22655

Chemie, Pharmazie, Landwirtschaft, Umweltschutz, Bereichsbibliothek Physik/Mathematik/Chemie (PMC): Schott, Norbert, Oberbibliotheksrat, App. 22457

Biologie, Anthropologie, Paläontologie, Psychologie, Biophysik, Geowissenschaften, Völkerkunde: Wagner, G., Oberbibliotheksrätin, App. 24570

Planungsreferentin EDV: Dr. Bartsch, M., Bibliotheksdirektorin, App. 24168

Leiter der Bibliotheks-EDV: Schreiner, K., Dipl.-Informatiker, Wiss. Ang., App. 25134

Netzbasierende Informationsdienste: Eckert, K., M.A., Wiss. Ang., App. 22450

Systemadministrator des Lokalsystems Rheinhessen: Heyen, R., Dipl.-Informatiker, Wiss. Ang., App. 23497

Leitung Stabsstelle und Erwerbung: App. 24037

Leitung Benutzungsabteilung: König-Frank, Elisabeth, App. 24172

Informationszentrum (Tel.-Nr. und Öffnungszeiten)

Allgemeine Auskunft: Tel.: 06131-39-22633, Öffnungszeiten: Mo-Do 8.00 Uhr - 20.00 Uhr, Fr 8.00 Uhr - 18.00 Uhr

Bibliografische Auskunft: Tel.: 06131-39-22214, Öffnungszeiten: Mo-Do 8.00 Uhr - 20.00 Uhr, Fr 8.00 Uhr - 18.00 Uhr

Fernleihe: Tel.: 06131-39-22639

Ausleihe: Tel.: 06131-39-22213, Fax: 06131-39-23820, Fristverlängerungen: 06131-39-23913 Öffnungszeiten: Mo-Do 09.00 Uhr - 20.00 Uhr, Fr 09.00 Uhr - 18.00 Uhr

Lesesaal: Tel.: 06131-39-24179, Öffnungszeiten: Mo-Fr 8.00 Uhr - 21.00 Uhr, Sa 12.30 Uhr - 17.30 Uhr

Dissertationsannahme: Tel.: 06131-39-22643, Öffnungszeiten: Mo-Fr 8.00 Uhr - 12.00 Uhr, Raum Nr. 01 118

Hausmeister: App. 24165

Mitarbeiterverzeichnis: Bake, Doris, App. 22213; Beth, Carla, App. 23974; Heinrich, Simone, App. 22642; Herrgen, Claudia, App. 22213; Janning, Susanne, App. 20453; Jüngels, Werner, App. 24161; König-Frank, Elisabeth, App. 24172; Kugler, Dorothe, App. 20880; Lamp, Gisela, App. 24161; Lankuttis, Stefan, App. 23974; Liell, Stephanie, App. 32904; Loeschke, Julia, App. 22639; Schläfer, Kerstin, App. 22639; Schliephake, Sylvia, App. 22572; Wambach, Eleonore, App. 22582; Weiner, Elke, App. 22639; Zimmermann-Hölzel, Ruth, App. 24156

Fachbibliothek Medizin - FBM

Langenbeckstr. 1, Gebäude 602, 55131 Mainz, Tel. 06131-17-2536 und 17-2895, Fax 06131-17-3412, E-Mail: fbm@ub.uni-mainz.de

Geschäftsführer: Dr. Schweizer, Stefanus, Tel. 06131 17 5138

Vertretung: Geisel, Heike, Tel. 06131 17 2895

Ausleihe und Zentrale Information: Bender, Gabriele, Tel. 06131 17 2895; Geisel, Heike, Tel. 06131 17 2895; Hildebrandt, Christiane, Tel. 06131 17 2895

Allgemeine Information und Zentrale Aufsicht: Kremer, Gisela, Tel. 06131 17 2536; Stampf, Ingeborg, Tel. 06131 17 2536

Öffnungszeiten

Lesesaal und Lesesaalmagazin: Mo-Fr 9.00 Uhr - 22.00 Uhr

Ausleihe: Mo-Fr 10.00 Uhr - 17.30 Uhr

Bereichsbibliothek Physik/Mathematik/Chemie

Duesbergweg 10-14, 55099 Mainz, Tel. 06131-39-20454, Fax 06131-39-20967, E-Mail: pmcinfo@ub.uni-mainz.de

Geschäftsführer: Schott, Norbert, Oberbibliotheksrat, App. 22457

Vertretung: Janning, Susanne, App. 20453

Öffnungszeiten: Mo-Fr 8.00 Uhr - 20.00 Uhr

Auskunft: Mo-Do 10.00 Uhr - 16.00 Uhr, Fr 10.00 Uhr - 13.00 Uhr

Ausleihe: Mo-Fr 8.00 Uhr - 20.00 Uhr

Bereichsbibliothek SB II

(Pädagogik/Politik/Publizistik/Soziologie/USA-Bibliothek)

Colonel-Kleinmann-Weg 2 (SB II), 55128 Mainz, Tel. 06131-39-25664, Fax 06131-39-25615, E-Mail: bib-sb2@ub.uni-mainz.de

Geschäftsführerin: Dr. Hagenmaier-Farnbauer, Monika, App. 25603

Vertretung: Meuer, Roswitha, App. 24167

Zentrale Information, App.: 25664: Awenius, Cornelia, App. 25602; Brand, Marliese, App. 23253; Claas, Arno, App. 25602; Meuer, Roswitha, App. 24167; Todt, Gerlinde, App. 23253

Zentrale Aufsicht, App.: 23811: Becker, Renate, App. 23811; Fuchs, Annerose, App. 24108; Kern-Martini, Ria, App. 23811; Kroll, Stephan, App. 23797; Wendel, Joachim

Katalogisierung: Brand, Marliese, App. 23253; Stöckemann, Volker, App. 23851; Todt, Gerlinde, App. 23253

Öffnungszeiten: Im Semester: Mo-Do 9.00 Uhr - 19.15 Uhr, Fr 9.00 Uhr - 17.45 Uhr, Sa 9.00 Uhr - 13.00 Uhr, in der vorlesungsfreien Zeit: Mo-Fr 9.00 Uhr - 17.45 Uhr, Sa s. Aushang

Auskunft: Mo-Fr 9.00 Uhr - 17.00 Uhr

Wochenendausleihe: Fr 12.00 Uhr - 17.30 Uhr, Sa 9.00 Uhr - 12.30 Uhr

Rückgabe: Mo 09.00 - 12.00 Uhr

Universitätsbibliothek

Führungen

Allgemeine Führungen

N.N.

Einführungskurs; während des Semesters vom 24.10. bis zum 30.11.: dienstags und donnerstags 13.00 Uhr, Treffpunkt: in der Eingangshalle der Zentralbibliothek

Guided tour through the University Library of Mainz

N.N.

Einführungskurs; Allgemeine Bibliotheksführung in englischer Sprache; during the semester: the 17th of november and the first thursday in december at 10:00 am, Meeting point: in the foyer of the central library

Allgemeine Kurse zum Internetangebot der UB

Suchen und Finden in Online-Katalogen: UB Mainz und andere Bibliotheken
Einführungskurs;

Einzeltermin am 2.11.2005	10:00 - 11:30	EDV-Schulungsraum	N.N.
Einzeltermin am 9.11.2005	10:00 - 11:30	EDV-Schulungsraum	N.N.
Einzeltermin am 16.11.2005	10:00 - 11:30	EDV-Schulungsraum	N.N.
Einzeltermin am 30.11.2005	14:00 - 15:30	EDV-Schulungsraum	N.N.
Einzeltermin am 7.12.2005	14:00 - 15:30	EDV-Schulungsraum	N.N.
Einzeltermin am 11.1.2006	10:00 - 11:30	EDV-Schulungsraum	N.N.
Einzeltermin am 25.1.2006	10:00 - 11:30	EDV-Schulungsraum	N.N.
Einzeltermin am 1.2.2006	10:00 - 11:30	EDV-Schulungsraum	N.N.
Einzeltermin am 8.2.2006	14:00 - 15:30	EDV-Schulungsraum	N.N.
Einzeltermin am 22.2.2006	14:00 - 15:30	EDV-Schulungsraum	N.N.
Einzeltermin am 1.3.2006	10:00 - 11:30	EDV-Schulungsraum	N.N.
Einzeltermin am 15.3.2006	10:00 - 11:30	EDV-Schulungsraum	N.N.

Suchen und Finden von Zeitschriftenliteratur: Elektronische Zeitschriften und Zeitschrifteninhalts-Datenbanken; Einführungskurs;

Einzeltermin am 8.11.2005	14:00 - 15:30	EDV-Schulungsraum	N.N.
Einzeltermin am 15.11.2005	14:00 - 15:30	EDV-Schulungsraum	N.N.
Einzeltermin am 22.11.2005	14:00 - 15:30	EDV-Schulungsraum	N.N.
Einzeltermin am 29.11.2005	14:00 - 15:30	EDV-Schulungsraum	N.N.
Einzeltermin am 6.12.2005	10:00 - 11:30	EDV-Schulungsraum	N.N.
Einzeltermin am 13.12.2005	10:00 - 11:30	EDV-Schulungsraum	N.N.
Einzeltermin am 10.1.2006	14:00 - 15:30	EDV-Schulungsraum	N.N.
Einzeltermin am 24.1.2006	14:00 - 15:30	EDV-Schulungsraum	N.N.
Einzeltermin am 31.1.2006	14:00 - 15:30	EDV-Schulungsraum	N.N.
Einzeltermin am 7.2.2006	10:00 - 11:30	EDV-Schulungsraum	N.N.
Einzeltermin am 7.3.2006	14:00 - 15:30	EDV-Schulungsraum	N.N.
Einzeltermin am 21.3.2006	14:00 - 15:30	EDV-Schulungsraum	N.N.

Schnelles Bestellen und Liefern von Literatur: Elektronische Liefersysteme
Einführungskurs;

Einzeltermin am 23.11.2005	10:00 - 11:30	EDV-Schulungsraum	N.N.
Einzeltermin am 14.12.2005	14:00 - 15:30	EDV-Schulungsraum	N.N.
Einzeltermin am 18.1.2006	10:00 - 11:30	EDV-Schulungsraum	N.N.
Einzeltermin am 15.2.2006	14:00 - 15:30	EDV-Schulungsraum	N.N.
Einzeltermin am 22.3.2006	10:00 - 11:30	EDV-Schulungsraum	N.N.

Kurse zu einzelnen Datenbanken

Einführung in die Datenbank MLA (Sprach- und Literaturwissenschaften)

Einführungskurs;

Einzeltermin am 10.11.2005	10:00 - 11:30	EDV-Schulungsraum	N.N.
Einzeltermin am 8.12.2005	14:00 - 15:30	EDV-Schulungsraum	N.N.
Einzeltermin am 5.1.2006	10:00 - 11:30	EDV-Schulungsraum	N.N.
Einzeltermin am 2.2.2006	14:00 - 15:30	EDV-Schulungsraum	N.N.
Einzeltermin am 9.3.2006	10:00 - 11:30	EDV-Schulungsraum	N.N.

Einführung in die Datenbanken WISO (Wirtschafts- und Sozialwissenschaften)

Einführungskurs;

Einzeltermin am 17.11.2005	10:00 - 11:00	EDV-Schulungsraum	N.N.
Einzeltermin am 8.12.2005	10:00 - 11:00	EDV-Schulungsraum	N.N.
Einzeltermin am 19.1.2006	10:00 - 11:00	EDV-Schulungsraum	N.N.

Einführung in die Datenbanken Academic Research Library

N.N.

(interdisziplinär) und ABI/Inform Global (Wirtschaftswissenschaften);

Einführungskurs; Termine: Mittwochs 10.00-11.00 Uhr in der USA-Bibliothek

(SB II); Mi, 10:00 - 11:00, 524; Montag 07.11.2005, 05.12.2005,

16.01.2006 14.00 - 15.00 Uhr

PubMed (Medline)

Einführungskurs; Einführung in die meistgenutzte medizinische Datenbank

(für Medizin, Zahnmedizin, Sport, Biomedizin und verwandte Fächer);

Einzeltermin am 16.11.2005	10:15 - 11:45	602/E11 - Uniklinik	N.N.
Einzeltermin am 14.12.2005	10:15 - 11:45	602/E11 - Uniklinik	N.N.
Einzeltermin am 11.1.2006	10:15 - 11:45	602/E11 - Uniklinik	N.N.
Einzeltermin am 15.2.2006	10:15 - 11:45	602/E11 - Uniklinik	N.N.

PubMed (Medline)

Einführungskurs; Einführung in die meistgenutzte medizinische Datenbank

(für Medizin, Zahnmedizin, Sport, Biomedizin und verwandte Fächer);

Einzeltermin am 1.12.2005	14:15 - 15:45	EDV-Schulungsraum	N.N.
Einzeltermin am 26.1.2006	14:15 - 15:45	EDV-Schulungsraum	N.N.

Studium generale

Postanschrift: Studium generale der Universität Mainz, 55099 Mainz, Tel. 06131-39-22660,

E-Mail: studgen@uni-mainz.de

Leitung: Univ.-Prof. Dr. phil. Cesana, Andreas, Colonel-Kleinmann-Weg 2, 55128 Mainz, App. 22660

Sprechzeiten: Nach Vereinbarung

Sekretariat: Chebbah, Johanna, App. 22660; Wolfert, Constanze, App. 22660

Öffnungszeiten: Mo. bis Do. 9:30 bis 17:00 Uhr, Fr. 9:30 bis 13:00 Uhr

Kontakt: Colonel-Kleinmann-Weg 2, 55128 Mainz, (SB II), 5. Stock, Raum 05-553, Tel. 06131-39-22660 und 39-22141, Fax 06131-39-23168, <mailto:studgen@uni-mainz.de>

Einführungsveranstaltung: Für Studienanfänger, Hochschulortwechsler und alle Interessierten:
Montag, 24. Oktober 2005, 11:15 Uhr, N 3 (Muschel)

Semesterprogramm: Am 24. Oktober 2005 erscheint das ausführliche Semesterprogrammheft des Studium generale.

Informationen: <http://www.studgen.uni-mainz.de>

Lehrkörper

Professorinnen/Professoren

Cesana, Andreas, Univ.-Prof. Dr. phil., Studium generale (Leiter des Studium generale); Raum 05-555 (SB II), Colonel-Kleinmann-Weg 2, 55128 Mainz, App. 22660, cesana@uni-mainz.de

Wissenschaftliche Mitarbeiterinnen/Mitarbeiter

Eifler, Günter, Dr. phil. (pensioniert), Studium generale; Raum 05-551 (SB II), Colonel-Kleinmann-Weg 2, 55128 Mainz, App. 22660, eifler@uni-mainz.de

Fetzer, Sabine, Assessorin d. L., Studium generale; Raum 05-533 (SB II), Colonel-Kleinmann-Weg 2, 55128 Mainz, App. 20089, fetzer@uni-mainz.de

Struchholz-Pommeranz, Edith, Dr. phil., Studium generale; Raum 05-551 (SB II), Colonel-Kleinmann-Weg 2, 55128 Mainz, App. 24649, struchholz@uni-mainz.de

Thimm, Andreas, M.A., Studium generale; Raum 05-543 (SB II), Colonel-Kleinmann-Weg 2, 55128 Mainz, App. 22660, thimm@uni-mainz.de

Campus-TV

Universitätsfernsehen Campus-TV Mainz, Medienhaus, Wallstraße 11, 55122 Mainz, Tel. 06131-39-31743,

E-Mail: Campus-TV@uni-mainz.de

Redaktion und Produktion: Medienhaus, Wallstraße 11, 55122 Mainz, Tel. 06131-39-31743, mailto:campus-tv@uni-mainz.de

Geschäftsführung: Studium generale der Universität Mainz, 55099 Mainz, Tel. 06131-39-22660, Fax 06131-39-23168

Kontakt: Dr. phil. Struchholz-Pommeranz, Edith, Colonel-Kleinmann-Weg 2, 55128 Mainz, App. 24649

Homepage: <http://www.campus-tv.uni-mainz.de>

Studium generale

Das Studium generale ist eine Zentrale Wissenschaftliche Einrichtung. Es dient der interdisziplinären Erweiterung des Fachstudiums und fördert fächerübergreifende Ansätze in Forschung und Lehre. Darüber hinaus vermittelt es Einsichten in die Zusammenhänge zwischen wissenschaftlichem Erkennen und lebensweltlicher Praxis. Semesterweise wechselnde Themenschwerpunkte verknüpfen interdisziplinäre Veranstaltungsangebote mit Fachlehrveranstaltungen und bieten Gelegenheit zur Auseinandersetzung mit aktuellen und grundlegenden wissenschaftlichen Themenfeldern und den jeweiligen Sichtweisen verschiedener Disziplinen. Das Veranstaltungsangebot richtet sich ausdrücklich auch an die außeruniversitäre Öffentlichkeit. Für die Teilnahme an den Veranstaltungen des Studium generale gelten, bis auf wenige Ausnahmen, keine Zulassungsbedingungen. Lediglich die aus dem regulären Lehrangebot der Fachdisziplinen ausgewählten weiteren und weiterführenden Lehrveranstaltungen sind ausschließlich immatrikulierten Studierenden aller Fachbereiche und registrierten Gasthörerinnen und Gasthörern vorbehalten. Das jeweils aktuelle Programm finden Sie unter: <http://www.studgen.uni-mainz.de>

I. Themenschwerpunkte

1. Normen und Kulturen

1.1 Mainzer Universitätsgespräche

Normen und Kulturen. Vorlesungsreihe im Rahmen der Mainzer Universitätsgespräche unter Leitung von Univ.-Prof. Dr. Andreas Cesana; Kolloquium; 2 SWS; Einzelthemen und Referentinnen und Referenten werden auf den Internetseiten und im Semesterprogrammheft des Studium generale bekannt gegeben.; Mi, 18:00 - 20:00, N 3 N.N.

1.2 Weiterführende Lehrveranstaltungen

Mainzer Kolloquium zur Geschichte Theorie und Ethik der Medizin [Instituts-Kolloquium]; Kolloquium; 1 SWS; Anerkannte Fortbildungsveranstaltung der Landesärztekammer Rheinland-Pfalz mit 2 Fortbildungspunkten; Zeit n.V., U 1125; Termine: Dienstags: 18 - 20 Uhr (siehe Aushang bzw. die Homepage des Instituts) Paul, N.W.
Fischer, K.-D.
Ilklic, I.
Stahnisch, F.
Thomann, K.-D.
Kampf, A.; N.N.

Normativität durch Kirchenrecht. Zur Rechtskultur in der katholischen Kirche; Vorlesung; 1 SWS; ECTS: 1,5; Mi, 10:15 - 11:00, Hs 15 Riedel-Spangenberg, I.

Avantgarde- und Underground-Film [HS] Kiefer, B.
Stiglegger, M.
Hauptseminar; 3 SWS; ben. Schein; c.t.; Mi, 16:00 - 19:00, Hs Medienhaus; c.t.

Der Zauber der Venus, der Reiz des Adonis: Der schöne Mensch im Kino [V] Kobner, Th.
Vorlesung; 2 SWS; c.t.; Di, 14:00 - 16:00, Hs Medienhaus; c.t.

Reisefilme [PS] Kobner, Th.
Proseminar; 2 SWS; ben. Schein; c.t.; Mo, 14:00 - 16:00, Hs Medienhaus; c.t.

Der neue Mensch, der alte Adam? Grenzen der Formbarkeit des Menschen Mandrella, E.
Hauptseminar; 2 SWS; ben. Schein; ECTS: 9; Do, 16:00 - 18:00, SB II 05-454

Kulturrecht I Hufen, F.
Vorlesung; 2 SWS; Mi, 14:00 - 16:00, RW 3

Rechtsphilosophie Volkmann, U.
Vorlesung; 4 SWS; Mo, 14:00 - 16:00, Audi Max; Mi, 16:00 - 18:00, N 2

Seminar zur Rechtstheorie: Rechtswissenschaft als verstehende Winkler, M.
Kulturwissenschaft [Seminar zur Rechtstheorie]; Seminar; 2 SWS; ben. Schein; Eine Liste der Referatthemen folgt Mitte Juni 2005; Mo, 18:00 - 20:00, RW 5

Piracy and the Making of the Atlantic World (046) (L) Scheiding, O.
Seminar; 2 SWS; Do, 12:15 - 13:45, P 15

Culture Studies III/IV Anglistik: Kurs B: Cultural Resistance (108) (L) Übung; 2 SWS; Di, 14:15 - 15:45, P 15	Riedel, W.
Fundamentalismus (052) Übung; 2 SWS; Di, 17:30 - 19:00, PR 01-612 (Bibliothek II)	Müller-Wood, A. Riedel, W.
Masse und Massenkultur in der Literatur vom 18. Jahrhundert Hauptseminar; Zeit und Raum n.V.	Spies, B.
Kultur der mittleren Kaiserzeit Vorlesung; 2 SWS; ECTS: 3; Mi, 14:15 - 15:45, P 3	Kreikenbom, D.
Werte und Wertewandel im Zeitalter der Hochindustrialisierung Hauptseminar; 2 SWS; ECTS: 10; Mi, 18:00 - 20:00, 01-718	Rödder, A.
Monastische Observanz- und Reformbestrebungen im Spätmittelalter Seminar; 2 SWS; ben. Schein; ECTS: 6; Mo, 16:15 - 17:45, R 01-546; ab 7.11.2005	Meier, J. van Engen, H.
Allgemeine Moralthologie I Vorlesung; 3 SWS; ECTS: 4,5; alle Studiengänge; Mi, 9:15 - 10:00, Hs 15; Do, 9:15 - 11:00, Hs 15	Reiter, J.
Der Dekalog - Weisungen für ein gelingendes Leben Seminar; 2 SWS; ben. Schein; ECTS: 6; alle Studiengänge; Do, 14:00 - 15:30, R 01-624; Vorbesprechung: 28.7.2005, 11:15 Uhr, R 01-546	Reiter, J. Götz, Ch.
Vorlesung: Geschichte der Kirche im 19. Jh. (KG V) Vorlesung; 4 SWS; Di, Mi, 10:00 - 12:00, Hs 10	Dingel, I.

2. Das Gedächtnis: Lernen und Erinnern

2.1 Ringvorlesung

Das Gedächtnis: Lernen und Erinnern. Ringvorlesung im Rahmen des Themenschwerpunktes des Studium generale; Ringvorlesung; 2 SWS; Einzelthemen und Referentinnen und Referenten werden auf den Internetseiten und im Semesterprogrammheft des Studium generale bekannt gegeben.; Di, 18:00 - 20:00, N 3	N.N.
--	------

2.2 Weiterführende Lehrveranstaltungen

Kanonistik im Mittelalter. Die Dekretalen im Corpus Iuris Canonici Vorlesung; 1 SWS; ECTS: 1,5; Mi, 11:15 - 12:00, Hs 15	Riedel-Spangenberg, I.
TF 2 Effects of Mass Communication I: Basic Theories, Methods and Findings; Übung; 2 SWS; ben. Schein; ECTS: 4; Englisch; Mo, 12:00 - 13:00, Hs 11; Mi, 12:00 - 13:00, Hs 21	Kepplinger, H.M.
TF 2 Effects of Mass Communication I: Basic Theories, Methods and Findings Vorlesung; 2 SWS; ECTS: 2; Englisch; Mo, 11:00 - 12:00, Hs 11; Mi, 11:00 - 12:00, Hs 21	Kepplinger, H.M.
Ringvorlesung für Mitglieder des Graduiertenkollegs „Entwicklungsabhängige und krankheitsinduzierte Modifikationen im Nervensystem“ (in englisch); Vorlesung; 2 SWS; Vorlesungsprogramm und weitere Informationen auf der website des GRK http://www.neurogrk.medizin.uni-mainz.de/ ; Do, 8:30 - 10:00, Raum n.V.; siehe website des GRK Leube, R.; Lüddens, H.; Rösch, F.; Stoeter, P.; Technau, G.; Treede, R.-D.; Trotter, J.; Wolfrum, U.	Luhmann, H. Bartenstein, P. Behl, Ch. Dieterich, M. Förstermann, U. Kröger, S.
Life Writing (010) (L) Vorlesung; 1 SWS; Do, 11:15 - 12:00, P 1	Gernalzick, N.
Erkennen ñ Sprache ñ Denken. Zur Einführung in die Sprachphilosophie Proseminar; 2 SWS; Mo, 14:15 - 15:45, P 15	Neubauer, F.
Bild und Gedächtnis. Das Porträt in der europäischen Malerei der frühen Neuzeit.; Hauptseminar; 2 SWS; ben. Schein; Anmeldung: Mi, 27. Juli 2005 18-19 Uhr; Fr, 9:15 - 10:45, Raum n.V.; Binger Str.26, Seminarraum 3. Stock	Oy-Marra, E.

Hugo von Sankt-Viktor: Didascalicon
Seminar; ben. Schein; ECTS: 6; alle Studiengänge; Mo, 8:15 - 9:45, R
01-546
Hell, L.

3. Endzeit und Zeitenende

3.1. Ringvorlesung

Endzeit und Zeitenende. Ringvorlesung im Rahmen des Themenschwerpunktes
des Studium generale; Ringvorlesung; 2 SWS; Einzelthemen und
Referentinnen und Referenten werden auf den Internetseiten und im
Semesterprogrammheft des Studium generale bekannt gegeben.; Mo, 18:00 -
20:00, N 3
N.N.

3.2. Weiterführende Lehrveranstaltungen

Gallien in der Spätantike - Archäologische Quellen zur Ereignisgeschichte
Seminar; Di, 9:00 - 11:00, VLS-Schönborner Hof
Haupt, P.

Geologie und Paläontologie ausgewählter Fossilfundstellen [Fossilfundst]
Vorlesung; 1 SWS; freiwillige Zusatzveranstaltung; Di, 13:00 - 14:00, N
137
Brachert, Th.
Fastnacht, M.
Grimm, K.
Wuttke, M.

Grundlegende Texte zur Eschatologie
Seminar; ben. Schein; ECTS: 6; alle Studiengänge; Di, 16:15 - 17:45, R
01-546
Hell, L.

II. Weitere Lehrveranstaltungen für immatrikulierte Studierende aller Fachbereiche und registrierte Gasthörerinnen und Gasthörer

Fachbereich 01

Ijob
Vorlesung; 2 SWS; ECTS: 3; alle Studiengänge; Do, 8:15 - 9:00, Hs 15; Fr,
12:15 - 13:00, Hs 15
N.N.

Praktische Übung: Entwicklung und Durchführung von Ausstellungen
Übung; 2 SWS; ECTS: 3; Lehrveranstaltung zur Erlangung des
B.A.-Studienganges Archäologie; Mo, 07.11.05, 14:30 - 16:00 Uhr, R
00-410, Mainz; 21.11., 19.12.05 und 30.01.06, jeweils 10:00 - 13:00 und
14:00 - 17:00 Uhr, Bibelhaus, Frankfurt a. M.
Schefzyk, J.

Übung: Einführung in die Archäologie: Eisenzeit in Galiläa
Übung; 2 SWS; ben. Schein; ECTS: 3; Lehrveranstaltung zur Erlangung des
B.A.-Studienganges Archäologie; Di, 16:00 - 18:00, R 00-415
Zwickel, W.

Übung: Texte und Bilder zur Geschichte Israels
Übung; 1 SWS; Lehrveranstaltung zur Erlangung des B.A.-Studienganges
Archäologie, die Übung muss mit der Vorlesung besucht werden,
ECTS-Credits: siehe Vorlesung!; Do, 9:00 - 10:00, Hs 13
Zwickel, W.

Vorlesung: Geschichte Israels
Vorlesung; 3 SWS; ben. Schein; ECTS: 6; Lehrveranstaltung zur Erlangung
des B.A.-Studienganges Archäologie, die Vorlesung muss mit der Übung
besucht werden; Di, 8:00 - 10:00, Hs 21; Do, 8:00 - 9:00, Hs 13
Zwickel, W.

Weiterbildungsseminar für am Land der Bibel Interessierte: Bibelfilme
Seminar; Termin: Fr, 11.11.05, 13:00 - 20:45 Uhr, Sa, 12.11.05, 9:15 -
12:45 Uhr; Raum wird vom Zentrum für Wissenschaftliche Weiterbildung
(ZWW) mitgeteilt, verbindliche Anmeldung bis: 24.10.05.
Zwickel, W.

Seminar: Was ist der Mensch? Anthropologie im Neuen Testament
Seminar; 2 SWS; ben. Schein; Di, 16:00 - 18:00, R 00-410
Landmesser, Ch.
Schaede, S.

Übung: Die Theologie des Paulus (eine Einführung)
Übung; 2 SWS; Mi, 8:30 - 10:00, R 00-415
Landmesser, Ch.

- Vorlesung: Der Galaterbrief
Vorlesung; 2 SWS; ben. Schein; Di, 8:30 - 10:00, Hs 7
Landmesser, Ch.
- Vorlesung: Die synoptische Frage
Vorlesung; 2 SWS; Mo, 18:00 - 20:00, Hs 10
Scriba, A.
- Vorlesung: Neutestamentliche Christologie
Vorlesung; 2 SWS; ben. Schein; Mi, 10:00 - 12:00, Hs 11
Omerzu, H.
- Hauptseminar: Der Wille zum Schein - Wahrheit und Lüge im
(außer)moralischen Sinn; Hauptseminar; 2 SWS; ben. Schein; Mo, 16:00 -
18:00, R 00-410
Dietz, W.
- Proseminar: Adolf von Harnack: Das Wesen des Christentums
Proseminar; 2 SWS; ben. Schein; Fr, 10:00 - 12:00, R 00-415
Ellsiepen, Ch.
- Seminar: Schleiermachers theologische Ethik (Die christliche Sitte)
Seminar; 2 SWS; ben. Schein; Do, 16:00 - 18:00, R 00-415
Slenczka, N.
Ellsiepen, Ch.
- Vorlesung und Übung: Exemplarische Typen ethischer Argumentation
Vorlesung mit Übung; 4 SWS; ben. Schein; Mo, 10:00 - 12:00, Hs 7; Do,
8:00 - 10:00, Hs 7
Dietz, W.
- Vorlesung: Die Lehre des christlichen Glaubens II. Der Mensch und sein
Heil; Vorlesung; 4 SWS; Mo, 10:00 - 12:00, Hs VI; Di, 8:00 - 10:00, Hs 10
Slenczka, N.
- Interdisziplinäres ökumenisches Blockseminar: Lieder und Gesänge im
Spannungsbogen von Mystik und Widerstand; Seminar; ben. Schein; Zeit und
Ort werden zu Beginn des Wintersemesters bekannt gegeben.
Reich, Ch.
Franz, A.
- Seminar (praktisch-theologisch/judaistisch): Targum und Predigt
Seminar; 2 SWS; ben. Schein; Do, 14:00 - 16:00, R 00-515
Weyer-Menkhoff, S.
Tilly, M.
- Übung: Religion als Beruf
Übung; 2 SWS; Do, 16:00 - 18:00, R 00-515
Mulia, Ch.
- Vorlesung (Liturgik) mit kirchenmusikalischer Übung: Das klingende Wort:
Evangelischer Gottesdienst; Vorlesung mit Übung; 3 SWS; ben. Schein; Fr,
10:00 - 13:00, Alter Musiksaal
Weyer-Menkhoff, S.
Ellenberger, V.
- Kolloquium: Talmud
Kolloquium; 2 SWS; Zeit und Ort werden noch bekanntgegeben
Lehnardt, A.
- Übung zur Vorlesung: Einführung in die rabbinische Literatur
Übung; 2 SWS; ben. Schein; Fr, 10:00 - 12:00, R 00-410; 1. Termin: 2.
Semesterwoche
Lehnardt, A.
- Vorlesung: Einführung in die griechische Religionsgeschichte
Vorlesung; 2 SWS; Mi, 10:00 - 12:00, R 00-410; 1. Termin: 2. Semesterwoche
Wißmann, H.
- Vorlesung: Einführung in die rabbinische Literatur
Vorlesung; 2 SWS; Do, 10:00 - 12:00, R 00-504; 1. Termin: 2. Semesterwoche
Lehnardt, A.
- Ferien-Sprachkurs: Altgriechisch für Fortgeschrittene
Sprachkurs; ben. Schein; insg. 60 Einzelstunden; Die Lehrveranstaltung
findet Mo/Mi/Fr, jeweils von 9 - 13 Uhr in HS 11 statt. Dauer: Mi.
01.03.06 (Aschermittwoch) bis Fr. 31.03.06. Die genaue Absprache erfolgt
mit den Teilnehmern des Anfängerkurses im WiSe 05/06.
Jacoby, N.
- Repetitorium Altgriechisch: Platon für Theologen
Repetitorium; 2 SWS; Mo, 10:00 - 12:00, R 00-415; 1. Termin: 07.11.2005
Jacoby, N.
- Sprachkurs: Altgriechisch für Anfänger (mit 2-std. Tutorium)
Sprachkurs; 4 SWS; ben. Schein; Mo, Do, 8:30 - 10:00, Hs 11; 1. Termin:
31.10.2005
Jacoby, N.
- Übung: Hebräisch I. Einführung in das Biblisch-Althebräische
Übung; 6 SWS; benoteter Schein bei bestandener Abschlussprüfung; Mo, Mi,
Fr, 8:00 - 10:00, R 01-421
Lehmann, R.G.
- Übung: Hebräisch. Kursorische Lektüre
Übung; 2 SWS; Mo, 12:00 - 14:00, R 02-509
Lehmann, R.G.

- Zur Gestalt des Papsttums im ersten Jahrtausend und in der Gegenwart
Seminar; 2 SWS; ben. Schein; ECTS: 6; alle Studiengänge; Mo, 16:15 - 17:45, R 01-545 Grieser, H.
Witsch, N.
- Das Christentum in Afrika und Asien. Ein Längsschnitt durch die neuere Kirchengeschichte; Lektürekurs; 2 SWS; Schein; ECTS: 3; Lektüre und Diskussion ausgewählter Quellen; Fr, 14:00 - 16:00, R 01-421; od. n. Vereinb., oder als Blockveranstaltung n. Vereinb. Meier, J.
- Neuzeitliche Kirchengeschichte II
Vorlesung; 2 SWS; ECTS: 3; Fr, 10:15 - 12:00, Hs 15 Ernesti, J.
- Einleitung in die neutestamentliche Briefliteratur
Vorlesung; 3 SWS; ECTS: 4,5; alle Studiengänge; Do, 10:00 - 12:00, Hs 13; Fr, 12:00 - 13:00, Hs 13 Reiser, M.
- Paulus - Leben und Theologie
Vorlesung; 2 SWS; ECTS: 3; alle Studiengänge; Fr, 8:00 - 10:00, Hs 13 Reiser, M.
- Kolloquium zur Vorlesung Sozialethik I
Kolloquium; 1 SWS; ECTS: 1,5; alle Studiengänge; Zeit und Ort nach Vereinbarung Anzenbacher, A.
- Sozialethik I
Vorlesung; 2 SWS; ECTS: 3; alle Studiengänge; Di, 8:15 - 10:00, Hs 15 Anzenbacher, A.
- Sozialethische Zeitungslektüre
Seminar; 2 SWS; ben. Schein; ECTS: 6; alle Studiengänge; Mo, 14:15 - 15:45, R 01-546 Anzenbacher, A.
- Thomas von Aquin: Über die Sittlichkeit der Handlung (Summa Theologiae, I. II. 18-21); Seminar; 2 SWS; alle Studiengänge; Di, 14:15 - 15:45, R 01-624 Anzenbacher, A.
- Grundkurs Liturgie I: Liturgiegeschichte
Vorlesung; 1 SWS; LA Gymnasien; Do, 16:15 - 17:00, Hs 15 Franz, A.
- Kirchenmusikalisches Praktikum: Die „Motette“ als Verkündigung; ausgewählte Beispiele aus der Musikgeschichte; Übung; 2 SWS; Schein; ECTS: 3; Di, 20:00 - 21:30, Alter Musiksaal; Alter Musiksaal (voraussichtl.) Bitsch-Molitor, M.
- Von den jüdischen Wurzeln bis ins 3. Jahrtausend. Liturgiegeschichte als Inkulturation; Vorlesung; 2 SWS; ECTS: 3; Diplom, MA; Di, 14:15 - 16:00, Hs 13 Franz, A.
- Vorlesung mit Übung: Philipp Jakob Spener und der Pietismus in der Pfalz
Vorlesung mit Übung; 2 SWS; ben. Schein; Fr, 10:00 - 12:00, R 00-504 Bümlein, K.
- Vorlesung: Spätantikes und frühmittelalterliches Christentum in Deutschland; Vorlesung; 2 SWS; Do, 10:00 - 12:00, R 00-410 Greschat, K.
- Fachbereich 02**
- Arbeitsgemeinschaft Israel
Übung; 2 SWS; Schein; Mi, 18:00 - 20:00, SB II 05-454 Wittstock, A.
- Allgemeine Psychologie I: Wahrnehmung [VORL: Allg. Psych. I]
Vorlesung; 2 SWS; GLV, VD; Mo, 10:15 - 12:00, 03-428 Hecht, H.
- Allgemeine Psychologie II: Lernen [VORL: Allg. Psych. II]
Vorlesung; 2 SWS; GLV, VD; Di, 12:15 - 14:00, N 2 Vossel, G.
- Entwicklungspsychologie I [VORL: Entw.-Psych.]
Vorlesung; 2 SWS; GLV, VD; Mo, 16:15 - 18:00, 03-428 Seiffge-Krenke, I.
- Kolloquium Kognitionswissenschaft [KOLL: Allg. Psych.]
Kolloquium; 2 SWS; Mi, 16:15 - 18:00, 02-122 Hecht, H.
Berti, S.
- Persönlichkeitspsychologie I [VORL: Pers.-Psych.]
Vorlesung; 2 SWS; GLV, VD; Mo, 14:15 - 16:00, 03-428 Hock, M.
- Sozialpsychologie I [VORL: Soz.-Psych.]
Vorlesung; 2 SWS; GLV, VD, NF; Mo, 18:15 - 20:00, P 204 Ochsmann, R.

Soziologie der Institutionen
Seminar; 2 SWS; Do, 14:00 - 16:00, SB II 03-144 Thiedeke, U.

Fachbereich 03

Kriminologische Grundlagen
Vorlesung; Mi, 14:00 - 16:00, Hs I Bock, M.

Das „Modell Deutschland“ in den 1970er Jahren. Wirtschaft und
Gesellschaft zwischen Ölpreisschock, Strukturwandel und
gesellschaftlichen Reformen; Seminar; 2 SWS; ECTS: 5; Do, 14:00 - 15:30,
Hs I Kleinschmidt, Ch.

Wirtschaft und Gesellschaft 1945-1980
Vorlesung; 2 SWS; ECTS: 3; Do, 12:00 - 13:30, Hs VI Kleinschmidt, Ch.

Einführung in die Wirtschaftspädagogik
Vorlesung; 2 SWS; ben. Schein; Kennung: 1710; Mo, 14:00 - 16:00, RW 2; ab
7.11.2005 Beck, K.

Fachbereich 04

Kinderheilkunde Q10 (10.Semester)
Praktikum; Schein; (verschiedene Dozenten); Bitte Aushang -
Studentenbrett der Kinderklinik beachten! N.N.

Ringvorlesung „Ethik und Recht in der Medizin“ [Ringvorlesung]
Vorlesung; 1 SWS;
Di 13:15 - 14:00 KS Rechtsmedizin Paul, N.W.
ab 8.11.2005 Rittner, Ch.
N.N.

Das apallische Syndrom (Wachkoma), Blockseminar mit Besuch einer
Einrichtung für Apalliker; Proseminar; Schein; Vorbesprechung: Di.,
8.11.2005, 17:30 Uhr, SR U 1125, Blockseminar n. V.; ab 8.11.2005;
Blockseminar n. V. Thomann, K.-D.

Der NS-Spielfilm als Transmitter biologistischer Weltanschauung (Seminar)
Seminar; Blockseminar jeweils samstags n. V., 10:00 bis 15:00 Uhr;
Anmeldung bis Fr. 1.11.2005 erbeten (Sekretariat des Instituts für
Geschichte, Theorie und Ethik der Medizin (Tel.: 39-37356 oder Email:
medhist@uni-mainz.de); Sa, 10:00 - 15:00, U 1125; ab 8.11.2005 Kutzer, M.
Lilienthal, G.

Geschichte der Medizin (historische, kulturelle und soziale Grundlagen
des ärztlichen Denkens, Wissens und Handelns); Hauptvorlesung; 2 SWS;
Humanmedizin; Do, 9:00 - 11:00, U 1125; ab 3.11.2005 Paul, N.W.

Mechanismen der Kanzerogenese: Metabolismus von Kanzerogenen, Angriff an
zellulären Zielmolekülen und gentoxische Endpunkte; Seminar; 2 SWS; jede
2. Woche Fr, 16:00 - 18:00, SR 00 30121; Verfügungsgebäude, Obere
Zahlbacher Str. 63; ca.14-tägig in unregelmäßiger Folge nach Aushang
(Info Tel. 39-37236) und Ankündigung im Veranstaltungskalender (UnivIS) Oesch, F.
Kaina, B.

Fachbereich 05

American Cityscapes (009) (L)
Vorlesung; 1 SWS; Di, 11:15 - 12:00, P 1 Birkle, C.
Waller, N.

American Literature 1700-1830 (008) (L)
Vorlesung; 2 SWS; Di, Do, 10:15 - 11:00, P 1 Birkle, C.
Scheidung, O.

Siebold, M.; Waller, N.

Gesprächskreis zur Vorlesung 011 „USA – A Nation of Strangers?“ (012) (L)
Vorlesung; 1 SWS; Do, 13:15 - 14:00, P 2 Herget, W.

USA – A Nation of Strangers? (011) (L)
Vorlesung; 1 SWS; Do, 12:15 - 13:00, P 5 Herget, W.

- Empire (007) (L) Riedel, W.
Vorlesung; 2 SWS; Do, 14:15 - 15:45, P 7
- Einführung in die Englische Sprachgeschichte (001) (L) Faiß, K.
Vorlesung; 2 SWS; Mo, 15:00 - 15:45, P 5; Do, 14:00 - 14:45, P 10
- Englische Phonetik (002) (L) Rösel, P.
Vorlesung; 2 SWS; Di, 16:15 - 17:00, P 109 a; Do, 14:15 - 15:00, P 208
- The World in English: an Introduction to Anglophone Languages (003) (L) Lampert, G.
Vorlesung; 2 SWS; Mo, 13:15 - 14:45, P 1
- Analysis of Major Texts of English Literature (006) (L) Erlebach, P.
Vorlesung; 1 SWS; Fr, 10:15 - 11:00, P 110
- English Literature: The Twentieth Century (Part II) (004) (L) Erlebach, P.
Vorlesung; 2 SWS; Di, Do, 9:15 - 10:00, P 1
Müller-Wood, A.
Reitz, B.; Stein, Th.M.; Riedel, W.
- Einführung in die Morphologie und Wortbildung Müllner, K.
Proseminar; 2 SWS; ben. Schein; Mo, 10:00 - 12:00, P 102
- Kausative Simdorn, A.
Proseminar; 2 SWS; ben. Schein; Mo, 8:30 - 10:00, P 201
- Japanisch III Ishizawa, T.
Sprachkurs; 2 SWS; ben. Schein; Fr, 12:00 - 14:00, P 7; Anmeldung nicht vergessen
- Japanisch IV Ishizawa, T.
Sprachkurs; 2 SWS; ben. Schein; Fr, 10:00 - 11:30, P 6
- Japanisch V Ishizawa, T.
Sprachkurs; 2 SWS; ben. Schein; Raum nach Vereinbarung, Bibliothek Allg. und Vergl. Sprachwissenschaft; Fr, 8:30 - 10:00, Raum n.V.
- Japanisch I Wakabayashi, Y.
Sprachkurs; 2 SWS; ben. Schein; Fr, 9:00 - 10:30, P 104; Eine Anmeldung für den Kurs ist obligatorisch. Die Anmeldetermine finden Sie im Forumsbereich der Homepage!
- Japanisch II Wakabayashi, Y.
Sprachkurs; 2 SWS; ben. Schein; Fr, 10:30 - 12:00, P 104; Anmeldung nicht vergessen
- Einführung in das wissenschaftliche Arbeiten Grein, M.
Proseminar; 2 SWS; ben. Schein; Di, 8:30 - 10:00, P 12
- Einführung in das wissenschaftliche Arbeiten Grein, M.
Proseminar; 2 SWS; ben. Schein; Di, 8:30 - 10:00, P 12
- Landeskunde Japans - eine Einführung [Landesk. I] Grein, M.
Proseminar; 2 SWS; ben. Schein; Di, 14:00 - 16:00, P 13; Anmeldung nicht vergessen
- Pidgin- und Kreolsprachen Grein, M.
Proseminar; ben. Schein; Anmeldung erforderlich; Mo, 14:00 - 16:00, P 204
- Strukturkurs Japanisch Bisang, W.
Proseminar; 2 SWS; ben. Schein; Anmeldung erforderlich; 12:00 - 14:00, P 2
- Übung: Buchmarkt-News Fischer, E.
Übung; 2 SWS; ben. Schein; ECTS: 7; Do, 16:00 - 18:00, P 4
- Vorlesung: Der Verleger und sein Unternehmen - Aspekte der Verlegertypologie; Vorlesung; 2 SWS; Mi, 8:30 - 10:00, P 2 Schneider, U.
- Vorlesung: Marketing im Verlag Müller, W.
Vorlesung; 2 SWS; Di, 8:30 - 10:00, P 4
- Vorlesung: Medien der Frühen Neuzeit Füssel, S.
Vorlesung; 2 SWS; Di, 10:00 - 12:00, P 204
- Vortragsreihe: Vortragsreihe zur Buch- und Wissenschaftsgeschichte Schneider, U.
Vorlesung; 2 SWS; Mi, 18:00 - 20:00, P 13

Die Herausbildung der romanischen Schriftsprachen Vorlesung; 2 SWS; Mi, 10:00 - 12:00, P 204	Staib, B.
Gattungssysteme der französischen Literatur vom 16. bis zum 20. Jahrhundert; Vorlesung; 2 SWS; Fr, 10:00 - 12:00, P 12	Janik, D.
La nouvelle d'expression française Hauptseminar; 2 SWS; Französisch; Di, 12:00 - 14:00, P 10	Porra, V.
Romain Gary - Emile Ajar. D'un prix Goncourt à l'autre Hauptseminar; 2 SWS; Französisch; Mi, 10:00 - 12:00, P 105	Porra, V.
Roman und Geschichte - von Galdós bis zur Gegenwart Vorlesung; 2 SWS; Mi, Do, 9:00 - 10:00, P 104	Janik, D.
Syntax und Pragmatik Vorlesung; 2 SWS; Do, 14:00 - 16:00, P 2	Wehr, B.
Arabisch A 1 (begleitend zu Arabisch I) Sprachkurs; 2 SWS; Schein; nur für Gasthörer und Studierende anderer Fächer; Fr, 13:30 - 15:00, Raum n.V.; ab 4.11.2005; R 00-112	Rashed, M.
Arabisch B + C (ab 3. Semester) Sprachkurs; 2 SWS; Schein; ECTS: 3; Fr, 12:00 - 13:30, Raum n.V.; ab 4.11.2005; R 00-112	Rashed, M.
Arabisch I Übung; 4 SWS; ECTS: 3; benoteter Schein nach Arabisch III und Abschlussklausur; Mo, 8:15 - 9:45, P 7; Do, 8:15 - 9:45, P 4; ab 7.11.2005	Schneider, T.
Arabische Nachrichten Sprachpraktische Veranstaltung; 1 SWS; ben. Schein; ECTS: 2; Do, 13:00 - 13:45, Raum n.V.; ab 10.11.2005; Videoraum 05a Philosophicum	Rashed, M.
Einführung in das Mongolische (Uiguro-mongolische Schriftsprache) II Seminar; 2 SWS; ben. Schein; ECTS: 3; benoteter Schein nach Mongolisch II; LN III GF 1; Di, 16:15 - 17:45, Raum n.V.; ab 8.11.2005; R 00-122	Rentzsch, J.
Einführung in das Osmanisch-Türkische Seminar; 2 SWS; ben. Schein; ECTS: 3; LN I GF 0,2; Di, 10:15 - 11:45, Raum n.V.; ab 8.11.2005	Boeschoten, H.
Einführung in die Turkologie Seminar; 2 SWS; ben. Schein; ECTS: 3; LN I GF 0,2; Do, 15:15 - 16:45, Raum n.V.; ab 10.11.2005; R 00-112	Boeschoten, H.
Einführung in die Türk Sprachen III Seminar; 1 SWS; ben. Schein; ECTS: 2; benoteter Schein nach Türk Sprachen III; LN III GF 1; Mi, 17:00 - 17:45, Raum n.V.; ab 9.11.2005; R 00-112	Rentzsch, J.
Persisch A (begleitend zu Persisch II) Sprachkurs; 2 SWS; Schein; ECTS: 3; Mo, 14:15 - 15:45, Raum n.V.; ab 7.11.2005; R 00-112	Dehghan, K.
Persisch B (ab 3. Semester) Sprachkurs; 1 SWS; Schein; ECTS: 3; Mo, 16:15 - 17:00, Raum n.V.; ab 7.11.2005; R 00-112	Dehghan, K.
Türkeitürkisch A 1 (begleitend zu Türkisch I) Sprachkurs; 2 SWS; Schein; nur für Gasthörer und Studierende anderer Fächer; Di, 14:15 - 15:45, Raum n.V.; ab 8.11.2005; R 00-112	Elcin, D.
Türkeitürkisch B + C (Übersetzungsübungen ab 3. Semester) Sprachkurs; 2 SWS; Schein; ECTS: 3; Di, 16:15 - 17:45, Raum n.V.; ab 8.11.2005; R 00-112	Elcin, D.
Türkisch I Übung; 2 SWS; ECTS: 3; benoteter Schein nach Türkisch III und Abschlussklausur; Di, 16:15 - 17:00, P 105; Do, 18:15 - 19:00, P 13; ab 8.11.2005	Boeschoten, H.

Fachbereich 07

Einführung in die Geschichtswissenschaft Vorlesung; 2 SWS; Zeit und Raum n.V.	N.N.
Augustus Vorlesung; 2 SWS; ECTS: 3; Do, 10:15 - 11:45, P 3	Fleischer, R.
Griechische Kunst: Eine kurze Geschichte in 15 Kapiteln Vorlesung; 2 SWS; ECTS: 3; Di, 14:15 - 15:45, P 3	Junker, K.
Aischylos und die Anfänge der Tragödie Vorlesung; 2 SWS; Mi, 10:00 - 12:00, P 206	Althoff, J.
Der römische Mythos Vorlesung; 2 SWS; Mi, 19:00 - 20:30, P 206	Reinhardt, U.
Die christliche Dichtung der Spätantike Vorlesung; 2 SWS; Di, 10:00 - 12:00, P 10	Blümer, W.
Historische Landeskunde: Ostanatolien und angrenzende Gebiete Vorlesung; 1 SWS; Mi, 12:00 - 13:00, P 206	Müller, D.
Weltgeschichte im Zeitalter des Ost-West-Konflikts I Vorlesung; 2 SWS; ECTS: 5; Do, 14:00 - 16:00, Hs 7	Rödder, A.
Die Architektursprache Jean Nouvels Vorlesung; 2 SWS; Do, 11:15 - 12:45, Raum n.V.; Binger Str.26, Hörsaal 4. Stock	Keazor, H.
Grabdenkmäler in der Spätantike Vorlesung; 2 SWS; Mi, 15:15 - 16:45, Raum n.V.; Binger Str.26, evtl. Seminarraum	Peschlow, U.
Kunstgeschichte im Überblick, Teil IV: Renaissance Vorlesung; 2 SWS; Di, 18:15 - 19:45, Raum n.V.; Binger Str.26, Hörsaal 4. Stock	Oy-Marra, E.
Romanische Baukunst in Frankreich Vorlesung; 2 SWS; Mi, 17:15 - 18:45, Raum n.V.; Binger Straße 26, Hörsaal 4. Stock	von Winterfeld, D.
Musikgeschichte im Überblick IV Vorlesung; 2 SWS; ECTS: 3; Di, 10:00 - 12:00, Hörsaal des Musikwiss. Inst	Beer, A.
Symphonische Konzepte im 20. Jahrhundert Vorlesung; 2 SWS; ECTS: 3; Di, 16:00 - 18:00, Hörsaal des Musikwiss. Inst	Philippi, D.

Fachbereich 08

Einführung in die Meteorologie I (B: Klimatologie) [A] Vorlesung; 1 SWS; ECTS: 7; Klausur; Do, 10:00 - 12:00, SR 536, SR 537	Jaenicke, R.
Wetterbesprechung [M, F] Vorlesung; 1 SWS; bitte ECTS Hinweise zur Vorlesung beachten.; Fr, 12:15 - 13:00, SR 536	Emmrich, P.
Theoretische Grundlagen der Informatik II Vorlesung mit Übung; 4 SWS; Mo, 14:00 - 16:00, N 3	Göttler, H.

Fachbereich 09

Luft [LuftV] Vorlesung; 2 SWS; ECTS: 4; Di, 14:15 - 15:45, N 6	Borchert, H.
Recht für Chemiker und andere Naturwissenschaftler [RfChem] Vorlesung mit Übung; 2 SWS; Schein; Erwerb der Sachkunde nach §5ChemVerbotsV; Mo, 16:15 - 17:45, Hs 22; Beginn: 31.10. 2005	Eßmann, R.

Fachbereich 10

Biologie des Menschen Vorlesung; 3 SWS; ECTS: 3; Do, 9:15 - 12:00, Hs Anthropologie	Dittmar, M. Henke, W. Neumeyer, Ch.; Zischler, H.; mit; Bender, K.
--	--

Stoffwechsel und Energetik

Uden, G.

Vorlesung; 2 SWS; Schein; ECTS: 2; Mo, 9:15 - 11:00, SR 11;
Vorlesungsbeginn: 31.10.2005

Fachbereich 11

Rock-/Pop-/Jazzchor

Übung; 2 SWS; Schein;

Mo 19:30 - 21:30

Raum n.V.

Frank, B.

Alter Musiksaal, Forum

Musikgeschichte: Kirchenmusik

Krombach, G.

Vorlesung; 2 SWS; Do, 9:00 - 10:30, R 112

Fachbereichsübergreifende Einrichtungen und Projekte

Mainz im Mittelalter [RV]

N.N.

Ringvorlesung; 2 SWS; Do, 18:00 - 20:00, P 4

Veranstaltungen der Universitätsbibliothek

Siehe Seiten 130 und 131

Fremdsprachenzentrum (FSZ)

Jakob-Welder-Weg 18, 55099 Mainz, Tel. 06131-39-22648, Fax 06131-39-24327,

E-Mail: fsz@uni-mainz.de

Leitung: Dr. phil. Müller-Küppers, Evelyn, Raum U1-631, Jakob-Welder-Weg 18, 55099 Mainz, App. 23188

Sprechzeiten: im Semester: Mo und Mi 12.00 - 13.00, Do 15.00 - 16.00, vorlesungsfreie Zeit: Mo, Fr 9.00 - 12.00 Uhr

Sekretariat: Kümmer, Christa, Sekretariat, Raum U1-609, Jakob-Welder-Weg 18, 55099 Mainz, App. 2 26 48

Sprechzeiten: Mo, Di, Do, Fr 10.00 - 12.00 Uhr, Mi 13.00 - 15.00 Uhr

Studienberatung und Vertrauensdozenten: Dr. phil. Bickes, Gerhard, Akad.Oberrat, Raum U1-627, Jakob-Welder-Weg 18, 55099 Mainz, App. 2 21 05; Dr. phil. Müller-Küppers, Evelyn, Raum U1-631, Jakob-Welder-Weg 18, 55099 Mainz, App. 23188; Dr. phil. Wahner, Angela, Akad.Rätin, Raum U1-625, Jakob-Welder-Weg 18, 55099 Mainz, App. 20169

Sprechzeiten: **Dr. Gerhard Bickes** im Semester: Di 12.00 - 13.00, Do 10 - 11 Uhr; vorlesungsfreie Zeit: Mi, Do 9.00 - 12.00 Uhr; **Dr. Evelyn Müller-Küppers** im Semester: Mo, Mi 12.00 - 13.00, Do 15.00 - 16.00; vorlesungsfreie Zeit: Mo, Fr 10.00 - 12.00; **Dr. Angela Wahner** im Semester: Di 10.30 - 11.30 Uhr, Mi 12.00 - 13.00, vorlesungsfreie Zeit: Di 12.00 - 15.00 und Mi 9.00 - 12.00

Betriebstechnik: Reis, Herbert, Raum U1-621, Jakob-Welder-Weg 18, 55099 Mainz, App. 24262

Lehrkörper

Dozentinnen/Dozenten und Lehrkräfte für besondere Aufgaben

Bickes, Gerhard, Dr. phil., Akad.Oberrat, Fremdsprachenzentrum (FSZ) (Deutsch als Fremdsprache); Raum U1-627, Jakob-Welder-Weg 18, 55099 Mainz, App. 2 21 05, bickes@uni-mainz.de

Müller-Küppers, Evelyn, Dr. phil., Fremdsprachenzentrum (FSZ) (Deutsch als Fremdsprache); Raum U1-631, Jakob-Welder-Weg 18, 55099 Mainz, App. 23188, kueppers@uni-mainz.de

Wahner, Angela, Dr. phil., Akad.Rätin, Fremdsprachenzentrum (FSZ) (Deutsch als Fremdsprache); Raum U1-625, Jakob-Welder-Weg 18, 55099 Mainz, App. 20169, wahner@uni-mainz.de

Lehrbeauftragte

Aboub, Abdessalem, Fremdsprachenzentrum (FSZ) (Französisch); Raum U1-612, Jakob-Welder-Weg 18, 55099 Mainz, App. 2 47 45, aboub@uni-mainz.de

Ahrens, Anne, Fremdsprachenzentrum (FSZ) (Deutsch als Fremdsprache); Raum U1-635, Jakob-Welder-Weg 18, 55099 Mainz, App. 23189, fsz@uni-mainz.de

Angelini, Chiara, Dottoressa, Fremdsprachenzentrum (FSZ) (Italienisch); Raum U1-612, Jakob-Welder-Weg 18, 55099 Mainz, App. 2 47 45, angelini-wendland@t-online.de

Angulo-Martinez, José Luis, Dipl.-Psych., Fremdsprachenzentrum (FSZ) (Spanisch); Raum U1-620, Jakob-Welder-Weg 18, 55099 Mainz, App. 2 21 77, pepe52@angulomartinez.de

Antonova, Halyna, Fremdsprachenzentrum (FSZ) (Russisch); Raum U1-620, Jakob-Welder-Weg 18, 55099 Mainz, App. 22177, fsz@uni-mainz.de

Bauer, Stefanie, Dr. phil., Fremdsprachenzentrum (FSZ) (Deutsch als Fremdsprache); Raum U1-635, Jakob-Welder-Weg 18, 55099 Mainz, App. 2 31 89, StefanieBauer16@aol.com

Behrendt, Joram, Fremdsprachenzentrum (FSZ) (Deutsch als Fremdsprache); Raum U1-635, Jakob-Welder-Weg 18, 55099 Mainz, App. 23189, Joram_Behrendt@web.de

Bernat, Emmanuelle, Fremdsprachenzentrum (FSZ) (Französisch für Hörer aller Fachbereiche); Raum U1-612, Jakob-Welder-Weg 18, 55099 Mainz, App. 24745, manuebernat@hotmail.com

Bleicher, Thomas, Dr. phil., Fremdsprachenzentrum (FSZ) (Deutsch als Fremdsprache); Raum U1-635, Jakob-Welder-Weg 18, 55099 Mainz, App. 23189, thomasbleicher@gmx.de

- Boscolo**, Cristina, Fremdsprachenzentrum (FSZ) (Italienisch); Raum U1-612, Jakob-Welder-Weg 18, 55099 Mainz, App. 24745, boscolo@aol.com
- Breuer**, Astrid Yvonne, Dr. phil., Fremdsprachenzentrum (FSZ) (Russisch); Raum U1-620, Jakob-Welder-Weg 18, 55099 Mainz, App. 22809, awilhelm@uni-mainz.de
- Calentier**, François, Fremdsprachenzentrum (FSZ) (Französisch); Raum U1-612, Jakob-Welder-Weg 18, 55099 Mainz, App. 24745, fcalentier@hotmail.com
- Casallas de Brake**, Cristina, Dr., Fremdsprachenzentrum (FSZ) (Spanisch); Raum U1-620, Jakob-Welder-Weg 18, 55099 Mainz, App. 22177, cristina.brake@ebs.de
- Ceroni**, Daniela, M.A., Fremdsprachenzentrum (FSZ) (Italienisch); Raum U1-612, Jakob-Welder-Weg 18, 55099 Mainz, App. 24745, fsz@uni-mainz.de
- Chauvin-Brandscheid**, Colette, Dipl.-Übers., Fremdsprachenzentrum (FSZ) (Französisch); Raum U1-612, Jakob-Welder-Weg 18, 55099 Mainz, App. 24745, C.ChauBrand@t-online.de
- Comparot-Matthes**, Béatrice, Dipl.-Übers., Fremdsprachenzentrum (FSZ) (Französisch); Raum U1-612, Jakob-Welder-Weg 18, 55099 Mainz, App. 24745, fsz@uni-mainz.de
- Deasy**, John Michael, Fremdsprachenzentrum (FSZ) (Englisch); Raum U1-544, Jakob-Welder-Weg 18, 55099 Mainz, App. 22813, deasy@uni-mainz.de
- Dehos**, Sabine, Fremdsprachenzentrum (FSZ) (Deutsch als Fremdsprache); Raum U1-635, Jakob-Welder-Weg 18, 55099 Mainz, App. 23189, sdehos@ngi.de
- Dörfeldt-Schuch**, Viola, Fremdsprachenzentrum (FSZ) (Deutsch als Fremdsprache); Raum U1-635, Jakob-Welder-Weg 18, 55099 Mainz, App. 23189, fsz@uni-mainz.de
- Esser**, Evelyn, M.A., Fremdsprachenzentrum (FSZ) (Englisch); Raum U1-620, Jakob-Welder-Weg 18, 55099 Mainz, App. 22177, essee006@students.uni-mainz.de
- Färber**, Andreas, Dr. phil., Fremdsprachenzentrum (FSZ) (Englisch); Raum U1-620, Jakob-Welder-Weg 18, 55099 Mainz, App. 22177, fabulous@t-online.de
- Froesa**, Sabine, Fremdsprachenzentrum (FSZ) (Englisch); Raum U1-620, Jakob-Welder-Weg 18, 55099 Mainz, App. 22177, froes000@students.uni-mainz.de
- Gamm**, Heinold, Dr. med., Fremdsprachenzentrum (FSZ) (Spanisch); Jakob-Welder-Weg 18, 55099 Mainz, App. 22648, fsz@uni-mainz.de
- Hattemer**, Alice, M.A., Fremdsprachenzentrum (FSZ) (Englisch); Raum U1-620, Jakob-Welder-Weg 18, 55099 Mainz, App. 22177, alice.hattemer@t-online.de
- Höcke**, Michael Peter, Dr. phil., Fremdsprachenzentrum (FSZ) (Deutsch als Fremdsprache); Raum U1-635, Jakob-Welder-Weg 18, 55099 Mainz, App. 23189, fsz@uni-mainz.de
- Hoffmann**, Ines, Dr. phil., Fremdsprachenzentrum (FSZ) (Deutsch als Fremdsprache); Raum U1-635, Jakob-Welder-Weg 18, 55099 Mainz, App. 23189, fsz@uni-mainz.de
- Hoppe**, Sabine, Fremdsprachenzentrum (FSZ) (Deutsch als Fremdsprache); Raum U1-635, Jakob-Welder-Weg 18, 55099 Mainz, App. 23189, fsz@uni-mainz.de
- Kleinig**, Barbara, Fremdsprachenzentrum (FSZ) (Deutsch als Fremdsprache); Raum U1-635, Jakob-Welder-Weg 18, 55099 Mainz, App. 23189, kleinig@gmx.de
- Köster**, Cornelia, Fremdsprachenzentrum (FSZ) (Deutsch als Fremdsprache); Raum U1-635, Jakob-Welder-Weg 18, 55099 Mainz, App. 23189, fsz@uni-mainz.de
- Kotb**, Sigrun, Dr. phil., Fremdsprachenzentrum (FSZ) (Deutsch als Fremdsprache); Raum U1-635, Jakob-Welder-Weg 18, 55099 Mainz, App. 23189, sigrunkotb@hotmail.com
- Kroemer**, Sandra, M.A., Fremdsprachenzentrum (FSZ) (Deutsch als Fremdsprache); Raum U1-635, Jakob-Welder-Weg 18, 55099 Mainz, App. 23189, SandraKroemer@aol.com
- Lee**, Youngnam, Dr. phil., Fremdsprachenzentrum (FSZ) (Koreanisch); Raum U1-612, Jakob-Welder-Weg 18, 55099 Mainz, App. 24745, fsz@uni-mainz.de
- Loth**, Katharina, Fremdsprachenzentrum (FSZ) (Russisch); Raum U1-620, Jakob-Welder-Weg 18, 55099 Mainz, App. 22177, fsz@uni-mainz.de
- Malpeli-Grün**, Maria-Grazia, M.A., Fremdsprachenzentrum (FSZ) (Italienisch); Raum U1-612, Jakob-Welder-Weg 18, 55099 Mainz, App. 24745, fsz@uni-mainz.de
- Medina Asensio**, Maria Conception, M.A., Fremdsprachenzentrum (FSZ) (Spanisch); Raum U1-620, Jakob-Welder-Weg 18, 55099 Mainz, App. 22177, fsz@uni-mainz.de
- Meisl-Faust**, Agi, Fremdsprachenzentrum (FSZ) (Deutsch als Fremdsprache); Raum U1-635, Jakob-Welder-Weg 18, 55099 Mainz, App. 23189, meisl-faust@t-online.de

- Min**, Hye-Ran, M.A., Fremdsprachenzentrum (FSZ) (Koreanisch); Raum U1-612, Jakob-Welder-Weg 18, 55099 Mainz, App. 24745, Hye-Ran.Min@gmx.de
- Nietzel**, Margot, Fremdsprachenzentrum (FSZ) (Deutsch als Fremdsprache); Raum U1-635, Jakob-Welder-Weg 18, 55099 Mainz, App. 23189, me.nietzel@web.de
- Nussbaum**, Anne-Katrin, Fremdsprachenzentrum (FSZ) (Deutsch als Fremdsprache); Raum U1-635, Jakob-Welder-Weg 18, 55099 Mainz, App. 22648, AnneNussbaum@aol.com
- Panitz**, Sonja, Fremdsprachenzentrum (FSZ) (Deutsch als Fremdsprache); Raum U1-635, Jakob-Welder-Weg 18, 55099 Mainz, App. 23189, fsz@uni-mainz.de
- Parma**, Vinicio Piero, Fremdsprachenzentrum (FSZ) (Italienisch); Raum U1-612, Jakob-Welder-Weg 18, 55099 Mainz, App. 24745, vinoparma@web.de
- Porten-Palange**, Francesca Paola, Dr. phil., Fremdsprachenzentrum (FSZ) (Italienisch); Raum U1-612, Jakob-Welder-Weg 18, 55099 Mainz, App. 24745, fsz@uni-mainz.de
- Robin**, Sonia, Fremdsprachenzentrum (FSZ) (Französisch); Raum U1-612, Jakob-Welder-Weg 18, 55099 Mainz, App. 24745, Robinsonia82@yahoo.fr
- Rojas Toro**, Marta, M.A., Fremdsprachenzentrum (FSZ) (Spanisch); Raum U1-620, Jakob-Welder-Weg 18, 55099 Mainz, App. 22648, fsz@uni-mainz.de
- Schöpp**, Frank, M.A., Fremdsprachenzentrum (FSZ) (Deutsch als Fremdsprache); Raum U1-635, Jakob-Welder-Weg 18, 55099 Mainz, App. 23189, frank.schoepp@voila.fr
- Soto de Kamann**, Silvia, M.A., Fremdsprachenzentrum (FSZ) (Spanisch); Raum U1-620, Jakob-Welder-Weg 18, 55099 Mainz, App. 22177, silkam2003@gmx.net
- Specht**, Michael, Fremdsprachenzentrum (FSZ) (Deutsch als Fremdsprache); Raum U1-635, Jakob-Welder-Weg 18, 55099 Mainz, App. 23189, fsz@uni-mainz.de
- Urban**, Almut, Fremdsprachenzentrum (FSZ) (Deutsch als Fremdsprache); Raum U1-635, Jakob-Welder-Weg 18, 55099 Mainz, App. 23189, almut.urban@web.de
- Velten**, Alexandra, M.A., Fremdsprachenzentrum (FSZ) (Englisch); Raum 02-572, Jakob-Welder-Weg 18, 55099 Mainz, App. 23218, velten@uni-mainz.de
- Vishvanath**, Jasmin, Fremdsprachenzentrum (FSZ) (Englisch); Raum U1-620, Jakob-Welder-Weg 18, 55099 Mainz, App. 22177, vishvanath@web.de
- Wiemer**, Claudia, M.A., Fremdsprachenzentrum (FSZ) (Deutsch als Fremdsprache); Raum U1-635, Jakob-Welder-Weg 18, 55099 Mainz, App. 23189, wiemer@uni-mainz.de
- Zöllner**, Inge, M.A., Fremdsprachenzentrum (FSZ) (Deutsch als Fremdsprache); Raum U1-635, Jakob-Welder-Weg 18, 55099 Mainz, App. 23189, Izoellner@aol.com

Fremdsprachenzentrum (FSZ)

Deutsch als Fremdsprache

Deutsche Sprachprüfung für den Hochschulzugang ausländischer Studienbewerber (DSH)

Neuzugelassenen wird der Termin auf dem Zulassungsbescheid mitgeteilt.

Einstufungstest für die Aufnahme in die Mittelstufe und Oberstufe (E-Test)

Neuzugelassenen wird der Termin auf dem Zulassungsbescheid mitgeteilt.

Studienvorbereitende und studienbegleitende Sprachlehrveranstaltungen

Sprachlehrveranstaltungen vor Aufnahme des Fachstudiums

Mittelstufe: „Einführung in die Wissenschaftssprache“

Kurs A

D1 - Deutsch als Fremdsprache - Mittelstufe Kurs A [DaF MS/A]
Sprachkurs; 20 SWS; Mo, 14:30 - 18:00, 00-812; Di, 13:30 - 17:00, U1-508;
Mi, 10:00 - 13:30, U1-732; Do, 8:30 - 12:00, P 200; Fr, 8:30 - 12:00,
U1-508

Bickes, G.
Meisl-Faust, A.
Schöpp, F.

Kurs B

D2 - Deutsch als Fremdsprache - Mittelstufe Kurs B [DaF MS/B]
Sprachkurs; 20 SWS; Mo, 12:00 - 15:30, U1-732; Di, 8:30 - 12:00, U1-508;
Mi, 13:30 - 17:00, U1-508; Do, 13:30 - 17:00, U1-732; Fr, 10:30 - 14:00,
P 200

Bickes, G.
Hoppe, S.
Kleinig, B.

Kurs C

D3 - Deutsch als Fremdsprache - Mittelstufe Kurs C [DaF MS/C]
Sprachkurs; 20 SWS; Mo, 12:00 - 15:30, P 202; Di, 10:00 - 13:30, P 202;
Mi, 10:30 - 14:00, U1-912; Do, 8:30 - 12:00, U1-508; Fr, 8:30 - 12:00, P
202

Bickes, G.
Dehos, S.
Kotb, S.

Kurs D

D4 - Deutsch als Fremdsprache - Mittelstufe Kurs D [MS/D]
Sprachkurs; Mo, 15:30 - 19:00, U1-732; Di, 8:30 - 12:00, U1-912; Mi,
14:30 - 18:00, 00-812; Do, 14:00 - 17:30, U1-508; Fr, 13:30 - 17:00,
00-812

Bickes, G.
Herzig, J.
Höcke, M.P.

Oberstufe: „Schriftliche und mündliche Kommunikationsverfahren im akademischen Bereich“ (zur Vorbereitung auf die Deutsche Sprachprüfung für den Hochschulzugang ausländischer Studienbewerber - DSH -)

Kurs A

D5 - Deutsch als Fremdsprache - Oberstufe Kurs A [DaF OS/A]
Sprachkurs; 16 SWS; Mo, 8:30 - 12:00, U1-508; Di, 12:00 - 15:30, U1-912;
Mi, 8:30 - 12:00, 00-812; Do, 10:30 - 14:00, P 202

Behrendt, J.
Wahner, A.

Kurs B

D6 - Deutsch als Fremdsprache - Oberstufe Kurs B [DaF OS/B]
Sprachkurs; 16 SWS; Mo, 8:30 - 12:00, P 202; Di, 8:30 - 12:00, 00-812;
Mi, 11:30 - 15:00, P 202; Do, 10:00 - 13:30, U1-732

Wiemer, C.
Zöllner, I.

Kurs C

D7 - Deutsch als Fremdsprache - Oberstufe Kurs C [OS/C]
Sprachkurs; Schein; Mo, 12:00 - 15:30, U1-508; Di, 8:30 - 12:00, P 200;
Mi, 8:00 - 11:30, P 202; Do, 10:30 - 14:00, U1-912

Hoffmann, I.
Nussbaum, A.-K.

Kurs D

D8 - Deutsch als Fremdsprache - Oberstufe Kurs D [DaF OS/D]
Sprachkurs; 16 SWS; Di, 12:00 - 15:30, U1-732; Mi, 13:00 - 16:30, P 200;
Do, 8:30 - 12:00, 00-812; Fr, 10:30 - 14:00, U1-912

Köster, C.
Nietzel, M.

Sprachlehrveranstaltung nach Aufnahme des Fachstudiums

D9 - Deutsch als Fremdsprache - SB1 „Übungen zur Aussprache (Lautbildung und Intonation)“ [DaF SB1]; Sprachkurs; 2 SWS; Schein; ECTS: 2; Mo, 15:30 - 17:00, P 202; Anmeldung bis 21. Oktober 2005 im Sekretariat des FSZ

Kroemer, S.

D10 - Deutsch als Fremdsprache - SB2 „Grammatik und Stilistik der Wissenschaftssprache“ [DaF SB2]; Sprachkurs; 2 SWS; Schein; ECTS: 2; Do, 12:00 - 13:30, 00-812; Anmeldung bis spätestens 31. Oktober 2005 im Sekretariat des Fremdsprachenzentrums/Unterrichtsbeginn: Do 3. November 2005

Bickes, G.

D11 - Deutsch als Fremdsprache - SB3 „Einführung in wissenschaftliche Arbeitstechniken: Schriftliche Kommunikation [DaF SB3]; Sprachkurs; 2 SWS; Schein; ECTS: 2; Di, 8:30 - 10:00, P 202; Anmeldung und Beginn: 08. November 2005

Wahner, A.

D12 - Deutsch als Fremdsprache - SB4 „Einführung in wissenschaftliche Arbeitstechniken: Mündliche Kommunikation“ [SB4]; Sprachkurs; 2 SWS; Schein; ECTS: 2; Do, 8:30 - 10:00, U1-732; Anmeldung und Beginn: 3. November 2005

Wahner, A.

D13 - Deutsch als Fremdsprache - SB5 „Wirtschaftskommunikation“ [DaF SB5] Sprachkurs; 2 SWS; Schein; ECTS: 2; Do, 14:00 - 15:30, U1-912; Anmeldung und Kursbeginn: 3. November 2005

Bickes, G.

D14 - Deutsch als Fremdsprache - SB6 „Einführung in die deutsche Rechtssprache“ [DaF SB5]; Sprachkurs; 2 SWS; Schein; ECTS: 2; Do, 12:00 - 13:30, U1-508; Anmeldung und Beginn: 3. November 2005

Wahner, A.

D15 - Deutsch als Fremdsprache - SB7 „Einführung in die Fachsprache der Geistes- und Sozialwissenschaften“ [DaF SB7]; Sprachkurs; 2 SWS; ben. Schein; ECTS: 2; Di, 12:00 - 13:30, U1-508; Anmeldung und Beginn: 8. November 2005

Wahner, A.

D16 - „Deutsch als Fremdsprache für Naturwissenschaftler“ [SB 8] Sprachkurs; 2 SWS; Schein; ECTS: 2; Mi, 8:30 - 10:00, U1-508; Anmeldung und Beginn: 2. November 2005

Müller-Küppers, E.

Sprachlehrveranstaltungen für ausländische Gastwissenschaftler

D21 - Deutsch als Fremdsprache für ausländische Gastwissenschaftler 1 - Anfänger - [DaF GW1]; Sprachkurs; 6 SWS; Schein; Mo, 18:00 - 20:30, U1-508; Fr, 18:00 - 20:30, U1-732

Bleicher, Th.

D22 - Deutsch als Fremdsprache für ausländische Gastwissenschaftler 2 - Fortgeschrittene - [DaF GW2]; Sprachkurs; 6 SWS; Schein; jede Woche Di, Do, 18:00 - 20:30, U1-508

Panitz, S.

Deutsch als Fremdsprache für SOKRATES-/Programmstudierende

Einstufungsprüfung am Dienstag, 4. Oktober 2005, 8.30 Uhr, Philosophicum, (Anmeldung erforderlich) - obligatorisch für alle -

Intensivkurse vor Semesterbeginn finden in der Zeit vom 10. bis 28. Oktober 2005 statt. Nachzügler: Studierende, die erst zum Semesterbeginn am 31. Oktober einreisen, können nach Maßgabe freier Plätze an den Semesterkursen teilnehmen.

Nacheinstufungsprüfung: Mittwoch, 2. November 2005, 13.30 Uhr, Philosophicum, Raum U1-732 (Anmeldung erforderlich)

- | | |
|---|-------------|
| D17 - Deutsch als Fremdsprache für SOKRATES-/Programmstudierende -
Brückenkurs - [Sokr BK]; Sprachkurs; 6 SWS; Schein; ECTS: 6; Di, Do,
17:00 - 19:30, U1-732 | Frolova, I. |
| D18 Deutsch als Fremdsprache für SOKRATES-/Programmstudierende -
Mittelstufe 1 - [Sokr MS1]; Sprachkurs; 6 SWS; Schein; ECTS: 6; Mo, 18:00
- 20:30, 00-812; Do, 16:00 - 18:30, 00-812 | Bauer, S. |
| D19 - Deutsch als Fremdsprache für SOKRATES-/Programmstudierende -
Mittelstufe 2 - [Sokr MS2]; Sprachkurs; 6 SWS; Schein; ECTS: 6; Di, 14:30
- 17:00, 00-812; Fr, 13:30 - 16:00, U1-732 | Ahrens, A. |
| D20 - Deutsch als Fremdsprache für SOKRATES-/Programmstudierende -
Oberstufe 1 - [Sokr OS1]; Sprachkurs; 6 SWS; Schein; ECTS: 6; Mi, 16:30 -
19:00, U1-912; Do, 16:30 - 19:00, P 202 | Urban, A. |

Sprachlehrveranstaltungen für Studierende aller Fachbereiche Stufe 1

Allgemeine Lernziele:

1. Ausbaufähige lexikalische und grammatische Grundkenntnisse.
2. Elementare Kommunikationsfähigkeit, die dazu befähigt, die wichtigsten, ausgewählten Situationen des Studien- und Berufsalltags schriftlich und mündlich zu bewältigen (vgl. auch Fertigkeiten)
3. Landeskundliche Kenntnisse
4. Kritische Einschätzung der eigenen Fähigkeiten, Stärken und Schwächen, Entwicklung einer individuellen Lernstrategie für die weitere intensive Beschäftigung mit der Fremdsprache

Fertigkeiten:

1. **Hören:** einfache Äußerungen (Mono-, Dia-, Multiloge) zu ausgewählten Situationen des Studien- und Berufsalltags verstehen
2. **Lesen:** adaptierte schriftliche Texte geringen Schwierigkeitsgrades über das Zielsprachenland verstehen, die wichtigsten Informationen entnehmen.
3. **Sprechen:** an einfachen Alltagsgesprächen teilnehmen
4. **Schreiben:** kurze standardisierte Texte und persönliche Briefe abfassen

Stufe 2

Allgemeine Lernziele:

1. Solide Kenntnisse des Grundwortschatzes und der grammatischen Grundstrukturen im situativen Gebrauch.
2. Sprachlich angemessene Bewältigung der gebräuchlichsten Kommunikationssituationen in Alltag, Studium und Beruf (vgl. auch „Fertigkeiten“)
3. Kenntnis der wichtigsten landeskundlichen Gegebenheiten, die für ein Teilstudium oder Praktikum im Land der Zielsprache relevant sind.
4. Individuelle Lernstrategie zur selbständigen Auseinandersetzung mit der Fremdsprache und dem Zielland; Strategien zur Kompensation sprachlicher Mängel (Nachfragen, Umschreiben etc.)

Fertigkeiten:

1. **Hören:** authentische Hörtexte über Alltagsthemen und Zeitgeschehen verstehen
2. **Lesen:** einfache, auch fachbezogene Lesetexte zu Alltagsthemen und Zeitgeschehen verstehen, inhaltlich und sprachlich auswerten
3. **Sprechen:** sich an Gesprächen über Alltagsthemen beteiligen, dabei einen Standpunkt zu einem einfachen Thema formulieren und verteidigen
4. **Schreiben:** einfache, auch fachbezogene Texte zusammenfassen, selbst kurze Texte in einer der Thematik und dem Schreibenanlass entsprechenden Textsorte abfassen

Stufe 3**Allgemeine Lernziele:**

1. Ausreichende lexikalische und grammatische Kenntnisse, die für einen Auslands- und Studienaufenthalt relevant sind
2. Sichere und adäquate Bewältigung der entsprechenden Kommunikationssituationen durch variablen Einsatz der sprachlichen Mittel (vgl. auch „Fertigkeiten“)
3. Solides fremdkulturelles Wissen, Kenntnis der landeskundlichen Besonderheiten des Zielsprachenlandes, die für das Auslandsstudium und den Beruf von Bedeutung sind
4. Fähigkeit, die landeskundlichen sowie studien- und berufsbezogenen Kenntnisse und Fertigkeiten im Zielsprachenland selbständig weiterzuentwickeln

Fertigkeiten:

1. **Hören:** längere gesprochene, auch über Tonträger bzw. Bild- und Tonmedien präsentierte monologische und dialogische fachbezogene Originaltexte aus bestimmten Wissenschaftsbereichen verstehen
2. **Lesen:** längere gedruckt vorliegende fachbezogene Originaltexte aus bestimmten Wissenschaftsbereichen verstehen
3. **Sprechen:** Stellungnahmen formulieren und an Diskussionen teilnehmen, kurze, fachbezogene Vorträge auf der Grundlage eines selbständig vorbereiteten Stichpunktkonzepts/Thesenpapiers halten, in beruflichen Situationen sprachlich weitgehend angemessen reagieren
4. **Schreiben:** aus längeren fachbezogenen Texten wichtige Informationen in Stichpunkten exzerpieren, Texte zusammenfassen; längere, mündlich dargebotene Texte stichpunktartig mit notieren und sie wiedergeben/zusammenfassen; längere (3-4 Seiten) fachbezogene Texte zu einem vorgegebenen Thema verfassen

Stufe 4**Allgemeine Lernziele:**

1. Sichere Beherrschung der Vielfalt der sprachlichen Mittel
2. Umfassende kommunikative fremdsprachliche Kompetenz, um in allen allgemeinen sowie studien- und berufsbezogenen Situationen - nahezu wie ein akademisch gebildeter Muttersprachler - korrekt, flüssig und adäquat reagieren zu können (vgl. auch „Fertigkeiten“)
3. Vertrautheit mit spezifischen fremdkulturellen Besonderheiten des Ziellandes, störungsfreie Kommunikation mit Angehörigen der anderen Kultur
4. Fähigkeit, die landeskundlichen sowie studien- und berufsbezogenen Kenntnisse und Fertigkeiten im Zielland selbständig zu vervollkommen

Fertigkeiten:

1. **Hören:** Fachvorträge, akademische Vorlesungen verstehen
2. **Lesen:** Fachtexte auf hohem sprachlichen Niveau verstehen, wissenschaftliche Publikationen verstehen
3. **Sprechen:** an fachbezogenen Diskussionen aktiv teilnehmen; fachbezogene Vorträge auf der Grundlage eines selbständig vorbereiteten Stichpunktkonzepts/Thesenpapiers halten; sich in studien- und berufsbezogenen Situationen spontan und korrekt äußern
4. **Schreiben:** eine fachbezogene schriftliche Abhandlung auf hohem sprachlichen und inhaltlichen Niveau abfassen

Sprachkurse Englisch**Level I: Foundation in English**

E1 - English Essentials 3 [E I.3]

Vishvanath, J.

Sprachkurs; 3 SWS; Schein; ECTS: 3; Mi, 10:30 - 13:00, P 200

Level II: English in review

E2 - English in Review 1 [E II.1]

Froesa, S.

Sprachkurs; 3 SWS; Schein; ECTS: 3; Englisch; Mo, 13:30 - 16:00, P 200

- E3 - English in Review 2 [E II.2] Vishvanath, J.
Sprachkurs; 3 SWS; Schein; ECTS: 3; Mi, 8:00 - 10:30, P 200
- E4 - English in Review 3 [E II.3] Froesa, S.
Sprachkurs; 3 SWS; Schein; ECTS: 3; Englisch; Di, 16:00 - 18:30, P 202

Level III: English for special purposes

- E5 - English for Medicine [E II.4] Färber, A.
Sprachkurs; 3 SWS; Schein; ECTS: 3; Englisch; Fr, 8:00 - 10:30, U1-912
- E6 - English for Academic Purposes 1 [E III.1] Esser, E.
Sprachkurs; 3 SWS; Schein; ECTS: 3; Englisch; Mo, 8:00 - 10:30, 00-812
- E7 - English for Academic Purposes 2 [E III.2] Esser, E.
Sprachkurs; 3 SWS; Schein; ECTS: 3; Englisch; Mi, 8:00 - 10:30, U1-912
- E8 - English for Business [E III.3] Hattemer, A.
Sprachkurs; 3 SWS; Schein; ECTS: 3; Englisch; Do, 17:00 - 19:30, P 200
- E9 - English for Law [E III.5] Deasy, J.M.
Sprachkurs; 3 SWS; Schein; ECTS: 3; Englisch; Mi, 18:00 - 20:30, 00-812
- E10 - English for the Natural Sciences [E III.6] Hattemer, A.
Sprachkurs; 3 SWS; Schein; ECTS: 3; Englisch; Mo, 15:30 - 18:00, U1-912

Level IV: Language and Society

- E11 - English for the Humanities and the Social Sciences [E IV.1] Velten, A.
Sprachkurs; 3 SWS; Schein; ECTS: 3; Englisch; Di, 15:30 - 18:00, U1-912

Sprachkurse Französisch

Niveau I: Initiation

- F1 - Français élémentaire 1 [F I.1] Robin, S.
Sprachkurs; 3 SWS; Schein; ECTS: 3; Französisch; Di, 14:30 - 17:00, P 200
- F2 - Français élémentaire 2 [F I.2] Comparot-Matthes, B.
Sprachkurs; 3 SWS; Schein; ECTS: 3; Französisch; Mi, 10:00 - 12:30, U1-508
- F3 - Français élémentaire 3 [F I.3] Calentier, F.
Sprachkurs; 3 SWS; Schein; ECTS: 3; Französisch; Mo, 8:00 - 10:30, P 200
- F10 - Französisch für Anfänger 1 - multimedial - [F1 SLZ] Comparot-Matthes, B.
Sprachkurs; 3 SWS; Schein; Kredit: 3; entspricht Niveau I.1; Mi, 11:00 - 13:30, U1-506

Niveau II: Approfondissement

- F4 - Français intermédiaire 1 [F II.1] Chauvin-Brandscheid, C.
Sprachkurs; 3 SWS; Schein; ECTS: 3; Französisch; Mi, 15:00 - 17:30, P 202
- F5 - Français intermédiaire 2 [F II.2] Robin, S.
Sprachkurs; 3 SWS; Schein; ECTS: 3; Französisch; Do, 14:30 - 17:00, P 200
- F6 - Français intermédiaire 3 [F II.3] Aboub, A.
Sprachkurs; 3 SWS; Schein; ECTS: 3; Französisch; Fr, 12:00 - 14:30, P 202

Niveau III: Langue et Societé

- F7 - Français avancé 1: actualité de l'Afrique francophone [F III.1] Chauvin-Brandscheid, C.
Sprachkurs; 3 SWS; Schein; ECTS: 3; Französisch; Mi, 18:00 - 20:30, P 202
- F8 - Français avancé 2: L'actualité français, semaine apres semaine [F III.2]; Sprachkurs; 3 SWS; Schein; ECTS: 3; Französisch; Fr, 8:00 - 10:30, P 200 Aboub, A.
- F9 - Langue de spécialité: Français économique et juridique [F III.3] Calentier, F.
Sprachkurs; 3 SWS; Schein; ECTS: 3; Mo, 11:00 - 13:30, P 200

Sprachkurse Italienisch

I. Fase Iniziale

- I1 - Italiano per principianti 1 [I I.1] Parma, V.P.
Sprachkurs; 3 SWS; Schein; ECTS: 3; Mo, 16:00 - 18:30, P 200
- I2 - Italiano per principianti 2 [I I.2] Parma, V.P.
Sprachkurs; 3 SWS; Schein; ECTS: 3; Mo, 10:30 - 13:00, 00-812
- I3 - Italiano per principianti 3 [I I.3] Ceroni, D.
Sprachkurs; 3 SWS; Schein; ECTS: 3; Mo, 10:30 - 13:00, U1-912
- I8 - Italienisch für Anfänger - multimedial - [I8 SLZ] Boscolo, C.
Sprachkurs; 3 SWS; Schein; ECTS: 3; entspricht Niveau I.1; Di, 9:00 - 11:30, U1-506

II. Fase di Approfondimento

- I4 - Italiano livello intermedio 1 [I II.1] Malpeli-Grün, M.-G.
Sprachkurs; 3 SWS; Schein; ECTS: 3; Di, 17:00 - 19:30, P 200; HS 11 - alte Mensa
- I5 - Italiano livello intermedio 2 [I II.2] Boscolo, C.
Sprachkurs; 3 SWS; Schein; ECTS: 3; Di, 12:00 - 14:30, 00-812
- I6 - Italiano livello intermedio 3 [I II.3] Porten-Palange, F.P.
Sprachkurs; 3 SWS; Schein; ECTS: 3; Fr, 14:30 - 17:00, U1-508

III. Fase Di Perfezionamento

- I7 - Italiano livello avanzato: lingua e cultura italiana [I III.1] Angelini, Ch.
Sprachkurs; 3 SWS; Schein; ECTS: 3; Bibliothek des Fremdsprachenzentrums; Di, 10:30 - 13:00, Raum n.V.

Sprachkurse Koreanisch

Stufe 1

- K1 - Koreanisch für Anfänger 2 [K I.2] Min, H.-R.
Sprachkurs; 3 SWS; Schein; ECTS: 3; Mi, 14:00 - 16:30, U1-912
- K2 - Koreanisch für Anfänger 3 [K I.3] Min, H.-R.
Sprachkurs; 3 SWS; Schein; ECTS: 3; Mi, 17:00 - 19:30, U1-508

Stufe 2

- K3 - Koreanisch für Fortgeschrittene 1 [K II.1] Lee, Y.
Sprachkurs; 3 SWS; Schein; ECTS: 3; Bibliothek des Fremdsprachenzentrums; Di, 15:30 - 18:00, Raum n.V.
- K4 - Koreanisch für Fortgeschrittene 3 [K II.3] Lee, Y.
Sprachkurs; 3 SWS; Schein; ECTS: 3; Di, 18:30 - 21:00, U1-912

Stufe 3

- K5 - Landeskunde Korea [K III.1] Lee, Y.
LV; 3 SWS; Schein; Die Lehrveranstaltung wird in deutscher Sprache gehalten; Mo, 17:00 - 19:30, U1-506

Sprachkurse Russisch

Stufe I

- R1 - Russisch für Anfänger 1 [R I.1] Breuer, A.Y.
Sprachkurs; 3 SWS; Schein; ECTS: 3; Di, 13:30 - 16:00, P 202

- R2 - Russisch für Anfänger 2 [R I.2] Loth, K.
 Sprachkurs; 3 SWS; Schein; ECTS: 3; Do, 12:00 - 14:30, P 200
- R3 - Russisch für Anfänger 3 [R I.3] Loth, K.
 Sprachkurs; 3 SWS; Schein; ECTS: 3; Do, 8:00 - 10:30, U1-912

Stufe II

- R4 - Russisch für Fortgeschrittene 1 [R II.1] Antonova, H.
 Sprachkurs; 3 SWS; Schein; ECTS: 3; Do, 15:30 - 18:00, U1-912
- R5 - Russisch für Fortgeschrittene 2 [R II.2] Antonova, H.
 Sprachkurs; 3 SWS; Schein; ECTS: 3; Do, 18:00 - 20:30, U1-912
- R6 - Russisch für Fortgeschrittene 3 [R II.3] Antonova, H.
 Sprachkurs; 2 SWS; Schein; ECTS: 2; Di, 18:30 - 21:00, P 202

Sprachkurse Spanisch

Nivel I

- S1 - Curso umbral de español 1 [S I.1] Soto de Kamann, S.
 Sprachkurs; 3 SWS; Schein; ECTS: 3; Fr, 8:00 - 10:30, 00-812
- S2 - Curso umbral de español 2 [S I.2] Rojas Toro, M.
 Sprachkurs; 3 SWS; Schein; ECTS: 3; Spanisch; Do, 14:00 - 16:30, P 202
- S3 - Curso umbral de español 3 [S I.3] Casallas de Brake, C.
 Sprachkurs; 3 SWS; Schein; ECTS: 3; Spanisch; Mo, 15:30 - 18:00, U1-508
- S10 - Spanisch für Anfänger - multimedial - [S SLZ] Angulo-Martínez, J.L.
 Sprachkurs; 3 SWS; Schein; ECTS: 3; Spanisch; entspricht Niveau I.1; Mo,
 10:30 - 13:00, U1-506

Nivel II

- S4 - Español para avanzados 1 [S II.1] Rojas Toro, M.
 Sprachkurs; 3 SWS; Schein; ECTS: 3; Spanisch; Mi, 12:00 - 14:30, 00-812
- S5 - Español para avanzados 2 [S II.2] Angulo-Martínez, J.L.
 Sprachkurs; 3 SWS; Schein; ECTS: 3; Spanisch; Mo, 13:00 - 15:30, U1-912
- S6 - Español para avanzados 3 [S II.3] Soto de Kamann, S.
 Sprachkurs; 3 SWS; Schein; ECTS: 3; Spanisch; Fr, 10:30 - 13:00, 00-812

Nivel III

- S7 - Español a fondo 1 [S III.1] Casallas de Brake, C.
 Sprachkurs; 3 SWS; Schein; ECTS: 3; Spanisch; Mo, 18:00 - 20:30, U1-912
- S8 - Español a fondo 2 [S III.2] Angulo-Martínez, J.L.
 Sprachkurs; 3 SWS; Schein; ECTS: 3; Spanisch; Bibliothek des
 Fremdsprachenzentrums; Mo, 15:30 - 18:00, Raum n.V.

Elektronisches Medienzentrum (EMZ)

Medienhaus - Wallstraße 11, 55122 Mainz, Tel. 06131-39-31700, Fax 06131-39-31703,
 E-Mail: info-emz@uni-mainz.de

Postanschrift: Universität Mainz, Elektronisches Medienzentrum (Medienhaus), Wallstrasse 11, 55122 Mainz

Besucheranschrift: Universität Mainz, Elektronisches Medienzentrum (Medienhaus) Wallstrasse 11, 55122 Mainz

Sekretariat: N.N.

Sprechzeiten: Die aktuellen Semester-Sprechzeiten entnehmen Sie bitte unserer Internetseite:
www.emz.uni-mainz.de

Vorsitzender Leitungsgremium: Univ.-Prof. Dr. Grob, Norbert, Raum 00-242, Wallstrasse 11, 55122 Mainz, App. 31724

Stellv. Vorsitzender Leitungsgremium: Prof. Dr. Schleicher, Harald, Am Taubertsberg 6, 55122 Mainz, App. 33985

Geschäftsführung : Labitzke, Nicole, M.A., Raum 00-272, Medienhaus - Wallstrasse 11, 55122 Mainz, App. 31704; Kiefer, Markus, Raum 00-272, Medienhaus - Wallstraße 11, 55122 Mainz, App. 31749

Technische Mitarbeiter: Stuppert, Peter, Raum 00-276, Medienhaus - Wallstrasse 11, 55122 Mainz, App. 31700; Görtz, Steffen, Medienhaus - Wallstraße 11, 55122 Mainz, App. 31700

Elektronisches Medienzentrum (EMZ)

Das Elektronische Medienzentrum (EMZ) ist eine Betriebseinheit der Fachbereiche 11, 12, 13, 22 und 24. Es versteht sich als technische Plattform für die Ausbildung und Forschung in den audiovisuellen Medienfächern sowie als Dienstleister für audiovisuelle Vorhaben anderer Fächer. Das EMZ liefert hierfür die nötige Technik und die erforderlichen Kenntnisse. Es übernimmt die technische Einweisung in die Geräte und vermittelt Hilfskräfte mit entsprechenden Kenntnissen. Die technische Ausstattung des EMZ reicht von einfacher Videotechnik bis hin zu professioneller Fernsehtechnik (inkl. einem digitalen TV-Studio). An das EMZ angegliedert ist das Labor für Audiovisuelle Medienforschung, in dem Forschungsarbeiten zur Medienwirkung und ähnliche Projekte durchgeführt werden können.

EMZ-Kurs I - Einführung in die Medientechnik [EMZ-Führerschein]
 Praktikum; 2 SWS; Fr, 10:00 - 12:00, 00 281 Studio

Stuppert, P.

EMZ-Kurs II - Avid Xpress Pro
 Praktikum; Schein; Mi, 10:00 - 12:00, 00 281 Studio

Stuppert, P.

Zentrum für Qualitätssicherung und -entwicklung (ZQ)

Forum universitatis 2, 55099 Mainz, Tel. 06131-39-25424, Fax 06131-39-20787,

E-Mail: zq@verwaltung.uni-mainz.de

Leiter: Dr. Schmidt, Uwe, Raum 02-213, Forum universitatis 2, 55099 Mainz, App. 20731

Leiter der Koordinierungsstelle zur Förderung des wissenschaftlichen Nachwuchses:

PD Dr. Herzer, Manfred, Raum 02-219, Forum universitatis 2, 55099 Mainz, App. 23097

Wissenschaftliche Mitarbeiter: Springer, Elisabeth, M.A., App. 24029

Sekretariat: Breithaupt, Angelina, App. 25424; Schulte-Derne, Dörte, App. 25424

Geschäftsstelle des Hochschulevaluierungsverbundes Südwest: Asmussen, Jenniver, M.A., App. 20037; Breining, Ingrid, M.A., App. 25119; Damrath, Cornelia, M.A., App. 25049; Dipl.-Soz. Grendel, Tanja, App. 26586

Projekte: Gruber, Simone, M.A., App. 26548; Oesterling, Carina, M.A., App. 20596

Lehrkörper

Privatdozentinnen/Privatdozenten

Herzer, Manfred, PD Dr., Zentrum für Qualitätssicherung und -entwicklung (ZQ); Raum 02-219, Forum universitatis 2, 55099 Mainz, App. 23097, Manfred.Herzer@verwaltung.uni-mainz.de

Lehrkräfte

Schmidt, Uwe, Dr., Zentrum für Qualitätssicherung und -entwicklung (ZQ); Raum 02-213, Forum universitatis 2, 55099 Mainz, App. 20731, Uwe.Schmidt@verwaltung.uni-mainz.de

Zentrum für Wissenschaftliche Weiterbildung (ZWW)

Forum Universitatis 1, Becherweg 2, 55099 Mainz, Tel. 06131-39-22133, -24118, Fax 39-24714,
E-Mail: zww@verwaltung.uni-mainz.de

Leitung: Dr. phil. Hörr, Beate, Raum 02-202, App. 20048

Stellvertreterin: Sängler, Astrid, Dipl.-Päd., Raum 02-210, App. 22901

Wissenschaftliche Angestellte: Lampe, Barbara, Raum 02-101, App. 25417; Teichmann, Tamara, Dipl. Päd., Raum WBZ U1-151, App. 26241

Sachbearbeitung/ Sekretariat: Huber, Ruth, Raum 02-207 (Sprechzeiten 13:00 - 16.30), App. 26083, Fax: 24714; Ressmann, Alexandra, M.A.,

Raum 02-203 (Sprechzeiten: täglich 13:00-16:00, freitags 10:00-13:00), App. 26559, Fax: 24714; Weiß,

Brigitte, Raum 02-203 (Sprechzeiten: Mo - Do: 9:00 - 12:00), App. 26080, Fax: 24714; Hieronimi, Anita,

Raum 02 - 204 (Sprechzeiten Gasthörer/Studieren 50-Plus: Mo, Mi, Fr: 9.30 - 11.30 Uhr), App. 22133, Fax: 24714

Projekte

Step on! Bildungswegweiser Stadt Mainz/Landkreis Mainz-Bingen: Lampe, Barbara, Raum 02-101, App. 25417; Yazdani, Catrin, M.A., Raum WBZ U1-151, App. 24241; Döbbelin, Elisabeth, Raum Büro <Blickwechsel>, Tel. 06131 905940; Teichmann, Tamara, Dipl. Päd., Raum WBZ U1-151, App. 26241

Vernetzungs- und Servicestelle d. Gleichstellungsbeauftragten in RLP: Lampe, Barbara, Raum 02-101, App. 25417

Frauenetz - aktiv: N.N., Raum 02 - 101, App. 26100

Was ist ZWW?

Das Zentrum für wissenschaftliche Weiterbildung (ZWW) ist eine zentrale wissenschaftliche Betriebseinheit der Johannes Gutenberg-Universität Mainz. Seine Aufgabe ist es, die Fachbereiche bei der Entwicklung und Durchführung von Angeboten der wissenschaftliche Weiterbildung zu unterstützen und auch selbst Veranstaltungen anzubieten.

Welche Angebote gibt es?

Die Universität bietet wissenschaftliche Weiterbildung im Rahmen von Studiengängen, weiterbildenden Studienangeboten und einzelnen Seminaren sowie Tagungen für verschiedene Adressatengruppen, vor allem für Personen aus der beruflichen Praxis an. Auch das Gasthörerstudium dient der allgemeinen Fort- und Weiterbildung auf einzelnen Wissensgebieten, allerdings ohne dass eine formale Qualifizierung, (Zertifikat, Zeugnis, etc.) angestrebt wird. Gasthörer/innen können eine oder mehrere Lehrveranstaltungen besuchen; die Zulassung erfolgt jeweils für ein Semester. Eine formale Qualifikation wie beispielsweise das Abitur ist für die Zulassung nicht erforderlich.

Alle Angebote finden Sie auf der Homepage der Universität unter: <http://www.zww.uni-mainz.de> oder direkt Zentrum für wissenschaftliche Weiterbildung, 55099 Mainz, Tel.: 06131/3922133 oder 39-24118, Fax: 06131/39-24714 E-Mail: zww@verwaltung.uni-mainz.de

Wer ist angesprochen?

Die Veranstaltungen der wissenschaftlichen Weiterbildung richten sich zunächst an Personen mit abgeschlossenem Hochschulstudium, die ihr einmal erworbenes Wissen auf den neuesten Stand bringen wollen. Das Angebot steht aber auch denjenigen offen, die kein Studium absolviert haben und sich aufgrund der Anforderungen ihres Tätigkeitsfeldes oder aus persönlichen Gründen mit den neuesten Erkenntnissen der Wissenschaften vertraut machen wollen.

Ziel der Veranstaltungen

Die Weiterbildungsveranstaltungen zielen darauf ab, neueste wissenschaftliche Erkenntnisse unter Berücksichtigung der jeweiligen beruflichen und persönlichen Erfahrungen der Teilnehmenden zu reflektieren und vorhandene Kompetenzen und Fähigkeiten zu erweitern bzw. zu vertiefen.

Andere Projekte des ZWW

Über die Veranstaltungen hinaus ist das ZWW in zahlreichen Projekten aktiv:

1. Step on!

Projektleitung: Barbara Lampe, Gleichstellungsbeauftragte

Step on! ist ein regionales Netzwerk zur Verbesserung der Transparenz in den Bildungs- und Qualifizierungsbereichen der Region Stadt Mainz/Landkreis Mainz-Bingen. In dem Netzwerk engagieren sich Vertreterinnen und Vertreter zahlreicher Bildungsinstitutionen sowie der Bereiche Politik, Verwaltung, Wirtschaft und Soziales. Schwerpunkte der gemeinsamen Arbeit liegen auf den Bereichen Bildungsmarketing, Wirtschaft und Weiterbildung, Chancengleichheit und Älter werden. Step on! wird im Rahmen der bundesweiten Projektreihe „Lernende Regionen“ des Bundesministeriums für Bildung und Forschung sowie des Europäischen Sozialfonds' gefördert. Die Federführung des Projekts liegt bei dem Zentrum für wissenschaftliche Weiterbildung (ZWW) der Johannes Gutenberg-Universität Mainz. Weitere Informationen: www.step-on.de bzw. www.lernende-regionen.info.

2. Gleichstellungsbeauftragte.rlp:

Projektleitung: Barbara Lampe

Gleichstellungsbeauftragte.rlp ist ein Internet-Auftritt zur Vernetzung der behördlich wirkenden Gleichstellungsbeauftragten in Rheinland-Pfalz. Das Projekt wird vom Ministerium für Bildung, Frauen und Jugend Rheinland-Pfalz gefördert.

Nähere Informationen unter www.gleichstellungsbeauftragte.rlp.de

3. Frauennetz-aktiv

Projektleitung: Barbara Lampe

Frauennetz-aktiv ist ein Internet-Auftritt zum Thema Frau und Beruf.

Das Projekt wird vom Ministerium für Bildung, Frauen und Jugend Rheinland-Pfalz gefördert. Nähere Informationen unter www.frauennetz-aktiv.de

Zentrum für Datenverarbeitung (ZDV)

Postanschrift: Zentrum für Datenverarbeitung, 55099 Mainz, Tel. 06131-39-26300, Fax 06131-39-26407

Besucheranschrift: Anselm-Franz-von-Bentzel-Weg 12 (Naturwissenschaftliches Institutsgebäude)

Hotline: Mo-Fr 9-17, 06131-39-26316, AB 06131-39-26666, E-Mail an die Hotline
(mailto:hotline@zdv.uni-mainz.de)

Leitung: Univ.-Prof. Dr. Merle, Klaus, Raum 00184/56, App. 26301

Sprechzeiten: nach Vereinbarung

Stellvertretender Leiter/Spezielle Projekte: Dipl.-Math. Wetter, Günter, Raum 00393/22a, App. 26227

Sekretariat/Verwaltung: Tischbein, Birgitta, Raum 00182/57, App. 26300; Christ, Liane, Raum 00174/58, App. 26302; Fuchs (freigestellt), Christine, Raum 00182/57, App. 26300

Lehrkörper

Universitätsprofessorinnen/professoren

Merle, Klaus, Univ.-Prof. Dr., Zentrum für Datenverarbeitung (ZDV); Raum 00184/56, App. 26301, merle@uni-mainz.de

Professorinnen/Professoren

Kalb, Klaus Gero, Prof. Dr., Zentrum für Datenverarbeitung (ZDV); Raum 00395/23, App. 26333, kalb@uni-mainz.de

Lehrkräfte

Brandt, Walter, Dipl.-Päd., Zentrum für Datenverarbeitung (ZDV); Raum 00381/17, App. 20104, brandt@uni-mainz.de

Gedsur, Inga, Fotomedienlaborantin., Zentrum für Datenverarbeitung (ZDV); Raum 00333/8c, App. 26350, gedsur@uni-mainz.de

Henneberg, Jörg-Michael, Dipl.-Phys., Zentrum für Datenverarbeitung (ZDV); Raum 00329/8c, App. 26336, henneberg@uni-mainz.de

Höhle, Jörg, Dipl.-Phys., Zentrum für Datenverarbeitung (ZDV); Raum 00142/65a, App. 26345, hoehle@uni-mainz.de

Holzappel-Pschorn, Annette, Dr. rer. nat., Zentrum für Datenverarbeitung (ZDV); Raum 00393/22, App. 26324, holzappel@uni-mainz.de

Hueg, Joachim, Zentrum für Datenverarbeitung (ZDV); Raum 00361/13, App. 26317, hueg@uni-mainz.de

Jackmuth, Martina, Dr. phil., Zentrum für Datenverarbeitung (ZDV); Raum 00375/16, 55099 Mainz, App. 26328, jackmuth@uni-mainz.de

König, Markus, Dipl.-Phys., Zentrum für Datenverarbeitung (ZDV); Raum 00164/60, App. 26307, koenig@uni-mainz.de

Naethbohm, Christoph, Zentrum für Datenverarbeitung (ZDV); Raum 00193/54, 55099 Mainz, App. 26306, naethbohm@uni-mainz.de

Reinemann, Alexander, Zentrum für Datenverarbeitung (ZDV); Raum 8a, Postanschrift: Zentrum für Datenverarbeitung, 55099 Mainz, App. 26313, reinema@uni-mainz.de

Röhle, Stefan, Zentrum für Datenverarbeitung (ZDV); Raum 00351/11, App. 26303, roehle@uni-mainz.de

Slowinski, Anja, Netzwerkgruppe; Raum 00 241, Forum universitatis 2, 55128 Mainz, App. 25621, anja.slowinski@verwaltung.uni-mainz.de

Tacke, Markus, Dipl.-Math., Zentrum für Datenverarbeitung (ZDV); Raum 00164/60, App. 26327, tacke@uni-mainz.de

Taraf, Zahra, Dr. phil., Zentrum für Datenverarbeitung (ZDV); Raum 00371/15, App. 26321, taraf@uni-mainz.de

Nichtbedienstete Lehrkräfte

Bleisinger, Reiner, Dipl.-Inf., Zentrum für Datenverarbeitung (ZDV), bleisire@kreuznacherdiakonie.de;
Zentrum für Informationstechnologie, Kreuznacher Diakonie, Ringstraße 62, 55543 Bad Kreuznach
Fischer, Carsten, Zentrum für Datenverarbeitung (ZDV), fish@uni-mainz.de
Groiss, Elmar, Dipl.-Ing. (FH), Zentrum für Datenverarbeitung (ZDV), elmar.groiss@basf-ag.de
Guenther, Jens, Zentrum für Datenverarbeitung (ZDV), guenthej@uni-mainz.de
Laxy, Thomas, Zentrum für Datenverarbeitung (ZDV), laxy@uni-mainz.de
Luft, Mathias, Zentrum für Datenverarbeitung (ZDV), luftm@uni-mainz.de
Michael, Heike, M.A., Zentrum für Datenverarbeitung (ZDV), michael@mail.uni-mainz.de
Rosenblatt, Ursula, Zentrum für Datenverarbeitung (ZDV), rosenbla@mail.uni-mainz.de
Schindeldecker, Mario, Zentrum für Datenverarbeitung (ZDV), mschinde@uni-mainz.de
Schöne, Sebastian, Dipl.-Geol., Zentrum für Datenverarbeitung (ZDV), schoene@uni-mainz.de
Seemann, Christine, M.A., Zentrum für Datenverarbeitung (ZDV)
Sorge, Heiko, Zentrum für Datenverarbeitung (ZDV), sorgeh@uni-mainz.de
Walter, Sascha, Zentrum für Datenverarbeitung (ZDV), waltersa@uni-mainz.de

Wissenschaftliche Einrichtungen und Betriebseinheiten

Anwenderdienste

Leitung: Dr. rer. nat. Schardt, Stefan, Raum 00397/24, App. 26315

Sekretariat: Hamm, Silke, Raum 00399/25, App. 26444

Sprechzeiten Sekretariat: Mo-Do 9-12, Fr 9-11

Öffentlichkeitsarbeit: Reinemann, Alexander, Raum 8a, App. 26313

Redaktion JOGubits: E-Mail an die Redaktion (mailto:jogubits@zdv.uni-mainz.de) , JOGubits online
(<http://www.zdv.uni-mainz.de/JoguBits/index.html>)

Web Content Management: Dipl.-Bibl. Behrens, Michael, Raum 00375/16, App. 26323

Posteraufträge/DTP-Studio: Mo-Fr 10-15, Raum 00346/46, 06131-39-26344, E-Mail an das
DTP-Studio (mailto:dtp@zdv.uni-mainz.de)

Maschinensalleiter: Dipl.-Inf. (FH) Maldaner, Michael, Raum 00361/13, App. 26318

Technik: Dipl.-Ing. (FH) Rein, Jürgen, Raum 00345/10, App. 26311

Bibliothek: N.N., Öffnungszeiten Mo-Fr 9-12

Hotline/externer Support

Leitung: Dr. phil. Jackmuth, Martina, Raum 00375/16, App. 26328

PC-Support: Dipl.-Ing. Gall, Heinz, Raum 00383/18, App. 26031; Dipl.-Biol. Philippi, Thomas, Raum 8a,
App. 26308; Reinemann, Alexander, Raum 8a, App. 26313; Dipl.-Ing. (FH) Schmidt, Dirk,
Raum 00393/22a, App. 26332; Dipl.-Ing. Stumpf, Stefan, Raum 00383/18, App. 26342

PC-Systeme des ZDV/Anwendungssoftware

Auswahl-, Beschaffung und Distribution von Anwendungssoftware, Leitung: Prof. Dr. Kalb,
Klaus Gero, Raum 00395/23, App. 26333

Sekretariat: Wölflein, Silvia, Raum 00395/23, Sprechzeiten: Mo 8-12 und 12.30-15.45, Di-Do 8-12,
App. 26334

Organisation und Verwaltung der PC-Räume: App. 26330

Notebook-Pools, spezielle PC-Systeme: Dipl.-Ing. (FH) Rein, Jürgen, Raum 00345/10, App. 26311

Anwenderberatung

Hotline: Mo-Fr 9-17, 06131-39-26316, E-Mail an die Hotline (mailto:hotline@zdv.uni-mainz.de)

DTP-Studio: Dr. rer. nat. Holzapfel-Pschorn, Annette, Raum 00393/22, App. 26324;

Fotomedienlaborantin: Gedsur, Inga, Raum 00333/8c, App. 26350

Textverarbeitung: App. 26331

Word: Dr. phil. Taraf, Zahra, Raum 00371/15, App. 26321

Oracle, PHP, Access: Röhle, Stefan, Raum 00351/11, App. 26303

Statistik, Datenbanken, Excel: Dipl.-Päd. Brandt, Walter, Raum 00381/17, App. 20104

Systembetreuung

Leitung: Dipl.-Math. Allendörfer, Carsten, Raum 00172/59, App. 26329

UNIX-Gruppe

Leiter: Dipl.-Math. Tacke, Markus, App. 26327

Mitarbeiter: Dr. rer. nat. Heil, Alfons, Raum 00142/65a, App. 26358; Dipl.-Phys. Höhle, Jörg, Raum 00142/65a, App. 26345; Hueg, Joachim, Raum 00361/13, App. 26317; Dipl.-Math. Muders, Thomas, Raum 00142/65a, App. 26015

Datensicherheit/Parallelrechner

Leiter: Dipl.-Math. Tacke, Markus, Raum 00164/60, App. 26327

Windows-Gruppe

Mitarbeiter: Dipl.-Math. Allendörfer, Carsten, Raum 00172/59, App. 26329; Dipl.-Phys. König, Markus, Raum 00164/60, App. 26307; Krämer, Marcus, Raum 00146/63, App. 26309; Dr. rer. nat. Mayer, Werner, Raum 00146/63, App. 26416; Dipl.-Chem. Schaal, Holger, Raum 00146/63, App. 26014

Netzwerkgruppe

Kontakt: E-Mail (mailto:noc@uni-mainz.de)

Leitung: Dr. rer. nat. Weiß, Jürgen, Raum 00355/12, App. 26361

Mitarbeiter: Naethbohm, Christoph, Raum 00193/54, App. 26306; Dipl.-Phys. Neugebauer, Friedrich, Raum 00193/54, App. 26357

Spezielle EDV-Entwicklungen

Multimedia: Dipl.-Phys. Henneberg, Jörg-Michael, Raum 00329/8c, App. 26336

E-Learning: Dipl.-Ing. Vissoultcheva, Dimitrina, Raum 00351/11, App. 26325

Zentrum für Datenverarbeitung (ZDV)

Das Zentrum für Datenverarbeitung (ZDV) stellt den Mitgliedern der Johannes Gutenberg-Universität Mainz Dienstleistungen der Informations- und Kommunikationstechnik zur Verfügung.

Im Bereich der Forschung, der Ausbildung und der wissenschaftlichen Dienstleistungen ist das ZDV unter anderem zuständig für die Grundausbildung der Studierenden in Informationstechnik. Dazu bietet das ZDV eine Vielzahl von Kursen an. Außerdem haben Studierende die Möglichkeit, die Computer in den PC-Pools des ZDV für Zwecke der Lehre und Forschung kostenlos zu nutzen, einschließlich Internet-Zugang und E-Mail.

An der Mainzer Universität eingeschriebene Studierende können eine Rechenberechtigung (Account) erhalten. Studierende, die bislang noch keine Rechenberechtigung im ZDV besitzen, absolvieren zunächst das kurze Online-Tutorial [Erste Schritte im ZDV] <https://wwwadmin.uni-mainz.de/onlinekurs/index2.html> (siehe Startseite des ZDV).

Das aktuelle Kursprogramm des ZDV ist zudem im Internet abrufbar. Die Teilnahme am Programm ist freiwillig. Anmelde- und Kurstermine siehe Lehrveranstaltungen.

Lehrveranstaltungen in der vorlesungsfreien Zeit im Herbst

Für alle Veranstaltungen sind Anmeldungen via World Wide Web erforderlich, Ausnahmen sind jeweils bei der Veranstaltung genannt.

Um zum Anmeldeformular zu gelangen, klicken Sie bitte jeweils auf auf den Titel der Lehrveranstaltung. Voraussetzung für die Anmeldung und für die Teilnahme an den Kursen ist ein freigeschalteter Account. Studierende, die bislang noch keine Rechenberechtigung im ZDV besitzen, absolvieren zunächst das kurze Online-Tutorial [Erste Schritte im ZDV] <https://wwwadmin.uni-mainz.de/onlinekurs/index2.html> (siehe auch Startseite des ZDV).

Anmeldefrist für die Kurse im September 2005: 25. Juli bis 14. September 2005

Anmeldefrist für die Kurse im Oktober 2005: 1. bis 29. September.

Anmeldefrist für die IT-Kurse S und U: 22. September bis 12. Oktober 2005

Interessenten, die sich zu einem Kurs angemeldet haben und später feststellen, dass sie doch nicht teilnehmen können oder wollen, möchten sich wegen der Wartelisten bitte umgehend wieder über das WWW-Formular abmelden!

IT für ein effizientes Studium

Das ZDV bietet für Studienanfänger das Programm „IT für ein effizientes Studium“ an. Die IT-Tutoren vermitteln den Studierenden in kurzer Zeit die fürs wissenschaftliche Arbeiten nötigen Grundfertigkeiten in Word und Excel, geben E-Mail-Tipps und zeigen, dass Online-Recherche mehr ist als googeln. Interessenten können entsprechend ihrer Vorkenntnisse entweder IT-Basis- **oder** IT-Auffrischkurse besuchen.

Um zum Anmeldeformular zu gelangen, klicken Sie bitte jeweils auf auf den Titel der Lehrveranstaltung.

Anmeldefrist für die IT-Kurse S und U: 22. September bis 12. Oktober 2005

Interessenten, die sich zu einem Kurs angemeldet haben und später feststellen, dass sie doch nicht teilnehmen können oder wollen, möchten sich bitte umgehend wieder über das WWW-Formular abmelden!

IT-Basiskurs S (Herbst) [IT-Basis]

N.N.

Kurs; Schein; jeden Tag, 9:00 - 12:00, KR 1; vom 24.10.2005 bis zum 28.10.2005.

IT-Auffrischkurs U (Herbst) [IT-Frisch]

N.N.

Kurs; jeden Tag, 14:00 - 16:00, KR 2; vom 24.10.2005 bis zum 28.10.2005

Kurse

Für alle Veranstaltungen sind Anmeldungen via World Wide Web erforderlich, Ausnahmen sind jeweils bei der Veranstaltung genannt.

Um zum Anmeldeformular zu gelangen, klicken Sie bitte jeweils auf den Titel der Lehrveranstaltung.

Anmeldefrist für die Kurse im September 2005: 25. Juli bis 14. September 2005

Anmeldefrist für die Kurse im Oktober 2005: 1. bis 29. September 2005.

Interessenten, die sich zu einem Kurs angemeldet haben und später feststellen, dass sie doch nicht teilnehmen können oder wollen, möchten sich wegen der Wartelisten bitte umgehend wieder über das WWW-Formular abmelden!

Bildbearbeitung mit Photoshop (Herbst) [Photoshop] Kurs; Schein; jeden Tag, 9:00 - 12:30, KR 3; vom 19.9.2005 bis zum 23.9.2005	Holzapfel-Pschorn, A.
QuarkXPress 5.0 - Einführung in die Grundlagen des DTP (Herbst) [Quark I] Kurs; 18 SWS; Schein; jeden Tag, 9:00 - 13:00, KR 3; vom 24.10.2005 bis zum 28.10.2005	Luft, M.
PowerPoint: Einführung in Werkzeuge zur Erstellung von Präsentationen (Herbst) [PowerPoint]; Kurs; Schein; jeden Tag 09:00 - 12:00 KR 2 vom 24.10.2005 bis zum 28.10.2005	Reinemann, A.
jeden Tag 13:00 - 16:00 KR 1 vom 17.10.2005 bis zum 21.10.2005	Reinemann, A.
jeden Tag 13:00 - 16:00 KR 1 vom 24.10.2005 bis zum 28.10.2005	Reinemann, A.
Textverarbeitung: Basiskonzepte in Word für Windows vertiefen und ausweiten (Herbst) [Word I]; Kurs; Schein; jeden Tag, 13:00 - 16:00, KR 2; vom 17.10.2005 bis zum 21.10.2005	Seemann, Ch.
Textverarbeitung: Wissenschaftliche Arbeiten mit Word für Windows gestalten (Herbst) [Word II]; Kurs; Schein; jeden Tag, 13:00 - 16:00, KR 3; vom 26.9.2005 bis zum 30.9.2005	Seemann, Ch.
Excel: Grundlagen der Tabellenkalkulation (Herbst) [Excel I] Kurs; Schein; jeden Tag, 9:00 - 12:00, KR 2; vom 26.9.2005 bis zum 30.9.2005	Brandt, W.
Grundlagen der statistischen Datenanalyse mit SPSS für Windows (Herbst) [SPSS]; Kurs; Schein; jeden Tag, 9:00 - 12:45, KR 2; vom 19.9.2005 bis zum 23.9.2005	Brandt, W.
Access: Einführung in das Datenbanksystem (Herbst) [Access] Kurs; Schein; jeden Tag, 9:00 - 12:00, KR 1; vom 19.9.2005 bis zum 23.9.2005	Röhle, S.
UNIX für Anfänger (Herbst) [UNIX I] Kurs; ben. Schein; jeden Tag, 9:00 - 16:00, KR 1; Mo; vom 26.9.2005 bis zum 30.9.2005	Höhle, J.
UNIX für Fortgeschrittene (Herbst) [UNIX II] Kurs; Schein; jeden Tag, 9:00 - 16:00, KR 3; vom 10.10.2005 bis zum 14.10.2005	Hueg, J.
Webseiten gestalten: HTML und Grafik (Herbst) [HTML-H] Kurs; Schein; jeden Tag, 9:00 - 10:30, N 6; jeden Tag, 10:30 - 12:00, KR 2; vom 17.10.2005 bis zum 21.10.2005	Slowinski, A.
Flash (Herbst) [Flash-I-H] Kurs; Schein; jeden Tag, 9:00 - 11:00, N 6; jeden Tag, 11:00 - 13:00, KR 2; vom 4.10.2005 bis zum 7.10.2005	Slowinski, A.

Flash Programmierung (Herbst) [Flash-II-H]

Slowinski, A.

Kurs; jeden Tag, 9:00 - 10:30, N 6; jeden Tag, 10:30 - 12:00, KR 2; vom 10.10.2005 bis zum 14.10.2005

Workshops

W-LAN-Workshop: Mit dem Notebook sicher ins Netz (Herbst) [Notebook]

N.N.

LV; keine Anmeldung erforderlich; bitte Notebook und W-LAN-Karte mitbringen; Zeit und Raum n.V.

Aufbau von Mininetzwerken (Herbst) [Mininetz]

N.N.

LV; Einzeltermin am 20.10.2005, 9:00 - 12:00, 13:00 - 16:00, KR 3

Arbeitskreis

UFO: UNIX For Others (Herbst)

Tacke, M.

LV; Mi, 19:00 - 23:00, KR 3; vom 3.8.2005 bis zum 26.10.2005; jeden 1. u. 3. (u. 5.) Mi, auch in der Vorlesungszeit

Lehrveranstaltungen während der Vorlesungszeit

Für alle Veranstaltungen sind Anmeldungen via World Wide Web erforderlich, Ausnahmen sind jeweils bei der Veranstaltung genannt.

Um zum Anmeldeformular zu gelangen, klicken Sie bitte jeweils auf den Titel der Lehrveranstaltung. Voraussetzung für die Anmeldung und für die Teilnahme an den Kursen ist ein freigeschalteter Account. Studierende, die bislang noch keine Rechenberechtigung im ZDV besitzen, absolvieren zunächst das kurze Online-Tutorial [Erste Schritte im ZDV] <https://wwwadmin.uni-mainz.de/onlinekurs/index2.html> (siehe auch Startseite des ZDV).

Anmeldefrist für alle Kurse im Wintersemester 2005/2006: 17. bis 28. Oktober 2005, 24 Uhr.

Interessenten, die sich zu einem Kurs angemeldet haben und später feststellen, dass sie aus doch nicht teilnehmen können oder wollen, möchten sich wegen der Wartelisten bitte umgehend wieder über das WWW-Formular abmelden!

Erste Schritte im ZDV

Um an der Universität eine eigene E-Mailadresse, Zugang zum Internet und Speicherplatz für Daten zu bekommen oder an Kursen im ZDV teilzunehmen, benötigen Studierende einen Account im ZDV. Alle Informationen darüber erhalten Studienanfänger beim einmaligen Besuch dieser Veranstaltung. Es ist keine Anmeldung erforderlich.

IT für ein effizientes Studium

Das ZDV bietet für Studienanfänger das Programm „IT für ein effizientes Studium“ an. Die IT-Tutoren vermitteln den Studierenden in kurzer Zeit die fürs wissenschaftliche Arbeiten nötigen Grundfertigkeiten in Word und Excel, geben E-Mail-Tipps und zeigen, dass Online-Recherche mehr ist als googeln. Interessenten können entsprechend ihrer Vorkenntnisse entweder IT-Basis- **oder** IT-Auffrischkurse besuchen.

Um zum Anmeldeformular zu gelangen, klicken Sie bitte auf den Titel der Lehrveranstaltung.

Anmeldefrist für die IT-Kurse im Wintersemester 2005/2006: 17. Oktober bis 28. Oktober 2005, 24 Uhr. Interessenten, die sich zu einem Kurs angemeldet haben und später feststellen, dass sie doch nicht teilnehmen können oder wollen, möchten sich bitte umgehend wieder über das WWW-Formular abmelden!

IT-Basiskurse [IT-Basis]

Kurs; 2 SWS; Schein; voraussichtlich werden drei Basiskurse angeboten (Mindestteilnehmerzahl: 12); es finden sieben Kurssitzungen statt;

Mo 14:00 - 16:00

KR 2

N.N.

vom 14.11.2005 bis zum 9.1.2006

Di	16:00 - 18:00	KR 1	N.N.
vom 15.11.2005 bis zum 10.1.2006			
Mi	14:00 - 16:00	KR 1	N.N.
vom 16.11.2005 bis zum 11.1.2006			
IT-Auffrischkurse [IT-Frisch]			
Kurs; 2 SWS; Schein; voraussichtlich werden drei Auffrischkurse angeboten (Mindestteilnehmerzahl: 12); es finden fünf Kurssitzungen statt;			
Mo	16:00 - 18:00	KR 1	N.N.
vom 14.11.2005 bis zum 12.12.2005			
Di	14:00 - 16:00	KR 1	N.N.
vom 15.11.2005 bis zum 13.12.2005			
Mi	16:00 - 18:00	KR 2	N.N.
vom 16.11.2005 bis zum 14.12.2005			

Kurse

Für alle Veranstaltungen sind Anmeldungen via World Wide Web erforderlich, Ausnahmen sind jeweils bei der Veranstaltung genannt.

Um zum Anmeldeformular zu gelangen, klicken Sie bitte jeweils auf auf den Titel der Lehrveranstaltung.

Anmeldefrist für alle Kurse im Wintersemester 2005/2006: 17. bis 28. Oktober 2005, 24 Uhr.

Interessenten, die sich zu einem Kurs angemeldet haben und später feststellen, dass sie doch nicht teilnehmen können oder wollen, möchten sich wegen der Wartelisten bitte umgehend wieder über das WWW-Formular abmelden!

Bildbearbeitung mit Photoshop [Photoshop]			Holzappel-Pschorn, A.
Vorlesung mit Übung; 2 SWS; Schein; die Teilnahme an der Vorlesung ist erforderlich; Di, 9:00 - 10:00, N 6			
Photoshop-Übung [Photoshop]			
Übung; 1 SWS;			
Di	10:00 - 11:00	KR 1	Holzappel-Pschorn, A.
Vektorgrafik - grundlegende Arbeitstechniken [Grafik]			Seemann, Ch.
Kurs; 2 SWS; Schein; Di, 10:00 - 12:00, KR 3			
QuarkXPress 5.0 - Einführung in die Grundlagen des DTP [Quark I]			Laxy, Th.
Kurs; 2 SWS; Schein; Mo, 16:00 - 18:00, KR 3			
QuarkXPress 5.0: Weiterführende Kenntnisse im Desktop Publishing [Quark II]			Laxy, Th.
Kurs; 2 SWS; Mi, 10:00 - 12:00, KR 3			
Publizieren mit LATEX [Latex]			N.N.
Kurs; 2 SWS; Di, 18:00 - 20:00, KR 3			
Textverarbeitung: Einführung in Word für Windows [Word I]			Taraf, Z.
Kurs; 2 SWS; Schein; Mo, 10:00 - 12:00, KR 1			
PowerPoint: Einführung in Werkzeuge zur Erstellung von Präsentationen [PowerPoint]; Kurs; 2 SWS; Schein;			
Mo	16:00 - 18:00	KR 2	Reinemann, A.
Mo	18:00 - 20:00	KR 2	Reinemann, A.
Di	16:00 - 18:00	03-616 (ZDV-MI I)	Reinemann, A.
vom 8.11.2005 bis zum 14.2.2006, maximale Teilnehmerzahl: 16			
Mi	18:00 - 20:00	KR 2	Reinemann, A.
vom 9.11.2005 bis zum 10.1.2006			

Excel: Grundlagen der Tabellenkalkulation [Excel I]

Kurs; 2 SWS; Schein; die Kurse finden nur statt, wenn sich jeweils mindestens 25 Teilnehmer anmelden. Achtung: Beide Kurse beginnen bereits in der ersten Vorlesungswoche!

Mi 16:00 - 18:00 KR 1 N.N.

vom 9.11.2005 bis zum 22.2.2006

Do 08:00 - 10:00 KR 1 N.N.

vom 10.11.2005 bis zum 23.2.2006

Fortgeschrittenes Arbeiten mit Excel: Spezielle Funktionen und Makros

Brandt, W.

[Excel II]; Kurs; 2 SWS; Schein; Achtung: Der Kurs beginnt bereits in der ersten Vorlesungswoche!; Mi, 14:00 - 16:00, KR 2; vom 9.11.2005 bis zum 22.2.2006

Einführung in die Programmiersprache C [C]

Hueg, J.

Vorlesung mit Übung; 4 SWS; Diese Veranstaltung wird in das Wintersemester 2005/2006 verlegt !; Fr, 12:00 - 14:00, N 6; (die Übungen im Kursraum müssen nicht an allen drei Tagen besucht werden)

Microsoft SQL Server-Datenbank: Design, Konzepte, Applikationen und neue Möglichkeiten [SQL-Server I]; Kurs; 2 SWS; Schein; Fr, 14:00 - 16:15, KR 2

Groiss, E.

Bleisinger, R.

Internet: Ein Blick hinter die Kulissen [Internet-Theorie]

Slowinski, A.

Kurs; 2 SWS; ben. Schein; Mo, 11:00 - 13:00, KR 2; ab 7.11.2005

Webseiten gestalten: HTML und Grafik - Theorie [HTML-Theorie]

Slowinski, A.

Kurs; 1 SWS; Bitte melden Sie sich für eine der „Übungen: Webseiten gestalten, Flash - Animationen.“ an!; Mi, 9:00 - 10:00, N 6; ab 8.11.2005

Webseiten gestalten II: HTML für Fortgeschrittene [HTML-2]

Slowinski, A.

Kurs; Mo, 9:00 - 11:00, KR 2; vom 7.11.2005 bis zum 19.12.2005

Flash-Animationen - Theorie [Flash-A]

Slowinski, A.

Vorlesung mit Übung; 1 SWS; Bitte melden Sie sich für eine der „Übungen: Webseiten gestalten, Flash - Animationen.“ an!; Mi, 8:00 - 9:00, N 6; vom 9.11.2005 bis zum 21.12.2005

Übungen: Webseiten gestalten, Flash - Animationen [web+flash-uebung]

Übung; Ohne Theorie ist die Übung sinnlos: Melden Sie sich für Theorie- und Übungsstunde an!;

Di 09:00 - 10:00 KR 2 Slowinski, A.

ab 15.11.2005

Di 10:00 - 11:00 KR 2 Slowinski, A.

ab 15.11.2005

Di 11:00 - 12:00 KR 2 Slowinski, A.

ab 15.11.2005

Workshops

Anmeldefrist für die Kurse im Wintersemester 2005/2006: 17. bis 28. Oktober 2005, 24 Uhr.

Achtung! Anmeldung zum Videoschnitt-Workshop: 21. November bis 25. November 2005, 24 Uhr. Interessenten, die sich zu einem Workshop angemeldet haben und später feststellen, dass sie doch nicht teilnehmen können oder wollen, möchten sich wegen der Wartelisten bitte umgehend wieder über das WWW-Formular abmelden!

Einführung in den Videoschnitt [Videoschnitt]

Holzapfel-Pschorn, A.

LV; Einzeltermin am 7.12.2005, 10:00 - 16:00, DTP-Studio Raum 46;

Gedsur, I.

Anmeldung vom 21.11 - 25.11.2005

Windows-Workshop für Betreuer [Windows]

König, M.

LV; 2 SWS; keine Anmeldung erforderlich; Fr, 9:00 - 14:00, KR 3; nur nach besonderer Vorankündigung

Arbeitskreis

UFO: UNIX For Others [UFO]

Tacke, M.

LV; keine Anmeldung erforderlich; Mi, 19:00 - 23:00, KR 3; jeden 1. u. 3.

(u. 5.) Mi ab 19 Uhr im KR 3 (9 b), auch in der vorlesungsfreien Zeit

Lehrveranstaltungen in der vorlesungsfreien Zeit im Frühjahr

Für alle Veranstaltungen sind Anmeldungen via World Wide Web erforderlich, Ausnahmen sind jeweils bei der Veranstaltung genannt.

Um zum Anmeldeformular zu gelangen, klicken Sie bitte jeweils auf den Titel der Lehrveranstaltung.

Voraussetzung für die Anmeldung und für die Teilnahme an den Kursen ist ein freigeschalteter Account.

Studierende, die bislang noch keine Rechenberechtigung im ZDV besitzen, absolvieren zunächst das kurze Online-Tutorial [Erste Schritte im ZDV] <https://wwwadmin.uni-mainz.de/onlinekurs/index2.html>

(siehe auch Startseite des ZDV). **Anmeldefrist für die Kurse im Frühjahr 2006: 9. bis 23. Februar 2006, 24 Uhr**

Anmeldefristen für die IT-Kurse im Frühjahr 2005:

IT-Basiskurs V: 6. bis 24. Februar 2006, 24 Uhr;

IT-Kurse X und Z: 3. Februar bis 21. April 2006, 24 Uhr

Interessenten, die sich zu einem Kurs angemeldet haben und später feststellen, dass sie doch nicht teilnehmen können oder wollen, möchten sich wegen der Wartelisten bitte umgehend wieder über das WWW-Formular abmelden!

IT für ein effizientes Studium

Das ZDV bietet für Studienanfänger das Programm „IT für ein effizientes Studium“ an. Die IT-Tutoren vermitteln den Studierenden in kurzer Zeit die fürs wissenschaftliche Arbeiten nötigen Grundfertigkeiten in Word und Excel, geben E-Mail-Tipps und zeigen, dass Online-Recherche mehr ist als googeln. Interessenten können entsprechend ihrer Vorkenntnisse entweder IT-Basis- **oder** IT-Auffrischkurse besuchen.

Um zum Anmeldeformular zu gelangen, klicken Sie bitte jeweils auf den Titel der Lehrveranstaltung.

Anmeldefristen für die IT-Kurse im Frühjahr 2006:

IT-Basiskurs V: 6. bis 24. Februar 2006, 24 Uhr;

IT-Kurse X und Z: 3. Februar bis 21. April 2006, 24 Uhr

Interessenten, die sich zu einem Kurs angemeldet haben und später feststellen, dass sie doch nicht teilnehmen können oder wollen, möchten sich bitte umgehend wieder über das WWW-Formular abmelden!

IT-Basiskurs V (Frühjahr) [IT-Basis] Kurs; Schein; jeden Tag, 13:00 - 16:00, KR 1; vom 27.2.2006 bis zum 3.3.2006	N.N.
IT-Basiskurs X (Frühjahr) [IT-Basis] Kurs; Schein; jeden Tag, 9:00 - 12:00, KR 2; vom 24.4.2006 bis zum 28.4.2006	N.N.
IT-Auffrischkurs Z (Frühjahr) [IT-Frisch] Kurs; Schein; jeden Tag, 10:00 - 12:00, KR 1; vom 24.4.2006 bis zum 28.4.2006	N.N.

Kurse

Für alle Veranstaltungen sind Anmeldungen via World Wide Web erforderlich, Ausnahmen sind jeweils bei der Veranstaltung genannt.

Um zum Anmeldeformular zu gelangen, klicken Sie bitte jeweils auf den Titel der Lehrveranstaltung.

Anmeldefrist für die Kurse im Frühjahr 2006: 9. bis 23. Februar 2006, 24 Uhr

Interessenten, die sich zu einem Kurs angemeldet haben und später feststellen, dass sie doch nicht teilnehmen können oder wollen, möchten sich wegen der Wartelisten bitte umgehend wieder über das WWW-Formular abmelden!

Bildbearbeitung mit Photoshop (Frühjahr) [Photoshop] Kurs; Schein; jeden Tag, 9:00 - 12:30, KR 3; vom 13.3.2006 bis zum 17.3.2006	Holzappel-Pschorn, A.
QuarkXPress 5.0 - Einführung in die Grundlagen des DTP (Frühjahr) [Quark I]; Kurs; 18 SWS; jeden Tag, 9:00 - 13:00, KR 3; vom 18.4.2006 bis zum 21.4.2006	N.N.
PowerPoint: Einführung in Werkzeuge zur Erstellung von Präsentationen (Frühjahr) [PowerPoint]; Kurs; Schein; jeden Tag 09:00 - 12:00 KR 2 Reinemann, A. vom 18.4.2006 bis zum 21.4.2006	
jeden Tag 13:00 - 16:00 KR 2 N.N. vom 24.4.2006 bis zum 28.4.2006	
jeden Tag 13:00 - 16:00 KR 1 Reinemann, A. vom 24.4.2006 bis zum 28.4.2006	
Textverarbeitung: Wissenschaftliche Arbeiten mit Word für Windows gestalten (Frühjahr) [Word II]; Kurs; Schein; jeden Tag, 13:00 - 16:00, KR 3; vom 27.2.2006 bis zum 3.3.2006	N.N.

Textverarbeitung: Basiskenntnisse in Word für Windows vertiefen und ausweiten (Frühjahr) [Word I]; Kurs; Schein; jeden Tag, 13:00 - 16:00, KR 2; vom 18.4.2006 bis zum 21.4.2006	N.N.
Excel: Grundlagen der Tabellenkalkulation (Frühjahr) [Excel I] Kurs; Schein; jeden Tag 09:00 - 12:00 KR 1 vom 13.3.2006 bis zum 17.3.2006	Brandt, W.
jeden Tag 13:00 - 16:00 KR 1 vom 13.3.2006 bis zum 17.3.2006	Brandt, W.
Grundlagen der statistischen Datenanalyse mit SPSS für Windows (Frühjahr) [SPSS]; Kurs; Schein; jeden Tag, 9:00 - 12:00, KR 1; vom 27.2.2006 bis zum 3.3.2006	Brandt, W.
Access: Einführung in das Datenbanksystem (Frühjahr) [Access] Kurs; Schein; jeden Tag, 9:00 - 12:00, KR 2; vom 6.3.2006 bis zum 10.3.2006	Röhle, S.
Linux: Grundlagen und Installation (Frühjahr) [Linux] Kurs; 2 SWS; Schein; jeden Tag, 9:00 - 16:00, KR 3; vom 24.4.2006 bis zum 28.4.2006	Höhle, J.
UNIX für Anfänger (Frühjahr) [UNIX I] Vorlesung mit Übung; ben. Schein; jeden Tag, 9:00 - 16:00, KR 1; vom 20.3.2006 bis zum 24.3.2006	Höhle, J.
UNIX für Fortgeschrittene (Frühjahr) [UNIX II] Kurs; Schein; jeden Tag, 9:00 - 16:00, KR 1; vom 10.4.2006 bis zum 13.4.2006	Hueg, J.
Webseiten gestalten: HTML und Grafik (Frühjahr) [HTML-F] Kurs; jeden Tag, 9:00 - 10:30, N 6; jeden Tag, 10:30 - 12:00, KR 2; vom 27.2.2006 bis zum 3.3.2006; Theorie (N6) und Übung (im Kursraum)	Slowinski, A.
Webseiten gestalten II: HTML für Fortgeschrittene (Frühjahr) [HTML-II-F] Kurs; jeden Tag, 9:00 - 10:30, N 6; jeden Tag, 10:30 - 12:00, KR 1; vom 6.3.2006 bis zum 10.3.2006	Slowinski, A.
Flash (Frühjahr) [Flash-F] Kurs; jeden Tag, 9:00 - 10:30, N 6; jeden Tag, 10:30 - 12:00, KR 2; vom 13.3.2006 bis zum 17.3.2006	Slowinski, A.

Workshops

W-LAN-Workshop: Mit dem Notebook sicher ins Netz (Frühjahr) [Notebook] LV; keine Anmeldung erforderlich; bitte Notebook und W-LAN-Karte mitbringen; Einzeltermin am 20.4.2006, 13:00 - 15:00, N 025	N.N.
Aufbau von Mininetzwerken (Frühjahr) [Mininetz] LV; Blockveranstaltung 24.4.2006 9:00 - 28.4.2006 12:00, Blockveranstaltung 24.4.2006 13:00 - 28.4.2006 16:00, Zeit n.V., 03-616 (ZDV-MI I); Achtung: neuer Termin, anderer Raum (Institut für Informatik)	N.N.

Fachbereich 01

- Katholische Theologie und Evangelische Theologie

Lehrkörper der Katholisch-Theologischen Fakultät

Professorinnen/Professoren

- Baumeister**, Theofried, Univ.-Prof. Dr. theol., Abt. Alte Kirchengeschichte und Patrologie; Raum R 01-547, Forum 5, 55128 Mainz, App. 22749
- Franz**, Ansgar, Univ.-Prof. Dr. theol., Abt. Liturgiewissenschaft und Homiletik; Raum R 01-538, Forum 5, 55128 Mainz, App. 20233
- Hell**, Leonhard, Univ.-Prof. Dr. theol., Abt. Dogmatik; Raum R 01-438, Forum 4, 55099 Mainz, App. 20242
- Meier**, Johannes, Univ.-Prof. Dr. theol., Abt. Mittlere und Neuere Kirchengeschichte / Religiöse Volkskunde; Raum R 01-628, Forum 6, 55128 Mainz, App. 20459; Tel. 0261 3002134, Fax. 0261 3002135
- Reiser**, Marius, Univ.-Prof. Dr. theol., Abt. Neues Testament; Raum R 01-432, Forum 4, 55128 Mainz, App. 20250
- Reiter**, Johannes, Univ.-Prof. Dr. theol., Abt. Moraltheologie; Raum R 01-550, Forum 5, 55128 Mainz, App. 25055
- Riedel-Spangenberg**, Ilona, Univ.-Prof. Dr. theol. Dr. iur. can., Seminar für Kirchenrecht, Kirchliche Rechtsgeschichte und Staatskirchenrecht; Raum R 01-541, Forum 5, 55128 Mainz, App. 23900
- Sievernich SJ**, Michael, Univ.-Prof. Dr., Abt. Pastoraltheologie; Raum R 01-603, Forum 6, 55128 Mainz, App. 20251
- Simon**, Werner, Univ.-Prof. Dr. theol., Seminar für Religionspädagogik, Katechetik und Fachdidaktik Religion; Raum R 01-609, Forum 6, 55128 Mainz, App. 23772

apl. Professorinnen/Professoren

- Decot**, Rolf, apl. Prof. Dr. theol., Abt. Mittlere und Neuere Kirchengeschichte / Religiöse Volkskunde; Raum Domus universitatis R 305, Alte Universitätsstr. 19, 55116 Mainz, App. 39342
- Krämer**, Werner, apl. Prof. Dr. theol., Abt. Sozialethik; Tel. 0231 172870

Entpflichtete/ i. R. befindliche Professorinnen/Professoren

- Adam**, Adolf, Univ.-Prof. Dr. theol. (emeritiert) Prälat, Abt. Liturgiewissenschaft und Homiletik; Tel. 06131 40630
- Anzenbacher**, Arno, Univ.-Prof. Dr. phil. (pensioniert), Abt. Sozialethik; Raum R 01-444, Forum 4, 55128 Mainz, App. 22546
- Becker**, Hansjakob, Univ.-Prof. Dr. theol. Dr. phil. (emeritiert), Abt. Liturgiewissenschaft und Homiletik; Tel. 06131 365835
- Frank**, Isnard Wilhelm, Univ.-Prof. Dr. phil. (pensioniert), lector s.theol., Abt. Mittlere und Neuere Kirchengeschichte / Religiöse Volkskunde; Tel. 0043 1 512746017
- Knobloch**, Stefan, Univ.-Prof. Dr. theol. (pensioniert), Abt. Pastoraltheologie; Tel. 06131 508982
- May**, Georg, Univ.-Prof. Dr. theol. (emeritiert), Seminar für Kirchenrecht, Kirchliche Rechtsgeschichte und Staatskirchenrecht; Tel. 06139 6182
- Mosis**, Rudolf, Univ.-Prof. Dr. theol. (emeritiert), Abt. Altes Testament; Tel. 06131 72696
- Pesch**, Wilhelm, Univ.-Prof. Dr. theol. Lic. bibl. (emeritiert), Abt. Neues Testament; Tel. 06131 234323
- Schenke**, Ludger, Univ.-Prof. Dr. theol. (pensioniert), Abt. Neues Testament; Tel. 06136 85180
- Schmitz**, Josef, Univ.-Prof. Dr. theol. (emeritiert), Prälat; Abt. Fundamentaltheologie und Religionswissenschaft; Tel. 06131 82166
- Schneider**, Theodor, Univ.-Prof. Dr. theol. (emeritiert), Abt. Dogmatik; Tel. 06734 506
- Stachel**, Günter, Univ.-Prof. Dr. phil. Lic. theol. (emeritiert), Seminar für Religionspädagogik, Katechetik und Fachdidaktik Religion; Tel. 06131 476859
- Weiß**, Bardo, Univ.-Prof. Dr. theol. (pensioniert), Abt. Dogmatik; Tel. 06123 796117
- Ziegler**, Josef Georg, Univ.-Prof. Dr. theol. Dr. h.c. (emeritiert), Prälat, Abt. Moraltheologie; Tel. 06131 40603

Privatdozentinnen/Privatdozenten

- Ernesti**, Jörg, PD Dr., Abt. Mittlere und Neuere Kirchengeschichte / Religiöse Volkskunde (Kirchengeschichte); Raum R 01-623, Forum 6, 55128 Mainz, App. 20455; Privat: Husener Str. 20, 33098 Paderborn, Tel. 05251 207271
- Klein**, Stephanie, Dr. theol. habil. Dipl.-Päd., Abt. Pastoraltheologie; Privat: Leitmeritzstr.4/33, A-5020 Salzburg, Tel. 0043 662 630174
- Kochanek**, Piotr, PD Dr. Dr. theol. habil., Abt. Alte Kirchengeschichte und Patrologie; Privat: Konstantynow 1c/305, Pl-20708 Lublin, Tel. 0048 81 4454992
- Witsch**, Norbert, PD Dr. theol. habil., Seminar für Kirchenrecht, Kirchliche Rechtsgeschichte und Staatskirchenrecht; Privat: Südring 98, 55128 Mainz, Tel. 06131/35428

Wissenschaftliche Mitarbeiterinnen/Mitarbeiter

- Albert-Zerlik**, Annette, Dr. theol., Abt. Liturgiewissenschaft und Homiletik; Raum R 01-536, Forum 5, 55128 Mainz, App. 22461
- Berger**, Thomas, Dr. theol., Akad. Rat, Fachbereich 01 - Katholische Theologie; Raum R 01-611, Forum 6, 55128 Mainz, App. 22745
- Fischer**, Georg, Dr. theol., Seminar für Kirchenrecht, Kirchliche Rechtsgeschichte und Staatskirchenrecht, Raum R 01-535, Forum 5, 55128 Mainz, App. 23903
- Fritzen**, Wolfgang, Dipl.-Theol., Abt. Pastoraltheologie; Raum R 01-601, Forum 6, 55128 Mainz, App. 20830
- Götz**, Christoph, Dr. theol., Abt. Moraltheologie; Raum R 01-550, Forum 5, 55128 Mainz, App. 25055
- Hintersteiner**, Norbert, Dr. theol., (beurlaubt) Abt. Dogmatik; Raum R 01-429, Forum 4, 55128 Mainz, App. 22198
- Jacoby**, Norbert, Dr. phil., Abt. Neues Testament; Raum R 01-432, Forum 4, 55128, App. 20250
- Kröger**, Bernward, Dr. theol., Abt. Mittlere und Neuere Kirchengeschichte / Religiöse Volkskunde; Raum R 01-625, Forum 6, 55128 Mainz, App. 20456
- Loichinger**, Alexander, PD Dr., Abt. Fundamentaltheologie und Religionswissenschaft; Raum R 01-604, Forum 6, 55128 Mainz, App. 20234
- Schimmel**, Alexander, Dipl.-Theol., Seminar für Religionspädagogik, Katechetik und Fachdidaktik Religion; Raum R 01-607, Forum 6, 55128 Mainz, App. 22458
- Straßner**, Veit, M.A., Abt. Mittlere und Neuere Kirchengeschichte / Religiöse Volkskunde; Raum R 01-625, Forum 6, 55128 Mainz, App. 20456
- Witsch**, Norbert, PD Dr. theol. habil. Abt. Dogmatik; Raum R 01-429, Forum 5, 55128 Mainz, App. 22198

Dozentinnen/Dozenten und Lehrkräfte für besondere Aufgaben

- Sliwinski**, Hans, Akad. ORat, Fachbereich 01 - Katholische Theologie (Sprachen: Latein, Griechisch, Hebräisch); Raum R 01-613, Forum 6, 55128 Mainz, App. 23309

Honorarprofessorinnen/-professoren

- Lehmann**, Karl, Prof. Dr. theol. Dr. phil. Ddr. h.c., Kardinal, Bischof von Mainz, Abt. Dogmatik; Forum 4, 55128 Mainz
- Wetter**, Friedrich, Prof. Dr. theol., Kardinal, Erzbischof von München-Freising, Abt. Dogmatik; Forum 4, 55128 Mainz

Lehrbeauftragte

- Bitsch-Molitor**, Mechthild, Dipl. Theol., Abt. Liturgiewissenschaft und Homiletik; Raum R 01-542, Forum 5, 55128 Mainz, App. 22600
- Michel**, Andreas, PD Dr., Abt. Altes Testament; Raum R 01-435, Forum 5, 55128 Mainz, App. 22744
- Grieser**, Heike, Dr. theol., Abt. Alte Kirchengeschichte und Patrologie; Raum R 01-549, Forum 5, 55128 Mainz, App. 22741

Nichtbedienstete Lehrkräfte

- Schulte**, Antonius, Stud. Dir., Seminar für Religionspädagogik, Katechetik und Fachdidaktik Religion; Raum R 01-607, Forum 6, 55128 Mainz
- Trageser**, Joachim, Seminar für Religionspädagogik, Katechetik und Fachdidaktik Religion; Halmer Weg 12, 55606 Kirn, Tel. 06752 6630

Lehrkörper Evangelische Fakultät

Professorinnen/Professoren

- Dietz**, Walter, Univ.-Prof. Dr. theol., Seminar für Systematische Theologie und Sozialethik; Raum 00-411, Saarstr. 21, 55099 Mainz, App. 22686
- Dingel**, Irene, Univ.-Prof. Dr. phil. theol. habil., Seminar für Kirchengeschichte und Territorialkirchengeschichte; Raum 00-548, Saarstr. 21, 55099 Mainz, App. 20253; Tel. 06136/850492
- Fechtner**, Kristian, Univ.-Prof. Dr. theol., Seminar für Praktische Theologie; Raum 00-539, Saarstr. 21, 55099 Mainz, App. 20733
- Horn**, Friedrich W., Univ.-Prof. Dr. theol., Seminar für Neues Testament; Raum 00-529, Saarstr. 21, 55099 Mainz, App. 22747 (WiSe 2005/06: Forschungsfreiemester)
- Landmesser**, Christof, Univ.-Prof. Dr. theol., Seminar für Neues Testament; Raum 00-409, Saarstr. 21, 55099 Mainz, App. 25576
- Lehnardt**, Andreas, Univ.-Prof. Dr. phil., M.A., Seminar für Religions- und Missionswissenschaft und Judaistik; Raum 00-503, Saarstr. 21, 55099 Mainz, App. 20312
- Omerzu**, Heike, Juniorprof. Dr. theol., Seminar für Neues Testament; Raum 02-515, Saarstr. 21, 55099 Mainz, App. 23298
- Slenczka**, Notger, Univ.-Prof. Dr. theol., Seminar für Systematische Theologie und Sozialethik; Raum 00-547, Saarstr. 21, 55099 Mainz, App. 22653
- Weyer-Menkhoff**, Stephan, Univ.-Prof. Dr. theol., Seminar für Praktische Theologie (Universitätsprediger); Raum 00-544, Saarstr. 21, 55099 Mainz, App. 25448
- Wißmann**, Hans, Univ.-Prof. Dr. phil., Seminar für Religions- und Missionswissenschaft und Judaistik; Raum 01-426, Saarstr. 21, 55099 Mainz, App. 20220; Tel. 06207/6623; Tel. 06131/6225421
- Zwickel**, Wolfgang, Univ.-Prof. Dr. theol., Seminar für Altes Testament und Biblische Archäologie; Raum 00-533, Saarstr. 21, 55099 Mainz, App. 20753; Tel. 06131/496965,

apl. Professorinnen/Professoren

- Meiser**, Martin, apl. Prof. Dr. theol. habil., Pfr., Seminar für Kirchengeschichte und Territorialkirchengeschichte; Raum 02-516, Saarstr. 21, 55099 Mainz, App. 23143 (WiSe 2005/06: Lehrstuhlvertretung Westfälische Wilhelms-Universität Münster)
- Roth**, Elisabeth, apl. Prof. Dr. theol. habil., Seminar für Praktische Theologie; Forum 5, 55099 Mainz, Tel. 0611/302351
- Wonneberger**, Reinhard, apl. Prof. Dr. theol. habil., Seminar für Altes Testament und Biblische Archäologie; Tel. 0176/27048265; Tel. 06131-572785

Entpflichtete/ i. R. befindliche Professorinnen/Professoren

- Beißer**, Friedrich, Univ.-Prof. Dr. theol., Seminar für Systematische Theologie und Sozialethik; Jakob-Steffan-Str. 55, 55122 Mainz, Tel. 06131/381976
- Benrath**, Gustav Adolf, Univ.-Prof. Dr. theol. Litt. D. h. c., Seminar für Kirchengeschichte und Territorialkirchengeschichte; Tel. 06131/82993
- Böcher**, Otto, Univ.-Prof. Dr. theol. Dr. phil., Seminar für Neues Testament; Carl-Zuckmayer-Str. 30, 55127 Mainz, Tel. 06131/476645
- May**, Gerhard, Univ.-Prof. Dr. theol., Seminar für Kirchengeschichte und Territorialkirchengeschichte; Raum 00-548, Saarstr. 21, 55099 Mainz, App. 20735; Tel. 06131/39-22349,

Hochschuldozentinnen/dozenten

- Tilly**, Michael, HD Dr. theol., Seminar für Religions- und Missionswissenschaft und Judaistik; Raum 02-518, Saarstr. 21, 55099 Mainz, App. 22641; Tel. 0611-9450968,

Privatdozentinnen/Privatdozenten

- Frenschkowski**, Marco, PD Dr. theol., Pfr., Seminar für Neues Testament; Tel. 06192/21277
- Greschat**, Katharina, PD Dr. theol., Seminar für Kirchengeschichte und Territorialkirchengeschichte; Tel. 06131/384123
- Lauster**, Jörg, PD Dr. theol., Seminar für Systematische Theologie und Sozialethik; Tel. 06131/496641,
- Roosen**, Rudolf, PD Dr. theol., Pfr., Seminar für Praktische Theologie; Tel. 0221/691858

Scriba, Albrecht, PD Dr. theol., Seminar für Neues Testament; Tel. 06131/479517

Dozentinnen/Dozenten und Lehrkräfte für besondere Aufgaben

Lehmann, Reinhard G., Dr. theol., Ak.OR, Sprachen (Hebraistik / Nordsemitistik); Raum 02-507, Saarstr. 21, 55099 Mainz, App. 23284

Wissenschaftliche Mitarbeiterinnen/Mitarbeiter

Daugirdas, Kestutis, Dipl.-Theol., Seminar für Kirchengeschichte und Territorialkirchengeschichte; Raum 02-502, Saarstr. 21, 55099 Mainz, App. 24479

Ellsiepen, Christof, Seminar für Systematische Theologie und Sozialethik; Raum 02-513, Saarstr. 21, 55099 Mainz, App. 22469

Hund, Johannes, Quellenedition zur Konfessionsbildung 1548-1577/80; Raum I OG li., Pfeifferweg 12, 55099 Mainz, App. 26422

Jürgens, Henning P., Dr. phil., M.A., Quellenedition zur Konfessionsbildung 1548-1577/80; Raum I. OG links, Pfeifferweg 12, 55099 Mainz, App. 26421

Keller-Wentorf, Christel, Dr. theol., Pfrin., Seminar für Praktische Theologie; Raum 02-504, Saarstr. 21, 55099 Mainz, App. 23474; Tel. 06131/6007461,

Mulia, Christian, Seminar für Praktische Theologie; Raum 02-512, Saarstr. 21, 55099 Mainz, App. 22286

Oldenbruch, Peter, Pfr.; Raum 02-505, Saarstr. 21, 55099 Mainz, App. 23268

Honorarprofessorinnen/professoren

Reich, Christa, Prof. Dr. theol. h. c., Kantorin, Seminar für Praktische Theologie; Tel. 06101/84346

Trepp, Leo, Prof. Dr. phil., Dr. h. c., Dr. h. c., DD, Rabbiner, Seminar für Religions- und Missionswissenschaft und Judaistik

Lehrbeauftragte

Bümlein, Klaus, Dr., OKR i. R., Seminar für Kirchengeschichte und Territorialkirchengeschichte; Ludwigstr. 80, 67346 Speyer, Tel. 06232/79543

Dejung, Karl-Heinz, Dr. theol., Pfarrer, Seminar für Religions- und Missionswissenschaft und Judaistik; Augustusstr. 1, 55131 Mainz, Tel. 06131/574385

Ellenberger, Volker, Kantor, Seminar für Praktische Theologie; Rathenastr. 2, 55131 Mainz, Tel. 06131/238138

Jacoby, Norbert, Dr. phil., StR, Sprachen; Tel. 06233/41977

Müller, Achim, Dr. theol.; Tel. 06241/49280

Schaede, Stephan, Dr., Seminar für Neues Testament; FEST-Heidelberg; Schmeilweg 5, 69118 Heidelberg, Tel. 06221/912222

Schäufele, Wolf-Friedrich, Dr. theol., Seminar für Kirchengeschichte und Territorialkirchengeschichte; Raum: Institut für Europäische Geschichte, Alte Universitätsstraße 19, 55116 Mainz, App. 39359

Schefzyk, Jürgen, Pfarrer, Seminar für Altes Testament und Biblische Archäologie; Forum 5, 55099 Mainz, Tel. 069/66426525

Nichtbedienstete Lehrkräfte

Guttenberger, Gudrun, Prof. Dr. theol., Seminar für Neues Testament; Tel. 05753 927927

Wissenschaftliche Einrichtungen und Betriebseinheiten

Katholisch-Theologische Fakultät

Forum 6, 55099 Mainz, Tel. 06131-39-22215, Fax 06131-39-23501,

E-Mail: kath-dekanat@mail.uni-mainz.de

Fakultätsdekan/-in: Univ.-Prof. Dr. theol. Hell, Leonhard

Dienstzimmer und Sprechzeiten: Raum R 01-620, Forum 6, 55128 Mainz, App. 22215;

Sprechzeiten siehe Aushang

Fakultätsprodekan/-in: Univ.-Prof. Dr. theol. Lic. phil. Sievernich SJ, Michael, Raum R 01-603, Forum 5, 55128 Mainz, App. 20251

Fakultätsdekanat: Sekretariat: Lehmann, Gudrun, Raum R 01-618/620, Forum 6, 55128 Mainz, App. 22215

Sprechzeiten: Mo - Fr 10:00 bis 12:00

Referent des Fakultätsdekanats: Dr. theol. Berger, Thomas, Ak. Rat, Raum R 01-611, Forum 6, 55128 Mainz, App. 22745

Studienfachberatung und Prüfungsamt: Dr. theol. Berger, Thomas, Ak. Rat, Raum R 01-611, Forum 6, 55128 Mainz, App. 22745

Vertrauensdozent für ausländische Studierende: Dr. theol. Berger, Thomas, Ak. Rat, Raum R 01-611, Forum 6, 55128 Mainz, App. 22745

Sprechzeiten: In der Vorlesungszeit: Di - Do 10:00 bis 12:00 und nach Vereinbarung. In der vorlesungsfreien Zeit: siehe Aushang.

Information für Studierende: Die Studien-, und Prüfungsordnungen sowie die Promotions- und die Habilitationsordnung sind im Dekanat: Studienberatung/Prüfungsamt erhältlich oder einzusehen unter: http://www.verwaltung.uni-mainz.de/studlehr/Ordnungen/fach/kath_theo.htm

Sprachdozent: Sliwinski, Hans, Ak. ORat, Raum R 01-613, Forum 6, 55128 Mainz, App. 23309

Frauenbeauftragte: Spira, Gabriele

Mitglieder des Fakultätsrates: Albert-Zerlik, Annette; Berger, Thomas; Haas, Maria; Hell, Leonhard; Meier, Johannes; Reiter, Johannes; Riedel-Spangenberg, Ilona; Sievernich SJ, Michael; Simon, Werner

Studentische Mitglieder des Fakultätsrates: Jakob, Maike; Jarzina, Ulrich

Fachschaft: Raum R 01-610, Forum 6, 55128 Mainz, App. 23214. - Fachschaftrat: jeweils Mi 14:00

Prüfungsausschüsse: Diplomprüfung, Zwischenprüfung im Studiengang Lehramt an Gymnasien, Lizentiat, Sprachprüfung

Vorsitzender der Prüfungsausschüsse: Univ.-Prof. Dr. theol. Hell, Leonhard

Fakultätsbibliothek: Haas, Maria, Dipl.-Bibliothekarin, Raum R 01-531, Forum 5, 55128 Mainz, App. 22367; Schneider, Rita, Bibliotheksaufsicht, Raum R 00-530, Forum 5, 55128 Mainz, App. 20235

Öffnungszeiten: In der Vorlesungszeit: Mo - Do 9:00 - 19:00; Fr 9:00 - 18:00. In der vorlesungsfreien Zeit: Mo - Fr 9:00 - 16:00.

Seminar für Kirchengeschichte

Forum 6, 55128 Mainz

Abt. Alte Kirchengeschichte und Patrologie

Forum 5, 55128 Mainz, Tel. 06131-39-22741, Fax 06131-39-26052, E-Mail: pplecker@mail.uni-mainz.de

Universitätsprofessorinnen/-professoren: Univ.-Prof. Dr. theol. Baumeister, Theofried,

Raum R 01-547, App. 22749

Wiss. Assistentinnen/Assistenten: Dr. theol. habil. Grieser, Heike, Raum R 01-549, App. 22741**Sekretariat:** Plecker, Petra, Raum R 01-549, App. 22741**Privatdozent:** PD Dr. Dr. Dr. theol. habil. Kochanek, Piotr, Tel. 0048 81 4454992**Abt. Mittlere und Neuere Kirchengeschichte / Religiöse Volkskunde**

Forum 6, 55128 Mainz, Tel. 06131-39-20455, Fax 06131-39-20460

Sprechzeiten: siehe jeweils Aushang**Bedienstete der Universität****Universitätsprofessorinnen/-professoren:** Univ.-Prof. Dr. theol. Meier, Johannes, Raum R 01-628, App. 20459**Wiss. Mitarbeiterinnen/Mitarbeiter:** Dipl.-Theol. Glüsenkamp, Uwe, M.A., Raum 00113, App. 30309;

Dr. theol. Kröger, Bernward, Raum R 01-625, App. 20456; Nebgen, Christoph, Raum 00125, App. 30309;

Strassner, Veit, M.A., Raum R 01-625, App. 20456

Projekt: Jesuiten zentraleuropäischer Provenienz in Portugiesisch und Spanisch-Amerika**(17./18.Jh.):** Dipl.-Theol. Glüsenkamp, Uwe, M.A., Raum 00113,

Wichernhaus im Schönborner Hof, Schillerstraße 9, 55116 Mainz, App. 30309; Dr. phil. Müller, Michael,

M.A., Raum R 00-113, R 00-125, Wichernhaus im Schönborner Hof, Schillerstr. 9, 55116 Mainz,

App. 30302; Nebgen, Christoph, Raum 00125, Wichernhaus im Schönborner Hof, Schillerstraße 9,

55116 Mainz, App. 30309

Nichtbed. Lehrkräfte und Lehrbeauftragte: apl. Prof. Dr. theol. Decot, Rolf,

Raum Domus universitatis R 305, Domus universitatis, Alte Universitätsstr. 19, 55116 Mainz, App. 39342

Privatdozent: PD Dr. Ernesti, Jörg, App. 20455**Entpflichtete/i.R. befindliche Professoren/Professorinnen:**

Univ.-Prof. Dr. phil. (pensioniert) Frank, Isnard Wilhelm, lector s.theol.

Seminar für Biblische Wissenschaften

Forum 6, 55128 Mainz, Fax 06131-39-23501

Abt. Altes Testament

Forum 5, 55128 Mainz, Tel. 06131-39-22744, Fax 06131-39-20946,

E-Mail: altes-testament@mail.uni-mainz.de

Sprechzeiten: siehe jeweils Aushang**Bedienstete der Universität****Universitätsprofessorinnen/-professoren:** zur Zeit nicht besetzt**Wiss. Assistentinnen/Assistenten:** zur Zeit nicht besetzt**Lehrbeauftragter:** PD Dr. Michel, Andreas, Raum 01-435, App. 22744**Sekretariat:** Dr. phil. Klug, Andrea, Raum 01-435, App. 22744

Entpflichtete/i.R. befindliche Professoren/Professorinnen:

Univ.-Prof. Dr. theol. (emeritiert) Mosis, Rudolf

Abt. Neues Testament

Forum 4, 55128 Mainz, Tel. 06131-39-22742, Fax 06131-39-23501

Sprechzeiten: siehe jeweils Aushang

Bedienstete der Universität

Universitätsprofessorinnen/-professoren: Univ.-Prof. Dr. theol. Reiser, Marius, Raum R 01-432, App. 22742

Wiss. Mitarbeiterinnen/Mitarbeiter: Dr. phil. Jacoby, Norbert, Raum R 01-432, App. 20250

Sekretariat: Bock, Margret, Raum R 01-434, App. 22742

Entpflichtete/i.R. befindliche Professoren/Professorinnen:

Univ.-Prof. Dr. theol. Lic. bibl. (emeritiert) Pesch, Wilhelm; Univ.-Prof. Dr. theol. (pensioniert) Schenke, Ludger

Seminar für Moraltheologie und Sozialethik

Forum 6, 55128 Mainz

Abt. Moraltheologie

Forum 5, 55128 Mainz, Tel. 06131-39-22547, Fax 06131-39-25056

Sprechzeiten: siehe jeweils Aushang

Bedienstete der Universität

Universitätsprofessorinnen/-professoren: Univ.-Prof. Dr. theol. Reiter, Johannes, Raum R 01-550, App. 25055

Wiss. Assistentinnen/Assistenten: Dr. theol. Götz, Christoph, Raum R 01-550, App. 25055

Sekretariat: Nalepa, Renate, Raum R 01-548, App. 22547

Entpflichtete/i.R. befindliche Professoren/Professorinnen:

Univ.-Prof. Dr. theol. Dr. h.c. (emeritiert), Prälat Ziegler, Josef Georg

Abt. Sozialethik

Forum 4, 55128 Mainz, Tel. 06131-39-22546/-39-22699, Fax 06131-39-23501

Sprechzeiten: siehe jeweils Aushang

Bedienstete der Universität

Universitätsprofessorinnen/-professoren: Im Wintersemester wird das Fach Sozialethik voraussichtlich durch Prof. Anzenbacher vertreten

Nichtbed. Lehrkräfte und Lehrbeauftragte: apl. Prof. Dr. theol. Krämer, Werner, Tel. 0231 172870

Entpflichtete/i.R. befindliche Professoren/Professorinnen:

Univ.-Prof. Dr. phil. (pensioniert) Anzenbacher, Arno, Raum R 01-444, App. 22546

Seminar für Dogmatik und Fundamentaltheologie

Forum 6, 55128 Mainz, Fax 06131-39-23501

Abt. Dogmatik

Forum 4, 55128 Mainz, Tel. 06131-39-22674, Fax 06131-39-20223

Sprechzeiten: siehe jeweils Aushang**Bedienstete der Universität****Universitätsprofessorinnen/-professoren:** Univ.-Prof. Dr. theol. Hell, Leonhard, Raum R 01-438, App. 20242**Wiss. Assistentinnen/Assistenten:** Dr. theol. Hintersteiner, Norbert, (beurlaubt), Raum R 01-429, App. 22198; Dr. theol. habil. Witsch, Norbert, Raum 01-429, App. 22198**Sekretariat:** Dipl.-Theol. Stoltenberg, Gundelinde, Raum R 01-438, App. 22674**Entpflichtete/i.R. befindliche Professoren/Professorinnen:**

Univ.-Prof. Dr. theol. (emeritiert) Schneider, Theodor; Univ.-Prof. Dr. theol. (pensioniert) Weiß, Bardo

Honorarprofessoren: Prof. Dr. theol. Dr. phil. Ddr. h.c. Lehmann, Karl, Kardinal, Bischof von Mainz; Prof. Dr. theol. Wetter, Friedrich, Kardinal, Erzbischof von München-Freising**Abt. Fundamentaltheologie und Religionswissenschaft**

Forum 6, 55128 Mainz, Tel. 06131-39-22601, Fax 06131-39-23501

Sprechzeiten: siehe jeweils Aushang**Bedienstete der Universität****Universitätsprofessorinnen/-professoren:** zur Zeit nicht besetzt**Wiss. Mitarbeiterinnen/Mitarbeiter:** PD Dr. Loichinger, Alexander, App. 20234**Sekretariat:** Siepchen, Hertha, Raum R01-602, App. 22601**Entpflichtete/i.R. befindliche Professoren/Professorinnen:**

Univ.-Prof. Dr. theol. (emeritiert), Prälat Schmitz, Josef

Seminar für Praktische Theologie

Forum 6, 55128 Mainz

Abt. Liturgiewissenschaft und Homiletik

Forum 5, 55128 Mainz, Tel. 06131-39-22600, Fax 06131-39-23501

Sprechzeiten: siehe jeweils Aushang**Bedienstete der Universität****Universitätsprofessorinnen/-professoren:** Univ.-Prof. Dr. theol. Franz, Ansgar, Raum 01-538/542, App. 20233**Wiss. Assistentinnen/Assistenten:** Dr. theol. Albert-Zerlik, Annette, App. 22461**Lehrbeauftragte:** Dipl. Theol. Bitsch-Molitor, Mechthild, Raum 01-542, App. 22600**Sekretariat:** Dr. phil. Klug, Andrea, Raum 01-542, Forum 5, 55128 Mainz, App. 22600**Entpflichtete/i.R. befindliche Professoren/Professorinnen:**

Univ.-Prof. Dr. theol. (emeritiert) Prälat Adam, Adolf; Univ.-Prof. Dr. theol. Dr. phil. (emeritiert) Becker, Hansjakob

Abt. Pastoraltheologie

Forum 6, 55128 Mainz, Tel. 06131-39-20830, Fax 06131-39-22743

Sprechzeiten: siehe jeweils Aushang

Bedienstete der Universität

Universitätsprofessorinnen/-professoren: Univ.-Prof. Dr. theol. Lic. phil. Sievernich SJ, Michael, App. 20251

Wiss. Assistentinnen/Assistenten: Dipl.-Theol. Fritzen, Wolfgang, App. 20830

Sekretariat: Dipl.-Theol. Stoltenberg, Gundelinde, Raum R 01-601, App. 20830

Privatdozentin: Dr. theol. habil. Dipl.-Päd. Klein, Stephanie, Tel. 0043 662 630147

Entpflichtete/i.R. befindliche Professoren/Professorinnen:

Univ.-Prof. Dr. theol. (pensioniert) Knobloch, Stefan, Tel. 06131 508982

Seminar für Kirchenrecht, Kirchliche Rechtsgeschichte und Staatskirchenrecht

Forum 5, 55128 Mainz, Tel. 06131-39-23900, Fax 06131-39-23901, E-Mail: riedelsp@mail.uni-mainz.de

Sprechzeiten: siehe jeweils Aushang

Bedienstete der Universität**Universitätsprofessorinnen/-professoren:**

Univ.-Prof. Dr. theol. habil. Dr. iur. can. Riedel-Spangenberg, Ilona, Raum R 01-541, App. 23900

Wiss. Mitarbeiterinnen/Mitarbeiter: Dr. theol. Georg Fischer

Sekretariat: Singh, Waltraud, Raum R 01-537, App. 23902

Drittmittelprojekte: Lexikon für Kirchen- und Staatskirchenrecht. Schriftleitung: Univ.-Prof.

Dr. Hallermann, Heribert, Universität Würzburg; Dipl. Theol. Michael Ganster. **Forschungen zum**

Hochschulrecht Katholisch-Theologischer Fakultäten: Ganster, Susanne, Forum 5, Raum R

01-535, App. 23903. **Editionsprojekt „Edith Stein“:** Univ.-Prof. Dr. theol. Dr. iur. can.

Riedel-Spangenberg, Ilona. **Reihe Kirchen- und Staatskirchenrecht:** Univ.-Prof. Dr. Dr. I.

Riedel-Spangenberg, Dozent Dr. M. Graulich, Pontificia Universita Salesiana, Rom; PD Dr. N. Witsch,

Universität Mainz. **Internationales Projekt „Rechtskultur in der kath. Kirche. Forschungen zum**

kirchlichen Verfassungsrecht“: Univ.-Prof. Dr. Dr. I. Riedel-Spangenberg; **Interdisziplinärer**

Arbeitskreis Mediävistik, Projekt: Räume des Wissens. Integration und Autonomie von bürgerlichen,

geistlichen u. wissensorientierten Kulturen in der Stadt. Leitung des Teilprojekts 8: Die Kanonistik und

Legistik in Erfurt: Professuren - Lehre - Beratungstätigkeit: Univ.-Prof. Dr. Dr. I. Riedel-Spangenberg, PD

Dr. N. Witsch.

Privatdozent: PD Dr. theol. habil. Witsch, Norbert, Tel. 06131 35428

Entpflichtete/i.R. befindliche Professoren/Professorinnen: Univ.-Prof. Dr. theol. (emeritiert) May,

Georg

Seminar für Religionspädagogik, Katechetik und Fachdidaktik Religion

Forum 6, 55128 Mainz, Tel. 06131-39-22458, Fax 06131-39-23501

Sprechzeiten: siehe jeweils Aushang

Bedienstete der Universität

Universitätsprofessorinnen/-professoren: Univ.-Prof. Dr. theol. Simon, Werner, Raum R 01-609, App. 23772

Wiss. Mitarbeiterinnen/Mitarbeiter: Dipl.-Theol. Schimmel, Alexander, Raum R 01-607, App. 22458

Sekretariat: Bauer, Marline, Raum R 01-607, App. 22458

Entpflichtete/i.R. befindliche Professoren/Professorinnen:

Univ.-Prof. Dr. phil. Lic. theol. (emeritiert) Stachel, Günter

Nichtbed. Lehrkräfte und Lehrbeauftragte: Schulte, Antonius, Stud. Dir., Tel. 06131 40460;

Trageser, Joachim, Stud. Dir., Tel. 06752 6630

Bibliothek

Forum 6, 55128 Mainz, Tel. 06131-39-23252, Fax 06131-39-20363

Bibliotheksverwaltung: Haas, Maria, Dipl.-Bibliothekarin, Raum R 01-531, App. 22367

Aufsicht und Ausleihe: Schneider, Rita; Bibliotheksaufsicht, Raum R 00-530, App. 20235

Fachschaft Katholische Theologie

Forum 6, 55128 Mainz, Tel. 06131-39-23214, Fax 06131-39-23501

Evangelisch-Theologische Fakultät

Forum 4, 55099 Mainz, Tel. 06131-39-22217, Fax 06131-39-22603, E-Mail: evdekan@uni-mainz.de

Dekan/Dekanin: Univ.-Prof. Dr. theol. Horn, Friedrich W., App. 22217

Prodekan/Prodekanin: Univ.-Prof. Dr. theol. Slenczka, Notger, App. 22653

Dekanat: Beer, Martina, App. 22217

Sprechzeiten: Montag - Freitag, 9.00-11.00 Uhr

Frauenbeauftragte: PD Dr. theol. Greschat, Katharina, Tel. 06131 384123

Stellvertretende Frauenbeauftragte: Univ.-Prof. Dr. phil. theol. habil. Dingel, Irene, App. 20253

Studienfachberatung: Univ.-Prof. Dr. theol. Horn, Friedrich W., Raum 00-416, Saastr. 21, 55099 Mainz, App. 22217

Sprechzeiten: nach Vereinbarung

Vertrauensdozent/in für ausländische Studierende: Juniorprof. Dr. theol. Omerzu, Heike, App. 23298

EDV-Sachbearbeiterin: Patock, Susanne, App. 20706

Seminar für Altes Testament und Biblische Archäologie

Forum 5, 55099 Mainz, Tel. 06131-39-22685, Fax 06131-39-22603, E-Mail: kuechenm@uni-mainz.de

Sekretariat: Küchenmeister, Maria-Theresia, Raum 00-535, App. 22685

Bedienstete der Universität

Universitätsprofessorinnen/-professoren: Univ.-Prof. Dr. theol. Zwickel, Wolfgang, App. 20753

Nichtbed. Lehrkräfte und Lehrbeauftragte: Dr. theol. Krieg, Carola, App. 21067;

PD Dr. theol. Nitsche, Stefan Ark, M.A., Tel. 089 35756771; Pfarrer Schefzyk, Jürgen, Tel. 069 66426525

apl. Professorinnen/Professoren: apl. Prof. Dr. theol. habil. Wonneberger, Reinhard, Tel. 0176 27048265

Seminar für Neues Testament

Forum 5, 55099 Mainz, Tel. 06131-39-24678, Fax 06131-39-22603, E-Mail: nennstie@uni-mainz.de

Sekretariat: Nennstiel, Jutta, Raum 00-536, App. 24678; Starke, Roswitha, Raum 00-542, App. 26441

Bedienstete der Universität

Universitätsprofessorinnen/-professoren: Univ.-Prof. Dr. theol. Horn, Friedrich W., App. 22747;

Univ.-Prof. Dr. theol. Landmesser, Christof, App. 25576

Professorin als Juniorprofessorin: Juniorprof. Dr. theol. Omerzu, Heike, App. 23298

Nichtbed. Lehrkräfte und Lehrbeauftragte: PD Dr. theol. Frenschkowski, Marco, Pfr., Tel. 06192 21277; Prof. Dr. theol. Guttenberger, Gudrun, Tel. 05753 927927; Dr. Schaede, Stephan, Tel. 06221 91 2222; PD Dr. theol. Scriba, Albrecht, Tel. 06131 479517

Seminar für Kirchengeschichte und Territorialkirchengeschichte

Forum 5, 55099 Mainz, Tel. 06131-39-22749, Fax 06131-39-22603, E-Mail: jagd@uni-mainz.de

Sekretariat: Jagd, Maria, Raum 00-546, App. 22749; Schlechter, Ursula, Raum 00-541, App. 22349**Bedienstete der Universität****Universitätsprofessorinnen/-professoren:** Univ.-Prof. Dr. phil. theol. habil. Dingel, Irene, App. 20253**apl. Professorinnen/Professoren:** apl. Prof. Dr. theol. habil. Meiser, Martin, Pfr., App. 23143**Wiss. Mitarbeiterinnen/Mitarbeiter:** Dipl.-Theol. Daugirdas, Kestutis, App. 24479**Nichtbed. Lehrkräfte und Lehrbeauftragte:** OKR i. R. Dr. Bümlein, Klaus, Tel. 06232 79543;

PD Dr. theol. Greschat, Katharina, Tel. 06131 384123; Dr. theol. Schäufele, Wolf-Friedrich,

Raum Institut für Europäische Geschichte, App. 39359

Quellenedition zur Konfessionsbildung 1548-1577/80

Pfeifferweg 12, 55099 Mainz, Tel. 06131-39-26421/22

Mitarbeiter: Hund, Johannes, Raum I OG li., Pfeifferweg 12, 55099 Mainz, App. 26422;

Dr. phil. Jürgens, Henning P., M.A., Raum I. OG links, Pfeifferweg 12, 55099 Mainz, App. 26421

Seminar für Systematische Theologie und Sozialethik

Forum 4, 55099 Mainz, Tel. 06131-39-20706, Fax 06131-39-22603, E-Mail: patock@uni-mainz.de

Sekretariat: Hübner-Mohr, Silke, Raum 00-545, App. 20957; Patock, Susanne, Raum 00-413, App. 20706**Bedienstete der Universität****Universitätsprofessorinnen/-professoren:** Univ.-Prof. Dr. theol. Dietz, Walter, App. 22686;

Univ.-Prof. Dr. theol. Slenczka, Notger, App. 22653

Privatdozentinnen/-dozenten: PD Dr. theol. Lauster, Jörg**Wiss. Mitarbeiterinnen/Mitarbeiter:** Ellsiepen, Christof, App. 22469**Seminar für Praktische Theologie**

Forum 5, 55099 Mainz, Tel. 06131-39-25448, Fax 06131-39-20867, E-Mail: weyermen@uni-mainz.de

Sekretariat: Hübner-Mohr, Silke, Raum 00-545, App. 26186; Starke, Roswitha, Raum 00-542, App. 25448**Bedienstete der Universität****Universitätsprofessorinnen/-professoren:** Univ.-Prof. Dr. theol. Fechtner, Kristian, App. 20733;

Univ.-Prof. Dr. theol. Weyer-Menkhoff, Stephan, App. 25448

Wiss. Mitarbeiterinnen/Mitarbeiter: Dr. theol. Keller-Wentorf, Christel, Pfrin., App. 23474; Mulia, Christian, App. 22286**Nichtbed. Lehrkräfte und Lehrbeauftragte:** Ellenberger, Volker, Kantor, Tel. 06131 238138;

StD Horlitz, Silke, Tel. 0671 28558; Dr. jur., KRD Jacobs, Uwe Kai, Tel. 0721 9175 617;

PD Dr. theol. Roosen, Rudolf, Pfr., Tel. 0221 691858

apl. Professorinnen/Professoren: apl. Prof. Dr. theol. habil. Roth, Elisabeth, Tel. 0611 302351**Honorarprofessorinnen/-professoren:** Prof. Dr. theol. h. c., Kantorin Reich, Christa, Tel. 06101 84346

Seminar für Religions- und Missionswissenschaft und Judaistik

Forum 4, 55099 Mainz, Tel. 06131-39-22455, Fax 06131-39-26702, E-Mail: bechthold@uni-mainz.de

Sekretariat: Bechthold, Beate, M.A., Raum 01-428, App. 22455

Bedienstete der Universität

Universitätsprofessorinnen/-professoren: Univ.-Prof. Dr. phil. Lehnardt, Andreas, M.A., App. 20312;

Univ.-Prof. Dr. phil. Wißmann, Hans, App. 20220

Hochschuldozenten: HD Dr. theol. Tilly, Michael, App. 22641

Nichtbed. Lehrkräfte und Lehrbeauftragte: Dr. theol. Dejung, Karl-Heinz, Pfarrer,

Tel. 06131 574385

Honorarprofessoren: Prof. Dr. phil., Dr. h. c., Dr. h. c. Trepp, Leo, DD, Rabbiner

Sprachen**Bedienstete der Universität**

Wiss. Mitarbeiterinnen/Mitarbeiter: Dr. theol. Lehmann, Reinhard G., Ak.OR, App. 23284

Nichtbed. Lehrkräfte und Lehrbeauftragte: Dr. phil. Jacoby, Norbert, Tel. 06233 41977

Dekanat Evangelisch-Theologische Fakultät

Forum 4, 55099 Mainz, Tel. 06131-39-22217, Fax 06131-39-22603, E-Mail: evdekan@uni-mainz.de

Dekan/Dekanin: Univ.-Prof. Dr. theol. Horn, Friedrich W., App. 22217

Sekretariat: Beer, Martina, Raum 00-418, App. 22217

Bedienstete der Universität

Wiss. Mitarbeiterinnen/Mitarbeiter: Oldenbruch, Peter, Pfr., App. 23268

Nichtbed. Lehrkräfte und Lehrbeauftragte: Dr. theol. Müller, Achim, Tel. 06241 49280

EDV-Sachbearbeiterin: Patock, Susanne, App. 20706

Bibliothek

Forum 5, 55099 Mainz, Tel. 06131-39-20235, Fax 06131-39-22726

Bedienstete der Universität

Nichtwiss. Mitarbeiterinnen/Mitarbeiter: Belovsky, Ludmilla, App. 22748;

Dipl.-Bibl. Blumenstock-Elskamp, Doris, App. 23796; Restorff, Michael, M.A., App. 22602

Fachschaft Evangelische Theologie

Forum 4, Raum 00-423, 55099 Mainz, Tel. 06131-39-22570

Kontakt: Tel. 06131-39-22570

Fachbereich 01 - Katholische Theologie und Evangelische Theologie

01

Katholisch-Theologische Fakultät

Studiengänge und -ordnungen

Diplom

Diplom (Dipl. Theol.): Die Studien- und die Prüfungsordnung sind im Dekanat/ Studienberatung erhältlich. Sie können auch eingesehen werden unter: <http://www.verwaltung.uni-mainz.de/studlehr/Ordnungen/prueford.htm>

Kirchliche Abschlußprüfung

Die Prüfungsordnung ist im Bischöflichen Priesterseminar Mainz, Augustinerstr. 34, 55116 Mainz erhältlich.

Erste Staatsprüfung für das Lehramt an Gymnasien

Erste Staatsprüfung für das Lehramt an Gymnasien (LA Gym) Die Studienordnung und die Zwischenprüfungsordnung sind im Dekanat/Studienberatung erhältlich.

Die Ordnungen können auch eingesehen werden unter:

<http://www.verwaltung.uni-mainz.de/studlehr/Ordnungen/prueford.htm>

Magister Artium (M.A.) - Nebenfach oder zweites Hauptfach

Katholische Theologie kann als zweites Hauptfach bzw. als Nebenfach studiert werden. Weitere Informationen erhalten Sie

unter: <http://www.verwaltung.uni-mainz.de/studlehr/Ordnungen/prueford.htm> Ein Studienverlaufsmodell findet sich unter <http://www.uni-mainz.de/FB/kath> unter Dekanatsreferent - Studiengänge.

Lizentiatsprüfung

Zulassungsvoraussetzung zur Lizentiatsprüfung ist der Nachweis eines abgeschlossenen philosophisch-theologischen Studiums. Die Lizentiatsprüfungsordnung ist im Dekanat/ Studienberatung erhältlich. Sie kann auch eingesehen werden

unter: <http://www.verwaltung.uni-mainz.de/studlehr/Ordnungen/prueford.htm>

Diplomprüfung Soziologie (Wahlpflichtfach)

Katholische Theologie kann gemäß § 15 Abs. 1 und 3 sowie § 16 Abs. 1 Nr. 2 der Diplomprüfungsordnung im Studiengang Soziologie des FB 12 als Wahlpflichtfach studiert werden.

Doppelwahlfach im Diplomstudiengang für Handelslehrer

Die Studienempfehlung für das Studium der Katholischen Religionslehre als Doppelwahlfach im Rahmen des Diplomstudiengangs für Handelslehrer ist im Dekanat/Studienberatung erhältlich. Sie kann auch über <http://www.uni-mainz.de/FB/kath> unter Dekantsreferent - Studiengänge als Download abgerufen werden.

Promotion

Promotion (Dr. theol.) setzt eine Abschlußprüfung voraus (Diplom, Erste Staatsprüfung für das Lehramt an Gymnasien, Lizentiat). Die Promotionsordnung ist im Dekanat/Studienberatung erhältlich. Sie kann auch eingesehen werden unter: <http://www.verwaltung.uni-mainz.de/studlehr/Ordnungen/prueford.htm>

Theologischer Einführungskurs

Theologischer Grundkurs I - Intensivkurs: 17.-21. Oktober 2005
 [Einführung]; Tutorium; 2 SWS; Schein; verpflichtend für das 1. und 2.
 Fachsemester aller Studiengänge. - Begrenzte Teilnehmerzahl: 45 !
 Anmeldung: Tel. 06131-39-22745 oder per e-Mail über
<http://www.kath.theologie.uni-mainz.de> unter dem link -Referent des
 Fakultätsdekans-. Anmeldeschluß: Di, 11. Oktober 2005, 12:00 Uhr;
 Intensivwoche: Mo, 17. Oktober 2005, 9:00 Uhr, bis Fr, 21. Oktober 2005,
 16:30 Uhr, Bischöfliches Priesterseminar, Augustinerstr. 34, 55116 Mainz.

Berger, Th.
 Akademische Mitarbeiter

Theologischer Grundkurs I - Semesterkurs [Einführung]
 Tutorium; 2 SWS; Schein; verpflichtend für das 1. und 2. Fachsemester
 aller Studiengänge. - Anmeldung: Tel. 06131-39-22745 oder per e-Mail
 über <http://www.kath.theologie.uni-mainz.de> unter dem link -Referent
 des Fakultätsdekans-. Anmeldeschluß: Di, 11. Oktober 2005, 12:00 Uhr;
 Mo, 11:15 - 13:00, R 01-624

N.N.

Alte Kirchengeschichte und Patrologie

Vorlesungen

Die Entstehung des christlichen Mönchtums und die frühe monastische
 Literatur; Vorlesung; 2 SWS; ECTS: 3; Mo, Di, 10:15 - 11:00, Hs 13

Baumeister, Th.

Seminare, Proseminare

Aspekte frühchristlichen Gemeindelebens: Liturgie, Ämter, Caritas,
 Martyrium; Seminar; 2 SWS; ECTS: 6; Mo, 14:15 - 15:45, R 01-624

Baumeister, Th.

Zur Gestalt des Papsttums im ersten Jahrtausend und in der Gegenwart
 Seminar; 2 SWS; ben. Schein; ECTS: 6; alle Studiengänge; Mo, 16:15 -
 17:45, R 01-545

Grieser, H.
 Witsch, N.

Übungen, Lektürekurse

Wichtige griechische und lateinische Texte zur Vorlesung
 Lektürekurs; 2 SWS; ECTS: 3; Zeit und Ort nach Vereinbarung

Baumeister, Th.

Kolloquien

Kolloquium
 Kolloquium; 2 SWS; ECTS: 3; Zeit und Ort nach Vereinbarung

Baumeister, Th.

Mittlere und Neuere Kirchengeschichte / Religiöse Volkskunde

Vorlesungen

Neuzeitliche Kirchengeschichte II
 Vorlesung; 2 SWS; ECTS: 3; Fr, 10:15 - 12:00, Hs 15

Ernesti, J.

Seminare, Proseminare

Besprechung laufender Forschungsprojekte zur Mittleren und Neueren
 Kirchengeschichte; Oberseminar; 2 SWS; Schein; Donnerstag, 5. Januar bis
 Samstag, 7. Januar 2006 im Kloster Maria Engelpfort

Meier, J.

Europa und die Christen
 Seminar; 2 SWS; ECTS: 6; Do, 16:15 - 17:45, R 01-624

Meier, J.
 Kröger, B.
 van Engen, H.

Monastische Observanz- und Reformbestrebungen im Spätmittelalter
 Seminar; 2 SWS; ben. Schein; ECTS: 6; Mo, 16:15 - 17:45, R 01-546; ab
 7.11.2005

Meier, J.
 van Engen, H.

Mönchtum und Ordensleben: Einführung in Studium und Methoden der Kirchengeschichte; Proseminar; 2 SWS; Schein; ECTS: 4; Fr, 14:15 - 15:45, R 01-546 Strassner, V.

Übungen

Das Christentum in Afrika und Asien. Ein Längsschnitt durch die neuere Kirchengeschichte; Lektürekurs; 2 SWS; Schein; ECTS: 3; Lektüre und Diskussion ausgewählter Quellen; Fr, 14:00 - 16:00, R 01-421; od. n. Vereinb., oder als Blockveranstaltung n. Vereinb. Meier, J.

Liturgiewissenschaft

Vorlesungen

Grundkurs Liturgie I: Liturgiegeschichte Franz, A.
Vorlesung; 1 SWS; LA Gymnasien; Do, 16:15 - 17:00, Hs 15

Von den jüdischen Wurzeln bis ins 3. Jahrtausend. Liturgiegeschichte als Inkulturation; Vorlesung; 2 SWS; ECTS: 3; Diplom, MA; Di, 14:15 - 16:00, Hs 13 Franz, A.

Seminare, Proseminare

„O Nacht, Sehnsucht des ganzen Jahres“? - Die Pascha-Vigil zwischen Karfreitag und Ostersonntag; Seminar; 2 SWS; ben. Schein; ECTS: 6; alle Studiengänge; Fr, 14:15 - 15:45, R 01-545 Franz, A.

Methodisch - thematische Einführung in die Liturgiewissenschaft Albert-Zerlik, A.
Proseminar; 2 SWS; Schein; ECTS: 4; Diplom, MA; Mo, 14:15 - 15:45, R 01-421

Kolloquien

Kolloquium für Doktorandinnen und Doktoranden Franz, A.
Kolloquium; 2 SWS; Zeit und Ort nach Vereinbarung

Liturgiewissenschaftliches Kolloquium zu aktuellen Fragen aus Gottesdienst und Frömmigkeit; Kolloquium; 2 SWS; ECTS: 3; alle Studiengänge; Zeit und Ort nach Vereinbarung. Erstes Treffen: Di, 8. November 2005, 14:00 Uhr R 01-542. Franz, A.

Repetitorien

Repetitorium zur Prüfungsvorbereitung Albert-Zerlik, A.
Repetitorium; Zeit und Ort nach Vereinbarung

Kirchenmusikalisches Praktikum

Kirchenmusikalisches Praktikum: Die „Motette“ als Verkündigung; Bitsch-Molitor, M.
ausgewählte Beispiele aus der Musikgeschichte; Übung; 2 SWS; Schein; ECTS: 3; Di, 20:00 - 21:30, Alter Musiksaal; Alter Musiksaal (voraussichtl.)

Fundamentaltheologie und Religionswissenschaft

Vorlesungen

Wie läßt sich Gott erkennen? Offenbarung, Selbstmitteilung, Religionstheologie; Vorlesung; 3 SWS; ECTS: 4,5; alle Studiengänge; Di, 8:30 - 10:00, Hs 16; Di, 12:15 - 13:00, Hs 13 Loichinger, A.

Seminare, Proseminare

Theologie und Naturwissenschaft Loichinger, A.
Seminar; 2 SWS; ben. Schein; ECTS: 6; alle Studiengänge; Mo, 16:15 - 17:45, R 01-624

Altes Testament**Vorlesungen**

Ijob N.N.
Vorlesung; 2 SWS; ECTS: 3; alle Studiengänge; Do, 8:15 - 9:00, Hs 15; Fr, 12:15 - 13:00, Hs 15

Seminare, Proseminare

Einführung in die Methoden biblischer Exegese N.N.
Proseminar; 2 SWS; ben. Schein; ECTS: 4; alle Studiengänge; Do, 16:15 - 18:00, R 01-421

Monotheismus und Theodizee N.N.
Seminar; 2 SWS; ECTS: 6; alle Studiengänge; Do, 14:15 - 16:00, R 01-421

Neues Testament**Vorlesungen**

Einleitung in die neutestamentliche Briefliteratur Reiser, M.
Vorlesung; 3 SWS; ECTS: 4,5; alle Studiengänge; Do, 10:00 - 12:00, Hs 13; Fr, 12:00 - 13:00, Hs 13

Paulus - Leben und Theologie Reiser, M.
Vorlesung; 2 SWS; ECTS: 3; alle Studiengänge; Fr, 8:00 - 10:00, Hs 13

Seminare, Proseminare

Gleichnisse Jesu in den Evangelien und in der Literatur - Parables and Parabolic Speech in the Gospels and in Literature (046 a) (L); Seminar; 2 SWS; ben. Schein; ECTS: 3; alle Studiengänge; Do, 14:15 - 15:45, P 106 Reiser, M.
Siebald, M.

Repetitorien

Examensrepetitorium NT Jacoby, N.
Repetitorium; 2 SWS; alle Studiengänge; Fr, 14:15 bis 15:45; Zeit auch nach Vereinbarung, Ort wird entsprechend noch bekanntgegeben

Sozialethik / Ethik**Vorlesungen**

Sozialethik I Anzenbacher, A.
Vorlesung; 2 SWS; ECTS: 3; alle Studiengänge; Di, 8:15 - 10:00, Hs 15

Seminare

Sozialethische Zeitungslektüre Anzenbacher, A.
Seminar; 2 SWS; ben. Schein; ECTS: 6; alle Studiengänge; Mo, 14:15 - 15:45, R 01-546

Thomas von Aquin: Über die Sittlichkeit der Handlung (Summa Theologiae, I. II. 18-21); Seminar; 2 SWS; alle Studiengänge; Di, 14:15 - 15:45, R 01-624 Anzenbacher, A.

Kolloquien

Kolloquium zur Vorlesung Sozialethik I Anzenbacher, A.
Kolloquium; 1 SWS; ECTS: 1,5; alle Studiengänge; Zeit und Ort nach Vereinbarung

Moraltheologie**Vorlesungen**

Allgemeine Moraltheologie I Reiter, J.
 Vorlesung; 3 SWS; ECTS: 4,5; alle Studiengänge; Mi, 9:15 - 10:00, Hs 15;
 Do, 9:15 - 11:00, Hs 15

Seminare

Der Dekalog - Weisungen für ein gelingendes Leben Reiter, J.
 Seminar; 2 SWS; ben. Schein; ECTS: 6; alle Studiengänge; Do, 14:00 -
 15:30, R 01-624; Vorbesprechung: 28.7.2005, 11:15 Uhr, R 01-546 Götz, Ch.

Repetitorien

Moraltheologisches Repetitorium Götz, Ch.
 Repetitorium; 2 SWS; ECTS: 2; alle Studiengänge, Anmeldung persönlich;
 Zeit und Ort nach Vereinbarung; Vorbesprechung: 28.7.2005, 11:45 Uhr, R
 01-546

Kolloquien

Kolloquium für Doktoranden Reiter, J.
 Kolloquium; 2 SWS; ECTS: 3; Anmeldung persönlich; Do 17:00 - 18:30, R
 01-550

Kolloquium für Staatsexamenskandidaten und Diplomanden Reiter, J.
 Kolloquium; 2 SWS; ECTS: 3; Anmeldung persönlich; Do 15:30 - 17:00, R
 01-550

Dogmatik**Vorlesungen**

Das apostolische Glaubensbekenntnis Hell, L.
 Vorlesung; 1 SWS; ECTS: 1,5; LA; Fr, 10:15 - 11:00, Hs 13

Sakramentenlehre I Hell, L.
 Vorlesung; 1 SWS; ECTS: 1,5; alle Studiengänge; Fr, 11:15 - 12:00, Hs 13

Seminare, Proseminare

Grundlegende Texte zur Eschatologie Hell, L.
 Seminar; ben. Schein; ECTS: 6; alle Studiengänge; Di, 16:15 - 17:45, R
 01-546

Hugo von Sankt-Viktor: Didascalicon Hell, L.
 Seminar; ben. Schein; ECTS: 6; alle Studiengänge; Mo, 8:15 - 9:45, R
 01-546

Neuere Literatur zur Sakramentenlehre Hell, L.
 Oberseminar; 2 SWS; ECTS: 2; für fortgeschrittene Studierende; Zeit und
 Ort nach Vereinbarung

Kolloquien

Kolloquium zur Vorlesung Hell, L.
 Kolloquium; 1 SWS; ECTS: 1,5; alle Studiengänge; Zeit und Ort nach
 Vereinbarung

Kirchenrecht**Vorlesungen**

Kanonistik im Mittelalter. Die Dekretalen im Corpus Iuris Canonici Riedel-Spangenberg, I.
 Vorlesung; 1 SWS; ECTS: 1,5; Mi, 11:15 - 12:00, Hs 15

Normativität durch Kirchenrecht. Zur Rechtskultur in der katholischen Kirche; Vorlesung; 1 SWS; ECTS: 1,5; Mi, 10:15 - 11:00, Hs 15 Riedel-Spangenberg, I.

Ordnung und Organisation der Pfarreien
Vorlesung; 2 SWS; ECTS: 3; Mo, 10:15 - 12:00, Hs 15 Riedel-Spangenberg, I.

Seminare, Proseminare

Einführung in das Kirchenrecht
Proseminar; 2 SWS; Mo, 14:15 - 16:00, R 01-545 Fischer, G.

Lösung ausgewählter Fälle aus der kirchenrechtlichen Praxis
Seminar; 2 SWS; Di, 14:15 - 16:00, R 01-545 Riedel-Spangenberg, I.

Zur Gestalt des Papsttums im ersten Jahrtausend und in der Gegenwart
Seminar; 2 SWS; ECTS: 6; Mo, 16:15 - 17:45, R 01-545 Witsch, N.
Grieser, H.

Kolloquien

Doktorandenkolloquium
Kolloquium; 2 SWS; Zeit und Ort nach Vereinbarung Riedel-Spangenberg, I.

Religionspädagogik

Vorlesungen

Bibeldidaktik
Vorlesung; 2 SWS; ECTS: 3; alle Studiengänge; Do, 11:15 - 13:00, Hs 15 Simon, W.

Seminare

Kolloquium für Doktoranden / Doktorandinnen
Oberseminar; 2 SWS; Zeit und Ort nach Vereinbarung Simon, W.

Religion unterrichten - Was heißt das? Was braucht das?
Seminar; 2 SWS; ECTS: 6; alle Studiengänge; Do, 16:15 - 17:45, R 01-546 Simon, W.

Religionsunterricht beobachten und analysieren
Seminar; 2 SWS; ben. Schein; ECTS: 6; Durchführung der Lehrveranstaltung durch Dipl. Theol. Alexander Schimmel; Zeit und Ort werden noch bekannt gegeben Simon, W.
Schimmel, A.

Kolloquien

Aktuelle religionspädagogische Fragen und Arbeiten
Kolloquium; 2 SWS; ECTS: 3; Zeit und Ort nach Vereinbarung Simon, W.

Kolloquium zur Vorlesung
Kolloquium; 1 SWS; ECTS: 1; Zeit und Ort nach Vereinbarung Simon, W.

Praktika

Fachpraktikum
Praktikum; 2 SWS; ECTS: 6; Zeit und Ort wird noch bekannt gegeben Schulte, A.

Pastoraltheologie

Vorlesungen

Grundriss der Pastoraltheologie
Vorlesung; 2 SWS; ECTS: 3; Diplom, MA; Di, 10:15 - 12:00, Hs 15 Sievernich SJ, M.

Seminare

Einführung in die Pastoraltheologie (Konzeptionen, Themen, Methoden, Praxisfelder); Proseminar; 2 SWS; Schein; ECTS: 4; Diplom; begrenzte Teilnehmerzahl; Do, 14:15 - 15:45, R 01-546 Sievernich SJ, M.
Fritzen, W.

Religion und Biographie. Moderne autobiographische Texte in praktisch-theologischer Perspektive; Seminar; 2 SWS; ben. Schein; ECTS: 6; Diplom, MA; begrenzte Teilnehmerzahl; Di, 14:15 - 15:45, R 01-546

Sievernich SJ, M.
Fritzen, W.

Kolloquien

Diplomandenkolloquium
Kolloquium; 2 SWS; ECTS: 3; Diplom, persönliche Anmeldung erforderlich; nach Vereinbarung

Sievernich SJ, M.

Doktorandenkolloquium
Kolloquium; 2 SWS; Persönliche Anmeldung erforderlich; nach Vereinbarung

Sievernich SJ, M.

Sprachkurse

Latein

Latein I
Kurs; 4 SWS; ben. Schein; Mi, Fr, 14:15 - 15:45, R 01-624

Sliwinski, H.

Quellenlektüre: Latein
Übung; 2 SWS; Zeit und Ort nach Vereinbarung

Sliwinski, H.

Griechisch

Griechisch I
Kurs; 4 SWS; ben. Schein; Mo, Do, 14:15 - 15:45, Hs 10

Sliwinski, H.

Quellenlektüre: Griechisch
Übung; 2 SWS; Zeit und Ort nach Vereinbarung

Sliwinski, H.

Hebräisch

Ferienintensivkurs Hebräisch I
Kurs; 4 SWS; ben. Schein; Blockveranstaltung: Do, 2. September 2004, bis Fr, 1. Oktober 2004, jeweils von 9:45 bis 13:15 im Bischöfl. Priesterseminar Mainz, Augustinerstr. 34, 55116 Mainz.

Sliwinski, H.

Hebräisch II
Kurs; 4 SWS; ben. Schein; Di, Do, 16:15 - 17:45, R 01-545

Sliwinski, H.

Quellenlektüre: Hebräisch
Übung; 2 SWS; Zeit und Ort nach Vereinbarung

Sliwinski, H.

Evangelisch-Theologische Fakultät

Fachbereich 01 - Katholische Theologie und Evangelische Theologie Teilfachbereich Evangelische Theologie (Evang.-Theol. Fakultät)

Studiengänge und -ordnungen, Prüfungsordnungen

Die Prüfungs- und Studienordnungen sind zu finden unter
http://www.verwaltung.uni-mainz.de/studlehr/Ordnungen/fach/ev_theo.htm

Kirchliche Abschlussprüfung

Zuständig sind die jeweiligen Personal- und Ausbildungsreferate der Landeskirchen. Studierende sind gehalten, sich rechtzeitig mit der für sie zuständigen Landeskirche (i.d.R. Abiturort maßgeblich) in Verbindung zu setzen, sich in die Anwärterliste eintragen zu lassen und sich eine aktuelle Prüfungsordnung zu besorgen. In allen Landeskirchen wird eine (an der Universität abzulegende) Zwischenprüfung gefordert. In Rheinland-Pfalz sind folgende drei Landeskirchen vertreten: Evangelische Kirche in Hessen und Nassau (EKHN, Darmstadt); Evangelische Kirche der Pfalz (EKiP, Speyer), Evangelische Kirche im Rheinland (EKiR, Düsseldorf). Für das Pfarramtsstudium ist darüber hinaus die am Teilfachbereich Evangelische Theologie in Kraft stehende Studienordnung zugrunde zu legen, die zugleich für den Diplomstudiengang gilt.

Diplom

Die Diplomprüfungsordnung sowie die Studienordnung sind im Dekanat erhältlich. Zudem kann das Diplom (auf Antrag) durch Nachdiplomierung einer Kirchlichen Abschlussprüfung (EKHN/EKiR/EKiP) erworben werden.

Erste Staatsprüfung für das Lehramt am Gymnasium

Evang. Theol. kann zusammen mit einem oder mehreren anderen Fächern im Lehramtsstudium belegt werden. Die maßgeblichen Studien- und Prüfungsordnungen sind im Dekanat erhältlich. Zudem kann Evang. Theol. (ohne Lehroption Sekundarstufe II) als Erweiterungsfach bzw. ggf. als nichtkünstlerisches Beifach studiert werden (auch hierzu Informationen im Dekanat).

Magister Artium (Nebenfach)

Evang. Theologie kann als Nebenfach eines Magisterstudiengangs gewählt werden. Ein Merkblatt mit den Prüfungsanforderungen ist im Dekanat erhältlich. Ein Hauptfachstudium Magister Evang. Theol. ist nicht möglich (siehe: Diplom).

Promotionsstudium

Die Zulassung zur Promotion setzt ein mindestens achtsemestriges wissenschaftliches Studium der Theologie voraus, von denen zwei Semester an der Johannes Gutenberg-Universität verbracht sein müssen. Die für den Promotionsstudiengang geltende Studien- und Prüfungsordnung ist im Dekanat einsehbar bzw. erhältlich.

Habilitation

Die Habilitation setzt - außer der erfolgreichen Promotion - Habilitationsschrift, Fachvortrag und öffentliche Vorlesung voraus. Die Annahme dieser drei Teile führt zum Erwerb der Lehrbefähigung (venia legendi) und der Lehrbefugnis (Ernennung zum/zur Privatdozenten/Privatdozentin). Neben der Juniorprofessur ist die Habilitation die Standardqualifikation für die Berufung auf eine Professur. Die Habilitationsordnung ist im Dekanat einsehbar.

Einführungskurse

- Einführung für Studienanfänger, Fach- und Hochschulortwechsler
Einführungskurs; 2 SWS; Schein; Einzeltermin am 31.10.2005, 11:00 - 13:00, Hs 7
Horn, F.W.
Mulia, Ch.
- Übung: Bibelkunde
Müller, A.
- Übung: Das Zeitliche segnen? Vom Umgang mit Lebenszeit und Endlichkeit
Oldenbruch, P.
- Übung; 2 SWS; Mo, 18:00 - 20:00, R 00-415
Lehrende der Einzeldisziplinen

Altes Testament und Biblische Archäologie**Vorlesungen**

- Vorlesung: Geschichte Israels
Zwickel, W.
- Vorlesung; 3 SWS; ben. Schein; ECTS: 6; Lehrveranstaltung zur Erlangung des B.A.-Studienganges Archäologie, die Vorlesung muss mit der Übung besucht werden; Di, 8:00 - 10:00, Hs 21; Do, 8:00 - 9:00, Hs 13

Seminare und Übungen

- Oberseminar: Neuere Forschungen zum Alten Testament
Zwickel, W.
- Oberseminar; 1 SWS; persönliche Einladung; Fr, 17:00 - 19:00, R 00-415
- Praktische Übung: Entwicklung und Durchführung von Ausstellungen
Schefzyk, J.
- Übung; 2 SWS; ECTS: 3; Lehrveranstaltung zur Erlangung des B.A.-Studienganges Archäologie; Mo, 07.11.05, 14:30 - 16:00 Uhr, R 00-410, Mainz; 21.11., 19.12.05 und 30.01.06, jeweils 10:00 - 13:00 und 14:00 - 17:00 Uhr, Bibelhaus, Frankfurt a. M.
- Praxismodul: Praktikum im Bibelhaus am Museumsufer - Erlebnismuseum, Frankfurt a. M.; Praktikum; ben. Schein; ECTS: 5; Praxismodul als Element des B.A.-Studienganges Archäologie; 3 Wochen nach Vereinbarung, nähere Informationen bei Prof. Zwickel
Zwickel, W.
- Übung: Einführung in die Archäologie: Eisenzeit in Galiläa
Zwickel, W.
- Übung; 2 SWS; ben. Schein; ECTS: 3; Lehrveranstaltung zur Erlangung des B.A.-Studienganges Archäologie; Di, 16:00 - 18:00, R 00-415
- Übung: Texte und Bilder zur Geschichte Israels
Zwickel, W.
- Übung; 1 SWS; Lehrveranstaltung zur Erlangung des B.A.-Studienganges Archäologie, die Übung muss mit der Vorlesung besucht werden, ECTS-Credits: siehe Vorlesung!; Do, 9:00 - 10:00, Hs 13
- Weiterbildungsseminar für am Land der Bibel Interessierte: Bibelfilme
Zwickel, W.
- Seminar; Termin: Fr, 11.11.05, 13:00 - 20:45 Uhr, Sa, 12.11.05, 9:15 - 12:45 Uhr; Raum wird vom Zentrum für Wissenschaftliche Weiterbildung (ZWW) mitgeteilt, verbindliche Anmeldung bis: 24.10.05.

Neues Testament**Vorlesungen**

- Vorlesung: Der Galaterbrief
Landmesser, Ch.
- Vorlesung; 2 SWS; ben. Schein; Di, 8:30 - 10:00, Hs 7
- Vorlesung: Die synoptische Frage
Scriba, A.
- Vorlesung; 2 SWS; Mo, 18:00 - 20:00, Hs 10
- Vorlesung: Neutestamentliche Christologie
Omerzu, H.
- Vorlesung; 2 SWS; ben. Schein; Mi, 10:00 - 12:00, Hs 11

Seminare und Übungen

- Proseminar: Einführung in die historisch-kritischen Methoden der neutestamentlichen Exegese; Proseminar; 3 SWS; ben. Schein; Do, 9:00 - 12:00, R 00-415 Landmesser, Ch.
- Seminar (Blockveranstaltung): Politik im Neuen Testament. Politische Interpretationen neutestamentlicher Texte; Seminar; 2 SWS; Die Blockveranstaltung findet statt am Fr., 21.10. u. Sa., 22.10.05 sowie am Fr., 17.02. und Sa. 18.02.06 (freitags jeweils 14:00 - 18:00 Uhr, samstags jeweils 9:00 - 18:00 Uhr). Raum: wird zu gegebener Zeit bekannt gegeben.; Vorberechnung: 21.10.2005, 14:00 - 18:00 Uhr, R 00-415 Guttenberger, G.
- Seminar: Neuere literaturwissenschaftliche Ansätze in der Synoptikerexegese; Seminar; 2 SWS; ben. Schein; Do, 14:00 - 16:00, R 00-415 Omerzu, H.
- Seminar: Was ist der Mensch? Anthropologie im Neuen Testament Seminar; 2 SWS; ben. Schein; Di, 16:00 - 18:00, R 00-410 Landmesser, Ch.
Schaede, S.
- Übung: Die Theologie des Paulus (eine Einführung) Landmesser, Ch.
Übung; 2 SWS; Mi, 8:30 - 10:00, R 00-415

Kirchen- und Theologiegeschichte**Vorlesungen**

- Vorlesung mit Übung: Philipp Jakob Spener und der Pietismus in der Pfalz Vorlesung mit Übung; 2 SWS; ben. Schein; Fr, 10:00 - 12:00, R 00-504 Bümlein, K.
- Vorlesung: Geschichte der Kirche im 19. Jh. (KG V) Dingel, I.
Vorlesung; 4 SWS; Di, Mi, 10:00 - 12:00, Hs 10
- Vorlesung: Spätantikes und frühmittelalterliches Christentum in Deutschland; Vorlesung; 2 SWS; Do, 10:00 - 12:00, R 00-410 Greschat, K.

Seminare und Übungen

- Seminar: Kirchengeschichte Großbritanniens und der USA Frenschkowski, M.
Seminar; 2 SWS; Zeit n.V., Universität Koblenz; Zeit und Raum werden noch bekanntgegeben.
- Seminar: Quellen zur frühen und mittleren Kirchengeschichte Großbritanniens; Seminar; 2 SWS; Zeit n.V., Universität Koblenz; Zeit und Raum werden noch bekanntgegeben. Frenschkowski, M.
- Proseminar: Martin Luthers Großer Katechismus Daugirdas, K.
Proseminar; 2 SWS; ben. Schein; Di, 14:00 - 16:00, R 00-415
- Seminar: Der Investiturstreit Greschat, K.
Seminar; 2 SWS; ben. Schein; Mo, 16:00 - 18:00, R 00-504
- Seminar: Toleranz - Union - Ökumene. Kirchliche Einheitsbestrebungen der Neuzeit; Seminar; 2 SWS; ben. Schein; Mi, 10:00 - 12:00, R 00-415 Schäufole, W.-F.
- Übung: Cursorische Lektüre von Origenes, De principiis Daugirdas, K.
Übung; 2 SWS; Mi, 12:00 - 14:00, R 00-415

Systematische Theologie und Sozialethik**Vorlesungen**

- Vorlesung und Übung: Exemplarische Typen ethischer Argumentation Dietz, W.
Vorlesung mit Übung; 4 SWS; ben. Schein; Mo, 10:00 - 12:00, Hs 7; Do, 8:00 - 10:00, Hs 7
- Vorlesung: Die Lehre des christlichen Glaubens II. Der Mensch und sein Heil; Vorlesung; 4 SWS; Mo, 10:00 - 12:00, Hs VI; Di, 8:00 - 10:00, Hs 10 Slenczka, N.
- Vorlesung: Einführung in die Dogmatik Slenczka, N.
Vorlesung; 2 SWS; Zeit n.V., Universität Koblenz

Seminare und Übungen

- Hauptseminar: Der Wille zum Schein - Wahrheit und Lüge im (außer)moralischen Sinn; Hauptseminar; 2 SWS; ben. Schein; Mo, 16:00 - 18:00, R 00-410 Dietz, W.
- Proseminar: Adolf von Harnack: Das Wesen des Christentums Proseminar; 2 SWS; ben. Schein; Fr, 10:00 - 12:00, R 00-415 Ellsiepen, Ch.
- Proseminar: Luthers Disputatio de homine (1536) Proseminar; 2 SWS; ben. Schein; Do, 14:00 - 16:00, R 00-410 Dietz, W.
- Seminar: Schleiermachers theologische Ethik (Die christliche Sitte) Seminar; 2 SWS; ben. Schein; Do, 16:00 - 18:00, R 00-415 Slenczka, N.
Ellsiepen, Ch.
- Sozietät: Doktorandenkolloquium Dietz, W.
Oberseminar; 1 SWS; Fr, 14:00 - 16:00, R 00-410 Lauster, J.
Slenczka, N.

Praktische Theologie**Vorlesungen**

- Vorlesung (Liturgik) mit kirchenmusikalischer Übung: Das klingende Wort: Evangelischer Gottesdienst; Vorlesung mit Übung; 3 SWS; ben. Schein; Fr, 10:00 - 13:00, Alter Musiksaal Weyer-Menkhoff, S.
Ellenberger, V.

Seminare und Übungen

- Fachdidaktisches Praktikum: Betreutes schulisches Fachpraktikum Praktikum; 2 SWS; ben. Schein; Anmeldung bis 07.11.05 (weyermen@uni-mainz.de); Vorberechnung: 10.11.2005, 13:00 Uhr, R 00-410 Horlitz, S.
- Homiletisches Seminar: Erarbeitung und Vollzug der Predigt Seminar; 4 SWS; ben. Schein; Mi, 14:00 - 17:00, R 00-515 Keller-Wentorf, Ch.
- Interdisziplinäres ökumenisches Blockseminar: Lieder und Gesänge im Spannungsbogen von Mystik und Widerstand; Seminar; ben. Schein; Zeit und Ort werden zu Beginn des Wintersemesters bekannt gegeben. Reich, Ch.
Franz, A.
- Oberseminar: Aktuelle Beiträge zur Praktischen Theologie Oberseminar; 1 SWS; ben. Schein; Fr, 15:00 - 18:00, R 00-515; 1 x monatlich Fechtner, K.
Weyer-Menkhoff, S.
- Oberseminar: Religionspädagogische Sozietät Oberseminar; 1 SWS; in Kooperation mit dem Prakt.-theolog. Seminar Heidelberg; Zeit und Raum n.V. Weyer-Menkhoff, S.
- Seminar (praktisch-theologisch/judaistisch): Targum und Predigt Seminar; 2 SWS; ben. Schein; Do, 14:00 - 16:00, R 00-515 Weyer-Menkhoff, S.
Tilly, M.
- Seminar (religionspädagogisch/fachdidaktisch/katechetisch): Wundergeschichten; Seminar; 2 SWS; ben. Schein; Lehrveranstaltung in Kooperation mit der Universität Koblenz; Anmeldung bis 01.10.05 (weyermen@uni-mainz.de); 11. - 14.10.05 in Bacharach Weyer-Menkhoff, S.
- Seminar: „Wo das Gebet verstummt, ist es um die Religion geschehen (P. C. Thiele) - Die Bedeutung des Gebetes für die Lebensgestaltung des Christen“; Seminar; 2 SWS; ben. Schein; Mo, 14:00 - 16:00, R 00-515 Keller-Wentorf, Ch.
- Übung: (religionspädagogisch/katechetisch): Religion im Unterricht Übung; 3 SWS; ben. Schein; Anmeldung bis 03.11.05 (weyermen@uni-mainz.de); Fr, 14:00 - 18:00, R 00-515; 1. Termin: 11.11.05; Vorberechnung: 4.11.2005, 12:30 Uhr, R 00-515 Weyer-Menkhoff, S.
- Übung: Religion als Beruf Übung; 2 SWS; Do, 16:00 - 18:00, R 00-515 Mulia, Ch.
- Übung: Religion im Roman der Gegenwart Übung; 2 SWS; Mi, 16:00 - 18:00, R 00-504 Oldenbruch, P.

Religions- und Missionswissenschaft und Judaistik

Vorlesungen

- Vorlesung: Einführung in die griechische Religionsgeschichte
Vorlesung; 2 SWS; Mi, 10:00 - 12:00, R 00-410; 1. Termin: 2. Semesterwoche
Wißmann, H.
- Vorlesung: Einführung in die rabbinische Literatur
Vorlesung; 2 SWS; Do, 10:00 - 12:00, R 00-504; 1. Termin: 2. Semesterwoche
Lehnardt, A.

Seminare und Übungen

- Kolloquium: Neuere religionswissenschaftliche Literatur
Kolloquium; 2 SWS; Vorbesprechung: Mo., 07.11.05, 17:00 Uhr, R 01-428
Wißmann, H.
- Kolloquium: Talmud
Kolloquium; 2 SWS; Zeit und Ort werden noch bekanntgegeben
Lehnardt, A.
- Seminar (praktisch-theologisch/judaistisch): Targum und Predigt
Seminar; 2 SWS; ben. Schein; Do, 14:00 - 16:00, R 00-515
Weyer-Menkhoff, S.
Tilly, M.
- Seminar: Das Judentum im Religionsunterricht in der Sekundarstufe I und II
Seminar; 2 SWS; ben. Schein; Di, 10:00 - 12:00, R 00-504
Tilly, M.
- Seminar: Religion und Sexualität
Seminar; 2 SWS; ben. Schein; Mo, 16:00 - 18:00, R 00-515; 1. Termin: 2. Semesterwoche
Wißmann, H.
- Seminar: Theorien des Opfers
Seminar; 2 SWS; ben. Schein; Di, 16:00 - 18:00, R 01-421; 1. Termin: 2. Semesterwoche
Wißmann, H.
- Übung zur Vorlesung: Einführung in die rabbinische Literatur
Übung; 2 SWS; ben. Schein; Fr, 10:00 - 12:00, R 00-410; 1. Termin: 2. Semesterwoche
Lehnardt, A.
- Übung: Der Entwicklungsdienst der Kirchen im Zeitalter der Globalisierung
- Bilanz und Perspektiven; Übung; 2 SWS; ben. Schein; Mo, 16:00 - 18:00, R 00-415
Dejung, K.-H.
- Übung: Rashi
Übung; 2 SWS; ben. Schein; Do, 14:00 - 16:00, R 00-504; 1. Termin: 2. Semesterwoche
Lehnardt, A.
- Übung: Syrischer Grundkurs für Theologen
Übung; 2 SWS; Fr, 14:00 - 16:00, R 00-504
Tilly, M.

Sprachen**Seminare und Übungen**

- Projektgruppe: Sozietät für Nordsemitische Epigraphik
Oberseminar; 2 SWS; Fr, 15:00 - 18:30, R 02-509 Lehmann, R.G.
- Repetitorium Altgriechisch: Platon für Theologen
Repetitorium; 2 SWS; Mo, 10:00 - 12:00, R 00-415; 1. Termin: 07.11.2005 Jacoby, N.
- Sprachkurs: Altgriechisch für Anfänger (mit 2-std. Tutorium)
Sprachkurs; 4 SWS; ben. Schein; Mo, Do, 8:30 - 10:00, Hs 11; 1. Termin:
31.10.2005 Jacoby, N.
- Übung: Aramäisch I: Biblisches Aramäisch
Übung; 2 SWS; benoteter Schein nach Klausur möglich; Di, 14:00 - 16:00, R
02-509 Lehmann, R.G.
- Übung: Epigraphik II (Spezielle Epigraphik der Umwelt Israels):
Phönizische Inschriften aus Byblos; Übung; 2 SWS; benoteter Schein bei
Referat; Di, 18:00 - 20:00, R 02-509 Lehmann, R.G.
- Übung: Hebräisch I. Einführung in das Biblisch-Althebräische
Übung; 6 SWS; benoteter Schein bei bestandener Abschlussprüfung; Mo, Mi,
Fr, 8:00 - 10:00, R 01-421 Lehmann, R.G.
- Übung: Hebräisch II. Ausbau der Formenlehre für Fortgeschrittene
Übung; 2 SWS; benoteter Schein, wenn gewünscht, bei bestandener Klausur;
Mo, 16:00 - 18:00, R 01-421; 1. Termin: 07.11.05 Lehmann, R.G.
- Übung: Hebräisch. Kursorische Lektüre
Übung; 2 SWS; Mo, 12:00 - 14:00, R 02-509 Lehmann, R.G.
- Ferienkurs**
- Ferien-Sprachkurs: Altgriechisch für Fortgeschrittene
Sprachkurs; ben. Schein; insg. 60 Einzelstunden; Die Lehrveranstaltung
findet Mo/Mi/Fr, jeweils von 9 - 13 Uhr in HS 11 statt. Dauer: Mi.
01.03.06 (Aschermittwoch) bis Fr. 31.03.06. Die genaue Absprache erfolgt
mit den Teilnehmern des Anfängerkurses im WiSe 05/06. Jacoby, N.

Fachbereich 02

- Sozialwissenschaften, Medien und Sport

Colonel-Kleinmann-Weg 2 (Zi 00-653), 55128 Mainz, Tel. 06131-39-22247, Fax 06131-39-23347,
E-Mail: fritsche@uni-mainz.de

Dekan/Dekanin: Univ.-Prof. Dr. Falter, Jürgen

Prodekan/Dekanin: Univ.-Prof. Dr. Hamburger, Franz

Dekanat: Fritsche, Gerlinde, App. 22247; Gresch, Erna, App. 23562; Hartung, Margit, App. 22616

Sprechstunden: Mo, Di, Do, Fr 10-12 und nach Vereinbarung

Mitglieder des Fachbereichsrates

Gruppe 1: Univ.-Prof. Dr. phil. Augustin, Dieter, App. 23514; Univ.-Prof. Dr. Dormann, Christian, App. 22422; Univ.-Prof. Dr. Falter, Jürgen W., App. 22661; Univ.-Prof. Dr. Grob, Norbert, App. 31724; Univ.-Prof. Dr. Hamburger, Franz, App. 22918; Univ.-Prof. Dr. Dr. Hradil, Stefan, App. 22692; Univ.-Prof. Dr. Kepplinger, Hans Mathias, App. 22594; Univ.-Prof. Dr. Müller, Norbert, App. 23510; Univ.-Prof. Dr. Ochsmann, Randolph, App. 23701

Gruppe 2: Fischer, Jan, App. 21014; Knoll, Felix, App. 21014; Mülders, Philipp; Poppen, Matthias, App. 21014

Gruppe 3: Dr. phil. Idel, Till-Sebastian, Dipl.-Päd., App. 25993; Dr. phil. Schiener, Jürgen, App. 24705; Dr. phil. Winkler, Jürgen R., Ak. ORat, App. 25477

Gruppe 4: Wolf, Ralf, App. 23590

Lehrkörper

Universitätsprofessorinnen/professoren

Aufenanger, Stefan, Univ.-Prof. Dr., Pädagogisches Institut; Raum 03-637, Colonel-Kleinmann-Weg 2, 55128 Mainz, App. 26652, aufenang@uni-mainz.de

Augustin, Dieter, Univ.-Prof. Dr. phil., Abt. Theorie und Praxis der Sportarten - Individualsportarten (Abteilungsleiter, Fachgebiete Trainingswissenschaft, Didaktik Leichtathletik, Didaktik Fussball); Raum 114, App. 23514, augustin.dieter@t-online.de

Bürmann, Jörg, Univ.-Prof. Dr. phil., Abt. Hochschuldidaktik; Raum SBII 02-153/156, Colonel-Kleinmann-Weg 2, 55128 Mainz, App. 25994, buermann@mail.uni-mainz.de

Dittgen, Herbert, Univ.-Prof. Dr., Institut für Politikwissenschaft (Internationale Politik); Raum 05-241, Colonel-Kleinmann-Weg 2, 55128 Mainz, App. 23142, international@politik.uni-mainz.de

Dormann, Christian, Univ.-Prof. Dr., Psychologisches Institut (Abt. Arbeits-, Organisations- und Wirtschaftspsychologie); Raum 02-131, Staudingerweg 9, 55128 Mainz, App. 22422, cdormann@uni-mainz.de

Druwe, Ulrich, Univ.-Prof. Dr., (beurlaubt), Institut für Politikwissenschaft (Politische Theorie); Colonel-Kleinmann-Weg 2, 55128 Mainz, App. 22150, ulrich.druwe@unibas.ch

Falter, Jürgen W., Univ.-Prof. Dr., Institut für Politikwissenschaft (Innenpolitik/Empirische Politikforschung); Raum SB II 05-151, Colonel-Kleinmann-Weg 2, 55128 Mainz, App. 22661, falter@politik.uni-mainz.de

Garz, Detlef, Univ.-Prof. Dr., Pädagogisches Institut; Raum SB II 04-653-655, Pädagogisches Institut, 55099 Mainz, App. 20084, garz@uni-mainz.de

Grob, Norbert, Univ.-Prof. Dr., Filmwissenschaft (Leiter des Studiengangs Mediendramaturgie); Raum 00-242, Wallstrasse 11, 55122 Mainz, App. 31724, No.G@gmx.de

Hamburger, Franz, Univ.-Prof. Dr., Pädagogisches Institut; Raum SB II 03-242, Pädagogisches Institut, 55099 Mainz, App. 22918, Franz.Hamburger@uni-mainz.de

Hecht, Heiko, Univ.-Prof. Dr., Psychologisches Institut (Allgemeine Experimentelle Psychologie); Raum 02-627, Staudingerweg 9, 55128 Mainz, App. 22481, hecht@mail.uni-mainz.de

Heinemann, Evelyn, Univ.-Prof. Dr., Pädagogisches Institut; Raum SB II 03-453, Col.-Kleinmann-Weg 2, 55099 Mainz, App. 20345, eheinema@mail.uni-mainz.de

- Hiller**, Wolfgang, Univ.-Prof. Dr., Psychologisches Institut (Abt. Klinische Psychologie und Psychotherapie); Raum 03-227, Staudingerweg 9, 55128 Mainz, App. 22344, hiller@mail.uni-mainz.de
- Hradil**, Stefan, Univ.-Prof. Dr. Dr., Institut für Soziologie (Abt. Soziologie der Sozialstruktur und der sozialen Ungleichheit); Raum SB II, 04-553, Colonel-Kleinmann-Weg 2, 55128 Mainz, App. 22692, sekretariat.hradil@uni-mainz.de
- Hufnagel**, Erwin, Univ.-Prof. Dr., M.A., Pädagogisches Institut (Erziehungswissenschaften); Raum SB II 03-243, Col.-Kleinmann-Weg 2, 55099 Mainz, App. 23998, ehufnage@uni-mainz.de
- Jung**, Klaus, Univ.-Prof. Dr. med., Abt. Sportmedizin (Abteilungsleiter, Fachgebiete Innere Medizin, Sportmedizin); Raum 12, Albert-Schweitzer-Straße 22, 55099 Mainz, App. 23587, kjung@uni-mainz.de
- Kepplinger**, Hans Mathias, Univ.-Prof. Dr., Institut für Publizistik; Raum SB II 01-452, Colonel-Kleinmann-Weg 2, 55128 Mainz, App. 22594, kepplinger@uni-mainz.de
- Kieserling**, André, Univ.-Prof. Dr., Institut für Soziologie (Abt. Politische Institutionen); Raum SB II, 04-444, Colonel-Kleinmann-Weg 2, 55128 Mainz, App. 20377, andre.kieserling@uni-mainz.de
- Koebner**, Thomas, Univ.-Prof. Dr., Filmwissenschaft (Leiter des Studiengangs Filmwissenschaft); Raum 00-236, Wallstrasse 11, 55122 Mainz, App. 6131 3931723
- Kolbe**, Fritz-Ulrich, Univ.-Prof. Dr. phil., Pädagogisches Institut; Raum SB II 03-143, Pädagogisches Institut, 55099 Mainz, App. 22716, kolbe@mail.uni-mainz.de
- Krohne**, Heinz Walter, Univ.-Prof. Dr., Psychologisches Institut (Abt. Persönlichkeitspsychologie und Diagnostik); Raum 02-227 (Sekretariat), Staudingerweg 9, 55128 Mainz, App. 22377 (Sekretariat), hkrohne@uni-mainz.de
- Kunczik**, Michael, Univ.-Prof. Dr., Institut für Publizistik; Raum SB II 02-653, Colonel-Kleinmann-Weg 2, 55128 Mainz, App. 24480, michael.kunczik@uni-mainz.de
- Kunz**, Volker, Univ.-Prof. Dr., Institut für Politikwissenschaft (Systemanalyse und Systemvergleich/Wirtschaft und Gesellschaft); Raum SB II 05-455, Colonel-Kleinmann-Weg 2, 55128 Mainz, App. 25486, kunz@politik.uni-mainz.de
- Meinhardt**, Günter, Univ.-Prof. Dr., Psychologisches Institut (Abt. Methodenlehre und Statistik); Raum 02-431, Staudingerweg 9, 55128 Mainz, App. 22426, meinhard@uni-mainz.de
- Messing**, Manfred, Univ.-Prof. Dr. phil. Dr. soc., Sportgeschichte und -soziologie/Sportökonomie (Abteilungsleiter, Sportsoziologie); Raum 00-119 MzH, App. 23504
- Müller**, Norbert, Univ.-Prof. Dr., Sportgeschichte und -soziologie/Sportökonomie (Sportgeschichte, Leichtathletik, Behindertensport); Raum 113, App. 23510, muellern@uni-mainz.de
- Nienstedt**, Heinz-Werner, Univ.-Prof. Dr., Medienmanagement (Medienmanagement); Raum SB II 02-623, Colonel-Kleinmann-Weg 2, 55128 Mainz, App. 25263, hw.nienstedt@uni-mainz.de
- Ochsmann**, Randolph, Univ.-Prof. Dr., Psychologisches Institut (Abt. Sozialpsychologie); Raum 03-233, Staudingerweg 9, 55128 Mainz, App. 23701, ochsmann@uni-mainz.de
- Preisendörfer**, Peter, Univ.-Prof. Dr., Institut für Soziologie (Abt. Organisation von Arbeit und Betrieb); Raum SB II, 04-345, Colonel-Kleinmann-Weg 2, 55128 Mainz, App. 22383, preisendoerfer@uni-mainz.de
- Renner**, Karl Nikolaus, Univ.-Prof. Dr., Journalistisches Seminar (Journalismus); Raum 007, Domus universitatis, Alte Universitätsstraße 17, 55116 Mainz, App. 39306, krenner@uni-mainz.de
- Ricker**, Reinhart, Univ.-Prof. Dr., Institut für Publizistik; Raum SB II 01-541, Colonel-Kleinmann-Weg 2, 55128 Mainz, App. 25938
- Roller**, Edeltraud, Univ.-Prof. Dr., Institut für Politikwissenschaft (Vergleichende Politikwissenschaft); Raum 05-655, Colonel-Kleinmann Weg 2, 55128 Mainz, App. 22181, roller@politik.uni-mainz.de
- Schelle**, Carla, Univ.-Prof. Dr., Pädagogisches Institut; Raum 03-213, Colonel-Kleinmann-Weg 2, 55128 Mainz, App. 26428, schelle@uni-mainz.de
- Schneider**, Norbert F., Univ.-Prof. Dr., Institut für Soziologie (Abt. Soziologie der Familie und der privaten Lebensführung); Raum SB II, 04-456, Colonel-Kleinmann-Weg 2, 55128 Mainz, App. 24704, sekretariat.schneider@uni-mainz.de
- Schweppe**, Cornelia, Univ.-Prof. Dr., Pädagogisches Institut; Raum SB II 03-233, Col.-Kleinmann-Weg 2, 55099 Mainz, App. 20727, c.schweppe@uni-mainz.de

Seiffge-Krenke, Inge, Univ.-Prof. Dr., Psychologisches Institut (Abt. Entwicklungs- und Pädagogische Psychologie); Raum 03-132, Staudingerweg 9, 55128 Mainz, App. 22443, seiffge@psych.uni-mainz.de

von Felden, Heide, Univ.-Prof. Dr., Pädagogisches Institut; Raum 03-342a, Colonel-Kleinmann-Weg 2, 55128 Mainz, App. 23245, heide.von.felden@uni-mainz.de

Wilke, Jürgen, Univ.-Prof. Dr., Institut für Publizistik; Raum SB II 01-653, Colonel-Kleinmann-Weg 2, 55128 Mainz, App. 22539, juergen.wilke@uni-mainz.de

Wolff, Volker, Univ.-Prof. Dr. rer. pol., Journalistisches Seminar (Journalismus); Raum 006, Domus universitatis, Alte Universitätsstraße 17, 55116 Mainz, App. 39305, Volker.Wolff@uni-mainz.de

Zimmerling, Ruth, Univ.-Prof. Dr., Institut für Politikwissenschaft (Politische Theorie); Raum 05-345, Colonel-Kleinmann Weg 2, 55128 Mainz, App. 22907, zimmerling@politik.uni-mainz.de

apl. Professorinnen/Professoren

Mattenklott, Axel, apl. Prof. Dr., Psychologisches Institut (Abt. Arbeits-, Organisations- und Wirtschaftspsychologie); Raum 02-125, Staudingerweg 9, 55128 Mainz, App. 22888, mattenklott@psych.uni-mainz.de

Ullrich, Heiner, apl. Prof. Dr., Ak. Dir., Pädagogisches Institut; Raum SB II 03-454, Col.-Kleinmann-Weg 2, 55099 Mainz, App. 25546, ullrich-mainz@t-online.de

Entpflichtete/ i. R. befindliche Professorinnen/Professoren

Bach, Heinz, Univ.-Prof. Dr. (emeritiert), Pädagogisches Institut; Pädagogisches Institut, 55099 Mainz

Benesch, Hellmuth, Univ.-Prof. Dr. phil. (pensioniert), Psychologisches Institut (Abt. Klinische Psychologie und Psychotherapie)

Buchheim, Hans, Univ.-Prof. Dr. (emeritiert), Institut für Politikwissenschaft (Innenpolitik/Empirische Politikwissenschaft); Raum SB II 05-131, Colonel-Kleinmann-Weg 2, 55128 Mainz, App. 23870

Dambmann, Gerhard, Univ.-Prof. Dr. (pensioniert), Journalistisches Seminar (Journalismus); Domus universitatis, Alte Universitätsstraße 17, 55116 Mainz, App. 39300, journal@mail.uni-mainz.de

Ewert, Otto, Univ.-Prof. Dr. (emeritiert), Psychologisches Institut (Abt. Entwicklungs- und Pädagogische Psychologie); Staudingerweg 9, 55128 Mainz, ewert@mail.uni-mainz.de

Fröhlich, Werner D., Univ.-Prof. Dr. (emeritiert), Psychologisches Institut (Allgemeine Experimentelle Psychologie); Staudingerweg 9, 55128 Mainz, froehlich.werner@tiscali.de

Gerhardt, Rudolf, Univ.-Prof. Dr. (pensioniert), Journalistisches Seminar (Journalismus); Domus universitatis, Alte Universitätsstraße 17, 55116 Mainz, App. 39300, journal@mail.uni-mainz.de

Gillessen, Günther, Univ.-Prof. Dr. (emeritiert), Journalistisches Seminar (Journalismus); Domus universitatis, Alte Universitätsstraße 17, 55116 Mainz, App. 39300, journal@mail.uni-mainz.de

Hahmann, Heinz, Dr. rer. nat., Abt. Sportpädagogik und -didaktik (Sportpädagogik, Sonderpädagogik, Rehabilitations- und Behindertensport, Sportförderunterricht); Albert-Schweitzer-Straße 22, 55099 Mainz

Hettwer, Hubertus, Univ.-Prof. Dr. (pensioniert), (pensioniert), Pädagogisches Institut; Colonel-Kleinmann-Weg 2, 55128 Mainz

Kron, F. W., Univ.-Prof. Dr. (emeritiert), Pädagogisches Institut; Raum SB II 04-651, Pädagogisches Institut, 55099 Mainz, App. 22143, fkron@mail.uni-mainz.de

Landwehrmann, Friedrich, Univ.-Prof. Dr., (emeritiert), Institut für Soziologie

Meueler, Erhard, Univ.-Prof. Dr. (emeritiert), Pädagogisches Institut; Raum SB II 03-341, Pädagogisches Institut, 55099 Mainz, App. 23245

Mols, Manfred, Univ.-Prof. Dr. (emeritiert), Institut für Politikwissenschaft; Raum 05-653, Colonel-Kleinmann-Weg 2, 55128 Mainz, App. 20145, mols-weiler@t-online.de

Nedelmann, Birgitta, Univ.-Prof. Dr., (pensioniert), Institut für Soziologie

Noelle-Neumann, Elisabeth, Univ.-Prof. Dr. (emeritiert), Institut für Publizistik; Raum SB II 00-323, Colonel-Kleinmann-Weg 2, 55128 Mainz, App. 22670

Petter, Willi, Univ.-Prof. (pensioniert), Abt. Sportpädagogik und -didaktik; Raum 06 Anbau I SH, App. 25596, Petter@uni-mainz.de, Tel. 06131-39-25596

Salomon, Hermann, Univ.-Prof. (pensioniert), Abt. Sportpädagogik und -didaktik; Raum 102 Anbau II SH, App. 23517

- Ulmer**, Hans-Volkhart, Univ.-Prof. Dr. med. (pensioniert), Abt. Sportphysiologie; Raum 2/3, App. 23583, Sportphysiologie@mail.uni-mainz.de
- Velthaus**, Gerhard, Univ.-Prof. Dr. (emeritiert), Pädagogisches Institut; Raum SB II 03-452, Pädagogisches Institut, 55099 Mainz, App. 22588
- Wucher**, Albert, Univ.-Prof. Dr. (pensioniert), Journalistisches Seminar (Journalismus); Domus universitatis, Alte Universitätsstraße 17, 55116 Mainz, App. 39300, journal@mail.uni-mainz.de

Hochschuldozentinnen/dozenten

- Borst**, Eva, HD Dr., Pädagogisches Institut; Raum SB II 03-323, Pädagogisches Institut, 55099 Mainz, App. 22973, borst@mail.uni-mainz.de
- Höffer-Mehlmer**, Markus, HD Dr., Dipl.soz.päd. (FH), Pädagogisches Institut; Raum SB II 03-343, Col.-Kleinmann-Weg 2, 55099 Mainz, App. 22291, hoefferm@mail.uni-mainz.de
- Prigge**, Wolfgang-Ulrich, apl. Prof. Dr. rer. soc., Dipl.-Soz., Institut für Soziologie (Abt. Soziologie der Arbeitsbeziehungen); Raum SB II, 04-323, Colonel-Kleinmann-Weg 2, 55128 Mainz, App. 23438, wolfgang-ulrich.prigge@uni-mainz.de
- Stelmaszyk**, Bernhard, HD Dr., Pädagogisches Institut; Raum SB II 03-151, Pädagogisches Institut, 55099 Mainz, App. 24811, stelmasz@mail.uni-mainz.de
- Vossel**, Gerhard, apl. Prof. Dr., Psychologisches Institut (Allgemeine Experimentelle Psychologie); Raum 02-617, Staudingerweg 9, 55128 Mainz, App. 22897, vossel@uni-mainz.de

Privatdozentinnen/Privatdozenten

- Hock**, Michael, PD Dr., Ak. ORat, Psychologisches Institut (Abt. Persönlichkeitspsychologie und Diagnostik); Raum 02-223, Staudingerweg 9, 55128 Mainz, App. 22794, hock@mail.uni-mainz.de
- Lamp**, Erich, PD Dr., Ak. ORat, Institut für Publizistik; Raum SB II 01-623, Colonel-Kleinmann-Weg 2, 55128 Mainz, App. 22180, erich.lamp@uni-mainz.de
- Marschall**, Susanne, PD Dr., Ak. Rätin, Filmwissenschaft; Raum 00-246, Wallstrasse 11, 55116 Mainz, App. 31729, susanne.marschall@uni-mainz.de
- Schumann**, Siegfried, PD Dr., Ak. ORat, Institut für Politikwissenschaft (Innenpolitik/Empirische Politikforschung); Raum SB II 05-154, Colonel-Kleinmann-Weg 2, 55128 Mainz, App. 25478, schumann@politik.uni-mainz.de
- Steinmann**, Werner, PD Dr., Ak. Dir., Abt. Trainings- und Bewegungslehre (Fachgebiet Trainings- und Bewegungswissenschaft); Raum 111, App. 23745, steinman@uni-mainz.de

Juniorprofessorinnen/professoren

- Berti**, Stefan, Juniorprofessor Dr., Psychologisches Institut (Allgemeine Experimentelle Psychologie); Raum 02-121, Staudingerweg 9, 55128 Mainz, App. 22889, berti@uni-mainz.de
- Höner**, Oliver, Juniorprofessor Dr., Abt. Sportpädagogik und -didaktik; Raum DH 01-111, App. 23744, hoener@uni-mainz.de
- Preuß**, Holger, Juniorprofessor Dr., Sportgeschichte und -soziologie/Sportökonomie (Leiter SSP Sportökonomie und -management); Raum 00-117 MzH, App. 25414, Preuss@uni-mainz.de
- Schwerdtfeger**, Andreas, Juniorprofessor Dr., Psychologisches Institut (Abt. Persönlichkeitspsychologie und Diagnostik); Raum 02-334, Staudingerweg 9, 55128 Mainz, App. 23708, aschwerd@mail.uni-mainz.de

Wissenschaftliche Assistentinnen/Assistenten

- Arzheimer**, Kai, Dr. phil., Institut für Politikwissenschaft (Innenpolitik/Empirische Politikwissenschaft); Raum SB II 05-144, Colonel-Kleinmann-Weg 2, 55128 Mainz, App. 23782, arzheimer@politik.uni-mainz.de
- Bleichhardt**, Gaby, Dr., Psychologisches Institut (Abt. Klinische Psychologie und Psychotherapie); Raum 03-221, Staudingerweg 9, 55128 Mainz, App. 23707, bleichha@mail.uni-mainz.de
- Kiefer**, Bernd, Dr., Filmwissenschaft; Raum 00-256, Wallstrasse 11, 55122 Mainz, App. 31726, film@mail.uni-mainz.de
- Legenbauer**, Tanja, Dr., Psychologisches Institut (Abt. Klinische Psychologie und Psychotherapie); Raum 03-219, Staudingerweg 9, 55128 Mainz, App. 22442, legenbau@uni-mainz.de
- Maurer**, Marcus, Dr., Institut für Publizistik; Raum SB II 01-441, Colonel-Kleinmann-Weg 2, 55128 Mainz, App. 22903, marcus.maurer@uni-mainz.de

Reinemann, Carsten, Dr., Institut für Publizistik; Raum SB II 01-641, Colonel-Kleinmann-Weg 2, 55128 Mainz, App. 23748, carsten.reinemann@uni-mainz.de

Schmukle, Stefan, Dr., Psychologisches Institut (Abt. Persönlichkeitspsychologie und Diagnostik); Raum 02-332, Staudingerweg 9, 55128 Mainz, App. 22484, schmukle@psych.uni-mainz.de

Stiglegger, Marcus, Dr., Filmwissenschaft; Raum 00-252, Wallstrasse 11, 55122 Mainz, App. 31730, stigm000@mail.uni-mainz.de

Wissenschaftliche Mitarbeiterinnen/Mitarbeiter

Anzer, Christian, M.A., Institut für Politikwissenschaft (Politische Theorie); Raum SB II 05-243, Colonel-Kleinmann-Weg 2, 55128 Mainz, App. 21052, anzer@politik.uni-mainz.de

Aust, Friedhelm, Dipl.-Sportlehrer, Ak.ORat, Didaktik Fußball; Raum 01 GH, App. 23581

Badawia, Tarek, Dr. phil., M.A., Pädagogisches Institut; Raum SB II 04-631, Colonel-Kleinmann-Weg 2, 55128 Mainz, App. 20082, badawia@mail.uni-mainz.de

Badea, Florin, M.A., Journalistisches Seminar (Journalismus); Raum 109- Sprechzeiten: Mi. 10-12 Uhr, Domus universitatis, Alte Universitätsstraße 17, 55116 Mainz, App. 39320, badea@uni-mainz.de

Bartmann, Sylke, Dr. phil., Dipl.-Päd., Pädagogisches Institut; Raum SB II 04-655, Pädagogisches Institut, 55099 Mainz, App. 23812, sbartmann@yahoo.com

Brandmayr, Alexandra, Dr. med., Abt. Sportmedizin; Raum Ergo II, Albert-Schweitzer-Straße 22, 55099 Mainz, App. 24562

Breßler, Eva, M.A., Institut für Publizistik; Raum SBII 01-643, Colonel-Kleinmann-Weg 2, 55128 Mainz, App. 22900, bressler@uni-mainz.de

Bühler, Siegfried, M.A., Institut für Politikwissenschaft (Innenpolitik/Empirische Politikforschung); Raum SB II 05-141, Colonel-Kleinmann Weg 2, 55128 Mainz, App. 22995, buehler@politik.uni-mainz.de

Burger, Ronald, Dr. sportwiss., Abt. Trainings- und Bewegungslehre (Biomechanik, Trainings- und Bewegungslehre); Raum 103 Berno-Wischmann-Haus, App. 23805, burger@uni-mainz.de

Ebel, Axel Rüdiger, M.A., Pädagogisches Institut; Raum SB II-04-623, Pädagogisches Institut, 55099 Mainz, App. 22252, ebel@mail.uni-mainz.de

Edlich, Günter, Ak. Dir., Pädagogisches Institut; Raum SB II 02-254, Pädagogisches Institut, 55128 Mainz, App. 25994, edlich@mail.uni-mainz.de

Ehmig, Simone Christine, Dr., M.A., Institut für Publizistik; Raum SB II 01-438, Colonel-Kleinmann-Weg 2, 55128 Mainz, App. 22176, simone.ehmig@uni-mainz.de

Fehlhaber, Axel, Dr. phil., Pädagogisches Institut; Raum SB II 04-643, Col.-Kleinmann-Weg 2, 55099 Mainz, App. 20351, fehlhabe@uni-mainz.de

Findeisen, Karl-Heinz, Dipl.-Sportlehrer, Dipl.-Pädagoge, Ak.ORat, Didaktik Schwimmen (Didaktik Schwimmen, Didaktik Wasserspringen, Kurse, Rettungslehre); Raum Schwimmhalle, App. 23853, Ski-wasser@gmx.de

Freitag, Werner, Dr. Sportwiss., Ak.ORat, Didaktik Schwimmen (Didaktik Schwimmen, Kurse); Raum Schwimmhalle, App. 25413, freitag@mail.uni-mainz.de

Frings, Cornelia, M.A., Institut für Politikwissenschaft (Systemanalyse und Systemvergleich/Wirtschaft und Gesellschaft); Raum 05-442, Colonel-Kleinmann-Weg 2, 55128 Mainz, App. 25572, frings@politik.uni-mainz.de

Gadinger, Frank, M.A., Institut für Politikwissenschaft (Bereich Internationale Politik); Raum 05-431, Colonel-Kleinmann-Weg 2, 55128 Mainz, App. 25445, gadinger@politik.uni-mainz.de

Gamer, Matthias, Dipl.-Psych., Psychologisches Institut (Allgemeine Experimentelle Psychologie); Raum 02-628, Staudingerweg 9, 55128 Mainz, App. 22795, gamer@uni-mainz.de

Gelhaar, Tim, Dipl.-Psych., Psychologisches Institut (Abt. Entwicklungs- und Pädagogische Psychologie); Raum 03-127, Staudingerweg 9, 55128 Mainz, App. 23220, tgelhaar@uni-mainz.de

Gentz, Dorothea, Dipl.-Sportlehrerin, Ak.ORätin, Didaktik Gymnastik (Didaktik Gymnastik, Didaktik Tanz, Darstellendes Spiel); Raum 01-113 MzH, App. 23742

Glaab, Sonja, M.A., Institut für Publizistik; Raum SB II 01-443, Colonel-Kleinmann-Weg 2, 55128 Mainz, App. 25222, glaab@uni-mainz.de

Goeke, Stephanie, Dipl.-Päd., Pädagogisches Institut; Raum SB II 03-443, Pädagogisches Institut, 55099 Mainz, App. 24636, goeke@mail.uni-mainz.de

Graf, Katharina, Pädagogisches Institut; Raum 03-131, Colonel-Kleinmann-Weg 2, 55128 Mainz, App. 20726, katharina.graf@mail.uni-mainz.de

- Grasshoff**, Gunther, Dipl.-Päd., Pädagogisches Institut; Raum 03-535, Colonel Kleinmann-Weg SB II, 55122 Mainz, App. 20868, grasshof@uni-mainz.de
- Griese**, Birgit, M.A., Pädagogisches Institut; Raum 03-341, Colonel-Kleinmann-Weg 2, 55128 Mainz, App. 26521, griese@uni-mainz.de
- Habann**, Frank, Dr., Medienmanagement; Raum SB II 02-633, Colonel-Kleinmann-Weg 2, 55128 Mainz, App. 26497, habann@uni-mainz.de
- Hartmann**, Thomas, Dr., M.A., Journalistisches Seminar (Journalismus); Raum 112 - Sprechzeiten: Do. 9-10 Uhr, Domus universitatis, Alte Universitätsstraße 17, 55116 Mainz, App. 39303, Thomas.Hartmann@uni-mainz.de
- Hauck**, Martin, Dipl.-Ing., M.A., Institut für Politikwissenschaft (Vergleichende Politikwissenschaft); Raum SB II 05-653, Colonel-Kleinmann-Weg 2, 55128 Mainz, App. 24789, hauck@uni-mainz.de
- Hecklau-Seibert**, Sabine, Dr., Pädagogisches Institut; Raum SB II 03-443, Pädagogisches Institut, 55099 Mainz, App. 24636, hecklaus@mail.uni-mainz.de
- Heer**, Johannes, Dipl.-Psych., Psychologisches Institut (Abt. Persönlichkeitspsychologie und Diagnostik); Raum 02-325, Staudingerweg 9, 55128 Mainz, App. 24625, jheer@uni-mainz.de
- Heinemann**, Pia, Dipl.-Biol., Journalistisches Seminar (Journalismus); Raum 110 - Sprechzeiten: Mi. 9-10 Uhr, Domus universitatis, Alte Universitätsstraße 17, 55116 Mainz, App. 39304, PHeinema@mail.uni-mainz.de
- Heydenreich-Burck**, Kerstin, M.A., Institut für Politikwissenschaft (Systemanalyse und Systemvergleich/Wirtschaft und Gesellschaft); Raum 05-442, Colonel-Kleinmann-Weg 2, 55128 Mainz, App. 25572, heydenreich@politik.uni-mainz.de
- Hinner**, Kajetan, Dr., Institut für Soziologie (Abt. Organisation von Arbeit und Betrieb); Raum SB II, 04-343, Colonel-Kleinmann-Weg 2, 55128 Mainz, App. 26156, hinner@uni-mainz.de
- Hirschler**, Sandra, M.A., Pädagogisches Institut; Raum SB II 03-435, Pädagogisches Institut, 55099 Mainz, App. 24638, sandra.hirschler@uni-mainz.de
- Idel**, Till-Sebastian, Dr. phil., Dipl.-Päd., Pädagogisches Institut; Raum SB II 03-331, Col-Kleinmann-Weg 2, 55099 Mainz, App. 25993, idel@mail.uni-mainz.de
- Jackob**, Nikolaus, Dr., M.A., Institut für Publizistik; Raum SB II 01-434, Colonel-Kleinmann-Weg 2, 55128 Mainz, App. 25763, nikolaus.jackob@uni-mainz.de
- Keßler**, Johannes, Dipl. Geogr., Institut für Politikwissenschaft (Vergleichende Politikwissenschaft); Raum 05-641, Colonel-Kleinmann-Weg 2, 55128 Mainz, App. 26596, kessler@politik.uni-mainz.de
- Kirchheim**, Carola, Dipl.-Psych., Psychologisches Institut (Abt. Entwicklungs- und Pädagogische Psychologie); Raum 03-129, Staudingerweg 9, 55128 Mainz, App. 23706, ckirch@mail.uni-mainz.de
- Kirsch**, Sandra, Dipl.-Päd., Pädagogisches Institut; Raum SB II 04-633, Col.-Kleinmann-Weg 2, 55099 Mainz, App. 26201, sakirsch@uni-mainz.de
- Klein**, Thomas, Dr., Filmwissenschaft; Raum 00-256, Wallstrasse 11, 55122 Mainz, App. 31727, klein@uni-mainz.de
- Kuchler**, Barbara, Dipl.-Soz., Institut für Soziologie (Abt. Politische Institutionen); Raum SB II, 04-443, Colonel-Kleinmann-Weg 2, 55128 Mainz, App. 23833, barbara.kuchler@uni-mainz.de
- Kunze**, Katharina, Pädagogisches Institut; Raum SB II 03-131, Col.-Kleinmann-Weg 2, 55099 Mainz, App. 20726, kunze@mail.uni-mainz.de
- Kurtz**, Christiane, M.A., Institut für Publizistik; Raum SB II 05-331, Colonel-Kleinmann-Weg 2, 55128 Mainz, App. 25638, kurtz@uni-mainz.de
- Lachtermann**, Ella, Dr. med., Abt. Sportmedizin (Sportmedizin, Anatomie, 1.Hilfe); Raum 4, Albert-Schweitzer-Straße 22, 55099 Mainz, App. 20148, lachterm@uni-mainz.de
- Liebe**, Ulf, Dipl.-Soz., Institut für Soziologie (Abt. Organisation von Arbeit und Betrieb); Raum SB II, 04-455, Colonel-Kleinmann-Weg 2, 55128 Mainz, App. 21084, liebe@uni-mainz.de
- Lindner**, Inge, Dipl.-Psych., Psychologisches Institut; Raum 02-621, Staudingerweg 9, 55128 Mainz, App. 24145, lindner@psych.uni-mainz.de
- Liptay**, Fabienne, Dr., Filmwissenschaft; Raum 00-246, Wallstrasse 11, 55122 Mainz, App. 31731, FabienneWill@gmx.de
- Lofink**, Harald, Dr. phil., Institut für Soziologie (Abt. Soziologie der Sozialstruktur und der sozialen Ungleichheit); Raum SB II, 04-543, Colonel-Kleinmann-Weg 2, 55128 Mainz, App. 24792, harald.lofink@uni-mainz.de

- Luckas**, Helga, Dr. phil., Pädagogisches Institut; Raum SB II 03-535, Col.-Kleinmann-Weg 2, 55099 Mainz, App. 22916, Helga.Luckas@uni-mainz.de
- Mahkorn**, Mariette, Dr., Dipl.-Sportlehrerin, Didaktik Gerätturnen; Raum 01-115 MzH, App. 23518, Mahkorn@mail.uni-mainz.de
- Marel**, Klaus, Dr. phil., Institut für Soziologie (Abt. Organisation von Arbeit und Betrieb); Raum SB II, 04-331, Colonel-Kleinmann-Weg 2, 55128 Mainz, App. 22441, marelk@uni-mainz.de
- Marx**, Johannes, M.A., Institut für Politikwissenschaft (Systemanalyse und Systemvergleich/Wirtschaft und Gesellschaft); Raum SB II 05-453, Colonel-Kleinmann-Weg 2, 55128 Mainz, App. 25541, marx@politik.uni-mainz.de
- Meister**, Nina, Pädagogisches Institut; Raum 03-455, Colonel-Kleinmann-Weg 2, 55128 Mainz, App. 20305, meistern@uni-mainz.de
- Munka**, Lutz, Dipl.-Psych., Psychologisches Institut (Allgemeine Experimentelle Psychologie); Raum 02-529, Staudingerweg 9, 55128 Mainz, App. 24631, munka@uni-mainz.de
- Muno**, Wolfgang, M.A., Institut für Politikwissenschaft (Internationale Politik); Raum 05-443, Colonel-Kleinmann-Weg 2, 55128 Mainz, App. 25947, muno@politik.uni-mainz.de
- Niklas**, Claudia, Psychologisches Institut; Raum 02-133, Staudingerweg 9, 55128 Mainz, App. 25123, niklasc@uni-mainz.de
- Oberfeld-Twistel**, Daniel, Dipl.-Psych., Psychologisches Institut (Allgemeine Experimentelle Psychologie); Raum 02-123, Staudingerweg 9, 55128 Mainz, App. 22423, oberfeld@uni-mainz.de
- Ohlert**, Jeannine, Psychologisches Institut (Abt. Sozialpsychologie); Raum 03-231, Staudingerweg 9, 55128 Mainz, App. 24403, ohlert@uni-mainz.de
- Ott**, Friedemann, Dipl.-Sportlehrer, Abt. Sportpädagogik und -didaktik (Angewandte Sportpädagogik, Lehrpraktische Studien, Studienschwerpunkt Freizeitsport, Wahlpflichtfächer, Didaktik: Tennis, Skilauf, Wassersport.); Raum 01 Anbau I SH, App. 23854, frott@mail.uni-mainz.de
- Persike**, Malte, Psychologisches Institut (Abt. Methodenlehre und Statistik); Raum 02-429, Staudingerweg 9, 55128 Mainz, App. 25069, persike@uni-mainz.de
- Peters**, Dirk, M.A., Institut für Politikwissenschaft (Internationale Politik); Raum 05-441, Colonel-Kleinmann-Weg 2, 55128 Mainz, App. 25568, peters@politik.uni-mainz.de
- Proner**, Patrick, M.A., Medienmanagement; Raum SB II 02-641, Colonel-Kleinmann-Weg 2, 55128 Mainz, App. 22677, p.proner@uni-mainz.de
- Renda**, Ernst-Georg, Dr. phil., Dipl.-Päd., Ak. Dir., Pädagogisches Institut; Raum SB II 03-133, Col.-Kleinmann-Weg 2, 55099 Mainz, App. 23813, renda@mail.uni-mainz.de
- Rinn**, Maren, Dipl.-Soz., Institut für Soziologie (Abt. Organisation von Arbeit und Betrieb); Raum SB II, 04-441, Colonel-Kleinmann-Weg 2, 55128 Mainz, App. 20831, rinn@uni-mainz.de
- Roessing**, Thomas, M.A., Institut für Publizistik; Raum SB II 01-527, Colonel-Kleinmann-Weg 2, 55128 Mainz, App. 24290, thomas.roessing@uni-mainz.de
- Roggensack**, Claudia, Dipl.-Päd., Pädagogisches Institut; Raum SB II 03-455, Col.-Kleinmann-Weg 2, 55099 Mainz, App. 20305, roggensa@mail.uni-mainz.de
- Rudi**, Tatjana, Dipl.-Volksw., M.A., Institut für Politikwissenschaft (Vergleichende Politikwissenschaft); Raum 05-633, Colonel-Kleinmann-Weg 2, 55128 Mainz, App. 23389, rudi@politik.uni-mainz.de
- Ruppert**, Matthias, Dr. phil., Pädagogisches Institut; Raum SB II 03 - 321, Col.-Kleinmann-Weg 2, 55099 Mainz, App. 20077, mruppert@mail.uni-mainz.de
- Sander**, Günther, Dr. rer. soc., Dipl.-Päd., Pädagogisches Institut; Raum SB II 03-431, Col.-Kleinmann-Weg 2, 55099 Mainz, App. 23249, gsander@mail.uni-mainz.de
- Schaffner**, Paul, Dr., Ak. OR, Psychologisches Institut (Abt. Sozialpsychologie); Raum 05-131, Staudingerweg 9, 55128 Mainz, App. 23103, pschaffn@mail.uni-mainz.de
- Schaper**, Axel, Dr. Sportwiss., Ak. ORat, Abt. Allgemeiner Hochschulsport (Allgemeiner Hochschulsport, Didaktik Basketball); Raum 03 Anbau I SH, App. 25127, Aschaper@mail.uni-mainz.de
- Schiener**, Jürgen, Dr. phil., Institut für Soziologie (Abt. Organisation von Arbeit und Betrieb); Raum SB II, 04-333, Colonel-Kleinmann-Weg 2, 55128 Mainz, App. 24705, juergen.schiener@uni-mainz.de
- Schlickum**, Christine, Dipl.-Päd., Pädagogisches Institut; Raum 03-444, Colonel-Kleinmann-Weg 2, 55128 Mainz, App. 26595, schlicku@uni-mainz.de
- Schmitt**, Annette, M.A., Institut für Politikwissenschaft (Politische Theorie); Raum SB II 05-244, Colonel-Kleinmann-Weg 2, 55128 Mainz, App. 21021, schmitt@politik.uni-mainz.de

- Schoen**, Harald, Dr. phil., Institut für Politikwissenschaft (Innenpolitik/Empirische Politikforschung); Raum SB II 05-146, Colonel-Kleinmann-Weg 2, 55128 Mainz, App. 23450, harald.schoen@politik.uni-mainz.de
- Scholl**, Helmut, Dr. Sportwiss., Ak. ORat, Didaktik Volleyball (Didaktik Volleyball, Statistik); Raum 01-119 MzH, App. 23584, helmut@mail.uni-mainz.de
- Schumann-Schmid**, Brunhilde, Dr. Sportwiss., Abt. Sportmedizin (Präventions-, Rehabilitations- und Seniorensport); Raum Zi. 03 Große Halle, App. 23520, schumann@mail.uni-mainz.de
- Schweitzer**, Eva, M.A., Institut für Publizistik; Raum SB II 02-651, Colonel-Kleinmann-Weg 2, 55128 Mainz, App. 24480, eva.schweitzer@uni-mainz.de
- Seehaus**, Christine, Ass. iur, Institut für Publizistik; Raum SB II 01-539, Colonel-Kleinmann-Weg 2, 55128 Mainz, App. 25262, christine.seehaus@uni-mainz.de
- Siebert**, Sandra, M.A., Institut für Publizistik; Raum SB II 01-433, Colonel-Kleinmann -Weg 2, 55128 Mainz, App. 23209, sandra.siebert@uni-mainz.de
- Siller**, Friederike, M.A., Pädagogisches Institut; Raum 03-627, Colonel-Kleinmann-Weg 2, 55099 Mainz, App. 26718, siller@uni-mainz.de
- Sonntag-Dillender**, Markus, Dipl.-Psych., Psychologisches Institut (Abt. Entwicklungs- und Pädagogische Psychologie); Raum 03-131, Staudingerweg 9, 55128 Mainz, App. 22245, sonndill@uni-mainz.de
- Stengel**, Stephan, Dipl.-Päd., Institut für Soziologie (Abt. Soziologie der Familie und der privaten Lebensführung); Raum SB II, 04-453, Colonel-Kleinmann-Weg 2, 55128 Mainz, App. 23206, stephan.stengel@uni-mainz.de
- Straßner**, Sybille, M.A., Pädagogisches Institut; Raum SB II 03-341, Col.-Kleinmann-Weg 2, 55099 Mainz, App. 20076, strassner@uni-mainz.de
- Sudek**, Rolf, Dr. phil., Dipl.-Soz.-Wiss., Institut für Soziologie (Abt. Soziologie der Arbeitsbeziehungen); Raum SB II, 04-313, Colonel-Kleinmann-Weg 2, 55128 Mainz, App. 23155, rolf.sudek@uni-mainz.de
- Swoboda**, Herbert, Dipl. Sportlehrer, Didaktik Leichtathletik (Didaktik Leichtathletik, Didaktik Tennis); Raum 01-119 GH, App. 23509, hebswo@gmx.de
- Torbati**, Parvis, Dr. med., Sport; Raum 15, Albert-Schweitzer-Straße 22, 55099 Mainz, App. 26681, dekanat.sport@uni-mainz.de
- Türk**, Susanna, Dipl.-Psych., Psychologisches Institut (Abt. Psychologie für Pädagogen); Raum 05-125, Staudingerweg 9, 55128 Mainz, App. 23095, tuerk@psych.uni-mainz.de
- Wagner**, Bettina, M.A., Institut für Politikwissenschaft (Vergleichende Politikwissenschaft); Raum 05-641, Colonel-Kleinmann-Weg 2, 55128 Mainz, App. 26596, bwagner@politik.uni-mainz.de
- Wagner**, Christoph, Dr., Ak. ORat, Institut für Politikwissenschaft; Raum 05-643, Colonel-Kleinmann-Weg 2, 55128 Mainz, App. 25956, wagner@politik.uni-mainz.de
- Walberg**, Hanne, Dipl.-Päd., Pädagogisches Institut; Raum 03-627, Colonel-Kleinmann-Weg 2, 55218 Mainz, App. 26718, walberg@uni-mainz.de
- Waligora (beurlaubt)**, Katja, Dr., Psychologisches Institut (Abt. Entwicklungs- und Pädagogische Psychologie); Staudingerweg 9, 55128 Mainz, waligora@mail.uni-mainz.de
- Wandert**, Timo, Dipl.-Psych., Psychologisches Institut (Abt. Sozialpsychologie); Raum 03-425, Staudingerweg 9, 55128 Mainz, App. 22244
- Welter**, Nicole, Dr. phil., Dipl.-Päd., Pädagogisches Institut; Raum SB II 04-633, Col.-Kleinmann-Weg 2, 55099 Mainz, App. 26201, nwelter@mail.uni-mainz.de
- Wessel-Therhorn**, Dörte, Didaktik Gymnastik (Didaktik Tanz); Raum 01-117 MzH, App. 23743, Wesselth@mail.uni-mainz.de
- Wigand**, Petra, Abt. Sportmedizin; Albert-Schweitzer-Straße 22, 55099 Mainz, App. 24563, wigandp@uni-mainz.de
- Winkler**, Jürgen R., Dr. phil., Ak. ORat, Institut für Politikwissenschaft (Innenpolitik/Empirische Politikforschung); Raum SB II 05-156, Colonel-Kleinmann-Weg 2, 55128 Mainz, App. 25477, winkler@politik.uni-mainz.de
- Wöbcke**, Manfred, Dr. phil., Dipl.-Psych., Dipl.-Päd., Realschullehrer, Pädagogisches Institut; Raum SB II 03-223, Col.-Kleinmann-Weg 2, 55099 Mainz, App. 22975, woebcke@mail.uni-mainz.de
- Wolf-Süßmann**, Eva-Maria, Dipl.-Psych., Psychologisches Institut (Abt. Psychologie für Pädagogen); Raum 05-127, Staudingerweg 9, 55128 Mainz, App. 23105, wolfsues@uni-mainz.de

Zerback, Thomas, M.A., Institut für Publizistik; Raum 05-211, Colonel-Kleinmann-Weg 2, 55128 Mainz, App. 22557, thomas.zerback@uni-mainz.de

Nichtbedienstete apl. Professorinnen/Professoren

Glanzmann, Peter, apl. Prof. Dr., Psychologisches Institut (Allgemeine Experimentelle Psychologie); Staudingerweg 9, 55128 Mainz, App. 22250, glanzmann@psych.uni-mainz.de

Hennen, Manfred, apl. Prof. Dr. (pensioniert), Institut für Soziologie; Colonel-Kleinmann-Weg 2, 55128 Mainz, App. 22568, manfred-hennen@t-online.de

Honorarprofessorinnen/professoren

Buchholz, Axel, Honorarprofessor, Journalistisches Seminar (Journalismus); Domus universitatis, Alte Universitätsstraße 17, 55116 Mainz, App. 39300, axel.buchholz@uni-mainz.de

Macsenaere, Michael, Dr., Abt. Sportpädagogik und -didaktik; Albert-Schweitzer-Straße 22, 55099 Mainz

Mielke, Gerd, Dr. phil., Institut für Politikwissenschaft; Raum 05-133, Colonel-Kleinmann-Weg 2, 55128 Mainz, App. 26646, mielke@politik.uni-mainz.de

Steiner, Tilman, Honorarprofessor Dr. phil., Ass. jur., Journalistisches Seminar (Journalismus); Domus universitatis, Alte Universitätsstraße 17, 55116 Mainz, App. 39300, journal@mail.uni-mainz.de

Nichtbedienstete Privatdozenten

Matthias-Bleck, Heike, PD Dr., Institut für Soziologie (Abt. Soziologie der Familie und der privaten Lebensführung); App. 22444, matthias.bleck@t-online.de

Zimmer, Heinz, PD Dr. habil., Psychologisches Institut (Allgemeine Experimentelle Psychologie); Raum 02-615, Staudingerweg 9, 55128 Mainz, App. 22250, zimmer@psych.uni-mainz.de

Lehrbeauftragte Habilitierte

Kohlmann, Carl-Walter, Prof. Dr., Psychologisches Institut (Abt. Persönlichkeitspsychologie und Diagnostik); Pädagogische Hochschule Schwäbisch-Gmünd, 73529 Schwäbisch Gmünd, Tel. 07171 983345

Kühl, Stefan, Prof. Dr., Institut für Soziologie (Abt. Politische Institutionen)

Weidner, Gerdi, Prof. Dr., Psychologisches Institut (Abt. Persönlichkeitspsychologie und Diagnostik); Staudingerweg 9, 55128 Mainz, App. 22377, gerdi.weidner@pmri.org

Zibell, Stephanie, PD Dr., Institut für Politikwissenschaft; Colonel-Kleinmann-Weg 2, 55128 Mainz, zibell@politik.uni-mainz.de

Lehrbeauftragte

Abert, Konstantin, M.A., Institut für Politikwissenschaft (Internationale Politik); Colonel-Kleinmann-Weg 2, 55128 Mainz, abert@politik.uni-mainz.de; Im Schwendel 23B, 55411 Bingen, Tel. 06725-993136, Fax 06725-993137

Arnold, Bernd-Peter, Institut für Publizistik; Hessischer Rundfunk, Frankfurt/Main

Babin, Dr., Sportgeschichte und -soziologie/Sportökonomie; Albert-Schweitzer-Straße 22, 55099 Mainz

Bartmann, Martin, M.A., Institut für Soziologie (Abt. Soziologie der Arbeitsbeziehungen); App. 22568, Martin.Bartmann@uni-mainz.de

Bauer, Volker, Sport (Tischtennis)

Baum, Detlef, Prof. Dr. Dr., Pädagogisches Institut; Raum ST 10a, FH Koblenz, FB Sozialwesen, Finkenherd 4, 56075 Koblenz, Tel. 0261 9528 206 oder 207, baum@fh-koblenz.de

Baumann, Thomas, Dipl.-Soz., Institut für Soziologie (Abt. Organisation von Arbeit und Betrieb); Tel. 0611 75 41 46, baumannthomas@gmx.de

Bechtold, Christopher, Dipl.-Päd., Pädagogisches Institut; Colonel-Kleinmann-Weg 2, 55128 Mainz, ch.bechtold@gmx.de

Beck, Christian, apl. Prof., Pädagogisches Institut; Colonel-Kleinmann-Weg 2, 55128 Mainz, Tel. 06732 3378, cfls.beck@t-online.de

Becker, Roman, M.A., Institut für Publizistik; Tel. 06131 328090, becker@forum-mainz.de

Behrmann, Detlef, Dr., Pädagogisches Institut; Colonel-Kleinmann-Weg 2, 55128 Mainz

Beinhauer, Harald, OStR., Pädagogisches Institut; Colonel-Kleinmann-Weg 2, 55128 Mainz, Tel. 06131 610461, harrgbeinhauer@web.de

- Bengts**, Carsten, Dipl.-Sportwissenschaftler, Didaktik Handball
- Blaß**, Bettina, M.A., Journalistisches Seminar (Journalismus); Domus universitatis, Alte Universitätsstraße 17, 55116 Mainz, App. 39300, journal@mail.uni-mainz.de
- Borzel**, Karl-Heinz, Gymnasiallehrer, Pädagogisches Institut; Colonel-Kleinmann-Weg 2, 55128 Mainz, Tel. 06132 2216
- Bredel-Geißler**, Anne, Dr. med., Pädagogisches Institut; Spina bifida Ambulanz, Kinderneurologisches Zentrum, Hartmühlenweg 2-4, 55122 Mainz, Tel. 06131 378182
- Bühler**, Christoph, Dr., Institut für Soziologie (Abt. Organisation von Arbeit und Betrieb); Colonel-Kleinmann-Weg 2, 55128 Mainz, buehler@demogr.mpg.de
- Buovolo**, Marisa, Dr., Filmwissenschaft; Raum 00-243, Wallstr. 11, 55118 Mainz, App. 31721
- Bürckbüchler**, Achim, Sport (Didaktik Badminton)
- Caballero**, Claudio, M.A., Institut für Politikwissenschaft (Innenpolitik/Empirische Politikforschung); Colonel-Kleinmann-Weg 2, 55128 Mainz, App. 22661, caballero@politik.uni-mainz.de
- Dahlem**, Stefan, Dr., Medienmanagement; ZMG Zeitungs Marketing Gesellschaft, Frankfurt/Main
- Damag**, A., Pädagogisches Institut; Colonel-Kleinmann-Weg 2, 55128 Mainz
- Desch**, Michael, Didaktik Fußball
- Diehl**, Bernhard J. M., Dr. med., Facharzt für Psychiatrie und Psychotherapie, Psychologisches Institut; Vorstadt 7 B, 67297 Kirchheimbolanden, Tel. (0 63 52) 40 10 94
- Diehl**, Claudia, Institut für Politikwissenschaft; Colonel-Kleinmann-Weg 2, 55128 Mainz
- Diehl**, Oliver, Dr., Psychologisches Institut (Abt. Sozialpsychologie); Raum 03-425, Staudinger Weg 9, 55099 Mainz, App. 22244, oliver.diehl@bmbf.bund.de, Tel. 0228-57 2554
- Dillenberger**, Susanne, Didaktik Leichtathletik
- Dirichs**, Tanja, Dipl. Geogr., Institut für Soziologie (Abt. Organisation von Arbeit und Betrieb), tdirichs@hotmail.com
- Donnerstag**, Joachim, Dr., Institut für Publizistik
- Doppler**, Petra, Dipl. - Päd., Pädagogisches Institut; Colonel-Kleinmann-Weg 2, 55128 Mainz, Tel. 06133 926863, p.doppler@web.de
- Emrich**, Eike, Univ.-Prof. Dr. phil. habil., Sport (Sportsoziologie)
- Endres**, Ute, Dipl.-Päd., Pädagogisches Institut; Morschstr. 36, 55129 Mainz, Tel. 06131 59598
- Engel-Korus**, Dirk, Didaktik Gerätturnen
- Engelhardt**, Anina, M.A., Institut für Soziologie (Abt. Politische Institutionen); App. 25270, anina_engelhardt@web.de
- Eps**, Peter, M.A., Institut für Publizistik; Colonel - Kleinmann - Weg 2, 55099 Mainz, Tel. 0611 9788419, peter.eps@carat-expert.de
- Felker**, Sabine, Dipl.-Theaterwiss., Pädagogisches Institut; Colonel-Kleinmann-Weg 2, 55128 Mainz, Tel. 06131 373860
- Foerster**, Manfred J., Dr. phil., Pädagogisches Institut; Colonel-Kleinmann-Weg 2, 55128 Mainz, Tel. 02743 3868
- Franke**, Uwe, M.A., Institut für Politikwissenschaft; Colonel-Kleinmann-Weg 2, 55128 Mainz, franke@politik.uni-mainz.de
- Friedrich**, Harald, Studienrat, Didaktik Handball
- Frigger**, Carsten, Institut für Politikwissenschaft; Colonel-Kleinmann Weg 2, 55128 Mainz
- Frühauf**, Hermann, M.A., Institut für Publizistik
- Garcia Diez**, Susana, Dr., Institut für Soziologie (Abt. Organisation von Arbeit und Betrieb); Colonel-Kleinmann-Weg 2, 55128 Mainz, Tel. 0611 75 23 84, susana.garcia-diez@destatis.de
- Gaude**, Bernhard, Dr., Institut für Politikwissenschaft; Colonel-Kleinmann-Weg 2, 55128 Mainz, App. 22661
- Gayhoff**, Andreas, M.A., Institut für Politikwissenschaft; Colonel-Kleinmann-Weg 2, 55128 Mainz, App. 22995, gayhoff@mail.uni-mainz.de
- Gebel**, R., Dr. med., Abt. Sportmedizin; Albert-Schweitzer-Straße 22, 55099 Mainz
- Giehle**, Sabine, Institut für Politikwissenschaft; Colonel-Kleinmann-Weg 2, 55128 Mainz
- Haaf**, Brigitte, Dr., Psychologisches Institut (Abt. Klinische Psychologie und Psychotherapie); Staudingerweg 9, 55128 Mainz, App. 25626, haaf@uni-mainz.de
- Hahn**, Erwin, Dipl.Psych., Sport (Sportpsychologie)
- Hansen-Tolles**, Markus, Dipl.-Päd., Pädagogisches Institut; Colonel-Kleinmann-Weg 2, 55128 Mainz

- Harder**, Sabine, M.A., Institut für Publizistik (SWR-Wirtschaftsredaktion)
- Hattig**, Fritz, Dr., Sportgeschichte und -soziologie/Sportökonomie; Albert-Schweitzer-Straße 22, 55099 Mainz
- Haug**, Sonja, Dr., Institut für Soziologie (Abt. Organisation von Arbeit und Betrieb); Tel. 0911 943 0, sonja.haug@bamf.bund.de
- Häussling**, Jan, RA, Assessor Jur., Psychologisches Institut (Abt. Arbeits-, Organisations- und Wirtschaftspsychologie); Tel. 06221 47 5107, rheindt.haeussling.jungnitsch@freenet.de
- Hecklau-Seibert**, Sabine, Dr. phil., Sport (Psychomotorik)
- Held**, Dirk, Dipl.-Psych., Psychologisches Institut (Abt. Arbeits-, Organisations- und Wirtschaftspsychologie)
- Herrlich**, Jutta, Dr., Psychologisches Institut (Abt. Klinische Psychologie und Psychotherapie); Staudingerweg 9, 55128 Mainz, App. 24621
- Hölzel**, Sven, Dipl.Psych., Pädagogisches Institut; Schöne Aussicht 46, 65510 Idstein, Tel. 06126 6183, hoelzel-idstein@t-online
- Isenbart**, Jan, M.A., Medienmanagement; Colonel-Kleinmann-Weg 2, 55128 Mainz
- Jacob**, Marita, Institut für Soziologie (Abt. Politische Institutionen); Colonel-Kleinmann-Weg 2, 55128 Mainz, marita.jacob@iab.de
- Jacobi**, Lisa, Abt. Theorie und Praxis der Sportarten - Individualsportarten
- Joisten**, Karen, Dr. phil. habil., Sport (Sportphilosophie)
- Jung**, Heide, Dipl.-Päd., Pädagogisches Institut; Colonel-Kleinmann-Weg 2, 55128 Mainz, Tel. 06131 368232, heide.jung@gmx.de
- Kamp**, Martin, Dr., Pädagogisches Institut; Colonel-Kleinmann-Weg 2, 55128 Mainz
- Kappel**, Andreas, Psychologisches Institut (Abt. Arbeits-, Wirtschafts- u. Organisationspsychologie); Staudingerweg 9, 55128 Mainz
- Keil**, Bärbel, Institut für Politikwissenschaft (Innenpolitik/Empirische Politikforschung); Colonel-Kleinmann-Weg 2, 55128 Mainz, App. 22661, B.Keil@web.de
- Keilmann**, Annerose, Univ.-Prof. Dr., Oberärztin, Pädagogisches Institut; Raum Geb. 403 des Klinikums; RNR 216, Klinik für Kommunikationsstörungen; Langenbeckstr. 1, 55131 Mainz, Tel. 06131 17 21 89, Keilmann@Kommunikation.Klinik.uni-mainz.de
- Knappmann**, Jürgen, Dr.med., Sport (Orthopädie, Sportmedizin); Tel. 06131 231918
- Knopper**, Peter, Didaktik Gerätturnen
- Kohlhaas**, Rainer, Stud. Dir., Institut für Politikwissenschaft; Colonel-Kleinmann-Weg 2, 55128 Mainz, Tel. 06704 1828, r.kohlhaas@t-online.de
- Kost**, Manfred, Rechtsanwalt, Pädagogisches Institut; Colonel-Kleinmann-Weg 2, 55128 Mainz, Tel. 06131 221272, manfredkost@aol.com
- Kretschmer**, Ingo, Dr. phil., Dipl.-Psych., M.A., Pädagogisches Institut; Colonel-Kleinmann-Weg 2, 55128 Mainz, Tel. 06146 908149, mail@ingo-kretschmer.de
- Kreuzer**, Ingo, Pädagogisches Institut; Colonel-Kleinmann-Weg 2, 55128 Mainz
- Krick**, Roland, Dipl.-Päd., Pädagogisches Institut; Colonel-Kleinmann-Weg 2, 55128 Mainz
- Kuntz**, Dietmar, Didaktik Basketball
- Kurz**, Eckard, Stud. Dir., Pädagogisches Institut; Colonel-Kleinmann-Weg 2, 55128 Mainz, eckardkurz@gmx.de
- Kurz-Gieseler**, Stephan, OStR., Institut für Politikwissenschaft; Colonel-Kleinmann-Weg 2, 55128 Mainz, Tel. 06131 72350, S.Kurz-Gieseler@t-online.de
- Lange**, Thorsten, Dr., Institut für Politikwissenschaft; Raum SB II 05-243, Colonel-Kleinmann-Weg 2, 55128 Mainz, App. 24788, lange@politik.uni-mainz.de
- Langen**, Hans-Jürgen, Ministerialrat, Abt. Sportpädagogik und -didaktik; Albert-Schweitzer-Straße 22, 55099 Mainz
- Langen**, Tim, Dipl.-Sportwiss., Didaktik Basketball
- Lauer**, Torsten, M.A., Institut für Politikwissenschaft; Colonel-Kleinmann-Weg 2, 55128 Mainz, lauer@politik.uni-mainz.de
- Leidig**, Stefan, Dr. phil, Dipl.-Psych, Psychologisches Institut (Abt. Klinische Psychologie und Psychotherapie), sleidig@ahg.de
- Lennert**, Gernot, Dr., Institut für Politikwissenschaft; Colonel-Kleinmann-Weg 2, 55128 Mainz, App. 22728, lennert@mail.uni-mainz.de

- Letzelter**, Stefan, Didaktik Leichtathletik
- Lingenfelder**, Martina, Pädagogisches Institut; Colonel-Kleinmann-Weg 2, 55128 Mainz,
Tel. 06131 220715, MarLingenfelder@web.de
- Lochmann**, Martin, Sport (Didaktik Basketball)
- Mandrella**, Eckhard, Institut für Politikwissenschaft; Raum SB II 05-551, Colonel-Kleinmann-Weg 2,
55128 Mainz, App. 25641, mandrell@uni-mainz.de
- Martin-Beyer**, Wolfgang, Pädagogisches Institut; Colonel-Kleinmann-Weg 2, 55128 Mainz,
martinbw@uni-mainz.de
- Matzen**, Katrin, Dr., Psychologisches Institut (Abt. Klinische Psychologie und Psychotherapie);
Staudingerweg 9, 55128 Mainz, App. 24621, matzen@uni-mainz.de
- Mayer**, Klaus, Abt. Hochschuldidaktik; Raum 02-156, Colonel-Kleinmann-Weg 2, 55128 Mainz,
App. 2 59 94 2 38 94, mayerk@mail.jura.uni-mainz.de
- McEwen-Fial**, Susan, Institut für Politikwissenschaft (Internationale Politik); Colonel-Kleinmann Weg 2,
55128 Mainz, mcewenfial@yahoo.com
- Menzer**, Franz, Abt. Sportphysiologie (Sportphysiotherapeut); Raum 4 A, App. 23582
- Müller**, Doris, Institut für Politikwissenschaft; Colonel-Kleinmann-Weg 2, 55128 Mainz, App. 22824,
mueller@uni-mainz.de
- Müller**, Doris, Psychologisches Institut (Abt. Methodenlehre und Statistik); Staudingerweg 9,
55128 Mainz
- Mussgay**, Lutz, Dr., Psychologisches Institut (Abt. Klinische Psychologie und Psychotherapie);
Psychosomatische Fachklinik, St.-Franziskastift, Puricellstr. 3, 55545 Bad Kreuznach,
Tel. 0671 8820202, l.mussgay@fskh.de
- Neuburger**, Gerd, Sport (Rettungslehre Schwimmen); Raum Schwimmbad, App. 23591
- Oehler**, Regina, Dr. rer. nat., Journalistisches Seminar (Journalismus); Domus universitatis, Alte
Universitätsstraße 17, 55116 Mainz, App. 39300, journal@mail.uni-mainz.de
- Ohliger**, Hubertus, Dipl.-Sportlehrer, Didaktik Handball
- Paul**, Susanne, Dipl.-Psych., Psychologisches Institut (Abt. Arbeits-, Organisations- und
Wirtschaftspsychologie); Tel. 069 29986633, s.paul@ca3000.de
- Peseschkian**, Hamid, Dr. med. habil., Psychologisches Institut (Abt. Sozialpsychologie); Langgasse 38-
40, 65183 Wiesbaden, Tel. 0611 373707, hamid@peseschkian.com
- Petersen**, Thomas, Dr., Institut für Publizistik
- Piroth**, Nicole, Pädagogisches Institut; Colonel-Kleinmann-Weg 2, 55128 Mainz
- Raschig**, Bettina, Sport (Badminton)
- Rech**, Andreas, Oberstudienrat, Pädagogisches Institut; Colonel-Kleinmann-Weg 2, 55128 Mainz,
Tel. 0611 9410356, andreas.rech@gmx.de
- Rein**, Thomas, M.A., Institut für Politikwissenschaft; Colonel-Kleinmann-Weg 2, 55128 Mainz,
App. 22661, trein@mail.uni-mainz.de
- Rohling**, Steffi, Dipl.-Päd., Pädagogisches Institut; Colonel-Kleinmann-Weg 2, 55128 Mainz,
Tel. 06131 164021, rohling@mwwfk.rlp.de
- Roth**, Christian, Dipl.-Sportlehrer, Didaktik Basketball
- Ruppenthal**, Silvia, Dipl.-Soz., Institut für Soziologie (Abt. Soziologie der Familie und der privaten
Lebensführung); Raum SB II, 04-431, Colonel-Kleinmann-Weg 2, 55128 Mainz, App. 20320,
silvia.ruppenthal@uni-mainz.de
- Ryschka**, Jurij, Prof. Dr., Psychologisches Institut (Abt. Arbeits-, Organisations- und
Wirtschaftspsychologie), jurij@ryschka.de
- Sauerwein-Graetz**, Kerstin, Sport (Rollstuhlsport)
- Schamari**, Birgit, Journalistisches Seminar (Journalismus); Domus universitatis, Alte
Universitätsstraße 17, 55116 Mainz, App. 39300, journal@mail.uni-mainz.de
- Scheurich**, Armin, Dr.rer.soc. Dipl.-Psych., Psychologisches Institut (Abt. Klinische Psychologie und
Psychotherapie); Raum 1.213, Untere Zahlbacher Str. 8, 55131 Mainz, Tel. 06131 172152,
scheurich@psychiatrie.klinik.uni-mainz.de
- Schilling**, Marcel, Dr. phil., Institut für Publizistik, Marcel.Schilling@swr.de
- Schmid**, Jan Peter, Sport (Freizeitsport)
- Schneider**, Johannes, Dipl.-Psych., Psychologisches Institut (Abt. Arbeits-, Organisations- und
Wirtschaftspsychologie), johannes.schneider@publicis-sasserath.de

- Schreiber**, Christina, Pädagogisches Institut; Colonel-Kleinmann-Weg 2, 55128 Mainz
- Schrohe**, Dieter, Filmwissenschaft; Raum 00-232, Wallstrasse 11, 55122 Mainz, App. 31 720
- Schuberth**, Edgar, Dipl.-Sportlehrer, Abt. Allgemeiner Hochschulsport; Raum 08 Anbau I SH, Albert-Schweitzer-Straße 22, 55128 Mainz, App. 23597, ahs@uni-mainz.de
- Seitz**, Willi, Univ.-Prof. Dr., Pädagogisches Institut; Colonel-Kleinmann-Weg 2, 55128 Mainz, Tel. 0611 62844
- Spaderna**, Heike, Dr., Psychologisches Institut (Abt. Persönlichkeitspsychologie und Diagnostik); Raum 02-219, Staudingerweg 9, 55128 Mainz, App. 22683, spaderna@uni-mainz.de
- Stegmann**, Monika, M.A., Institut für Soziologie (Abt. Politische Institutionen; Abt. Soziologie der Familie und der privaten Lebensführung); Tel. 06721 12211, stegmann@uni-mainz.de
- Tahmassebi**, Nadja, Psychologisches Institut (Abt. Klinische Psychologie und Psychotherapie); Staudingerweg 9, 55128 Mainz, App. 24621, NadjaTahmassebi@gmx.de
- Tauber**, Hermann, Stud. Dir., Sport (Didaktik Volleyball, Org. von Schulsportveranstaltungen)
- Thiedeke**, Udo, Dr., Institut für Soziologie (Abt. Soziologie der Sozialstruktur und der sozialen Ungleichheit/Abt. Politische Institutionen); App. 22692, thiedeke@uni-mainz.de
- Thomas**, Joachim, Prof. Dr., Psychologisches Institut (Abt. Psychologie für Pädagogen); Kath. Univ. Eichstätt, Ostenstr. 26, 85071 Eichstätt, Tel. 08421 93 1699, joachim.thomas@ku-eichstaett.de
- Tokarski**, Herbert, Regierungsdirektor, Abt. Sportpädagogik und -didaktik; Albert-Schweitzer-Straße 22, 55099 Mainz
- Tönges**, Hans-Josef, Dipl. - Päd., Pädagogisches Institut; Colonel-Kleinmann-Weg 2, 55128 Mainz, Tel. 0671 8961420, HJToenges@aol.com
- Unger**, Rainer, Dr. phil., Institut für Soziologie (Abt. Organisation von Arbeit und Betrieb); Colonel-Kleinmann-Weg 2, 55128 Mainz, Tel. 0611 75 45 12, Rainer.Unger@destatis.de
- Velden**, Manfred, Univ.-Prof. Dr., Psychologisches Institut (Allgemeine Experimentelle Psychologie); Raum 15/220, Universität Osnabrück/FB Humanwissenschaften, 49069 Osnabrück, Tel. 0541 9694408, mvelden@luce.psycho.uni-osnabrueck.de
- Viedebantt**, Klaus, Dr., Journalistisches Seminar (Journalistik); Domus universitatis, Alte Universitätsstraße 17, 55116 Mainz, App. 39300, journal@mail.uni-mainz.de
- Vorgrimler**, Daniel, Dr. oec., Institut für Soziologie (Abt. Organisation von Arbeit und Betrieb); Colonel-Kleinmann-Weg 2, 55128 Mainz, Tel. 0611 75 34 96, daniel.vorgrimler@destatis.de
- Weickert**, Jesco, Dipl.-Päd., Pädagogisches Institut; Colonel-Kleinmann-Weg 2, 55128 Mainz, weickert@mail.uni-mainz.de
- Weinel**, Oliver, Didaktik Volleyball
- Werner**, Konstanze, Dipl.-Volksw., Institut für Publizistik; Am Fort Gonsenheim 139, 55112 Mainz, Tel. 06131 9293481, konstanze.werner@swr.de
- Wesseler**, Claudia, Dipl.-Psych., Psychologisches Institut (Abt. Klinische Psychologie und Psychotherapie); Zentrum für Rheumatologie, 65388 Schlangenbad, Tel. 06129 41 491, cwesseler@web.de
- Wichert**, Jochen, Dipl.-Sportwiss., Didaktik Handball
- Wolf**, Günter, Institut für Publizistik
- Woll**, Thomas, Dipl.-Sportlehrer, Didaktik Handball
- Wolter**, Otto, Pädagogisches Institut; Colonel-Kleinmann-Weg 2, 55128 Mainz, Tel. 06135 8677, otto.wolter@gmx.de
- Würkert**, Barbara, Dipl.-Psych., Pädagogisches Institut; Colonel-Kleinmann-Weg 2, 55128 Mainz, Tel. 06132 3112
- Yildiz**, Taylan, M.A., Institut für Politikwissenschaft; Colonel-Kleinmann-Weg 2, 55128 Mainz, yildiz@politik.uni-mainz.de
- Zaums**, Pia, Ass.Jur, Pädagogisches Institut; Colonel-Kleinmann-Weg 2, 55128 Mainz, zaums@web.de
- Nichtbedienstete Lehrkräfte**
- Heck**, Gerhard, Dr. phil., Ak. Dir., Pädagogisches Institut; Raum 03-341, Colonel-Kleinmann-Weg 2, 55099 Mainz, App. 20076, gheck@mail.uni-mainz.de
- Heuer**, Bernhard, M.A., Dipl.-Soz., Ltd. Ak. Dir., Pädagogisches Institut; Raum SB II 03-333, Col.-Kleinmann-Weg 2, 55099 Mainz, App. 22976, heuer@mail.uni-mainz.de
- Wittstock**, Alfred, Institut für Politikwissenschaft (Innenpolitik/Empirische Politikforschung); Raum SB II 05-133, Colonel-Kleinmann-Weg 2, 55128 Mainz, App. 24788, wittstock@politik.uni-mainz.de

Wissenschaftliche Einrichtungen und Betriebseinheiten

Filmwissenschaft

Wallstraße 11 / Medienhaus, 55122 Mainz, Tel. 06131-39-31720 / 31721, Fax 06131-39-31719,
E-Mail: ickstadt@mail.uni-mainz.de

Universitätsprofessorinnen/-professoren: Univ.-Prof. Dr. Grob, Norbert, Raum 00-242, App. 31724;
Univ.-Prof. Dr. Koebner, Thomas, Raum 00-236, App. 6131 3931723

Privatdozentinnen/-dozenten: PD Dr. Marschall, Susanne, Ak. Rätin, App. 31729

Wiss. Assistentinnen/Assistenten: Dr. Kiefer, Bernd, Raum 00-256, App. 31726; Dr. Stiglegger,
Marcus, Raum 00-252, App. 31730

Wiss. Mitarbeiterinnen/Mitarbeiter: Dr. Klein, Thomas, Raum 00-256, App. 31727; Dr. Liptay,
Fabienne, Raum 00-246, App. 31731

Lehrbeauftragte: Dr. Buovolo, Marisa, App. 31721; Görtz, Steffen, App. 31700; Dr. Mauer, Roman

Nichtwiss. Mitarbeiterinnen/Mitarbeiter: App. 31720

Filmwissenschaft

Leitung: Univ.-Prof. Dr. Koebner, Thomas, Raum 00-236, App. 6131 3931723

Sekretariat: Ickstadt, Evelyn, Raum 00-231, App. 31720; Kern-Martin, Ria, Raum 00-231, App. 31721

Universitätsprofessorinnen/-professoren: Univ.-Prof. Dr. Grob, Norbert, Raum 00-242, App. 31724;
Univ.-Prof. Dr. Koebner, Thomas, Raum 00-236, App. 6131 3931723

Privatdozentinnen/-dozenten: PD Dr. Marschall, Susanne, Ak. Rätin, App. 31729

Wiss. Assistentinnen/Assistenten: Dr. Kiefer, Bernd, Raum 00-256, App. 31726; Dr. Stiglegger,
Marcus, Raum 00-252, App. 31730

Wiss. Mitarbeiterinnen/Mitarbeiter: Dr. Klein, Thomas, Raum 00-256, App. 31727; Dr. Liptay,
Fabienne, Raum 00-246, App. 31731

Bibliothek Filmwissenschaft

Jakob-Welder-Weg 18, 55128 Mainz, Tel. 06131-39-2 28 50

Sekretariat: Ickstadt, Evelyn, Raum 00-231, App. 31720; Kern-Martin, Ria, Raum 00-231, App. 31721

Fachschaft Filmwissenschaft

Jakob-Welder-Weg 18, 55128 Mainz, Tel. 06131-39-2 55 02

Mediendramaturgie

Wallstraße 11 / Medienhaus, 55122 Mainz, Tel. 06131-39-31720 / 31721, Fax 06131-39-31719

Universitätsprofessorinnen/-professoren: Univ.-Prof. Dr. Grob, Norbert, App. 31724

Wiss. Mitarbeiterinnen/Mitarbeiter: Dr. Klein, Thomas, App. 31727

Lehrbeauftragte: Görtz, Steffen, App. 31700; Dr. Mauer, Roman

Pädagogisches Institut

Colonel-Kleinmann-Weg 2, 55099 Mainz, Tel. 06131-39-2 25 88, Fax 06131-39-2 59 95

Zentrales Sekretariat: Hoff, Jutta, App. 22588

Geschäftsführender Leiter: Univ.-Prof. Dr. Garz, Detlef, Raum SB II 04-653-655, App. 20084

Kollegiale Leitung: Univ.-Prof. Dr. Hamburger, Franz, Raum SB II 03-242, App. 22918;

Univ.-Prof. Dr. Heinemann, Evelyn, Raum SB II 03-453, App. 20345; Univ.-Prof. Dr. phil. Kolbe, Fritz-Ulrich,
Raum SB II 03-143, App. 22716; Dr. phil. Luckas, Helga, Raum SB II 03-535, App. 22916;

Univ.-Prof. Dr. Garz, Detlef, Raum SB II 04-653-655, App. 20084; Univ.-Prof. Dr. Schweppe, Cornelia,
Raum SB II 03-233, App. 20727; Univ.-Prof. Dr. von Felden, Heide, Raum 03-342a, App. 23245;

apl. Prof. Dr. Ullrich, Heiner, Ak. Dir., Raum SB II 03-454, App. 25546; Univ.-Prof. Dr. Schelle, Carla,
Raum 03-213, App. 26428; Univ.-Prof. Dr. Aufenanger, Stefan, Raum 03-637, App. 26652;

Dr. phil. Bartmann, Sylke, Dipl.-Päd., Raum SB II 04-655, App. 23812; Dr. Hecklau-Seibert, Sabine,
Raum SB II 03-443, App. 24636; Hoff, Jutta, Raum SB II 03-452, App. 22588; HD Dr. Höffer-Mehlmer,

Markus, Dipl.soz.päd. (FH), Raum SB II 03-343, App. 22291; HD Dr. Borst, Eva, Raum SB II 03-323, App. 22973

Bedienstete der Universität

Universitätsprofessorinnen/-professoren: Univ.-Prof. Dr. Aufenanger, Stefan, Raum 03-637, App. 26652; Univ.-Prof. Dr. (emeritiert) Bach, Heinz; Univ.-Prof. Dr. Garz, Detlef, Raum SB II 04-653-655, App. 20084; Univ.-Prof. Dr. Hamburger, Franz, Raum SB II 03-242, App. 22918; Univ.-Prof. Dr. Heinemann, Evelyn, Raum SB II 03-453, App. 20345; Univ.-Prof. Dr. (pensioniert) Hettwer, Hubertus, (pensioniert); Univ.-Prof. Dr. Hufnagel, Erwin, M.A., Raum SB II 03-243, App. 23998; Univ.-Prof. Dr. phil. Kolbe, Fritz-Ulrich, Raum SB II 03-143, App. 22716; Univ.-Prof. Dr. (emeritiert) Kron, F. W., Raum SB II 04-651, App. 22143; Univ.-Prof. Dr. (emeritiert) Meueler, Erhard, Raum SB II 03-341, App. 23245; Univ.-Prof. Dr. Schelle, Carla, Raum 03-213, App. 26428; Univ.-Prof. Dr. Schweppe, Cornelia, Raum SB II 03-233, App. 20727; Univ.-Prof. Dr. (emeritiert) Velthaus, Gerhard, Raum SB II 03-452, App. 22588; Univ.-Prof. Dr. von Felden, Heide, Raum 03-342a, App. 23245

Habilitierte: HD Dr. Borst, Eva, Raum SB II 03-323, App. 22973; HD Dr. Höffer-Mehlmer, Markus, Dipl.soz.päd. (FH), Raum SB II 03-343, App. 22291; HD Dr. Stelmaszyk, Bernhard, Raum SB II 03-151, App. 24811; apl. Prof. Dr. Ullrich, Heiner, Ak. Dir., Raum SB II 03-454, App. 25546

Hochschuldozentinnen/-dozenten: HD Dr. Borst, Eva, Raum SB II 03-323, App. 22973; HD Dr. Höffer-Mehlmer, Markus, Dipl.soz.päd. (FH), Raum SB II 03-343, App. 22291; HD Dr. Stelmaszyk, Bernhard, Raum SB II 03-151, App. 24811

Wiss. Mitarbeiterinnen/Mitarbeiter: Dr. phil. Badawia, Tarek, M.A., Raum SB II 04-631, App. 20082; Dr. phil. Bartmann, Sylke, Dipl.-Päd., Raum SB II 04-655, App. 23812; Ebel, Axel Rüdiger, M.A., Raum SB II-04-623, App. 22252; Edlich, Günter, Ak. Dir., Raum SB II 02-254, App. 25994; Dr. phil. Fehlhaber, Axel, Raum SB II 04-643, App. 20351; Goeke, Stephanie, Dipl.-Päd., Raum SB II 03-443, App. 24636; Graf, Katharina, Raum 03-131, App. 20726; Dipl.-Päd. Grasshoff, Gunther, Raum 03-535, App. 20868; Griese, Birgit, M.A., Raum 03-341, App. 26521; Haug, Volker, Raum 02-125, App. 21002; Dr. Hecklau-Seibert, Sabine, Raum SB II 03-443, App. 24636; Heuer, Bernhard, M.A., Dipl.-Soz., Ltd. Ak. Dir., Raum SB II 03-333, App. 22976; Hirschler, Sandra, M.A., Raum SB II 03-435, App. 24638; Dipl.-Päd. Hüblich, Davina, Raum 02-111, App. 26710; Dr. phil. Idel, Till-Sebastian, Dipl.-Päd., Raum SB II 03-331, App. 25993; Dipl.-Päd. Kirsch, Sandra, Raum SB II 04-633, App. 26201; Kunze, Katharina, Raum SB II 03-131, App. 20726; Lauer, Felicia, Raum 00-241, App. 23010 u 39 20132; Dr. phil. Luckas, Helga, Raum SB II 03-535, App. 22916; Meister, Nina, Raum 03-455, App. 20305; Dr. phil. Renda, Ernst-Georg, Dipl.-Päd., Ak. Dir., Raum SB II 03-133, App. 23813; Roggensack, Claudia, Dipl.-Päd., Raum SB II 03-455, App. 20305; Dr. phil. Ruppert, Matthias, Raum SB II 03 - 321, App. 20077; Dr. rer. soc. Sander, Günther, Dipl.-Päd., Raum SB II 03-431, App. 23249; Sanio, Werner, Raum 02-131, App. 24597; Dipl.-Päd. Schlickum, Christine, Raum 03-444, App. 26595; Siller, Friederike, M.A., Raum 03-627, App. 26718; Stauf, Eva, Raum 00-241, App. 23010 u 39 20132; Straßner, Sybille, M.A., Raum SB II 03-341, App. 20076; Dipl.-Päd. Walberg, Hanne, Raum 03-627, App. 26718; Dr. phil. Welter, Nicole, Dipl.-Päd., Raum SB II 04-633, App. 26201; Dr. phil. Wöbcke, Manfred, Dipl.-Psych., Dipl.-Päd., Realschullehrer, Raum SB II 03-223, App. 22975

Nichtwiss. Mitarbeiterinnen/Mitarbeiter: Appel, Rosaria, Raum SB II 03-313, App. 22917; Brooks, Birgit, Sekretariat Prof. Kolbe, Raum 04-461, App. 20309; Ertl, Andrea, Sekretariat Prof. Schweppe, Raum SB II 03-431, App. 26380; Hoff, Jutta, Raum SB II 03-452, App. 22588; Jordan, Brigitte, Sekretariat Prof. Heinemann, Raum 03-445, App. 24637; Kaminski, Heike, Sekretariat Prof. Aufenanger, App. 26719; Lauenroth, Karin, Sekretariat Prof. Hamburger, Raum SB II 03-231, App. 20266; Morse, Petra, Sekretariat Erwachsenenbildung, Raum 03-344, App. 26613; Schäfer, Lieselotte, Sekretariat Prof. Garz, Raum SB II 04-653, Tel. 01631 39 22143; Schüpferling, Marliese, Sekretariat Prof. Hufnagel, Raum SB II 03-243, App. 22974

Nichtbed. Lehrkräfte und Lehrbeauftragte

Lehrbeauftragte: Prof. Dr. Dr. Baum, Detlef, Tel. 0261 9528 206 oder 207; apl. Prof. Beck, Christian, Tel. 06732 3378; Beinhauer, Harald, OStR., Tel. 06131 610461; Borzel, Karl-Heinz, Gymnasiallehrer, Tel. 06132 2216; Dr. med. Bredel-Geißler, Anne, Tel. 06131 378182; Doppler, Petra, Dipl. - Päd., Tel. 06133 926863; Endres, Ute, Dipl.-Päd., Tel. 06131 59598; Felker, Sabine, Dipl.-Theaterwiss., Tel. 06131 373860; Dr. phil. Foerster, Manfred J., Tel. 02743 3868; Hölzel, Sven, Dipl.Psych., Tel. 06126 6183; Univ.-Prof. Dr. Keilmann, Annerose, Oberärztin, Tel. 06131 17 21 89; Kost, Manfred,

Rechtsanwalt, Tel. 06131 221272; Dr. phil. Kretschmer, Ingo, Dipl.-Psych., M.A., Tel. 06146 908149; Kurz, Eckard, Stud. Dir.; Lingenfelder, Martina, Tel. 06131 220715; Rech, Andreas, Oberstudienrat, Tel. 0611 9410356; Dr. med. Roscher, Gudrun, Tel. 06131 17 2953; Univ.-Prof. Dr. Seitz, Willi, Tel. 0611 62844; Tönges, Hans-Josef, Dipl. - Päd., Tel. 0671 8961420; Dipl.-Päd. Weickert, Jesco; Wolter, Otto, Tel. 06135 8677; Würkert, Barbara, Dipl.-Psych., Tel. 06132 3112; Ass.Jur Zaums, Pia

Pädagogisches Institut

Colonel-Kleinmann-Weg 2, 55128 Mainz, Tel. 06131-39-22588, Fax 06131-39-25995

Internetadresse: <http://www.uni-mainz.de/FB/Paedagogik/>

Postanschrift: Pädagogisches Institut, FB 02 Sozialwissenschaften, Medien und Sport, Johannes Gutenberg-Universität, 55099 Mainz

Zentrales Sekretariat: Hoff, Jutta, App. 22588

Diplom-Prüfungsamt: Dr. phil. Ruppert, Matthias, Raum SB II 03 - 321, App. 20077

Prüfungsausschuss für Magister und Promotion: Dr. phil. Ruppert, Matthias, Raum SB II 03 - 321, App. 20077

Arbeitsgruppe Entwicklung und Erziehung: Univ.-Prof. Dr. Garz, Detlef, App. 20084; Schäfer, Lieselotte, Sekretariat Prof. Garz, Tel. 01631 39 22143

Arbeitsgruppe Allgemeine Pädagogik: Univ.-Prof. Dr. Hufnagel, Erwin, M.A., App. 23998; Schüpferling, Marliese, Sekretariat Prof. Hufnagel, App. 22974

Arbeitsgruppe Medienpädagogik: Univ.-Prof. Dr. Aufenanger, Stefan, App. 26652; Kaminski, Heike, Sekretariat Prof. Aufenanger, App. 26719

Arbeitsgruppe Sozialpädagogik: Univ.-Prof. Dr. Hamburger, Franz, App. 22918; Univ.-Prof. Dr. Schweppe, Cornelia, App. 20727; Ertl, Andrea, Sekretariat Prof. Schweppe, App. 26380; Lauenroth, Karin, Sekretariat Prof. Hamburger, App. 20266

Arbeitsgruppe Sonderpädagogik: Univ.-Prof. Dr. Heinemann, Evelyn, App. 20345; Jordan, Brigitte, Sekretariat Prof. Heinemann, App. 24637

Arbeitsgruppe Erwachsenenbildung: Univ.-Prof. Dr. von Felden, Heide, App. 23245; Morse, Petra, Sekretariat Erwachsenenbildung, App. 26613

Arbeitsgruppe Schulpädagogik: Univ.-Prof. Dr. phil. Kolbe, Fritz-Ulrich, App. 22716; Univ.-Prof. Dr. Schelle, Carla, App. 26428; Brooks, Birgit, Sekretariat Prof. Kolbe, App. 20309

Akademische Zusatzqualifikation „Europäische Migration“: Univ.-Prof. Dr. Hamburger, Franz, App. 22918

Studienfachberatung in der Vorlesungsfreien Zeit

Diplomstudiengang Erziehungswissenschaft: Dr. phil. Fehlhaber, Axel, App. 20351; Dr. phil. Ruppert, Matthias, App. 20077

Studiengang Lehramt an Gymnasien: HD Dr. Stelmaszyk, Bernhard, App. 24811

Studienrichtung Sozialpädagogik und Sozialarbeit: Dr. rer. soc. Sander, Günther, Dipl.-Päd., App. 23249; Dr. phil. Wöbcke, Manfred, Dipl.-Psych., Dipl.-Päd., Realschullehrer, App. 22975

Studienrichtung Erwachsenenbildung: HD Dr. Höffer-Mehlmer, Markus, Dipl.soz.päd. (FH), App. 22291

Studienrichtung Sonderpädagogik: Dr. Hecklau-Seibert, Sabine, App. 24636; Roggensack, Claudia, Dipl.-Päd., App. 20305

Interdisziplinärer Studienschwerpunkt Europäische Migration: Dr. rer. soc. Sander, Günther, Dipl.-Päd., App. 23249

Praktikumsberatung für Studierende im Diplomstudiengang Pädagogik: Leitung: Dr.phil. Helga Luckas; stud. Mitarbeiterinnen: Fr. Heipertz-Saoudi, Fr. Onken; Sprechzeiten: Di. u. Do. 9-12h, SB II 03-533, Tel.: 39-26276; praktikum.paedagogik@uni-mainz.de

ERASMUS-Beratung: Leitung: Dr.rer.soc. Günther Sander; Mitarbeiter: Susanne Haffner, Anna Kyriapopoulos; Sprechzeiten s. Aushang, SB II 03-435, Tel.: 39-435

Vertrauensprof. für ausländische Studierende: Prof. Dr. Detlef Garz

Schuldnerfachberatungszentrum (SFZ): Ertl, Andrea, Sekretariat Prof. Schweppe, Raum SB II 03-431, App. 26380; Haug, Volker, Raum 02-125, App. 21002; Homann, Carsten, Raum 02-115, App. 24598; Sanio, Werner, Raum 02-131, App. 24597

Abt. Hochschuldidaktik

Colonel-Kleinmann-Weg 2, 55128 Mainz, Tel. 06131-39-2 59 94/2 38 94, Fax 06131-39-2 38 93,
E-Mail: buermann@uni-mainz.de

Bedienstete der Universität

Universitätsprofessorinnen/-professoren: Univ.-Prof. Dr. phil. Bürmann, Jörg,
Raum SBII 02-153/156, App. 25994

Koordinationsstelle für die Organisation und wiss. Begleitung der Seminare zum Schulpraktikum

Colonel-Kleinmann-Weg 2 (SB II 03-333), 55128 Mainz, Tel. 06131-39-22976,
Fax 06131-3926035 oder 06131-3925995, E-Mail: kospra@mail.uni-mainz.de

Leitung: Heuer, Bernhard, M.A., Dipl.-Soz., Ltd. Ak. Dir., Col.-Kleinmann-Weg 2, 55099 Mainz,
App. 22976

Vertretung: Edlich, Günter, Ak. Dir., App. 25994; Dr. phil. Idel, Till-Sebastian, Dipl.-Päd., App. 25993

Sprechzeiten: Mo 11.30-13.30, SB II 03-333, Mo 14-16 n.V., SB II 05-333, Mi 10-12 (ab 31.3.), SB II 03-333

Lehrveranstaltungen: Beinhauer, Harald, OstR., Tel. 06131 610461; Borzel, Karl-Heinz, Gymnasiallehrer, Tel. 06132 2216; Edlich, Günter, Ak. Dir., App. 25994; Heuer, Bernhard, M.A., Dipl.-Soz., Ltd. Ak. Dir., App. 22976; Kurz, Eckard, Stud. Dir.; Martin-Beyer, Wolfgang

Bibliothek Pädagogik

Colonel-Kleinmann-Weg 2, 55128 Mainz, Tel. 06131-39-2 37 97

Bereichsbibliothek SB II: http://www.ub.uni-mainz.de/bereichsbibliothek_sb_ii

Fachschaft Pädagogik

Colonel-Kleinmann-Weg 2, 55128 Mainz, Tel. 06131-39-2 49 43, E-Mail: fspaed-unimainz@web.de

Ansprechpartner: in Raum: SB II 03-523

Institut für Politikwissenschaft

Colonel-Kleinmann-Weg 2, 55128 Mainz, Tel. 06131-39-20017, Fax 06131-39-23729,

E-Mail: eiserfey@mail.uni-mainz.de

Geschäftsführender Leiter: Univ.-Prof. Dr. Dittgen, Herbert, App. 23142

Geschäftsführung: Dr. Wagner, Christoph, Ak. ORat, App. 25956

Zentralsekretariat: Eiserfey, Karin, App. 20017

Öffnungszeiten: Mo-Do 10-11:30 Uhr

Zwischenprüfungsbüro: Schmidt, Sabine, M.A., App. 22150

Öffnungszeiten: Mo-Do 10-11; Fr 11-12

Studienfachberatung: Dr. phil. Arzheimer, Kai, App. 23782; Muno, Wolfgang, M.A., App. 25947;
Dr. Wagner, Christoph, Ak. ORat, App. 25956

Bedienstete der Universität

Universitätsprofessoren/-professorinnen: Univ.-Prof. Dr. (emeritiert) Buchheim, Hans, App. 23870;
Univ.-Prof. Dr. Dittgen, Herbert, App. 23142; Univ.-Prof. Dr. Druwe, Ulrich, (beurlaubt), App. 22150;
Univ.-Prof. Dr. Falter, Jürgen W., App. 22661; Univ.-Prof. Dr. Kunz, Volker, App. 25486;

Univ.-Prof. Dr. (emeritiert) Mols, Manfred, App. 20145; Univ.-Prof. Dr. Roller, Edeltraud, App. 22181; Univ.-Prof. Dr. Zimmerling, Ruth, App. 22907

Wissenschaftliche Assistentinnen/Assistenten: Dr. phil. Arzheimer, Kai, App. 23782

Wissenschaftliche Mitarbeiterinnen/Mitarbeiter: Anzer, Christian, M.A., App. 21052; Bühler, Siegfried, M.A., App. 22995; Frings, Cornelia, M.A., App. 25572; Gadinger, Frank, M.A., App. 25445; Dipl.-Ing. Hauck, Martin, M.A., App. 24789; Heydenreich-Burck, Kerstin, M.A., App. 25572; Dipl. Geogr. Keßler, Johannes, App. 26596; Marx, Johannes, M.A., App. 25541; Dr. phil. Mielke, Gerd, App. 26646; Muno, Wolfgang, M.A., App. 25947; Peters, Dirk, M.A., App. 25568; Dipl.-Volksw. Rudi, Tatjana, M.A., App. 23389; Schmitt, Annette, M.A., App. 21021; Dr. phil. Schoen, Harald, App. 23450; PD Dr. Schumann, Siegfried, Ak. ORat, App. 25478; Wagner, Bettina, M.A., App. 26596; Dr. Wagner, Christoph, Ak. ORat, App. 25956; Dr. phil. Winkler, Jürgen R., Ak. ORat, App. 25477

Sekretariate: Eiserfey, Karin, App. 20017; Schmidt, Annemarie, App. 22728; Schmidt, Sabine, M.A., App. 22150; Schneickert, Sonja, App. 22661

Lehrbeauftragte: Abert, Konstantin, M.A.; Caballero, Claudio, M.A., App. 22661; Franke, Uwe, M.A.; Frigger, Carsten; Dr. Gaude, Bernhard, App. 22661; Gayhoff, Andreas, M.A., App. 22995; Giehle, Sabine; Keil, Bärbel, App. 22661; Kohlhaas, Rainer, Stud. Dir., Tel. 06704 1828; Kurz-Gieseler, Stephan, OstR., Tel. 06131 72350; Lauer, Torsten, M.A.; Dr. Lennert, Gernot, App. 22728; Mandrella, Eckhard, App. 25641; McEwen-Fial, Susan; Müller, Doris, App. 22824; Rein, Thomas, M.A., App. 22661; Thimm, Andreas, M.A., App. 22660; Yildiz, Taylan, M.A.

Nichtbedienstete Lehrkräfte: Wittstock, Alfred, App. 24788; PD Dr. Zibell, Stephanie

Bereich Innenpolitik, Empirische Politikforschung

Colonel-Kleinmann-Weg 2, 55128 Mainz

Universitätsprofessorinnen/-professoren: Univ.-Prof. Dr. Falter, Jürgen W., App. 22661

Sekretariat: Schneickert, Sonja, Raum 05-143, App. 22661

Öffnungszeiten: Mo-Fr 10h-11:30h

Entpflichtete Professorinnen/Professoren: Univ.-Prof. Dr. (emeritiert) Buchheim, Hans, App. 23870

Wiss. Mitarbeiterinnen/Mitarbeiter: Bühler, Siegfried, M.A., App. 22995; Dr. phil. Mielke, Gerd, App. 26646; Dr. phil. Schoen, Harald, App. 23450; PD Dr. Schumann, Siegfried, Ak. ORat, App. 25478; Dr. phil. Winkler, Jürgen R., Ak. ORat, App. 25477

Wiss. Assistentinnen/Assistenten: Dr. phil. Arzheimer, Kai, App. 23782

Lehrbeauftragte: Caballero, Claudio, M.A., App. 22661; Dr. Gaude, Bernhard, App. 22661; Gayhoff, Andreas, M.A., App. 22995; Keil, Bärbel, App. 22661; Kohlhaas, Rainer, Stud. Dir., Tel. 06704 1828; Kurz-Gieseler, Stephan, OstR., Tel. 06131 72350; Mandrella, Eckhard, App. 25641; Müller, Doris, App. 22824; Thimm, Andreas, M.A., App. 22660

Nichtbedienstete Lehrkräfte: Wittstock, Alfred, App. 24788; PD Dr. Zibell, Stephanie

Bereich Vergleichende Politikwissenschaft

Colonel-Kleinmann-Weg 2, 55128 Mainz

Universitätsprofessorinnen/-professoren: Univ.-Prof. Dr. Roller, Edeltraud, App. 22181

Sekretariat: Schmidt, Annemarie, Raum 05-651, App. 22728

Öffnungszeiten: Mo-Fr 10-12

Entpflichtete Professorinnen/Professoren: Univ.-Prof. Dr. (emeritiert) Mols, Manfred, App. 20145

Wiss. Mitarbeiterinnen/Mitarbeiter: Dipl.-Ing. Hauck, Martin, M.A., App. 24789; Dipl. Geogr. Keßler, Johannes, App. 26596; Dipl.-Volksw. Rudi, Tatjana, M.A., App. 23389; Wagner, Bettina, M.A., App. 26596

Lehrbeauftragte: App. 22728

Bereich Internationale Politik

Colonel-Kleinmann-Weg 2, 55128 Mainz

Universitätsprofessorinnen/-professoren: Univ.-Prof. Dr. Dittgen, Herbert, App. 23142**Sekretariat:** Schmidt, Sabine, M.A., Raum SB II 05-631, App. 22150**Öffnungszeiten:** Mo-Do 10-11; Fr 11-12**Wiss. Mitarbeiterinnen/Mitarbeiter:** Gadinger, Frank, M.A., App. 25445; Muno, Wolfgang, M.A., App. 25947; Peters, Dirk, M.A., App. 25568**Lehrbeauftragte:** Abert, Konstantin, M.A.; Franke, Uwe, M.A.; Frigger, Carsten; McEwen-Fial, Susan; Yildiz, Taylan, M.A.**Bereich Politische Theorie**

Colonel-Kleinmann-Weg 2, 55128 Mainz

Universitätsprofessorinnen/-professoren: Univ.-Prof. Dr. Druwe, Ulrich, (beurlaubt), App. 22150;

Univ.-Prof. Dr. Zimmerling, Ruth, App. 22907

Sekretariat: Schmidt, Sabine, M.A., Raum SB II 05-631, App. 22150**Öffnungszeiten:** Mo-Do 10-11; Fr 11-12**Wiss. Mitarbeiterinnen/Mitarbeiter:** Anzer, Christian, M.A., App. 21052; Schmitt, Annette, M.A., App. 21021**Lehrbeauftragte:** Giehle, Sabine; Lauer, Torsten, M.A.; Rein, Thomas, M.A., App. 22661**Systemanalyse und Systemvergleich / Wirtschaft und Gesellschaft**

Colonel-Kleinmann-Weg 2, 55128 Mainz

Universitätsprofessorinnen/-professoren: Univ.-Prof. Dr. Kunz, Volker, App. 25486**Sekretariat:** Schmidt, Sabine, M.A., Raum SB II 05-631, App. 22150**Öffnungszeiten:** Mo-Do 10-11; Fr 11-12**Wiss. Mitarbeiterinnen/Mitarbeiter:** Frings, Cornelia, M.A., App. 25572; Heydenreich-Burck, Kerstin, M.A., App. 25572; Marx, Johannes, M.A., App. 25541**Lehrbeauftragte:** Dr. Lange, Thorsten, App. 24788; Lauer, Torsten, M.A.**Fachschaft Politikwissenschaft**

Jakob-Welder-Weg 18, 55128 Mainz, Tel. 06131-39-2 32 13

Psychologisches Institut

Staudingerweg 9, 55128 Mainz, Tel. 06131-39-Durchwahl (App.), Fax 06131-39-Durchwahl (App.)

Institutsleitung: Univ.-Prof. Dr. Hecht, Heiko, Raum 02-627, App. 22481**Institutssekretariat:** Munz-Welzel, Mechthild, Raum 02-227, App. 22377**Prüfungsamt****Sekretariat:** Kirsch, Hiltrud, M.A., Raum 03-130, App. 23373**Öffnungszeiten:** Mo - Mi 13:30 - 16:00, Do 10:00 - 12:00, 14:00 - 18:00, Fr geschlossen. Die Zeiten gelten auch für telefonische Anfragen.**Studienfachberatung:** Dipl.-Psych. Lindner, Inge, Raum 02-621, App. 24145**Sprechstunde:** Di 11:00 - 12:00 und nach Vereinbarung**Werkstatt:** Kehrer, Raimund, TA, Raum 02-430, App. 22622

Abt. Allgemeine Experimentelle Psychologie

Staudingerweg 9, 55128 Mainz, Tel. 06131-39-22250, Fax 06131-39-22480

Sekretariat: Glaubitz, Petra, Raum 02-623, App. 22250

Universitätsprofessorinnen/-professoren: Univ.-Prof. Dr. (emeritiert) Fröhlich, Werner D.; Univ.-Prof. Dr. Hecht, Heiko, App. 22481

Hochschuldozent auf Lebenszeit: apl. Prof. Dr. Vossel, Gerhard, Raum 02-617, Staudingerweg 9, 55128 Mainz, App. 22897

Nichtbediensteter Privatdozent: PD Dr. habil. Zimmer, Heinz, App. 22250

Juniorprofessorinnen/-professoren: Juniorprofessor Dr. Berti, Stefan, App. 22889

Wissenschaftliche Mitarbeiterinnen/Mitarbeiter: Dipl.-Psych. Gamer, Matthias, Raum 02-628, App. 22795; Dipl.-Psych. Munka, Lutz, Raum 02-529, App. 24631; Dipl.-Psych. Oberfeld-Twistel, Daniel, Raum 02-123, App. 22423

Nichtbedienstete außerplanmäßige Professorinnen/Professoren: apl. Prof. Dr. Glanzmann, Peter, App. 22250

Technische Angestellte/Angestellter: Dipl.-Phys. Münch, Agnes, Raum 02-513, App. 25124

Lehrbeauftragte: Univ.-Prof. Dr. Velden, Manfred, Tel. 0541 9694408

Abt. Arbeits-, Organisations- und Wirtschaftspsychologie

Staudingerweg 9, 55128 Mainz

Universitätsprofessorinnen/-professoren: Univ.-Prof. Dr. Dormann, Christian, Raum 02-131, App. 22422

außerplanmäßige Professorinnen/Professoren: apl. Prof. Dr. Mattenklott, Axel, Raum 02-125, App. 22888

Wissenschaftliche Mitarbeiterinnen/Mitarbeiter: Niklas, Claudia, Raum 02-133, Staudingerweg 9, 55128 Mainz, App. 25123, Fax: 24242

Lehrbeauftragte: Häussling, Jan, RA, Assessor Jur., Tel. 06221 47 5107; Dipl.-Psych. Held, Dirk; Kappel, Andreas; Dipl.-Psych. Schneider, Johannes

Abt. Entwicklungs- und Pädagogische Psychologie

Staudingerweg 9, 55128 Mainz, Tel. 06131-39-23373, Fax 06131-39-23705

Universitätsprofessorinnen/-professoren: Univ.-Prof. Dr. Seiffge-Krenke, Inge, Raum 03-132, App. 22443

Sekretariat: Kirsch, Hiltrud, M.A., Raum 03-130, App. 23373

Wissenschaftliche Mitarbeiterinnen/Mitarbeiter: Dipl.-Psych. Gelhaar, Tim, Raum 03-127, App. 23220; Dipl.-Psych. Kirchheim, Carola, Raum 03-129, App. 23706; Dipl.-Psych. Sonntag-Dillender, Markus, Raum 03-131, App. 22245; Dr. Waligora (beurlaubt), Katja

Abt. Klinische Psychologie und Psychotherapie

Staudingerweg 9, 55128 Mainz, Tel. 06131-39-24621, Fax 06131-39-24623

Universitätsprofessorinnen/-professoren: Univ.-Prof. Dr. Hiller, Wolfgang, Raum 03-227, App. 22344

Wissenschaftliche Mitarbeiterinnen/Mitarbeiter: Dipl.-Psych. Benecke, Andrea, Raum 03-225, App. 24622; Dr. Haaf, Brigitte, App. 25626; Dr. Matzen, Katrin, App. 24621

Wiss. Assistentinnen/Assistenten: Dr. Bleichhardt, Gaby, Raum 03-221, App. 23707; Dr. Legenbauer, Tanja, Raum 03-219, App. 22442

Lehrbeauftragte: Dipl.-Psych. Benecke, Andrea, App. 24622

Abt. Methodenlehre und Statistik

Staudingerweg 9, 55128 Mainz

Universitätprofessorinnen/-professoren: Univ.-Prof. Dr. Meinhardt, Günter, Raum 02-431, App. 22426

Wissenschaftliche Mitarbeiterinnen/Mitarbeiter: Persike, Malte, Raum 02-429, Staudingerweg 9, 55128 Mainz, App. 25069

Abt. Persönlichkeitspsychologie und Diagnostik

Staudingerweg 9, 55128 Mainz, Tel. 06131-39-22377, Fax 06131-39-22483

Universitätsprofessorinnen/-professoren: Univ.-Prof. Dr. Krohne, Heinz Walter, App. 22377 (Sekretariat)

Sekretariat: Munz-Welzel, Mechthild, Raum 02-227, App. 22377

Juniorprofessorinnen/professoren: Juniorprofessor Dr. Schwerdtfeger, Andreas, App. 23708

Wissenschaftliche Mitarbeiterinnen/Mitarbeiter: Dipl.-Psych. Heer, Johannes, Raum 02-325, App. 24625; PD Dr. Hock, Michael, Ak. ORat, Raum 02-223, App. 22794

Wissenschaftliche Assistentinnen/Assistenten: Dr. Schmukle, Stefan, Raum 02-332, App. 22484

Psychologisch-technische Assistentin/Assistent: Otte, Amara, TA, Raum 02-232, App. 22446

Abt. Psychologie für Pädagogen

Staudingerweg 9, 55128 Mainz, Tel. 06131-39-23095, Fax 06131-39-23274

Universitätsprofessor/-innen: Univ.-Prof. Dr. Ochsmann, Randolph, Raum 03-233, Staudingerweg 9, 55128 Mainz, App. 23701

Wissenschaftliche Mitarbeiterinnen/Mitarbeiter: Dipl.-Psych. Türk, Susanna, Raum 05-125, App. 23095; Dipl.-Psych. Wolf-Süßmann, Eva-Maria, Raum 05-127, App. 23105

Abt. Sozialpsychologie

Staudingerweg 9, 55128 Mainz, Fax 06131-39-25655

Universitätsprofessorinnen/-professoren: Univ.-Prof. Dr. Ochsmann, Randolph, Raum 03-233, App. 23701

Wissenschaftliche Mitarbeiterinnen/Mitarbeiter: Ohlert, Jeannine, Raum 03-231, App. 24403; M.A. Piesche, Peggy, App. 23701; Dr. Schaffner, Paul, Ak. OR, Raum 05-131, App. 23103

Lehrbeauftragte: Dr. Diehl, Oliver, App. 22244; Dr. med. habil. Peseschkian, Hamid, Tel. 0611 373707

Bibliothek Psychologie

Staudingerweg 9 (Raum 03-319), 55128 Mainz, Tel. 06131-39-24316

Bibliothekarin: Todt, Gerlinde, Raum 03-423, App. 24624

Bibliotheksaufsicht: Weber, Alfred, M.A., Raum 03-319, App. 24316

Öffnungszeiten: Mo - Do 9:00 - 18:00, Fr 9:00 - 15:00; Testbibliothek: Di 12:00 - 13:00, Do 12:00 - 16:00

Fachschaft Psychologie

Staudingerweg 9 (Raum 03-433), 55128 Mainz, Tel. 06131-39-2 34 34

Institut für Publizistik

Colonel-Kleinmann-Weg 2, 55128 Mainz

Geschäftsführender Leiter: Univ.-Prof. Dr. Wilke, Jürgen, App. 22539

Institutssekretariat: Heil, Anita, Institutssekretariat, Raum SB II 01-430, Colonel-Kleinmann-Weg 2, 55128 Mainz, App. 22670

Öffnungszeiten: Mo., Di., Do., Fr. 11:00 - 12:00 h
Mi. 13:00 - 14:00 h

Universitätsprofessorinnen/-professoren: Univ.-Prof. Dr. Kepplinger, Hans Mathias, Raum SB II 01-452, App. 22594; Univ.-Prof. Dr. Kunczik, Michael, Raum SB II 02-653, App. 24480; Univ.-Prof. Dr. Nienstedt, Heinz-Werner, Raum SB II 02-623, App. 25263; Univ.-Prof. Dr. (emeritiert) Noelle-Neumann, Elisabeth, Raum SB II 00-323, App. 22670; Univ.-Prof. Dr. Renner, Karl Nikolaus, Raum 007, App. 39306; Univ.-Prof. Dr. Ricker, Reinhart, Raum SB II 01-541, App. 25938; Univ.-Prof. Dr. Wilke, Jürgen, Raum SB II 01-653, App. 22539; Univ.-Prof. Dr. rer. pol. Wolff, Volker, Raum 006, App. 39305

Honorarprofessorinnen/-professoren: Honorarprofessor Buchholz, Axel, App. 39300; Honorarprofessor Dr. phil. Steiner, Tilman, Ass. jur., App. 39300

Wissenschaftliche Assistentinnen/Assistenten: Dr. Maurer, Marcus, Raum SB II 01-441, App. 22903; Dr. Reinemann, Carsten, Raum SB II 01-641, App. 23748

Wissenschaftliche Mitarbeiterinnen/Mitarbeiter: Breßler, Eva, M.A., Raum SBII 01-643, App. 22900; Dr. Ehmig, Simone Christine, M.A., Raum SB II 01-438, App. 22176; Glaab, Sonja, M.A., Raum SB II 01-443, App. 25222; Dr. Habann, Frank, Raum SB II 02-633, App. 26497; Dr. Jakob, Nikolaus, M.A., Raum SB II 01-434, App. 25763; Kurtz, Christiane, M.A., Raum SB II 05-331, App. 25638; PD Dr. Lamp, Erich, Ak. ORat, Raum SB II 01-623, App. 22180; Roessing, Thomas, M.A., Raum SB II 01-527, App. 24290; Schweitzer, Eva, M.A., Raum SB II 02-651, App. 24480; Seehaus, Christine, Ass. iur, Raum SB II 01-539, App. 25262; Siebert, Sandra, M.A., Raum SB II 01-433, App. 23209; Zerback, Thomas, M.A., Raum 05-211, App. 22557

Lehrbeauftragte: Arnold, Bernd-Peter, Hessischer Rundfunk, Frankfurt/Main; Becker, Roman, M.A., Tel. 06131 328090; Dr. Beyrer, Klaus-Dieter, Colonel-Kleinmann-Weg 2, 55128 Mainz; Dr. Dahlem, Stefan, ZMG Zeitungs Marketing Gesellschaft, Frankfurt/Main; Dr. Donnerstag, Joachim; Eps, Peter, M.A., Colonel - Kleinmann - Weg 2, 55099 Mainz, Tel. 0611 9788419; Frühauf, Hermann, M.A.; Harder, Sabine, M.A.; Dr. rer. nat. Oehler, Regina, Domus universitatis, Alte Universitätsstraße 17, 55116 Mainz, App. 39300; Dr. Petersen, Thomas; Schamari, Birgit, Domus universitatis, Alte Universitätsstraße 17, 55116 Mainz, App. 39300; Dr. phil. Schilling, Marcel; Dr. Viedebant, Klaus, Domus universitatis, Alte Universitätsstraße 17, 55116 Mainz, App. 39300; Dipl.-Volksw. Werner, Konstanze, Am Fort Gonsenheim 139, 55112 Mainz, Tel. 06131 9293481; Wolf, Günter; Dr. Zimmermann, Rainer

Nichtwissenschaftliche Mitarbeiterinnen/Mitarbeiter: Heil, Anita, Sekretariat, N.N., Raum SB II 05-313, App. 25635; Mitreuter, Jana, Sekretariat Prof. Nienstedt, Raum SB II 02-631, App. 24521; Ohters, Andrea, Sekretariat Prof. Kepplinger, Raum SB II 01-454, App. 22579; Walldorf, Rita, Sekretariat Prof. Wilke, Raum SB II 01-651, App. 23722

Publizistikwissenschaft

Colonel-Kleinmann-Weg 2, 55099 Mainz

Universitätsprofessorinnen/Universitätsprofessoren: Univ.-Prof. Dr. Kepplinger, Hans Mathias, App. 22594; Univ.-Prof. Dr. Kunczik, Michael, App. 24480; Univ.-Prof. Dr. Renner, Karl Nikolaus, App. 39306; Univ.-Prof. Dr. Ricker, Reinhart, App. 25938; Univ.-Prof. Dr. Wilke, Jürgen, App. 22539; Univ.-Prof. Dr. rer. pol. Wolff, Volker, App. 39305

Privatdozent: PD Dr. Lamp, Erich, Ak. ORat, Raum SB II 01-623, Colonel-Kleinmann-Weg 2, 55128 Mainz, App. 22180, Fax: 24239

Wissenschaftliche Assistenten: Dr. Maurer, Marcus, App. 22903; Dr. Reinemann, Carsten, App. 23748

Wissenschaftliche Mitarbeiterinnen/Mitarbeiter: Breßler, Eva, M.A., App. 22900; Dr. Ehmig, Simone Christine, M.A., App. 22176; Glaab, Sonja, M.A., App. 25222; Dr. Jakob, Nikolaus, M.A., App. 25763; Kurtz, Christiane, M.A., App. 25638; Roessing, Thomas, M.A., App. 24290; Schweitzer, Eva, M.A., App. 24480; Seehaus, Christine, Ass. iur, App. 25262; Siebert, Sandra, M.A., App. 23209; Zerback, Thomas, M.A., App. 22557

Lehrbeauftragte: Arnold, Bernd-Peter; Becker, Roman, M.A., Tel. 06131 328090; Dr. Dahlem, Stefan; Dr. Donnerstag, Joachim; Eps, Peter, M.A., Tel. 0611 9788419; Frühauf, Hermann, M.A.; Dr. Petersen, Thomas; Dr. phil. Schilling, Marcel; Dipl.-Volksw. Werner, Konstanze, Tel. 06131 9293481; Wolf, Günter; Dr. Zimmermann, Rainer

Sekretärin: Heil, Anita, Sekretariat, N.N., App. 25635; Ohters, Andrea, Sekretariat Prof. Kepplinger, App. 22579; Walldorf, Rita, Sekretariat Prof. Wilke, App. 23722

Medienmanagement

Colonel-Kleinmann-Weg 2, 55128 Mainz, Tel. 06131-39-24521, Fax 06131-39-26442,

E-Mail: Jana.Mitreuter@uni-mainz.de

Universitätsprofessoren/Universitätsprofessorinnen: Univ.-Prof. Dr. Nienstedt, Heinz-Werner, App. 25263

Wissenschaftliche Mitarbeiter: Dr. Habann, Frank, App. 26497; Proner, Patrick, M.A., App. 22677

Lehrbeauftragte: Dr. Dahlem, Stefan; Isenbart, Jan, M.A.

Sekretärin: Mitreuter, Jana, Sekretariat Prof. Nienstedt, Raum SB II 02-631, Colonel-Kleinmann-Weg 2, 55128 Mainz, App. 24521, Fax: 26442

Studentische Hilfskräfte:

Hoos, Sabine

Schneider, Constantin

Fachschaft Publizistik

Colonel-Kleinmann-Weg 2, 55128 Mainz, Tel. 06131-39-2 21 91

Journalistisches Seminar

Domus universitatis, Alte Universitätsstraße 17, 55116 Mainz, Tel. 06131-39-39300, Fax 06131-39-39302,

E-Mail: journal@mail.uni-mainz.de

Geschäftsführender Leiter: Univ.-Prof. Dr. Renner, Karl Nikolaus, App. 39306

Sekretariat: Glöckner, Verena, Raum 011, Alte Universitätsstraße 17, 55116 Mainz, App. 39300

Universitätsprofessorinnen/-professoren: Univ.-Prof. Dr. Renner, Karl Nikolaus, Raum 007,

Domus universitatis, Alte Universitätsstraße 17, 55116 Mainz, App. 39306; Univ.-Prof. Dr. rer. pol. Wolff,

Volker, Raum 006, Domus universitatis, Alte Universitätsstraße 17, 55116 Mainz, App. 39305

Honorarprofessorinnen/-professoren: Honorarprofessor Buchholz, Axel,

Domus universitatis, Alte Universitätsstraße 17, 55116 Mainz, App. 39300;

Honorarprofessor Dr. phil. Steiner, Tilman, Ass. jur., Domus universitatis, Alte Universitätsstraße 17, 55116 Mainz, App. 39300

Entpflichtete/i.R. befindliche Professorinnen/Professoren:

Univ.-Prof. Dr. (pensioniert) Dambmann, Gerhard, App. 39300; Univ.-Prof. Dr. (pensioniert) Gerhardt,

Rudolf, App. 39300; Univ.-Prof. Dr. (emeritiert) Gillessen, Günther, App. 39300;

Univ.-Prof. Dr. (pensioniert) Wucher, Albert, App. 39300

Wissenschaftliche Mitarbeiterinnen/Mitarbeiter: Badea, Florin, M.A.,

Raum 109 - Sprechzeiten: Mi. 10-12 Uhr, Domus universitatis, Alte Universitätsstraße 17, 55116 Mainz,

App. 39320; Dr. Hartmann, Thomas, M.A., Raum 112 - Sprechzeiten: Do. 9-10 Uhr,

Domus universitatis, Alte Universitätsstraße 17, 55116 Mainz, App. 39303; Dipl.-Biol. Heinemann, Pia,

Raum 110 - Sprechzeiten: Mi. 9-10 Uhr, Domus universitatis, Alte Universitätsstraße 17, 55116 Mainz, App. 39304

Lehrbeauftragte: Blaß, Bettina, M.A., Domus universitatis, Alte Universitätsstraße 17, 55116 Mainz,

App. 39300; Dr. rer. nat. Oehler, Regina, Domus universitatis, Alte Universitätsstraße 17, 55116 Mainz,

App. 39300; Schamari, Birgit, Domus universitatis, Alte Universitätsstraße 17, 55116 Mainz, App. 39300;

Dr. Viedebant, Klaus, Domus universitatis, Alte Universitätsstraße 17, 55116 Mainz, App. 39300

Bibliothek Journalismus: Dr. Hartmann, Thomas, M.A., Raum 112 - Sprechzeiten: Do. 9-10 Uhr;

Domus universitatis, Alte Universitätsstraße 17, 55116 Mainz, App. 39303

Nichtwissenschaftliche Mitarbeiterinnen/Mitarbeiter: Glöckner, Verena, Raum 011,

Alte Universitätsstraße 17, 55116 Mainz, App. 39300; Kühl, Jakob, Raum Studio,

Domus universitatis, Alte Universitätsstraße 17, 55116 Mainz, App. 39307

Fachstudienberatung: Dr. Hartmann, Thomas, M.A., Raum 112 - Sprechzeiten: Do. 9-10 Uhr,

Domus universitatis, Alte Universitätsstraße 17, 55116 Mainz, App. 39303

Institut für Soziologie

Colonel-Kleinmann-Weg 2, 55128 Mainz

Geschäftsführende Leitung: Univ.-Prof. Dr. Kieserling, André, Raum SB II, 04-444, App. 20377**Studienfachberatung Diplom-Studiengang:** Dr. phil. Lofink, Harald, Raum SB II, 04-543, App. 24792

Sprechstunde: Fr 10:00-11:00

Studienfachberatung Magister-Studiengang: Dr. phil., Dipl.-Soz.-Wiss. Sudek, Rolf, Raum SB II, 04-313, App. 23155

Sprechstunde: Do 10:00-12:00

Vertrauensdozent für ausländische Studierende: Dr. phil. Lofink, Harald, App. 24792**Entpflichtete/i. R. befindliche Professorinnen/Professoren:** Univ.-Prof. Dr. Landwehrmann, Friedrich, (emeritiert); Univ.-Prof. Dr. Nedelmann, Birgitta, (pensioniert)**Entpflichtete/i. R. befindliche außerplanmäßige Professorinnen/-professoren:** Dr. phil. Schmied, Gerhard, Akad. Dir. (pensioniert)**Bedienstete der Universität****Privatdozent:** PD Dr. Herzer, Manfred, Raum 02-219, App. 23097**Abt. Soziologie der Arbeitsbeziehungen**

Colonel-Kleinmann-Weg 2, 55128 Mainz

Hochschuldozent auf Lebenszeit: apl. Prof. Dr. rer. soc., Dipl.-Soz. Prigge, Wolfgang-Ulrich, Raum SB II, 04-323, App. 23438**Sekretariat:** Deppisch, Rosemarie, Raum SB II, 04-321, App. 22568, Fax: 25269

Öffnungszeiten: Di - Do 10:00-12:00

Wiss. Mitarbeiter: Dr. phil., Dipl.-Soz.-Wiss. Sudek, Rolf, Raum SB II, 04-313, App. 23155**Lehrbeauftragte/r:** Bartmann, Martin, M.A., App. 22568**Abt. Organisation von Arbeit und Betrieb**

Colonel-Kleinmann-Weg 2, 55128 Mainz

Universitätsprofessor: Univ.-Prof. Dr. Preisendörfer, Peter, Raum SB II, 04-345, App. 22383**Sekretariat:** Herz, Claudia, Raum SB II, 04-341, App. 26154, Fax: 26157

Öffnungszeiten: Mo - Do 10:00-12:00, Mi 14:00-16:00

Wiss. Mitarbeiterinnen/Mitarbeiter: Dr. Hinner, Kajetan, Raum SB II, 04-343, App. 26156; Dipl.-Soz. Liebe, Ulf, Raum SB II, 04-455, App. 21084; Dr. phil. Marel, Klaus, Raum SB II, 04-331, App. 22441; Dipl.-Soz. Rinn, Maren, Raum SB II, 04-441, App. 20831; Dr. phil. Schiener, Jürgen, Raum SB II, 04-333, App. 24705**Lehrbeauftragte:** Dipl.-Soz. Baumann, Thomas, Tel. 0611 75 41 46; Dr. Bühler, Christoph; Dipl. Geogr. Dirichs, Tanja; Dr. Garcia Diez, Susana, Tel. 0611 75 23 84; Dr. Haug, Sonja, Tel. 0911 943 0; Dr. phil. Unger, Rainer, Tel. 0611 75 45 12; Dr. oec. Vorgrimler, Daniel, Tel. 0611 75 34 96

Abt. Soziologie der Familie und der privaten Lebensführung

Colonel-Kleinmann-Weg 2, 55128 Mainz

Universitätsprofessor: Univ.-Prof. Dr. Schneider, Norbert F., Raum SB II, 04-456, App. 24704

Sekretariat: Wachtel, Roswitha, Raum SB II, 04-454, App. 22444, Fax: 25569

Öffnungszeiten: Mo - Do 10:30-11:30

Nichtbedienstete Privatdozentin: PD Dr. Matthias-Bleck, Heike, App. 22444

Wiss. Mitarbeiter: Dipl.-Päd. Stengel, Stephan, Raum SB II, 04-453, App. 23206

Wiss. Projektmitarbeiterinnen: Dipl.-Soz. Häuser, Julia, Raum SB II, 05-207, App. 26632;

Dipl.-Soz. Ruppenthal, Silvia, Raum SB II, 04-431, App. 20320

Lehrbeauftragte: Dipl.-Soz. Ruppenthal, Silvia, App. 20320; Stegmann, Monika, M.A.,

Tel. 06721 12211

Abt. Soziologische Theorie und Geschlechterforschung

Colonel-Kleinmann-Weg 2, 55128 Mainz

Sekretariat: N.N., Raum SB II, 04-531, App. 24042, Fax: 24043

Abt. Politische Institutionen

Colonel-Kleinmann-Weg 2, 55128 Mainz

Universitätsprofessor: Univ.-Prof. Dr. Kieserling, André, Raum SB II, 04-444, App. 20377

Sekretariat: Schmitz, Christine, Raum SB II, 04-442, App. 25270, Fax: 23728

Öffnungszeiten: Mo - Di 9:00-10:00; Mi 10:00-11:00

Wiss. Mitarbeiterin: Dipl.-Soz. Kuchler, Barbara, Raum SB II, 04-443, App. 23833

Lehrbeauftragte/r: Engelhardt, Anina, M.A., App. 25270; Jacob, Marita; Prof. Dr. Kühl, Stefan; Rein,

Thomas, M.A., Tel. 06144 32261; Stegmann, Monika, M.A., Tel. 06721 12211; Dr. Thiedeke, Udo,

App. 22692

Abt. Soziologie der Sozialstruktur und der sozialen Ungleichheit

Colonel-Kleinmann-Weg 2, 55128 Mainz

Universitätsprofessor: Univ.-Prof. Dr. Dr. Hradil, Stefan, Raum SB II, 04-553, App. 22692

Sekretariat: Pauly, Irmgard, Raum SB II, 04-551, App. 22692, Fax: 23726

Öffnungszeiten: Mo - Do 11:00-12:00

Wiss. Mitarbeiter: Dr. phil. Lofink, Harald, Raum SB II, 04-543, App. 24792

Lehrbeauftragte/r: Dr. Thiedeke, Udo, App. 22692

Fachschaft Soziologie

Colonel-Kleinmann-Weg 2, 55128 Mainz, Tel. 06131-39-25586

Sport

Albert-Schweitzer-Straße 22, 55099 Mainz, Tel. 06131-39-23506, Fax 06131-39-23525,
E-Mail: dekanat.sport@uni-mainz.de

Institutsleitung: Univ.-Prof. Dr. phil. Augustin, Dieter, Raum 114, App. 23514

Verwaltungsleiter: Dipl.-Betriebsw. (FH) Reinemann, Thorsten, Raum 106, App. 23505

Sekretariat: Klett, Brunhilde, Raum 105, App. 23506

Servicezeiten: Mo - Do 8.30 - 12.00, 13.45 - 16.00, Fr 8.30 - 12.00

Prüfungsamt: Forneck, Gisela, Raum 108, App. 23516

Öffnungszeiten: Mo - Fr 10.00 - 12.00

Professoren: Univ.-Prof. Dr. phil. Augustin, Dieter, App. 23514; Juniorprofessor Dr. Höner, Oliver, App. 23744; Univ.-Prof. Dr. med. Jung, Klaus, App. 23587; Univ.-Prof. Dr. phil. Dr. soc. Messing, Manfred, App. 23504; Univ.-Prof. Dr. Müller, Norbert, App. 23510; Juniorprofessor Dr. Preuß, Holger, App. 25414

Lehrkräfte: Dipl.-Sportlehrer Aust, Friedhelm, Ak.ORat, App. 23581; Dr. sportwiss. Burger, Ronald, App. 23805; Dipl.-Sportlehrer, Dipl.-Pädagoge Findeisen, Karl-Heinz, Ak.ORat, App. 23853; Dipl.-Sportlehrerin Gentz, Dorothea, Ak.ORätin, App. 23742; Dr. med. Lachtermann, Ella, App. 20148; Dr. Mahkorn, Mariette, Dipl.-Sportlehrerin, App. 23518; Menzer, Franz, App. 23582; Dipl.-Sportlehrer Ott, Friedemann, App. 23854; Dr. Sportwiss. Scholl, Helmut, Ak.ORat, App. 23584; Dr. Sportwiss. Schumann-Schmid, Brunhilde, App. 23520; PD Dr. Steinmann, Werner, Ak. Dir., App. 23745; Dipl. Sportlehrer Swoboda, Herbert, App. 23509; Wessel-Therhorn, Dörte, App. 23743

Technischer Leiter: Duks, Wilfried, Raum 110, App. 23507

Frauenbeauftragte: Wessel-Therhorn, Dörte, Raum 01-117 MzH, App. 23743

Studienfachberatung: Dipl.-Sportlehrer Ott, Friedemann, Raum 01 Anbau I SH, App. 23854

Mitglieder: Dr. Sportwiss. Freitag, Werner, Ak.ORat, Raum Schwimmhalle, App. 25413

Vertrauensdozent für ausländische Studierende: Univ.-Prof. Dr. med. Jung, Klaus, Raum 12, Albert-Schweitzer-Straße 22, 55099 Mainz, App. 23587

Physiotherapie: Menzer, Franz, Raum 4 A, App. 23582

Telefonnummern der jeweiligen Sportanlagen: Banihashemi, Asgar, Raum Schwimmbad, App. 23591; Neuburger, Gerd, Raum Schwimmbad, App. 23591; Niederberger, Udo, Raum Spielhalle, App. 23593; Schwarz, Hans-Werner, Raum Mehrzweckhalle, App. 23580; Sitschewski, Jürgen, App. 23159

Abt. Sportmedizin

Albert-Schweitzer-Straße 22, 55099 Mainz

Sekretariat: Rohde, Ines, Raum 12, App. 23586

Universitätsprofessor: Univ.-Prof. Dr. med. Jung, Klaus, Raum 12, App. 23587

Wiss. Mitarbeiter/Mitarbeiterinnen: Dr. med. Brandmayr, Alexandra, Raum Ergo II, App. 24562; Dr. med. Lachtermann, Ella, Raum 4, App. 20148; Dr. med. Torbati, Parvis, Raum 15, App. 26681; Wigand, Petra, App. 24563

Abt. Sportphysiologie

Abt. Sportpädagogik und -didaktik

Albert-Schweitzer-Straße 22, 55099 Mainz

Sekretariat: Geib, Eva, Raum 04/05 Anbau I SH, App. 23596

Universitätsprofessoren: Juniorprofessor Dr. Höner, Oliver, Raum DH 01-111, App. 23744

Emeritus: Dr. rer. nat. Hahmann, Heinz; Univ.-Prof. (pensioniert) Petter, Willi, App. 25596; Univ.-Prof. (pensioniert) Salomon, Hermann, App. 23517

Wiss. Mitarbeiter: Dipl.-Sportlehrer Ott, Friedemann, Raum 01 Anbau I SH, App. 23854

Sportgeschichte und -soziologie/Sportökonomie

Albert-Schweitzer-Straße 22, 55099 Mainz

Universitätsprofessoren: Univ.-Prof. Dr. phil. Dr. soc. Messing, Manfred, Raum 00-119 MzH, App. 23504; Univ.-Prof. Dr. Müller, Norbert, Raum 113, App. 23510; Juniorprofessor Dr. Preuß, Holger, Raum 00-117 MzH, App. 25414

Abt. Trainings- und Bewegungslehre

Albert-Schweitzer-Straße 22, 55099 Mainz

Sekretariat: Metzler, Elisabeth, Raum 101, App. 24560

Wiss. Mitarbeiter: Dr. sportwiss. Burger, Ronald, Raum 103 Berno-Wischmann-Haus, App. 23805

Habilitierte: PD Dr. Steinmann, Werner, Ak. Dir., Raum 111, App. 23745

Abt. Theorie und Praxis der Sportarten - Mannschaftssportarten

Albert-Schweitzer-Straße 22, 55099 Mainz

Wiss. Mitarbeiter: Dr. Sportwiss. Scholl, Helmut, Ak.ORat, Raum 01-119 MzH, App. 23584

Didaktik Volleyball

wissenschaftlicher Mitarbeiter: Dr. Sportwiss. Scholl, Helmut, Ak.ORat, Raum 01-119 MzH, App. 23584

Didaktik Basketball**Didaktik Handball****Didaktik Fußball**

wissenschaftlicher Mitarbeiter: Dipl.-Sportlehrer Aust, Friedhelm, Ak.ORat, Raum 01 GH, App. 23581

Abt. Theorie und Praxis der Sportarten - Individualsportarten

Albert-Schweitzer-Straße 22, 55099 Mainz

Universitätsprofessor: Univ.-Prof. Dr. phil. Augustin, Dieter, Raum 114, App. 23514

Wiss. Mitarbeiterinnen/Mitarbeiter: Dipl.-Sportlehrer, Dipl.-Pädagoge Findeisen, Karl-Heinz, Ak.ORat, Raum Schwimmhalle, App. 23853; Dr. Sportwiss. Freitag, Werner, Ak.ORat, Raum Schwimmhalle, App. 25413; Dipl.-Sportlehrerin Gentz, Dorothea, Ak.ORätin, Raum 01-113 MzH, App. 23742; Dr. Mahkorn, Mariette, Dipl.-Sportlehrerin, Raum 01-115 MzH, App. 23518; Dipl.Sportlehrer Swoboda, Herbert, Raum 01-119 GH, App. 23509; Wessel-Therhorn, Dörte, Raum 01-117 MzH, App. 23743

Didaktik Leichtathletik

wissenschaftlicher Mitarbeiter: Dipl.Sportlehrer Swoboda, Herbert, Raum 01-119 GH, App. 23509

weitere Lehrkräfte: Univ.-Prof. Dr. Müller, Norbert, Raum 113, App. 23510;
Univ.-Prof. (pensioniert) Salomon, Hermann, Raum 102 Anbau II SH, App. 23517

Didaktik Gerätturnen

wissenschaftliche Mitarbeiterin: Dr. Mahkorn, Mariette, Dipl.-Sportlehrerin, Raum 01-115 MzH, App. 23518

Didaktik Schwimmen

wissenschaftliche Mitarbeiter: Dipl.-Sportlehrer, Dipl.-Pädagoge Findeisen, Karl-Heinz, Ak.ORat, Raum Schwimmhalle, App. 23853; Dr. Sportwiss. Freitag, Werner, Ak.ORat, Raum Schwimmhalle, App. 25413

Didaktik Gymnastik

wissenschaftliche Mitarbeiterinnen: Dipl.-Sportlehrerin Gentz, Dorothea, Ak.ORätin, Raum 01-113 MzH, App. 23742; Wessel-Therhorn, Dörte, Raum 01-117 MzH, App. 23743

Abt. Allgemeiner Hochschulsport

Albert-Schweitzer-Straße 21, 55099 Mainz, E-Mail: ahs@uni-mainz.de

Leiter des Allgemeinen Hochschulsports: Dr. Sportwiss. Schaper, Axel, Ak. ORat, Raum 03 Anbau I SH, App. 25127

Verwaltung: Dipl.-Sportlehrer Dane, Wolfgang, (Verwaltungsleitung), Raum 4 Anbau SH, App. 24771, Fax: 25597; Geib, Eva, Raum 04/05 Anbau I SH, App. 23596, Fax: 25597

Lehrkräfte für besondere Aufgaben: Dipl. Sportlehrer Ferekidis, Ilias, Raum 104 Anbau II SH, App. 25118

Honorarlehrkräfte: Abou-Warda, Eyad; Banihashemi, Asgar; Barth, Hans; Baumann, Annett; Baumann, Ulli; Beinbauer, Harald; Buß, Gilbert; Daub, Daniele; Ditt, Michael; Dorn, Andrea; Dorner, Karin; Dyck, Jens; Edele, Michael; Fischer, Anne-Kristin; Fischer, Jan; Flommersfeld, Jana; Franke, Joachim; Fuchs, Bernd; Gehring, Thomas; Dipl.-Chem. Geisel, Bernhard, App. 24285; Giers, Michael; Grautegein, Alexander; Hähnel, Dirk; Handwerker, Klaus; Hänel, Jan; Harms, Jürgen; Hartmann, Frank; Hellwich, Katrin; Heyl, Fabienne; Holla, Matthias; Huber, Oliver; Hunger, Sandra; Jähne, Frank; Kerz, Bardo; Kleber, Jens; Klein, Kathrin; Klisch, Norbert; Köster, Timo; Kuhlmann, Kevin; Lamneck, Carmen; Laue, Tobias; Dr. Lehmann, Reinhard; Lehmann, Thomas; Malan, Christian; Markwick, Virginia; Mertens, Katharina; Möllmann, Margaretha; Dr. Müller, Henning; Neuburger, Gerd; Neunhöffer, Till; Oehme, Bernd; Dr.paed. Otto, Helmut, App. 23519; Pahlke, Günther; Paulus, Stefan; Pecht, Heike; Pomp, Alexander; Rappenecker, Jörn; Reichert, Ingo; Reinemann, Thorsten; Reinemer, Gretje; Reitz, Markus; Rieke, Inga; Sauerwein-Graetz, Kerstin; Schmelich, Haruka; Schmitt, Rudolf; Scholles, Jakob; Schulze, Camilla; Sikora, Peter; Skronn, Rick; Stierhof, Philipp; Tsekov, Mihail; Vid, Michael; Waldschmidt, Mirko; Wirschinger, Heike; Zehm, Simone; Zocher, Heinz

Ausbildungskurs: Spezialtrainer für Leichtathletik

Berno Wischmann Haus, Dalheimer Weg 2, 55128 Mainz, Tel. 06131/3749482, Fax 06131/3749480

Leiter der Ausbildung: PD Dr. Steinmann, Werner, Ak. Dir., Raum 111, App. 23745

Organisationleiterin DLV: Jaxt, Helga, Tel. 06131 3749482

Lehrbeauftragte: Bergmann, Wolfgang; Dr. med. Brandmayr, Alexandra, Raum Ergo II, App. 24562; Dr. sportwiss. Burger, Ronald, Raum 103 Berno-Wischmann-Haus, App. 23805; Diezemann, Reinhold; Dr. Knab, Eckhart; Menzer, Franz, Raum 4 A, App. 23582; Univ.-Prof. (pensioniert) Petter, Willi, Raum 06 Anbau I SH, App. 25596; Univ.-Prof. (pensioniert) Salomon, Hermann, Raum 102 Anbau II SH, App. 23517; PD Dr. Steinmann, Werner, Ak. Dir., Raum 111, App. 23745; Dipl.Sportlehrer Swoboda, Herbert, Raum 01-119 GH, App. 23509

Bibliothek Sport

Albert-Schweitzer-Straße 22, 55099 Mainz, Tel. 06131-39-23513, Fax 06131-39-23525

Bibliothekarin: Dipl.-Bibl. Huguenin-Hoechst, Angela, Raum 116 Bibliothek, App. 20023

Bibliotheksangestellter: Thien, Bernd, App. 20023

Fachschaft Sport

Albert-Schweitzer-Straße 22, Große Hall (GH), Raum 02, 55099 Mainz, Tel. 06131/39-21014,

Fax 06131-39-23525, E-Mail: FS-Sport@uni-mainz.de

Studierendenvertreterinnen/-vertreter: Brunn, Tatjana, Raum 02, Große Halle (GH), App. 21014; Fischer, Jan, Raum 02, Große Halle (GH), App. 21014; Knoll, Felix, App. 21014; Poppen, Matthias, App. 21014

Sprechzeiten: siehe Homepage der Fachschaft

Fachbereich 02 - Sozialwissenschaften, Medien und Sport

Filmwissenschaft

Vorlesungen

- Der Zauber der Venus, der Reiz des Adonis: Der schöne Mensch im Kino [V] Koebner, Th.
Vorlesung; 2 SWS; c.t.; Di, 14:00 - 16:00, Hs Medienhaus; c.t.
- Die Filmkomödie I [V] Marschall, S.
Vorlesung; 2 SWS; c.t.; Do, 14:00 - 16:00, Hs Medienhaus; c.t.

Proseminare

- Einführung i.d. Analyse v. Fernsehproduktionen [PS] Liptay, F.
Proseminar; 4 SWS; ben. Schein; c.t.; Do, 10:00 - 14:00, Hs Medienhaus; Marschall, S.
c.t.
- Einführung i.d. Filmanalyse [PS] Kiefer, B.
Proseminar; 4 SWS; ben. Schein; c.t.; Mo, 10:00 - 14:00, Hs Medienhaus; c.t.
- Geschlechterdarstellung u. Sprache der Mode im Film [PS] Buovolo, M.
Proseminar; ben. Schein; Blockseminar; O.u.Z.n.V.
- Oliver Stone [PS] Stiglegger, M.
Proseminar; 2 SWS; ben. Schein; Di, 10:00 - 12:00, Hs Medienhaus; c.t.
- Reisefilme [PS] Koebner, Th.
Proseminar; 2 SWS; ben. Schein; c.t.; Mo, 14:00 - 16:00, Hs Medienhaus; c.t.
- Südlich von Hollywood: Revolutionsfilm und Melodram im Mauer, R.
lateinamerikanischen Kino (Brasilien, Mexiko, Kuba) [PS]; Proseminar; 2 SWS; ben. Schein; c.t.; Di, 16:00 - 18:00, Hs Medienhaus; c.t.

Hauptseminare

- Avantgarde- und Underground-Film [HS] Kiefer, B.
Hauptseminar; 3 SWS; ben. Schein; c.t.; Mi, 16:00 - 19:00, Hs Medienhaus; Stiglegger, M.
c.t.
- Das also ist die Wirklichkeit? Zur schwierigen Ästhetik des Koebner, Th.
Dokumentarischen [HS]; Hauptseminar; 3 SWS; ben. Schein; c.t.; Mo, 16:00 - 19:00, S - Medienhaus; c.t.
- David Lynch [HS] Rauscher, A.
Hauptseminar; 3 SWS; ben. Schein; c.t.; Fr, 10:00 - 13:00, Hs Medienhaus; c.t.
- Klassiker der europäischen Filmkunst I Jean Renoir [HS] Koebner, Th.
Hauptseminar; 3 SWS; ben. Schein; c.t.; Di, 16:00 - 19:00, S - Grob, N.
Medienhaus; c.t.
- Lichtgestaltung [HS] Liptay, F.
Hauptseminar; 3 SWS; ben. Schein; c.t.; Mo, 12:00 - 15:00, S - Medienhaus; c.t.
- Subjektiv und Objektiv im Film [HS] Marschall, S.
Hauptseminar; 3 SWS; ben. Schein; c.t.; Di, 10:00 - 13:00, S - Medienhaus; c.t.
- William Wyler [HS] Grob, N.
Hauptseminar; 3 SWS; ben. Schein; Do, 16:00 - 19:00, S - Medienhaus; c.t.

Übungen

- Begleitend zur Einführung in die Filmanalyse TUTORIUM [T] N.N.
Tutorium; 2 SWS; c.t.; O.u.Z.n.V.

Mediendramaturgie

Vorlesungen

Klassiker des Hollywood-Kinos [V]

Grob, N.

Vorlesung; 2 SWS; c.t.; Mi, 14:00 - 16:00, Hs Medienhaus; c.t.

Proseminare

Einführung i.d. Mediendramaturgie [PS]

Klein, Th.

Proseminar; 2 SWS; ben. Schein; c.t.; Do, 10:00 - 14:00, S - Medienhaus;
c.t.

Hauptseminare

Shakespeare im Kino [HS]

Kiefer, B.

Hauptseminar; 3 SWS; ben. Schein; c.t.; Mi, 10:00 - 13:00, S -
Medienhaus; c.t.

Klein, Th.

Übungen

Digital Strategie [Ü]

Rauscher, A.

Übung; 2 SWS; c.t.; Do, 16:00 - 18:00, Hs Medienhaus; c.t.

Hörspiel [Ü]

Mauer, R.

Übung; 2 SWS; c.t.; Di, 14:00 - 16:00, S - Medienhaus; c.t.

Pädagogik

Informationen für Studierende

<http://www.uni-mainz.de/FB/Paedagogik/>

Studienfächer und -abschlussmöglichkeiten sowie Studien-, Prüfungs- und Promotionsordnung

- Diplom (Dipl.-Päd.)

Studien- und Prüfungsordnung sind im Prüfungsamt des Pädagogischen Instituts sowie im Internet unter folgenden Adressen erhältlich: Studienordnung:

http://www.verwaltung.uni-mainz.de/studlehr/Ordnungen/Prueford/sto/Frame_StO_Erziehungswissenschaften_Neu.htm

Prüfungsordnung:

http://www.verwaltung.uni-mainz.de/studlehr/Ordnungen/Prueford/diplom/Frame_DPO_Erziehungswissenschaften.htm

- Magister Artium (M.A.)

Die Ordnungen der Fachbereiche 11-16 und 23 für die Zwischenprüfung und die Magisterprüfung sind im Dekanat erhältlich sowie im Internet zu finden unter

<http://www.uni-mainz.de/FB/Paedagogik/magisterstudiengang.htm>

- Lehramt:

Erste Staatsprüfung für das Lehramt an Gymnasien (Erziehungswissenschaftliches Begleitstudium):

http://www.verwaltung.uni-mainz.de/studlehr/Ordnungen/online_handbuch/Downloads/Ordnungen_2002/

StO_Erziehungswiss_11_01.pdf

Landesverordnung über die Erste Staatsprüfung für das Lehramt an Gymnasien (außerdem im Buchhandel erhältlich sowie im Dekanat als Kopiervorlage einsehbar):

http://www.verwaltung.uni-mainz.de/studlehr/Ordnungen/lag/frame_lag.htm

- Promotionsordnung der Fachbereiche 11-16 und 23 (Dr.phil.)

http://www.verwaltung.uni-mainz.de/studlehr/Ordnungen/Prueford/prom/Prom_FB11-16und23.htm
(außerdem im Dekanat erhältlich).

- Akademische Zusatzqualifikationen

Studien- und Prüfungsordnung „Europäische Migration“: Bei Dr. G. Sander (Geschäftsführung) und unter folgender Adresse erhältlich: http://www.verwaltung.uni-mainz.de/studlehr/Ordnungen/Prueford/sto/StO_PO_Europaeische_Migration_Zusatzqualifikation.htm

Einführungsveranstaltungen für Studienanfänger, Fach- und Hochschulortwechsler

Lehramtsstudium (Gymnasium)	Kolbe, F.-U. N., N.
LV; Einzeltermin am 26.10.2005, 14:00 - 16:00, P 1	
Pädagogik: Diplomstudiengang	Garz, D. N., N.
LV; Einzeltermin am 24.10.2005, 10:00 - 12:00, P 11	
Pädagogik: Magister- und Promotionsstudiengang	Ruppert, M. N., N.
LV; Einzeltermin am 24.10.2005, 10:00 - 12:00, P 12	

Für Lehramtsstudierende geeignete Veranstaltungen

Ab dem Wintersemester gelten zwei Studienordnungen. Für Lehramtsstudierende, die bereits vor dem Wintersemester 2005/06 das Studium aufgenommen haben, gilt die alte Studienordnung. Die für Lehramtsstudierende geeigneten Veranstaltungen sind gemäß der Sachbereiche der alten Studienordnung wie folgt gekennzeichnet:

Lehramt, Sachbereich I: Theorie der Erziehung und Bildung (Proseminare „Einführung in die Schulpädagogik“)

Lehramt, Sachbereich II: Allgemeine Didaktik

Lehramt, Sachbereich III: Struktur und Reform des Bildungswesens

Lehramt, Sachbereich IV: Psychologische Aspekte des Erziehungshandelns

Lehramt, Sachbereich V: Soziologische Aspekte des Erziehungshandelns

Lehramt, Sachbereich VI: Vor- und Nachbereitung des Schulpraktikums (siehe Mittelseminare „Vorbereitung des Schulpraktikums“)

Für Lehramtsstudierende, die sich zum WS 05/06 eingeschrieben haben, gilt die modularisierte Übergangsordnung. Im Wintersemester betrifft dies lediglich die Einführungsseminare in das methodische Verstehen von Entwicklungsprozessen sowie die Einführungsvorlesung in die Theorie der Schule (Prof. Kolbe).

Inhaltsbereiche der Studienrichtung Erwachsenenbildung und außerschulische Jugendarbeit

Die für den Studienschwerpunkt 'Erwachsenenbildung und außerschulische Jugendarbeit' angebotenen Lehrveranstaltungen sind gemäß folgender Inhaltsbereiche und Wahlpflichtfächer gekennzeichnet:

1. Allgemeiner Teil

1.1 Theorien der Erwachsenenbildung

1.2 Theorien der außerschulischen Jugendbildung

1.3 Geschichtliche und gesellschaftliche Voraussetzungen der Erwachsenenbildung und der außerschulischen Jugendarbeit

1.4 Institutionen und Organisationen der Erwachsenenbildung

1.5 Didaktik und Methodik

2. Erwachsenenpädagogische Handlungskompetenz

3. Rechtliche Grundlagen der Erwachsenenbildung

4. Wahlpflichtfach

4.1 Bildungsmanagement

4.2 Biographieforschung

4.3 Gender Studies

Inhaltsbereiche der Studienrichtung Sonderpädagogik

Die für den Studienschwerpunkt 'Sonderpädagogik' angebotenen Lehrveranstaltungen sind gemäß folgender Inhaltsbereiche und Wahlpflichtfächer gekennzeichnet:

1. Allgemeiner Teil
 - 1.1 Theorien und Ethik
 - 1.2 Geschichte und Interkulturelle Sonderpädagogik
 - 1.3 Allgemeine sonderpädagogische Förderung
2. Sonderpädagogische Handlungskompetenz
3. Rechtliche Grundlagen der Sonderpädagogik
4. Medizinische Grundlagen der Sonderpädagogik
5. Wahlpflichtfach
 - 5.1 Geistigbehindertenpädagogik
 - 5.1.1 Allgemeine Grundlagen
 - 5.1.2 Vertiefende Weiterführung
 - 5.2 Sprachbehindertenpädagogik
 - 5.2.1 Allgemeine Grundlagen
 - 5.2.2 Vertiefende Weiterführung
 - 5.3 Verhaltensbehindertenpädagogik
 - 5.3.1 Allgemeine Grundlagen
 - 5.3.2 Vertiefende Weiterführung

Inhaltsbereiche der Studienrichtung Sozialpädagogik/Sozialarbeit

Die für den Studienschwerpunkt Sozialpädagogik/Sozialarbeit (SP/SA) angebotenen Lehrveranstaltungen sind gemäß folgender Inhaltsbereiche und Wahlpflichtfächer gekennzeichnet:

1. Allgemeiner Teil
 - 1.1 Geschichte und Theorien
 - 1.2 Internationalität
 - 1.3 Adressaten: Soziale Probleme und Lebenslagen
 - 1.4 Institutionen, Organisationsformen u. Arbeitsfelder
 - 1.5 Forschungsmethoden
2. Sozialpädagogische Handlungskompetenz:
 - 2.1 Sozialpädagogische Handlungskompetenz
 - 2.2 Theorie-Praxis-Seminar
3. Rechtliche Grundlagen der Sozialpädagogik und Sozialarbeit
4. Wahlpflichtfach
 - 4.1 Vorschulerziehung
 - 4.2 Sozialadministration, -planung, -politik
 - 4.3 Europäische Migration
 - 4.4 Kriminologie
 - 4.5 Sozialpädagogische Forschung

Wichtiger Hinweis zur Zuordnung der Lehrveranstaltungen

Die folgenden Veranstaltungen sind entsprechend ihrer inhaltlichen Profilierung nach Studienschwerpunkten und -bereichen aufgelistet. Dies bedeutet jedoch nicht, dass ausschließlich Studierende der verschiedenen Studienschwerpunkte und -bereiche in die jeweiligen Veranstaltungen aufgenommen werden. In der Regel gilt als Ausschlusskriterium die Gruppengröße. Fragen der Scheinerkennung in Fällen bereichsfremd zugeordneter Lehrveranstaltungen sind zu Beginn des Semesters jeweils mit dem Dozenten und den zuständigen Prüfungsämtern zu klären.

Exkursionsseminare im Grundstudium

Berufsfelderkundungen

Luckas, H.

Exkursion; 2 SWS; Di, 12:00 - 14:00, Seminarraum 2 413 / 01-224

Vorlesung**Sozialisation / Institutionen**

Sozialisationstheorie I

Aufenanger, S.

Vorlesung; 2 SWS; Do, 8:30 - 10:00, P 2

Empirie I

Empirie I - Einführung in die Methoden der Erziehungswissenschaft

Garz, D.

Vorlesung; 2 SWS; Mi, 10:00 - 12:00, P 3

Sonderpädagogik

Medizinische Grundlagen von Hör-, Stimm-, Sprach- und Sprechstörungen

Keilmann, A.

Vorlesung; 1 SWS; Sonderpädagogik 5.2.1; Di, 8:30 - 9:30, Hs I 102; Raum befindet sich in der Universitätsklinik

Orientierungsveranstaltung: Einführung in die Sonderpädagogik

Damag, A.

Vorlesung; 2 SWS; Orientierungsveranstaltung im Grundstudium; Mo, 16:00 - 18:00, P 204

Sozialpädagogik

Einführung in die Jugendhilfe

Hamburger, F.

Vorlesung; 2 SWS; SP/SA; Mo, 18:00 - 20:00, P 3

Erwachsenenbildung

Allgemeinbildung: Geschichte und aktuelle Herausforderungen

Höffer-Mehlmer, M.

Vorlesung; 2 SWS; EB 1.5; Lehramt Sachbereich II; Mo, 16:00 - 18:00, P 3

Einführung in die Erwachsenenbildung

von Felden, H.

Vorlesung; 2 SWS; Orientierungsveranstaltung für das Grundstudium; Di, 18:00 - 20:00, P 102

Schulpädagogik

Diskussion um Schulreform in Deutschland: Geschichte und aktuelle

Stelmaszyk, B.

Tendenzen; Vorlesung; 2 SWS; Sachbereich III; Mi, 10:00 - 12:00, Audi Max

Einführung in die Didaktik und Schulpädagogik

Schelle, C.

Vorlesung; 2 SWS; Sachbereich I + II; Do, 12:00 - 14:00, Audi Max

Theorie der Schule und Einführung in die Schulpädagogik

Kolbe, F.-U.

Vorlesung; 2 SWS; Di, 12:00 - 14:00, Hs 16

Allgemeine Erziehungswissenschaft

Biographische Erziehungswissenschaft

Garz, D.

Vorlesung; 2 SWS; Di, 10:00 - 12:00, P 2

Einführung in die Erziehungswissenschaft - mit Tutorien

Aufenanger, S.

Vorlesung; 2 SWS; Mi, 10:00 - 12:00, P 1

Historische Pädagogik

Hufnagel, E.

Vorlesung; 2 SWS; Mi, 9:00 - 10:00, P 3; Fr, 9:00 - 10:00, P 5

Proseminare (Proseminare sind anmeldungspflichtig)

Anmeldungen für die Proseminare: 'Einführungen in den Hauptfachstudiengang Erziehungswissenschaft, Anthropologie, Institutionen und Sozialisation' im Diplom- und Magisterstudiengang müssen über das Online-Verfahren in der Einführungswoche vorgenommen werden: Mo, 24.10, 13.00h bis Mi, 26.10., 20.00h. Zugang zum Online-Verfahren finden Sie über die Homepage des Pädagogischen Instituts: <http://www.uni-mainz.de/FB/Paedagogik/neuehp/lehrangebot/onlinemeldung.php>

Einführungen für den Hauptfachstudiengang Erziehungswissenschaften

Im Wintersemester 2005/06 werden keine Einführungsseminare in den Diplom- und Magisterstudiengang angeboten. Die Einführung findet in Vorlesungsform (Prof. Aufenanger, s.o.) mit ergänzenden Tutorien statt.

Anthropologie

Pädagogische Anthropologie I	N., N.
Proseminar; 2 SWS; Do, 12:00 - 14:00, SB II 03-134	
Pädagogische Anthropologie I	Fehlhaber, A.
Mittelseminar; 2 SWS; Di, 16:00 - 18:00, SB II 03-436	

Institutionen

Institutionen I	N., N.
Proseminar; 2 SWS; Mo, 12:00 - 14:00, P 13	
Institutionen I	Bartmann, S.
Proseminar; 2 SWS; Mo, 14:00 - 16:00, P 109 a	
Institutionen I	Fehlhaber, A.
Proseminar; 2 SWS; Di, 12:00 - 14:00, SB II 03-134	
Institutionen I	Idel, T.-S.
Proseminar; 2 SWS; Do, 10:00 - 12:00, Hs III	

Einführung in die Schulpädagogik (für Studierende nach alter Studienordnung)

Die Proseminare „Einführung in die Schulpädagogik“ sind anmeldepflichtig. Die Anmeldemöglichkeit besteht in der Woche vor Semesterbeginn über den entsprechenden Link auf der Homepage des Instituts. Der Anmeldezeitraum steht momentan noch nicht fest. Bitte informieren Sie sich rechtzeitig über die Homepage des Instituts

(<http://www.uni-mainz.de/FB/Paedagogik/neuehp/lehrrangebot/onlinemeldung.php>) bzw. die entsprechenden Aushänge. Voraussetzung für die Anmeldung ist ein frei geschalteter ZDV-Account. Die Freischaltung kann innerhalb eines Tages ebenfalls online über die ZDV-Homepage vorgenommen werden. Eine mündliche, schriftliche oder e-mail-Anmeldung ist nicht möglich. Studierende, die sich im vergangenen Semester für einen Seminarplatz angemeldet hatten und denen kein Seminarplatz zugewiesen werden konnte, haben die Möglichkeit, sich vorab anzumelden. Beachten Sie, dass diese Möglichkeit nur für diejenigen Studierenden besteht, die auf der so genannten „Warteliste“ stehen. Ein Nachtrag auf der Warteliste ist nicht möglich.

Einführung in die Schulpädagogik	Meister, N.
Proseminar; 2 SWS; Sachbereich I; Mo, 16:00 - 18:00, Seminarraum 2 413 / 01 222	
Einführung in die Schulpädagogik	Ullrich, H.
Proseminar; 2 SWS; Sachbereich I; Mo, 14:00 - 16:00, SB II 03-436	
Einführung in die Schulpädagogik	Graf, K.
Proseminar; 2 SWS; Sachbereich I; Di, 12:00 - 14:00, Seminarraum K 01-525	
Einführung in die Schulpädagogik	Stelmaszyk, B.
Proseminar; 2 SWS; Sachbereich I; Mo, 18:00 - 20:00, SB II 03-152	
Einführung in die Schulpädagogik	Stelmaszyk, B.
Proseminar; 2 SWS; Sachbereich I; Di, 18:00 - 20:00, SB II 03-152	
Einführung in die Schulpädagogik	Schlickum, Ch.
Proseminar; 2 SWS; Sachbereich I; Fr, 14:00 - 16:00, SB II 03-153	
Einführung in die Schulpädagogik	Ullrich, H.
Proseminar; 2 SWS; Sachbereich I; Mo, 16:00 - 18:00, SB II 03-436	
Einführung in die Schulpädagogik	Kunze, K.
Proseminar; 2 SWS; Sachbereich I; Di, 16:00 - 18:00, P 204	

Einführungsseminar Schulpädagogik - Modul 1 (für Studienanfänger nach Übergangsordnung ab WS 2005/06)

Die Proseminare „Einführung in das methodische Verstehen von Entwicklungsprozessen“ sind anmeldepflichtig. Die Anmeldemöglichkeit besteht in der Woche vor Semesterbeginn über den entsprechenden Link auf der Homepage des Instituts. Der Anmeldezeitraum steht momentan noch nicht fest.

Bitte informieren Sie sich rechtzeitig über die Homepage des Instituts

(<http://www.uni-mainz.de/FB/Paedagogik/neuehp/lehrangebot/onlinemeldung.php>) bzw. die entsprechenden Aushänge. Voraussetzung für die Anmeldung ist ein frei geschalteter ZDV-Account. Die Freischaltung kann innerhalb eines Tages ebenfalls online über die ZDV-Homepage vorgenommen werden. Eine mündliche, schriftliche oder e-mail-Anmeldung ist nicht möglich.

Einführung in das methodische Verstehen von Entwicklungsprozessen Proseminar; 2 SWS; Übergangsordnung: Modul 1; Mo, 16:00 - 18:00, P 206	Kunze, K.
Einführung in das methodische Verstehen von Entwicklungsprozessen Proseminar; 2 SWS; Übergangsordnung: Modul 1; Fr, 12:00 - 14:00, SB II 03-436	Schelle, C.
Einführung in das methodische Verstehen von Entwicklungsprozessen Proseminar; 2 SWS; Übergangsordnung: Modul 1; Mo, 10:00 - 12:00, P 204	Idel, T.-S.
Einführung in das methodische Verstehen von Entwicklungsprozessen Proseminar; 2 SWS; Übergangsordnung: Modul 1; Mo, 14:00 - 16:00, SB II 03-144	Kolbe, F.-U.
Einführung in das methodische Verstehen von Entwicklungsprozessen Proseminar; 2 SWS; Übergangsordnung: Modul 1; Di, 10:00 - 12:00, Seminarraum 2 413 / 01 222	Meister, N.
Einführung in das methodische Verstehen von Entwicklungsprozessen Proseminar; 2 SWS; Übergangsordnung: Modul 1; Fr, 16:00 - 18:00, SB II 03-153	Schlickum, Ch.
Einführung in das methodische Verstehen von Entwicklungsprozessen Proseminar; 2 SWS; Übergangsordnung: Modul I; Mo, 18:00 - 20:00, Seminarraum 2 413 / 01 222	Graf, K.
Einführung in das methodische Verstehen von Entwicklungsprozessen Proseminar; 2 SWS; Übergangsordnung: Modul 1; Mo, 16:00 - 18:00, SB II 03-144	Kolbe, F.-U.
Einführung in das methodische Verstehen von Entwicklungsprozessen Proseminar; 2 SWS; Übergangsordnung: Modul 1; Do, 10:00 - 12:00, SB II 03-134	Schelle, C.

Mittelseminare

Vorbereitung des Schulpraktikums (anmeldungspflichtig)

Anmeldungen für diese Veranstaltungen sind möglich am:

Mo, 31.10.2005 von 12:00 bis 14:00 Uhr im Archiv SB II 03-324.

Lehrer, Schüler, Schule - Zur Vorbereitung der Schulpraktika Mittelseminar; 4 SWS; Sachbereich VI; Mo, 17:00 - 18:00, P 6; Mo, 18:00 - 20:00, P 7; + 1 Std. n. V.	Heck, G.
Vor- und Nachbereitung des Schulpraktikums Mittelseminar; 3 SWS; Sachbereich VI; Do, 16:00 - 18:00, SB II 03-436; +1 Std. n. V.	Kurz, E.
Vor- und Nachbereitung des Schulpraktikums Mittelseminar; 4 SWS; Sachbereich VI; Mo, 17:00 - 18:00, P 2; Mo, 18:00 - 20:00, P 12; + 1 Std. n. V.	Edlich, G.

- Vor- und Nachbereitung des Schulpraktikums
Mittelseminar; 3 SWS; Sachbereich VI; Di, 16:00 - 18:00, Seminarraum 2
413 / 01-224; + 1 Std. n.V. Beinhauer, H.
- Vor- und Nachbereitung des Schulpraktikums
Mittelseminar; 3 SWS; Sachbereich VI; Mo, 14:30 - 16:00, Seminarraum 2
413 / 01-224; + 1 Std. n.V. Borzel, K.-H.
- Vor- und Nachbereitung des Schulpraktikums
Mittelseminar; 4 SWS; Sachbereich VI; Mo, 14:00 - 16:00, Raum n.V.; Mo,
16:00 - 17:00, P 2; + 1 Std. n.V. Heuer, B.
- Vor- und Nachbereitung des Schulpraktikums
Mittelseminar; 3 SWS; Sachbereich VI; Do, 18:00 - 20:00, SB II 03-436; +
1 Std. n.V. Martin-Beyer, W.
- Vor- und Nachbereitung des Schulpraktikums
Mittelseminar; 4 SWS; Sachbereich VI; Mo, 17:00 - 20:00, P 6; + 1 Std. n.V. Heuer, B.

Methoden der Erziehungswissenschaft (anmeldungspflichtig)

Zu den Empirieseminaren finden begleitende Tutorien statt, so dass sich der SWS-Umfang auf etwa 4 SWS je Veranstaltung erhöht. Genauere Hinweise zu den Tutorien erfolgen in den Kommentierungen der einzelnen Lehrveranstaltungen.

- Empirie II: Narrationsanalyse
Mittelseminar; 2 SWS; Mo, 18:00 - 20:00, SB II 03-144 Bartmann, S.
- Empirie II: Objektive Hermeneutik
Mittelseminar; 2 SWS; Mo, 12:00 - 14:00, P 207; Nach den ersten drei
Sitzungen sind zwei Blockseminare geplant, und zwar voraussichtlich am
26.11.05 und am 7.01.06 von 10-18h, wahrscheinlich im Philosophicum (P
103). Fehlhaber, A.
- Empirie II: Objektive Hermeneutik
Mittelseminar; 2 SWS; Di, 12:00 - 14:00, Seminarraum 2 413 / 01-224;
Nach den ersten vier Sitzungen wird es zwei Blocktermine geben, und zwar
am Sa, 3.12.05 sowie am Sa, 14.01.06, jeweils von 10-18h in P 201, 205,
206. Kirsch, S.
- Methoden der Erziehungswissenschaft
Mittelseminar; 2 SWS; Do, 10:00 - 12:00, SB II 03-144 Badawia, T.

Grundstudium: Anthropologie

- Anthropologie II
Mittelseminar; 2 SWS; Di, 14:00 - 16:00, SB II 02-146 Borst, E.
- Bildung steht auf (dem) Spiel - Eine Erforschung des Zusammenhangs von
kreativ-schöpferischem Spiel und Bildung; Mittelseminar; 2 SWS; Zeit
n.V., SB II 03-436; ab 4.11.2005; Blockseminar jeweils Fr 11.00 bis 17.30
Uhr. Termine: 4.11.2005, 9. oder 23.12.2005, 6. oder 20.1.2006 Buland, R.
- Pädagogische Anthropologie II
Mittelseminar; 2 SWS; Mi, 14:00 - 16:00, SB II 03-436 Hufnagel, E.
- Pädagogische Anthropologie II: Freiheit als Thema der Pädagogischen
Anthropologie; Mittelseminar; 2 SWS; Mi, 12:00 - 14:00, SB II 03-436 Ruppert, M.

Grundstudium: Sozialisation

- Sozialisationstheorien II
Mittelseminar; 2 SWS; Mo, 8:00 - 10:00, SB II 03-144 Welter, N.
- Sozialisationstheorien II: Frühe Objektbeziehungen und
Persönlichkeitsstörungen; Mittelseminar; 2 SWS; Mi, 12:00 - 14:00, SB II
03-134 Foerster, M.J.
- Sozialisationstheorien II: Politische Sozialisation
Mittelseminar; 2 SWS; Mo, 18:00 - 20:00, SB II 03-436 Fehlhaber, A.

Grundstudium: Institutionen

Institutionen II	Idel, T.-S.
Mittelseminar; 2 SWS; Di, 14:00 - 16:00, SB II 03-144	
Institutionen II	Bartmann, S.
Mittelseminar; 2 SWS; Di, 10:00 - 12:00, P 109 a	

Grundstudium: Handlungskompetenz

Handlungskompetenz I - eine Einführung	Badawia, T.
Mittelseminar; 2 SWS; Mi, 10:00 - 12:00, SB II 03-436	
Handlungskompetenz I - eine Einführung	Lucas, H.
Mittelseminar; 2 SWS; Mi, 10:00 - 12:00, Seminarraum 2 413 / 01-224	
Handlungskompetenz I - eine Einführung	Bartmann, S.
Mittelseminar; 2 SWS; Di, 14:00 - 16:00, SB II 03-436	
Handlungskompetenz II: „Ich habe das Gestern gesehen, ich kenne das Morgen“; Mittelseminar; 2 SWS; Fr, 14:00 - 18:00, SB II 03-152; 14-tägig	Hölzel, S.
Handlungskompetenz II: Klientenzentrierte Gesprächsführung	Doppler, P.
Mittelseminar; 2 SWS; Mi, 18:00 - 20:00, SB II 03-152	
Handlungskompetenz II: Moderation, Präsentation, Rhetorik - Praktische Übungen fürs pädagogische Handwerk; Mittelseminar; 2 SWS; Do, 16:00 - 20:00, SB II 02-146; 14-tägig	Wolter, O.
Handlungskompetenz II: Problemzentrierte Gesprächsführung	Tönges, H.-J.
Mittelseminar; 2 SWS; Mo, 18:00 - 20:00, SB II 03-134	

Sozialpädagogik

Aktuelle Probleme der Altenpflege und der Altenhilfeplanung	Krick, R.
Mittelseminar; 2 SWS; SA/SP 4.2; Mi, 18:00 - 20:00, SB II 02-146	
Beratungsmethoden	Wöbcke, M.
Mittelseminar; 2 SWS; SP/SA 2.1; Di, 12:00 - 14:00, SB II 03-436	
Das Problem der Überschuldung und die Arbeit der Schuldnerberatung	Sanio, W.
Mittelseminar; 2 SWS; SP/SA 1.3+2.1; Mi, 18:00 - 20:00, Seminarraum 2 413 / 01-220	
Diagnostik in der Sozialpädagogik	Wöbcke, M.
Mittelseminar; 2 SWS; SP/SA 1.6 + 2.2; Mo, 14:00 - 16:00, SB II 02-146	
Europäische Sozial- und Bildungspolitik, Erasmus-Kolloquium	Hamburger, F.
Mittelseminar; 2 SWS; SP/SA 1.2; Mo, 16:00 - 18:00, SB II 03-152	Hirschler, S.
	Sander, G.; Wöbcke, M.
Jugendarbeit	Wöbcke, M.
Mittelseminar; 2 SWS; SP/SA 1.3 + 2.1; Mo, 12:00 - 14:00, SB II 03-152	
Soziale Gruppenarbeit	Wöbcke, M.
Mittelseminar; 2 SWS; SP/SA 1.2 + 2.1; Di, 10:00 - 12:00, SB II 03-436	
Sozialpädagogische Forschung	Schweppe, C.
Mittelseminar; 2 SWS; SP/SA 1.5; Mi, 12:00 - 14:00, SB II 02-146	
Sozialpolitik in Europa	Hirschler, S.
Mittelseminar; 2 SWS; SA/SP 4.3; Mi, 16:00 - 18:00, SB II 03-436	
Untersuchungen zur Jugendhilfe: Jugendhilfeforschung als Bildungsforschung	Hamburger, F.
Mittelseminar; 2 SWS; SA/SP 1.3/1.6; Di, 10:00 - 12:00, SB II 02-146	
Wenn SozialpädagogInnen Fehler machen	Schweppe, C.
Mittelseminar; 2 SWS; SP/SA 2.2; Mo, 12:00 - 14:00, SB II 02-146	

Hinweis für das Hauptstudium, Studienrichtung Sozialpädagogik/Sozialarbeit

Das Wahlpflichtfach Kriminologie wird vom Fb 03 aus koordiniert, das entsprechende Seminarangebot entnehmen Sie bitte der Lehrveranstaltungsübersicht des Fb 03.

Sonderpädagogik

- Allgemeine Grundlagen der Verhaltensgestörtenpädagogik Seitz, W.
Mittelseminar; 2 SWS; Sonderpädagogik 5.3.1; jede 2. Woche Fr, 14:00 - 18:00, SB II 03-144
- Berufliche Beziehungen in sonderpädagogischen Arbeitsbereichen Kretschmer, I.
Würkert, B.
Mittelseminar; 2 SWS; Sonderpädagogik 2.; 5.3.2; Di, 8:00 - 10:00, SB II 03-134
- Die Feldenkrais-Methode „Bewusstsein durch Bewegung“ Jung, H.
Mittelseminar; 2 SWS; Sonderpädagogik 2.; Mo, 11:00 - 12:00, FS
- Entwicklungsförderung von Menschen mit schwerster Behinderung Stumpf, F.
Mittelseminar; 2 SWS; Sonderpädagogik 5.1.2; Mi, 10:00 - 13:30, Raum n.V.; Schule für Körperbehinderte Nieder-Olm; Vorberechnung am 8.11.2004, 14.00h, SB II 03-453
- Familienorientierte Frühförderung Maas, D.
Mittelseminar; 2 SWS; 14-tägig; Sonderpädagogik 1.3; Do, 14:00 - 18:00, SB II 03-152
- Fernöstliche Entspannungsmethoden in der Sonderpädagogik Hecklau-Seibert, S.
Mittelseminar; 2 SWS; Sonderpädagogik 2.; Di, 12:00 - 14:00, FS
- Ganzheitliches kreatives Gestalten in der Sonderpädagogik Endres, U.
Mittelseminar; 1 SWS; Sonderpädagogik 2.; 5.1.2; 5.2.2; 5.3.2;
Blockveranstaltung Windmühlenschule Mainz: Fr, 18.11.2005, 9-20/20.30h
- Hyperaktivität und ADS Roggensack, C.
Mittelseminar; 2 SWS; Sonderpädagogik 5.3.2; Mo, 8:30 - 10:00, SB II 03-153
- Institutionen der Sonderpädagogik Bender, S.
Mittelseminar; 2 SWS; Sonderpädagogik 1.3; 5.1.1; Mo, 14:00 - 16:00, SB II 03-152
- Musiktherapeutisches Arbeiten in der Sonderpädagogik Lingenfelder, M.
Mittelseminar; 2 SWS; Sonderpädagogik 2.; 5.1.2; 5.2.2;
Blockveranstaltung im Cornelius Konservatorium nach Vereinbarung;
Vorberechnung: 9.11.2005, 12.00h, SB II 03-453
- Psychomotorik: Theoretische und praktische Grundlagen Hecklau-Seibert, S.
Mittelseminar; 2 SWS; Sonderpädagogik 1.3; 2; 5.1; Di, 10:00 - 12:00, FS
- Rechte Behinderter und ihrer Angehörigen Eble, H.
Mittelseminar; 2 SWS; Sonderpädagogik 3.; Fr, 10:00 - 11:30, SB II 03-153
- Redestörungen Roggensack, C.
Mittelseminar; 2 SWS; Sonderpäd. 5.2.1; Do, 10:00 - 12:00, SB II 03-436
- Sonderpädagogische Einrichtungen im Erwachsenenalter Bender, S.
Exkursion; 2 SWS; Sonderpädagogik 1.3; Mo, 10:00 - 12:00, SB II 03-152
- Sonderpädagogische Förderdiagnostik Rock, K.
Mittelseminar; 2 SWS; Sonderpädagogik 1.3; Mi, 14:00 - 16:00, SB II 03-152

Erwachsenenbildung

- Biographieforschung, Erwachsenenbildung, Gender von Felden, H.
Mittelseminar; 2 SWS; EB 1.1+4.2+4.3; Mo, 14:00 - 16:00, SB II 03-134
- Einführung in Konfliktmanagement und Mediation in der Arbeit mit Jugendlichen und Erwachsenen; Mittelseminar; 2 SWS; EB 1.2; Vortreffen: 3.11., 18-20h, SB II 03-153; Blockveranstaltungen: 9.11., 9-16.30h; 9.12., 9-16.30h; 10.12., 9-16.30h; Räume werden beim Vortreffen bekannt gegeben Hansen-Tolles, M.

- Erwachsenen- und Familienbildung in kirchlicher Trägerschaft
Mittelseminar; 2 SWS; EB 1.4; Di, 16:00 - 18:00, SB II 02-146 Piroth, N.
- Evaluation und Qualitätssicherung im Bildungssystem
Mittelseminar; 2 SWS; EB 4.1; Di, 14:00 - 16:00, SB II 03-152 Höffer-Mehlmer, M.
- Geschichte und gesellschaftliche Rahmenbedingungen von Schule, Hochschule und Erwachsenenbildung I: 1848-1933; Mittelseminar; 2 SWS; EB 1.3; Do, 8:00 - 10:00, SB II 02-146 Heck, G.
- Geschichte und gesellschaftliche Rahmenbedingungen von Schule, Hochschule und Erwachsenenbildung II: 1933-1945; Mittelseminar; 2 SWS; EB 1.3; Do, 10:00 - 12:00, SB II 02-146 Heck, G.
- Konstruktivismus in der Erwachsenenbildung
Mittelseminar; 2 SWS; EB 1.1; Mi, 8:30 - 10:00, SB II 02-146 Borst, E.
- Konzeptionen und Umsetzungen von Abschlussarbeiten
Mittelseminar; 2 SWS; EB 2.; Mo, 16:00 - 18:00, SB II 03-134 von Felden, H.
- Migration und Bildung
Mittelseminar; 2 SWS; EB 1.5, Lehramt Sachbereich V; Di, 10:00 - 12:00, SB II 03-152 Höffer-Mehlmer, M.
- Organisation und Organisationsentwicklung
Mittelseminar; 2 SWS; EB 4.1; Blockveranstaltung: 11.11., 14-18h; 12.11., 9-17h; 25.11., 14-18h; 26.11., 9-17h; Räume werden später im univis bekannt gegeben Behrmann, D.
- Pädagogik des Nicht-Alltäglichen im gesellschaftlichen Wandel
Mittelseminar; 2 SWS; EB 1.5; Mi, 12:00 - 14:00, SB II 03-152 Piroth, N.
- Techniken wissenschaftlichen Arbeitens in der Erwachsenenbildung
Mittelseminar; 2 SWS; EB 2; Do, 12:00 - 14:00, Seminarraum 2 413 / 01 222 Griese, B.
- Volkshochschule im Nationalsozialismus
Mittelseminar; 2 SWS; EB 1.3; Do, 14:00 - 16:00, Seminarraum 2 413 / 01 222 Griese, B.
- Medienpädagogik**
- Filmerziehung
Mittelseminar; 2 SWS; Fr, 12:00 - 15:00, P 4; 14-tägig Walberg, H.
- Mediale Wissensvermittlung für Kinder
Mittelseminar; 2 SWS; Fr, 10:00 - 12:00, P 204 Aufenanger, S.
- Zur Gestaltung multimedialer Lernumgebungen
Mittelseminar; 2 SWS; gilt auch für Schulpädagogik Sachbereich II; Di, 8:00 - 10:00, P 5 Siller, F.
- Schulpädagogik**
- Allgemeine Didaktik
Mittelseminar; 2 SWS; Sachbereich II; Di, 10:00 - 12:00, SB II 03-144 Renda, E.-G.
- Bedeutende Schulpädagogen
Mittelseminar; 2 SWS; Sachbereich III; Do, 10:00 - 12:00, P 6 Renda, E.-G.
- Didaktik
Mittelseminar; 2 SWS; Sachbereich II; Zeit und Raum n.V. N., N.
- Didaktische Konzeptionen
Mittelseminar; 2 SWS; Sachbereich II; Di, 14:00 - 16:00, P 2 Edlich, G.
- Entwicklungspsychologische und lebensgeschichtliche Dimensionen der Erziehung; Mittelseminar; 2 SWS; Sachbereich IV; Do, 8:00 - 10:00, P 6 Renda, E.-G.
- Hogwarts - eine Fallrekonstruktion unter der Perspektive von Schulkultur
Mittelseminar; 2 SWS; Sachbereich III; Do, 18:00 - 20:00, P 203 Beck, Ch.
- Kindheit im Wandel
Mittelseminar; 2 SWS; Sachbereich V; Di, 8:00 - 10:00, SB II 03-144 Renda, E.-G.
- Leistungsbeurteilung
Mittelseminar; 2 SWS; Sachbereich IV; Fr, 14:00 - 16:00, P 2 Edlich, G.

Projektorientiertes Lernen Mittelseminar; 2 SWS; Sachbereich III; Mi, 18:00 - 20:00, SB II 03-436	Rech, A.
Psychologische Aspekte des Lehrerhandelns Mittelseminar; 2 SWS; Sachbereich IV; Zeit und Raum n.V.	N., N.
Schule als Institution Mittelseminar; 2 SWS; Sachbereich III; Zeit und Raum n.V.	N., N.
Schulen der Reformpädagogik Mittelseminar; 2 SWS; Sachbereich III; Mi, 10:00 - 12:00, SB II 03-152	Ullrich, H.
Schulische Sozialisation Mittelseminar; 2 SWS; Sachbereich IV; Mo, 8:30 - 10:00, SB II 03-152	Höblich, D.
Schulische Sozialisation Mittelseminar; 2 SWS; Sachbereich V; Zeit und Raum n.V.	N., N.
Unterricht beobachten und analysieren Mittelseminar; 2 SWS; Sachbereich II; Fr, 10:00 - 12:00, SB II 03-436	Schelle, C.
Wandel der Jugend - Wandel der Schule Mittelseminar; 2 SWS; Sachbereich V; Mi, 8:30 - 10:00, SB II 03-152	Ullrich, H.
Allgemeine Erziehungswissenschaft II	
Die Bedeutung der allgemeinen Pädagogik für die spezielle Erziehungswissenschaft; Mittelseminar; 2 SWS; Di, 16:00 - 18:00, SB II 03-144	Borst, E.
Einführung in die Allgemeine Pädagogik Mittelseminar; 2 SWS; Do, 10:00 - 12:00, SB II 03-152	Ruppert, M.
Wissenschaftstheorie	
Einführung in die Wissenschaftstheorie Mittelseminar; 2 SWS; Do, 12:00 - 14:00, SB II 03-152	Ruppert, M.
Wissenschaftstheorie Mittelseminar; 2 SWS; Di, 16:00 - 18:00, SB II 03-134	Garz, D.
Wissenschaftstheorie Mittelseminar; 2 SWS; Do, 10:00 - 12:00, Seminarraum 2 413 / 01 230	N., N.
Oberseminare	
Sozialpädagogik	
Klassiker der Sozialpädagogik Oberseminar; 2 SWS; SP/SA 1.1 u. 1.3; Mi, 10:00 - 12:00, SB II 02-146	Hamburger, F.
Theorien der Sozialpädagogik Oberseminar; 2 SWS; SA/SP 1.1; Mo, 16:00 - 18:00, SB II 02-146	Schweppe, C.
Erwachsenenbildung	
Kulturelle Bildung Oberseminar; 2 SWS; EB 1.1; Di, 12:00 - 14:00, SB II 03-152	von Felden, H.
Allgemeine Erziehungswissenschaft II	
Entgrenzung des Pädagogischen Oberseminar; 2 SWS; Di, 16:00 - 18:00, SB II 03-152	Kolbe, F.-U.
Forschungsseminar Oberseminar; 2 SWS; Beginn in der ersten Semesterwoche; jede 2. Woche Mi, 17:00 - 20:00, SB II 03-144	Garz, D.
Pädagogik und Ethik Oberseminar; 2 SWS; Fr, 10:00 - 12:00, P 7	Hufnagel, E.
Philosophische Pädagogik - Wissenschaftstheorie Oberseminar; 2 SWS; Mi, 10:00 - 12:00, SB II 03-144	Hufnagel, E.

Medienpädagogik

Cyborgs und Avatare. Medientheoretische und anthropologische Überlegungen zur Zukunft der Medienpädagogik; Oberseminar; 2 SWS; Do, 18:00 - 20:00, SB II 03-152
Aufenanger, S.

Kolloquien

Kolloquium/Lektürekurs
LV; 2 SWS; Veranstaltungen alternieren wöchentlich; jede 2. Woche Mi, 18:00 - 20:00, SB II 03-242
Hamburger, F.
Höffer-Mehlmer, M.

PraktikantInnenkolloquium
Kolloquium; 1 SWS; Zeit und Raum n.V.
Hecklau-Seibert, S.
Roggensack, C.
Bender, S.

Sozialpädagogische Forschungswerkstatt
Kolloquium; 2 SWS; SA/SP 1.5+1.6; Mo, 18:00 - 20:00, SB II 02-146
Schweppe, C.

Politikwissenschaft

Einführungsveranstaltungen

Einmalige Einführungsveranstaltung für Studienanfänger, Fach- und Hochschulortwechsler; LV; einmalige Einführungsveranstaltung; Einzeltermin am 25.10.2005 14:00 - 16:00 N 3
Wagner, Ch.

Vorlesungen

Grundbegriffe der Politik, Teil II
Vorlesung; 2 SWS; ECTS: 3; Di, 16:00 - 18:00, P 5
Buchheim, H.

Internationale Migration
Vorlesung; 2 SWS; ECTS: 3; Mi, 10:00 - 12:00, N 1
Dittgen, H.

Einführung in das Politische System der Bundesrepublik Deutschland
Vorlesung; 2 SWS; ECTS: 2; Mi, 8:30 - 10:00, P 1
Falter, J.W.

Einführung in Wirtschaft und Gesellschaft: Wirtschaftsstrukturen, gesellschaftlicher Wandel und Handlungsfelder der Politik in deutscher und internationaler Perspektive; Vorlesung; 2 SWS; ECTS: 2; Do, 18:00 - 20:00, P 5
Kunz, V.

Einführung in die Politikwissenschaft
Vorlesung; 2 SWS; ECTS: 2; Di, 16:00 - 18:00, P 1
Roller, E.

Politikwissenschaftliche Einstellungsforschung
Vorlesung; 2 SWS; ECTS: 3; Do, 16:00 - 18:00, P 2
Schumann, S.

Der Umgang mit der NS-Vergangenheit in der Bundesrepublik Deutschland, dargestellt am Beispiel der strafrechtlichen Aufarbeitung der NS-Verbrechen und dem Umgang mit einzelnen Opfergruppen; Vorlesung; 2 SWS; ECTS: 3; Di, 8:00 - 10:00, P 10
Zibell, S.

Einführung in die Politische Theorie
Vorlesung; 2 SWS; ECTS: 3; Mo, 12:00 - 14:00, N 1
Zimmerling, R.

Tutorien

Tutorium
Tutorium; 2 SWS; Schein; ECTS: 3; Die Tutorien werden per Aushang zu Semesterbeginn bekanntgegeben.; Zeit und Raum n.V.
N.N.

Proseminare

Einführung in die Politikwissenschaft (nur für Staatsexamensstudierende)
Proseminar; 2 SWS; ben. Schein;
Zeit/Ort n.V.
Frigger, C.

Seminare im Grundstudium**Analyse und Vergleich politischer Systeme**

Grundkurs; 2 SWS; ben. Schein; ECTS: 5;

Di	08:30 - 10:00	SB II 05-132	Wagner, Ch.
Kurs A			
Mi	10:00 - 12:00	SB II 05-132	Wagner, Ch.
Kurs B			
Mi	16:00 - 18:00	SB II 05-132	Wagner, B.
Kurs C			
Mi	16:00 - 18:00	SB II 05-432	Heydenreich-Burck, K.
Kurs D			
Do	08:30 - 10:00	SB II 05-454	Frings, C.
Kurs E			
Do	14:00 - 16:00	SB II 05-432	Hauck, M.
Kurs F			
Do	16:00 - 18:00	SB II 05-132	Keßler, J.
Kurs G			

Das Politische System der BRD

Grundkurs; 2 SWS; ben. Schein; ECTS: 5;

Mo	12:00 - 14:00	SB II 05-132	Schoen, H.
Kurs A			
Di	12:00 - 14:00	SB II 05-432	Hauck, M.
Kurs B			
Mi	08:00 - 10:00	SB II 05-432	Winkler, J.R.
Kurs C			
Mi	08:30 - 10:00	SB II 05-454	Arzheimer, K.
Kurs D			
Do	08:00 - 10:00	SB II 05-432	Winkler, J.R.
Kurs E			
Do	12:00 - 13:30	SB II 05-432	Arzheimer, K.
Kurs F			
Fr	14:00 - 15:30	SB II 05-432	Engelmann, Y.
Kurs G			

Internationale Beziehungen

Grundkurs; 2 SWS; ben. Schein; ECTS: 5;

Mo	12:00 - 14:00	SB II 05-432	Peters, D.
Kurs A			
Mo	18:00 - 20:00	SB II 05-432	Franke, U.
Kurs B			
Di	09:00 - 10:30	SB II 05-454	Muno, W.
Kurs C			
Di	10:30 - 12:00	SB II 05-454	Muno, W.
Kurs D			
Di	18:00 - 20:00	SB II 05-132	Frigger, C.
Kurs E			
Mi	12:00 - 14:00	SB II 05-432	Gadinger, F.
Kurs F			

Methoden der Politikwissenschaft

Grundkurs; 4 SWS; ben. Schein; ECTS: 5;

Mo 12:00 - 13:30, 14:00 - 16:00 SB II 05-454 Kaspar, H.

Kurs A

Di, Do 10:00 - 12:00 P 5 Schumann, S.

Kurs B

Fr 08:30 - 10:00 Raum n.V. Caballero, C.

10:30 - 12:00
Raum n.V.

Kurs C

Moderne Politische Theorie

Grundkurs; 2 SWS; ben. Schein; ECTS: 5;

Mo 08:30 - 10:00 SB II 05-132 Rein, Th.

Kurs A

Mo 10:00 - 12:00 SB II 05-432 Schmitt, A.

Kurs B

Mo 14:00 - 16:00 SB II 05-432 Schmitt, A.

Kurs C

Di 12:00 - 14:00 SB II 05-132 Anzer, Ch.

Kurs D

Mi 10:00 - 12:00 P 104 Zimmerling, R.

Kurs E

Fr 08:30 - 10:00 SB II 05-432 Lauer, T.

Kurs F

Wirtschaft und Gesellschaft

Grundkurs; 2 SWS; ben. Schein; ECTS: 5;

Mi 14:00 - 16:00 SB II 05-432 Marx, J.

Kurs A

Fr 08:00 - 10:00 SB II 05-132 Glantz, A.

Kurs B

Fr 10:00 - 12:00 SB II 05-132 Lange, Th.

Kurs C

Fr 10:00 - 12:00 SB II 05-432 Lauer, T.

Kurs D

Seminare im HauptstudiumDie Parteien der Extremen Rechten in Westeuropa und ihre Wähler
Hauptseminar; 2 SWS; ben. Schein; ECTS: 9; Die Veranstaltung ist
äquivalent für Soziologie.; Do, 8:30 - 10:00, SB II 05-132 Arzheimer, K.Die Staatstheorie von Rousseau
Hauptseminar; 2 SWS; ben. Schein; ECTS: 9; Di, 18:00 - 19:30, SB II 03-144 Buchheim, H.Verfassungsprobleme aus politikwissenschaftlicher Sicht
Hauptseminar; 2 SWS; ben. Schein; ECTS: 9; Mi, 8:30 - 10:00, SB II 05-132 Buchheim, H.Internationale Migration
Hauptseminar; 2 SWS; ben. Schein; ECTS: 9; Das Seminar ist
MA-klausurrelevant für den Bereich „Internationale Beziehungen“.; Do,
10:00 - 12:00, SB II 05-432 Dittgen, H.Politische Kultur in Ost- und Westdeutschland
Hauptseminar; 2 SWS; ben. Schein; ECTS: 9; Di, 10:00 - 12:00, SB II 05-132 Falter, J.W.Frauen und Macht II: Durchführung einer qualitativen Studie.
Hauptseminar; 2 SWS; ben. Schein; ECTS: 9; Mo, 10:00 - 12:00, SB II 05-454 Giehle, S.

- Modellierung politischer und sozio-ökonomischer Prozesse
Hauptseminar; 2 SWS; ben. Schein; ECTS: 9; Das Seminar ist relevant für die MA-Klausur im Bereich „Wirtschaft und Gesellschaft“; Do, 16:00 - 18:00, SB II 05-432 Kunz, V.
- Das soziale Kapital Deutschlands im Vergleich
Hauptseminar; 2 SWS; ben. Schein; ECTS: 9; Do, 10:00 - 12:00, SB II 05-132 Kunz, V.
- Pazifismus und Friedensbewegungen in der internationalen Politik
Hauptseminar; 2 SWS; ben. Schein; ECTS: 9; Fr, 12:00 - 14:00, SB II 05-432 Lennert, G.
- Der neue Mensch, der alte Adam? Grenzen der Formbarkeit des Menschen
Hauptseminar; 2 SWS; ben. Schein; ECTS: 9; Do, 16:00 - 18:00, SB II 05-454 Mandrella, E.
- China in World Politics
Hauptseminar; 2 SWS; ben. Schein; ECTS: 9; Englisch; Mo, 10:00 - 12:00, SB II 05-132 McEwen-Fial, S.
- Die CDU/CSU im Wandel
Hauptseminar; 2 SWS; ben. Schein; ECTS: 9; Do, 14:00 - 16:00, SB II 05-454 Mielke, G.
- Landespolitik und Landespolitiker
Hauptseminar; 2 SWS; ben. Schein; ECTS: 9; Do, 18:00 - 20:00, SB II 05-432 Mielke, G.
- Wandel im Amtsverständnis der Bundeskanzler
Hauptseminar; 2 SWS; ben. Schein; ECTS: 9; Das Seminar ist MA-klausurrelevant für den Bereich „Politisches System der BRD“; Mi, 18:00 - 20:00, SB II 05-432 Mielke, G.
- Bürger und Demokratie in Europa. Teil 2a: Forschungsarbeiten
Hauptseminar; 2 SWS; ben. Schein; ECTS: 9; Do, 12:00 - 14:00, SB II 05-132; Das Seminar findet als Blockveranstaltung statt. Roller, E.
Rudi, T.
- Globalisierung und Demokratie
Hauptseminar; 2 SWS; ben. Schein; ECTS: 9; Das Seminar ist relevant für die MA-Klausur im Bereich „Analyse und Vergleich politischer Systeme“; Mi, 10:00 - 12:00, P 7 Roller, E.
- Bürger und Demokratie in Europa. Teil 2b: Methoden der vergleichenden Politikwissenschaft; Hauptseminar; 2 SWS; ben. Schein; ECTS: 9; Di, 12:00 - 14:00, P 208 Rudi, T.
Roller, E.
- John Stuart Mill
Hauptseminar; 2 SWS; ben. Schein; ECTS: 9; Das Seminar ist relevant für die Magisterklausur im Bereich „Politische Theorie“; Di, 8:30 - 10:00, SB II 05-432 Schmitt, A.
- Wandel und Wirkungen von Wahlkämpfen
Hauptseminar; 2 SWS; ben. Schein; ECTS: 9; Das Seminar ist MA-klausurrelevant für den Bereich „Methoden der Politikwissenschaft“; Mo, 8:30 - 10:00, SB II 05-432 Schoen, H.
- Projektkurs: Autoritarismusforschung und ihre Weiterentwicklung - Teil 3
Hauptseminar; 2 SWS; ben. Schein; ECTS: 9; Mo, 16:00 - 18:00, SB II 05-132 Schumann, S.
- US-Präsidenten im Vergleich: Zwischen administrativer, plebiszitärer und imperialer Präsidentschaft; Hauptseminar; 2 SWS; ben. Schein; ECTS: 9; Die Lehrveranstaltung ist relevant für die MA-Klausur im Bereich „Analyse und Vergleich Politischer Systeme“; Di, 14:00 - 16:00, SB II 05-432 Wagner, Ch.
- Analysen zur Bundestagswahl 2005
Hauptseminar; 2 SWS; ben. Schein; ECTS: 9; Das Seminar ist relevant für die MA-Klausur im Bereich „Politisches System der BRD“; Mi, 10:00 - 12:00, SB II 05-432 Winkler, J.R.
- Politikberatung in der Bundesrepublik, Teil 1
Hauptseminar; 2 SWS; ben. Schein; ECTS: 9; Das Seminar ist relevant für die MA-Klausur im Bereich „Methoden“; Do, 10:00 - 12:00, SB II 05-454 Winkler, J.R.
- Gedächtnis und Erinnerung. Zum Diskurs über die Shoah im historisch-politischen Narrativ in Deutschland; Hauptseminar; 2 SWS; ben. Schein; ECTS: 9; Mi, 10:00 - 12:00, P 108 Wittstock, A.

- Israels Gesellschaft - Von Homogenität zur Pluralität? Wittstock, A.
Hauptseminar; 2 SWS; ben. Schein; ECTS: 9; Di, 16:00 - 18:00, SB II 05-132
- Politisch-institutionelle Reformen in der Türkei Yildiz, T.
Hauptseminar; 4 SWS; ben. Schein; ECTS: 9; Fr, 16:00 - 18:00, SB II Muno, W.
05-132; mit zusätzlichem Blockseminar
- Deutsche Verfassungsgeschichte Zibell, S.
Hauptseminar; 2 SWS; ben. Schein; ECTS: 9; Di, 10:00 - 12:00, SB II 05-432
- Demokratie und Gleichheit Zimmerling, R.
Hauptseminar; 2 SWS; ben. Schein; ECTS: 9; Das Seminar ist relevant für die Magisterklausur im Bereich „Politische Theorie“.; Di, 18:00 - 20:00, SB II 05-432
- Hirsch oder Hase? Spieltheorie für Politikwissenschaftler Zimmerling, R.
Hauptseminar; 2 SWS; ben. Schein; ECTS: 9; Mo, 16:00 - 18:00, SB II 05-432

Kolloquien

- Kolloquium für Examenskandidaten Dittgen, H.
Kolloquium; 2 SWS; ECTS: 2; Di, 18:00 - 20:00, SB II 05-454
- Examenskolloquium für Magister- und Staatsexamenskandidaten Falter, J.W.
Kolloquium; 2 SWS; ben. Schein; ECTS: 2; jede 2. Woche Mo, 18:00 - 20:00, SB II 05-132
- Forschungskolloquium zu aktuellen Problemen der empirischen Falter, J.W.
Sozialforschung; Kolloquium; 2 SWS; ben. Schein; ECTS: 2; jede 2. Woche Mo, 18:00 - 20:00, SB II 05-132
- Politikwissenschaftliche Ansätze und Methoden der Forschung - Examens- Kunz, V.
und Forschungskolloquium; Kolloquium; 2 SWS; ECTS: 2; Mi, 12:00 - 14:00, SB II 05-132
- Kolloquium für Examenskandidaten Roller, E.
Kolloquium; 2 SWS; ECTS: 2; Do, 14:00 - 16:00, SB II 05-132

Übungen

- Einführung in die SPSS und die Grundlagen der sozialwissenschaftlichen Böhler, S.
Datenanalyse; Übung; 2 SWS; Schein; Fr, 14:00 - 16:00, KR 1
- Hypermediales Lernen Hauck, M.
Übung; 2 SWS; Schein; ben. Schein; Do, 10:00 - 12:00, KR 1
- Fachdidaktik des Sozialkundeunterrichts Kurz-Gieseler, S.
Übung; 2 SWS; Schein; Fr, 16:00 - 17:30, SB II 05-432
- Arbeitsgemeinschaft Israel Wittstock, A.
Übung; 2 SWS; Schein; Mi, 18:00 - 20:00, SB II 05-454

Sprachkurse

- Modernes Hebräisch I Wittstock, A.
Übung; 2 SWS; Schein; Mi, 16:00 - 17:30, SB II 05-454

Sonstiges

- AG: Russland Abert, K.
AG; 2 SWS; jede 2. Woche Di, 14:00 - 16:00, SB II 03-153
- AG Europäische Integration Dittgen, H.
AG; 2 SWS; jede 2. Woche Do, 18:30 - 20:00, SB II 05-454
- AG: Die neuen internationalen Beziehungen Gadinger, F.
AG; 2 SWS; jede 2. Woche Do, 18:30 - 20:00, SB II 05-454

Psychologie

Hinweis:

- GLV: Grundlehrveranstaltung gemäß Studienplan
 PLV: Pflichtlehrveranstaltung mit Schein, keine Alternativen
 WPV: Wahlpflichtlehrveranstaltung mit Schein und Alternativen
 EVV: Ergänzungs- oder Vertiefungsveranstaltung
 VD: Lehrveranstaltung des Grundstudiums (bis Vordiplom)
 HD: Lehrveranstaltung des Hauptstudiums (nach Vordiplom)
 NF: Seminar ist für Studierende mit Psychologie als Nebenfach zum Erwerb der gemäß Studienordnung vorgesehenen Scheine geeignet

Einführungsveranstaltung

- Einführungsveranstaltung für Studienanfänger, Fach- und Hochschulwechsler, Hauptfachstudenten; Einführungskurs; Di, 10:15 - 12:00, 03-428; vom 25.10.2005 bis zum 25.10.2005 Lindner, I.
- Einführungsveranstaltung für Studienanfänger, Fach- und Hochschulwechsler, Nebenfachstudenten; Einführungskurs; 9:15 - 10:00, 03-424; vom 25.10.2005 bis zum 25.10.2005 Lindner, I.

Vorlesungen

Veranstaltung für Hörer aller Fachbereiche

- Autogenes Training: Grundstufe Seminar; 1 SWS; Mi, 19:00 - 20:00, 03-424 Diehl, B.J.
- Autogenes Training: Oberstufe Seminar; 1 SWS; Mi, 20:00 - 21:00, 03-424 Diehl, B.J.

Grundstudium

- Allgemeine Psychologie I: Wahrnehmung [VORL: Allg. Psych. I] Vorlesung; 2 SWS; GLV, VD; Mo, 10:15 - 12:00, 03-428 Hecht, H.
- Allgemeine Psychologie II: Lernen [VORL: Allg. Psych. II] Vorlesung; 2 SWS; GLV, VD; Di, 12:15 - 14:00, N 2 Vossel, G.
- Entwicklungspsychologie I [VORL: Entw.-Psych.] Vorlesung; 2 SWS; GLV, VD; Mo, 16:15 - 18:00, 03-428 Seiffge-Krenke, I.
- Forschungsstatistik I [VORL: Statistik] Vorlesung; 2 SWS; PLV, VD; Di, 14:15 - 16:00, N 2 Meinhardt, G.
- Persönlichkeitspsychologie I [VORL: Pers.-Psych.] Vorlesung; 2 SWS; GLV, VD; Mo, 14:15 - 16:00, 03-428 Hock, M.
- Sozialpsychologie I [VORL: Soz.-Psych.] Vorlesung; 2 SWS; GLV, VD, NF; Mo, 18:15 - 20:00, P 204 Ochsmann, R.

Hauptstudium

- Klinische Psychologie I [VORL: Klin. Psych. I] Vorlesung; 2 SWS; GLV, HD; Di, 10:15 - 12:00, 03-428 Bleichhardt, G.
Legenbauer, T.
- Organisationspsychologie [VORL: Org.-Psych.] Vorlesung; 2 SWS; GLV, HD; Di, 12:15 - 14:00, 03-428 Dormann, Ch.
- Markt- und Kommunikationspsychologie I [VORL: Markt- u. Komm.-Psych.] Vorlesung; 2 SWS; GLV, HD; Mi, 8:30 - 10:00, 03-428 Mattenklott, A.
- Grundlagen der Gesundheitspsychologie [VOR: Ges.-Psych.] Vorlesung; 2 SWS; GLV, HD; Mo, 12:15 - 14:00, 03-428 Schwerdtfeger, A.
- Psychologische Diagnostik [VORL: Diag] Vorlesung; 2 SWS; GLV, HD; Di, 14:15 - 16:00, 03-428 Krohne, H.W.

Nebenfächer

Psychiatrie und Psychotherapie (Vorlesung)

Vorlesung; 3 SWS; Di, 10:15 - 11:45, Hs Chir; Fr, 11:00 - 12:00, Hs
Psychiatrie

Schmidt, L.G.

Hiemke, Ch.

Mann, K.

Müller, M.J.; Dahmen, N.

Böhmer, G.

Physiologie für Psychologen, Teil I

Vorlesung; 2 SWS; GLV, VD; Fr, 14:15 - 15:45, 03-428; ab 04.11.2005

Seminare, Übungen und Praktika**Methodenlehre**

Übung zur Forschungsstatistik [UE: Statistik]

Übung; 2 SWS; PLV, VD; Do, 10:15 - 12:00, 03-428; Tutorien:

Meinhardt, G.

Entwicklung eines Online-Evaluationssystems [SEM: EVF]

Seminar; 2 SWS; GLV, Mi, 16:15 - 18:00, 03-616 (ZDV-MI I)

Meinhardt, G.

Entwicklung eines Online-Evaluationssystems [SEM: EVF]

Seminar; Mi, 16:15 - 18:00, 03-620 (ZDV-MI II)

Persike, M.

Allgemeine Psychologie

Allgemeine Psychologie II [SEM: Allg. Psych. II]

Seminar; 2 SWS; WPV, VD;

Do 12:15 - 14:00 03-428

Oberfeld-Twistel, D.

Do 12:15 - 14:00 03-122

Gamer, M.

Do 12:15 - 14:00 03-424

Hecht, H.

Gemeinsame Vorbesprechung: Do, 03.11., 12.15 h, 03-428

Allgemeine Psychologie [SEM: Allg. Psych.]

Seminar; 2 SWS; NF, VD; Do, 14:15 - 16:00, 02-122

Vossel, G.

Experimentalpsychologisches Praktikum [PR: Allg. Psych.]

Praktikum; 6 SWS; PLV, VD; Mi, 10:15 - 13:00, 03-428; Aushänge
kurzfristig beachten, Experimentierzeiten nach Vereinbarung!

Berti, S.

Gamer, M.

Oberfeld-Twistel, D.

Kolloquium Kognitionswissenschaft [KOLL: Allg. Psych.]

Kolloquium; 2 SWS; Mi, 16:15 - 18:00, 02-122

Hecht, H.

Berti, S.

Persönlichkeitspsychologie

Einführung in die persönlichkeitspsychologische Literatur, Kurs A und B

[SEM: Pers.-Psych.]; Seminar; 2 SWS; PLV, VD;

Do 14:15 - 16:00 03-424

Krohne, H.W.

Do 14:15 - 16:00 03-122

N. N.

Methoden der Persönlichkeitsforschung, Kurs A und B [PR: Pers.-Psych.]

Praktikum; 6 SWS; PLV, VD, u.n.V.;

Do 16:15 - 18:00 03-126

N. N.

Do 16:15 - 18:00 03-122

Heer, J.

Entwicklungspsychologie

Beziehungsentwicklung über die Lebensspanne [SEM: EPP]

Seminar; 2 SWS; WPV, VD; Fr, 12:15 - 14:00, 03-424

Kirchheim, C.

Geistige Entwicklung von der frühen Kindheit bis ins hohe Alter [SEM: EPP]

Seminar; 2 SWS; WPV, VD; Fr, 12:15 - 14:00, 03-122

Sonntag-Dillender, M.

Entwicklungspsychopathologie [SEM: EPP]

Seminar; 2 SWS; WPV, VD; Fr, 12:15 - 14:00, 02-124

Gelhaar, T.

Beziehungsentwicklung [SEM: EPP]

Seminar; 2 SWS; WPV, NF; Do, 12:15 - 14:00, 03-126

Kirchheim, C.

Sozialpsychologie

- Personenwahrnehmung [SEM: Soz.-Psych.] Schaffner, P.
Seminar; 2 SWS; WPV, VD; Di, 14:15 - 16:00, 03-424
- Vorurteile [SEM: Soz.-Psych.] Wandert, T.
Seminar; 2 SWS; WPV, VD; Mo, 12:15 - 14:00, 03-122
- Ausgewählte Theorien der Sozialpsychologie [SEM: Soz.-Psych. NF] Schaffner, P.
Seminar; 2 SWS; WPV, NF; Do, 18:15 - 20:00, 03-424

Evaluation und Forschungsmethodik

- Testtheorie und Testkonstruktion [SEM: Testtheorie] Hock, M.
Seminar; 4 SWS; PLV, HD; Do, 14:15 - 16:00, 03-428; u.n.V.

Diagnostik

- Diagnostisches Praktikum [PR: Diag] Schmukle, S.
Praktikum; 4 SWS; PLV, HD; Di, 16:15 - 18:00, 03-424; u.n.V.
- Grundkurs Psychologische Diagnostik [SEM: Diag] Heer, J.
Seminar; 4 SWS; PLV, HD; Mi, 10:15 - 12:00, 03-424; u.n.V.
- Spezielle Diagnostik: Persönlichkeitsinventare [SEM: Diag] Krohne, H.W.
Seminar; 2 SWS; WPV, HD; Mo, 14:15 - 16:00, 03-126
- Gesundheitspsychologische Diagnostik [SEM: Diag] Schaffner, P.
Seminar; 2 SWS; WPV, HD; Do, 16:15 - 18:00, 03-424

Klinische Psychologie

- Einführung in die Klinische Psychologie [SEM: Klin. Psych.]
Seminar; 1 SWS; WPV, HD;
Zeit/Ort n.V. Bleichhardt, G.
Blockseminar
- Zeit/Ort n.V. Legenbauer, T.
Blockseminar
- Methoden der kognitiven Verhaltenstherapie [SEM: Klin. Psych.] Bleichhardt, G.
Seminar; 2 SWS; WPV, HD; Do, 10:15 - 12:00, 03-126
- Essstörungen [SEM: Klin. Psych.] Legenbauer, T.
Seminar; 2 SWS; WPV, HD; Di, 8:30 - 10:00, 03-424
- Klinisch-psychologische Konzepte chronischer Erkrankungen [SEM: Klin. Psych.]; Seminar; 2 SWS; WPV, HD; Fr, 15:15 - 17:00, 03-122; Oder zu Nosper, M.
einem am 4.11.05 mit den Teilnehmern zu vereinbarenden anderen Termin.
- Depressive Störungen [SEM: Klin. Psych.] Leu, I.
Seminar; 2 SWS; WPV, HD; Mi, 16:15 - 18:00, 03-424

IVT-Kurpfalz

Staatlich anerkanntes Institut für Fort- und Weiterbildung in Klinischer Verhaltenstherapie

**Drei- und fünfjährige Ausbildung
zum Psychologischen Psychotherapeuten/zur Psychologischen Psychotherapeutin**

Zusatzqualifikation:

Behandlung von Kindern und Jugendlichen/Behandlung in Gruppen
Die Veranstaltungen finden in Form von Wochenendseminaren in Mannheim statt.

Neue Ausbildungsgänge beginnen jeweils im Frühjahr.

Information: **IVT-Kurpfalz**, Stresemannstr. 4, 68165 Mannheim
Tel.: 06 21/41 53 64, Fax: 06 21/41 18 05, IVT-Kurpfalz@t-online.de, www.ivt-kurpfalz.de

- Klinisches Praktikum: Gesprächsführung [PR: Klin. Psych.] Benecke, A.
Praktikum; 4 SWS; WPV, HD; Blockveranstaltung; Vorbesprechung: 3.11.2005,
16:15 - 18:00 Uhr, 03-428
- Klinisches Praktikum: Verhaltenstherapie in der Praxis [PR: Klin. Psych.] Glindemann, S.
Praktikum; 4 SWS; Blockveranstaltung Benna, S.
- Kolloquium zur Klinischen Psychologie [KOLL: Klin.Psych.] Bleichhardt, G.
Kolloquium; 2 SWS; WPV, HD; Di, 16:15 - 18:00, 02-122; Aushänge beachten. Legenbauer, T.
- Arbeits-, Betriebs- und Organisationspsychologie**
- Personalrekrutierung und Personalauswahl [SEM: ABO] Dormann, Ch.
Seminar; 2 SWS; WPV, HD; Mo, 10:15 - 12:00, 03-424
- Organisationsentwicklung [SEM: ABO] Mattenkloft, A.
Seminar; 2 SWS; WPV, HD; Fr, 10:15 - 12:00, 03-424
- Job Satisfaction [SEM: ABO] Niklas, C.
Seminar; 2 SWS; WPV, HD; Mo, 12:15 - 14:00, 03-126
- Konsumentenpsychologie [SEM: ABO] Mattenkloft, A.
Seminar; 2 SWS; WPV, HD; Mi, 16:15 - 18:00, 03-122
- Lehrforschungsprojekt: Dienstleistungsklima in Organisationen [SEM: ABO] Dormann, Ch.
Seminar; 2 SWS; HD; Mo, 14:15 - 16:00, 02-122
- Planung und Durchführung von Projekten in der Markt- und Mattenkloft, A.
Kommunikationspsychologie [SEM: ABO]; Projektseminar; 2 SWS; HD; Di,
14:15 - 16:00, 03-126
- Selected readings in Human Factors Psychology [SEM: ABO] Hecht, H.
Seminar; 2 SWS; Englisch; WPV, HD; Mi, 10:15 - 12:00, 03-126
- BWL für Wirtschaftspsychologen [SEM: ABO] Kappel, A.
Seminar; 2 SWS; HD; Mi, 18:15 - 20:00, 03-122
- Einführung in das Arbeitsrecht für Wirtschaftspsychologen [SEM: ABO] Häussling, J.
Seminar; 2 SWS; Blockseminar (2mal Freitag und Samstag)
- Strategische Planung in der Werbung [SEM: ABO] Held, D.
Seminar; 2 SWS; HD; Blockseminar; Termine werden noch bekannt gegeben. Schneider, J.
- Methodenworkshop für Diplomanden- und Doktoranden [KOLL: ABO] Dormann, Ch.
Kolloquium; 2 SWS; Di, 10:15 - 12:00, 03-126 Mattenkloft, A.
- Kolloquium für Diplomanden und Doktoranden [KOLL: ABO] Dormann, Ch.
Kolloquium; 1 SWS; jede 2. Woche Mo, 16:15 - 18:00, 03-122
- Kolloquium für Diplomanden- und Doktoranden ABO [KOLL: ABO] Mattenkloft, A.
Kolloquium; 1 SWS; WPV, HD; Fr, 14:15 - 16:00, 02-122; Genaue Termine
werden per Aushang mitgeteilt.
- Kolloquium: Wissenschaft & Praxis [KOLL: ABO] Dormann, Ch.
Kolloquium; 2 SWS; Zeit und Raum n.V.
- Gesundheitspsychologie**
- Spezielle Gesundheitspsychologie: Chronische Erkrankungen im Kindes- und Seiffge-Krenke, I.
Jugendalter [SEM: Ges.-Psych.]; Seminar; 2 SWS; WPV, HD; Di, 10:15 -
12:00, 02-124
- Trauer [SEM: Ges.-Psych.] Ochsmann, R.
Seminar; 2 SWS; WPV, HD; Do, 10:15 - 12:00, 03-424
- Sportliche Aktivität als Gesundheitsverhalten [SEM: Ges.-Psych.] Ohlert, J.
Seminar; 2 SWS; WPV, HD; Mo, 16:15 - 18:00, 03-126
- Pathogenese vs. Salutogenese [SEM: Ges.-Psych.] Peseschkian, H.
Seminar; 2 SWS; WPV, HD; Zeit und Raum n.V.
- Gesundheitspsychologie in Aktion [PR: Ges.-Psych.] Schwerdtfeger, A.
Praktikum; 4 SWS; WPV, HD; Mi, 10:00 - 13:00, 03-122
- Gesundheitspsychologie in Aktion - Umgang mit Stress im Kindergarten [PR: Sonntag-Dillender, M.
Ges.-Psych.]; Praktikum; 4 SWS; WPV, HD; Mi, 10:15 - 13:00, 02-124

Forschungsvertiefung**Psychophysiologie**

- Psychophysiologie I [SEM: FV] Vossel, G.
Seminar; 2 SWS; WPV, HD; Mo, 14:15 - 16:00, 03-424
- Elektrophysiologie: EEG-Auswertung [SEM: FV] Berti, S.
Seminar; 2 SWS; Di, 16:15 - 18:00, 03-122
- Ausgewählte Themen der Psychophysiologie [SEM: FV] Zimmer, H.
Seminar; 2 SWS; WPV, HD; Do, 14:15 - 16:00, 03-126
- Grundlagen der Psychosomatik [SEM: FV] Velden, M.
Seminar; 1 SWS; WPV, HD; jede 2. Woche Mo, 10:15 - 12:00, 03-126
- Psychophysiologische Forschungsarbeiten [KOLL: Psyphy] Vossel, G.
Kolloquium; 2 SWS; Mo, 16:15 - 18:00, 02-122

Sozialisation, Familie und Persönlichkeit

- Forschungsvertiefung Sozialisation, Familie und Persönlichkeit: Väter und Geschwister [SEM: FV]; Seminar; 2 SWS; WPV, HD; Mo, 10:15 - 12:00, 02-124 Seiffge-Krenke, I.
- Kolloquium Entwicklungspsychologie [KOLL: Entw.-Psych.] Seiffge-Krenke, I.
Kolloquium; 2 SWS; WPV, HD; Di, 14:15 - 16:00, 02-124
- Forschungsvertiefung: Indirekte Persönlichkeitsmessung [SEM: FV-SFP] Schmulke, S.
Seminar; 2 SWS; WPV; Fr, 10:15 - 12:00, 02-122
- Planung und Diskussion persönlichkeitspsychologischer Forschungen [KOLL: Pers.-Psych.]; Kolloquium; 2 SWS; WPV, HD; Mo, 16:15 - 18:00, 03-424 Krohne, H.W.
Hock, M.
Schmulke, S.; Schwerdtfeger, A.; Heer, J.
- Sozialpsychologische Grundlagen der Rechtspsychologie I: Familie [SEM: FV Soz.-Psych.]; Seminar; 2 SWS; WPV, HD; Di, 18:15 - 20:00, 03-424 Schaffner, P.
- Grundlagen der interkulturellen Sozialpsychologie [SEM: FV Soz.-Psych.] Diehl, O.
Seminar; 2 SWS; WPV, HD; Zeit und Raum n.V.
- Sozialpsychologische Forschungsarbeiten [KOLL: FV Soz.-Psych.] Ochsmann, R.
Kolloquium; 2 SWS; WPV, HD; Do, 10:15 - 12:00, 02-122

Psychologie für Pädagogen

- Allgemeine Psychologie: Emotion [SEM: Psych. f. Päd.] Türk, S.
Seminar; 2 SWS; Di, 10:15 - 12:00, 03-122
- Einführung in die Psychologie für Pädagogen [SEM: Psych. f. Päd.] Wolf-Süßmann, E.-M.
Seminar; 2 SWS; Fr, 10:15 - 12:00, 03-122
- Pädagogische Psychologie: Diagnostik [SEM: Psych. f. Päd.] Türk, S.
Seminar; 2 SWS; Mo, 10:15 - 12:00, 03-122
- Entwicklungspsychologie des Kindesalters [SEM: Psych. f. Päd.] Wolf-Süßmann, E.-M.
Seminar; 2 SWS; Di, 10:15 - 12:00, 03-424
- Pädagogische Psychologie: Lehren und Lernen [SEM: Psych. f. Päd.] Türk, S.
Seminar; 2 SWS; Di, 8:30 - 10:00, 03-122
- Entwicklungspsychologie einzelner Funktionsbereiche [SEM: Psych. f. Päd.] Türk, S.
Seminar; 2 SWS; Do, 10:15 - 12:00, 03-122
- Sozialpsychologie: Anwendungen im Pädagogischen Bereich [SEM: Psych. f. Päd.]; Seminar; 2 SWS; Mo, 12:15 - 14:00, 03-424 Ochsmann, R.

Beratung laufender Arbeiten

- [2-std.], Z. n. V.Berti, S. 02-121; Dormann, C. 02-131; Hecht, H. 02-627; Hiller, W. 03-227; Hock, M. 02-223; Krohne, H. W. 02-233; Mattenklott, A. 02-125; Meinhardt, G. 02-528 Ochsmann, R. 03-233; Schwerdtfeger, A. 02-334; Seiffge-Krenke, I. 03-132; Vossel, G. 02-617 Zimmer, H. 02-615

Bitte Aushänge zu Sprechstundenterminen an den jeweiligen Bürotüren beachten!

Publizistik

Vorlesungen

Einführung in den Journalismus [Grundlagen] Vorlesung; 2 SWS; ECTS: 2; Di, 16:00 - 18:00, Hs 7	Wolff, V.
Grundlagen des Zeitungsjournalismus [Print] Vorlesung; 2 SWS; ECTS: 2; Mi, 12:00 - 14:00, Hs 15	Wolff, V.
Journalismus im Fernsehen: Darstellungsmittel und Darstellungsformen [Fernsehen]; Vorlesung; 2 SWS; ECTS: 2; Mi, 11:00 - 13:00, Hs Medienhaus	Renner, K.N.
TF 1 Klassiker der Kommunikationsforschung Vorlesung; 2 SWS; ECTS: 2; Do, 12:00 - 14:00, Hs 10	Lamp, E.
TF 2 Effects of Mass Communication I: Basic Theories, Methods and Findings Vorlesung; 2 SWS; ECTS: 2; Englisch; Mo, 11:00 - 12:00, Hs 11; Mi, 11:00 - 12:00, Hs 21	Kepplinger, H.M.
TF 2 Medien und Gewalt Vorlesung; 2 SWS; ECTS: 2; Di, 12:00 - 13:00, Hs 7; Mi, 10:00 - 11:00, Hs 13	Kunczik, M.
TF 4 Theorie und Praxis der Nachrichtengebung Vorlesung; 1 SWS; Kredit: 1; Do, 11:00 - 12:00, P 208	Arnold, B.-P.
TF 4 Nachrichtenwesen Vorlesung; 2 SWS; ECTS: 2; Mi, 12:00 - 13:00, P 4; Do, 16:00 - 17:00, P 5	Wilke, J.
TF 6 Presserecht I - Verfassungsrechtliche Grundlagen Vorlesung; 2 SWS; ECTS: 2; Mo, 16:00 - 18:00, Hs 16	Ricker, R.
TF 7 Medienmärkte Vorlesung; 2 SWS; Di, 14:00 - 16:00, Hs V	Nienstedt, H.-W.

Übungen zur Vorlesung

TF 2 Effects of Mass Communication I: Basic Theories, Methods and Findings; Übung; 2 SWS; ben. Schein; ECTS: 4; Englisch; Mo, 12:00 - 13:00, Hs 11; Mi, 12:00 - 13:00, Hs 21	Kepplinger, H.M.
TF 2 Medien und Gewalt Übung; 2 SWS; ben. Schein; ECTS: 4; Di, 13:00 - 14:00, Hs 7; Mi, 11:00 - 12:00, Hs 13	Kunczik, M.
TF 4 Nachrichtenwesen Übung; 2 SWS; ben. Schein; ECTS: 4; Mi, 13:00 - 14:00, P 4; Do, 17:00 - 18:00, P 5	Wilke, J.
TF 6 Presserecht I - Verfassungsrechtliche Grundlagen Übung; 2 SWS; ben. Schein; ECTS: 4; Di, 10:00 - 12:00, P 207	Ricker, R.
TF 7 Medienmärkte Übung; 2 SWS; ben. Schein; ECTS: 4; Di, 16:00 - 18:00, Hs V	Habann, F.

Übungen: Einführung in die Publizistikwissenschaft

TF 1-7 Einführung in die Publizistikwissenschaft Übung; 2 SWS; ben. Schein; ECTS: 4; Mo, 10:00 - 12:00, SB II 01-531	Schweitzer, E.
TF 1-7 Einführung in die Publizistikwissenschaft Übung; 2 SWS; ben. Schein; ECTS: 4; Mo, 14:00 - 16:00, SB II 01-531	Glaab, S.
TF 1-7 Einführung in die Publizistikwissenschaft Übung; 2 SWS; ben. Schein; ECTS: 4; Do, 13:00 - 15:00, SB II 01-531	Breßler, E.
TF 1-7 Einführung in die Publizistikwissenschaft Proseminar; 2 SWS; ben. Schein; ECTS: 4; Fr, 13:00 - 15:00, SB II 01-531	Roessing, Th.

Übungen: Themenfeld 1 - 7

- TF 1 Medienlenkung im Dritten Reich und in der DDR
 Übung; 2 SWS; ben. Schein; ECTS: 4; Mi, 11:00 - 13:00, SB II 01-531
 Breßler, E.
- TF 2 Medienwirkungsforschung
 Übung; 2 SWS; ben. Schein; ECTS: 4; Zeit und Raum n.V.
 N.N.
- TF 4 Printjournalismus
 Übung; 2 SWS; ben. Schein; ECTS: 4; Do, 15:00 - 17:00, SB II 01-531
 Schweitzer, E.
- TF 5/7 Wirkungen der Werbekommunikation
 Übung; 3 SWS; ben. Schein; ECTS: 4; jede 2. Woche Do, 18:00 - 20:45, P
 109 a
 Donnerstag, J.
- TF 6 Grundbegriffe des Medienrechts
 Übung; 2 SWS; ECTS: 4; Mi, 14:00 - 16:00, P 11
 Seehaus, Ch.
- TF 6 Medienrecht in der Rechtsprechung
 Übung; 2 SWS; ben. Schein; ECTS: 4; Mi, 10:00 - 12:00, SB II 03-134
 Seehaus, Ch.
- TF 7 Medieninnovation
 Übung; 2 SWS; ben. Schein; ECTS: 4; jede 2. Woche Di, 9:00 - 12:00, Raum
 n.V.; Beginn: 08.11.05, PC-Pool SB II 01-521
 Habann, F.
- TF 7 Die Vermarktung der Werbeleistung von Medien
 Übung; ben. Schein; mündliches Referat, schriftliche Hausarbeit;
 Blockveranstaltung 27.10.2005-2.2.2006, 9:00 - 12:00, Fakultätsaal;
 Termine: 27.10., 10.11., 24.11., 15.12., 26.01., 02.02.
 Isenbart, J.
- TF 7 Kaufmännische Berufe in den Medien
 Übung; 2 SWS; ben. Schein; ECTS: 4; Referat und Klausur; Do, 12:00 -
 14:00, SB II 03-153
 Proner, P.
- TF 7 Latest developments in the media industry
 Übung; 2 SWS; ben. Schein; ECTS: 4; Englisch; lecture and commented
 PowerPoint presentation in writing; jede 2. Woche Mi, 15:00 - 18:00, SB
 II 01-531; Beginn: 2.11. Die weiteren Termine werden in der ersten
 Veranstaltung bekannt gegeben.
 Nienstedt, H.-W.
 Proner, P.
- Methodenlehre**
- Datenanalyse mit SPSS für Windows
 Übung; 2 SWS; ECTS: 4; Mo, 10:00 - 12:00, Raum n.V.; CIP-Pool, SBII
 01-525
 Zerback, Th.
- Inhaltsanalyse
 Übung; 2 SWS; ben. Schein; ECTS: 4; Mo, 16:00 - 18:00, Raum n.V.; FB
 Physik, Staudingerweg 9, mittlerer Kreuzbau, Gebäude 2413 - Raum 01-224
 Eps, P.
- Inhaltsanalyse
 Übung; 2 SWS; ben. Schein; ECTS: 4; Di, 11:00 - 13:00, SB II 01-531
 Glaab, S.
- Inhaltsanalyse
 Übung; 2 SWS; ben. Schein; ECTS: 4; Mo, 12:00 - 14:00, SB II 01-531
 Maurer, M.
- Sozialwissenschaftliches Experiment
 Übung; 2 SWS; ben. Schein; ECTS: 4; Do, 11:30 - 13:00, SB II 01-531
 Reinemann, C.
- Sozialwissenschaftliches Experiment: Computergestütztes Experimentieren
 und Modellieren; Übung; 2 SWS; ben. Schein; ECTS: 4; Mi, 16:00 - 18:00,
 Raum n.V.; CIP-Pool, SBII 01-525
 Roessing, Th.
 Siebert, S.
- Statistik für Publizistikwissenschaftler
 Übung; 4 SWS; ben. Schein; ECTS: 4; Mi, 8:00 - 10:00, P 5; Fr, 8:00 -
 10:00, P 2
 Becker, R.
- Umfrageforschung: Konzeption und Durchführung einer Studie zur Evaluation
 von Arbeitsweise und Angeboten einer Non-Profit-Einrichtung; Übung; 2
 SWS; ben. Schein; ECTS: 4; Di, 9:00 - 11:00, SB II 01-531
 Ehmig, S.Ch.
- Umfrageforschung: Persönliche Befragung
 Übung; 3 SWS; ben. Schein; ECTS: 4; jede 2. Woche Fr, 14:00 - 17:00, P 208
 Petersen, Th.

Umfrageforschung: Schriftliche Befragung / Online-Befragung
 Übung; 2 SWS; ben. Schein; ECTS: 4; Mo, 12:00 - 14:00, Raum n.V.; SBII
 01-525 (CIP-Pool) Jackob, N.

Übungen: Journalistische Praxis

Fernsehen - (Kriegs-)Schauplatz interkultureller Kommunikation [Fernsehen]
 Übung; 2 SWS; ben. Schein; ECTS: 2; Zeit n.V., Studio 1;
 Blockveranstaltung, Termine werden noch bekannt gegeben, Domus
 universitatis Steiner, T.

Fernsehen: Produktionspraxis für Anfänger
 Übung; 2 SWS; ECTS: 4; Mo, 16:00 - 18:00, S - Medienhaus; Seminarraum
 Medienhaus / EMZ Werner, K.

Hörfunk: Grundformen der Information
 Übung; 2 SWS; ECTS: 4; Do, 8:30 - 10:00, P 203 Arnold, B.-P.

Keine Angst vor trockenen Themen ñ Bildumsetzung und Betragsgestaltung
 bei Wirtschafts- und Verbraucherthemen; Seminar; 2 SWS; ben. Schein;
 ECTS: 4; Mo, 18:30 - 20:00, Hs Medienhaus Harder, S.

Presse: Recherche, Schreiben und Redigieren
 Übung; 2 SWS; ECTS: 4; Do, 8:30 - 10:00, SB II 01-531 Frühauf, H.

Redaktion und Produktion von Fernsehnachrichten
 Übung; ECTS: 4; Sa, 9:30 - 18:00, SB II 01-531; Blockveranstaltung;
 Termine: 12.11.2005, 10.12.2005, 14.01.2006 Schilling, M.

Seminare

TF 4 Journalismus im internationalen Vergleich
 Seminar; 2 SWS; ben. Schein; ECTS: 6; Fr, 11:00 - 13:00, SB II 01-531 Jackob, N.

TF 5 Public Relations - Aktuelle Probleme der Forschung
 Seminar; 2 SWS; ben. Schein; ECTS: 6; Mi, 13:00 - 15:00, SB II 01-531 Kunczik, M.

TF 6 Akutelle Fragen des Medienrechts und der Kommunikationspolitik
 Seminar; 2 SWS; ben. Schein; ECTS: 6; Di, 12:00 - 14:00, P 103 Ricker, R.

TF 7 Controlling in Medienunternehmen
 Seminar; 2 SWS; ben. Schein; ECTS: 6; Mi, 9:00 - 11:00, SB II 01-531 Nienstedt, H.-W.
 Proner, P.

TF 7 Medienerfolgskontrolle
 Seminar; 2 SWS; ben. Schein; ECTS: 6; Mo, 18:00 - 20:45, SB II 01-531;
 Beginn: 31.10.05 Dahlem, S.

Hauptseminare

TF 2/3 Wissensvermittlung durch Massenmedien - Teil II
 Hauptseminar; 2 SWS; ECTS: 12; Do, 17:00 - 19:00, SB II 01-531 Maurer, M.

TF 4 Sprache und Publizistik
 Hauptseminar; 2 SWS; ben. Schein; ECTS: 12; Di, 13:00 - 15:00, SB II
 01-531 Lamp, E.
 Arnold, B.-P.

TF 4/2/3 Medienkritik - Teil II
 Hauptseminar; 2 SWS; ECTS: 12; Mo, 16:00 - 18:00, SB II 01-531 Reinemann, C.

Oberseminar

TF 1/7 400 Jahre Zeitung
 Oberseminar; 2 SWS; ben. Schein; ECTS: 6; Mi, 18:30 - 20:00, SB II 01-531 Wilke, J.

TF 3 Die Rolle der Medien in Demokratien. Theoretische Annahmen und
 empirische Befunde; Oberseminar; 2 SWS; ben. Schein; ECTS: 6; Di, 15:00 -
 17:00, SB II 01-531 Kepplinger, H.M.

Kolloquien

- Kolloquium zur Besprechung von Diplom- und Magisterarbeiten
Kolloquium; 2 SWS; ECTS: 4; Di, 18:00 - 20:00, SB II 03-153; nach
Absprache mit den Diplomanden Nienstedt, H.-W.
- Kolloquium zur Besprechung von Magisterarbeiten Wilke, J.
- Kolloquium zur Besprechung von Magisterarbeiten
Kolloquium; SBII 01-653, Zeit nach Vereinbarung Kunczik, M.
- Kolloquium zur Besprechung von Magisterarbeiten Ricker, R.
- Kolloquium zur Besprechung von Magisterarbeiten
Kolloquium; SB II 01-535, Termine nur nach Vereinbarung Lamp, E.
- Kolloquium zur Besprechung von Magisterarbeiten
Kolloquium; Mo, 14:00 - 16:00, Raum n.V.; SB II 01-623
- Kolloquium zur Besprechung von Magisterarbeiten
Kolloquium; Fr, 9:00 - 11:00, Raum n.V.; Raum: SBII 01-452, Termine nur
nach Vereinbarung bei Frau Ohters, Tel. 39-22579 Kepplinger, H.M.
- Kolloquium zur Vorbereitung auf die mündliche Prüfung Wilke, J.
- Kolloquium; 1 SWS; Schein; ECTS: 4; jede 2. Woche Fr, 9:00 - 11:00, SB II
01-531
- Kolloquium zur Vorbereitung auf die mündliche Prüfung Kunczik, M.
- Kolloquium; 1 SWS; Schein; ECTS: 4; Di, 8:30 - 10:00, SB II 03-144
- Kolloquium zur Vorbereitung auf die mündliche Prüfung Ricker, R.
- Kolloquium; 2 SWS; Schein; ECTS: 4; Mo, 18:00 - 20:00, SB II 03-153
- Kolloquium zur Vorbereitung auf die mündliche Prüfung Lamp, E.
- Kolloquium; 1 SWS; Schein; ECTS: 4; Do, 15:00 - 16:00, SB II 03-153
- Kolloquium zur Vorbereitung auf die mündliche Prüfung Kepplinger, H.M.
- Kolloquium; 1 SWS; Schein; ECTS: 4; Do, 12:00 - 13:00, Raum n.V.; SBII
01-451 (Projektraum Kepplinger)

Medienmanagement**Vorlesungen**

- TF 7 Medienmärkte Nienstedt, H.-W.
- Vorlesung; 2 SWS; Di, 14:00 - 16:00, Hs V

Übungen zur Vorlesung

- TF 7 Medienmärkte Habann, F.
- Übung; 2 SWS; ben. Schein; ECTS: 4; Di, 16:00 - 18:00, Hs V

Übungen: Themenfeld 1 - 7

- TF 7 Medieninnovation Habann, F.
- Übung; 2 SWS; ben. Schein; ECTS: 4; jede 2. Woche Di, 9:00 - 12:00, Raum
n.V.; Beginn: 08.11.05, PC-Pool SB II 01-521
- TF 7 Ausgewählte medienwirtschaftliche Forschungsergebnisse Nienstedt, H.-W.
- Übung; 1 SWS; jede 2. Woche Mi, 15:00 - 17:00, SB II 01-531; Termine:
9.11., 16.11. Die weiteren Termine werden in der Veranstaltung bekannt
gegeben. Proner, P.
- TF 7 Die Vermarktung der Werbeleistung von Medien Isenbart, J.
- Übung; ben. Schein; mündliches Referat, schriftliche Hausarbeit;
Blockveranstaltung 27.10.2005-2.2.2006, 9:00 - 12:00, Fakultätssaal;
Termine: 27.10., 10.11., 24.11., 15.12., 26.01., 02.02.
- TF 7 Kaufmännische Berufe in den Medien Proner, P.
- Übung; 2 SWS; ben. Schein; ECTS: 4; Referat und Klausur; Do, 12:00 -
14:00, SB II 03-153

TF 7 Latest developments in the media industry
 Übung; 2 SWS; ben. Schein; ECTS: 4; Englisch; lecture and commented
 PowerPoint presentation in writing; jede 2. Woche Mi, 15:00 - 18:00, SB
 II 01-531; Beginn: 2.11. Die weiteren Termine werden in der ersten
 Veranstaltung bekannt gegeben. Nienstedt, H.-W.
 Proner, P.

Seminare

TF 7 Controlling in Medienunternehmen Nienstedt, H.-W.
 Seminar; 2 SWS; ben. Schein; ECTS: 6; Mi, 9:00 - 11:00, SB II 01-531
 Proner, P.
 TF 7 Medienerfolgskontrolle Dahlem, S.
 Seminar; 2 SWS; ben. Schein; ECTS: 6; Mo, 18:00 - 20:45, SB II 01-531;
 Beginn: 31.10.05

Kolloquien

Kolloquium zur Besprechung von Diplom- und Magisterarbeiten Nienstedt, H.-W.
 Kolloquium; 2 SWS; ECTS: 4; Di, 18:00 - 20:00, SB II 03-153; nach
 Absprache mit den Diplomanden

Journalistisches Seminar

Doktorandenkolloquium Renner, K.N.
 Kolloquium; jede 2. Woche Mi, Zeit n.V., Studio 1; Domus universitatis
 Einführungsveranstaltung für Studienanfänger Heinemann, P.
 Informationsveranstaltung; Mo., 24.10.2005, 10-12, Redaktion 1, Domus
 universitatis

Grundlagen des Journalismus

Einführung in den Journalismus [Grundlagen] Wolff, V.
 Vorlesung; 2 SWS; ECTS: 2; Di, 16:00 - 18:00, Hs 7
 Einführung in DTP und Internetrecherche [Grundlagen] Badea, F.
 Übung; 2 SWS; ECTS: 2; Zeit n.V., Redaktion I; Blockveranstaltung, Domus
 universitatis, Termine werden noch bekannt gegeben
 Lehrredaktion: Grundlagen des Journalismus - Kurs A [Grundlagen] Wolff, V.
 Seminar; 4 SWS; ECTS: 8; Do, 14:30 - 16:00, 16:30 - 18:00, Redaktion I;
 Heinemann, P.
 Domus universitatis
 Lehrredaktion: Grundlagen des Journalismus - Kurs B [Grundlagen] Wolff, V.
 Seminar; 4 SWS; ECTS: 8; Do, 14:30 - 16:00, 16:30 - 18:00, Redaktion II;
 Heinemann, P.
 Domus universitatis

Print- und Onlinejournalismus

Grundlagen des Zeitungsjournalismus [Print] Wolff, V.
 Vorlesung; 2 SWS; ECTS: 2; Mi, 12:00 - 14:00, Hs 15
 Redaktionelle Gestaltung von Online-Angeboten [Online] Blaß, B.
 Seminar; 2 SWS; ECTS: 2; Zeit n.V., Redaktion I; Blockveranstaltung,
 Domus universitatis, Termine werden noch bekannt gegeben

Fernsehjournalismus

Fernsehen - (Kriegs-)Schauplatz interkultureller Kommunikation [Fernsehen] Steiner, T.
 Übung; 2 SWS; ben. Schein; ECTS: 2; Zeit n.V., Studio 1;
 Blockveranstaltung, Termine werden noch bekannt gegeben, Domus
 universitatis
 Journalismus im Fernsehen: Darstellungsmittel und Darstellungsformen Renner, K.N.
 [Fernsehen]; Vorlesung; 2 SWS; ECTS: 2; Mi, 11:00 - 13:00, Hs Medienhaus
 Lehrredaktion I: Einführung in den Fernsehjournalismus - Kurs A Renner, K.N.
 [Fernsehen]; Seminar; 4 SWS; ECTS: 8; Di, 9:00 - 12:00, Studio 1; Domus
 universitatis

- Lehrredaktion I: Einführung in den Fernsehjournalismus - Kurs B
[Fernsehen]; Seminar; 4 SWS; ECTS: 8; Do, 9:00 - 12:00, Studio 1; Domus
universitatis Renner, K.N.
- Übung zur Vorlesung Journalismus im Fernsehen: Visuelle Kommunikation
[Fernsehen]; Übung; 2 SWS; ben. Schein; ECTS: 2; Mi, 14:00 - 16:00,
Studio 1; Domus universitatis Hartmann, Th.

Radiojournalismus

- Radio Digitaler Schnitt II Hartmann, Th.
Übung; 2 SWS; Blockveranstaltung, Zeit wird noch bekannt gegeben, Domus
universitatis
- Radio Lehrredaktion II - Kurs A [Radio] Schamari, B.
Seminar; 4 SWS; ben. Schein; ECTS: 4; Fr, 9:00 - 12:00, Studio 1; Domus
universitatis
- Radio Lehrredaktion II - Kurs B [Radio] Buchholz, A.
Seminar; 4 SWS; ben. Schein; ECTS: 4; jede 2. Woche Mo, 10:00 - 13:00,
14:00 - 17:00, Studio 1; Domus universitatis

Soziologie

Informationen zu Studienfächer und -abschlussmöglichkeiten sowie Studien-, Prüfungs- und Promotionsordnungen und eine nähere Beschreibung der Inhalte der Veranstaltungen erhalten Sie im *Kommentierten Vorlesungsverzeichnis*, erhältlich ab Ende des vorausgehenden Semesters am Eingang der Bereichsbibliothek SB II.

Einführungsveranstaltungen

- Begrüßungsveranstaltung für Studienanfänger/-innen, Fach- und Hochschulortwechsler/-innen:
-Für Studierende mit Nebenfach Soziologie: Donnerstag, 27. Oktober 2005, 11:00 - 11:45, P 204
-Für Studierende mit Hauptfach Soziologie: Donnerstag, 27. Oktober 2005, 12:00 - 12:45, P 204
- Einführung in die Soziologie Kieserling, A.
Vorlesung; 2 SWS; Di, 14:00 - 16:00, P 1

Grundkurse

- Geschichte der Soziologie und Techniken wissenschaftlichen Arbeitens
Grundkurs; 2 SWS; Beginn ab 2. bzw. 3. Vorlesungswoche;
- | | | | |
|----|---------------|----------------------------|----------------|
| Mo | 10:00 - 12:00 | SB II 03-144 | Sudek, R. |
| Mo | 12:00 - 14:00 | SB II 03-144 | Sudek, R. |
| Di | 08:30 - 10:00 | P 109 a | Stegmann, M. |
| Di | 12:00 - 14:00 | Seminarraum 2 413 / 01-220 | Stegmann, M. |
| Do | 10:00 - 12:00 | SB II 04-432 | Engelhardt, A. |
- Grundbegriffe und Theorien der Soziologie
Grundkurs; 2 SWS; Beginn ab 2. bzw. 3. Vorlesungswoche;
- | | | | |
|----|---------------|--------------|----------------|
| Mo | 14:00 - 16:00 | SB II 03-153 | Jacob, M. |
| Mo | 16:00 - 18:00 | SB II 04-432 | Kieserling, A. |
| Mo | 16:00 - 18:00 | P 109 a | Kuchler, B. |
| Do | 16:00 - 18:00 | SB II 04-432 | Thiedeke, U. |
| Fr | 08:00 - 10:00 | SB II 03-436 | Rein, Th. |

Vorlesungen, Übungen, Seminare, Lektürekurse und Kolloquien

Abt. Soziologie der Arbeitsbeziehungen

- Begriff, Geschichte und Funktion von Bildung Hennen, M.
Vorlesung; 2 SWS; Fr, 10:00 - 12:00, P 11
- Arbeitsbeziehungen in Schweden und Deutschland im Vergleich Bartmann, M.
Übung; 2 SWS; Einzeltermine am 25.11.2005, 2.12.2005, 9.12.2005,
16.12.2005, 13.1.2006, 3.2.2006, 10.2.2006, 16:00 - 20:00, SB II 04-432;
Vorbesprechung: 4.11.2005, 16:00 - 18:00 Uhr, SB II 04-432
- Individualisierung als Thema der Soziologie Herzer, M.
Seminar; 2 SWS; Fr, 14:00 - 16:00, P 15
- Analyse von Leitbildprozessen in öffentlichen Verwaltungen Prigge, W.-U.
Seminar; 4 SWS; Fr, 12:00 - 16:00, SB II 04-432 Sudek, R.
- Soziologie der Arbeitsbeziehungen: Neuere theoretische Konzepte Prigge, W.-U.
Seminar; 2 SWS; Do, 14:00 - 16:00, SB II 04-432
- Neuere Literatur aus der Soziologie der Arbeitsbeziehungen Prigge, W.-U.
Lektürekurs; 2 SWS; Do, 16:00 - 18:00, SB II 03-134
- Kolloquium zu Diplom- und Magisterarbeiten Prigge, W.-U.
Kolloquium; 2 SWS; Persönliche Anmeldung erforderlich; Do, 18:00 - 20:00, Sudek, R.
Raum n.V.

Abt. Organisation von Arbeit und Betrieb

- Einführung in die Organisationssoziologie Preisendörfer, P.
Vorlesung; 2 SWS; Do, 14:00 - 16:00, P 1
- Methoden der empirischen Sozialforschung Preisendörfer, P.
Vorlesung; 2 SWS; Do, 12:00 - 14:00, P 1
- Grundlagen und Anwendungen der Wirtschaftssoziologie Liebe, U.
Übung; 2 SWS; Einzeltermine am 20.1.2006, 16:00 - 20:00, SB II 04-432;
21.1.2006, 22.1.2006, 9:00 - 18:00, SB II 04-432; Vorbesprechung:
18.11.2005, 10:00 - 12:00 Uhr, SB II 04-432
- Statistik I Rinn, M.
Übung; 2 SWS; Do, 10:00 - 12:00, Hs 7
- Einführung in die Arbeitsmarkt- und Berufsforschung Schiener, J.
Übung; 2 SWS; Do, 10:00 - 12:00, SB II 03-153
- Bevölkerungssoziologie Unger, R.
Übung; 2 SWS; Mo, 18:00 - 20:00, P 108
- Statistik I Vorgrimler, D.
Übung; 2 SWS; Mo, 8:00 - 10:00, P 3
- Rational Choice Theorie und ihre Anwendungen in der Demographie Bühler, Ch.
Seminar; 2 SWS; Einzeltermine am 27.1.2006, 16:00 - 18:00, SB II 04-432;
28.1.2006, 9:00 - 18:00, SB II 04-432; 29.1.2006, 10:00 - 18:00, SB II
04-432
- Organisation und Funktionsweise der Schattenwirtschaft Haug, S.
Seminar; 2 SWS; Einzeltermine am 5.11.2005, 6.11.2005, 19.11.2005, Garcia Diez, S.
20.11.2005, 10:00 - 17:00, SB II 04-432
- Empirische Sozialforschung im Internet Hinner, K.
Seminar; 2 SWS; Do, 17:00 - 19:00, N 131
- Transzendentalsoziologie: Über die Bedingungen der Möglichkeit von Hinner, K.
Gesellschaft; Seminar; 2 SWS; Do, 14:00 - 16:00, SB II 03-436
- Tradition and Modernity in South East Asia Jelonek, A.
Seminar; 2 SWS; Englisch; Zeit und Raum n.V.
- Skalierungs- und Klassifikationsverfahren in der Organisationsforschung Schiener, J.
Seminar; 2 SWS; Fr, 13:00 - 15:00, N 131

Abt. Soziologie der Familie und der privaten Lebensführung

Familie und Arbeitswelt in Deutschland Übung; 2 SWS; Di, 12:00 - 14:00, SB II 04-432	Ruppenthal, S.
Wissenssoziologie und Familie Übung; 2 SWS; Mo, 12:00 - 14:00, SB II 04-432	Stegmann, M.
Soziologie der Liebe Übung; 2 SWS; Di, 16:00 - 18:00, SB II 04-432	Stengel, S.
Elternschaft heute Seminar; 2 SWS; Einzeltermine am 13.1.2006, 14:00 - 20:00, P 203; 14.1.2006, 9:00 - 15:00, P 203; 27.1.2006, 14:00 - 20:00, P 203; 28.1.2006, 9:00 - 15:00, P 203; Vorberechnung: 4.11.2005, 11:00 - 12:30 Uhr, Fakultätssaal	Matthias-Bleck, H.
Familie und Recht Seminar; 2 SWS; Einzeltermine am 25.11.2005, 14:00 - 20:00, P 203; 26.11.2005, 9:00 - 15:00, P 203; 9.12.2005, 14:00 - 20:00, P 203; 10.12.2005, 9:00 - 15:00, P 203; Vorberechnung: 4.11.2005, 9:30 - 11:00 Uhr, Fakultätssaal	Matthias-Bleck, H.

Abt. Politische Institutionen

Der Staat Übung; 2 SWS; Di, 8:30 - 10:00, SB II 04-432	Kuchler, B.
Soziologie des politischen Systems Seminar; 2 SWS; Zeit und Raum n.V.	Kieserling, A. Kühl, S.
Soziologische Systemtheorie Lektürekurs; 2 SWS; Mo, 18:00 - 20:00, SB II 04-432	Kieserling, A.

Abt. Soziologie der Sozialstruktur und der sozialen Ungleichheit

Einführung in die Soziologie sozialer Ungleichheit Übung; 2 SWS; Di, 16:00 - 18:00, P 15	Hradil, S.
Einführung in die Stadtsoziologie unter besonderer Berücksichtigung sozialer Ungleichheit; Übung; 2 SWS; Do, 8:30 - 10:00, SB II 04-432	Lofink, H.
Jugend und Gewalt Übung; 2 SWS; Di, 10:30 - 12:00, SB II 04-432	Lofink, H.
Belletristik und Soziologie: Literarische Werke aus Sicht der Soziologie, Gesellschaft gesehen von Literaten; Seminar; 2 SWS; Mo, 14:00 - 16:00, SB II 04-432	Hradil, S.
Internationaler Gesellschaftsvergleich Seminar; 2 SWS; Mo, 10:00 - 12:00, SB II 04-432	Hradil, S.
Ungleichheiten der Bildung Seminar; 2 SWS; Di, 14:00 - 16:00, SB II 04-432	Hradil, S.
Soziale Integration und ethnische Schichtung Seminar; 2 SWS; Di, 8:30 - 10:00, P 7	Lofink, H.
Sozialisation benachteiligter Jugendlicher in der Gegenwartsgesellschaft Seminar; 2 SWS; Do, 10:30 - 12:00, P 102	Lofink, H.
Soziologie der Institutionen Seminar; 2 SWS; Do, 14:00 - 16:00, SB II 03-144	Thiedeke, U.

Empirische Projekte

Was bringen europäische Schulaustauschprogramme für Schulentwicklungsprozesse?; Projekt; 4 SWS; Teil II; Fr, 14:00 - 18:00, P 109 a	Baumann, Th. Dirichs, T.
Ausländische Neuzuwanderer in der Stadt Mainz Projekt; 4 SWS; Teil I; Fr, 13:00 - 15:00, P 10; Fr, 15:00 - 17:00, N 131	Preisendörfer, P. Schiener, J.

Sport

Information für Studierende

Kommentiertes Vorlesungsverzeichnis

Das kommentierte Vorlesungsverzeichnis kann unter der Adresse: <http://www.sport.uni-mainz.de> eingesehen werden.

Eignungsprüfung

Eine sportpraktische Eignungsprüfung ist Bedingung für die Zulassung zum Studium. Eine Informationsbroschüre zur Eignungsprüfung Sport ist im Dekanat erhältlich (oder im Internet unter www.sport.uni-mainz.de).

Der Termin für die Eignungsprüfung zum Studienbeginn SS 06 wird Anfang November 2005 sein. Näheres zum Termin und zum Anmeldeverfahren unter www.sport.uni-mainz.de

Eignungsprüfungen an anderen Universitäten nach der Bundesrahmenrichtlinie für Diplomsportwissenschaftler werden anerkannt. Eine Liste der Universitäten finden Sie unter www.sport.uni-mainz.de

Studiengang Diplomsportwissenschaft

Die Prüfungsordnung und Studienordnung für den Diplomstudiengang Sportwissenschaft am Fachbereich Sport der Johannes Gutenberg-Universität Mainz ist im Prüfungsamt (Zi. 108) erhältlich.

Studiengang Magister (M.A.)

Magisterstudiengang im Haupt- und Nebenfach. Die Studienordnung ist im Prüfungsamt (Zi. 108) erhältlich. Eine Eignungsprüfung ist erforderlich !

Promotion (Dr. Sportwiss.)

Die Zulassung zur Promotion setzt eine Hochschulabschlussprüfung oder die wissenschaftliche Prüfung für das Lehramt an Gymnasien voraus. Die Promotionsordnung des Fachbereichs Sport der Johannes Gutenberg-Universität ist im Prüfungsamt (Zi. 108) erhältlich.

Erste Staatsprüfung für Lehramt an Gymnasien

Die Studienordnung und die Zwischenprüfungsordnung für das Studium Lehramt an Gymnasien im Fach Sport an der Johannes Gutenberg-Universität Mainz ist im Prüfungsamt (Zi. 108) erhältlich. Die Landesverordnung über die Erste Staatsprüfung für das Lehramt an Gymnasien ist im Buchhandel erhältlich und im Prüfungsamt einsehbar (Kopiervorlage).

Anmeldeverfahren zu Semesterbeginn

Der FB Sport hat für die Studierenden im Grundstudium ein Anmeldeverfahren für die Veranstaltungen 'Theorie und Praxis der Sportarten/Sportaktivitäten' (Individualsportarten, Mannschaftssportarten, Kurs - betrifft nicht Exkursion-, allgemeine Themenfelder) beschlossen.

Diese Anmeldeverfahren sind durch Aushang kenntlich gemacht.

Anmeldetermin für die Veranstaltungen 'Theorie und Praxis der Sportarten/Sportaktivitäten' wird per Aushang bekannt gegeben.

Die Eignung in der entsprechenden Didaktik wird von den Fachlehrkräften überprüft (Aushänge beachten !)

Einführungsveranstaltung für Studienanfänger, Fach- und Hochschulortwechsler

Zu Beginn des Sommersemesters gibt es eine Einführungsveranstaltungen für Studierende der Studiengänge Diplomsportwissenschaft, Lehramt, Diplomhandelslehrer und Magister im Haupt- und Nebenfach.

Voraussichtlicher Termin:

Montag, 31.10.2005, 08:00 Uhr im Verwaltungsgebäude des FB Sport, Raum wird durch Aushang bekannt gegeben.

Lehrveranstaltungen

Vorbemerkung: Die in Klammern angegebenen Zahlen beziehen sich entsprechend der Kennzeichnung auf die jeweilige Studienordnung. Notwendige Änderungen vorbehalten. Wenn Sie die Veranstaltungen einsehen wollen, wechseln Sie bitte in die weiteren Unterverzeichnisse.

ABKÜRZUNGSVERZEICHNIS

- LG = Lehramt Gymnasien
 LH = Lehramt Hauptstudium
 D.n.O. = Diplom neue Ordnung 1994
 D.a.O. = Diplom alte Ordnung 1992

Sporthallen:

- FS = Fechtsaal
 GH = Grosse Halle
 GymnH = Gymnastikhalle
 MzH = Mehrzweckhalle
 SH = Spielhalle
 Stad = Stadion
 Bad = Schwimmhalle
 TuH = Gerätturnhalle
 TTR = Tischtennis-Raum

Sportwissenschaftliche Grundlagen

Übungen

- Einführung in die deskriptive und analytische Statistik (Statistik I) - Ulmer, H.-V.
 Diplom III - Sti Gruppe 1 [Sta 1]; Übung; 1 SWS; Mi, 16:00 - 17:00, S 3
- Einführung in die deskriptive und analytische Statistik (Statistik I) - Ulmer, H.-V.
 Diplom III - Sti Gruppe 2 [Sta 1]; Übung; 1 SWS; Mi, 15:00 - 16:00, S 3
- Einführung in die deskriptive und analytische Statistik (Statistik I) - Schumann-Schmid, B.
 Diplom III - Stu Gruppe 1 [Sta 1]; Übung; 1 SWS; Do, 11:00 - 12:00, SrGH
- Einführung in die deskriptive und analytische Statistik (Statistik I) - Ulmer, H.-V.
 Diplom III - Stu Gruppe 2 [Sta 1]; Übung; 1 SWS; Mi, 8:00 - 9:00, AR
- Statistik für Fortgeschrittene (Statistik II) - Diplom V - Sti [Sta 2] Scholl, H.
 Übung; 2 SWS; Di, 16:00 - 17:00, CMzH; Fr, 11:00 - 12:00, CMzH
- Statistik für Fortgeschrittene (Statistik II) - Diplom V - Stu Gruppe 1 Scholl, H.
 [Sta 2]; Übung; 2 SWS; Di, 14:00 - 15:00, CMzH; Do, 15:00 - 16:00, CMzH
- Statistik für Fortgeschrittene (Statistik II) - Diplom V - Stu Gruppe 2 Scholl, H.
 [Sta 2]; Übung; 2 SWS; Di, 15:00 - 16:00, CMzH; Do, 14:00 - 15:00, CMzH
- Einführung in das wissenschaftliche Arbeiten in der Sportsoziologie unter Messing, M.
 besonderer Berücksichtigung empirischer Methoden (Parallelveranstaltung)
 [WaSz]; Übung; 1 SWS; Di, 13:00 - 14:00, S 2
- Einführung in das wissenschaftliche Arbeiten [EwA] Schumann-Schmid, B.
 Übung; 1 SWS; Parallelveranstaltung; Di, 13:00 - 14:00, S 3
- Einführung in das wissenschaftliche Arbeiten [EwA] Schumann-Schmid, B.
 Übung; 1 SWS; Alternativveranstaltung; Di, 11:00 - 12:00, S 2

Vorlesungen

- Einführung in die Sportwissenschaft [ESW] Burger, R.
 Vorlesung; 1 SWS; Di, 13:00 - 14:00, S 1
- Wissenschaftstheoretische Grundlagen [WtG] Burger, R.
 Vorlesung; 1 SWS; Mi, 11:00 - 12:00, S 2

Bewegungs- und Trainingswissenschaft

Übungen

- Einführung in die Trainings- und Bewegungswissenschaften - Diplom I - Sti [VTW 1]; Übung; 1 SWS; Mo, 14:00 - 15:00, S 2 Burger, R.
- Einführung in die Trainings- und Bewegungswissenschaften - Diplom I - Stu [VTW 1]; Übung; 1 SWS; Mo, 13:00 - 14:00, S 3 Burger, R.
- Einführung in die Trainings- und Bewegungswissenschaften - Magister [VTW 1]; Übung; 1 SWS; Di, 14:00 - 15:00, S 2 Burger, R.

Vorlesungen

- Bewegungswissenschaft II, zugleich: Grundlagen der Bewegungslehre (5.1 LG) [VBw 2]; Vorlesung; 2 SWS; Mo, Do, 10:00 - 11:00, S 1 Augustin, D.
- Bewegungswissenschaft IV (Hauptstudium) [BwHs] Augustin, D.
Vorlesung; 2 SWS; Mo, 11:00 - 12:00, S 2; Di, 8:00 - 9:00, S 2

Seminare (2.3 LH)

- Bewegungswissenschaft [SeBw] Burger, R.
Seminar; 2 SWS; Mo, 9:00 - 11:00, SrGH
- Trainingswissenschaft [SeTw] Steinmann, W.
Seminar; 2 SWS; Mo, 8:00 - 10:00, S 3
- Trainingswissenschaftliche Problemfelder im Leistungs-, Breiten- und Schulsport [SeTw]; Seminar; 2 SWS; Di, 8:00 - 10:00, S 3 Steinmann, W.

Sportgeschichte und Sportsoziologie

Vorlesungen

- Sportsoziologie I: Einführung in die Sportsoziologie (4.2 LG) [VSz 1] Messing, M.
Vorlesung; 2 SWS; Mo, 12:00 - 13:00, S 1; Di, 11:00 - 12:00, S 1
- Sportgeschichte II: Ausgewählte Kapitel der Sportgeschichte (3.3 LH) [VGe 2]; Vorlesung; 2 SWS; Do, 16:00 - 18:00, S 1 Müller, N.

Seminare

(2.1 LH)

- Sport und Gesundheit - alternative Reflexionen aus soziologischer und medizinischer Sicht [SeFz]; Seminar; 2 SWS; Mi, 10:00 - 12:00, S 3 Messing, M.
Ulmer, H.-V.
- Sportsoziologie [SeSz] Messing, M.
Seminar; 2 SWS; Mo, 15:00 - 17:00, AR
- Sportgeschichte [SeGe] Müller, N.
Seminar; 2 SWS; Mo, 17:00 - 19:00, AR

Kolloquien

- Kolloquium für Examenskandidaten [KoSz] Messing, M.
Kolloquium; 1 SWS; Mo, 10:00 - 11:00, S 3
- Kolloquium Sportgeschichte [KoGe] Müller, N.
Kolloquium; 1 SWS; Mo, 14:00 - 15:00, AR
- Betreuung empirischer Examens- und Diplomarbeiten [BewA] Messing, M.
Kolloquium; 1 SWS; Mo, 17:00 - 18:00, S 3

Sportmedizin und Sportphysiologie

Weitere Informationen zu Veranstaltungen der Abteilung Sportphysiologie unter folgender Adresse:
<http://www.uni-mainz.de/FB/Sport/physio/lehmat3.html>

Übungen

- Erste Hilfe bei Sportverletzungen - Diplom III - Sti Gruppe 1 [I. Hi] Menzer, F.
Übung; 1 SWS; Mi, 15:00 - 16:00, TTRre

Erste Hilfe bei Sportverletzungen - Diplom III - Sti Gruppe 2 [I. Hi] Übung; 1 SWS; Di, 12:00 - 13:00, TTRre	Menzer, F.
Erste Hilfe bei Sportverletzungen - Diplom III - Stu Gruppe 1 [I. Hi] Übung; 1 SWS; Di, 14:00 - 15:00, TTRre	Menzer, F.
Erste Hilfe bei Sportverletzungen - Diplom III - Stu Gruppe 2 [I. Hi] Übung; 1 SWS; Mi, 14:00 - 15:00, TTRre	Menzer, F.
Sportmassage (Sti/Stu) [Mass] Übung; 2 SWS; Mindestteilnehmerzahl: 16; Do, 8:00 - 10:00, TTRre	Menzer, F.
Sportmassage (Sti/Stu) [Mass] Übung; 2 SWS; Mindestteilnehmerzahl: 16; Do, 10:00 - 12:00, TTRre	Menzer, F.
Betreuung sportmedizinischer experimenteller Diplom- und Examensarbeiten Übung; 2 SWS; Zeit und Raum n.V.	Lachtermann, E.

Vorlesungen

Sportmedizin I: Anatomische Grundlagen [VMe 1] Vorlesung; 2 SWS; Mo, Mi, 11:00 - 12:00, S 1	Lachtermann, E.
Sportmedizin III: Internistische Sportmedizin [VMe 3] Vorlesung; 1 SWS; Do, 8:00 - 9:00, S 3	Lachtermann, E.
Sportmedizin IV (Hauptstudium), zugleich: Gebiete der Sportmedizin (3.6.2 LH) [VMe 4]; Vorlesung; 1 SWS; Ernährung; Do, 12:00 - 13:00, S 1	Jung, K.

Seminare

(2.2 LH)

Sportmedizinische Aspekte ausgewählter Sportarten [SeSm] Seminar; 2 SWS; Mo, 14:00 - 16:00, S 3	Jung, K. Lachtermann, E.
Ambulante kardiale Rehabilitation [PRSe] Seminar; 2 SWS; Di, 14:00 - 16:00, AR	Jung, K.
Sport und Gesundheit - alternative Reflexionen aus soziologischer und medizinischer Sicht [SeFz]; Seminar; 2 SWS; Mi, 10:00 - 12:00, S 3	Messing, M. Ulmer, H.-V.

Kolloquien

Anleitung zu selbständigem wissenschaftlichen Arbeiten Kolloquium; 1 SWS; Zeit und Raum n.V.	Jung, K.
Kolloquium für Studierende mit sportmedizinischen Diplom- und Examensarbeiten und Doktoranden [KoMe]; Kolloquium; 1 SWS; Mo, 12:00 - 13:00, AR	Jung, K.
Sportmedizinisches Praktikum der inneren Medizin Praktikum; 3 SWS; Di, 11:00 - 12:00, RSM; Do, 10:00 - 12:00, RSM	Jung, K. Lachtermann, E.
Sportmedizinisches Praktikum der Orthopädie Praktikum; 1 SWS; Offenbach und Mainz, mittwochnachmittags	Gebel, R.

Sportpädagogik und Sportpsychologie

Übungen (lehrpraktische Studien, ab 5. Semester)

Begleitende Veranstaltung zu den lehrpraktischen Studien - Diplom V - Sti [BVAS]; Übung; 2 SWS; Di, Do, 11:00 - 12:00, S 3	Ott, F.
Begleitende Veranstaltung zu den lehrpraktischen Studien - Diplom V - Stu Gruppe 1 [BVAS]; Übung; 2 SWS; Di, 10:00 - 11:00, AR; Mi, 9:00 - 10:00, AR	Ott, F.
Begleitende Veranstaltung zu den lehrpraktischen Studien - Diplom V - Stu Gruppe 2 [BVAS]; Übung; 2 SWS; Di, 9:00 - 10:00, AR; Do, 8:00 - 9:00, AR	Ott, F.
Lehrpraktische Studien (ab 5. Semester) Übung; 10 SWS; Zeit und Raum n.V.	Ott, F.

Vorlesungen

- Sportpädagogik I (D1 - LH§6(2)3 - MHF - MNF) [Päd 1] Salomon, H.
Vorlesung; 2 SWS; Veranstaltung auch für die Trainerakademie; Di, 12:00 - 13:00, S 1; Fr, 10:00 - 11:00, S 1
- Sportpädagogik III - Diplom III [Päd 3] Petter, W.
Vorlesung; 1 SWS; Do, 9:00 - 10:00, S 1
- Sportpädagogik (Hauptstudium) (DH - LH §6(2)3. - WiPäd Wahlpflicht) [PÄH1] Petter, W.
Vorlesung; 2 SWS; Mi, Do, 10:00 - 11:00, S 2
- Sportpsychologie II [Psy 2] Höner, O.
Vorlesung; 2 SWS; Mo, 13:00 - 15:00, S 1
- Sportpädagogik/Didaktik (SS), zugleich: Allgemeine Lehrmethoden für den Sportunterricht (§9(2) 1 D/ §5(1)/§8(1) 3.3LG) [PÄH2]; Vorlesung; 1 SWS; nur für Nachholer; Mi, 9:00 - 10:00, S 3 Petter, W.
- Sportpsychologie (Hauptstudium)(DH - MHF) [PsyH] Macsenaere, M.
Vorlesung; 2 SWS; Mo, 15:00 - 17:00, S 1
- Sportpsychologie I (Diplom/Magister/Lehramt) [Psy1] Höner, O.
Vorlesung; 2 SWS; Di, 8:00 - 10:00, S 1

Seminare

- Handlungspsychologische Analysen sportwissenschaftlicher Anwendungsfelder [SePä]; Seminar; 2 SWS; Di, 15:00 - 17:00, S 3 Höner, O.

Kolloquien

- Interdisziplinäres Kolloquium für empirische Abschlussarbeiten im Bereich der Sport- und Gesundheitspsychologie [KoPsy]; Kolloquium; 1 SWS; Z.u.O.n.V. Höner, O.
Schwerdtfeger, A.

Sportverwaltung und Sportorganisation**Vorlesungen**

- Organisation des Sports in Deutschland und deutscher Sport im internationalen Vergleich [OGS]; Vorlesung; 1 SWS; Di, 14:00 - 15:00, S 1 Müller, N.
- Sportrecht [Recht] N.N.
Vorlesung; 1 SWS; Kompaktkurs ab Mitte Januar 2006; Fr, 14:00 - 17:00, S 1

Didaktiken der Sportaktivitäten und Sportarten**Didaktik Basketball**

- Basketball - Diplom III - Sti [Bb] Roth, Ch.
Übung; 2 SWS; Mi, 13:00 - 15:00, SH
- Basketball - Diplom III - Stu, Gruppe 1 [Bb] Schaper, A.
Übung; 2 SWS; Di, 12:00 - 13:00, SH; Mi, 8:00 - 9:00, SH
- Basketball - Diplom III - Stu, Gruppe 2 [Bb] Schaper, A.
Übung; 2 SWS; Di, 10:00 - 11:00, SH; Mi, 9:00 - 10:00, SH
- Basketball - Lehramt III - Sti, Gruppe 1 [Bb] Lochmann, M.
Übung; 2 SWS; Do, 16:00 - 17:00, SH; Fr, 15:00 - 16:00, SH
- Basketball - Lehramt III - Sti, Gruppe 2 Lochmann, M.
Übung; 2 SWS; Do, 15:00 - 16:00, SH; Fr, 14:00 - 15:00, SH
- Basketball - Lehramt III - Stu, Gruppe 1 [Bb] Schaper, A.
Übung; 2 SWS; Mo, 10:00 - 11:00, SH; Di, 9:00 - 10:00, SH
- Basketball - Lehramt III - Stu, Gruppe 2 [Bb] Schaper, A.
Übung; 2 SWS; Mo, 11:00 - 12:00, SH; Mi, 12:00 - 13:00, SH
- Basketball - Lehramt III - Stu, Gruppe 3 [Bb] Roth, Ch.
Übung; 2 SWS; Mi, 15:00 - 17:00, SH
- Basketball - Freiwillige Übungsstunden [FÜBb] N.N.
LV; 4 SWS; 12:00 - 13:00, 11:00 - 12:00, SH

Didaktik Fußball

Fußball (Theorie) - Diplom I - Sti/Stu [FbTh] Vorlesung; 1 SWS; Do, 11:00 - 12:00, S 2	Aust, F.
Fußball - Diplom I - Sti [Fb] Übung; 2 SWS; Di, 11:00 - 12:00, GH; Do, 16:00 - 17:00, GH	Aust, F.
Fußball - Diplom I - Stu, Gruppe 1 [Fb] Übung; 2 SWS; Mi, 16:00 - 17:00, GH; Fr, 13:00 - 14:00, GH	Aust, F.
Fußball - Diplom I - Stu, Gruppe 2 [Fb] Übung; 2 SWS; Mi, 15:00 - 16:00, GH; Fr, 12:00 - 13:00, GH	Aust, F.
Fußball - Lehramt I - Sti, Gruppe 1 [Fb] Übung; 2 SWS; Do, 12:00 - 13:00, GH; Fr, 10:00 - 11:00, GH	Aust, F.
Fußball - Lehramt I - Sti, Gruppe 2 [Fb] Übung; 2 SWS; Di, 12:00 - 13:00, GH; Do, 13:00 - 14:00, GH	Aust, F.
Fußball - Lehramt I - Stu, Gruppe 1 [Fb] Übung; 2 SWS; Di, 14:00 - 15:00, GH; Fr, 9:00 - 10:00, GH	Aust, F.
Fußball - Lehramt I - Stu, Gruppe 2 [Fb] Übung; 2 SWS; Di, 15:00 - 16:00, GH; Mi, 14:00 - 15:00, GH	Aust, F.
Fußball - Projekt [PrFb] Projekt; 2 SWS; Zusatzveranstaltung auf freiwilliger Basis für Studierende, die zur B-Lizenzprüfung zugelassen werden wollen; Do, 15:00 - 17:00, Raum n.V.	Augustin, D.
Fußball - Freiwillige Übungsstunden [FbFÜ] Übung; Di, 13:00 - 14:00, GH; Fr, 11:00 - 12:00, 14:00 - 15:00, GH	N.N.

Didaktik Gerätturnen

Gerätturnen (Theorie) - Diplom I - Sti/Stu [TuTh] Vorlesung; 1 SWS; Do, 15:00 - 16:00, S 2	Mahkorn, M.
Gerätturnen - Diplom I - Sti, Gruppe 1 [Tu] Übung; 2 SWS; Mi, 10:00 - 11:00, TuH; Do, 13:00 - 14:00, TuH	Mahkorn, M.
Gerätturnen - Diplom I - Sti, Gruppe 2 [Tu] Übung; 2 SWS; Mi, 13:00 - 14:00, TuH; Fr, 12:00 - 13:00, TuH	Mahkorn, M.
Gerätturnen - Diplom I - Stu, Gruppe 1 [Tu] Übung; 2 SWS; Do, Fr, 9:00 - 10:00, TuH	Engel-Korus, D.
Gerätturnen - Diplom I - Stu, Gruppe 2 [Tu] Übung; 2 SWS; Do, 10:00 - 11:00, TuH; Fr, 8:00 - 9:00, TuH	Engel-Korus, D.
Gerätturnen - Diplom I - Stu, Gruppe 3 [Tu] Übung; 2 SWS; Mi, 12:00 - 13:00, TuH; Fr, 11:00 - 12:00, TuH	Mahkorn, M.
Gerätturnen Theorie - Lehramt III - Sti/Stu [TuTh] Vorlesung; 1 SWS; Di, 16:00 - 17:00, S 2	Mahkorn, M.
Gerätturnen - Lehramt III - Sti, Gruppe 1 [Tu] Übung; 2 SWS; Do, 11:00 - 12:00, TuH; Fr, 13:00 - 14:00, TuH	Mahkorn, M.
Gerätturnen - Lehramt III - Sti, Gruppe 2 [Tu] Übung; 2 SWS; Di, 13:00 - 14:00, TuH; Fr, 10:00 - 11:00, TuH	Mahkorn, M.
Gerätturnen - Lehramt III - Stu, Gruppe 1 [Tu] Übung; 2 SWS; Di, 12:00 - 13:00, TuH; Mi, 9:00 - 10:00, TuH	Mahkorn, M.
Gerätturnen - Lehramt III - Stu, Gruppe 2 [Tu] Übung; 2 SWS; Di, 14:00 - 15:00, TuH; Mi, 8:00 - 9:00, TuH	Mahkorn, M.
Gerätturnen - Lehramt III - Stu, Gruppe 3 [Tu] Übung; 2 SWS; Di, 11:00 - 12:00, TuH; Do, 12:00 - 13:00, TuH	Mahkorn, M.
Gerätturnen - freiwillige Übungsstunden [FÜTu] LV; 5 SWS; Di, 9:00 - 11:00, TuH; Mi, 11:00 - 12:00, 14:00 - 15:00, TuH; Do, 14:00 - 15:00, Raum n.V.	N.N.

Didaktik Gymnastik

Gymnastik (Theorie) - Diplom III - Sti/Stu [GymTh] Vorlesung; 1 SWS; Mi, 12:00 - 13:00, S 1	Wessel-Therhorn, D.
Gymnastik - Diplom III - Sti, Gruppe 1 [Gym] Übung; 2 SWS; Di, 12:00 - 13:00, GymH; Do, 14:00 - 15:00, GymH	Wessel-Therhorn, D.
Gymnastik - Diplom III - Sti, Gruppe 2 [Gym] Übung; 2 SWS; Di, 10:00 - 11:00, GymH; Do, 16:00 - 17:00, GymH	Wessel-Therhorn, D.
Gymnastik - Diplom III - Stu, Gruppe 1 [Gym] Übung; 2 SWS; Mi, 9:00 - 10:00, 14:00 - 15:00, GymH	Wessel-Therhorn, D. Buß, G.
Gymnastik - Diplom III - Stu, Gruppe 2 [Gym] Übung; 2 SWS; Mi, 13:00 - 14:00, 15:00 - 16:00, GymH	Wessel-Therhorn, D. Buß, G.
Gymnastik - Diplom III - Stu, Gruppe 3 [Gym] Übung; 2 SWS; Di, 11:00 - 12:00, GymH; Mi, 16:00 - 17:00, GymH	Wessel-Therhorn, D. Buß, G.
Gymnastik - Lehramt I - Sti, Gruppe 1 [Gym] Übung; 2 SWS; Mo, 14:00 - 15:00, GymH; Do, 13:00 - 14:00, GymH	Wessel-Therhorn, D. Buß, G.
Gymnastik - Lehramt I - Sti, Gruppe 2 [Gym] Übung; 2 SWS; Mo, 13:00 - 14:00, GymH; Fr, 15:00 - 16:00, GymH	Wessel-Therhorn, D. Buß, G.
Gymnastik - Lehramt I - Stu, Gruppe 1 [Gym] Übung; 2 SWS; Mi, 10:00 - 11:00, GymH; Fr, 13:00 - 14:00, GymH	Wessel-Therhorn, D. Buß, G.
Gymnastik - Lehramt I - Stu, Gruppe 2 [Gym] Übung; 2 SWS; Do, 12:00 - 13:00, GymH; Fr, 14:00 - 15:00, GymH	Wessel-Therhorn, D. Buß, G.
Gymnastik - freiwillige Übungsstunden [FÜGym] LV; 6 SWS; Mo, Mi, 11:00 - 13:00, GymH; Di, 13:00 - 15:00, GymH	N.N.

Didaktik Handball

Handball (Theorie) - Diplom I - Sti/Stu [HbTh] Vorlesung; 1 SWS; Do, 17:00 - 18:00, S 2	Friedrich, H.
Handball - Diplom I - Sti [Hb] Übung; 2 SWS; Do, 8:00 - 10:00, SH	Ohliger, H.
Handball - Diplom I - Stu [Hb] Übung; 2 SWS; Do, 13:00 - 15:00, SH	Wichert, J.
Handball - Lehramt I - Sti, Gruppe 1 [Hb] Übung; 2 SWS; Do, 11:00 - 12:00, SH; Fr, 9:00 - 10:00, SH	Bengts, C.
Handball - Lehramt I - Sti, Gruppe 2 [Hb] Übung; 2 SWS; Do, 12:00 - 13:00, SH; Fr, 8:00 - 9:00, SH	Bengts, C.
Handball - Lehramt I - Stu, Gruppe 1 [Hb] Übung; 2 SWS; Di, 13:00 - 14:00, SH; Fr, 10:00 - 11:00, SH	Friedrich, H.
Handball - Lehramt I - Stu, Gruppe 2 [Hb] Übung; 2 SWS; Di, 14:00 - 15:00, SH; Fr, 11:00 - 12:00, SH	Friedrich, H.
Handball - freiwillige Übungsstunden [FÜHb] LV; 3 SWS; Do, 10:00 - 11:00, SH; Fr, 12:00 - 14:00, SH	N.N.

Didaktik Leichtathletik

Leichtathletik (Theorie) - Diplom III - Sti/Stu [LaTh] Vorlesung; 1 SWS; Do, 12:00 - 13:00, S 2	Augustin, D.
Leichtathletik - Diplom III - Sti, Gruppe 1 [La] Übung; 2 SWS; Di, 10:00 - 11:00, GH; Do, 8:00 - 9:00, GH	Swoboda, H.
Leichtathletik - Diplom III - Sti, Gruppe 2 [La] Übung; 2 SWS; Mi, 8:00 - 9:00, GH; Do, 15:00 - 16:00, GH	Swoboda, H.
Leichtathletik - Diplom III - Stu, Gruppe 1 [La] Übung; 2 SWS; Mi, 13:00 - 14:00, GH; Do, 14:00 - 15:00, GH	Swoboda, H.
Leichtathletik - Diplom III - Stu, Gruppe 2 [La] Übung; 2 SWS; Di, 8:00 - 9:00, GH; Do, 11:00 - 12:00, GH	Swoboda, H.

Leichtathletik (Theorie) - Lehramt III, Sti/Stu [LaTh] Vorlesung; 1 SWS; Di, 10:00 - 11:00, S 2	Augustin, D.
Leichtathletik - Lehramt III - Sti, Gruppe 1 [La] Übung; 2 SWS; Mo, 11:00 - 12:00, GH; Do, 10:00 - 11:00, GH	Swoboda, H.
Leichtathletik - Lehramt III - Sti, Gruppe 2 [La] Übung; 2 SWS; Mo, 15:00 - 16:00, GH; Mi, 9:00 - 10:00, GH	Swoboda, H.
Leichtathletik - Lehramt III - Stu, Gruppe 1 [La] Übung; 2 SWS; Mo, 13:00 - 14:00, GH; Mi, 12:00 - 13:00, GH	Swoboda, H.
Leichtathletik - Lehramt III - Stu, Gruppe 2 [La] Übung; 2 SWS; Mo, 14:00 - 15:00, GH; Do, 9:00 - 10:00, GH	Swoboda, H.
Leichtathletik - Lehramt III - Stu, Gruppe 3 [La] Übung; 2 SWS; Mo, 10:00 - 11:00, GH; Di, 9:00 - 10:00, GH	Swoboda, H.
Leichtathletik Schwerpunktfach - Lehramt, Theorie [SFLa] Vorlesung; 2 SWS; Leichtathletik im Schüleralter; Do, 9:00 - 11:00, SrGH	Salomon, H.
Leichtathletik freiwillige Übungsstunden [LaFÜ] LV; 4 SWS; Mo, 9:00 - 10:00, 12:00 - 13:00, GH; Mo, Di, 16:00 - 17:00, Raum n.V.	N.N.

Didaktik Rettungslehre

Rettungslehre - Diplom und Lehramt - Sti/Stu [Rleh] Übung; 1 SWS; Diplom ab dem 3., Lehramt ab dem 4. Semester; Mo, 11:00 - 12:00, Bad	Findeisen, K.-H.
Rettungslehre - Diplom und LehramtSti/Stu [Rleh] Übung; 1 SWS; Diplom ab dem 3., Lehramt ab dem 4. Semester; Di, 9:00 - 10:00, Bad	Findeisen, K.-H.

Didaktik Schwimmen

Schwimmen (Theorie) - Diplom I - Sti [SwTh] Vorlesung; 1 SWS; Fr, 8:00 - 9:00, S 3	Freitag, W.
Schwimmen - Diplom I - Sti, Gruppe 1 [Sw] Übung; 2 SWS; Mo, 9:00 - 10:00, Bad; Mi, 13:00 - 14:00, Bad	N.N.
Schwimmen - Diplom I - Sti, Gruppe 2 [Sw] Übung; 2 SWS; Mo, 8:00 - 9:00, Bad; Mi, 14:00 - 15:00, Bad	N.N.
Schwimmen (Theorie) - Diplom I - Stu [SwTh] Vorlesung; 1 SWS; Mo, 9:00 - 10:00, S 2	Findeisen, K.-H.
Schwimmen - Diplom I - Stu, Gruppe 1 [Sw] Übung; 2 SWS; Di, 11:00 - 12:00, Bad; Do, 10:00 - 11:00, Bad	Findeisen, K.-H.
Schwimmen Schwerpunktthema (Theorie) - Diplom VII [SwSt] Vorlesung; 1 SWS; Di, 13:00 - 14:00, AR	Findeisen, K.-H.
Schwimmen Schwerpunktthema - Diplom VII [SwSt] Übung; 2 SWS; Mo, 13:00 - 14:00, Bad; Do, 8:00 - 9:00, Bad	Findeisen, K.-H.
Schwimmen - Diplom I - Stu, Gruppe 2 [Sw] Übung; 2 SWS; Di, 10:00 - 11:00, Bad; Do, 9:00 - 10:00, Bad	Findeisen, K.-H.
Schwimmen - Lehramt III - Sti, Gruppe 1 [Sw] Übung; 2 SWS; Di, 13:00 - 14:00, Bad; Mi, 10:00 - 11:00, Bad	Freitag, W.
Schwimmen - Lehramt III - Sti, Gruppe 2 [Sw] Übung; 2 SWS; Di, 14:00 - 15:00, Bad; Mi, 12:00 - 13:00, Bad	Freitag, W.
Schwimmen - Lehramt III - Stu, Gruppe 1 [Sw] Übung; 2 SWS; Mi, 11:00 - 12:00, Bad; Do, 14:00 - 15:00, Bad	Freitag, W.
Schwimmen - Lehramt III - Stu, Gruppe 2 [Sw] Übung; 2 SWS; Di, 12:00 - 13:00, Bad; Do, 13:00 - 14:00, Bad	Freitag, W.
Schwimmen Schwerpunktfach Theorie - Lehramt [SFSw] Vorlesung; 1 SWS; Fr, 9:00 - 10:00, S 3	Freitag, W.
Schwimmen Schwerpunktfach - Lehramt [SFSw] Übung; 4 SWS; Fr, 11:00 - 14:00, Bad	Freitag, W.

Schwimmen - Freiwillige Übungsstunden [SwFÜ]	N.N.
Übung; 7 SWS; Mo, 10:00 - 11:00, 14:00 - 15:00, Bad; Mi, 8:00 - 10:00, Bad; Do, 11:00 - 12:00, Bad; Fr, 9:00 - 11:00, Bad	
Didaktik Volleyball	
Volleyball (Theorie) - Diplom III - Sti/Stu [Vb]	Scholl, H.
Vorlesung; 1 SWS; Do, 13:00 - 14:00, S 2	
Volleyball - Diplom III - Sti [Vb]	Scholl, H.
Übung; 2 SWS; Mi, 9:00 - 10:00, MzH; Do, 11:00 - 12:00, MzH	
Volleyball - Diplom III - Stu, Gruppe 1 [Vb]	Weinel, O.
Übung; 2 SWS; Mi, 15:00 - 17:00, MzH	
Volleyball - Diplom III - Stu, Gruppe 2 [Vb]	Gehring, Th.
Übung; 2 SWS; Do, 15:00 - 17:00, MzH	
Volleyball - Lehramt III - Sti, Gruppe 1 [Vb]	Scholl, H.
Übung; 2 SWS; Di, 12:00 - 13:00, MzH; Fr, 9:00 - 10:00, MzH	
Volleyball - Lehramt III - Sti, Gruppe 2 [Vb]	Weinel, O.
Übung; 2 SWS; Mi, 13:00 - 14:00, MzH; Fr, 11:00 - 12:00, MzH	
Volleyball - Lehramt III - Stu, Gruppe 1 [Vb]	Scholl, H.
Übung; 2 SWS; Mi, Do, 10:00 - 11:00, MzH	
Volleyball - Lehramt III - Stu, Gruppe 2 [Vb]	Scholl, H.
Übung; 2 SWS; Mi, 11:00 - 12:00, MzH; Fr, 10:00 - 11:00, MzH	
Volleyball - Lehramt III - Stu, Gruppe 3 [Vb]	Weinel, O.
Übung; 2 SWS; Mi, 14:00 - 15:00, MzH; Fr, 12:00 - 13:00, MzH	
Volleyball freiwillige Übungsstunden	N.N.
LV; 5 SWS; Di, Do, 13:00 - 15:00, MzH; Mi, 12:00 - 13:00, MzH	

Studienschwerpunkte (Diplom)

Leistungssport

Vorlesungen mit Übungen

Talentförderung und Talentsichtung [LsFö]	Freitag, W.
Vorlesung; 2 SWS; Mi, 8:00 - 10:00, S 2; und Sondertermine nach Absprache	Gastdozenten
Veränderungsmessung: Einzelfallstatistik [LsVä]	Scholl, H.
Übung; 1 SWS; Mi, 13:00 - 14:00, CMzH	

Vorlesungen

Trainings- und bewegungswissenschaftliche Aspekte des Leistungssports [LsTB]; Vorlesung; 2 SWS; Di, 9:00 - 11:00, SrGH	Burger, R. Gastdozenten
--	----------------------------

Lehrpraktische Übungen

Hospitationen bei ausgewählten Trainern des Leistungssports	Augustin, D.
Übung; 3 SWS; (Genehmigung durch den Leiter des Studienschwerpunktes erforderlich); Zeit und Raum n.V.	

Praktikum

Praktikum in ausgewählten Institutionen des Leistungssports	Augustin, D.
Praktikum; (Genehmigung durch den Leiter des Studienschwerpunktes erforderlich); 80 Stunden (Einzelnachweise erforderlich)	

Wahlpflichtveranstaltungen

Sportmedizin III: Internistische Sportmedizin [VMe 3]	Lachtermann, E.
Vorlesung; 1 SWS; Do, 8:00 - 9:00, S 3	
Sportmedizin IV (Hauptstudium), zugleich: Gebiete der Sportmedizin (3.6.2 LH) [VMe 4]; Vorlesung; 1 SWS; Ernährung; Do, 12:00 - 13:00, S 1	Jung, K.

Seminar/ Projekt

Zum Training konditioneller und koordinativer Komponenten der sportlichen Leistung [LsSe]; Seminar; 2 SWS; Mo, 15:00 - 17:00, SrGH

Augustin, D.

Prävention und Rehabilitation**Übungen**

Aquatrainning in der Rehabilitation
Übung; 1 SWS; Do, 12:00 - 13:00, Bad

Schumann-Schmid, B.

Lehrübungen [PRLÜ]
Übung; 1 SWS; Mi, 9:00 - 10:00, SrGH

Schumann-Schmid, B.

Rückenschule [PRRs]
Übung; 1 SWS; Mo, 10:00 - 11:00, GymH

Schumann-Schmid, B.

Vorlesungen

Bewegung und Training als Therapie bei chronischen Krankheiten I [PRCh]
Vorlesung; 1 SWS; Mi, 8:00 - 9:00, S 3

Jung, K.

Bewegung und Training als Therapie bei chronischen Krankheiten II [PRCh]
Vorlesung; 1 SWS; Di, 10:00 - 11:00, S 3

Jung, K.
Lowis, H.

Bewegung und Training als Therapie nach Verletzungen und Operationen [PRBT]; Vorlesung; 0,5 SWS; Zeit und Raum n.V.

Meurer, A.

Organisatorische Grundlagen
Vorlesung; 1 SWS; Do, 9:00 - 10:00, AR

Schumann-Schmid, B.

Seminare

Ambulante kardiiale Rehabilitation [PRSe]
Seminar; 2 SWS; Di, 14:00 - 16:00, AR

Jung, K.

Projekt

Evaluation und Effektivitätskontrolle orthopädischer Therapien [PRSe]
Projektseminar; 2 SWS; Mi, 11:00 - 13:00, AR

Gottwald, A.
Knappmann, J.**Praktika**

Sportmedizinisches Praktikum der inneren Medizin
Praktikum; 3 SWS; Di, 11:00 - 12:00, RSM; Do, 10:00 - 12:00, RSM

Jung, K.
Lachtermann, E.

Sportmedizinisches Praktikum der Orthopädie
Praktikum; 1 SWS; Offenbach und Mainz, mittwochnachmittags

Gebel, R.

Zusatzveranstaltungen

Kompaktseminar: Kardiologische Rehabilitation
Seminar; Leitung: Dr. M. Keck, H. Lowis; Zeit und Raum n.V.

N.N.

Kompaktseminar: Onkologische Rehabilitation
Seminar; Leitung: Dr. G. Schwieder, Herr Schulke; Zeit und Raum n.V.

N.N.

Kompaktseminar: Rehabilitation bei Wirbelsäulenerkrankungen
Seminar; Leitung: Dr. H. Böhm; Zeit und Raum n.V.

N.N.

Kompaktseminar: Sport bei Asthma bronchiale und chronisch-obstruktiven Atemwegserkrankungen; Seminar; Leitung: Dr. M. Schmitz, K. Pleyer, Dr. U. Kaiser; Zeit und Raum n.V.

N.N.

Sportökonomie**Vorlesungen**

Marketing [SöMa]
Vorlesung; 3 SWS; Do, 15:00 - 18:00, Raum n.V.; RW I *

N.N.

Sportmanagement [SÖSM]
Vorlesung; 1 SWS; Mi, 10:00 - 11:00, AR

Preuß, H.

Seminar

Sportökonomie im Reich der Mitte [SöSe]
Seminar; 2 SWS; Mo, 10:00 - 12:00, AR

Preuß, H.

Projekt

Businessplan/ Unternehmensgründung [SÖBU]
Projekt; 2 SWS; Di, 11:00 - 13:00, AR

Reinemann, Th.

Fallstudie „Olympiabewerbung 2014“ [SöPF]
Projekt; 1 SWS; Di, 14:00 - 15:00, S 3

Preuß, H.

Schwerpunktfächer (Lehramt)**Vorlesungen**

Schwerpunktfach Sportspiele - Lehramt [SFSp]
Vorlesung; 2 SWS; Do, 15:00 - 17:00, S 3

Augustin, D.

Leichtathletik Schwerpunktfach - Lehramt, Theorie [SFLa]

Salomon, H.

Vorlesung; 2 SWS; Leichtathletik im Schüleralter; Do, 9:00 - 11:00, SrGH

Wahlpflichtfächer

Didaktik Badminton - Diplom I [Bm]

Bürckbüchler, A.

Übung; 2 SWS; Di, 15:00 - 17:00, SH

Didaktik Badminton - Magister und Lehramt [Bm]

Raschig, B.

Übung; 2 SWS; Mo, 15:00 - 17:00, SH

Didaktik Behindertensport - Diplom III [Bhsp]

Schumann-Schmid, B.

Vorlesung mit Übung; 2 SWS; erst ab Diplom III (siehe
Zulassungsvoraussetzungen); Di, 15:00 - 17:00, MzH; nach Absprache:
Theorie im Seminarraum der großen Halle

Didaktik des Fitness-Trainings (Theorie) [Fitn]

Steinmann, W.

Vorlesung; 1 SWS; Mi, 12:00 - 13:00, S 2

Didaktik des Fitness-Trainings - Diplom V - Sti [Fitn]

Steinmann, W.

Übung; 1 SWS; Fr, 8:00 - 9:00, MzH

Didaktik des Fitness-Trainings - Diplom V - Stu Gruppe 1 [Fitn]

Steinmann, W.

Übung; 1 SWS; Do, 8:00 - 9:00, MzH

Didaktik des Fitness-Trainings - Diplom V - Stu Gruppe 2 [Fitn]

Steinmann, W.

Übung; 1 SWS; Do, 9:00 - 10:00, MzH

Didaktik Hockey [Hock]

Jacobi, L.

Übung; 2 SWS; Mi, 10:00 - 12:00, SH

Didaktik des Seniorensports - Diplom III [Seni]

Schumann-Schmid, B.

Vorlesung mit Übung; 2 SWS; Mi, 10:00 - 12:00, SrGH

Didaktik Tennis - Diplom III [Tenn]

Ott, F.

Übung; 2 SWS; Mi, 10:00 - 12:00, GH

Didaktik Tischtennis - Diplom III

Bauer, V.

Übung; 2 SWS; Mi, 10:00 - 12:00, TTRre

Didaktik Trampolin und Wasserspringen - Diplom I [Tram]

Findeisen, K.-H.

Übung; 2 SWS; Mo, 12:00 - 13:00, Bad; Do, 12:00 - 13:00, MzH

Didaktik Skifahren [Ski]

Findeisen, K.-H.

Kurs; 1 SWS; Mo, 15:00 - 16:00, S 2

Didaktik des Sports im Elementarbereich [Elem]

Wessel-Therhorn, D.

Übung; 1 SWS; Mo, 16:00 - 17:00, MzH, GymH

Didaktik des Sports im Elementarbereich (Theorie) [Elem]

Wessel-Therhorn, D.

Vorlesung; 1 SWS; Mo, 12:00 - 13:00, S 3

Didaktik Tanz- und Bewegungstheater [T/B]

Wessel-Therhorn, D.

Übung; 2 SWS; Di, 15:00 - 17:00, GymH

Kurse

Skikurs [Ski]

Kurs; 11. - 18.3. 2006

Findeisen, K.-H.

Ott, F.

Snowboard [Snow]

Kurs; 18. - 25.3.2006

Burger, R.

Ott, F.

Ausbildungskurs: Spezialtrainer für Leichtathletik

Seit 1978 führt der Deutsche Leichtathletik-Verband im Auftrag des Auswärtigen Amtes (Bonn) in Zusammenarbeit mit dem Fachbereich Sport einen Ausbildungskurs 'Spezialtrainer für Leichtathletik' für ausländische Teilnehmer durch. Der Kurs beginnt jeweils am 1. Oktober eines Jahres und endet im Juli des folgenden Jahres.

Allgemeiner Hochschulsport

Das folgende Sportprogramm kann noch in verschiedenen Punkten geändert werden, da mit der Durchführung überwiegend Honorarkräfte betraut sind, deren zeitliche Verfügbarkeit sich noch kurzfristig ändern kann. Das endgültige Programm wird in einem eigenen Programmheft ca. eine Woche vor Vorlesungsbeginn veröffentlicht. Dieses Heft liegt im Eingangsbereich von Spielhalle/AHS-Büro zur unentgeltlichen Mitnahme bereit. Zudem erfolgt die Bekanntgabe über Aushänge in den Schaukästen (Eingang Spielhalle Sportgelände, Eingang Neue Mensa, Uni-Bibliothek, Druckerei, Haupteingang Uniklinik und im Torbogen des Haupteinganges Campusgelände), sowie auch im Internet (www.hochschulsport.uni-mainz.de).

Weitere Auskünfte erteilt das AHS-Büro: Mo,Mi,Fr 9-12, Mo und Di 18-20; Tel.: 39-2 35 96

Die Teilnahme am Programm des Allgemeinen Hochschulsports ist für Studierende der Universität und der Fachhochschule Mainz kostenlos; die Studierenden der Universität benötigen nur ihren Studierendenausweis, die Studierenden der FH einen Sportausweis, der im AHS-Büro erhältlich ist. Bedienstete der Universität und der Fachhochschule zahlen 10,- Euro je Semester und erhalten einen Sportausweis. Mit Einschränkungen können auch Externe am Hochschulsport teilnehmen; hierzu ist eine Mitgliedschaft im Verein zur Förderung des Allgemeinen Hochschulsports eV. (kalenderjährlich) erforderlich. Ausweise und nähere Auskünfte gibt es im AHS-Büro während der o.g. Sprechzeiten.

In den Sportarten, in denen Deutsche Hochschulmeisterschaften ausgetragen werden, sollten sich qualifizierte Leistungssportler/innen der Universität umgehend im AHS-Büro melden bzw. an den entsprechenden Trainingsstunden teilnehmen.

Abkürzungen:

D,H = Damen, Herren

A,G,F = Anfänger, Geübte, Fortgeschrittene

LG = Leistungsgruppe

W = Weiterbildungsangebote

LM = Stunden können für Lehrmethodische Übungen genutzt werden (nur Sport-Studierende)

a = angeleitete Gruppe

b = betreute Gruppe

l = Lerngruppe

AMs = Alter Musiksaal

ATM	= Atrium max.: Großer Saal der alten Mensa
BP	= Bolzplatz (Gonsenheim)
Bad	= Schwimmhalle
FR	= Fitnessraum
FS	= Fechtsaal
GH	= Große Halle (Leichtathletik)
GymH	= Gymnastikhalle (Doppelhalle oben rechts)
HS 2	= Hörsaal 2 des Fachbereichs Sport
HS 11	= Hörsaal 11 in der alten Mensa)
KR	= Kraftraum
MRV	= Mainzer Ruder-Verein
MzH	= Mehrzweckhalle (Doppelhalle oben links)
NH	= Neue Halle (Anbau Doppelturnhalle)
P-Turm	= Straße am „Pulverturm“ 13, 3. Stock, Raum 03 225
SH	= Spielhalle
Sta	= Stadion
TPL	= Tennisplätze 11/12 (Leistungsgruppe)
TPK.	= Tennisplätze 13/14 (Kurse)
TTRre/li	= Tischtennisräume rechts und links
TuH1+2	= Turnhallen (Doppelhalle unten)
Wh	= Winterhafen

Aerobic

Das Abkürzungsverzeichnis finden Sie unter allgemeinen Hinweisen zum Hochschulsport.

[AHS-Sonderkurs] Aerobic: Aerobic-Trainer-Ausbildung (D/H - W - I) LV; Anmeldung im AHS-Büro erforderlich; Sa, 12:00 - 13:30, FS; Sa, 12:00 - 15:30, AR	Dorner, K. Lamneck, C.
[AHS-Sonderkurs] Aerobic: Fighting Fit (D/H - A-LG - a) LV; Do, 15:30 - 17:00, NH	Becker, J.
[AHS] Aerobic: Bodystyling-Anfänger (D/H - A - a) LV; Mi, 16:15 - 17:00, FS	Flommersfeld, J. Harrach; Daphne von
[AHS] Aerobic: Bodystyling-Fortgeschrittene (D/H - F - a) LV; Do, 17:45 - 18:30, FS	Schücke, A.
[AHS] Aerobic: Iron Moves (D/H - G,F - a) LV; Anmeldung in der 1. Stunde erforderlich; Mo, 17:45 - 18:30, FS	Mertens, K. Sander, K.
[AHS] Aerobic: Aerobic-Fortgeschrittene (D/H - F - a) LV; Anmeldung in der 1. Stunde erforderlich; Di, 19:15 - 20:00, FS	Wengerter, C. Fischer, A.-K.
[AHS] Aerobic: Aerobic-Anfänger (D/H - A - a) LV; Anmeldung in der 1. Stunde erforderlich; Mi, 15:30 - 16:15, FS	Flommersfeld, J. Harrach, Daphne von
[AHS] Aerobic: Aerobic-Anfänger (D/H - A - a) LV; Anmeldung in der 1. Stunde erforderlich; Mo, 17:00 - 17:45, FS	Mertens, K. Sander, K.
[AHS] Aerobic: Aerobic-Fortgeschrittene (D/H - F - a) LV; Anmeldung in der 1. Stunde erforderlich; Fr, 19:15 - 20:00, FS	Lamneck, C. Heyl, F.
[AHS] Aerobic: Aerobic-Fortgeschrittene (D/H - F - a) LV; Anmeldung in der 1. Stunde erforderlich; Sa, 10:30 - 11:15, FS	Fischer, A.-K. Zehm, S.
[AHS] Aerobic: Bodystyling-Fortgeschrittene (D/H - F - a) LV; Anmeldung in der 1. Stunde erforderlich; Di, 20:00 - 20:45, FS	Wengerter, C. Fischer, A.-K.
[AHS] Aerobic: Pilates (D/H - G,F - a) LV; Anmeldung in der 1. Stunde erforderlich; Fr, 20:00 - 21:00, FS	Lamneck, C. Heyl, F.
[AHS] Aerobic: Bodystyling-Fortgeschrittene (D/H - F - a) LV; Anmeldung in der 1. Stunde erforderlich; Sa, 11:15 - 12:00, FS	Resch, J. Zehm, S.

- [AHS] Aerobic: Step-Aerobic (D/H - A - a) Meirer, A.
 LV; Anmeldung in der 1. Stunde erforderlich; Di, 20:45 - 21:30, FS
- [AHS] Aerobic: Step-Aerobic-Fortgeschrittene (D/H - F - a) Schücke, A.
 LV; Anmeldung in der 1. Stunde erforderlich; Do, 17:00 - 17:45, FS

Aikido

Das Abkürzungsverzeichnis finden Sie unter der allgemeinen Hinweisen zum Hochschulsport.

- [AHS] Aikido (D/H - A/G/F - I) Kerz, B.
 LV; Fr, 19:30 - 21:00, GymH Neunhöffer, T.
- [AHS] Aikido (D/H - A/G/F - I) Kerz, B.
 LV; Di, 20:00 - 21:30, GymH Neunhöffer, T.

Aikiken/Jobudo

- [AHS] Aikiken/Jobudo (D/H - A/G/F - I) Kerz, B.
 LV; Fr, 18:00 - 19:30, GymH Neunhöffer, T.

Akrobatik

Das Abkürzungsverzeichnis finden Sie unter allgemeinen Hinweisen zum Hochschulsport.

- [AHS] Akrobatik (D/H - A,G,F - W - I) Ferekidis, I.
 LV; Di, 20:00 - 21:30, TuH
- [AHS] Akrobatik (D/H - F-LG - I) Ferekidis, I.
 LV; Fr, 18:30 - 20:00, TuH
- [AHS] Akrobatik (D/H - LG - W - I) Ferekidis, I.
 LV; Do, 20:00 - 21:30, TuH
- [AHS] Akrobatik (D/H - F-LG - I) Ferekidis, I.
 LV; Fr, 20:00 - 21:30, TuH

American Football

Das Abkürzungsverzeichnis finden Sie unter allgemeinen Hinweisen zum Hochschulsport.

- [AHS] American Football (D/H - A-LG - b) Baumann, U.
 LV; Mi, 17:00 - 18:30, Bph; Fr, 20:00 - 21:30, SH; Hinterer Bolzplatz
- [AHS] American Football: Krafttraining (D/H - A-LG - b) Baumann, U.
 LV; Mo, 18:30 - 20:00, KR

Aquafitness

Das Abkürzungsverzeichnis finden Sie unter allgemeinen Hinweisen zum Hochschulsport.

- [AHS] Aquafitness [D/H A-LG - a) Pecht, H.
 LV; Do, 20:00 - 20:45, Bad
- [AHS] Aquafitness [D/H A-LG - a) Pecht, H.
 LV; Di, 20:00 - 20:45, Bad

Ausgleichsgymnastik

Das Abkürzungsverzeichnis finden Sie unter allgemeinen Hinweisen zum Hochschulsport.

- [AHS] Ausgleichsgymnastik (D/H - A-LG - a) Pahlke, G.
 LV; Mo, 17:00 - 17:45, NH

Badminton

Das Abkürzungsverzeichnis finden Sie unter allgemeinen Hinweisen zum Hochschulsport.

- [AHS] Badminton (D/H - A - W - I) Reinemann, Th.
 LV; Anmeldung in der 1. Stunde erforderlich; Do, 17:00 - 18:30, SH
- [AHS] Badminton (D/H - A-LG - b) Höcke, O.
 LV; Anmeldung in der 1. Stunde erforderlich; Sa, 11:15 - 12:45, SH
- [AHS] Badminton (D/H - LG - W - I) Reinemann, Th.
 LV; Anmeldung in der 1. Stunde erforderlich; Do, 20:00 - 21:30, SH
- [AHS] Badminton (D/H - F - W - I) Reinemann, Th.
 LV; Anmeldung in der 1. Stunde erforderlich; Di, 20:00 - 21:30, SH

Ballett

Das Abkürzungsverzeichnis finden Sie unter allgemeinen Hinweisen zum Hochschulsport.

- [AHS] Ballett (D/H - A,G - I) Markwick, V.
 LV; Anmeldung in der 1. Stunde erforderlich; Mo, 18:30 - 20:00, FS
- [AHS] Ballett (D/H - F - I) Markwick, V.
 LV; Mo, 20:00 - 21:30, FS

Baseball/Softball

- [AHS] Baseball/Softball (D/H - A,G,F - I) Hodgson, M.
 LV; Di, 16:30 - 18:30, BaPl; Fr, 17:00 - 20:00, Bph; Fr, 18:30 - 20:00, MzH

Basketball

Das Abkürzungsverzeichnis finden Sie unter allgemeinen Hinweisen zum Hochschulsport.

- [AHS] Basketball (D - F/LG - I) Zehlen, R.
 LV; Fr, 15:00 - 16:30, SH
- [AHS] Basketball (D/H - F - b) Bat-Oelsiy, S.
 LV; Sa, 12:00 - 14:00, MzH Tsekov, M.
- [AHS] Basketball (H - F/LG - I) Schaper, A.
 LV; Mo, 18:30 - 20:00, SH
- [AHS] Basketball (H - F - I) Hamm, B.
 LV; Mi, 18:30 - 20:00, SH Mädrich, S.
- [AHS] Basketball (D/H - A,G - b) Edele, M.
 LV; Mi, 18:30 - 20:00, MzH
- [AHS] Basketball (D/H - F - b) Edele, M.
 LV; Do, 17:00 - 18:30, MzH
- [AHS] Basketball (D/H - F - b) Wörner, T.
 LV; Fr, 16:15 - 17:45, MzH

Bogenschießen

Das Abkürzungsverzeichnis finden Sie unter allgemeinen Hinweisen zum Hochschulsport.

- [AHS] Bogenschießen (D/H - A - I) Hüngrer, S.
 LV; Mi, 20:00 - 21:30, GH
- [AHS] Bogenschießen (D/H - F - I) Scholles, J.
 LV; Mo, 20:00 - 21:30, GH

Capoeira

- [AHS] Capoeira (D/H - A,G,F - I) Huber, O.
 LV; Fr, 17:00 - 19:15, TTRre
- [AHS] Capoeira (freie Trainingsgruppe) Bernhardt, F.
 LV; Mi, 20:00 - 21:30, TTRre

Cheerleading (zu American Football)

- [AHS] Cheerleading (D - A,G,F - b) Baumann, A.
 LV; Mi, 17:00 - 18:30, TTRre
- [AHS] Cheerleading (D - A,G,F - b) Baumann, A.
 LV; Fr, 16:15 - 17:45, GymH

Circuittraining

Das Abkürzungsverzeichnis finden Sie unter allgemeinen Hinweisen zum Hochschulsport.

- [AHS] Circuittraining (D/H - A-LG - a) Schuberth, E.
 LV; Mo, 17:45 - 18:30, MzH
- [AHS] Circuittraining (D/H - A-LG - a) Schuberth, E.
 LV; Di, 18:30 - 20:00, MzH
- [AHS] Circuittraining (D/H - A-LG - a) Abou-Warda, E.
 LV; Do, 18:30 - 20:00, MzH

Fechten

Das Abkürzungsverzeichnis finden Sie unter allgemeinen Hinweisen zum Hochschulsport.

- [AHS] Fechten (D/H - A,G - I) Reitz, M.
 LV; Anmeldung in der 1. Stunde erforderlich; Do, 18:30 - 20:00, FS
- [AHS] Fechten (D/H - F, LG - I) Reitz, M.
 LV; Do, 20:00 - 21:30, FS

Fitnessstraining (an Geräten)

Das Abkürzungsverzeichnis finden Sie unter allgemeinen Hinweisen zum Hochschulsport.

- [AHS] Fitnessstraining: Öffentliches Training, kostenpflichtig (D/H - A-LG - a); LV; Fr, 17:00 - 18:00, FR Otto, H.
- [AHS] Fitnessstraining: Öffentliches Training, kostenpflichtig (D/H - A-LG - a); LV; Mo, 20:00 - 21:00, FR Otto, H.
- [AHS] Fitnessstraining: Öffentliches Training, kostenpflichtig (D/H - A-LG - a); LV; Di, 17:30 - 18:30, FR Schuberth, E.
- [AHS] Fitnessstraining: Öffentliches Training, kostenpflichtig (D/H - A-LG - a); LV; Anmeldung in der 1. Stunde erforderlich; Di, 20:15 - 21:15, FR Schuberth, E.
- [AHS] Fitnessstraining: Öffentliches Training, kostenpflichtig (D/H - A-LG - a); LV; Mi, 17:30 - 18:30, FR Schaper, A.
- [AHS] Fitnessstraining: Öffentliches Training, kostenpflichtig (D/H - A-LG - a); LV; Do, 17:30 - 18:30, FR Ferekidis, I.

Fitnesssport

Das Abkürzungsverzeichnis finden Sie unter allgemeinen Hinweisen zum Hochschulsport.

- [AHS] Fitnesssport (D/H ab ca. 35 - a) Barth, H.
 LV; Mi, 17:00 - 18:30, NH
- [AHS] Fitnesssport (D/H ab ca. 35 - a) Barth, H.
 LV; Mi, 17:00 - 18:30, NH
- [AHS] Fitnesssport (D/H ab ca. 35 - a) Otto, H.
 LV; Di, 17:15 - 18:30, NH

Fußball

Das Abkürzungsverzeichnis finden Sie unter allgemeinen Hinweisen zum Hochschulsport.

- [AHS] Fußball: Damen (D - A-LG - I) Schmelich, H.
 LV; Di, 20:00 - 21:30, GH, Sta
- [AHS] Fußball: Herren (H - LG - I) Collet, H.
 LV; Mo, 18:30 - 20:00, GH, Sta
- [AHS] Fußball: Herren (H - A-F - I) Collet, H.
 LV; Mi, 18:30 - 20:00, GH, Sta

Gerätturnen

Das Abkürzungsverzeichnis finden Sie unter allgemeinen Hinweisen zum Hochschulsport.

- [AHS] Gerätturnen (D/H - A-LG - W - I) Ferekidis, I.
 LV; Do, 18:30 - 20:00, TuH Hempel, D.
- [AHS] Gerätturnen (D/H - LG - W - I) Otto, H.
 LV; Di, 19:15 - 20:00, TuH
- [AHS] Gerätturnen (D/H - LG - W - I) Otto, H.
 LV; Do, 19:15 - 20:00, TuH
- [AHS] Gerätturnen (D/H - A-LG - W - I) Ferekidis, I.
 LV; Di, 18:30 - 20:00, TuH Schnaubert, S.

Gesundheitstraining

[AHS-Sonderkurs] Gesundheitstraining: Persönl. Betreuung an Reha-Geräten (D/H - alle - I); LV; Mo, 12:30 - 13:30, 18:00 - 19:00, FR; Mi, 11:00 - 12:00, 12:00 - 13:00, FR Otto, H.

Handball

Das Abkürzungsverzeichnis finden Sie unter allgemeinen Hinweisen zum Hochschulsport.
[AHS] Handball (D/H - A,G - a) Sikora, P.

LV; Mo, 17:00 - 18:30, SH

[AHS] Handball (H - F-LG - a) Wetterling, A.

LV; Mo, 20:00 - 21:30, SH

Hockey

Das Abkürzungsverzeichnis finden Sie unter allgemeinen Hinweisen zum Hochschulsport.
[AHS] Hockey (D/H - A,G,F - I) Rappenecker, J.

LV; Mi, 20:00 - 21:30, SH

Jobudo

Das Abkürzungsverzeichnis finden Sie unter allgemeinen Hinweisen zum Hochschulsport.

Jonglieren

Das Abkürzungsverzeichnis finden Sie unter allgemeinen Hinweisen zum Hochschulsport.
[AHS] Jonglieren (D/H - A,G,F - I) Daub, D.

LV; Mi, 19:00 - 21:15, TuH

Judo

Das Abkürzungsverzeichnis finden Sie unter allgemeinen Hinweisen zum Hochschulsport.
[AHS] Judo (D/H - A,G - I) Grautegein, A.

LV; Mo, 17:00 - 18:30, GymH

[AHS] Judo (D/H - F,LG - I) Grautegein, A.

LV; Mo, 18:30 - 20:00, GymH

Ju Jutsu

Das Abkürzungsverzeichnis finden Sie unter allgemeinen Hinweisen zum Hochschulsport.
[AHS] Ju-Jutsu (D/H - A - I) Böhmler, O.

LV; Anmeldung erforderlich; Do, 18:30 - 20:00, GymH

[AHS] Ju-Jutsu (D/H - F - I) Reichert, I.

LV; Mo, 18:30 - 20:00, GymH

Kanupolo

Das Abkürzungsverzeichnis finden Sie unter allgemeinen Hinweisen zum Hochschulsport.
[AHS] Kanupolo (D/H - A-LG - I) Schaab, D.

LV; Mi, 18:30 - 20:00, Bad; Sommersemester: Winterhafen Bootshaus MKV

Karate

Das Abkürzungsverzeichnis finden Sie unter allgemeinen Hinweisen zum Hochschulsport.
[AHS] Karate: Modernes Sportkarate (D/H - A-LG - I) Darmstadt, C.

LV; Fr, 20:00 - 21:30, MzH

[AHS] Karate: Shotokan (traditionell) (D/H - F,LG - I) Meyer, Th.

LV; Do, 20:00 - 21:30, GymH

[AHS] Karate: Shotokan (traditionell) (D/H - A,G - I) Meyer, Th.

LV; Di, 20:00 - 21:30, MzH

[AHS] Karate: Modernes Sportkarate (D/H - A-LG - I) Skronn, R.

LV; Di, 20:00 - 21:30, GymH

Kendo

Das Abkürzungsverzeichnis finden Sie unter allgemeinen Hinweisen zum Hochschulsport.
[AHS] Kendo (D/H - F - I) Kuhlmann, K.

LV; Sa, 13:30 - 15:30, FS

[AHS] Kendo (D/H - G - I) LV; Do, 17:00 - 18:30, TTRre	Heno, Y.
[AHS] Kendo (D/H - LG - I) LV; Di, 18:30 - 20:00, NH	Jähne, F.
[AHS] Kendo (D/H - LG - I) LV; Fr, 17:45 - 19:15, FS	Jähne, F.
[AHS] Kendo (D/H - F - I) LV; Di, 17:00 - 19:15, FS	Kuhlmann, K.
[AHS] Kendo (D/H - A - I) LV; Anmeldung erforderlich; Mi, 17:00 - 18:30, FS	Feßenmayr, F.

Konditionstraining/Skigymnastik

Das Abkürzungsverzeichnis finden Sie unter allgemeinen Hinweisen zum Hochschulsport.

[AHS] Konditionstraining (D/H - A-LG - a) LV; Di, 18:30 - 19:15, SH	Abou-Warda, E.
[AHS] Konditionstraining (D/H - A-LG - a) LV; Di, 19:15 - 20:00, SH	Beinhauer, H.
[AHS] Konditionstraining (D/H - A-LG - a) LV; Mi, 17:00 - 17:45, MzH	Zettel, J.
[AHS] Konditionstraining (D/H - A-LG - a) LV; Mi, 17:45 - 18:30, MzH	Dyck, J.
[AHS] Konditionstraining (D/H - A-LG - a) LV; Do, 18:30 - 19:15, SH	Dorn, A.
[AHS] Konditionstraining (D/H - A-LG - a) LV; Do, 19:15 - 20:00, SH	Weirich, O.
[AHS] Konditionstraining (D/H - A-LG - a) LV; Fr, 17:45 - 18:30, MzH	Oehme, B.
[AHS] Konditionstraining (D/H - A-LG - a) LV; Sa, 11:15 - 12:00, MzH	N.N.

Krafttraining

Das Abkürzungsverzeichnis finden Sie unter allgemeinen Hinweisen zum Hochschulsport.

[AHS] Krafttraining (D/H - A,G - b) LV; Mi, 17:00 - 18:30, KR; Fr, 13:00 - 14:30, KR; Achtung: Max. 20 Teilnehmer!	Harms, J.
[AHS] Krafttraining (D/H - F, LG - b) LV; Fr, 15:00 - 16:30, KR	Köster, T.
[AHS] Krafttraining (D/H - F, LG - b) LV; Mi, 18:30 - 21:30, KR	Franke, J. Pomp, A.
[AHS] Krafttraining: Freie zusätzliche Trainingszeiten (D/H - A-LG - b) LV; Mo, Mi, Fr, 9:00 - 11:00, KR; Unverbindliche Zusatzzeiten, ehrenamtlich beaufsichtigt. Ggf. Änderungen beachten!	de Güllich, N. Michel, Th. Schicklinski, J.
[AHS] Krafttraining: Nur für Mediziner (D/H - A-LG - b) LV; Teilnahme nur für Mediziner; Di, 20:00 - 21:30, KR; Do, 19:15 - 20:45, KR	Wetzka, J. Böner, F. Marinovich, K.
[AHS] Krafttraining (D/H - F, LG - b) LV; Mo, 17:00 - 18:30, KR	Köster, T.

Kung Fu

[AHS] Kung Fu - Wushu (D/H - A,G,F - I) LV; Anmeldung erforderlich; Di, 18:00 - 19:30, Raum n.V.; Ort: Pulverturm	Ditt, M.
--	----------

Lauftreff

Das Abkürzungsverzeichnis finden Sie unter allgemeinen Hinweisen zum Hochschulsport.

[AHS] Lauftreff (D/H - A,G,F - b) LV; So, 10:00 - 11:00, Raum n.V.; Treffpunkt: Gonsenheimer Wald, Nothelfer-Kapelle	Weirich, O.
---	-------------

Leichtathletik

Das Abkürzungsverzeichnis finden Sie unter allgemeinen Hinweisen zum Hochschulsport.

[AHS] Leichtathletik (D/H - A,G,F - I)

Schaper, A.

LV; Mo, 17:10 - 18:25, GH, Sta

Naginata

[AHS] Naginata (D/H - A-LG - I)

Nicol, A.

LV; Sa, 12:00 - 13:30, GymH

[AHS] Naginata Zusatzveranstaltung (D/H - F-LG - I)

Nicol, A.

LV; Sa, 10:30 - 12:00, GymH

Ninjutsu

[AHS] Ninjutsu (D/H - A,G,F - I)

Bertram, O.

LV; Do, 20:00 - 21:30, TTRli

Reiten

Das Abkürzungsverzeichnis finden Sie unter allgemeinen Hinweisen zum Hochschulsport.

[AHS] Reiten: Stammtisch/Infomöglichkeit (D/H - A-LG - b)

Stauch, B.

LV; Do, 20:00 - 21:30, Raum n.V.; Ort: Taberna Academica

Rettungsschwimmen

Das Abkürzungsverzeichnis finden Sie unter allgemeinen Hinweisen zum Hochschulsport.

[AHS] Rettungsschwimmen (D/H - A,G,F - I)

Lehmann, Th.

LV; Do, 18:30 - 20:00, Bad

Zocher, H.

Rock'n Roll

Das Abkürzungsverzeichnis finden Sie unter allgemeinen Hinweisen zum Hochschulsport.

[AHS] Rock'n Roll (D/H - A,G - I)

Slavik, S.

LV; Di, 18:30 - 20:00, GymH

[AHS] Rock'n Roll F-Kurs (D/H - F,LG - I)

Slavik, S.

LV; Do, 17:00 - 18:30, NH

Rollstuhlsport

Das Abkürzungsverzeichnis finden Sie unter allgemeinen Hinweisen zum Hochschulsport.

[AHS] Rollstuhlsport (D/H - A-LG - I)

Sauerwein-Graetz, K.

LV; Fr, 17:00 - 18:30, SH

Rudern

Das Abkürzungsverzeichnis finden Sie unter allgemeinen Hinweisen zum Hochschulsport.

[AHS] Rudern (D/H - A-LG - I)

Obleute

LV; Fr, 18:00 - 21:00, Raum n.V.; Ort: Mainzer Ruder-Verein (MRV)

[AHS] Rudern (D/H - A-LG - I)

Obleute

LV; Di, 18:00 - 21:00, Raum n.V.; Ort: Mainzer Ruder-Verein (MRV)

[AHS] Rudern (D/H - F-LG - I)

Obleute

LV; So, 13:00 - 16:00, Raum n.V.; Ort: Mainzer Ruder-Verein (MRV)

[AHS] Rudern Hallensport (D/H - A-LG - I)

Obleute

LV; Mi, 19:00 - 21:00, Raum n.V.; Ort: Sporthalle Walldorfschule,

Mz.-Finthen

Rugby

Das Abkürzungsverzeichnis finden Sie unter allgemeinen Hinweisen zum Hochschulsport.

[AHS] Rugby (H - A,G,F - I)

Waldschmidt, M.

LV; Mo, 20:00 - 21:30, GH, Bph; Di, Do, 18:30 - 20:00, Bph; Bolzplatz
hinten

Schwimmen

Das Abkürzungsverzeichnis finden Sie unter allgemeinen Hinweisen zum Hochschulsport.

- [AHS] Schwimmen (D/H - G-LG - a) Amann, M.
 LV; Achtung: Keine Nichtschwimmer !; Do, 18:30 - 20:00, Bad
- [AHS] Schwimmen: Technikschiilung (D/H - G-LG - I) Amann, M.
 LV; Anmeldung in der 1. Stunde erforderlich! Keine Nichtschwimmer !; Do,
 20:00 - 21:30, Bad
- [AHS] Schwimmen (D/H - G-LG - a) Schubert, E.
 LV; Achtung: Keine Nichtschwimmer !; Mo, 20:00 - 21:30, Bad Herzberg, S.
- [AHS] Schwimmen (D/H - G-LG - a) Herzberg, S.
 LV; Achtung: Keine Nichtschwimmer !; Mi, 20:00 - 21:30, Bad Schnaubert, S.

Selbstverteidigung

Das Abkürzungsverzeichnis finden Sie unter allgemeinen Hinweisen zum Hochschulsport.

- [AHS] Selbstverteidigung/JiuJitsu (D/H - A-LG - I) de la Fuente Briones, R.
 LV; Di, 18:30 - 20:00, TTRe
- [AHS] Selbstverteidigung für Frauen (D - A,G - I) Ferekidis, I.
 LV; Veranstaltung nur für Frauen; Mo, 17:00 - 18:30, TTRe Wenzel, A.

Segeln

- [AHS] Segeln: Stammtisch/Infomöglichkeit (D/H - A-LG - b) Dirnstener, Th.
 LV; jeden Monat am 1. Do, 19:00 - 21:30, Raum n.V.; Ort: Taberna Academica Sauter, A.

Sportklettern

Das Abkürzungsverzeichnis finden Sie unter allgemeinen Hinweisen zum Hochschulsport.

- [AHS] Sportklettern: Krafttraining (D/H - A-LG - b) Schikofski, J.
 LV; Anmeldung erforderlich; Mo, 20:00 - 21:30, KR
- [AHS] Sportklettern (D/H - F - b) Stierhof, Ph.
 LV; Di, 20:00 - 21:30, TTRe Schneider, J.
- [AHS] Sportklettern (D/H - A - a) Goeden, F.
 LV; Do, 18:30 - 20:00, TTRe
- [AHS] Sportklettern (D/H - F - I) Huber, S.
 LV; Do, 20:00 - 21:30, TTRe Kromer, T.

Tanz

- [AHS-Sonderkurs] Tanz: HipHop/Jazztanz-Training für Anfänger (D/H - A - I); LV; Mi, 20:00 - 21:30, FS Scheiber, K.
- [AHS-Sonderkurs] Tanz: HipHop/Jazztanz-Training für Anfänger (D/H - A - I); LV; Mi, 18:30 - 20:00, FS Scheiber, K.
- [AHS-Sonderkurs] Tanz: Salsa für Anfänger (D/H - A - I) Latan Contreras, J.C.
 LV; Mo, 17:00 - 18:15, Hs 11
- [AHS-Sonderkurs] Tanz: Salsa für Fortgeschrittene (D/H - F - I) Latan Contreras, J.C.
 LV; 18:15 - 19:30, Hs 11
- [AHS] Tanz: Dance-Company, Modern- u. Jazz-Leistungsgruppe (D/H - LG - I); LV; Mi, 20:20 - 21:30, GymH Wessel-Therhorn, D.
 Buß, G.
- [AHS] Tanz: Gesellschaftstanz (D/H - F - I) Dyck, J.
 LV; 19:00 - 20:00, Linke Aula; Ort: Linke Aula (Forum, Alte Mensa)
- [AHS] Tanz: Gesellschaftstanz (D/H - LG - I) Dyck, J.
 LV; Mo, 20:00 - 21:00, Linke Aula; Ort: Linke Aula (Forum, Alte Mensa)
- [AHS] Tanz: Irish Dance (D/H - A,G,F - I) Strüver, P.
 LV; Do, 16:30 - 18:00, Hs 11; Ort: HS11 (Forum, Alte Mensa)
- [AHS] Tanz: Jazztanz (D/H - F - I) Batchelder, A.
 LV; Do, 17:00 - 18:30, GymH
- [AHS] Tanz: Gesellschaftstanz für Bedienstete (D/H - Bedienstete - I) Dyck, J.
 LV; Fr, 17:00 - 18:30, Linke Aula; Ort: Linke Aula (Forum, Alte Mensa) Dorn, N.
- [AHS] Tanz: Jazztanz (D/H - A - I) Scheiber, K.
 LV; Anmeldung erforderlich; Di, 17:00 - 18:30, GymH

- [AHS] Tanz: Modern Dance (D/H - F, LG - W - I) Wessel-Therhorn, D.
 LV; Anmeldung erforderlich; Mi, 19:00 - 20:20, GymH Buß, G.
 [AHS] Tanz: Gesellschaftstanz (D/H - A - I) Müdyck, J.
 LV; Mo, 18:00 - 19:00, Linke Aula; Ort: Linke Aula (Forum, Alte Mensa)

Taekwondo

- Das Abkürzungsverzeichnis finden Sie unter allgemeinen Hinweisen zum Hochschulsport.
 [AHS] Taekwondo (D/H - A, G, F - I) Kleber, J.
 LV; Anmeldung erforderlich; Di, 20:00 - 21:30, NH
 [AHS] Taekwondo (D/H - A, G, F - I) Reden, S.
 LV; Do, 20:00 - 21:30, NH

Tai-Chi

- Das Abkürzungsverzeichnis finden Sie unter allgemeinen Hinweisen zum Hochschulsport.
 [AHS] Tai-Chi: Sondertrainingstermin (D/H - A, G, F - b) Handwerker, K.
 LV; Fr, 15:15 - 16:15, FS
 [AHS] Tai-Chi (D/H - G-LG - I) Huber, O.
 LV; Anmeldung erforderlich; Mi, 20:00 - 21:30, NH
 [AHS] Tai-Chi (D/H - A, G, F - I) Ditt, M.
 LV; Anmeldung erforderlich; Di, 16:15 - 17:45, Raum n.V.; Ort: Pulverturm
 [AHS] Tai-Chi (D/H - A, G, F - b) Handwerker, K.
 LV; Fr, 16:15 - 17:45, FS

Tauchen

- Das Abkürzungsverzeichnis finden Sie unter allgemeinen Hinweisen zum Hochschulsport.
 [AHS] Tauchen: Einführungskurs Theorie und Praxis (D/H - A - I) Paulus, S.
 LV; Anmeldung in der 1. Stunde erforderlich; Mo, 18:30 - 20:00, Bad; Mo, Müller, H.
 20:00 - 21:30, S 2

Tischtennis

- Das Abkürzungsverzeichnis finden Sie unter allgemeinen Hinweisen zum Hochschulsport.
 [AHS] Tischtennis (D/H - A, G - I) Daum, M.
 LV; Mo, 18:30 - 20:00, TTRre, TTRli
 [AHS] Tischtennis (D/H - F, LG - I) Daum, M.
 LV; Mo, 20:00 - 21:30, TTRre, TTRli

Trampolinspringen

- Das Abkürzungsverzeichnis finden Sie unter allgemeinen Hinweisen zum Hochschulsport.
 [AHS] Trampolinspringen (D/H - A, G, F - I) Vid, M.
 LV; Mi, 20:00 - 21:30, MzH
 [AHS] Trampolinspringen (D/H - A, G, F - I) Vid, M.
 LV; Do, 20:00 - 21:30, MzH

Triathlon

- Das Abkürzungsverzeichnis finden Sie unter allgemeinen Hinweisen zum Hochschulsport.
 [AHS] Triathlon: Krafttraining Fuchs, B.
 LV; Mo, 18:30 - 20:00, KR
 [AHS] Triathlon: Lauf/Rad Hüneke, R.
 LV; Mi, 18:30 - 20:00, Sta
 [AHS] Triathlon: Schwimmen Laue, T.
 LV; Di, 20:00 - 21:30, Bad

Ultimate-Frisbee

- Das Abkürzungsverzeichnis finden Sie unter allgemeinen Hinweisen zum Hochschulsport.
 [AHS] Ultimate Frisbee (D/H - A-LG - I) Werner, A.
 LV; Mi, 20:00 - 21:30, GH, Sta
 [AHS] Ultimate Frisbee (D/H - A-LG - I) Cerny, R.
 LV; Do, 20:00 - 21:30, GH, Sta

UW-Rugby

Das Abkürzungsverzeichnis finden Sie unter allgemeinen Hinweisen zum Hochschulsport.

[AHS] Unterwasser-Rugby (D/H - A,G,F - I)

Koch, C.M.

LV; Di, 17:45 - 19:00, Bad

Volleyball

Das Abkürzungsverzeichnis finden Sie unter allgemeinen Hinweisen zum Hochschulsport.

[AHS] Volleyball (D/H - A,G - b)

Malan, Ch.

LV; Mi, 17:00 - 18:30, SH

[AHS] Volleyball (D/H - F - I)

Holla, M.

LV; Fr, 18:30 - 20:00, SH

[AHS] Volleyball (D/H - F - I)

Schuberth, E.

LV; Mo, 18:30 - 20:00, MzH

[AHS] Volleyball (D/H - F, LG - I)

Gehring, Th.

LV; Di, 17:00 - 18:30, MzH

[AHS] Volleyball (D/H - A,G - I)

Schuberth, E.

LV; Di, 17:00 - 18:30, SH

Malan, Ch.

Walking

[AHS] Walking (D,H - A,F - a)

Sottmann, C.

LV; Fr, 12:00 - 13:30, NH

[AHS] Walking: Nordic (D,H - A-LG - a)

Fischer, J.

LV; Mi, 18:00 - 19:30, SH

Wasserspringen

Das Abkürzungsverzeichnis finden Sie unter allgemeinen Hinweisen zum Hochschulsport.

[AHS] Wasserspringen (D/H - A-LG - W - I)

Neuburger, G.

LV; Di, 20:00 - 21:30, Bad

Klein, K.

[AHS] Wasserspringen (D/H - A-LG - W - I)

Neuburger, G.

LV; Do, 20:00 - 21:30, Bad

Klein, K.

Wirbelsäulengymnastik

Das Abkürzungsverzeichnis finden Sie unter allgemeinen Hinweisen zum Hochschulsport.

[AHS] Gymnastik: Bodyforming (D/H - A,G - a)

Pecht, H.

LV; Anmeldung erforderlich; Do, 19:00 - 19:45, TTRli

[AHS] Gymnastik: Wirbelsäulengymnastik (D/H ab 35 - A,G - a)

Krampe, D.

LV; Anmeldung erforderlich; Do, 12:15 - 13:00, FS

[AHS] Gymnastik: Wirbelsäulengymnastik (D/H - A,G - W - a)

Schuberth, E.

LV; Di, 16:00 - 16:45, TTRre

[AHS] Gymnastik: Wirbelsäulengymnastik (D/H - A,G - a)

Schnaubert, S.

LV; Mi, 19:00 - 19:45, TTRre

Yoga

Das Abkürzungsverzeichnis finden Sie unter allgemeinen Hinweisen zum Hochschulsport.

[AHS] Yoga (D/H - A - I)

Schmitt, R.

LV; Anmeldung erforderlich; Mi, 15:00 - 17:00, Hs 11

[AHS] Yoga (D/H - F - I)

Schmitt, R.

LV; Anmeldung erforderlich; Do, 18:00 - 20:00, Hs 11; Ort: HS11

[AHS] Yoga (D/H - A - I)

Schmitt, R.

LV; Mi, 17:30 - 19:30, Hs 11

[AHS] Yoga (D/H - F - I)

Möllmann, M.

LV; Anmeldung erforderlich; Mi, 14:45 - 16:30, NH

[AHS] Yoga (D/H - A - I)

Möllmann, M.

LV; Anmeldung erforderlich; Mi, 13:00 - 14:45, NH

Zen-Meditation

[AHS] Zen-Meditation (D/H - A,G,F - a)

Giers, M.

LV; Di, 17:00 - 18:30, TTRre

Fachbereich 03 - Rechts- und Wirtschaftswissenschaften

Jakob-Welder-Weg 9, 55128 Mainz, Tel. 06131-39-22225, Fax 06131-39-23529,
E-Mail: dekanat-fb03@uni-mainz.de

Dekan/Dekanin: Univ.-Prof. Dr. Euler, Roland, Raum 03-126, App. 22225, Fax: 23529

Prodekan/Prodekanin: Univ.-Prof. Dr. Dörr, Dieter, Raum 03-126, App. 22225, Fax: 23529

Geschäftsführer/in: Regierungsrätin Heinemann, Eva, Raum 03-110, App. 22098, Fax: 23529

Dekanat: Büttner, Kornelia, App. 22225; Hackethal, Claudia, App. 22000

Sprechzeiten: Mo, Di, Do, Fr 10-12, Mi 14-16

Pedell: Kettenbach, Karl, Jakob-Welder-Weg 9, 55128 Mainz, App. 22342

Hausmeister: Bollinger, Carsten, Jakob-Welder-Weg 4, 55128 Mainz, App. 22034

Frauenbeauftragte: Schimkat, Lotte, Raum 39, App. 23457, Fax: 25439

Stellvertretende Frauenbeauftragte: N.N.

Informationen für Studierende

Studienfächer und -abschlussmöglichkeiten; Studien-, Prüfungs- und Promotionsordnungen

Rechtswissenschaft: <http://www.verwaltung.uni-mainz.de/studlehr/Ordnungen/ordnungen.htm>

Volkswirtschaftslehre: <http://www.verwaltung.uni-mainz.de/studlehr/Ordnungen/prueford.htm>

Betriebswirtschaftslehre: <http://www.verwaltung.uni-mainz.de/studlehr/Ordnungen/ordnungen.htm>

Wirtschaftspädagogik: <http://www.verwaltung.uni-mainz.de/studlehr/Ordnungen/prueford.htm>

Prüfungsamt Jura

Leiter des Prüfungsamtes: Univ.-Prof. Dr. Hepting, Reinhard, Raum 02-218, Jakob-Welder-Weg 9, 55128 Mainz, App. 23055

Prüfungsamt: Hilbert, Robert, M.A., Raum 02-116, Jakob-Welder-Weg 4, 55128 Mainz, App. 23762

Sprechzeiten Prüfungsamt: Di: 9.30 - 12.00 Uhr

Prüfungsausschuss Wirtschaft

Vorsitzender (Prüfungsausschuss): Univ.-Prof. Dr. Bellmann, Klaus, App. 22007

Stellvertretender Vorsitzender (Prüfungsausschuss):

Univ.-Prof. Dr. phil., Dr. phil. habil., Dipl.-Hdl. Beck, Klaus, App. 22009

Leiter des Prüfungsamtes: Sonntag, Ronald, Raum 01-335, Jakob-Welder-Weg 4, 55128 Mainz, App. 22526

Prüfungsamt: Brandt-Wagner, Katrin, Raum 01-333, Jakob-Welder-Weg 4, 55128 Mainz, App. 22404;

Bystron-Lausch, Doris, Raum 01-331, Jakob-Welder-Weg 4, 55128 Mainz, App. 25418; Dingfelder, Sarie,

M.A., Raum 01-325, Jakob-Welder-Weg 4, 55128 Mainz, App. 23341; Enders, Kerstin, Raum 01-325,

Jakob-Welder-Weg 4, 55128 Mainz, App. 23341

Sprechzeiten Prüfungsamt: Di., Mi., Do.: 13.30 - 15.00 Uhr

Die Mitarbeiter des Prüfungsamtes sind nur *außerhalb* der Sprechzeiten telefonisch erreichbar; andere Kommunikationswege (E-Mail, Fax oder Brief) sind durchaus erwünscht!!!

Studienfachberatung Wirtschaft

VWL: Dipl.-Volksw. Drebes, Sven, Raum 00-135, Jakob-Welder-Weg Nr. 4, 55128 Mainz, App. 26072;
Wedow, Michael, MSc BA, Raum 02-162, Jakob-Welder-Weg 4, 55128 Mainz, App. 22553
URL: <http://www.studienfachberatung.vwl.uni-mainz.de/>

BWL: Dipl.-Kfm. Giloth, Tobias, Raum 01-269, Jakob-Welder-Weg 9, 55128 Mainz, App. 24070;
Dipl.-Kfm. Meurer, Holger, Raum 01-265, Jakob-Welder-Weg 9, 55128 Mainz, App. 24070
URL: <http://www.studienfachberatung.bwl.uni-mainz.de/>

Wirtschaftspädagogik: PD Dr. rer. pol., Dipl.-Hdl. Minnameier, Gerhard,
Raum 01-241 (Sprechstunde: Mi. 14.00 - 16.00), Jakob-Welder-Weg 9, 55128 Mainz, App. 23020

Auslandsbeauftragte

Rechtswissenschaften: Univ.-Prof. Dr. Hepting, Reinhard, Raum 02-218, Jakob-Welder-Weg 9,
55128 Mainz, App. 23055; Adamski, Edith, Raum 02-132, Jakob-Welder-Weg 9, 55128 Mainz, App. 22074

Wirtschaftswissenschaften: Univ.-Prof. Dr. Sauernheimer, Karlhans,
Raum 00-111 - Sprechstunden: nach den Vorlesungen, Jakob-Welder-Weg 4, 55128 Mainz, App. 22559

Beauftragter für den Studiengang „Magister des deutschen und ausländischen Rechts“:
Univ.-Prof. Dr. Hepting, Reinhard, Raum 02-218, Jakob-Welder-Weg 9, 55128 Mainz, App. 23055; Mayer,
Klaus, Raum 02-133, Jakob-Welder-Weg 9, 55128 Mainz, App. 22026; Oberle, Brigitte, Raum 02-137,
Jakob-Welder-Weg 9, 55128 Mainz, App. 24254

Beauftragter für Magisterprüfungen ausländischer Studierender: Univ.-Prof. Dr. Hepting,
Reinhard, Raum 02-218, Jakob-Welder-Weg 9, 55128 Mainz, App. 23055; Tittel, Laura, Raum 02-227,
Jakob-Welder-Weg 9, 55128 Mainz, App. 23269

Beauftragter für den Studiengang „Doppeldiplom VWL/BWL“ (Mainz/Paris X-Nanterre):
Univ.-Prof. Dr. Huber, Frank, Raum 01-146 (Sprechstunde: nach Voranmeldung im Sekretariat),
Jakob-Welder-Weg 9, 55128 Mainz, App. 23037

Beauftragter für den integrierten Studiengang BWL/VWL (Mainz/SGH Warschau):
Univ.-Prof. Dr. Euler, Roland, Raum 01-218, Jakob-Welder-Weg 9, 55128 Mainz, App. 22036

**Beauftragter für den „chinesisch-deutschen Studiengang BWL/VWL“ (Mainz/Dalian, VR
China):** Univ.-Prof. Dr. Euler, Roland, Raum 01-218, Jakob-Welder-Weg 9, 55128 Mainz, App. 22036;
Dr. rer. pol. Himpel, Frank, Raum 01-233, Jakob-Welder-Weg 9, 55128 Mainz, App. 22088

Vertrauensdozent für ausländische Studierende

Wirtschaftswissenschaften: Univ.-Prof. Dr. Sauernheimer, Karlhans,
Raum 00-111 - Sprechstunden: nach den Vorlesungen, Jakob-Welder-Weg 4, 55128 Mainz, App. 22559

Beauftragter für den Juristischen Examenskurs: Univ.-Prof. Dr. Habersack, Mathias, Raum 02-232,
Jakob-Welder-Weg 9, 55128 Mainz, App. 25692

Fachschaften

Rechtswissenschaften: Jakob-Welder-Weg 9, Zi. 00-219, Tel. 06131-39-23017;
<http://www.jura.uni-mainz.de/~fachschaft/>

Wirtschaftswissenschaften: Jakob-Welder-Weg 9, Zi. 00-217, Tel. 06131-39-23266;
<http://wiwi.uni-mainz.de/so/fachschaft/>

Lehrkörper

Universitätsprofessorinnen/professoren

- Bartling**, Hartwig, Univ.-Prof. Dr., Volkswirtschaftslehre: Professur für Volkswirtschaftslehre, insbes. Wirtschaftspolitik; Raum 02-142 (Sprechstunde: nach den Lehrveranstaltungen), Jakob-Welder-Weg 4, 55128 Mainz, App. 22564, Hartwig.Bartling@uni-mainz.de
- Beck**, Klaus, Univ.-Prof. Dr. phil., Dr. phil. habil., Dipl.-Hdl., Wirtschaftspädagogik: Professur für Wirtschaftspädagogik; Raum 01-232 (Sprechstunde: Mi. 13.30 - 14.30, in der vorlesungsfreien Zeit siehe Aushang am Lehrstuhl), Jakob-Welder-Weg 9, 55128 Mainz, App. 22009, beck@uni-mainz.de
- Bellmann**, Klaus, Univ.-Prof. Dr., Betriebswirtschaftslehre: Professur für Betriebswirtschaftslehre, insbes. Produktionswirtschaft; Raum 01-222, Jakob-Welder-Weg 9, 55128 Mainz, App. 22007, produktionswirtschaft@uni-mainz.de
- Bock**, Michael, Univ.-Prof. Dr. Dr., Strafrecht: Professur für Kriminologie, Jugendstrafrecht, Strafvollzug und Strafrecht; Raum 02-124, Jakob-Welder-Weg 9, 55128 Mainz, App. 22555, lsbock@uni-mainz.de
- Breuer**, Klaus, Univ.-Prof. Dr., Wirtschaftspädagogik: Professur für Wirtschaftspädagogik; Raum 01-236 (Sprechstunde: Di. 10.00 - 11.00 Uhr, in der vorlesungsfreien Zeit nach Vereinbarung - Sekretariat bzw. E-Mail), Jakob-Welder-Weg 9, 55128 Mainz, App. 22004, breuer@uni-mainz.de
- Bronner**, Rolf, Univ.-Prof. Dr., Betriebswirtschaftslehre: Professur für Betriebswirtschaftslehre, insbes. Organisation; Raum 01-242 (Sprechstunde: Donnerstag, 14.30-16 Uhr u. nach Vereinbarung. Immer vorher bitte anmelden. Danke!), Jakob-Welder-Weg 9, 55128 Mainz, App. 23754, bronner@uni-mainz.de
- Dörr**, Dieter, Univ.-Prof. Dr., Öffentliches Recht: Professur für Öffentliches Recht, Völker- und Europarecht, Medienrecht; Raum 03-222 (Sprechstunde: Do 12-13 (nach Voranmeldung), Jakob-Welder-Weg 9, 55128 Mainz, App. 22681, doerr@mail.jura.uni-mainz.de
- Dreher**, Meinrad, Univ.-Prof. Dr., LL.M., Richter am OLG a.D., Privatrecht: Professur für Europarecht, Bürgerliches Recht, Handels- und Wirtschaftsrecht, Rechtsvergleichung; Raum 02-242, Haus Recht und Wirtschaft, 55099 Mainz, App. 25673, m.dreher@uni-mainz.de
- Erb**, Volker, Univ.-Prof. Dr. jur., Strafrecht: Professur für Strafrecht und Strafprozeßrecht (Strafrecht und Strafprozessrecht); Raum 02/138, Jakob-Welder-Weg 9, 55128 Mainz, App. 22368, erb@mail.jura.uni-mainz.de
- Euler**, Roland, Univ.-Prof. Dr., Betriebswirtschaftslehre: Professur für Betriebswirtschaftslehre, insbes. Betriebliche Steuerlehre; Raum 01-218, Jakob-Welder-Weg 9, 55128 Mainz, App. 22036, euler@mail.uni-mainz.de
- Fink**, Udo, Univ.-Prof. Dr., Öffentliches Recht: Professur für Öffentliches Recht, Europarecht, Völkerrecht und Internationales Wirtschaftsrecht; Raum 01-166, Jakob-Welder-Weg 4, 55128 Mainz, App. 20216, fink@mail.jura.uni-mainz.de
- Friedl**, Gunther, Univ.-Prof. Dr., Betriebswirtschaftslehre: Professur für Betriebswirtschaftslehre, insbes. Controlling; Raum 01-150, Jakob-Welder-Weg 9, 55099 Mainz, App. 23780, gunther.friedl@uni-mainz.de
- Goerke**, Laszlo, Univ.-Prof. Dr., Volkswirtschaftslehre: Professur für Volkswirtschaftslehre, insbes. Wirtschaftspolitik; Raum 01-111, Jakob-Welder-Weg 4, 55128 Mainz, App. 20143, Laszlo.Goerke@uni-mainz.de; Sekretariat, Mo-Fr 09.00-12.00 Uhr, 55128 Mainz, Tel. 06131-39-22006, Fax 06131-39-23827
- Gröschler**, Peter, Univ.-Prof. Dr., Privatrecht: Professur für Bürgerliches Recht, Römisches Recht, Privatrechtsgeschichte der Neuzeit; Raum 02-250, Jakob-Welder-Weg 9, 55128 Mainz, App. 22777, groeschler@uni-mainz.de
- Gurlit**, Elke, Univ.-Prof. Dr., Öffentliches Recht: Professur für Staats- und Verwaltungsrecht, Rechtsvergleichung, Europarecht; Raum 03-212, Jakob-Welder-Weg 9, 55128 Mainz, App. 23114, gurlit@uni-mainz.de
- Haas**, Ulrich, Univ.-Prof. Dr., Privatrecht: Professur für Zivilprozeßrecht, Bürgerliches Recht; Raum 02 224, Jakob-Welder-Weg 9, 55128 Mainz, App. 22556, ulrich.haas@uni-mainz.de
- Habersack**, Mathias, Univ.-Prof. Dr., Privatrecht: Professur für Bürgerliches Recht, Handels- und Gesellschaftsrecht, Wirtschaftsrecht; Raum 02-232, Jakob-Welder-Weg 9, 55128 Mainz, App. 25692, mathias.habersack@uni-mainz.de
- Hain**, Karl-Eberhard, Univ.-Prof. Dr., Öffentliches Recht: Professur für Staats- und Verwaltungsrecht, Gesetzgebungslehre, Ausländisches öffentliches Recht; Raum 3/228, Jakob-Welder-Weg 9, 55128 Mainz, App. 23375, hain@uni-mainz.de

- Heil**, Oliver P., Univ.-Prof. Dr., Betriebswirtschaftslehre: Professur für Betriebswirtschaftslehre, insbes. Marketing II; Raum 01-142, Jakob-Welder-Weg 9, 55128 Mainz, App. 22016, info@marketing-science.de
- Hentschel**, Volker, Univ.-Prof. Dr., Volkswirtschaftslehre: Professur für Wirtschafts- und Sozialgeschichte; Raum 00-142, Jakob-Welder-Weg 4, 55128 Mainz, App. 22136, hentschel@wiwi.uni-mainz.de
- Hepting**, Reinhard, Univ.-Prof. Dr., Privatrecht: Professur für Bürgerliches Recht, Internationales Privatrecht, Rechtsvergleichung; Raum 02-218, Jakob-Welder-Weg 9, 55128 Mainz, App. 23055, hepting@mail.jura.uni-mainz.de
- Hergenröder**, Curt Wolfgang, Univ.-Prof. Dr., Privatrecht: Professur für Bürgerliches Recht, Arbeits-, Handels- und Zivilprozeßrecht; Raum 02-210, Jakob-Welder-Weg 9, 55128 Mainz, App. 22010, cwh@mail.jura.uni-mainz.de
- Hettinger**, Michael, Univ.-Prof. Dr., Strafrecht: Professur für Strafrecht und Strafprozeßrecht; Raum 02-122, Jakob-Welder-Weg 9, 55099 Mainz, App. 22058, hettinge@uni-mainz.de
- Huber**, Frank, Univ.-Prof. Dr., Betriebswirtschaftslehre: Professur für Betriebswirtschaftslehre, insbes. Marketing I; Raum 01-146 (Sprechstunde: nach Voranmeldung im Sekretariat), Jakob-Welder-Weg 9, 55128 Mainz, App. 23037, huber@marketing-mainz.de
- Huber**, Peter, Univ.-Prof. Dr., LL. M., Privatrecht: Professur für Bürgerliches Recht, Internationales Privatrecht, Rechtsvergleichung; Raum 02-216, Jakob-Welder-Weg 9, 55128 Mainz, App. 23774, pehuber@mail.uni-mainz.de
- Hufen**, Friedhelm, Univ.-Prof. Dr., Öffentliches Recht: Professur für Öffentliches Recht, Staats- und Verwaltungsrecht; Raum 03-238 (Sprechstunde: Di 12 Uhr), Jakob-Welder-Weg 9, 55128 Mainz, App. 22354, hufen@jura1.jura.uni-mainz.de
- Kaiser**, Dagmar, Univ.-Prof'in Dr., Privatrecht: Professur für Bürgerliches Recht, Arbeits-, Handels- und Zivilprozeßrecht; Raum 02 / 226, Jakob-Welder-Weg 9, 55099 Mainz, App. 22565, d.kaiser@uni-mainz.de
- Kolmar**, Martin, Univ.-Prof. Dr., Volkswirtschaftslehre: Professur für Volkswirtschaftslehre, insbes. Volkswirtschaftstheorie; Raum 01-112, Jakob-Welder-Weg 4, 55128 Mainz, App. 24191, kolmar@uni-mainz.de; Sekretariat, Mo-Fr 09.00-12.00 Uhr, 55128 Mainz, Tel. 06131-39-22006, Fax 06131-39-25588
- Leisen**, Dietmar, Univ.-Prof. Dr., Betriebswirtschaftslehre: Professur für Betriebswirtschaftslehre, insbes. Bankbetriebslehre; Raum 01-210, Sprechstunde: Mittwoch 16 - 17 Uhr, Jakob-Welder-Weg 9, 55128 Mainz, App. 25542, leisen@uni-mainz.de
- Loos**, Peter, Univ.-Prof. Dr., Betriebswirtschaftslehre: Professur für Wirtschaftsinformatik und Betriebswirtschaftslehre (ABWL/Wirtschaftsinformatik); Raum 01-246, Welderweg 9, 55099 Mainz, App. 22734, loos@isym.bwl.uni-mainz.de
- Mülbart**, Peter O., Univ.-Prof. Dr., Privatrecht: Professur für Bürgerliches Recht, Handels-, Wirtschafts- und Bankrecht; Raum 02-208, Jakob-Welder-Weg 9, 55128 Mainz, App. 23040, muelbert@mail.jura.uni-mainz.de
- Oechsler**, Jürgen, Univ.-Prof. Dr., Privatrecht: Professur für Bürgerliches Recht, Handelsrecht, Deutsches und Europäisches Wirtschaftsrecht; Raum 02-110, Jakob-Welder-Weg 9, 55099 Mainz, App. 22043, oechsler@uni-mainz.de
- Peffekoven**, Rolf, Univ.-Prof. Dr., Volkswirtschaftslehre: Professur für Volkswirtschaftslehre, insbes. Finanzwissenschaft; Raum 00-356 (Sprechstunde: Di., 14:00-15:00 Uhr nach Vereinbarung), Jakob-Welder-Weg 4, 55128 Mainz, App. 22617, peffekoven@uni-mainz.de
- Rammert**, Stefan, Univ.-Prof. Dr., Betriebswirtschaftslehre: Professur für Betriebswirtschaftslehre, insbes. Rechnungslegung und Wirtschaftsprüfung; Raum 01-250 (Sprechstunde: Dienstag, 10 - 11 Uhr), Jakob-Welder-Weg 9, 55128 Mainz, App. 22413, rammert@uni-mainz.de
- Roth**, Andreas, Univ.-Prof. Dr., Privatrecht: Professur für Bürgerliches Recht, Deutsche Rechtsgeschichte; Raum 02-244, Jakob-Welder-Weg 9, 55128 Mainz, App. 22228, aroth@uni-mainz.de
- Ruthig**, Josef, Univ.-Prof. Dr., Öffentliches Recht: Öffentliches Recht, Europarecht, Rechtsvergleichung; Raum 02-130, Jakob-Welder-Weg 9, 55128 Mainz, App. 20964, ruthig@uni-mainz.de
- Sauernheimer**, Karlhans, Univ.-Prof. Dr., Volkswirtschaftslehre: Professur für Volkswirtschaftslehre, insbes. Volkswirtschaftstheorie; Raum 00-111 - Sprechstunden: nach den Vorlesungen, Jakob-Welder-Weg 4, 55128 Mainz, App. 22559, karlhans.sauernheimer@uni-mainz.de
- Schulze**, Peter M., Univ.-Prof. Dr., Quantitative Methoden: Professur für Statistik und Ökonometrie; Raum 00-112 (Sprechstunde: nach den Vorlesungen und nach Vereinbarung), Jakob-Welder-Weg 4, 55128 Mainz, App. 22551, Peter.Schulze@uni-mainz.de

- Tillmann**, Georg, Univ.-Prof. Dr., Volkswirtschaftslehre: Professur für Volkswirtschaftslehre, insbes. Finanzwissenschaft; Raum 01-142, Sprechstunden: Mo., 16.00 - 17.00 Uhr, und nach den Lehrveranstaltungen, Jakob-Welder-Weg 4, 55128 Mainz, App. 24701, gtilman@uni-mainz.de
- Trautmann**, Siegfried, Univ.-Prof. Dr., Betriebswirtschaftslehre: Professur für Betriebswirtschaftslehre, insbes. Finanzwirtschaft; Raum 01-216 (Sprechstunde: Mittwoch 16.00-17.00 Uhr), Jakob-Welder-Weg 9, 55128 Mainz, App. 23760, trauf@finance.uni-mainz.de
- Volkmann**, Uwe, Univ.-Prof. Dr., Rechtsphilosophie: Professur für Rechtsphilosophie und öffentliches Recht; Raum 03-234, Jakob-Welder-Weg 9, 55128 Mainz, App. 23453, volkman@uni-mainz.de; Am Bonifatiusbrunnen 231, 60439 Frankfurt, Tel. 069-518673
- Weder**, Beatrice, Univ.-Prof'in Dr., Volkswirtschaftslehre: Professur für Volkswirtschaftslehre, insbes. Wirtschaftspolitik; Raum 02-165, Jakob-Welder-Weg 4, 55128 Mainz, App. 20144, Beatrice.Weder@uni-mainz.de
- Zopfs**, Jan, Univ.-Prof. Dr. jur., Strafrecht: Professur für Strafrecht und Strafprozeßrecht; Raum 02-150, Jakob-Welder-Weg 9, 55128 Mainz, App. 22558, zopfs@mail.jura.uni-mainz.de

Professorinnen/Professoren

- Graf**, Gerhard, Prof. Dr., Abt. Wirtschaftswissenschaften; Tel. 06136 958201
- Rotter**, Frank, Prof. Dr., Abt. Rechtswissenschaften; Tel. 0661 21604

Entpflichtete/ i. R. befindliche Professorinnen/Professoren

- Ballweg**, Ottmar, Univ.-Prof. dr. iur. utr., (i.R.), Abt. Rechtswissenschaften (Rechtsphilosophie, Rhetorik/Grundlagenforschung, Rechtssoziologie); Raum 02-121, Jakob-Welder-Weg 9, 55128 Mainz, App. 22550
- Böhm**, Alexander, Univ.-Prof. Dr. iur., emeritiert, Richter am Oberlandesgericht Zweibrücken A. D., Abt. Rechtswissenschaften (Kriminologie, Strafrecht, Strafrecht); Raum 02-119, Jakob-Welder-Weg 9, 55128 Mainz, App. 22106 20011
- Diederich**, Helmut, Univ.-Prof. Dr. rer. pol. Dipl.-Volksw., emeritiert, Abt. Wirtschaftswissenschaften (Betriebswirtschaftslehre); Raum Zi. 6, Jakob-Welder-Weg 4, 55128 Mainz, App. 22230
- Hadding**, Walther, Univ.-Prof. Dr. iur., emeritiert, Abt. Rechtswissenschaften (Bürgerliches Recht, Handels-, Wirtschafts- und Zivilprozeßrecht); Raum 02-209, Jakob-Welder-Weg 9, 55128 Mainz, App. 22040
- Hanack**, Ernst-Walter, Univ.-Prof. Dr. iur., emeritiert, Abt. Rechtswissenschaften (Strafrecht, Prozeßrecht, Kriminologie); Raum 15, Jakob-Welder-Weg 4, 55128 Mainz, App. 22569
- Härtter**, Erich, Univ.-Prof. Dr. rer. nat., emeritiert, Abt. Wirtschaftswissenschaften (Mathematik und Statistik); Raum Zi. 17, Jakob-Welder-Weg 4, 55128 Mainz, App. 25703
- Hoerster**, Norbert, Univ.-Prof. Dr. iur. Dr. phil., Master of Arts, pensioniert, Abt. Rechtswissenschaften (Rechts- und Sozialphilosophie, Rechtssoziologie); Höchberghang 40, 97234 Reichenberg, Tel. 0931 661476
- Kargl**, Herbert, Univ.-Prof. Dr., emeritiert, Abt. Wirtschaftswissenschaften (BWL/Wirtschaftsinformatik), kargl@uni-mainz.de
- Knoth**, Joachim, Univ.-Prof. Dr. rer. pol., emeritiert, Abt. Wirtschaftswissenschaften
- Konzen**, Horst, Univ.-Prof. Dr., emeritiert, Abt. Rechtswissenschaften, konzen@jura1.jura.uni-mainz.de
- Kraft**, Alfons, Univ.-Prof. Dr. iur., emeritiert, Abt. Rechtswissenschaften (Bürgerliches recht, Handels-, Arbeits- und Zivilprozeßrecht); Raum 02-229, Jakob-Welder-Weg 9, 55128 Mainz, App. 22048
- Krümpelmann**, Justus, Univ.-Prof. Dr., emeritiert, Abt. Rechtswissenschaften (Strafrecht und Strafprozeßrecht); Raum 02-150, Jakob-Welder-Weg 9, 55128 Mainz, App. 22558
- Laubinger**, Hans-Werner, Univ.-Prof. Dr., M.C.L. (i.R.), Abt. Rechtswissenschaften (Öffentliches Recht und Verwaltungslehre); Raum 03 206, Jakob-Welder-Weg 9, 55128 Mainz, App. 25942, laubinger@mail.jura.uni-mainz.de
- Lenel**, Hans Otto, Univ.-Prof. Dr. rer. pol., Dipl.-Kfm., emeritiert, Abt. Wirtschaftswissenschaften (Volkswirtschaftslehre); Raum Zi. 02-131, Jakob-Welder-Weg 9, 55128 Mainz, App. 23172
- Meimberg**, Rudolf, Univ.-Prof. Dr. rer. pol., emeritiert, Abt. Wirtschaftswissenschaften (Volkswirtschaftslehre); App. 22554
- Müller**, Klaus, Univ.-Prof. Dr. iur., Honorarprofessor der Univ. Stuttgart, emeritiert, Richter am Oberlandesgericht Zweibrücken a. D., Abt. Rechtswissenschaften (Bürgerliches Recht, Handelsrecht, Prozeßrecht, Ausländisches und Internationales Privatrecht, Rechtsvergleichung); Raum 02-223, Jakob-Welder-Weg 9, 55128 Mainz, Tel. 0621 23339
- Pecher**, Peter, Univ.-Prof. Dr. iur., emeritiert, Abt. Rechtswissenschaften (Zivilprozeßrecht, Bürgerliches Recht); Raum 02-215, Jakob-Welder-Weg 9, 55128 Mainz, App. 25535

- Pflug**, Hans-Joachim, Univ.-Prof. Dr. iur., i.R., Abt. Rechtswissenschaften (Bürgerliches Recht, Handels-, Wirtschafts- und Zivilprozessrecht); Raum 02-232, Jakob-Welder-Weg 9, 55128 Mainz, App. 22565
- Pick**, Eckhart, Univ.-Prof. Dr. iur.,
MdB (beurlaubt), Parlamentarischer Staatssekretär bei der Bundesministerin der Justiz, Abt. Rechtswissenschaften (Bürgerliches Recht, Handels- und Gesellschaftsrecht, Deutsche Rechtsgeschichte, Verfassungsgeschichte); Raum 02-251, Jakob-Welder-Weg 9, 55128 Mainz, App. 22042
- Rose**, Klaus, Univ.-Prof. Dr. rer. pol., Dipl.-Volksw., emeritiert, Abt. Wirtschaftswissenschaften (Volkswirtschaftslehre); Raum Zi. 22, Jakob-Welder-Weg 4, 55128 Mainz, Tel. 06131-34450
- Rudolf**, Walter, Univ.-Prof. Dr. iur.,
emeritiert, Staatssekretär a. D., Richter am Ständigen Schiedshof in Den Haag, Landesbeauftragter f. Datenschutz Rhld.-Pf., Abt. Rechtswissenschaften (Öffentliches Recht); Raum 03-206, Jakob-Welder-Weg 9, 55128 Mainz, App. 22073
- Rupp**, Hans Heinrich, Univ.-Prof. Dr. iur., emeritiert, Abt. Rechtswissenschaften (Öffentliches Recht); Raum 03-229, Jakob-Welder-Weg 9, 55099 Mainz, App. 22071
- Schmidt**, Kurt, Univ.-Prof. Dr. rer. pol., Dipl.-Volksw., emeritiert, Abt. Wirtschaftswissenschaften (Volkswirtschaftslehre und Finanzwissenschaft); Raum 01-315, Jakob-Welder-Weg 4, 55128 Mainz, App. 24240
- Teichmann**, Arndt, Univ.-Prof. Dr. (emeritiert), Abt. Rechtswissenschaften (Bürgerliches Recht, allgemeine Rechtslehre, Handelsrecht, Deutsches und Europäisches Wirtschaftsrecht); Raum 02-217, Jakob-Welder-Weg 9, 55128 Mainz, App. 22175, Arndt.Teichmann@uni-mainz.de
- Zohlnhöfer**, Werner, Univ.-Prof. Dr. rer. pol., M.A. (Political Science), Dipl.-Volksw., emeritiert, Abt. Wirtschaftswissenschaften (Volkswirtschaftslehre); Raum Zi. 60, Jakob-Welder-Weg 4, 55128 Mainz, App. 22554, w.zohlnhoefer@uni-mainz.de

Hochschuldozentinnen/dozenten

- Schneider**, Hendrik, PD Dr. iur., Strafrecht: Professur für Kriminologie, Jugendstrafrecht, Strafvollzug und Strafrecht; Raum 02-123, Jakob-Welder-Weg 9, 55128 Mainz, App. 22031, hendris@uni-mainz.de
- Stein**, Friedrich, PD Dr.rer.pol.habil., Priv. Dozent, Betriebswirtschaftslehre: Professur für Betriebswirtschaftslehre, insbes. Organisation; Raum 02/145; (Sprechstunde: nach Vereinbarung, bitte im Sekr. 01/240 ReWi II anmelden. Danke), Jakob-Welder-Weg 4, 55128 Mainz, App. 22038, stein@prod-org.bwl.uni-mainz.de

Privatdozentinnen/Privatdozenten

- Keupp**, Lutz, Dr., Abt. Rechtswissenschaften
- Kleinschmidt**, Christian, PD Dr., Volkswirtschaftslehre: Professur für Wirtschafts- und Sozialgeschichte (Lehrstuhlvertretung); Raum 00-142 (Herr PD Dr. Kleinschmidt ist nur freitags an der Universität.), Jakob-Welder-Weg 4, 55128 Mainz, App. 22136, ch.kleinschmidt@cityweb.de
- Minnameier**, Gerhard, PD Dr. rer. pol., Dipl.-Hdl., Wirtschaftspädagogik: Professur für Wirtschaftspädagogik; Raum 01-241 (Sprechstunde: Mi. 14.00 - 16.00), Jakob-Welder-Weg 9, 55128 Mainz, App. 23020, minnamei@uni-mainz.de
- Mujkanovic**, Robin, PD Dr., WP/StB, Betriebswirtschaftslehre: Professur für Betriebswirtschaftslehre, insbes. Rechnungslegung und Wirtschaftsprüfung; Jakob-Welder-Weg 9, 55128 Mainz, Tel. 069 9585 1533, robin.mujkanovic@de.pwc.com
- Schmidt**, Paul-Günther, PD Dr., Abt. Wirtschaftswissenschaften, paulgschmidt@gmx.de
- Wuttke**, Eveline, PD Dr. phil., Dipl.-Hdl., Wirtschaftspädagogik: Professur für Wirtschaftspädagogik; Raum 01-243 (Sprechstunde: Mi. 09.00 - 11.00), Jakob-Welder-Weg 9, 55128 Mainz, App. 22091, ewuttke@uni-mainz.de

Juniorprofessorinnen/professoren

- Kaul**, Ashok, Prof. Dr., Abt. Wirtschaftswissenschaften (Volkswirtschaftslehre); Raum 00-165, Jakob-Welder-Weg 4, 55128 Mainz, App. 23035, ashok.kaul@uni-mainz.de

Wissenschaftliche Assistentinnen/Assistenten

- Barbaro**, Salvatore, Dr., Volkswirtschaftslehre: Professur für Volkswirtschaftslehre, insbes. Volkswirtschaftstheorie; Raum 01-146, Jakob-Welder-Weg 4, 55099 Mainz, App. 22078, barbaro@uni-mainz.de
- Engländer**, Armin, Dr. jur., Strafrecht: Professur für Strafrecht und Strafprozessrecht; Raum 02-115, Jakob-Welder-Weg 9, 55099 Mainz, App. 22060, englaender@mail.jura.uni-mainz.de

- Kießling**, Erik, Dr. iur., Ass., Privatrecht: Professur für Bürgerliches Recht, Handelsrecht, Deutsches und Europäisches Wirtschaftsrecht; Raum 02-113, Jakob-Welder-Weg 9, 55099 Mainz, App. 24388, erik.kiessling@uni-mainz.de
- Kling**, Michael, Dr. iur., Privatrecht: Professur für Europarecht, Bürgerliches Recht, Handels- und Wirtschaftsrecht, Rechtsvergleichung; Raum 02-257, Haus Recht und Wirtschaft, 55099 Mainz, App. 25674, kling@uni-mainz.de
- Kroppenberg**, Inge, Dr. iur., Ass., Privatrecht: Professur für Bürgerliches Recht, Römisches Recht, Privatrechtsgeschichte der Neuzeit; Raum 02-269, Jakob-Welder-Weg 9, 55128 Mainz, App. 23057, kroppenberg@uni-mainz.de
- Scheer**, Jens-Uwe, Dr., Quantitative Methoden: Professur für Statistik und Mathematik (Nf. Prof. Kneip); Raum 01-207, Jakob-Welder-Weg 9, 55128 Mainz, App. 22077, juscheer@uni-mainz.de
- Schürnbrand**, Jan, Dr. jur., Privatrecht: Professur für Bürgerliches Recht, Handels- und Gesellschaftsrecht, Wirtschaftsrecht; Raum 02-245, Jakob-Welder-Weg 9, 55128 Mainz, App. 24447, jan.schuernbrand@uni-mainz.de
- Urban**, Dieter, Ph.D., Volkswirtschaftslehre: Professur für Volkswirtschaftslehre, insbes. Volkswirtschaftstheorie; Raum 00-125, Jakob-Welder-Weg 4, 55128 Mainz, App. 25140, dieter.urban@uni-mainz.de
- Winkler**, Markus, Dr., Assessor, Rechtsphilosophie: Professur für Rechtsphilosophie und öffentliches Recht; Raum 03-225, Jakob-Welderweg 9, 55128 Mainz, App. 22028, winkler@mail.jura.uni-mainz.de

Dozentinnen/Dozenten und Lehrkräfte für besondere Aufgaben

- Holder**, Suzanne, Abt. Rechtswissenschaften (Französisch); Raum 02-203, Jakob-Welder-Weg 9, 55128 Mainz, App. 22011, holder@uni-mainz.de

Wissenschaftliche Mitarbeiterinnen/Mitarbeiter

- Adam**, Michael, Assessor, Privatrecht: Professur für Europarecht, Bürgerliches Recht, Handels- und Wirtschaftsrecht, Rechtsvergleichung; Raum 02-253, Haus Recht und Wirtschaft, 55099 Mainz, App. 22062, adam@uni-mainz.de
- Adam**, Vjeka, Dipl.-Hdl., Dipl.-Betriebsw. (FH), Wirtschaftspädagogik: Professur für Wirtschaftspädagogik; Raum 01-245 (Sprechstunde: Mo. 14.00 - 16.00), Jakob-Welder-Weg 9, 55128 Mainz, App. 22096, v.adam@uni-mainz.de
- Arns**, Jürgen, Dipl.-Vw., Quantitative Methoden: Professur für Statistik und Mathematik (Nf. Prof. Kneip); Raum 01-211, Jakob-Welder-Weg 9, 55128 Mainz, App. 23992, jarns@uni-mainz.de
- Baumann**, Florian, Dipl.-Volksw., Volkswirtschaftslehre: Professur für Volkswirtschaftslehre, insbes. Wirtschaftspolitik; Raum 01-145, Jakob-Welder-Weg 4, 55128 Mainz, App. 23228, florian.baumann@uni-mainz.de
- Beinlich**, Thomas, Strafrecht: Professur für Strafrecht und Strafprozeßrecht; Raum 02-147, Jakob-Welder-Weg 9, 55128 Mainz, App. 22021, beinlich@mail.jura.uni-mainz.de
- Bickenbach**, Christian, Dr. jur., Öffentliches Recht: Professur für Öffentliches Recht, Staats- und Verwaltungsrecht; Raum 03/231, Jakob-Welder-Weg 9, 55128 Mainz, App. 25759, bickenbach@mail.jura.uni-mainz.de
- Binger**, Marc, Dipl.-Kfm., Betriebswirtschaftslehre: Professur für Betriebswirtschaftslehre, insbes. Betriebliche Steuerlehre; Raum 01-225, Jakob-Welder-Weg 9, 55128 Mainz, App. 25682, marc.binger@uni-mainz.de
- Biontino**, Sascha, Dipl.-Kfm., Betriebswirtschaftslehre: Professur für Betriebswirtschaftslehre, insbes. Rechnungslegung und Wirtschaftsprüfung; Raum 01-267 (Sprechstunde Di. 10 - 11 Uhr), Jakob-Welder-Weg 9, 55128 Mainz, App. 22089, sascha.biontino@uni-mainz.de
- Bracht**, Bernd, Dipl.-Volksw., Volkswirtschaftslehre: Professur für Volkswirtschaftslehre, insbes. Finanzwissenschaft; Raum 01-141, Jakob-Welder-Weg 4, 55128 Mainz, App. 24702, bernd.bracht@uni-mainz.de
- Brettel**, Hauke, Dr. med., Strafrecht: Professur für Kriminologie, Jugendstrafrecht, Strafvollzug und Strafrecht; Raum 02-119, Jakob-Welder-Weg 9, 55128 Mainz, App. 22106, brettel@uni-mainz.de
- Cherdron**, Julia, Privatrecht: Professur für Bürgerliches Recht, Arbeits-, Handels- und Zivilprozeßrecht; Jakob-Welder-Weg 9, 55128 Mainz, juliacherdron@yahoo.de
- Dabelow**, Niels J., Ass. iur., (Organisation Großer Klausurenkurs u. Probeexamen), Privatrecht: Professur für Bürgerliches Recht, Internationales Privatrecht, Rechtsvergleichung; Raum 02-214 u. 02-219, Jakob-Welder-Weg 9, 55128 Mainz, App. 23041 u. 39 22148, Niels.Dabelow@uni-mainz.de

- Dahm**, Katharina, ref.iur., Privatrecht: Professur für Bürgerliches Recht, Arbeits-, Handels- und Zivilprozeßrecht; Raum 02 / 228, Jakob-Welder-Weg 9, 55099 Mainz, App. 23042, k.dahm@uni-mainz.de
- Danek**, Alexander, Dipl.-Wirtsch.-Ing., Betriebswirtschaftslehre: Professur für Betriebswirtschaftslehre, insbes. Produktionswirtschaft; Raum 00 161, Jakob-Welder-Weg 4, 55128 Mainz, App. 22087, adanek@uni-mainz.de
- Deuschel**, Susanne, Assessorin, Öffentliches Recht: Professur für Öffentliches Recht, Staats- und Verwaltungsrecht; Raum 03-233, Jakob-Welder-Weg 9, 55128 Mainz, App. 22072, deuschel@jura1.jura.uni-mainz.de
- Döscher**, Thorsten, Dipl.-Kfm., Betriebswirtschaftslehre: Professur für Betriebswirtschaftslehre, insbes. Controlling; Raum 01-149, Jakob-Welder-Weg 9, 55099 Mainz, App. 20838, thorsten.doescher@uni-mainz.de
- Drebes**, Sven, Dipl.-Volksw., Volkswirtschaftslehre: Professur für Volkswirtschaftslehre, insbes. Wirtschaftspolitik; Raum 00-135, Jakob-Welder-Weg Nr. 4, 55128 Mainz, App. 26072, Drebes@uni-mainz.de
- Dümig**, Michael, Dipl.-Rpfl., Privatrecht: Professur für Bürgerliches Recht, Römisches Recht, Privatrechtsgeschichte der Neuzeit; Raum 02-267, Jakob-Welder-Weg 9, 55128 Mainz, App. 22076, duemig@uni-mainz.de
- Euler**, Markus, Dipl.-Volksw., Volkswirtschaftslehre: Professur für Volkswirtschaftslehre, insbes. Finanzwissenschaft; Raum 00-332, Jakob-Welder-Weg 4, 55128 Mainz, App. 23723, markus.euler@uni-mainz.de
- Falk**, Anja, Privatrecht: Professur für Bürgerliches Recht, Arbeits-, Handels- und Zivilprozeßrecht; Raum 02/249, Jakob-Welder-Weg 9, 55099 Mainz, App. 26690, a.falk@uni-mainz.de
- Fettke**, Peter, Dipl.-Wirt.-Inf., Betriebswirtschaftslehre: Professur für Wirtschaftsinformatik und Betriebswirtschaftslehre; Raum 1/261, Jakob-Welder-Weg 9, 55128 Mainz, App. 22018, fettke@isym.bwl.uni-mainz.de
- Fischborn**, Birgit, Öffentliches Recht: Professur für Öffentliches Recht, Europarecht, Völkerrecht und Internationales Wirtschaftsrecht; Raum 01-165, Jakob-Welder-Weg 4, 55128 Mainz, App. 20882
- Frey**, Stefanie, Privatrecht: Professur für Bürgerliches Recht, Deutsche Rechtsgeschichte; Raum 02-261, Jakob-Welder-Weg 9, 55128 Mainz, App. 20700, stefanie.frey@uni-mainz.de
- Friehe**, Tim, Dipl.-Kfm., Volkswirtschaftslehre: Professur für Volkswirtschaftslehre, insbes. Wirtschaftspolitik; Raum 02-132, Jakob-Welder-Weg 4, 55128 Mainz, Tel. 06131 26499, friehe@uni-mainz.de
- Fromm**, Andreas, Öffentliches Recht: Professur für Finanz- und Steuerrecht (Nf. Prof. Trzaskalik); Raum 03-218, Jakob-Welder-Weg 9, 55128 Mainz, App. 22138, fromma@mail.jura.uni-mainz.de
- Fuchs**, Björn, Dipl.-Kfm., Betriebswirtschaftslehre: Professur für Betriebswirtschaftslehre, insbes. Bankbetriebslehre; Raum 01-212, Jakob-Welder-Weg 9, 55128 Mainz, App. 26698, fuchsbj@uni-mainz.de
- Gauer**, Manuel, Dipl.-Math., Betriebswirtschaftslehre: Professur für Betriebswirtschaftslehre, insbes. Finanzwirtschaft; Raum 01-221, Jakob-Welder-Weg 9, 55128 Mainz, App. 22083, gauer@finance.uni-mainz.de
- Giloth**, Tobias, Dipl.-Kfm., Betriebswirtschaftslehre: Professur für Betriebswirtschaftslehre, insbes. Rechnungslegung und Wirtschaftsprüfung; Raum 01-269 (Sprechstunde Do. 15 - 16 Uhr), Jakob-Welder-Weg 9, 55128 Mainz, App. 24123, giloth@uni-mainz.de
- Globke**, Christina, Öffentliches Recht: Professur für Öffentliches Recht, Europarecht, Völkerrecht und Internationales Wirtschaftsrecht; Raum 01-165, Jakob-Welder-Weg 4, 55128 Mainz, App. 23457, globke@uni-mainz.de
- Gmerek**, Jens, Ass. jur., Leiter CIP-Pool Jura, Abt. Rechtswissenschaften; Raum 02/127, Jakob-Welder-Weg 9, 55128 Mainz, App. 22908, jgmerek@mail.jura.uni-mainz.de
- Görner**, André, Assessor, Privatrecht: Professur für Europarecht, Bürgerliches Recht, Handels- und Wirtschaftsrecht, Rechtsvergleichung; Raum 02-255, Haus Recht und Wirtschaft, 55099 Mainz, App. 22061, goerner@uni-mainz.de
- Hansen**, Torben, Dipl.-Wirt.-Inf., Betriebswirtschaftslehre: Professur für Wirtschaftsinformatik und Betriebswirtschaftslehre; Raum 1/313, Jakob-Welder-Weg 4, 55128 Mainz, App. 25640
- Harder**, Florian, Privatrecht: Professur für Bürgerliches Recht, Deutsche Rechtsgeschichte; Raum 02-259, Jakob-Welder-Weg 9, 55128 Mainz, App. 22059, fharder@uni-mainz.de
- Heer-Reißmann**, Christine, Öffentliches Recht: Professur für Öffentliches Recht, Völker- und Europarecht, Medienrecht; Raum 03-221, Jakob-Welder-Weg 9, 55128 Mainz, App. 22068, heer@jura1.jura.uni-mainz.de

- Helleberg**, Ulrich, Öffentliches Recht: Professur für Staats- und Verwaltungsrecht, Rechtsvergleichung, Europarecht; Raum 03-213, Jakob-Welder-Weg 9, 55128 Mainz, App. 22064, helleber@uni-mainz.de
- Himpel**, Frank, Dr. rer. pol., Betriebswirtschaftslehre: Professur für Betriebswirtschaftslehre, insbes. Produktionswirtschaft; Raum 01-233, Jakob-Welder-Weg 9, 55128 Mainz, App. 22088, himpel@uni-mainz.de
- Hoffmann**, Magnus, Dipl.-Volksw., Volkswirtschaftslehre: Professur für Volkswirtschaftslehre, insbes. Finanzwissenschaft; Raum 01-135, Jakob-Welder-Weg 4, 55128 Mainz, App. 22114, magnus.hoffmann@uni-mainz.de
- Holla**, Matthias, Ref. iur., Privatrecht: Professur für Zivilprozeßrecht, Bürgerliches Recht; Raum 02 231, Jakob-Welder-Weg 9, 55128 Mainz, App. 22046, holla@mail.jura.uni-mainz.de
- Hoßfeld**, Anne, Ref. jur., Privatrecht: Professur für Zivilprozeßrecht, Bürgerliches Recht; Raum 02 233, Jakob-Welder-Weg 9, 55128 Mainz, App. 22033
- Jedrzyjczyk**, Paulina, Dipl.-Hdl., Betriebswirtschaftslehre: Professur für Betriebswirtschaftslehre, insbes. Organisation; Raum 01-255 (Sprechstunde: Montag, 14-15 Uhr), Jakob-Welder-Weg 9, 55128 Mainz, App. 22094, paulina.jedrzyjczyk@uni-mainz.de
- Jünemann**, Michael, Privatrecht: Professur für Bürgerliches Recht, Handelsrecht, Deutsches und Europäisches Wirtschaftsrecht; Raum 02-111, Welder Weg 9, 55099 Mainz, App. 23175, jueneman@uni-mainz.de
- Jung**, Oliver, Ass. iur., Strafrecht: Professur für Strafrecht und Strafprozeßrecht; Raum 02/139, Jakob-Welder-Weg 9, 55128 Mainz, App. 22619, jung@mail.jura.uni-mainz.de
- Kauer**, Alexander C., Dipl.-Volksw., Volkswirtschaftslehre: Professur für Volkswirtschaftslehre, insbes. Wirtschaftspolitik; Raum 02-146, Jakob-Welder-Weg 4, 55128 Mainz, App. 25408, Alexander.Kauer@uni-mainz.de
- Keber**, Tobias, Öffentliches Recht: Professur für Öffentliches Recht, Europarecht, Völkerrecht und Internationales Wirtschaftsrecht; Raum 01-158, Jakob-Welder-Weg 4, 55128 Mainz, App. 25431, keber@mail.jura.uni-mainz.de
- Kilian**, Tobias, Privatrecht: Professur für Bürgerliches Recht, Internationales Privatrecht, Rechtsvergleichung; Raum 02-227, Haus Recht und Wirtschaft, Welderweg 9, 55099 Mainz, App. 22066, kiliant@uni-mainz.de
- Klewitz**, Anke, Dr. rer. pol., Betriebswirtschaftslehre: Professur für Betriebswirtschaftslehre, insbes. Bankbetriebslehre; Raum 01-213, Jakob-Welder-Weg 9, 55128 Mainz, App. 23990, Klewitz@uni-mainz.de
- Klossok**, Stefanie, M.A., Volkswirtschaftslehre: Professur für Wirtschafts- und Sozialgeschichte; Raum 00-142, Jakob-Welder-Weg 4, 55128 Mainz, App. 22136, klossok@uni-mainz.de
- Koch**, Tobias, Ref. jur., Privatrecht: Professur für Zivilprozeßrecht, Bürgerliches Recht; Raum 02 233, Jakob-Welder-Weg 9, 55128 Mainz, App. 22033, Tobi@asHKoch.de
- Kohlsdorf**, Thiemo, Betriebswirtschaftslehre: Professur für Betriebswirtschaftslehre, insbes. Produktionswirtschaft; Raum 01 229, Jakob-Welder-Weg 9, 55128 Mainz, App. 22086, kohlsdor@uni-mainz.de
- Kreis**, Yvonne, Dipl.-Kffr., Betriebswirtschaftslehre: Professur für Betriebswirtschaftslehre, insbes. Bankbetriebslehre; Raum 01-212, Jakob-Welder-Weg 9, 55128 Mainz, App. 23991, yvonne.kreis@uni-mainz.de
- Lange**, Daniel, Dipl.-Kfm., Betriebswirtschaftslehre: Professur für Betriebswirtschaftslehre, insbes. Finanzwirtschaft; Raum 01-161, Jakob-Welder-Weg 4, 55128 Mainz, App. 24192, Lange@finance.uni-mainz.de
- Lange**, Yvonne, Dipl.-Vw., Quantitative Methoden: Professur für Statistik und Ökonometrie; Raum 00-116, Welder-Weg 4, 55128 Mainz, App. 20141, yvonne.lange@uni-mainz.de
- Le Guen**, Guylaine, Privatrecht: Professur für Bürgerliches Recht, Internationales Privatrecht, Rechtsvergleichung; Raum 02/135, Welder Weg 9, 55099 Mainz, App. 26103, leguen@jura1.jura.uni-mainz.de
- Linder**, Tobias, Dipl.-Wirt.-Math., Betriebswirtschaftslehre: Professur für Betriebswirtschaftslehre, insbes. Finanzwirtschaft; Raum 02-238, Jakob-Welder-Weg 9, 55128 Mainz, App. 26166, linder@finance.uni-mainz.de
- Lismann**, Birgit, Privatrecht: Professur für Bürgerliches Recht, Arbeits-, Handels- und Zivilprozeßrecht; Raum 02-237, Jakob-Welder-Weg 9, 55099 Mainz, App. 22050, b.lismann@uni-mainz.de
- Magin**, Vera, Dipl.-Kff., Betriebswirtschaftslehre: Professur für Betriebswirtschaftslehre, insbes. Marketing II; Raum 01-141, Jakob-Welder-Weg 9, 55128 Mainz, App. 22016, magin@marketing-science.de

- Mayer**, Christian, M. Jur., Ass., Privatrecht: Professur für Bürgerliches Recht, Handels- und Gesellschaftsrecht, Wirtschaftsrecht; Raum 02-247, Jakob-Welder-Weg 9, 55128 Mainz, App. 22070, christian.mayer@uni-mainz.de
- Mayer**, Klaus, Privatrecht: Professur für Bürgerliches Recht, Internationales Privatrecht, Rechtsvergleichung; Raum 02-133, Jakob-Welder-Weg 9, 55128 Mainz, App. 22026, mayerk@mail.jura.uni-mainz.de
- Meurer**, Holger, Dipl.-Kfm., Betriebswirtschaftslehre: Professur für Betriebswirtschaftslehre, insbes. Rechnungslegung und Wirtschaftsprüfung; Raum 01-265 (Sprechstunde Mi. 15 - 16 Uhr), Jakob-Welder-Weg 9, 55128 Mainz, App. 22019, meurerho@uni-mainz.de
- Mohr**, Katja, Dipl.-Hdl., Volkswirtschaftslehre: Professur für Volkswirtschaftslehre, insbes. Wirtschaftspolitik; Raum 02-141, Jakob-Welder-Weg 4, 55128 Mainz, App. 23234, MohrK@uni-mainz.de
- Mohr**, Thomas, Dipl.-Volksw., MSc, Volkswirtschaftslehre: Professur für Volkswirtschaftslehre, insbes. Volkswirtschaftstheorie; Raum 00-131, Jakob-Welder-Weg 4, 55128 Mainz, App. 22672, thomas.mohr@uni-mainz.de
- Molkenthin**, René, Dipl.-Hdl., Wirtschaftspädagogik: Professur für Wirtschaftspädagogik; Raum 01-247 (Sprechstunde: nach Vereinbarung), Jakob-Welder-Weg 9, 55128 Mainz, App. 24122, Rene.Molkenthin@uni-mainz.de
- Moser**, Christoph, Dipl.-Volksw., Volkswirtschaftslehre: Professur für Volkswirtschaftslehre, insbes. Wirtschaftspolitik; Raum 02-162, Jakob-Welder-Weg 4, 55128 Mainz, App. 23968
- Müller**, Mark Oliver, Dipl.-Kfm., Betriebswirtschaftslehre: Professur für Betriebswirtschaftslehre, insbes. Betriebliche Steuerlehre; Raum 01-227, Jakob-Welder-Weg 9, 55128 Mainz, App. 25600, mark.o.mueller@uni-mainz.de
- Müller**, Monika, Dipl.-Math., Betriebswirtschaftslehre: Professur für Betriebswirtschaftslehre, insbes. Finanzwirtschaft; Raum 01-219, Jakob-Welder-Weg 9, 55128 Mainz, App. 22082, mueller@finance.uni-mainz.de
- Multerer**, Christian, Dipl.-Kfm., Betriebswirtschaftslehre: Professur für Betriebswirtschaftslehre, insbes. Controlling; Raum 01-147, Jakob-Welder-Weg 9, 55099 Mainz, App. 26724, multerer@uni-mainz.de
- Münster**, Peter, Strafrecht: Professur für Kriminologie, Jugendstrafrecht, Strafvollzug und Strafrecht; Raum 02-125, Jakob-Welder-Weg 9, 55128 Mainz, App. 22030, pmuenste@uni-mainz.de
- Niesner**, Helmut, Dipl.-Kfm., Betriebswirtschaftslehre: Professur für Betriebswirtschaftslehre, insbes. Controlling; Raum 01-226, Jakob-Welder-Weg 9, 55099 Mainz, App. 23431, hniesner@uni-mainz.de
- Oschinski**, Matthias, Dipl.-Volksw., MSt, Volkswirtschaftslehre: Professur für Volkswirtschaftslehre, insbes. Wirtschaftspolitik; Raum 02-158, Jakob-Welder-Weg 4, D-55128 Mainz, App. 23232, matthias.oschinski@uni-mainz.de
- Oster**, Jan, Öffentliches Recht: Professur für Staats- und Verwaltungsrecht, Rechtsvergleichung, Europarecht; Raum 03-211, Jakob-Welder-Weg 9, 55128 Mainz, App. 25249, joster@uni-mainz.de
- Panier**, Alexander, Ref. iur., Privatrecht: Professur für Zivilprozeßrecht, Bürgerliches Recht; Raum 02-233, Jakob-Welder-Weg 9, 55128 Mainz, App. 22033, Alexander.Panier@uni-mainz.de
- Panier**, Eva-Marie, Privatrecht: Professur für Zivilprozeßrecht, Bürgerliches Recht; Raum 02/233, Jakob-Welder-Weg 9, 55128 Mainz, App. 22033, panier@uni-mainz.de
- Pankatz**, Elke, Ass. iur., Privatrecht: Professur für Bürgerliches Recht, Internationales Privatrecht, Rechtsvergleichung; Raum 02- 221, Jakob-Welder-Weg 9, 55128 Mainz, App. 22045, pankatz@uni-mainz.de
- Pastor**, Kai, Dipl.-Wirt.-Inf., Betriebswirtschaftslehre: Professur für Wirtschaftsinformatik und Betriebswirtschaftslehre; Raum 00-273, Jakob-Welder-Weg 9, 55128 Mainz, App. 26346, pastor@isym.bwl.uni-mainz.de
- Penske**, Marco, Dipl.-Volksw., Volkswirtschaftslehre: Professur für Volkswirtschaftslehre, insbes. Finanzwissenschaft; Raum 00-336, Jakob-Welder-Weg 4, 55128 Mainz, App. 24707, marco.penske@uni-mainz.de
- Peters**, Eva-Maria, Privatrecht: Professur für Bürgerliches Recht, Deutsche Rechtsgeschichte; Raum 02-259, Jakob-Welder-Weg 9, 55128 Mainz, App. 22057
- Petri**, Marion, Öffentliches Recht: Professur für Finanz- und Steuerrecht (Nf. Prof. Trzaskalik); Raum 03-215, Jakob-Welder-Weg 9, 55128 Mainz, App. 22725, mpetri@uni-mainz.de
- Prinz**, Alexander, Dipl.-Kfm., Quantitative Methoden: Professur für Statistik und Ökonometrie; Raum 00-132, Welder Weg 4, 55128 Mainz, App. 20142, alexander.prinz@uni-mainz.de
- Regier**, Stefanie, Dipl.-Kffr., Betriebswirtschaftslehre: Professur für Betriebswirtschaftslehre, insbes. Marketing I; Raum 01-237, Jakob-Welder-Weg 9, 55099 Mainz, App. 26465, regier@marketing-mainz.de

- Reitzel**, Johannes, ass.iur., Privatrecht: Professur für Bürgerliches Recht, Arbeits-, Handels- und Zivilprozeßrecht; Raum 02 / 228, Jakob-Welder-Weg 9, 55099 Mainz, App. 23042, j.reitzel@uni-mainz.de
- Sarshar**, Kamyar, Dipl.-Inf., (MBA), Betriebswirtschaftslehre: Professur für Wirtschaftsinformatik und Betriebswirtschaftslehre; Raum 01-263, Jakob-Welder-Weg 9, 55128 Mainz, App. 23205, sarshar@isym.bwl.uni-mainz.de
- Sattler**, Henriette, Rechtsphilosophie: Professur für Rechtsphilosophie und öffentliches Recht; Raum 03-227, Jakob-Welder-Weg 9, 55128 Mainz, App. 22065, hsattler@mail.jura.uni-mainz.de
- Scheer**, Chris, Dipl.-Betriebsw. (FH), Betriebswirtschaftslehre: Professur für Wirtschaftsinformatik und Betriebswirtschaftslehre; Raum SW-Labor, Jakob-Welder-Weg 9, 55128, scheer@isym.bwl.uni-mainz.de
- Scheidweiler**, Yvonne, ass.iur., Privatrecht: Professur für Bürgerliches Recht, Arbeits-, Handels- und Zivilprozeßrecht; Raum 02 / 249, Jakob-Welder-Weg 9, 55099 Mainz, App. 22055, y.scheidweiler@uni-mainz.de
- Schimkat**, Lotte, Öffentliches Recht: Professur für Öffentliches Recht, Europarecht, Völkerrecht und Internationales Wirtschaftsrecht; Raum 01-165, Jakob-Welder-Weg 4, 55128 Mainz, App. 23457, schimkat@mail.jura.uni-mainz.de
- Schmidt**, Dorothee, Dipl.-Volksw., Volkswirtschaftslehre: Professur für Volkswirtschaftslehre, insbes. Volkswirtschaftstheorie; Raum 01-122 (28), Jakob-Welder-Weg 4, 55128 Mainz, App. 24703, d.schmidt@uni-mainz.de
- Schmidt**, Folkert, Dipl.-Hdl., Betriebswirtschaftslehre: Professur für Betriebswirtschaftslehre, insbes. Produktionswirtschaft (Projektmitarbeiter (TEEM)); Raum 00 161, Jakob-Welder-Weg 4, 55128 Mainz, App. 23018, folkert.schmidt@uni-mainz.de
- Schoenwald**, Stephanie, Dipl.-Vw., Volkswirtschaftslehre: Professur für Volkswirtschaftslehre, insbes. Volkswirtschaftstheorie; Raum 00-121, Jakob-Welder-Weg 4, 55128 Mainz, App. 22115, steffi.schoenwald@uni-mainz.de
- Schüler**, Christine, Ass. iur., Privatrecht: Professur für Zivilprozeßrecht, Bürgerliches Recht; Raum 02 231, Jakob-Welder-Weg 9, 55128 Mainz, App. 22046, schueler@mail.jura.uni-mainz.de
- Schüller**, Stephanie, Dipl.-Hdl., Volkswirtschaftslehre: Professur für Volkswirtschaftslehre, insbes. Wirtschaftspolitik; Raum 02-135, Jakob-Welder-Weg 4, 55128 Mainz, App. 25042, Stephanie.Schueller@uni-mainz.de
- Schüller**, Valerie, Öffentliches Recht: Professur für Öffentliches Recht, Völker- und Europarecht, Medienrecht; Raum 03-219, Jakob-Welder-Weg 9, 55099 Mainz, App. 25536
- Schuster**, Frank, Assessor, Mag. iur., Strafrecht: Professur für Strafrecht und Strafprozeßrecht; Raum 02-141, Jakob-Welder-Weg 9, 55128 Mainz, App. 22023, schu@uni-mainz.de
- Shatta**, Moataz, Dipl.-Volksw., Quantitative Methoden: Professur für Statistik und Mathematik (Nf. Prof. Kneip); Raum 01/147, Jakob-Welder-Weg 9, 55128 Mainz, App. 22052, shatta@uni-mainz.de
- Späth**, Julia F., Dipl.-Hdl., Betriebswirtschaftslehre: Professur für Betriebswirtschaftslehre, insbes. Organisation; Raum 01-253 (Freitag, 15 - 16 Uhr), Jakob-Welder-Weg 9, 55128 Mainz, App. 21016, julia.spaeth@uni-mainz.de
- Stähler**, Nikolai, Dipl.-Volksw., Volkswirtschaftslehre: Professur für Volkswirtschaftslehre, insbes. Wirtschaftspolitik; Raum 01-126, Jakob-Welder-Weg 4, 55128 Mainz, App. 25442, staehl@uni-mainz.de
- Starck**, Markus O., Dipl.-Math. oec., M.S. (USA), Betriebswirtschaftslehre: Professur für Betriebswirtschaftslehre, insbes. Finanzwirtschaft; Raum 01-217, Jakob-Welder-Weg 9, 55128 Mainz, App. 22081, starck@finance.uni-mainz.de
- Stieber**, Christoph, Privatrecht: Professur für Bürgerliches Recht, Internationales Privatrecht, Rechtsvergleichung; Raum 02-219, Jakob-Welder-Weg 9, 55099 Mainz, App. 22148, stieber@uni-mainz.de
- Stübinger**, Stephan, Dr. jur., Strafrecht: Professur für Strafrecht und Strafprozeßrecht; Raum 02-149, Jakob-Welder-Weg 9, 55128 Mainz, App. 22020, stuebi@mail.jura.uni-mainz.de
- Theling**, Thomas, Dipl.-Betriebsw. (FH), Betriebswirtschaftslehre: Professur für Wirtschaftsinformatik und Betriebswirtschaftslehre; Raum 01-259, Jakob-Welder-Weg 9, 55128 Mainz, App. 22017, theling@isym.bwl.uni-mainz.de
- Thielmann**, Sascha, Dipl.-Volksw., Volkswirtschaftslehre: Professur für Volkswirtschaftslehre, insbes. Finanzwissenschaft; Raum 01-132, Jakob-Welder-Weg 4, 55128 Mainz, App. 23233, sascha.thielmann@uni-mainz.de
- Uecker**, Stefan, Ass. iur., M.A., Öffentliches Recht: Professur für Staats- und Verwaltungsrecht, Gesetzgebungslehre, Ausländisches öffentliches Recht; Raum 03-223, Jakob-Welder-Weg 9, 55128 Mainz, App. 22012, uecker@uni-mainz.de

- Utikal**, Klaus, Ph.D., Quantitative Methoden: Professur für Statistik und Mathematik (Nf. Prof. Kneip); Raum 01-209, Jakob-Welder-Weg 9, 55128 Mainz, App. 25928, utikal@wiwi.uni-mainz.de
- Verse**, Dirk A., Dr. jur., Privatrecht: Professur für Bürgerliches Recht, Handels- und Gesellschaftsrecht, Wirtschaftsrecht; Raum 02-236, Jakob-Welder-Weg 9, 55128 Mainz, App. 22049, verse@uni-mainz.de
- Vogel**, Johannes, Dipl.-Kfm., Betriebswirtschaftslehre: Professur für Betriebswirtschaftslehre, insbes. Marketing I; Raum 01-235, Jakob-Welder-Weg 9, 55099 Mainz, App. 22079, vogel@marketing-mainz.de
- Vollhardt**, Kai, Dipl.-Kfm., Betriebswirtschaftslehre: Professur für Betriebswirtschaftslehre, insbes. Marketing I; Raum 01-239, Jakob-Welder-Weg 9, 55099 Mainz, App. 22080, vollhardt@marketing-mainz.de
- von Wickede**, René, Privatrecht: Professur für Bürgerliches Recht, Arbeits-, Handels- und Zivilprozeßrecht; Raum 02-213, Jakob-Welder-Weg 9, 55128 Mainz, App. 22032
- Wagener**, Sibylle, Dipl.-Volksw., Volkswirtschaftslehre: Professur für Volkswirtschaftslehre, insbes. Finanzwissenschaft; Raum 00-346, Jakob-Welder-Weg 4, 55128 Mainz, App. 25537, sibylle.wagener@uni-mainz.de
- Waldeck**, Andreas, Dipl.-Kfm., Betriebswirtschaftslehre: Professur für Betriebswirtschaftslehre, insbes. Marketing II; Raum 01-141, Jakob-Welder-Weg 9, 55128 Mainz, App. 22016, waldeck@marketing-science.de
- Wielant**, Martin, Strafrecht: Professur für Strafrecht und Strafprozeßrecht; Raum 02-117, Welder Weg 9, 55099 Mainz, App. 22224, wielant@uni-mainz.de
- Wirsam**, Jan, Dipl.-Kfm., Betriebswirtschaftslehre: Professur für Betriebswirtschaftslehre, insbes. Produktionswirtschaft; Raum 01 231, Jakob-Welder-Weg 9, 55128 Mainz, App. 22085, wirsam@uni-mainz.de
- Wirth**, Oliver, Dipl.-Kfm., Betriebswirtschaftslehre: Professur für Betriebswirtschaftslehre, insbes. Betriebliche Steuerlehre; Raum 01-223, Jakob-Welder-Weg 9, 55128 Mainz, App. 26211, oliver.wirth@uni-mainz.de
- Wöll**, Markus, Wiss. Mitarb., Öffentliches Recht: Öffentliches Recht, Europarecht, Rechtsvergleichung; Raum 02-129, Jakob-Welder-Weg 9, 55128 Mainz, App. 26039
- Zibulski**, Axel, Rechtsphilosophie: Professur für Rechtsphilosophie und öffentliches Recht; Raum 03-227, Jakob-Welder-Weg 9, 55128 Mainz, App. 22013, zibulski@uni-mainz.de
- Zipfel**, Frank, Dipl.-Volksw., Volkswirtschaftslehre: Professur für Volkswirtschaftslehre, insbes. Finanzwissenschaft; Raum 00-342, Jakob-Welder-Weg 4, 55128 Mainz, App. 24706, frank.zipfel@uni-mainz.de
- Zwicker**, Jörg, Dipl.-Wirt.-Inf., Betriebswirtschaftslehre: Professur für Wirtschaftsinformatik und Betriebswirtschaftslehre; Raum 02/126, Jakob-Welder-Weg 4, 55128 Mainz, App. 21055

Nichtbedienstete apl. Professorinnen/Professoren

- Feuerhelm**, Wolfgang, apl. Prof. Dr., Strafrecht: Professur für Kriminologie, Jugendstrafrecht, Strafvollzug und Strafrecht; Raum 02-119, Welderweg 9, 55128 Mainz, Tel. 06131 2894456, feuerhelm@kfh-mainz.de

Honorarprofessorinnen/professoren

- Förster**, Wolfgang, RA Dr. iur. Dr. rer.pol. Dipl.-Volkswirt, Abt. Rechtswissenschaften (Bilanzlehre)
- Fuhr**, Ernst, RA Dr. iur., Abt. Rechtswissenschaften
- Koch**, Hans-Jörg, Dr. iur., Amtsgerichtsdirektor a.D., Abt. Rechtswissenschaften (Weinrecht); -
- Oeftering**, Heinz, Dr. iur. Dr.-Ing., E.h., Abt. Rechtswissenschaften (Steuerrecht (liest nicht))
- Plagemann**, Hermann, RA Dr. iur., Abt. Rechtswissenschaften (Sozialrecht); Tel. 069 9712060, h.plagemann@rhein-main.net
- Reinhardt**, Egon, Dr.rer.pol., Dipl.-Kfm., Dipl.-Hdl., Oberstudiendirektor i.R., Abt. Wirtschaftswissenschaften (Didaktik und Methodik der Wirtschaftsschulen); Tel. 06131 34820, RMReinhar@aol.com
- Schmidt**, Dirk, Dr. iur., Abt. Rechtswissenschaften (Geld-, Bank- und Börsenrecht, Recht der öffentlichen Kreditwirtschaft); Tel. 02224 5137, Dr.Dirk.Schmidt@t-online.de
- Starck**, Joachim, Richter am BGH Prof., Abt. Rechtswissenschaften
- Töpfer**, Klaus, Dr. rer.pol., ordentlicher Prof. an der Univ. Hannover, Bundesminister a.D., Abt. Wirtschaftswissenschaften
- Weirich**, Hans-Armin, Dr. iur., Justizrat, Ehrenpräsident der Notarkammer Koblenz, Abt. Rechtswissenschaften (Grundstücksrecht, Freiwillige Gerichtsbarkeit, Vertragsgestaltung (liest nicht)); Tel. 06132 41800

Nichtbedienstete Privatdozenten

Schwartmann, Rolf, Prof. Dr., Öffentliches Recht: Professur für Öffentliches Recht, Europarecht, Völkerrecht und Internationales Wirtschaftsrecht; Jakob-Welder-Weg 9, 55128 Mainz

Lehrbeauftragte

Behr, Jürgen, Dr., Strafrecht: Professur für Kriminologie, Jugendstrafrecht, Strafvollzug und Strafrecht; Rembrandt 23, 55127 Mainz, Tel. 06131 73870, j.l.behr@web.de

Bergmann, Alfred, Dr., Richter am Bundesgerichtshof, Privatrecht: Professur für Europarecht, Bürgerliches Recht, Handels- und Wirtschaftsrecht, Rechtsvergleichung; Raum 02-242, Haus Recht und Wirtschaft, 55099 Mainz, Tel. 0721 159 1120, bergmann-alfred@bgh.bund.de

Brozinski, Peter, Dipl.-Hdl., Wirtschaftspädagogik: Professur für Wirtschaftspädagogik; Jakob-Welder-Weg 9, 55128 Mainz, peter.brozinski@kfw.de

Büermann, Wulf, Dr. iur., Ministerium des Innern und für Sport des Landes Rheinland-Pfalz, Abt. Rechtswissenschaften (Datenschutzrecht)

Christ, Michael, Dr., Betriebswirtschaftslehre: Professur für Betriebswirtschaftslehre, insbes. Organisation; Jakob-Welder-Weg 9, 55128 Mainz, MICHAEL.CHRIST@DLH.de

Cole, Mark D., Dr. jur., Öffentliches Recht: Professur für Öffentliches Recht, Völker- und Europarecht, Medienrecht; Kaiserstraße 32, 55116 Mainz, Tel. 06131 1449253, cole@uni-mainz.de

Geisler, Claudius, Dr. jur., Abt. Rechtswissenschaften, claudiusgeisler@aol.com

Haak, René, Dr. rer. pol., Betriebswirtschaftslehre: Professur für Betriebswirtschaftslehre, insbes. Produktionswirtschaft; Raum 01222, Jakob-Welder-Weg 9, 55128 Mainz, App. 22007, produktionswirtschaft@uni-mainz.de

Itzel, Peter, Dr. jur., Abt. Rechtswissenschaften

Jaenisch, Wolf-Heinrich, Dipl.-Kfm., Stud. Dir., Wirtschaftspädagogik: Professur für Wirtschaftspädagogik; Jakob-Welder-Weg 9, 55128 Mainz, StudienseminarBBSMainz@t-online.de

Jutzi, Siegfried, Dr. iur., Min. Dirig., Abt. Rechtswissenschaften; Ministerium der Justiz, 55116 Mainz, Tel. 06131 164846, siegfried.jutzi@min.jm.rlp.de

Keim, Christopher, Dr. jur., Privatrecht: Professur für Bürgerliches Recht, Deutsche Rechtsgeschichte; Jakob-Welder-Weg 9, 55128 Mainz

Kube, Hanno, Univ.-Prof. Dr., LL.M., Öffentliches Recht: Professur für Finanz- und Steuerrecht (Nf. Prof. Trzaskalik); Jakob-Welder-Weg 9, 55128 Mainz

Ling, Michael A., Dr. iur., Leitender Rechtsdirektor, Abt. Rechtswissenschaften (Strafrecht, Strafprozeßrecht); Bischofplatz 2, 55116 Mainz, Tel. 06131 253 140, michael.ling@Bistum-Mainz.de

Lüdecke, Sigrid, Dr. rer. pol., Dipl.-Hdl., Wirtschaftspädagogik: Professur für Wirtschaftspädagogik; Raum 01-110 (Sprechstunde: Mi. 13.00 - 14.00), Jakob-Welder-Weg 9, 55128 Mainz, App. 22092, luedecke@freenet.de

Müllner, Klaus, M.A., Abt. Wirtschaftswissenschaften

Pukall, Friedrich, Vizepräsident des Landgerichts a. D., Abt. Rechtswissenschaften; Südring 245, 55128 Mainz

Puschhof, Frank, Dipl.-Hdl., RSD, Wirtschaftspädagogik: Professur für Wirtschaftspädagogik; Jakob-Welder-Weg 9, 55128 Mainz, puschof@pz.bildung-rp.de

Rebentisch, Manfred, R.A. Dr. iur., Abt. Rechtswissenschaften

Repkewitz, Ulrich, Dr., Abt. Rechtswissenschaften (Lohrum + Repkewitz, Rechtsanwälte, 65474 Bischofsheim); Raum 03-207, Jakob-Welder-Weg 9, 55128 Mainz, App. 22073, ra-lohrum-repkewitz@web.de

Schneider, Uwe H., Prof. Dr. iur., Abt. Rechtswissenschaften (Deutsches und ausländisches Kreditrecht)

Schubert, Susann, Dipl.-Hdl., ÖStR., Wirtschaftspädagogik: Professur für Wirtschaftspädagogik; Jakob-Welder-Weg 9, 55128 Mainz, StudienseminarBBSMainz@t-online.de

Schwarz, Lothar, Dr., Abt. Rechtswissenschaften

Szesny, Christoph, Dr. rer. pol., M.A., Wirtschaftspädagogik: Professur für Wirtschaftspädagogik; Jakob-Welder-Weg 9, 55128 Mainz

Smyth, Thomas, Dr. phil., Abt. Wirtschaftswissenschaften; Raum 02-596, Jakob-Welder-Weg 18, 55128 Mainz, App. 20257, smyth@uni-mainz.de

Thies, Angelika, Dr., Betriebswirtschaftslehre: Professur für Betriebswirtschaftslehre, insbes. Betriebliche Steuerlehre; Raum 01-220, Jakob-Welder-Weg 9, 55128 Mainz, App. 25681

von Lewinski, Silke, Dr. jur., Priv. Dozent, Abt. Rechtswissenschaften; Max Planck Institut für Geistiges Eigentum; Marstallplatz 1, 80539 München, Tel. 089 24246 422, svl@intellecprop.mpg.de

von Opel, Heinz, Dr. jur., Abt. Wirtschaftswissenschaften; Raum (Sprechstunde: Jeweils im Anschluss an die Vorlesung), Hofgut Westerhaus, 55218 Ingelheim, Tel. 06130 228, 06135 7557

Wissenschaftliche Einrichtungen und Betriebseinheiten

Dekanat

Bedienstete der Universität

Dekan: Univ.-Prof. Dr. Euler, Roland, App. 22225

Prodekan: Univ.-Prof. Dr. Dörr, Dieter, App. 22225

Geschäftsführer/in: Regierungsrätin Heinemann, Eva, App. 22098

Dekanat: Büttner, Kornelia, Raum 03-118, App. 22225; Hackethal, Claudia, Raum 03-114, App. 22000

Abt. Rechtswissenschaften

Jakob-Welder-Weg 9, 55128 Mainz

Öffentliches Recht: Professur für Finanz- und Steuerrecht (Nf. Prof. Trzaskalik)

Jakob-Welder-Weg 9, 55128 Mainz, Fax 06131-39-23826

Bedienstete der Universität

Universitätsprofessorinnen/-professoren: Univ.-Prof. Dr. Kube, Hanno, LL.M.

Wiss. Mitarbeiterinnen/Mitarbeiter: Fromm, Andreas, Raum 03-218, App. 22138; Petri, Marion, Raum 03-215, App. 22725

Nichtbed. Lehrkräfte und Lehrbeauftragte

Lehrbeauftragte: Fromm, Andreas, App. 22138; Univ.-Prof. Dr. Kube, Hanno, LL.M.; Petri, Marion, App. 22725

Öffentliches Recht: Professur für Öffentliches Recht, Europarecht, Völkerrecht und Internationales Wirtschaftsrecht (Prof. Fink)

Jakob-Welder-Weg 9, 55128 Mainz, Fax 06131-39-25439

Bedienstete der Universität

Universitätsprofessorinnen/-professoren: Univ.-Prof. Dr. Fink, Udo, Raum 01-166, App. 20216

Sekretariat: Graf-Flegar, Anita, Raum 01-162, App. 22384

Wiss. Mitarbeiterinnen/Mitarbeiter: Fischborn, Birgit, Raum 01-165, App. 20882; Globke, Christina, Raum 01-165, App. 23457; Keber, Tobias, Raum 01-158, App. 25431; Schimkat, Lotte, Raum 01-165, App. 23457

Nichtbed. Lehrkräfte und Lehrbeauftragte

Professorinnen/Professoren und Privatdozentinnen/-dozenten: Prof. Dr. Schwartzmann, Rolf

Öffentliches Recht: Professur für Staats- und Verwaltungsrecht, Rechtsvergleichung, Europarecht (Prof. Gurlit)

Jakob-Welder-Weg 9, 55128 Mainz, Fax 06131-39-24059

Bedienstete der Universität

Universitätsprofessorinnen/-professoren: Univ.-Prof. Dr. Gurlit, Elke, Raum 03-212, App. 23114

Sekretariat: Kirchmayer, Petra Michaela, Raum 03-208, App. 23123

Wiss. Mitarbeiterinnen/Mitarbeiter: Helleberg, Ulrich, Raum 03-213, App. 22064; Oster, Jan, Raum 03-211, App. 25249

Öffentliches Recht: Professur für Öffentliches Recht, Staats- und Verwaltungsrecht (Prof. Hufen)

Jakob-Welder-Weg 9, 55128 Mainz, Fax 06131-39-24247

Bedienstete der Universität

Universitätsprofessorinnen/-professoren: Univ.-Prof. Dr. Hufen, Friedhelm, Raum 03-238 (Sprechstunde: Di 12 Uhr), App. 22354

Sekretariat: Zerban, Gabriele, Raum 03 236, App. 23045

Wiss. Mitarbeiterinnen/Mitarbeiter: Dr. jur. Bickenbach, Christian, Raum 03/231, App. 25759;
Assessorin Deuschel, Susanne, Raum 03-233, App. 22072

Öffentliches Recht: Professur für Öffentliches Recht, Völker- und Europarecht, Medienrecht (Prof. Dörr)

Jakob-Welder-Weg 9, 55128 Mainz, Fax 06131-39-25697

Bedienstete der Universität

Universitätsprofessorinnen/-professoren: Univ.-Prof. Dr. Dörr, Dieter,
Raum 03-222 (Sprechstunde: Do 12-13 (nach Voranmeldung), App. 22681

Sekretariat: Kindgen-Bauer, Elke, Raum 03 220, App. 23044

Wiss. Mitarbeiterinnen/Mitarbeiter: Heer-Reißmann, Christine, Raum 03-221, App. 22068; Schüller,
Valerie, Raum 03-219, App. 25536

Nichtbed. Lehrkräfte und Lehrbeauftragte

Lehrbeauftragte: Dr. jur. Cole, Mark D., Tel. 06131 1449253

Öffentliches Recht: Professur für Staats- und Verwaltungsrecht, Gesetzgebungslehre, Ausländisches öffentliches Recht (Prof. Hain)

Jakob-Welder-Weg 9, 55128 Mainz, Fax 06131-39-23009

Bedienstete der Universität

Universitätsprofessorinnen/-professoren: Univ.-Prof. Dr. Hain, Karl-Eberhard, Raum 3/228,
App. 23375

Sekretariat: Axt, Corinna, Raum 03-224, App. 22069

Wiss. Mitarbeiterinnen/Mitarbeiter: Ass. iur. Uecker, Stefan, M.A., Raum 03-223, App. 22012

Öffentliches Recht: Öffentliches Recht, Europarecht, Rechtsvergleichung (Prof. Ruthig)

Jakob-Welder-Weg 9, 55128 Mainz, Fax 06131-39-24059

Bedienstete der Universität

Universitätsprofessorinnen/-professoren: Univ.-Prof. Dr. Ruthig, Josef, Raum 02-130, App. 20964

Sekretariat: Kirchmayer, Petra Michaela, Raum 02-128, App. 22562

Wiss. Mitarbeiterinnen/Mitarbeiter: Wiss. Mitarb. Wöll, Markus, Raum 02-129, App. 26039

Strafrecht: Professur für Kriminologie, Jugendstrafrecht, Strafvollzug und Strafrecht (Prof. Bock)

Jakob-Welder-Weg 9, 55128 Mainz, Fax 06131-39-23053

Bedienstete der Universität

Universitätsprofessorinnen/-professoren: Univ.-Prof. Dr. Bock, Michael, Raum 02-124,
App. 22555

Sekretariat: Schatz, Gabriele, Raum 02-126, App. 20011

Hochschuldozentinnen/-dozenten: PD Dr. iur. Schneider, Hendrik, App. 22031

Wiss. Mitarbeiterinnen/Mitarbeiter: Dr. med. Brettel, Hauke, Raum 02-119, App. 22106; Münster,
Peter, Raum 02-125, App. 22030

Nichtbed. Lehrkräfte und Lehrbeauftragte

Lehrbeauftragte: Dr. Behr, Jürgen, Tel. 06131 73870

Strafrecht: Professur für Strafrecht und Strafprozeßrecht (Prof. Erb)

Jakob-Welder-Weg 9, 55128 Mainz, Fax 06131-39-25677

Bedienstete der Universität

Universitätsprofessorinnen/-professoren: Univ.-Prof. Dr. jur. Erb, Volker, Raum 02/138, App. 22368

Sekretariat: Streng, Ursula, Raum 02 142, App. 23476

Wiss. Mitarbeiterinnen/Mitarbeiter: Ass. iur. Jung, Oliver, Raum 02/139, App. 22619;
Assessor Schuster, Frank, Mag. iur., Raum 02-141, App. 22023

Strafrecht: Professur für Strafrecht und Strafprozeßrecht (Prof. Hettinger)

Jakob-Welder-Weg 9, 55128 Mainz, Fax 06131-39-20773

Bedienstete der Universität

Universitätsprofessorinnen/-professoren: Univ.-Prof. Dr. Hettinger, Michael, Raum 02-122,
App. 22058

Sekretariat: Weichel, Martina, Raum 02-118, App. 22047

Wiss. Assistentinnen/Assistenten: Dr. jur. Engländer, Armin, App. 22060

Wiss. Mitarbeiterinnen/Mitarbeiter: Wielant, Martin, Raum 02-117, App. 22224

Strafrecht: Professur für Strafrecht und Strafprozeßrecht (Prof. Zopfs)

Jakob-Welder-Weg 9, 55128 Mainz, Fax 06131-39-22022

Bedienstete der Universität

Universitätsprofessorinnen/-professoren: Univ.-Prof. Dr. jur. Zopfs, Jan, Raum 02-150, App. 22558

Sekretariat: Streng, Ursula, Raum 02-146, App. 23458

Wiss. Mitarbeiterinnen/Mitarbeiter: Beinlich, Thomas, Raum 02-147, App. 22021; Dr. jur. Stübinger,
Stephan, Raum 02-149, App. 22020

**Privatrecht: Professur für Bürgerliches Recht, Internationales Privatrecht,
Rechtsvergleichung (Prof. Huber)**

Jakob-Welder-Weg 9, 55128 Mainz, Fax 06131-39-24066

Bedienstete der Universität: Huber, Peter

Universitätsprofessorinnen/-professoren: Univ.-Prof. Dr. Huber, Peter, LL. M., Raum 02-216,
App. 23774

Sekretariat: Apeldoorn, Felicitas, Raum 02 -214, App. 23041

Wiss. Mitarbeiterinnen/Mitarbeiter: Bach, Ivo, Raum 02-225, App. 22035; Ass. iur. Dabelow, Niels J.,
(Organisation Großer Klausurenkurs u. Probeexamen), Raum 02-214 u. 02-219, App. 23041 u 39 22148;
Ass. iur. Pankatz, Elke, Raum 02- 221, App. 22045; Stieber, Christoph, Raum 02-219, App. 22148

**Privatrecht: Professur für Bürgerliches Recht, Handelsrecht, Deutsches und
Europäisches Wirtschaftsrecht (Prof. Oechsler)**

Jakob-Welder-Weg 9, 55128 Mainz, Fax 06131-39-22371

Bedienstete der Universität

Universitätsprofessorinnen/-professoren: Univ.-Prof. Dr. Oechsler, Jürgen, Raum 02-110,
App. 22043

Sekretariat: Weichel, Martina, Raum 02-114, App. 22552

Wiss. Assistentinnen/Assistenten: Dr. iur., Ass. Kießling, Erik, Raum 02-113, App. 24388

Wiss. Mitarbeiterinnen/Mitarbeiter: Jünemann, Michael, Raum 02-111, App. 23175

Privatrecht: Professur für Zivilprozeßrecht, Bürgerliches Recht (Prof. Haas)

Jakob-Welder-Weg 9, 55128 Mainz, Fax 06131-39-20227

Bedienstete der Universität

Universitätsprofessorinnen/-professoren: Univ.-Prof. Dr. Haas, Ulrich, Raum 02 224, App. 22556

Sekretariat: Uhlmann, Sabine, M.A., Raum 02-222, App. 23054

Wiss. Mitarbeiterinnen/Mitarbeiter: Ref. iur. Holla, Matthias, Raum 02 231, App. 22046; Hoßfeld,
Anne, Ref. jur., Raum 02 233, App. 22033; Koch, Tobias, Ref. jur., Raum 02 233, App. 22033;
Ref. iur. Panier, Alexander, Raum 02-233, App. 22033; Panier, Eva-Marie, Raum 02/233, App. 22033;
Ass. iur. Schüler, Christine, Raum 02 231, App. 22046

Privatrecht: Professur für Bürgerliches Recht, Deutsche Rechtsgeschichte (Prof. Roth)

Jakob-Welder-Weg 9, 55128 Mainz

Bedienstete der Universität

Universitätsprofessorinnen/-professoren: Univ.-Prof. Dr. Roth, Andreas, Raum 02-244, App. 22228

Sekretariat: App. 22075

Wiss. Mitarbeiterinnen/Mitarbeiter: Frey, Stefanie, Raum 02-261, App. 20700; Harder, Florian, Raum 02-259, App. 22059; Peters, Eva-Maria, Raum 02-259, App. 22057

Nichtbed. Lehrkräfte und Lehrbeauftragte

Lehrbeauftragte: Dr. jur. Keim, Christopher

Privatrecht: Professur für Bürgerliches Recht, Römisches Recht, Privatrechtsgeschichte der Neuzeit (Prof. Gröschler)

Jakob-Welder-Weg 9, 55128 Mainz, Fax 06131-39-22056

Bedienstete der Universität

Universitätsprofessorinnen/-professoren: Univ.-Prof. Dr. Gröschler, Peter, Raum 02-250, App. 22777

Sekretariat: Schmitt, Gesa, wiss. Hilfskr., Raum 02-248, App. 22492

Wiss. Assistentinnen/Assistenten: Dr. iur., Ass. Kroppenber, Inge, Raum 02-269, App. 23057

Wiss. Mitarbeiterinnen/Mitarbeiter: Dipl.-Rpfl. Dümig, Michael, Raum 02-267, App. 22076

Privatrecht: Professur für Bürgerliches Recht, Handels-, Wirtschafts- und Bankrecht (Prof. Mülbert)

Jakob-Welder-Weg 9, 55128 Mainz, Fax 06131-39-26164

Bedienstete der Universität

Universitätsprofessorinnen/-professoren: Univ.-Prof. Dr. Mülbert, Peter O., Raum 02-208, App. 23040

Sekretariat: Lindlahr, Marianne, Raum 02-206, App. 22561

Wiss. Mitarbeiterinnen/Mitarbeiter: Dr. Leuschner, Lars, Raum 02-207, App. 22039

Privatrecht: Professur für Bürgerliches Recht, Arbeits-, Handels- und Zivilprozeßrecht (Prof. Kaiser)

Jakob-Welder-Weg 9, 55128 Mainz, Fax 06131-39-26003

Bedienstete der Universität

Universitätsprofessorinnen/-professoren: Univ.-Prof'in Dr. Kaiser, Dagmar, Raum 02 / 226, App. 22565

Sekretariat: Hübner-Mohr, Silke, Raum 02 / 228, App. 23042

Wiss. Mitarbeiterinnen/Mitarbeiter: ref.iur. Dahm, Katharina, Raum 02 / 228, App. 23042; Falk, Anja, Raum 02/249, App. 26690; Lismann, Birgit, Raum 02-237, App. 22050; ass.iur. Reitzel, Johannes, Raum 02 / 228, App. 23042; ass.iur. Scheidweiler, Yvonne, Raum 02 / 249, App. 22055

Privatrecht: Professur für Bürgerliches Recht, Internationales Privatrecht, Rechtsvergleichung (Prof. Hepting)

Jakob-Welder-Weg 9, 55128 Mainz, Fax 06131-39-22147

Bedienstete der Universität

Universitätsprofessorinnen/-professoren: Univ.-Prof. Dr. Hepting, Reinhard, Raum 02-218, App. 23055

Sekretariat: Schatz, Gabriele, Raum 02-220, App. 22024

Wiss. Mitarbeiterinnen/Mitarbeiter: Ass.jur. Draeger, Kai, Tel. 06144 44151; Kilian, Tobias, Raum 02-227, App. 22066; Le Guen, Guylaine, Raum 02/135, App. 26103; Mayer, Klaus, Raum 02-133, App. 22026

Privatrecht: Professur für Bürgerliches Recht, Arbeits-, Handels- und Zivilprozeßrecht (Prof. Hergenröder)

Jakob-Welder-Weg 9, 55128 Mainz, Fax 06131-39-23376

Bedienstete der Universität**Universitätsprofessorinnen/-professoren:** Univ.-Prof. Dr. Hergenröder, Curt Wolfgang, Raum 02-210, App. 22010**Wiss. Mitarbeiterinnen/Mitarbeiter:** Cherdron, Julia; von Wickede, René, Raum 02-213, App. 22032**Privatrecht: Professur für Bürgerliches Recht, Handels- und Gesellschaftsrecht, Wirtschaftsrecht (Prof. Habersack)**

Jakob-Welder-Weg 9, 55128 Mainz, Fax 06131-39-25689

Bedienstete der Universität**Universitätsprofessorinnen/-professoren:** Univ.-Prof. Dr. Habersack, Mathias, Raum 02-232, App. 25692**Sekretariat:** Uhlmann, Sabine, M.A., Raum 02-230, App. 23345**Wiss. Assistentinnen/Assistenten:** Dr. jur. Schürnbrand, Jan, App. 24447**Wiss. Mitarbeiterinnen/Mitarbeiter:** M. Jur., Ass. Mayer, Christian, Raum 02-247, App. 22070; Dr. jur. Verse, Dirk A., Raum 02-236, App. 22049**Privatrecht: Professur für Bürgerliches Recht (N.N.)**

Jakob-Welder-Weg 9, 55128 Mainz

Privatrecht: Professur für Europarecht, Bürgerliches Recht, Handels- und Wirtschaftsrecht, Rechtsvergleichung (Prof. Dreher)

Jakob-Welder-Weg 9, 55128 Mainz, Fax 06131-39-25675

Bedienstete der Universität**Universitätsprofessorinnen/-professoren:** Univ.-Prof. Dr. Dreher, Meinrad, LL.M., Richter am OLG a.D., Raum 02-242, App. 25673**Sekretariat:** Heß, Regina, Raum 02-240, App. 25672; Kohn, Sabine, Raum 02-240, App. 25672**Wiss. Assistentinnen/Assistenten:** Dr. iur. Kling, Michael, App. 25674**Wiss. Mitarbeiterinnen/Mitarbeiter:** Assessor Adam, Michael, Raum 02-253, App. 22062; Assessor Görner, André, Raum 02-255, App. 22061**Nichtbed. Lehrkräfte und Lehrbeauftragte****Lehrbeauftragte:** Dr. Bergmann, Alfred, Richter am Bundesgerichtshof, Tel. 0721 159 1120**Rechtsphilosophie: Professur für Rechtsphilosophie und öffentliches Recht (Prof. Volkmann)**

Jakob-Welder-Weg 9, 55128 Mainz, Fax 06131-39-23090

Bedienstete der Universität**Universitätsprofessorinnen/-professoren:** Univ.-Prof. Dr. Volkmann, Uwe, Raum 03-234, App. 23453**Sekretariat:** Rauch, Stephanie, Raum 03-230, App. 25126**Wiss. Assistentinnen/Assistenten:** Dr. Winkler, Markus, Assessor, App. 22028**Wiss. Mitarbeiterinnen/Mitarbeiter:** Sattler, Henriette, Raum 03-227, App. 22065; Zibulski, Axel, Raum 03-227, App. 22013**Fachschaft Rechtswissenschaft**

Jakob-Welder-Weg 9, 55128 Mainz, Tel. 06131-39-2 30 17

Abt. Wirtschaftswissenschaften

Jakob-Welder-Weg 9, 55128 Mainz

Volkswirtschaftslehre: Professur für Volkswirtschaftslehre, insbes. Volkswirtschaftstheorie (Prof. Sauernheimer)

Jakob-Welder-Weg 4, 55128 Mainz, Fax 06131-39-25527

Bedienstete der Universität

Universitätsprofessorinnen/-professoren: Univ.-Prof. Dr. Sauernheimer, Karlhans, Raum 00-111 - Sprechstunden: nach den Vorlesungen, App. 22559

Sekretariat: Heinemann, Barbara, Raum 00-115, App. 22559

Wiss. Assistentinnen/Assistenten: Urban, Dieter, Ph.D., Raum 00-125, App. 25140

Wiss. Mitarbeiterinnen/Mitarbeiter: Dipl.-Volksw. Mohr, Thomas, MSc, Raum 00-131, App. 22672; Dipl.-Vw. Schoenwald, Stephanie, Raum 00-121, App. 22115

Volkswirtschaftslehre: Professur für Volkswirtschaftslehre, insbes. Volkswirtschaftstheorie (Prof. Kolmar)

Jakob-Welder-Weg 4, 55128 Mainz, Fax 06131-39-22558

Bedienstete der Universität

Universitätsprofessorinnen/-professoren: Univ.-Prof. Dr. Kolmar, Martin, Raum 01-112, App. 24191

Sekretariat: App. 22006

Wiss. Assistentinnen/Assistenten: Dr. Barbaro, Salvatore, App. 22078

Wiss. Mitarbeiterinnen/Mitarbeiter: Dipl.-Volksw. Schmidt, Dorothee, Raum 01-122 (28), App. 24703

Volkswirtschaftslehre: Professur für Volkswirtschaftslehre, insbes. Wirtschaftspolitik (Prof. Bartling)

Jakob-Welder-Weg 4, 55128 Mainz, Tel. 06131-39-22564, Fax 06131-39-26691,
E-Mail: Hartwig.Bartling@uni-mainz.de

Bedienstete der Universität

Universitätsprofessorinnen/-professoren: Univ.-Prof. Dr. Bartling, Hartwig, Raum 02-142 (Sprechstunde: nach den Lehrveranstaltungen), App. 22564

Sekretariat: Sack, Jutta, Raum 02-136, App. 22564

Wiss. Mitarbeiterinnen/Mitarbeiter: Dipl.-Volksw. Kauer, Alexander C., Raum 02-146, App. 25408; Dipl.-Hdl. Mohr, Katja, Raum 02-141, App. 23234; Dipl.-Hdl. Schüller, Stephanie, Raum 02-135, App. 25042

Volkswirtschaftslehre: Professur für Volkswirtschaftslehre, insbes. Wirtschaftspolitik (Prof. Weder di Mauro)

Jakob-Welder-Weg 4, 55128 Mainz, Fax 06131-39-25053

Bedienstete der Universität

Universitätsprofessorinnen/-professoren: Univ.-Prof'in Dr. Weder, Beatrice, Raum 02-165, App. 20144

Sekretariat: Dipl.-Übers. Bansbach, Steffi M., Raum 02-161, App. 20126

Wiss. Mitarbeiterinnen/Mitarbeiter: Dipl.-Volksw. Drebes, Sven, Raum 00-135, App. 26072; Dipl.-Volksw. Moser, Christoph, Raum 02-162, App. 23968; Dipl.-Volksw. Nestmann, Thorsten, MSc, Raum 02-159, App. 25425; Dipl.-Volksw. Oschinski, Matthias, MSt, Raum 02-158, App. 23232; Wedow, Michael, MSc BA, Raum 02-112, App. 22553

Volkswirtschaftslehre: Professur für Volkswirtschaftslehre, insbes. Wirtschaftspolitik (Prof. Goerke)

Jakob-Welder-Weg 4, 55128 Mainz, Fax 06131-39-23827

Bedienstete der Universität

Universitätsprofessorinnen/-professoren: Univ.-Prof. Dr. Goerke, Laszlo, Raum 01-111, App. 20143

Sekretariat: App. 22006

Lehrkräfte für besondere Aufgaben: App. 22006

Wiss. Mitarbeiterinnen/Mitarbeiter: Dipl.-Volksw. Baumann, Florian, Raum 01-145, App. 23228; Dipl.-Kfm. Friehe, Tim, Raum 02-132, Tel. 06131 26499; Dipl.-Volksw. Jansen, Marcus, Raum 02-122, App. 26499; Dipl.-Volksw. Stähler, Nikolai, Raum 01-126, App. 25442

Volkswirtschaftslehre: Professur für Volkswirtschaftslehre, insbes. Finanzwissenschaft (Prof. Peffekoven)

Jakob-Welder-Weg 4, 55128 Mainz, Fax 06131-39-25130

Bedienstete der Universität

Universitätsprofessorinnen/-professoren: Univ.-Prof. Dr. Peffekoven, Rolf, Raum 00-356 (Sprechstunde: Di., 14:00-15:00 Uhr nach Vereinbarung), App. 22617

Sekretariat: Egger, Edeltraut, Raum 00-352, App. 22617

Wiss. Mitarbeiterinnen/Mitarbeiter: Dipl.-Volksw. Euler, Markus, Raum 00-332, App. 23723; Dipl.-Volksw. Penske, Marco, Raum 00-336, App. 24707; Dipl.-Volksw. Wagener, Sibylle, Raum 00-346, App. 25537; Dipl.-Volksw. Zipfel, Frank, Raum 00-342, App. 24706

Volkswirtschaftslehre: Professur für Volkswirtschaftslehre, insbes. Finanzwissenschaft (Prof. Tillmann)

Jakob-Welder-Weg 4, 55128 Mainz, Fax 06131-39-24700

Bedienstete der Universität

Universitätsprofessorinnen/-professoren: Univ.-Prof. Dr. Tillmann, Georg, Raum 01-142, Sprechstunden: Mo., 16.00 - 17.00 Uhr, und nach den Lehrveranstaltungen, App. 24701

Sekretariat: Rechel, Simone, Raum 01-136, App. 22514

Wiss. Mitarbeiterinnen/Mitarbeiter: Dipl.-Volksw. Bracht, Bernd, Raum 01-141, App. 24702; Dipl.-Volksw. Hoffmann, Magnus, Raum 01-135, App. 22114; Dipl.-Volksw. Thielmann, Sascha, Raum 01-132, App. 23233

Volkswirtschaftslehre: Professur für Wirtschafts- und Sozialgeschichte (Prof. Hentschel)

Jakob-Welder-Weg 4, 55128 Mainz, Fax 06131-39-52136

Bedienstete der Universität

Universitätsprofessorinnen/-professoren: Univ.-Prof. Dr. Hentschel, Volker, Raum 00-142, App. 22136

Wiss. Mitarbeiterinnen/Mitarbeiter: Klossok, Stefanie, M.A., Raum 00-142, App. 22136

Nichtbed. Lehrkräfte und Lehrbeauftragte

Professorinnen/Professoren und Privatdozentinnen/-dozenten: PD Dr. Kleinschmidt, Christian, Raum 00-142 (Herr PD Dr. Kleinschmidt ist nur freitags an der Universität.), Jakob-Welder-Weg 4, 55128 Mainz, App. 22136

Betriebswirtschaftslehre: Professur für Betriebswirtschaftslehre, insbes. Bankbetriebslehre (Prof. Leisen)

Jakob-Welder-Weg 9, 55128 Mainz, Fax 06131-39-23971

Bedienstete der Universität

Universitätsprofessorinnen/-professoren: Univ.-Prof. Dr. Leisen, Dietmar, Raum 01-210, Sprechstunde: Mittwoch 16 - 17 Uhr, App. 25542

Sekretariat: Schuchalter-Eicke, Gabriela, Dipl.-Biol., Raum 01-206, App. 22097

Wiss. Mitarbeiterinnen/Mitarbeiter: Dipl.-Kfm. Fuchs, Björn, Raum 01-212, App. 26698; Dr. rer. pol. Klewitz, Anke, Raum 01-213, App. 23990; Dipl.-Kffr. Kreis, Yvonne, Raum 01-212, App. 23991

Betriebswirtschaftslehre: Professur für Betriebswirtschaftslehre, insbes. Betriebliche Steuerlehre (Prof. Euler)

Jakob-Welder-Weg 9, 55128 Mainz, Fax 06131-39-25683

Bedienstete der Universität

Universitätsprofessorinnen/-professoren: Univ.-Prof. Dr. Euler, Roland, Raum 01-218, App. 22036

Sekretariat: Siebenhaar, Ursula, Raum 01-220, App. 25681

Wiss. Mitarbeiterinnen/Mitarbeiter: Dipl.-Kfm. Binger, Marc, Raum 01-225, App. 25682; Dipl.-Kfm. Müller, Mark Oliver, Raum 01-227, App. 25600; Dipl.-Kfm. Wirth, Oliver, Raum 01-223, App. 26211

Nichtbed. Lehrkräfte und Lehrbeauftragte

Lehrbeauftragte: Dr. Thies, Angelika, Raum 01-220, App. 25681

Betriebswirtschaftslehre: Professur für Betriebswirtschaftslehre, insbes. Controlling (Prof. Friedl)

Jakob-Welder-Weg 4, 55128 Mainz, Fax 06131-39-23563

Bedienstete der Universität

Universitätsprofessorinnen/-professoren: Univ.-Prof. Dr. Friedl, Gunther, Raum 01-150, App. 23780

Sekretariat: Baumgärtner, Imma, Raum 01-145, App. 22618

Wiss. Mitarbeiterinnen/Mitarbeiter: Dipl.-Kfm. Döscher, Thorsten, Raum 01-149, App. 20838; Dipl.-Kfm. Multerer, Christian, Raum 01-147, App. 26724; Dipl.-Kfm. Niesner, Helmut, Raum 01-226, App. 23431

Betriebswirtschaftslehre: Professur für Betriebswirtschaftslehre, insbes. Finanzwirtschaft (Prof. Trautmann)

Jakob-Welder-Weg 9, 55128 Mainz, Fax 06131-39-23766

Bedienstete der Universität

Universitätsprofessorinnen/-professoren: Univ.-Prof. Dr. Trautmann, Siegfried, Raum 01-216 (Sprechstunde: Mittwoch 16.00-17.00 Uhr), App. 23760

Sekretariat: Lehn, Marita, Raum 01-214, App. 23761

Wiss. Mitarbeiterinnen/Mitarbeiter: Dipl.-Math. Gauer, Manuel, Raum 01-221, App. 22083; Dipl.-Kfm. Lange, Daniel, Raum 01-161, App. 24192; Dipl.-Wirt.-Math. Linder, Tobias, Raum 02-238, App. 26166; Dipl.-Math. Müller, Monika, Raum 01-219, App. 22082; Dipl.-Math. oec. Starck, Markus O., M.S. (USA), Raum 01-217, App. 22081

Betriebswirtschaftslehre: Professur für Betriebswirtschaftslehre, insbes. Marketing I (Prof. Huber)

Jakob-Welder-Weg 9, 55128 Mainz, Fax 06131-39-23727

Bedienstete der Universität

Universitätsprofessorinnen/-professoren: Univ.-Prof. Dr. Huber, Frank, Raum 01-146 (Sprechstunde: nach Voranmeldung im Sekretariat), App. 23037

Sekretariat: Baumgärtner, Imma, Raum 01-145, App. 22227

Wiss. Mitarbeiterinnen/Mitarbeiter: Dipl.-Kffr. Regier, Stefanie, Raum 01-237, App. 26465; Dipl.-Kfm. Vogel, Johannes, Raum 01-235, App. 22079; Dipl.-Kfm. Vollhardt, Kai, Raum 01-239, App. 22080

Betriebswirtschaftslehre: Professur für Betriebswirtschaftslehre, insbes. Marketing II (Prof. Heil)

Jakob-Welder-Weg 9, 55128 Mainz, Fax 06131-39-23764

Bedienstete der Universität

Universitätsprofessorinnen/-professoren: Univ.-Prof. Dr. Heil, Oliver P., Raum 01-142, App. 22016

Sekretariat: Rector, Dorothea, Raum 01-139, App. 22016

Wiss. Mitarbeiterinnen/Mitarbeiter: Dipl.-Kff. Magin, Vera, Raum 01-141, App. 22016; Dipl.-Kfm. Waldeck, Andreas, Raum 01-141, App. 22016

Betriebswirtschaftslehre: Professur für Betriebswirtschaftslehre, insbes. Organisation (Prof. Bronner)

Jakob-Welder-Weg 9, 55128 Mainz, Fax 06131-39-23004

Bedienstete der Universität

Universitätsprofessorinnen/-professoren: Univ.-Prof. Dr. Bronner, Rolf, Raum 01-242 (Sprechstunde: Donnerstag, 14.30-16 Uhr u. nach Vereinbarung. Immer vorher bitte anmelden. Danke!), App. 23754

Sekretariat: Hell, Barbara, Raum 01/240, App. 23767

Hochschuldozentinnen/-dozenten: PD Dr.rer.pol.habil. Stein, Friedrich, Priv. Dozent, Raum 02/145; (Sprechstunde: nach Vereinbarung, bitte im Sekr. 01/240 ReWi II anmelden. Danke)., App. 22038

Wiss Mitarbeiterinnen/Mitarbeiter: Dipl.-Hdl. Jedrzejczyk, Paulina, Raum 01-255 (Sprechstunde: Montag, 14-15 Uhr)., App. 22094; Dipl.-Hdl. Späth, Julia F., Raum 01-253 (Freitag, 15 - 16 Uhr), App. 21016

Nichtbed. Lehrkräfte und Lehrbeauftragte

Lehrbeauftragte: Dr. Christ, Michael

Betriebswirtschaftslehre: Professur für Betriebswirtschaftslehre, insbes. Produktionswirtschaft (Prof. Bellmann)

Jakob-Welder-Weg 9, 55128 Mainz, Fax 06131-39-23005

Bedienstete der Universität

Universitätsprofessorinnen/-professoren: Univ.-Prof. Dr. Bellmann, Klaus, Raum 01-222, App. 22007

Sekretariat: Brandt-Wagner, Katrin, Raum 01-222, App. 22007

Wiss. Mitarbeiterinnen/Mitarbeiter: Dipl.-Wirtsch.-Ing. Danek, Alexander, Raum 00 161, App. 22087; Dr. rer. pol. Himpel, Frank, Raum 01-233, App. 22088; Kohlsdorf, Thiemo, Raum 01 229, App. 22086; Dipl.-Kfm. Wirsam, Jan, Raum 01 231, App. 22085

Projektmitarbeiter: Dipl.-Hdl. Schmidt, Folkert, Raum 00 161, App. 23018

Nichtbed. Lehrkräfte und Lehrbeauftragte

Lehrbeauftragte: Dr. rer. pol. Haak, René, Raum 01222, App. 22007

Betriebswirtschaftslehre: Professur für Betriebswirtschaftslehre, insbes. Rechnungslegung und Wirtschaftsprüfung (Prof. Rammert)

Jakob-Welder-Weg 9, 55128 Mainz, Fax 06131-39-23007

Bedienstete der Universität

Universitätsprofessorinnen/-professoren: Univ.-Prof. Dr. Rammert, Stefan, Raum 01-250 (Sprechstunde: Dienstag, 10 - 11 Uhr), App. 22413

Sekretariat: Kirsch, Heike, Raum 01-246, App. 22734; Trottberger, Claudia, Raum 01-248 (Sprechstunde: Montag-Donnerstag, 10 - 12 Uhr), App. 22413

Wiss. Mitarbeiterinnen/Mitarbeiter: Dipl.-Kfm. Biontino, Sascha, App. 22089; Dipl.-Kfm. Giloth, Tobias, App. 24123; Dipl.-Kfm. Meurer, Holger, App. 22019

Nichtbed. Lehrkräfte und Lehrbeauftragte

Professorinnen/Professoren und Privatdozentinnen/-dozenten: PD Dr. Mujkanovic, Robin, WP/StB, Tel. 069 9585 1533

Betriebswirtschaftslehre: Professur für Wirtschaftsinformatik und Betriebswirtschaftslehre (Prof. Loos)

Jakob-Welder-Weg 9, 55128 Mainz, Fax 06131-39-22185

Bedienstete der Universität

Universitätsprofessorinnen/-professoren: Univ.-Prof. Dr. Loos, Peter, Raum 01-246, App. 22734

Sekretariat: Kirsch, Heike, Raum 01-246, App. 22734, Fax: 22185; Trotzberger, Claudia, Raum 01-248 (Sprechstunde: Montag-Donnerstag, 10 - 12 Uhr), App. 22413, Fax: 23007
Wiss. Mitarbeiterinnen/Mitarbeiter: Dipl.-Wirt.-Inf. Fettke, Peter, Raum 1/261, App. 22018; Dipl.-Wirt.-Inf. Hansen, Torben, Raum 1/313, App. 25640; Dipl.-Wirt.-Inf. Pastor, Kai, Raum 00-273, App. 26346; Dipl.-Inf. Sarshar, Kamyar, (MBA), Raum 01-263, App. 23205; Dipl.-Betriebsw. (FH) Scheer, Chris, Raum SW-Labor; Dipl.-Betriebsw. (FH) Theling, Thomas, Raum 01-259, App. 22017; Dipl.-Wirt.-Inf. Zwicker, Jörg, Raum 02/126, App. 21055

Quantitative Methoden: Professur für Statistik und Mathematik (Nf. Prof. Kneip)

Jakob-Welder-Weg 9, 55128 Mainz, Fax 06131-39-23971

Bedienstete der Universität

Universitätsprofessorinnen/-professoren: App. 22979

Sekretariat: Dipl.-Biol. Schuchalter-Eicke, Gabriela, Raum 01-206, App. 22097

Wiss. Assistentinnen/Assistenten: Dr. Scheer, Jens-Uwe, Raum 01-207, App. 22077

Wiss. Mitarbeiterinnen/Mitarbeiter: Dipl.-Vw. Arns, Jürgen, Raum 01-211, App. 23992; Dipl.-Volksw. Shatta, Moataz, Raum 01/147, App. 22052; Utikal, Klaus, Ph.D., Raum 01-209, App. 25928

Quantitative Methoden: Professur für Statistik und Ökonometrie (Prof. Schulze)

Jakob-Welder-Weg 9, 55128 Mainz, Fax 06131-39-23717

Bedienstete der Universität

Universitätsprofessorinnen/-professoren: Univ.-Prof. Dr. Schulze, Peter M., Raum 00-112 (Sprechstunde: nach den Vorlesungen und nach Vereinbarung), App. 22551

Sekretariat: Rauch, Stephanie, Raum 00-122, App. 22551

Wiss. Mitarbeiterinnen/Mitarbeiter: Dipl.-Kfm. Flohr, Martin, Raum 02/121, App. 26660; Dipl.-Vw. Lange, Yvonne, Raum 00-116, App. 20141; Dipl.-Kfm. Prinz, Alexander, Raum 00-132, App. 20142

Wirtschaftspädagogik: Professur für Wirtschaftspädagogik (Prof. Beck)

Jakob-Welder-Weg 9, 55128 Mainz, Fax 06131-39-22095

Bedienstete der Universität

Universitätsprofessorinnen/-professoren: Univ.-Prof. Dr. phil., Dr. phil. habil., Dipl.-Hdl. Beck, Klaus, Raum 01-232 (Sprechstunde: Mi. 13.30 - 14.30, in der vorlesungsfreien Zeit siehe Aushang am Lehrstuhl), App. 22009

Sekretariat: Postleb, Evelyn, Raum 01-230, App. 22009

Wiss. Mitarbeiterinnen/Mitarbeiter: Dipl.-Hdl., Dipl.-Betriebsw. (FH) Adam, Vjeka, Raum 01-245 (Sprechstunde: Mo. 14.00 - 16.00), App. 22096

Nichtbed. Lehrkräfte und Lehrbeauftragte

Professorinnen/Professoren und Privatdozentinnen/-dozenten:

PD Dr. rer. pol., Dipl.-Hdl. Minnameier, Gerhard, Raum 01-241 (Sprechstunde: Mi. 14.00 - 16.00), Jakob-Welder-Weg 9, 55128 Mainz, App. 23020; PD Dr. phil., Dipl.-Hdl. Wuttke, Eveline, Raum 01-243 (Sprechstunde: Mi. 09.00 - 11.00), Jakob-Welder-Weg 9, 55128 Mainz, App. 22091

Lehrbeauftragte: Dipl.-Hdl. Brozinski, Peter; Dipl.-Kfm. Jaenisch, Wolf-Heinrich, Stud. Dir.; Dr. rer. pol., Dipl.-Hdl. Lüdecke, Sigrid, Raum 01-110 (Sprechstunde: Mi. 13.00 - 14.00), App. 22092; Dipl.-Hdl. Puschhof, Frank, RSD; Dipl.-Hdl. Schubert, Susann, OstR.; Dr. rer. pol., M.A. Sczesny, Christoph

Wirtschaftspädagogik: Professur für Wirtschaftspädagogik (Prof. Breuer)

Jakob-Welder-Weg 9, 55128 Mainz, Fax 06131-39-25784

Bedienstete der Universität

Universitätsprofessorinnen/-professoren: Univ.-Prof. Dr. Breuer, Klaus, Raum 01-236 (Sprechstunde: Di. 10.00 - 11.00 Uhr, in der vorlesungsfreien Zeit nach Vereinbarung - Sekretariat bzw. E-Mail), App. 22004

Sekretariat: Bollinger, Alexandra, Raum 01-238, App. 22090
Wiss. Mitarbeiterinnen/Mitarbeiter: Dipl.-Hdl. Molkenthin, René,
Raum 01-247 (Sprechstunde: nach Vereinbarung), App. 24122

Fachschaft Wirtschaftswissenschaften

Jakob-Welder-Weg 9, 55128 Mainz, Tel. 06131-39-2 32 66

Europäisches Dokumentationszentrum

Jakob-Welder-Weg 9 (FB 03, Bibliothek, 1. Stock), 55128 Mainz, Tel. 06131-39-2 30 25,
Fax 06131-39-2 54 89

Leitung: Pullig, Winfried, AOR, Raum 00/464, App. 22646

Sekretariat: N.N.

Auskünfte: Dipl.-Bibl. Reaper, Monika, (Rechtswissenschaft), Raum 00/444, App. 23030

Öffnungszeiten: Mo.-Do. 8.00-21.30 Uhr; Fr. 8.00-20.30 Uhr; Sa. 8.00-12.30 Uhr

Institut für Allgemeine und Außenwirtschaftstheorie

Jakob-Welder-Weg 4, 55128 Mainz, Tel. 06131-39-2 25 59

Leitung: Univ.-Prof. Dr. Sauernheimer, Karlhans, App. 22559

Sekretariat: Heinemann, Barbara, App. 22559

Wiss. Assistentinnen/Assistenten: Urban, Dieter, Ph.D., App. 25140

Wiss. Mitarbeiterinnen/Mitarbeiter: Dipl.-Volksw. Mohr, Thomas, MSc, App. 22672;

Dipl.-Vw. Schoenwald, Stephanie, App. 22115

Bibliothek: Zi. 00-331; Tel. 39-23860; Öffnungszeiten: Mo-Fr 9.00-12.30, Mo-Do 13.30-17.00

Institut für Finanzwissenschaft

Jakob-Welder-Weg 4, 55128 Mainz, Tel. 06131-39-2 26 17

Leitung: Univ.-Prof. Dr. Peffekoven, Rolf, App. 22617; Univ.-Prof. Dr. Tillmann, Georg, App. 24701

Sekretariat: Egger, Edeltraut, App. 22617; Rechel, Simone, App. 22514

Wiss. Mitarbeiterinnen/Mitarbeiter: Dipl.-Volksw. Bracht, Bernd, App. 24702; Dipl.-Volksw. Euler, Markus, App. 23723; Dipl.-Volksw. Hoffmann, Magnus, App. 22114; Dipl.-Volksw. Penske, Marco, App. 24707; Dipl.-Volksw. Thielmann, Sascha, App. 23233; Dipl.-Volksw. Wagener, Sibylle, App. 25537; Dipl.-Volksw. Zipfel, Frank, App. 24706

Bibliothek: Zi. 00-341, Eingang durch Zi. 00-331; Tel. 39-23860; Öffnungszeiten: Mo-Fr 9-12.30, Mo-Do 13.30-17

Institut für Verkehrswissenschaft

Jakob-Welder-Weg 4, 55128 Mainz, Tel. 06131-39-2 50 40

Leitung: Univ.-Prof. Dr. Bartling, Hartwig, Raum 02-142 (Sprechstunde: nach den Lehrveranstaltungen), App. 22564

Institut für Statistik und Ökonometrie

Jakob-Welder-Weg 4, 55128 Mainz, Tel. 06131-39-2 25 51, Fax 06131-39-2 37 17,

E-Mail: STATOEK@uni-mainz.de

Leitung: Univ.-Prof. Dr. Schulze, Peter M., App. 22551

Sekretariat: Rauch, Stephanie, Raum 00-122, App. 22551

Wiss. Mitarbeiterinnen/Mitarbeiter: Dipl.-Kfm. Flohr, Martin, App. 26660; Dipl.-Vw. Lange, Yvonne, App. 20141; Dipl.-Kfm. Prinz, Alexander, App. 20142

Bibliothek: Zi. 00/321, Eingang durch Zi. 00/331; Tel. 39-23860; Öffnungszeiten: Mo-Fr 9-12.30, Mo-Do 13.30-17

Institut für deutsches und internationales Recht des Spar-, Giro- und Kreditwesens

Wallstraße 11, 55128 Mainz, Tel. 06131-39-2 26 71 / 3 17 09, Fax 06131-38 11 31

Bibliothek Rechts- und Wirtschaftswissenschaften

Jakob-Welder-Weg 9, 55128 Mainz, Fax 06131-39-25489

Leitung: Univ.-Prof. Dr. Euler, Roland; Univ.-Prof. Dr. Hettinger, Michael

Geschäftsführer: Pullig, Winfried, AOR, Raum 00/464, App. 22646

Sekretariat: N.N.

Fachreferent/in Rechtswissenschaften: Pullig, Winfried, AOR, Raum 00/464, App. 22646

Fachreferent/in Wirtschaftswissenschaften: Amsinck, Ulrike, Raum 00/470, App. 22566

Bibliothekarin/-in: Dipl.-Bibl. Kästner, Silvia, (Wirtschaftswissenschaften), Raum 00/442, App. 23454; Dipl.-Bibl. Reaper, Monika, (Rechtswissenschaft), Raum 00/444, App. 23030

Haushalts- und Finanzwesen: Rebentisch, Monika, Raum 00/468, App. 22226

Bibl.-Mitarbeiter: Bakalarczyk, Danuta, Raum 00/327, App. 22363; Henn-Haenn, Charlotte,

Raum 00/472, App. 23036; Puschmann, Monika, Raum 00/438, App. 23028; Reis, Marie-Luise,

Raum 00/327, App. 22363; Schlosser, Martina, Raum 00/432, App. 23022; Schön, Loni, Raum 00/488,

App. 23033

Öffnungszeiten: Mo.-Do. 8.00-21.30 Uhr; Fr. 8.00-20.30 Uhr; Sa. 8.00-12.30 Uhr

Einrichtungen und Projekte des Fachbereichs**Weiterbildungsstudiengang Medienrecht (LL.M.)**

Kaiserstraße 32, 55116 Mainz, Tel. 06131-1449250, Fax 06131-1449260

Leitung: Univ.-Prof. Dr. Dörr, Dieter

Geschäftsführung: lic.iur. Harz, Birgit, (Mainzer Medieninstitut), Tel. 06131 1449251

Weitere Informationen: <http://www.mainzer-medieninstitut.de/>

unter „Studiengang“ oder unter

<http://www.jura.uni-mainz.de/seiten/studium/studinmainz/medienrecht/medienindex.html>

Executive MBA-Studiengang (EMBA)

Jakob-Welder-Weg 4, 55128 Mainz

Leitung: Univ.-Prof. Dr. rer. pol. Hentschel, Volker

Geschäftsführung: Dipl. Vw. Hennig, Alexander, Raum 00-136, App. 24109

Weitere Informationen: <http://www.emba-mainz.de/>

Existenzgründerprogramm der Uni Mainz (ExPro)

Jakob-Welder-Weg 9, 55128 Mainz, Tel. 06131-39-22094, Fax 06131-39-23004,

E-Mail: expro@uni-mainz.de

Leitung des Programms: Univ.-Prof. Dr. Bronner, Rolf,

Raum 01-242 (Sprechstunde: Donnerstag, 14.30-16 Uhr u. nach Vereinbarung. Immer vorher bitte anmelden. Danke!), App. 23754

Betreuung durch: Dipl.-Hdl. Jedrzejczyk, Paulina, Raum 01-255 (Sprechstunde: Montag, 14-15 Uhr), App. 22094

Weitere Informationen: <http://www.expro.bwl.uni-mainz.de/fs.html>

03

Forschungsseminar

Forschungsseminar der wirtschaftswissenschaftlichen Abteilung der Uni Mainz

In- und ausländische Wissenschaftler referieren über ihre aktuellen Forschungsarbeiten. Die Lehrstühle der wirtschaftswissenschaftlichen Abteilung gestalten dieses Programm gemeinsam. Nähere Informationen finden Sie auf der Homepage.

Ansprechpartner: Steffi Bansbach; Lehrstuhl Univ.-Prof'in Dr. B. Weder, Jakob-Welder-Weg 4, 55128 Mainz, Tel.: 06131-39-20126, Fax: 06131-39-25053, E-Mail: Steffi.Bansbach@uni-mainz.de

Doktorandenseminar

Doktoranden-Workshop der wirtschaftswissenschaftlichen Abteilung

Präsentation und Diskussion der Kernthesen laufender Dissertationsprojekte. Nähere Informationen finden Sie auf der Homepage.

Ansprechpartner: Steffi Bansbach; Lehrstuhl Univ.-Prof'in Dr. B. Weder, Jakob-Welder-Weg 4, 55128 Mainz, Tel.: 06131-39-20126, Fax: 06131-39-25053, E-Mail: Steffi.Bansbach@uni-mainz.de

Fachbereich 03 - Rechts- und Wirtschaftswissenschaften

Rechtswissenschaft

Einführungsveranstaltungen

Einführungsveranstaltung für Studienanfänger, Fach- und Hochschulortwechsler; Informationsveranstaltung; Einzeltermin am 31.10.2005, Beginn 9 Uhr c.t., Hörsaal RW 1 Euler, R.
Dörr, D.

Vorlesungen im Pflichtfach

Rechtsgeschichte, Rechtstheorie, Rechtsvergleichung

Römisches Recht I Gröschler, P.
Vorlesung; 3 SWS; Di, 8:00 - 10:00, Audi Max; jede 2. Woche Fr, 10:00 - 12:00, N 1; ab 31.10.2005

Rechtsphilosophie Volkmann, U.
Vorlesung; 4 SWS; Mo, 14:00 - 16:00, Audi Max; Mi, 16:00 - 18:00, N 2

Bürgerliches Recht mit Verfahrensrecht

Schuldrecht AT + Verträge Huber, P.
Vorlesung; 6 SWS; Mo, Mi, 10:00 - 12:00, RW 1; Do, 8:00 - 10:00, RW 1

Gesetzliche Schuldverhältnisse Oechsler, J.
Vorlesung; 2 SWS; Do, 12:00 - 14:00, RW 1

Handelsrecht Oechsler, J.
Vorlesung; 2 SWS; Mi, 14:00 - 16:00, Audi Max

ZPO Haas, U.
Vorlesung; 3 SWS; Do, 14:00 - 16:00, Hs 15; jede 2. Woche Fr, 10:00 - 12:00, Hs 16; ab 14.11.2005

ZPO-Vertiefung Pukall, F.
Vorlesung; 2 SWS; Mi, 14:00 - 16:00, RW 5

Familienrecht Roth, A.
Vorlesung; 2 SWS; Do, 16:00 - 18:00, N 2

Arbeitsrecht Hergenröder, C.W.
Vorlesung; 3 SWS; Di, 13:00 - 16:00, Audi Max

AGB- und Verbraucherschutzrecht Habersack, M.
Vorlesung; 2 SWS; Mo, 16:00 - 18:00, Audi Max

Europäisches Kartellrecht Kling, M.
Vorlesung; 2 SWS; Di, 16:00 - 18:00, Hs VI

Strafrecht mit Verfahrensrecht

Strafrecht I Erb, V.
Vorlesung; 4 SWS; Mo, 16:00 - 18:00, RW 1; Mi, 12:00 - 14:00, RW 1

Strafrecht III Erb, V.
Vorlesung; 2 SWS; Mo, 12:00 - 14:00, RW 1

Strafrecht IV Zopfs, J.
Vorlesung; 4 SWS; Mo, 14:00 - 16:00, RW 1; Fr, 8:00 - 10:00, RW 1

Öffentliches Recht mit Verfahrensrecht

Verwaltungsrecht II + III Kube, H.
Vorlesung; 2 SWS; Fr, 14:00 - 16:00, RW 1

Völkerrecht Fink, U.
Vorlesung; 2 SWS; Mo, 14:00 - 16:00, Hs 13

Europarecht II (Europäische Grundfreiheiten) Dörr, D.
Vorlesung; 2 SWS; Do, 10:00 - 12:00, Hs 16

Staatsrecht II (Grundrechte + zugehöriges Prozessrecht) Hain, K.-E.
Vorlesung; 4 SWS; Di, 16:00 - 18:00, RW 1; Mi, 14:00 - 16:00, RW 1

Verwaltungsprozessrecht Vorlesung; 2 SWS; Mi, 16:00 - 18:00, N 1	Hain, K.-E.
Baurecht Vorlesung; 3 SWS; Di, 10:00 - 13:00, Audi Max	Ruthig, J.
Staatsrecht I Vorlesung; 4 SWS; Mo, 10:00 - 12:00, Audi Max; Di, 14:00 - 16:00, N 1	Volkman, U.

Veranstaltungen der Wahlfächer

Wahlfachgruppe 1: Familien- und Erbrecht

Vertiefung Erbrecht Vorlesung; 2 SWS; Do, 16:00 - 18:00, RW 3	Haas, U.
Übung im Schwerpunkt Familien- und Erbrecht Übung; 2 SWS; Fr, 8:00 - 10:00, RW 3	Roth, A.
Vermögensnachfolge - Testamentsgestaltung, Vorsorgevollmacht, vorweggenommene Erbfolge; Vorlesung; 2 SWS; Mi, 17:00 - 19:00, Hs 15	Keim, Ch.

Wahlfachgruppe 2: Handels- und Gesellschaftsrecht

Gesellschaftsrecht II Vorlesung; 2 SWS; Mi, 16:00 - 18:00, Hs III	Oechsler, J.
Kartellrecht Vorlesung; 2 SWS; Di, 16:00 - 18:00, Hs II	Oechsler, J.
Europäisches Gesellschaftsrecht Vorlesung; 2 SWS; Mo, 14:00 - 16:00, Hs VI	Habersack, M.
Examinatorium Examinatorium; Di, 14:00 - 16:00, Hs VII	Habersack, M.
Seminar zum Gesellschaftsrecht Seminar; 2 SWS; Zeit und Raum n.V.	Habersack, M.
Grundzüge des Bilanzrechts Vorlesung; 2 SWS; Fr, 8:00 - 10:00, Hs VII	Förster, W.

Wahlfachgruppe 3: Arbeitsrecht

Arbeitsgerichtliches Verfahren Vorlesung; 2 SWS; Mo, 18:00 - 20:00, Hs III	Hergenröder, C.W.
Betriebsverfassungsrecht Vorlesung; 3 SWS; Mo, 14:00 - 17:00, Hs IV	Hergenröder, C.W.
Übungen im Arbeitsrecht Übung; 2 SWS; Di, 16:00 - 18:00, Hs IV	Hergenröder, C.W.

Wahlfachgruppe 4: Internationales Privatrecht

Examinatorium IPR mit Übung Examinatorium; 2 SWS; ben. Schein; Mi, 14:00 - 16:00, Hs III	Hepting, R. Huber, P.
---	--------------------------

Ganz aktuell

CD-ROMs, Bücher
Zeitschriften,
Fortsetzungen ...

IHRE FACHBUCHHANDLUNG

Scherell & Mundt

Ihre Fachbuchhandlung an den Gerichten

e-mail info@scherell.de
kostenloses Kunden-Fax (08 00) 999 28 35

Mainz • Kaiser-Friedrich-Straße 6 • Telefon (061 31) 2 83 50
Wiesbaden • Gerichtsstraße 9 • Telefon (06 11) 3 08 23 66

Internationales Privatrecht Vorlesung; 3 SWS; Mo, 17:00 - 20:00, Hs IV	Hepting, R.
Rechtsvergleichung Vorlesung; 2 SWS; Mo, 14:00 - 16:00, Hs III	Hepting, R. Huber, P.
Wahlfachgruppe 5: Kriminologie	
Jugendstrafrecht Vorlesung; 2 SWS; Do, 14:00 - 16:00, RW 4	Bock, M.
Klausurenkurs Klausurenkurs; Di, 18:00 - 20:00, RW 2	Behr, J.
Klausurenkurs Klausurenkurs; Di, 18:00 - 20:00, RW 2	Behr, J.
Kriminologische Grundlagen Vorlesung; Mi, 14:00 - 16:00, Hs I	Bock, M.
Seminar für angewandte Kriminologie Seminar; 2 SWS; Mi, 16:00 - 18:00, Hs V	Bock, M. Münster, P.
Strafvollzug Vorlesung; 2 SWS; Di, 16:00 - 18:00, RW 2	Behr, J.
Übung im Wahlfach Kriminologie Nr. 5/Schwerpunkt/Nebenfach Übung; ben. Schein; Do, 18:00 - 20:00, RW 3	Bock, M. Brettel, H. Münster, P.
Konzepte und Problemfelder der Kriminologie der Gegenwart Vorlesung; 2 SWS; Fr, 10:00 - 12:00, Hs VII	Keupp, L.
Wahlfachgruppe 6: Besonderes Verwaltungsrecht	
Übungen für Studierende der WFG 6 (Besonderes Verwaltungsrecht) Übung; ben. Schein; Di, 14:00 - 16:00, Hs II	Ruthig, J.
Wirtschaftsverwaltungsrecht / Gewerberecht Vorlesung; 2 SWS; Mi, 14:00 - 16:00, Hs V	Laubinger, H.-W.
Wahlfachgruppe 7: Steuerrecht	
Übungen im Steuerrecht Übung; 4 SWS; ben. Schein; Di, 14:00 - 18:00, RW 4	Fromm, A. Petri, M.
Umsatzsteuerrecht Vorlesung; 2 SWS; Do, 14:00 - 16:00, RW 2	Kube, H.
Unternehmenssteuerrecht Vorlesung; 2 SWS; Fr, 8:30 - 10:00, RW 2	Kube, H.
Wahlfachgruppe 8: Völker- und Europarecht	
Europarecht III (Europäische Grundrechte) Vorlesung; 2 SWS; Di, 16:00 - 18:00, RW 3	Fink, U.
Übungen im Völker- und Europarecht Übung; 2 SWS; ben. Schein; Do, 14:00 - 16:00, Hs II	Dörr, D.
Veranstaltungen der Schwerpunktbereiche	
Verfassungs- und europarechtliche Grundlagen des Wirtschaftsverwaltungsrechts; Vorlesung; 2 SWS; Mi, 16:00 - 18:00, Hs II	Ruthig, J.
Fächergruppe 1	
Internationales Privat- und Verfahrensrecht	
Internationales Privatrecht Vorlesung; 3 SWS; Mo, 17:00 - 20:00, Hs IV	Hepting, R.
Medienrecht	
Europäisches Medienrecht Vorlesung; 2 SWS; Di, 10:00 - 12:00, Hs II	Cole, M.D.

Medienrecht I (national) Vorlesung; 2 SWS; Di, 12:00 - 14:00, RW 3	Hain, K.-E.
Methodik und Geschichte des Rechts	
Römisches Recht II Vorlesung; 1 SWS; jede 2. Woche Fr, 10:00 - 12:00, Hs 16; ab 7.11.2005	Gröschler, P.
Römisches Strafrecht Vorlesung; 2 SWS; Do, 14:00 - 16:00, Hs VII	Kroppenberg, I.
Wirtschaft und Verwaltung II (Öffentliches Wettbewerbsrecht, Subventions- und Vergaberecht, neue Formen der Wirtschaftsaufsicht)	
Öffentliches Wettbewerbsrecht Vorlesung; 2 SWS; Do, 16:00 - 18:00, Hs II	Bickenbach, Ch.
Fächerguppe 2	
Familien- und Erbrecht	
Vertiefung Erbrecht Vorlesung; 2 SWS; Do, 16:00 - 18:00, RW 3	Haas, U.
Übung im Schwerpunkt Familien- und Erbrecht Übung; 2 SWS; Fr, 8:00 - 10:00, RW 3	Roth, A.
Internationales Öffentliches Recht	
Übungen im Völker- und Europarecht Übung; 2 SWS; ben. Schein; Do, 14:00 - 16:00, Hs II	Dörr, D.
Kulturrecht	
Kulturrecht I Vorlesung; 2 SWS; Mi, 14:00 - 16:00, RW 3	Hufen, F.
Steuerrecht	
Übungen im Steuerrecht Übung; 4 SWS; ben. Schein; Di, 14:00 - 18:00, RW 4	Fromm, A. Petri, M.
Umsatzsteuerrecht Vorlesung; 2 SWS; Do, 14:00 - 16:00, RW 2	Kube, H.
Unternehmenssteuerrecht Vorlesung; 2 SWS; Fr, 8:30 - 10:00, RW 2	Kube, H.
Wirtschaft und Verwaltung I (Gewerbe-, Umwelt- und Planungsrecht)	
Wirtschaftsverwaltungsrecht / Gewerberecht Vorlesung; 2 SWS; Mi, 14:00 - 16:00, Hs V	Laubinger, H.-W.
Schwerpunktbereich Strafrechtspflege	
Pflichtbereich	
Jugendstrafrecht Vorlesung; 2 SWS; Do, 14:00 - 16:00, RW 4	Bock, M.
Kriminologische Grundlagen Vorlesung; Mi, 14:00 - 16:00, Hs I	Bock, M.
Seminar für angewandte Kriminologie Seminar; 2 SWS; Mi, 16:00 - 18:00, Hs V	Bock, M. Münster, P.
Übung im Wahlfach Kriminologie Nr. 5/Schwerpunkt/Nebenfach Übung; ben. Schein; Do, 18:00 - 20:00, RW 3	Bock, M. Brettel, H. Münster, P.
StPO Vertiefung Vorlesung; 2 SWS; Do, 16:00 - 18:00, Hs I	Hettinger, M.

Strafrechtliches Sanktionenrecht Vorlesung; 2 SWS; Di, 14:00 - 16:00, RW 3	Hettinger, M.
Wahlpflichtbereich Kriminologie	
Strafvollzug Vorlesung; 2 SWS; Di, 16:00 - 18:00, RW 2	Behr, J.
Wahlpflichtbereich Strafverteidigung	
Verkehrsstrafrecht Vorlesung; Mi, 12:00 - 14:00, Hs 13	Zopfs, J.
Kolloquien	
Doktorandenkolloquium Kolloquium; auf Einladung; Mo, 18:00 - 20:00, Hs VII	Bock, M.
Colloquium: Recht der Schuldnerberatung und Verbraucherinsolvenz Kolloquium; 2 SWS; Mo, 16:00 - 18:00, Hs V	Hohmann, C.
Seminare	
Aktuelle Entwicklungen im Europäischen Steuerrecht [Seminar] Seminar; 2 SWS; ben. Schein; Wird nach Vorbesprechung bekanntgegeben (Blockveranstaltung)	Kube, H.
Kultur im Verfassungsstaat Seminar; 2 SWS; ben. Schein; Do, 18:00 - 20:00, RW 5	Hufen, F.
Medienrecht Seminar; 2 SWS; ben. Schein; Blockveranstaltung; Findet als auswärtige Veranstaltung vom 07. - 11.12.05 statt. Näheres wird durch Aushang bekannt gegeben.	Dörr, D. Dörr, D.
Blockseminar „Notwehr und Notstand“ Seminar; ben. Schein; Anmeldung ist am Lehrstuhl möglich, das Seminar findet als Blockseminar vom 03. - 04. Februar 2006 statt	Engländer, A.
Seminar zur Strafrechtsgeschichte Seminar; Blockseminar außerhalb der Universität; Zeit und Raum n.V.	Zopfs, J. Roth, A.
Seminar zur Rechtstheorie: Rechtswissenschaft als verstehende Kulturwissenschaft [Seminar zur Rechtstheorie]; Seminar; 2 SWS; ben. Schein; Eine Liste der Referatthemen folgt Mitte Juni 2005; Mo, 18:00 - 20:00, RW 5	Winkler, M.
Rechtssoziologisches Seminar Seminar; 2 SWS; ben. Schein; Grundlagenschein möglich; Fr, 12:00 - 14:00, Hs I	Rotter, F.
Übungen	
Übung im Öffentlichen Recht für Fortgeschrittene Übung; 2 SWS; ben. Schein; Mi, 9:00 - 11:00, S 1	Hufen, F.
Übung im Strafrecht für Fortgeschrittene Übung; 2 SWS; ben. Schein; Mo, 8:00 - 10:00, S 1	Zopfs, J.
Übung: Einführung in das wissenschaftliche Arbeiten Übung; 1 SWS; ben. Schein; jede 2. Woche Fr, 10:00 - 12:00, N 1; ab 7.11.2005	Haas, U.
BGB II (Große Übung) Übung; 2 SWS; Di, 16:00 - 18:00, S 1	Mülbert, P.O.

Wir brauchen Sie im Führungsteam

Ihre Chance als **Jurist/in** oder **Wirtschaftswissenschaftler/in**.
Nach 12-monatigem Trainee-Programm Einstieg auf der
Führungsebene mit breitem Entscheidungsspektrum.



Machen Sie das Beste aus Ihrer Qualifikation

Referendarinnen/Referendare
haben die Möglichkeit, uns während der
Pflichtstationen oder **Wahlstationen** kennenzulernen.

Studenten der Rechtswissenschaften
bieten wir die Möglichkeit, ihre **Praktika**
in der **Steuerverwaltung** zu absolvieren.

Infos

Oberfinanzdirektion Koblenz
Ferdinand-Sauerbruch-Str. 17
56073 Koblenz
Tel: 0261/4932 36797
Fax: 0261/4932 36801
Internet: www.fin-rlp.de

Finanzverwaltung
Rheinland-Pfalz



Juristischer Examenskurs mit Klausurenkurs**Winterkurs**

Verfassungsrecht (Staatsrecht I) Examinatorium; Mo, 8:00 - 10:00, RW 3	Fink, U.
Recht der Öffentlichen Sachen und Staatshaftung Examinatorium; 1 SWS; jede 2. Woche Mi, 10:00 - 12:00, RW 3	Ruthig, J.
Strafrecht AT Examinatorium; 4 SWS; Di, Do, 10:00 - 12:00, RW 3	Hettinger, M.
Schadensersatzrecht Examinatorium; Do, 8:00 - 10:00, RW 3	Haas, U.
Handels- und Gesellschaftsrecht Examinatorium; 2 SWS; Mo, 10:00 - 12:00, RW 3	Mülbert, P.O.
Sachenrecht Examinatorium; 4 SWS; Di, Mi, 8:00 - 10:00, RW 3	Hepting, R.

Fremdsprachen

Englische Rechtssprache [Sprachkurs] Sprachkurs; 2 SWS; Schein; Englisch; Schein gem. § 4 Abs.1 Nr.6 JAPO Anmeldung bei H. Kettenbach; Di, 8:30 - 10:00, Hs V	N.N.
Einführung in die französische Rechtssprache I Vorlesung; 2 SWS; Französisch; Mi 08:00 - 10:00 Hs VI Do 10:00 - 12:00 Hs VII	Holder, S. Holder, S.
Einführung in die französische Rechtssprache II Vorlesung; 2 SWS; Französisch; Mi, 12:00 - 14:00, Hs VI	Holder, S.
Französische Rechtssprache Vorlesung; 2 SWS; Französisch; Do, 8:00 - 10:00, Hs VII	Holder, S.

Rechtinformatik, EDV für Juristen

Einführung in die Rechtinformatik/ EDV Einsatz in der Justiz Vorlesung; 2 SWS; Mo, 16:00 - 18:00, Raum n.V.; PC-Pool im alten ReWi Gebäude	Itzel, P.
---	-----------

Rechtsmedizin

Arztrechtseminar Seminar; 2 SWS; Referate zu ausgewählten arztrechtlichen Fragestellungen; Fr, 10:00 - 11:30, KS Rechtsmedizin	Urban, R.
Rechtsmedizin für Juristen Vorlesung; 2 SWS; gesamte Rechtsmedizin einschließlich Kriminalistik; Fr, 8:15 - 9:45, KS Rechtsmedizin	Urban, R.
Rechtsmedizinische Fallvorstellung Vorlesung; 1 SWS; synoptische Falldarstellung einschließlich juristischer Bewertung und Urteil; Fr, 11:00 - 12:00, Raum n.V.; wahrscheinlich im HS Innere Medizin; bitte Aushänge beachten	Urban, R.

Sonstiges

European Union Law & Current Decisions by the European Court of Justice Vorlesung; Schein; Englisch; Di, 14:00 - 16:00, Hs III	Cole, M.D.
Bankvertragsrecht Vorlesung; 2 SWS; Mo, 14:00 - 16:00, Hs VII	Mülbert, P.O.
Rechtsvergleichender Workshop Projekt; Zeit und Raum n.V.	Hepting, R.
Urheberrecht Vorlesung; 2 SWS; Mo, 16:00 - 18:00, Hs VII	Bergmann, A.
Recht des Datenschutzes Vorlesung; 1 SWS; jede 2. Woche Mo, 16:00 - 18:00, Hs VI	Büermann, W.

Wirtschaftswissenschaften

Einführungsveranstaltungen

- Einführungsveranstaltung für Studienanfänger, Fach- und Hochschulortwechsler; Informationsveranstaltung; Einzeltermin am 31.10.2005, Beginn 9 Uhr c.t., Hörsaal RW 1 Euler, R.
Dörr, D.
- Einführung in das wirtschaftswissenschaftliche Hauptstudium Professorinnen/Professoren der wirt. Lehrstühle
Informationsveranstaltung; Veranstaltung wird gegen Ende des Semesters stattfinden! Aktuelle Aushänge beachten!!!

Grundstudium

Volkswirtschaftslehre

Vorlesungen

- Grundzüge der Makroökonomik N.N.
Vorlesung mit Übung; 6 SWS; Kredit: 12; Kennung: 1130; Di, 14:00 - 16:00, RW 1; Mi, 8:00 - 10:00, RW 1
- Übung zur Makroökonomik
Übung; 2 SWS;
- | | | | |
|----|---------------|--------|-------------|
| Mo | 08:00 - 10:00 | Hs IV | Kauer, A.C. |
| Mo | 10:00 - 12:00 | Hs II | Kauer, A.C. |
| Mo | 14:00 - 16:00 | Hs II | Kauer, A.C. |
| Di | 08:00 - 10:00 | RW 4 | Moser, Ch. |
| Mi | 12:00 - 14:00 | Hs IV | Penske, M. |
| Mi | 14:00 - 16:00 | Hs IV | Penske, M. |
| Do | 08:00 - 10:00 | Hs IV | Stähler, N. |
| Do | 12:00 - 14:00 | Hs II | N.N. |
| Do | 16:00 - 18:00 | Hs III | N.N. |
| Fr | 08:00 - 10:00 | Hs III | Mohr, Th. |
| Fr | 10:00 - 12:00 | Hs III | Mohr, Th. |
| Fr | 12:00 - 14:00 | Hs III | N.N. |
| Fr | 14:00 - 16:00 | Hs III | N.N. |
- Einführung in die Volkswirtschaftslehre und Volkswirtschaftliche Gesamtrechnung; Vorlesung mit Übung; 4 SWS; ECTS: 8; Kennung: 1110; Mo, Di, 8:00 - 10:00, RW 1 Kolmar, M.

Betriebswirtschaftslehre

Vorlesungen

- Internes Rechnungswesen Friedl, G.
Vorlesung mit Übung; 3 SWS; ECTS: 6; Kennung: 1250; Di, 10:00 - 12:00, RW 1; jede 2. Woche Mi, 18:00 - 20:00, RW 1
- Übung zum Internen Rechnungswesen Tutorin/Tutor
Übung; 2 SWS; Zeit und Raum n.V.
- Marketing im Grundstudium - Themengebiet Absatzwirtschaft Huber, F.
Vorlesung; 3 SWS; ECTS: 6; Kennung: 1220; Do, 14:00 - 17:00, RW 1
- Übung zur Absatzwirtschaft Tutorin/Tutor
Übung; 2 SWS; Zeit und Raum n.V.
- Produktionswirtschaft (GS) Bellmann, K.
Vorlesung mit Übung; 3 SWS; ECTS: 6; Kennung: 1210; Mi, 16:00 - 18:00, RW 1; jede 2. Woche Do, 17:00 - 19:00, RW 1

Übung zur Produktionswirtschaft (GS) Tutorin/Tutor
 Übung; 2 SWS; Zeit und Raum n.V.

Wirtschaftspädagogik

Vorlesungen

Einführung in die Wirtschaftspädagogik Beck, K.
 Vorlesung; 2 SWS; ben. Schein; Kennung: 1710; Mo, 14:00 - 16:00, RW 2; ab
 7.11.2005

Übungen

Lektürekurs A Adam, V.
 Übung; 1 SWS; ben. Schein; Kennung: 1720; Do, 8:15 - 9:00, RW 4, Hs VI;
 ab 3.11.2005; Erste Veranstaltung am 03.11.05 für Lektürekurs A und B von
 8:15 - 9:45 Uhr im RW 4

Lektürekurs B Adam, V.
 Übung; 1 SWS; ben. Schein; Kennung: 1725; Do, 9:00 - 9:45, RW 4, Hs VI;
 ab 3.11.2005; Erste Veranstaltung am 03.11.05 für Lektürekurs A und B von
 8:15 - 9:45 Uhr im RW 4

Planung, Organisation und Evaluation von Unterricht und Unterweisung in Jaenisch, W.-H.
 der kaufmännischen Aus- und Weiterbildung (Vorbereitung zum
 Schulpraktikum); Übung; 2 SWS; ben. Schein; Kennung: 1735; Mi, 16:00 -
 18:00, RW 4; ab 2.11.2005; An drei Terminen (werden noch bekannt gegeben)
 Veranstaltung von jeweils 16 bis 20 Uhr.

Wirtschaftspädagogische Lehr-Lern-Forschung I Lüdecke, S.
 Übung; 4 SWS; ben. Schein; Kennung: 1715; Di, 8:00 - 10:00, Hs VII; Mi,
 Adam, V.
 18:00 - 20:00, Hs VI; ab 2.11.2005; Achtung: Pflichtbestandteil
 „Techniken wissenschaftlichen Arbeitens“ (Dr. C. Sczesny): Fr. 09 - 18
 Uhr, Sa. 8.30 - 16 Uhr. Termine + Räume werden noch bekannt gegeben.

Wirtschaftspädagogische Lehr-Lern-Forschung II Wuttke, E.
 Übung; 2 SWS; ben. Schein; Kennung: 1730; Di, 18:00 - 20:00, PC-Pool 265,
 Minnameier, G.
 RW 4; ab 8.11.2005

Quantitative Methoden und Recht

Vorlesungen

Mathematik für Wirtschaftswissenschaftler A Utikal, K.
 Vorlesung mit Übung; 4 SWS; ben. Schein; ECTS: 8; Kennung: 1310; Fr,
 12:00 - 14:00, RW 1

Übung zur Mathematik A Utikal, K.
 Übung; 2 SWS; Die Übung wird in Form einer Groß-Übung an mehreren
 Samstagen im Hörsaal RW 1 angeboten; genauere Terminplanung zu Beginn des
 Semesters.

Statistik II Scheer, J.-U.
 Vorlesung mit Übung; 6 SWS; ben. Schein; ECTS: 12; Kennung: 1420; Do, Fr,
 10:00 - 12:00, RW 1

Übung zur Statistik II Tutorin/Tutor
 Übung; 2 SWS; Zeit und Raum n.V.

Hauptstudium**Volkswirtschaftslehre****Kernfach****Volkswirtschaftstheorie****Vorlesungen**

Außenwirtschaftstheorie

Sauernheimer, K.

Vorlesung; 3 SWS; ECTS: 4,5; Kennung: 11113; Mo, Fr, 8:00 - 10:00, Audi Max

Seminare

Volkswirtschaftstheoretisches Seminar

Sauernheimer, K.

Seminar; 2 SWS; ECTS: 5; Kennung: 11128; Di, 14:00 - 16:00, Hs I; Vorbesprechung am Ende des Sommersemesters 2005

Volkswirtschaftspolitik**Vorlesungen**

Grundlagen der Wirtschaftspolitik

Goerke, L.

Vorlesung mit Übung; 4 SWS; Kredit: 6; Kennung: 11220; Mo, 12:00 - 14:00, Audi Max; Di, 16:00 - 18:00, N 1

Übung Grundlagen der Wirtschaftspolitik

Übung; 1 SWS; Kennung: 11205;

Mi 14:00 - 15:00

RW 4

Baumann, F.

Mi 15:00 - 16:00

RW 4

Baumann, F.

Do 14:00 - 15:00

Hs III

Jansen, M.

Do 15:00 - 16:00

Hs III

Jansen, M.

Seminare

Wirtschaftspolitisches Seminar

Bartling, H.

Seminar; 2 SWS; ben. Schein; ECTS: 5; Kennung: 11213 und 12902 und 13001; Blockveranstaltung: Z. u. O. werden noch bekannt gegeben

Allgemeines Wirtschaftspolitisches Seminar

Goerke, L.

Seminar; 2 SWS; ECTS: 5,0; Kennung: 11214; Blockveranstaltung: Z. u. O. werden noch bekannt gegeben

Die Große Depression - Ursachen der Weltwirtschaftskrise im

Schmidt, P.-G.

Meinungsstreit der Ökonomen; Seminar; 2 SWS; ECTS: 5; Kennung;; Blockveranstaltung: Freitag, 10.02.06 12.00-20.00 Uhr; 17.02.06; 12.00-20.00 Uhr, Hörsaal HS VI

Kolloquien

Wirtschaftspolitisches Forschungs- und Doktorandenseminar

Bartling, H.

Seminar; 2 SWS; Kennung 11201; Blockveranstaltung: Z.u.O. werden noch bekannt gegeben

Zohlhöfer, W.

Finanzwissenschaft**Vorlesungen**

Finanzwissenschaft IV: Öffentlicher Kredit

Peffekoven, R.

Vorlesung; 2 SWS; ECTS: 3; Kennung: 11304; Mo, 10:00 - 12:00, N 1

Wahlfächer**Vorlesungen**

Theorie der Europäischen Integration

Sauernheimer, K.

Vorlesung mit Übung; 3 SWS; ECTS: 4,5; Kennung: 16608; Di, 8:00 - 11:00, Hs I

- Einkommensverteilung und Politische Ökonomie
Vorlesung mit Übung; 3 SWS; Kredit: 4,5; ECTS: 4,5; Mi, 8:30 - 10:00, Hs I; jede 2. Woche Mi, 16:00 - 17:30, PC-Pool 265
Barbaro, S.
- Spezielle Wettbewerbspolitik (Umwelt-, Verkehrs- und Agrarpolitik)
Vorlesung mit Übung; 6 SWS; ECTS: 9; Kennung: 12901; Mi, 10:00 - 12:00, Hs I; Do, 8:00 - 10:00, 12:00 - 14:00, Hs I
Bartling, H.
- Währungspolitik : Europäische Monetäre Integration
Vorlesung mit Übung; 3 SWS; ECTS: 4,50; Kennung: 15602;
Blockveranstaltung, Termine werden noch bekannt gegeben
Weder, B.
- Übung zur Vorlesung: Währungspolitik
Übung; 1 SWS; Zeit und Raum n.V.
Weder, B.
- Gesundheitsökonomik
Vorlesung; 3 SWS; ECTS: 4,5; Di, 11:00 - 14:00, Hs I
Goerke, L.
- Harmonisierung der Finanzpolitik
Vorlesung; 2 SWS; ECTS: 3; Kennung: 12403; Di, 10:00 - 12:00, Hs III
Peffekoven, R.
- Internationale Finanzordnung
Vorlesung; 2 SWS; ECTS: 3; Kennung: 12602; Mo, 16:00 - 18:00, Hs III
Peffekoven, R.
- Wirtschaft und Gesellschaft 1945-1980
Vorlesung; 2 SWS; ECTS: 3; Do, 12:00 - 13:30, Hs VI
Kleinschmidt, Ch.

Seminare

- Wirtschaftspolitisches Seminar
Seminar; ECTS: 5; Kennung: 11211; Blockveranstaltung: Zeit und Ort wird noch bekannt gegeben.
Weder, B.
- Das „Modell Deutschland“ in den 1970er Jahren. Wirtschaft und Gesellschaft zwischen Ölpreisschock, Strukturwandel und gesellschaftlichen Reformen; Seminar; 2 SWS; ECTS: 5; Do, 14:00 - 15:30, Hs I
Kleinschmidt, Ch.

Betriebswirtschaftslehre

Allgemeine BWL

Vorlesungen

- Investition und Finanzierung
Vorlesung mit Übung; 4 SWS; ECTS: 6; Kennung: 10130; Fr, 12:00 - 14:00, S 1; Mi, 16:00 - 18:00, S 1
Trautmann, S.
Müller, M.
- Grundlagen des Jahresabschlusses
Vorlesung; 4 SWS; ECTS: 6; Kennung: 10137; Mo, 18:00 - 20:00, RW 1; Di, 12:00 - 14:00, RW 1
Rammert, S.

Wahlpflichtfächer

Vorlesungen

- Risikomanagement der Banken
Vorlesung; 4 SWS; ECTS: 6; Kennung;; Fr, 8:00 - 12:00, Hs 11
Leisen, D.
- Venture Capital und Private Equity
Vorlesung mit Übung; 4 SWS; ben. Schein; ECTS: 6; Kennung;; Mo, 10:00 - 12:00, RW 4; Do, 10:00 - 12:00, Hs 11
Leisen, D.
- Besteuerung von Personen- und Kapitalgesellschaften
Vorlesung mit Übung; 5 SWS; ECTS: 7,5; Kennung: 10321; Mo, 12:00 - 14:00, RW 3; Do, 14:00 - 16:00, RW 3; jede 2. Woche Di, 8:00 - 10:00, Hs II; 4 SWS Vorlesung wöchentlich und 2 SWS Übung vierzehntägig
Euler, R.
- Steuerbilanzen
Vorlesung mit Übung; 5 SWS; ECTS: 7,5; Kennung: 10322; Mo, 16:00 - 18:00, RW 3; Do, 10:00 - 12:00, Hs II; jede 2. Woche Di, 8:00 - 10:00, Hs II; 4 SWS Vorlesung wöchentlich und 2 SWS Übung vierzehntägig.
Euler, R.

Steuerplanung bei Unternehmenstransaktionen und -restrukturierungen Vorlesung; 2 SWS; ECTS: 3; Kennung: 10310; Einzeltermine am 18.11.2005, 8:30 - 16:45, Hs VI; 19.11.2005, 8:30 - 14:00, Hs VI; 20.1.2006, 8:30 - 16:45, Hs VI; Blockveranstaltung	Thies, A.
Interne Erfolgsrechnung Vorlesung mit Übung; 4 SWS; ECTS: 6; Kennung: 17411; Di, 14:00 - 16:00, N 3; Do, 18:00 - 20:00, N 2	Friedl, G.
Finanzderivate II: Zins- und Kreditderivate Vorlesung mit Übung; 4 SWS; ECTS: 6; Kennung: 10404; Mi, 10:00 - 12:00, RW 2; Mo, 16:00 - 18:00, RW 2	Trautmann, S. Linder, T.
Finanzwirtschaft II: Finanzmarktanalyse Vorlesung mit Übung; 4 SWS; ECTS: 6; Kennung: 10406; Mi, Fr, 14:00 - 16:00, RW 2	Trautmann, S. Starck, M.O.
Produktmanagement und Präferenztheorie Vorlesung; 2 SWS; ECTS: 3; Kennung: 10603; Mi, 12:00 - 14:00, RW 2	Huber, F.
Werbepolitik und Markenmanagement Vorlesung; 2 SWS; ECTS: 3; Kennung: 10606; Mi, 16:00 - 18:00, RW 2	Huber, F.
Organisationstheorie Vorlesung; 2 SWS; ECTS: 3; Kennung: 10709; Fr, 12:00 - 14:00, RW 2	Stein, F.
Planung und Entscheidung Vorlesung; 4 SWS; ECTS: 6; Kennung: 10716; 9:00 - 18:00, RW 3; Blockveranstaltung: Mo. 24.10. - Fr. 28.10.2005	Bronner, R.
Unternehmenspolitik Vorlesung; 2 SWS; ECTS: 3; Kennung: 10708; Do, 10:00 - 12:00, RW 2	Bronner, R.
Industrielle Produktionswirtschaft I Vorlesung mit Übung; 3 SWS; ECTS: 4,5; Kennung: 10816; Di, 8:00 - 11:00, Hs IV	Bellmann, K.
Innovationsmanagement Vorlesung; 2 SWS; ECTS: 3; Kennung: 10809; Di, 12:00 - 14:00, Hs IV	Bellmann, K.
Produktion und Umwelt Vorlesung; 2 SWS; ECTS: 3; Kennung: 10807; Do, 12:00 - 14:00, Hs III	Bellmann, K.
Schlanke Produktionssysteme in der Praxis Vorlesung; 2 SWS; Mo, 14:00 - 16:00, RW 5	Enderle, P.
Aktuelle Fragen der Rechnungslegung und Wirtschaftsprüfung Vorlesung; 2 SWS; ECTS: 3; Kennung: 13486 (Diese Veranstaltung ist nur dem Wahlpflichtblock zuzurechnen!); Mo, 8:00 - 10:00, Hs I	Mujkanovic, R.
Internationale Rechnungslegung Vorlesung; 2 SWS; ECTS: 3; Kennung: 10915; Di, 16:00 - 18:00, N 2	Rammert, S.
Übung zu Internationale Rechnungslegung Übung; 2 SWS; Do, 12:00 - 14:00, N 1	Meurer, H.
Wirtschaftliches Prüfungswesen Vorlesung; 2 SWS; ECTS: 3; Kennung: 10912; Mo, 14:00 - 16:00, N 1	Rammert, S.
Winfo I - Modellierung betrieblicher Informationssysteme Vorlesung mit Übung; 2 SWS; ECTS: 4,5; Kennung: 11021; Di, 16:00 - 18:00, Hs 13	Loos, P.
Winfo I - Übung Übung; 1 SWS; Kennung: 11021; Do, 16:00 - 18:00, Hs IV; *Übungsbeginn wird noch bekannt gegeben/Bitte Newsboard-Einträge beachten*	Zwicker, J.
Winfo II - Technische Architektur betrieblicher Informationssysteme Vorlesung mit Übung; 2 SWS; ECTS: 4,5; Kennung: 11022; Mi, 12:00 - 14:00, RW 3	Loos, P.
Winfo II - Übung Übung; 1 SWS; Kennung: 11022; Fr, 10:00 - 12:00, RW 3; *Übungsbeginn wird noch bekannt gegeben/Bitte Newsboard-Einträge beachten*	Sarshar, K.

- Winfo IV - Anwendungskonzepte betrieblicher Informationssysteme
Vorlesung; 2 SWS; ECTS: 3; Kennung: 11024; Mi, 8:00 - 10:00, Hs II Loos, P.
- Seminare**
- Seminar Controlling mit SAP R/3
Seminar; 2 SWS; ECTS: 5; Kennung: 17417; Blockveranstaltung: Z. u. O.
werden noch bekannt gegeben Friedl, G.
- Seminar zum Controlling
Seminar; 2 SWS; ECTS: 5; Kennung: 17413; Blockveranstaltung: Z. u. O.
werden noch bekannt gegeben; nähere Angaben entnehmen Sie bitte dem
Download-Center. Friedl, G.
- Seminar Finanzwirtschaft
Seminar; 2 SWS; ECTS: 5; Kennung: 10403; Blockveranstaltung: Z. u. O.
werden noch bekannt gegeben Trautmann, S.
- Seminar on Banking and Finance
Seminar; 2 SWS; Kennung: 10409; Mi, 18:00 - 20:00, RW 2 Gastdozent
- Forschungsseminar für Doktoranden und Diplomanden
Seminar; 2 SWS; Kennung: 10408; Fr, 14:00 - 16:00, RW 5 Trautmann, S.
- Seminar im Marketing
Vorlesung; 2 SWS; ECTS: 5; Kennung: 10610; Blockveranstaltung: Z. u. O.
werden noch bekannt gegeben. Huber, F.
- Organisations - Seminar
Seminar; 2 SWS; ECTS: 5; Kennung: 10721; Do, 14:00 - 16:00, RW 5 Bronner, R.
Stein, F.
- Seminar zur Produktionswirtschaft
Seminar; 2 SWS; ECTS: 5; Kennung: 10813; Mo, 10:00 - 12:00, RW 5 Bellmann, K.
- Referate-Seminar zur Wirtschaftsinformatik
Seminar; 2 SWS; ECTS: 5; Kennung: 11015; Blockveranstaltung: Z. u. O.
werden noch bekannt gegeben Loos, P.
- Wirtschaftspädagogik**
- Vorlesungen**
- Didaktik der kaufmännischen Berufserziehung II
Vorlesung; 2 SWS; Kennung: 13815; Di, 10:00 - 12:00, RW 4; ab 8.11.2005 Beck, K.
- Didaktik und Methodik berufsmoralischer Erziehung
Vorlesung; 2 SWS; Kennung: folgt; Mo, 12:00 - 14:00, Hs III; ab 7.11.2005 Minnameier, G.
- Messung und Urteilsbildung in der beruflichen Aus- und Weiterbildung
Vorlesung; 2 SWS; Kennung: 13832; Do, 8:00 - 10:00, Hs III; ab 3.11.2005 Wuttke, E.
- Seminare**
- Theorie und Praxis einer berufsmoralischen Qualifizierung kaufmännischer
Auszubildender; Seminar; 2 SWS; ben. Schein; Kennung: 13804; Mi, 10:00 -
12:00, Hs VII; ab 2.11.2005 Beck, K.
- Verfahren und Probleme berufspädagogischer Lehrzielbestimmung
Seminar; 2 SWS; ben. Schein; Kennung: 13833; Mi, 8:00 - 10:00, Hs VII; ab
2.11.2005 Minnameier, G.
- Übungen**
- Aktuelle Probleme der betrieblichen Aus- und Weiterbildung
(Pflichtveranstaltung zur außerschulischen Berufsbildung); Übung; 2 SWS;
ben. Schein; Kennung: 13716; Do, 16:00 - 18:00, Hs VII; ab 3.11.2005 Brozinski, P.
- Berufsbildungspolitik - Schulentwicklung
Übung; 2 SWS; ben. Schein; Kennung: 13806; Do, 12:00 - 14:00, Hs VII; ab
3.11.2005 N.N.
- Evaluation berufserzieherischer Motivationsleistungen II
Übung; 2 SWS; ben. Schein; Kennung: 13812; Mo, 14:00 - 16:00, Hs V,
PC-Pool 265; ab 7.11.2005 Lüdecke, S.

- Förderunterricht in der Berufsfachschule
Übung; 2 SWS; ben. Schein; Kennung: 13807; Fr, 10:00 - 12:00, RW 5; ab 4.11.2005
Minnameier, G.
- Institutionen der beruflichen Bildung im kaufmännisch-verwaltenden Bereich
Übung; 2 SWS; ben. Schein; Kennung: 13809; Mi, 14:00 - 16:00, Hs II; ab 8.11.2005
Puschhof, F.
- Kognitive und motivationale Grundlagen des beruflichen Lernens
Übung; 2 SWS; Kennung: 13808; Mi, 16:00 - 18:00, Hs VI; ab 2.11.2005
Wuttke, E.
- Selbstorganisationsoffener Unterricht am Beispiel Rechnungswesen (ONLINE)
Übung; 2 SWS; ben. Schein; 13810; Mi, 18:00 - 20:00, RW 4, PC-Pool 265; ab 2.11.2005; Erste Präsenzveranstaltung am 2.11. von 18-20 Uhr im CIP-Pool 265.
Wuttke, E.
- Unterrichts- und Unterweisungsmethoden (Nachbereitung zum Schulpraktikum)
Übung; 2 SWS; ben. Schein; Kennung: 13813; Mo, 16:00 - 18:00, RW 4; ab 7.11.2005; An zwei Terminen (werden noch bekannt gegeben) Veranstaltung jeweils von 16 bis 20 Uhr.
Schubert, S.
- Wirtschaftspädagogische Lehr-Lern-Forschung III
Übung; 2 SWS; ben. Schein; Kennung: 13806; Di, 8:00 - 10:00, RW 5; ab 8.11.2005
Minnameier, G.
Wuttke, E.
- Lernen mit Unternehmenssimulationen - Konstruktion systemdynamischer Modelle; Übung; 4 SWS; ben. Schein; Kennung: 13834; Mo, 8:00 - 12:00, PC-Pool 265; ab 7.11.2005
Molkenthin, R.

Kolloquien

- Erziehungswissenschaftliches Kolloquium
Kolloquium; 1 SWS; jede 2. Woche Di, 14:00 - 16:00, RW 5; ab 15.11.2005
Beck, K.
- Examenskolloquium
Kolloquium; 1 SWS; Kennung: 13802; jede 2. Woche Di, 16:00 - 18:00, RW 5; ab 8.11.2005
Wuttke, E.
- Kolloquium für Examenskandidaten
Kolloquium; 1 SWS; Kennung: 13801; jede 2. Woche Di, 14:00 - 16:00, RW 5; ab 8.11.2005
Beck, K.
- Forschungskolloquium
Kolloquium; 1 SWS; Bitte Ankündigungen des Lehrstuhls beachten!; jede 2. Woche Di, 16:00 - 18:00, RW 5; ab 15.11.2005
Breuer, K.

Quantitative Methoden**Vorlesungen**

- Grundlagen der Ökonometrie
Vorlesung; 4 SWS; ECTS: 6; Kennung: 11809 (Vollwahlfach) bzw. 12205 (Teilwahlfach „Angewandte Ökonometrie“) bzw. 12105 (Teilwahlfach „Angewandte Statistik“); Mi, 10:00 - 12:00, Hs III; Do, 8:00 - 10:00, Hs II
Schulze, P.M.

Übungen

- Statistisch-ökonometrische Übung für Fortgeschrittene
Übung; 2 SWS; ECTS: 3; Kennung: 11802; Z. u. O. werden noch bekannt gegeben
Schulze, P.M.

Fremdsprachen**Seminare**

- Management Styles
Seminar; 2 SWS; ben. Schein; Do, 10:00 - 12:00, Hs VI
Smyth, Th.

Übungen

- Business Presentations
Übung; 2 SWS; Mo, 8:30 - 10:00, Hs VII
Smyth, Th.

Fachbereich 04 - Medizin

Obere Zahlbacher Straße 63, 55131 Mainz, Tel. 06131-39-33180

Homepage: <http://dekanat.medizin.uni-mainz.de>

Servicezentrale: Tel. 06131-39 33180

Dekan: Univ.-Prof.Dr.med.Dr.rer.nat. Urban, Reinhard

Prodekan: Univ.-Prof. Dr. med. Zepp, Fred

Geschäftsführer: Dr. Hippchen, Jürgen, Raum 02-422, Tel. 39 33475

Office Manager: Arnold-Fabian, Ulf, Raum 02-418, Tel. 39 33481

Sekretariat: Graf, Meyke, Raum 02-410, Tel. 39 33181

Projektleitung und qualitatives Controlling: Sänger, Gerhard, Tel. 39 32852

Studiendekan Medizin: Univ.-Prof. Dr. med. Brockerhoff, Peter, Raum 01-0411, App. 33485

Sprechzeiten: nach Vereinbarung

Studiendekan Zahnmedizin: Univ.-Prof. Dr. med. Behneke, Nikolaus, Raum 01-411, Tel. 39 30307

Sprechzeiten: nach Vereinbarung

Beauftragter des Dekans für den wissenschaftl. Nachwuchs: Univ.-Prof. Dr. med. Kempfski, Oliver, Raum U-108, Gebäude 505, Tel. 17 3636

Wissenschaftliche Nachwuchsförderung und Forschung

Grundsatzangelegenheiten: Dr. Knipper-Willmann, Ruth, Raum 01-422, App. 30303

Forschungsdokumentation und -design: Leber, Stephanie, Raum 01-422, Tel. 39 30112

Promotionen und Habilitationen der Bereich Operative Medizin, Vorklinik,

Klinisch-Theoretische Institute: Rumsey, Gisela, Raum -1-415, Tel. 39 32832

Promotionen und Habilitationen der Bereiche Konservative Medizin und klinische

Institute; Preise; Stipendien: Wölfle, Veronika, Raum -1-414, Tel. 39 33186

Promotionen und Habilitationen der Zahnmedizin: Anton, Simone, Raum 01-411, Tel. 39 30307

Studium und Lehre

Grundsatzangelegenheiten: Dipl.-Psych. Hollinderbäumer, Anke, Raum 01-410, Tel. 39 33478

I. Abschnitt des Studiums der Medizin und Zahnmedizin: Hausold, Michaela, App. 25799

II. Abschnitt des Studiums der Medizin: Bodenstein, Elisabeth, Raum 01-411, Tel. 393 3485

Praktisches Jahr/Lehrkrankenhäuser/II. Abschnitt des Studiums der Zahnmedizin/UnivIS:

Anton, Simone, Raum 01-411, Tel. 39 30307

Auswahlgespräche: Heinrich, Doris, Raum -1-414, Tel. 39 33109

Haushaltsangelegenheiten und Strukturplanung

Grundsatzangelegenheiten: Dr. Hippchen, Jürgen, Raum 02-422, Tel. 39 33475

Controlling: Stoll, Brigitte, Raum 02-407, Tel. 39 30126

Verwaltung und Organisation

Grundsatzangelegenheiten: Arnold-Fabian, Ulf, Raum 02-418, Tel. 39 33481

Fachbereichsrat/Berufungsverfahren/Personal- und Flächenmanagement: Franz, Elke, Raum 02-410, Tel. 39 30122; Hill, Christiane, Raum 02-410, App. 37386

Informationszentrale/Organisationsmanagement: Hebel, Roswitha, Raum 01-406, Tel. 39 32771

Informationstechnologien: Born, Roman, Raum -1-414, Tel. 39 30108; Heinrich, Doris, Raum -1-414, Tel. 39 33109

Skills-Lab Mainz: Studentisches Lernstudio, Am Pulverturm 13, App. 36143 oder 36144

Frauenbeauftragte: HD Dr. Boldova-Valeva, Anjela, App. 33226

Studienbeauftragter für den ersten Abschnitt des Studiums der Medizin:

Dr. med. habil. Thews, Oliver, Raum 02-633, Duesbergweg 6, 55128 Mainz, Tel. 39 25209
Sprechzeiten: Di, Do 13-13.30 Uhr

Sekretariat: Hausold, Michaela, App. 25799

Sprechzeiten: Mo - Fr 9-12 Uhr

Unterrichtsbeauftragte der Studienfächer der Medizin:

I. Abschnitt:

Anatomie: Univ.-Prof. Dr. med. Stofft, Eckart, App. 22172

Humanmedizin: Univ.-Prof. Dr. med. Leube, Rudolf, Raum 00 436, Becherweg 13, 55099 Mainz, Tel. 39 22731

Medizinische Psychologie und Medizinische Soziologie:

Univ.-Prof. Dr. med., Dipl.-Psych. Huppmann, Gernot, Raum 05-422, Duesbergweg 6, 55099 Mainz, Tel. 39 25904

Physiologische Chemie und Pathobiochemie: Prof. Dr. med. Breter, Hans-Joachim, Raum 01-317, Duesbergweg 6, 55128 Mainz, Tel. 39 25909

Physiologie und Pathophysiologie: Prof. Dr. rer. nat. et med. habil. Böhmer, Gerd, Raum 04-531, Duesbergweg 6, 55128 Mainz, Tel. 39 25770

II. Abschnitt:

Allgemeinmedizin: Prof. Dr. Jansky, Michael, Raum 3222, Am Pulverturm 13, 55101 Mainz, Tel. 17 3240

Anästhesiologie: Priv. Doz. Dr. med. Gervais, Hendrik, Raum 2.407, Ehrlichweg, Gebäude 505, 55101 Mainz, Tel. 17 2379

Augenheilkunde: Priv. Doz. Dr. med. Pitz, Susanne, Raum F 0 308, Tel. 17 6762

Chirurgie: Priv. Doz. Dr. med. Seifert, Joachim Kai, Tel. 17 3976

Arbeits-, Sozial- und Umweltmedizin: Univ.-Prof. Dr. med. Dipl.-Ing. Letzel, Stephan, Tel. 39 33233 35

HTG: Univ.-Prof. Dr. med. Heinemann, Markus, Raum 5.221, Ehrlichweg, Geb. 505, 5. OG, 55131 Mainz, Tel. 17 7067

Transplantationschirurgie: Dr. med. Thies, J., Raum 301, App. 17 5310

Kinderchirurgie: Dr. med. Tural, Salmal

Klinische Chemie: Dr. med. habil. Torzewski, Michael, Raum UG, Zi. 206, Gebäude 505, 55101 Mainz, Tel. 17 5083

Dermatologie: Prof. Dr. Schramm, Peter, Raum 446, Langenbeckstr. 1, Geb. 401, 55131 Mainz, Tel. 17 7259

Geschichte der Medizin: Univ.-Prof. Dr. Paul, Norbert W., M.A., Raum 00135, Am Pulverturm 13, 55131 Mainz, Tel. 39 37355

Gynäkologie und Geburtshilfe: Univ.-Prof. Dr. med. Brockerhoff, Peter, Raum 3.0G, Zi. 3-620, Semmelweis-Weg, Geb. 102-C, 55101 Mainz, Tel. 17 7316

Hals-Nasen-Ohren-Heilkunde: Priv. Doz. Dr. med. Jecker, Peter, Raum 0.716, Langenbeckstr. 1, 55101 Mainz, Tel. 17 7361

Kommunikationsstörungen: Prof. Dr. med. Keilmann, Annerose, Raum 8-202, Langenbeckstraße 1, Gebäude 102 H, 55131 Mainz, Tel. 17 7365

Humangenetik: Dr. med. Kohlschmidt, Nicolai, Langenbeckstr. 1, Gebäude 601, 4. Etage, 55101 Mainz, Tel. 17 5792

Hygiene: Univ.-Prof. Dr. Dr. Jansen, Bernd, Raum 649/650, Hochhaus am Augustusplatz, Mainz, Tel. 39 33126

Immunologie: Prof. Dr. Schmitt, Edgar, Raum 1011, Obere Zahlbacher Straße 67, 55131 Mainz, Tel. 39 33228

Innere Medizin I: Priv. Doz. Dr. med. Böcher, Wulf Otto, Tel. 17 2666

Innere Medizin II: Priv. Doz. Dr. med. Espinola-Klein, Christine, Tel. 17 2849

Innere Medizin III: Univ.-Prof. Dr. med. Wölfel, Thomas, Tel. 17 3797

Hämatologie: Univ.-Prof. Dr. med. Wölfel, Thomas, Tel. 17 3797

Pneumologie: Univ.-Prof. Dr. Buhl, Roland, Tel. 17 7270

Mikrobiologie: Dr. med. Walev, Ivan, Raum 941, Obere Zahlbacher Straße 67, 55131 Mainz, Tel. 39 36363

Neurochirurgie: Priv. Doz. Dr. med. Filippi, Ronald, Ltd. Oberarzt, Raum 2.535, Czernyweg, Gebäude 505, 55131 Mainz, Tel. 17 4247

Neurologie: Univ.-Prof. Dr. med. Birklein, Frank, Raum NSK10, Tel. 17 3270

Neuroradiologie: Univ.-Prof. Dr. med. Stoeter, Peter, Tel. 17 7141

Orthopädie: Priv. Doz. Dr. med. Meurer, Andrea, Pettenkoferweg, 55131 Mainz, Tel. 17 7375

Pädiatrie: Priv. Doz. Dr. med. Beetz, Rolf, Raum 1.226, Czernyweg, 55131 Mainz, Tel. 17 3937

Pathologie: Prof. Dr. Biesterfeld, Stefan, Reisingerweg, Geb. 706, 55131 Mainz, Tel. 17 3266

Pharmakologie: HD Dr. rer. nat. Closs, Ellen Ildicho, Raum 1215, Obere Zahlbacher Straße 67, 55131 Mainz, Tel. 39 33178

Psychiatrie: Dr. med. Fernandez, Andres, Untere Zahlbacher Straße 8, 55131 Mainz, Tel. 17 2160;

Priv. Doz. Dr. med. Mann, Klaus, Untere Zahlbacher Straße 8, 55131 Mainz, Tel. 17 7337

Psychosomatische Medizin und Psychotherapie: Univ.-Prof. Dr. med. Dipl.-Psych. Beutel, Manfred E., Raum 1.616, Bau 920, Untere Zahlbacher Str. 8, 55131 Mainz, Tel. 17 7348

Radiologie: PD Dr. med. Kreitner, Karl-Friedrich, Raum Gebäude 505, EG, Langenbeckstraße 1, 55131 Mainz, Tel. 17 4160 oder 2019

Rechtsmedizin: Univ.-Prof. Dr. med. Dr. rer. nat. Urban, Reinhard, Raum 00 214, Am Pulverturm 3, 55131 Mainz, Tel. 39 32179

IMBEI: Univ.-Prof. Dr. Hommel, Gerhard, Raum 110, Obere Zahlbacher Str. 69, 55131 Mainz, Tel. 17 3232

Urologie: Priv. Doz. Dr. med. Melchior, Sebastian, Ltd. Oberarzt, Raum E 223,

Pettenkoferweg, Gebäude 604, 55131 Mainz, Tel. 17 7203

Virologie: Univ.-Prof. Dr. Plachter, Bodo, Raum 710, Obere Zahlbacher Str. 67 (Hochhaus), 55131 Mainz, Tel. 39 33652

Anschrift der Fachschaften:

Medizin Vorklinik: Becherweg 13, Anatomisches Institut, Zi. 00-414, 55099 Mainz Tel. 39-23465

Medizin Klinik: Langenbeckstr. 1, Geb. 601, 55131 Mainz, Tel. 17-2537, Fax 17-3410

Zahnmedizin Vorklinik: Becherweg 13, Anatomisches Institut, Zi. 00-412, 55099 Mainz, Tel. 39-236390

Zahnmedizin Klinik: Augustusplatz 2, Keller, 55131 Mainz, Tel. 17-2862

Vertrauensdozenten für Ausländische Studierende:

Sprechzeiten: n. Vereinbarung

Sprechzeiten: Mo, Mi 10-11 Uhr o.n.V.

Bereich Klinikum: Dr. med. Gamm, Heinold, Raum 203, Naunynweg 1 2.Stock, 55101 Mainz, Tel. 17 7243

Sprechzeiten: n. Vereinbarung

Sekretariat: Tel. 06131-17-7244

Sekretariat: Wiechers, Bettina, Raum 01 474, Becherweg 13, 55128 Mainz, Tel. 39 22239

Sprechzeiten: Mo, Mi 10-11 Uhr o.n.V.

Vertreter: Univ.-Prof. Dr. med. Stofft, Eckart, Raum 01 355, Becherweg 13, 55099 Mainz, Tel. 39 22172

Lehrkörper

Universitätsprofessorinnen/professoren

- Bartenstein**, Peter, Univ.-Prof. Dr. med., Klinik und Poliklinik für Nuklearmedizin; Langenbeckstraße 1, Gebäude 210, 55131 Mainz, Tel. 17 7124, bartenstein@nuklear.klinik.uni-mainz.de
- Behl**, Christian, Univ.-Prof. Dr. rer. nat., Pathobiochemie; Raum 04-225, Duesbergweg 6, 55128 Mainz, Tel. 39 25890, cbehl@uni-mainz.de
- Behneke**, Nikolaus, Univ. Prof. Dr. med. dent., Poliklinik für Prothetik; Raum 317, Augustusplatz 2, 55131 Mainz, Tel. 17 7257, nbehneke@mail.uni-mainz.de
- Beutel**, Manfred E., Univ.-Prof. Dr. med. Dipl.-Psych., Klinik und Poliklinik für Psychosomatische Medizin und Psychotherapie; Raum 1.616, Bau 920, Untere Zahlbacher Str. 8, 55131 Mainz, Tel. 17 7348, Beutel@psychosomatik.klinik.uni-mainz.de
- Bhakdi**, Sucharit, Univ.-Prof. Dr. med., Institut für Medizinische Mikrobiologie und Hygiene; Obere Zahlbacher Str. 67 Geb.905, 55131 Mainz, Tel. 39 37341, sbhakdi@mail.uni-mainz.de
- Birklein**, Frank, Univ.-Prof. Dr. med., Klinik und Poliklinik für Neurologie; Raum NSK10, Tel. 17 3270, birklein@neurologie.klinik.uni-mainz.de
- Blettner**, Maria, Univ.-Prof. Dr. rer. nat., Institut für Med. Biometrie, Epidemiologie und Informatik; Raum 108, Obere Zahlbacher Str. 69, 55131 Mainz, Tel. 17 7369, blettner@imbei.uni-mainz.de
- Bork**, Konrad, Univ.-Prof. Dr. med., Hautklinik (Ltd.Oberarzt); Raum 019, Langenbeckstr. 1, Geb. 401, 55131 Mainz, Tel. 17 7290 (Sekretariat), bork@hautklinik.klinik.uni-mainz.de
- Briseno**, Benjamin, Univ.-Prof.Dr.med.dent.OA, Poliklinik für Zahnerhaltungskunde; Augustusplatz 2, 55131 Mainz, Tel. 17 3079, briseno@uni-mainz.de
- Brockerhoff**, Peter, Univ.-Prof. Dr. med., Klinik und Poliklinik für Geburtshilfe und Frauenkrankheiten (Fachbereich 04-Medizin); Raum 3.OG, Zi. 3-620, Semmelweis-Weg, Geb. 102-C, 55101 Mainz, Tel. 17 7316, brocker@mail.uni-mainz.de
- Buhl**, Roland, Univ.-Prof. Dr., Schwerpunkt Pneumologie; Kilianweg, 55131 Mainz, Tel. 17 7270, r.buhl@3-med.klinik.uni-mainz.de
- d'Hoedt**, Bernd, Univ.-Prof. Dr. med. dent., Poliklinik für Zahnärztliche Chirurgie; Augustusplatz 2, 55131 Mainz, Tel. 17 3022, dhoedt@oralchir.klinik.uni-mainz.de
- Dick**, Burkhard, Univ.-Prof. Dr., Augenklinik und Poliklinik; Raum H 5.210, Tel. 17 5445 od 5150
- Dick**, Wolfgang, Univ.-Prof. Dr. med. Dr. h.c., (pensioniert), Klinik für Anästhesiologie
- Dieterich**, Marianne, Univ.-Prof. Dr. med., Klinik und Poliklinik für Neurologie; Tel. 17 7155, dieterich@neurologie.klinik.uni-mainz.de
- Düber**, Christoph, Univ.-Prof. Dr. med., Klinik und Poliklinik für Diagnostische und Interventionelle Radiologie; Raum Gebäude 210, 1.OG, Langenbeckstraße 1, 55131 Mainz, Tel. 17 7370, dueber@radiologie.klinik.uni-mainz.de
- Duschner**, Heinz, Univ.-Prof. Dr. rer. nat., Angewandte Struktur- und Mikroanalytik; Obere Zahlbacher Straße 63, 55131 Mainz, Tel. 39 33387, duschner@mail.uni-mainz.de
- Förstermann**, Ulrich, Univ.-Prof. Dr. med., Institut für Pharmakologie; Raum 1104, Obere Zahlbacher Straße 67, 55131 Mainz, Tel. 39 33123, Ulrich.Forstermann@uni-mainz.de
- Haaf**, Thomas, Univ.-Prof. Dr. med., Institut für Humangenetik; Langenbeckstraße 1, Gebäude 601, 4. Etage, 55101 Mainz, Tel. 17 3871, haaf@humgen.klinik.uni-mainz.de
- Heine**, Jochen, Univ.-Prof. Dr. med., Orthopädische Klinik und Poliklinik; Pettenkoferweg, 55131 Mainz, Tel. 17 7181, hupperic@mail.uni-mainz.de
- Heinemann**, Markus, Univ.-Prof. Dr. med., Klinik und Poliklinik für Herz-, Thorax- und Gefäßchirurgie (Kinderherzchirurgie); Raum 5.221, Ehrlichweg, Geb. 505, 5. OG, 55131 Mainz, Tel. 17 7067, heinemann@uni-mainz.de
- Heinrichs**, Wolfgang, Univ.-Prof. Dr. med., Klinik für Anästhesiologie; Raum 2.415, Ehrlichweg, Gebäude 505, 55101 Mainz, Tel. 17 7175, wh@anaesthesie.klinik.uni-mainz.de; Wörrstädterstrasse 31, 55283 Nierstein
- Hiemke**, Christoph, Univ.-Prof. Dr. rer. nat., Psychiatrische Klinik und Poliklinik; Untere Zahlbacher Straße 8, 55131 Mainz, Tel. 17 7363 7131, hiemke@mail.uni-mainz.de
- Hommel**, Gerhard, Univ.-Prof. Dr., Institut für Med. Biometrie, Epidemiologie und Informatik; Raum 110, Obere Zahlbacher Str. 69, 55131 Mainz, Tel. 17 3232, hommel@imbei.uni-mainz.de
- Huber**, Christoph, Univ.-Prof. Dr. med., Schwerpunkt Hämatologie / Onkologie; Naunynweg, Gebäude 302, 55131 Mainz, Tel. 17 7281, ch.huber@3-med.klinik.uni-mainz.de
- Huppmann**, Gernot, Univ.-Prof. Dr. med., Dipl.-Psych., Abteilung für Medizinische Psychologie und Medizinische Soziologie; Raum 05-422, Duesbergweg 6, 55099 Mainz, Tel. 39 25904, huppmann@mail.uni-mainz.de

- Jage**, Jürgen, Univ.-Prof. Dr. med., Klinik für Anästhesiologie; Raum 2.419, Ehrlichweg, Gebäude 505, 55101 Mainz, Tel. 17 7273, jage@anaesthesie.klinik.uni-mainz.de
- Jansen**, Bernd, Univ.-Prof. Dr. Dr., Abteilung für Hygiene und Umweltmedizin; Raum 649/650, Hochhaus am Augustusplatz, Mainz, Tel. 39 33126, bjansen@mail.uni-mainz.de
- Junginger**, Theo, Univ.-Prof. Dr. med., Klinik und Poliklinik für Allgemein- und Abdominal-Chirurgie
- Kaina**, Bernd, Univ.-Prof. Dr., Institut für Toxikologie; Raum 450, Obere Zahlbacher Str. 67, 55131 Mainz, Tel. 39 33246, kaina@uni-mainz.de
- Kempski**, Oliver, Univ.-Prof. Dr. med., Institut für Neurochirurgische Pathophysiologie (Univ.-Prof.); Raum U-108, Czernyweg, Geb. 505, 55131 Mainz, Tel. 17 3636, oliver.kempski@uni-mainz.de
- Kirkpatrick**, Charles James, Univ.-Prof., MD, PhD, DSc, FRCPath, Institut für Pathologie; Reisingerweg, Geb. 706, 55131 Mainz, Tel. 17 7305, kirkpatrick@pathologie.klinik.uni-mainz.de
- Knop**, Jürgen, Univ.-Prof. Dr. med., Hautklinik ((Direktor)); Langenbeckstr. 1, Geb. 401, 55131 Mainz, Tel. 17 2910, knop@hautklinik.klinik.uni-mainz.de
- Kölbl**, Heinz, Univ.-Prof. Dr., Klinik und Poliklinik für Geburtshilfe und Frauenkrankheiten; Raum 3-617, Semmelweisweg, Geb.102-C, 55101 Mainz, Tel. 17 7310, koelbl@frauen.klinik.uni-mainz.de
- Konerding**, Moritz A., Univ.-Prof. Dr. med., Institut für Anatomie und Zellbiologie: Makroskopie; Raum 01 471, Becherweg 13, 55128 Mainz, Tel. 39 22549, konerdin@uni-mainz.de
- Kraft**, Joachim, Univ.-Prof. Dr. med. dent., Institut für Zahnärztliche Werkstoffkunde und Technologie; Raum 15, Anselm-Franz-von-Bentzel-Weg 14, 55128 Mainz, Tel. 39 23741, zmk-werkstoffkunde@uni-mainz.de
- Kümmel**, Werner F. (pensioniert), Univ.-Prof. Dr., Institut für Geschichte, Theorie und Ethik der Medizin (pensioniert); Raum 00145, Am Pulverturm 13, 55131 Mainz, Tel. 39 37192, wekuemme@mail.uni-mainz.de
- Lackner**, Karl J., Univ.-Prof. Dr., Institut für Klinische Chemie und Laboratoriumsmedizin; Raum 02161 (2.Stock), Naunynweg, Gebäude 208, 55101 Mainz, Tel. 17 7190
- Letzel**, Stephan, Univ.-Prof. Dr. med. Dipl.-Ing., Institut für Arbeits-, Sozial- und Umweltmedizin; Raum 303, Obere Zahlbacher Straße 67, 55131 Mainz, Tel. 39 33233 35, letzel@uni-mainz.de
- Leube**, Rudolf, Univ.-Prof. Dr. med., Institut für Anatomie und Zellbiologie: Mikroskopie; Raum 00 436, Becherweg 13, 55099 Mainz, Tel. 39 22731, leube@uni-mainz.de
- Loos**, Michael, Univ.-Prof. Dr. rer. nat., Institut für Medizinische Mikrobiologie und Hygiene; Raum 803, Obere Zahlbacher Straße 67, 55131 Mainz, Tel. 39 37237, mloos@mail.uni-mainz.de
- Lüddens**, Hartmut, Univ.-Prof. Dr. rer. nat., Psychiatrische Klinik und Poliklinik; Untere Zahlbacher Straße 8, 55131 Mainz, Tel. 17 5371 5372, lueddens@uni-mainz.de
- Luhmann**, Heiko, Univ.-Prof. Dr. rer. nat., Physiologie; Raum 03-424, Duesbergweg 6, 55128 Mainz, Tel. 39 26070, luhmann@uni-mainz.de
- Lutz**, Beat, Univ.-Prof. Dr. rer. nat., Physiologische Chemie; Raum 03-233, Duesbergweg 6, 55099 Mainz, Tel. 39 25912, beat.lutz@uni-mainz.de
- Maeurer**, Markus, Univ.-Prof. Dr. med., Institut für Medizinische Mikrobiologie und Hygiene; Raum 952, Obere Zahlbacher Straße 67, 55131 Mainz, Tel. 39 33645, maeurer@mail.uni-mainz.de
- Mann**, Wolf, Univ.-Prof. Dr. Dr. h.c. mult., Hals-Nasen-Ohren-Klinik; Raum 3.816, Langenbeckstr. 1, Mainz, Tel. 17 7360, mann@hno.klinik.uni-mainz.de
- Michaelis (beurlaubt)**, Jörg, Univ.-Prof. Dr. med., Institut für Med. Biometrie, Epidemiologie und Informatik; Saarstr. 21, 55129 Mainz, Tel. 39 22301, Praesident@verwaltung.uni-mainz.de
- Müller**, Werner E.G., Univ.-Prof. Dr. rer. nat. et med. habil, Angewandte Molekularbiologie; Raum 02-128, Duesbergweg 6, 55128 Mainz, Tel. 39 25910, wmueller@uni-mainz.de; Semmelweisstr. 12, 65203 Wiesbaden, Tel. 0611-67161
- Müller-Klieser**, Wolfgang, Univ.-Prof. Dr. rer. nat., Pathophysiologie; Raum 01-532, Duesbergweg 6, 55128 Mainz, Tel. 39 25761, wolfgang.mueller-klieser@uni-mainz.de
- Müntefering**, Horst, Univ.-Prof. Dr. med., Abteilung für Kinderpathologie; Langenbeckstr. 1, 55131 Mainz, Tel. 17 7309, muentefering@kinderpatho.klinik.uni-mainz.de
- Münzel**, Thomas, Univ.-Prof. Dr., II. Medizinische Klinik und Poliklinik (Direktor der Klinik); Reisingerweg, 55131 Mainz, Tel. 177250, muenzel@2-med.klinik.uni-mainz.de
- Musholt**, Thomas, Univ.-Prof. Dr. med., Klinik und Poliklinik für Allgemein- und Abdominal-Chirurgie
- Neurath**, Markus, Univ.-Prof. Dr., I. Medizinische Klinik und Poliklinik, neurath@1-med.klinik.uni-mainz.de
- Nix**, Wilfred, Univ.-Prof. Dr. med., Klinik und Poliklinik für Neurologie; Raum NSK 10, Tel. 172224, nix@mail.uni-mainz.de
- Oesch**, Franz (pensioniert), Univ.-Prof. Dr., Institut für Toxikologie; Raum 342, Obere Zahlbacher Straße 67, 55131 Mainz, Tel. 39 33711, Oesch@mail.uni-mainz.de

- Otto**, Gerd, Univ.-Prof. Dr. med., Abteilung für Transplantationschirurgie; Raum Bau 505, Ehrlichweg, App. 17 3613
- Paul**, Norbert W., Univ.-Prof. Dr., M.A., Institut für Geschichte, Theorie und Ethik der Medizin; Raum 00135, Am Pulverturm 13, 55131 Mainz, Tel. 39 37355, npaul@uni-mainz.de
- Perneczky**, Axel, Univ.-Prof. Dr. med. Dr. h.c., Neurochirurgische Klinik und Poliklinik; Raum 2.203-2.204, Czernyweg, 55131 Mainz, Tel. 17 7331, per@nc.klinik.uni-mainz.de
- Pfeiffer**, Norbert, Univ.-Prof. Dr. med., Augenklinik und Poliklinik; Raum H 5-217, Tel. 17 7285, Pfeiffer@augen.klinik.uni-mainz.de
- Pietrzik**, Claus, Univ.-Prof. Dr. rer. nat., Pathobiochemie; Raum 00-225, Duesbergweg 6, 55128 Mainz, Tel. 39 25390, pietrzik@uni-mainz.de
- Plachter**, Bodo, Univ.-Prof. Dr., Institut für Virologie; Raum 710, Obere Zahlbacher Str.67 (Hochhaus), 55131 Mainz, Tel. 39 33652, plachter@mail.uni-mainz.de
- Pohlenz**, Joachim, Univ.-Prof. Dr. med., Kinderklinik und Kinderpoliklinik; Raum 3.306, Czernyweg, 55131 Mainz, Tel. 17 5873, pohlenz@kinder.klinik.uni-mainz.de
- Pollo**, Kunhard, Univ.-Prof. Dr. med., Abteilung für Experimentelle Endokrinologie; Paul-Ehrlicher-Weg 402, 403, 601, 55101 Mainz
- Pommerening**, Klaus, Univ.-Prof. Dr., Institut für Med. Biometrie, Epidemiologie und Informatik; Raum 113, Obere Zahlbacher Str. 69, 55131 Mainz, Tel. 17 3106, pom@imbei.uni-mainz.de
- Reddehase**, Matthias J., Univ.-Prof. Dr., Institut für Virologie; Raum 708, Obere Zahlbacher Straße 67 (Hochhaus), 55131 Mainz, Tel. 39 33651, Matthias.Reddehase@uni-mainz.de
- Reitter**, Bernd, Univ.-Prof. Dr. med., Kinderklinik und Kinderpoliklinik; Czernyweg, 55131 Mainz, Tel. 17 2788, reitter@kinder-klinik.uni-mainz.de
- Reske-Kunz**, Angelika B., Univ.-Prof. Dr. rer. nat., Hautklinik (Leiterin: Klinische Forschergruppe); Raum 01 - 117, Obere Zahlbacher Str. 63 (Verfügungsgeb.), 55131 Mainz, Tel. 39 33349, A.Reske-Kunz@uni-mainz.de
- Rommens**, Pol Maria, Univ.-Prof. Dr. med., Klinik und Poliklinik für Unfallchirurgie; Raum 4.215, Ehrlichweg, 55131 Mainz, Tel. 17 7292, rommens@unfall.klinik.uni-mainz.de
- Scheller**, Herbert, Univ. Prof. Dr. med. dent., Poliklinik für Prothetik; Augustusplatz 2, 53101 Mainz, Tel. 17 3020, scheller@mail.uni-mainz.de
- Schier**, F., Univ.-Prof. Dr., Klinik und Poliklinik für Kinderchirurgie
- Schild**, Hansjörg, Univ.-Prof. Dr., Institut für Immunologie; Raum 1007, Obere Zahlbacher Straße 67, 55131 Mainz, Tel. 39 32401, schild@uni-mainz.de
- Schmidberger**, Heinz, Univ.-Prof. Dr. med., Klinik und Poliklinik für Radioonkologie sowie Strahlentherapie; Raum 720, Gebäude 102, 3.OG, Langenbeckstraße 1, 55131 Mainz, Tel. 17 3850, H.Schmidberger@klinik.uni-mainz.de
- Schmitt**, H.J., Univ.-Prof. Dr. med., Kinderklinik und Kinderpoliklinik (Zentrum präventive Pädiatrie); Czernyweg, 55131 Mainz
- Schreckenberger**, Matthias, Univ.-Prof. Dr. med., Klinik und Poliklinik für Nuklearmedizin; Langenbeckstraße 1, Gebäude 210, 55131 Mainz, Tel. 17 2109, schreckenberger@nuklear.klinik.uni-mainz.de
- Schreiber**, Wolfgang, Univ.-Prof. Dr.rer.nat.et med.habil., Klinik und Poliklinik für Diagnostische und Interventionelle Radiologie (Professor für Medizinische Physik); Raum 32, Gebäude 701, EG, Langenbeckstraße 1, 55131 Mainz, Tel. 17 5285, wschreib@uni-mainz.de
- Schulte**, Erik, Univ. -Prof. Dr. med., Institut für Anatomie und Zellbiologie: Makroskopie; Raum 01 482, Becherweg 13, 55128 Mainz, Tel. 39 22238, schulte@uni-mainz.de
- Sommer**, Clemens, Univ.-Prof. Dr., Abteilung für Neuropathologie; Raum 4.125, Langenbeckstr. 1, 55131 Mainz, Tel. 17 7308, sommer@neuropatho.klinik.uni-mainz.de
- Stoeter**, Peter, Univ.-Prof. Dr. med., Institut für Neuroradiologie; Tel. 17 7141
- Stofft**, Eckart, Univ. -Prof. Dr. med., Institut für Anatomie und Zellbiologie: Mikroskopie; Raum 01 355, Becherweg 13, 55099 Mainz, Tel. 39 22172, stofft@uni-mainz.de
- Stopfkuchen**, Herwig, Univ.-Prof. Dr. med., Kinderklinik und Kinderpoliklinik; Czernyweg, 55131 Mainz, Tel. 17 7329, hsto@kinder.klinik.uni-mainz.de
- Streck**, Rolf E., Univ.-Prof. Dr. rer. nat., Institut für Medizinische Mikrobiologie und Hygiene; Raum 1038, Hochhaus am Augustusplatz, 55101 Mainz, Tel. 39 3209, streck@mail.uni-mainz.de
- Theobald**, Matthias, Univ.-Prof. Dr. med., Schwerpunkt Hämatologie / Onkologie; Naunynweg, Gebäude 302, 55131 Mainz, Tel. 17 5047, m.theobald@3-med.klinik.uni-mainz.de
- Thüroff**, Joachim W., Univ.-Prof. Dr. med., Urologische Klinik und Poliklinik; Raum E 123, Pettenkoferweg, Gebäude 604, 55131 Mainz, Tel. 17 7183, thueroff@urologie.klinik.uni-mainz.de

- Treede**, Rolf-Detlef, Univ.-Prof. Dr. med., Physiologie; Raum 04-424, Duesbergweg 6, 55128 Mainz, Tel. 39 25715, treede@uni-mainz.de
- Urban**, Reinhard, Univ.-Prof. Dr. med. Dr. rer. nat., Institut für Rechtsmedizin (Institutsleiter); Raum 00 214, Am Pulverturm 3, 55131 Mainz, Tel. 39 32179, rurban@mail.uni-mainz.de
- Vaupel**, Peter, Univ.-Prof. Dr. med., M.A./Univ. Harvard, Pathophysiologie; Raum 02-242, Duesbergweg 6, 55128 Mainz, Tel. 39 25929 u 20028, vaupel@uni-mainz.de
- Vollrath**, Lutz, Univ.-Prof. Dr. (emeritiert), Institut für Anatomie und Zellbiologie: Mikroskopie; Raum U1 483, Becherweg 13, 55099 Mainz, Tel. 39 22248, vollrath@uni-mainz.de
- von Baumgarten**, Rudolf, Univ.-Prof. Dr. med., emeritiert, Pathophysiologie; Raum 05-627, Duesbergweg 6, 55128 Mainz
- Wagner**, Wilfried, Univ.-Prof. Dr. med. Dr. med. dent., Klinik für Mund- Kiefer- und Gesichtschirurgie; Augustusplatz 2 Geb. 901, 55131 Mainz, Tel. 17 3060
- Wagner**, Wolfgang, Univ.-Prof. Dr. med., Oberarzt, Neurochirurgische Klinik und Poliklinik; Raum 2.214, Czernyweg, Gebäude 505, 55131 Mainz, Tel. 17 7142, wagner@nc.klinik.uni-mainz.de
- Weber**, Matthias M., Univ.-Prof. Dr. med., Schwerpunkt Endokrinologie und Stoffwechselerkrankungen; Raum 2-18, Naunynweg, Gebäude 303, 55101 Mainz, Tel. 17 7260, MMWeber@uni-mainz.de
- Wehrbein**, Heiner, Univ.-Prof. Dr. Dr., Poliklinik für Kieferorthopädie; Augustusplatz 2, 55131 Mainz, Tel. 17 7245, bachtadse@kieferortho.klinik.uni-mainz.de
- Weilemann**, L. Sacha, Univ.-Prof. Dr., Leiter der Klinischen Toxikologie, II. Medizinische Klinik und Poliklinik; Raum Bau 209 EG, Tel. 17 7167, L.S.Weilemann@giftinfo.uni-mainz.de
- Werner**, Christian, Univ.-Prof. Dr. med., Klinik für Anästhesiologie; Raum 2.411, Ehrlichweg, Gebäude 505, 55131 Mainz, Tel. 17 7117
- Willershhausen**, Brita, Univ.-Prof. Dr. med.dent. Dipl.-Chem., Poliklinik für Zahnerhaltungskunde; Augustusplatz 2, 55131 Mainz, Tel. 17 7246, willersh@uni-mainz.de
- Wojnowski**, Leszek, Univ.-Prof. Dr. med., Institut für Pharmakologie; Raum 1354, Obere Zahlbacher Straße 67, 55131 Mainz, Tel. 39 33460, wojnowski@uni-mainz.de
- Wölfel**, Thomas, Univ.-Prof. Dr. med., Schwerpunkt Hämatologie / Onkologie; Naunynweg, Gebäude 302, 55131 Mainz, Tel. 17 3797, t.woelfel@3-med.klinik.uni-mainz.de
- Zabel**, Bernhard, Univ.-Prof. Dr. med., Kinderklinik und Kinderpoliklinik; Czernyweg, 55131 Mainz, Tel. 17 6826, zabel@molgen.medizin.uni-mainz.de
- Zander**, Rolf, Univ.-Prof. Dr. med., Pathophysiologie; Raum 02-619, Duesbergweg 6, 55128 Mainz, Tel. 39 25930, zander@uni-mainz.de
- Zepp**, Fred, Univ.-Prof. Dr. med., Kinderklinik und Kinderpoliklinik; Czernyweg, 55131 Mainz, Tel. 17 7326
- Zöllner**, E. Jürgen, Univ.-Prof. Dr. med., (beurlaubt), Physiologische Chemie; Duesbergweg 6, 55128 Mainz

Professorinnen/Professoren

- Cordes**, Uwe, Prof. Dr. med., Schwerpunkt Endokrinologie und Stoffwechselerkrankungen; Bahnhofplatz 2, 55116 Mainz, Tel. 231362
- Galle**, Peter R., Univ.-Prof. Dr., I. Medizinische Klinik und Poliklinik; Raum Geb. 301, Raum 228, Tel. 17 7275, galle@mail.uni-mainz.de
- Happ**, Joachim, Prof. Dr. med. (beurlaubt), Schwerpunkt Endokrinologie und Stoffwechselerkrankungen; Düsseldorf Str.1-7, 60329 Frankfurt, Tel. 069 257868 0
- Lippert**, Burkard M., Prof. Dr., Hals-Nasen-Ohren-Klinik; Langenbeckstr. 1, 55101 Mainz, Lippert@hno.klinik.uni-mainz.de
- Oesch**, Barbara, Prof. Dr. med., Institut für Toxikologie; Raum 400, Obere Zahlbacher Str. 67, 55131 Mainz, Tel. 39 34374, Oeschb@mail.uni-mainz.de
- Reuss**, Stefan, Prof. Dr. rer. nat. et med. habil., Institut für Anatomie und Zellbiologie: Mikroskopie; Raum 00 473, Becherweg 13, 55128 Mainz, Tel. 39 23207, reuss@uni-mainz.de
- Schmidt**, Lutz G., Prof. Dr., Dipl.-Psych., Psychiatrische Klinik und Poliklinik; Untere Zahlbacher Straße 8, 55131 Mainz, Tel. 17 7335, schmidt@psychiatrie.klinik.uni-mainz.de
- Schrezenmeir**, Jürgen, Prof. Dr. med., Schwerpunkt Endokrinologie und Stoffwechselerkrankungen; Institut für Physiologie u. Biochemie der Ernährung, Bundesanstalt für Milchforschung, Hermann-Weigmann-Str. 1, 24103 Kiel, Tel. 0431 609 2220, schrezenmeir@bafm.de

apl. Professorinnen/Professoren

- Arendes**, Josef, Prof.Dr.rer.nat. et med.habil., Physiologische Chemie; Raum 01-130, Duesbergweg 6, 55128 Mainz, Tel. 39 25936, arendes@uni-mainz.de
- Beck**, Michael, Prof. Dr., Kinderklinik und Kinderpoliklinik; Czernyweg, 55131 Mainz, Tel. 17 2398, beck@kinder.klinik.uni-mainz.de

- Biesterfeld**, Stefan, Prof. Dr., Institut für Pathologie (Unterrichtsbeauftragter); Reisingerweg, Geb. 706, 55131 Mainz, Tel. 17 3266, biesterfeld@pathologie.klinik.uni-mainz.de
- Böhmer**, Gerd, Prof. Dr. rer. nat. et med. habil., Physiologie; Raum 04-531, Duesbergweg 6, 55128 Mainz, Tel. 39 25770, boehmer@uni-mainz.de
- Breter**, Hans-Joachim, Prof. Dr. med., Pathobiochemie; Raum 01-317, Duesbergweg 6, 55128 Mainz, Tel. 39 25909, breter@mail.uni-mainz.de
- Eckardt**, Anke, apl. Prof., Orthopädische Klinik und Poliklinik; Pettenkoferweg, 55131 Mainz, Tel. 17 7374, eckardt@mail.uni-mainz.de
- Fischer**, Klaus-Dietrich, Prof. Dr. phil., M.A., Institut für Geschichte, Theorie und Ethik der Medizin; Raum 00141, Am Pulverturm 13, 55131 Mainz, Tel. 39 37356, kdfisch@mail.uni-mainz.de
- Grunert**, Peter, Univ.-Prof. Dr. med., Oberarzt, Neurochirurgische Klinik und Poliklinik; Raum 2.545, Czernyweg, Gebäude 505, 55131 Mainz, Tel. 17 7331, grunert@nc.klinik.uni-mainz.de
- Gutjahr**, Peter, Prof. Dr., Kinderklinik und Kinderpoliklinik; Czernyweg, 55131 Mainz, Tel. 17 2112, gutjahr@kinder.klinik.uni-mainz.de
- Hake**, Ulrich, Prof. Dr., Klinik und Poliklinik für Herz-, Thorax- und Gefäßchirurgie; Raum 5.222, Ehrlichweg, Geb. 505, 55101 Mainz, Tel. 17 2105, hake@uni-mainz.de
- Himmrich**, Ewald, Prof. Dr., II. Medizinische Klinik und Poliklinik; Raum Geb. 701, 4. Stock, Reisingerweg, 55131 Mainz, Tel. 17 72 65, himmrich@2-med.klinik.uni-mainz.de
- Jung**, M., Prof. Dr. med., Katholisches Klinikum Mainz-St Hildegardis-Krankenhaus; Hildegardstraße 2, 55131 Mainz
- Kahaly**, Georg, apl. Prof. Dr. med., Schwerpunkt Endokrinologie und Stoffwechselerkrankungen; Raum 2-05, Naunynweg, Gebäude 303, 55101 Mainz, Tel. 17 6846, Kahaly@mail.uni-mainz.de
- Keilmann**, Annerose, Prof. Dr. med., Schwerpunkt Kommunikationsstörungen (Phoniatry/Pädaudiologie); Raum 8-202, Langenbeckstraße 1, Gebäude 102 H, 55131 Mainz, Tel. 17 7365, keilmann@kommunikation.klinik.uni-mainz.de
- Nawrath**, Hermann, apl. Prof. Dr. med., Institut für Pharmakologie; Raum 1146, Obere Zahlbacher Straße 67, 55131 Mainz, Tel. 39 37298, Nawrath@uni-mainz.de
- Pietsch**, Michael, Prof. Dr., Abteilung für Hygiene und Umweltmedizin; Raum 549, Hochhaus am Augustusplatz, 55131 Mainz, Tel. 39 33153, mpietsch@mail.uni-mainz.de
- Platt**, Karl-Ludwig, Prof. Dr. rer. nat., Institut für Toxikologie (Toxikologie); Raum 408, Obere Zahlbacher Str. 67, 55131 Mainz, Tel. 39 34370, platt@mail.uni-mainz.de
- Preußner**, Paul-Rolf, apl. Prof. Dr. med. Dr. rer. nat., Augenklinik und Poliklinik
- Röschke**, Joachim, Prof. Dr. Dr., Psychiatrische Klinik und Poliklinik; St. Valentinushaus, Suttonstr. 24, 65399 Kiedrich, Tel. 06123 603 236, roeschke@st-valentinushaus.de
- Saloga**, Joachim, Prof. Dr., Hautklinik (Oberarzt); Raum 142, Langenbeckstr.1, Geb. 401, 55131 Mainz, Tel. 17 3751, saloga@hautklinik.klinik.uni-mainz.de
- Schmitt**, Edgar, Prof. Dr., Institut für Immunologie; Raum 1011, Obere Zahlbacher Straße 67, 55131 Mainz, Tel. 39 33228, eschmitt@mail.uni-mainz.de
- Schopf**, Rudolf, Prof. Dr., Hautklinik (Oberarzt); Langenbeckstr. 1, Geb. 401, 55131 Mainz, Tel. 17 7108, schopf@hautklinik.klinik.uni-mainz.de
- Schramm**, Peter, Prof. Dr., Hautklinik (Oberarzt, Unterrichtsbeauftragter); Raum 446, Langenbeckstr. 1, Geb. 401, 55131 Mainz, Tel. 17 7259, pschramm@mail.uni-mainz.de
- Schröder**, Heinz-Christoph, apl. Prof. Dr. med. Dr. rer. nat., Angewandte Molekularbiologie; Raum 02-124, Duesbergweg 6, 55128 Mainz, Tel. 39 25791, hschroed@uni-mainz.de; Hans-Bredow-Str. 37a, 65189 Wiesbaden, Tel. 0611-761391
- Thoemke**, Frank, Prof. Dr., Klinik und Poliklinik für Neurologie; Reisingerweg, 55131 Mainz, Tel. 17 7194, thoemke@neurologie.klinik.uni-mainz.de
- von Eichel-Streiber**, Christoph, apl. Prof., Institut für Medizinische Mikrobiologie und Hygiene; Hochhaus am Augustusplatz, 55101 Mainz, Tel. 39 30020, veichel@mail.uni-mainz.de

Entpflichtete/ i. R. befindliche Professorinnen/Professoren

- Barnikol**, Wolfgang, Univ.-Prof. Dr. med. Dr. rer. nat., Physiologie; Duesbergweg 6, 55128 Mainz
- Beyer**, Jürgen, Univ.-Prof. Dr. med. (pensioniert), Schwerpunkt Endokrinologie und Stoffwechselerkrankungen; Naunynweg, Gebäude 303, 55101 Mainz, Tel. 86907, H.K.Juergen.Beyer@web.de
- Claus**, Hans-Günther, Prof. Dr. med., (pensioniert), Klinik und Poliklinik für Diagnostische und Interventionelle Radiologie; privat: Oberer Laubenheimer Weg 37, 55131 Mainz, Tel. 834156
- Dupuis**, Heinrich, Prof. Dr. agr., pensioniert, Institut für Arbeits-, Sozial- und Umweltmedizin; Raum 313, Obere Zahlbacher Straße 67, 55131 Mainz, Tel. 39 33236

- Falke**, Dietrich, Univ.-Prof. Dr. (emeritiert), Institut für Virologie; Raum 700, Obere Zahlbacher Straße 67, 55131 Mainz, Tel. 39 37382
- Gärtner**, Jürgen, Univ.-Prof. Dr. (pensioniert), Augenklinik und Poliklinik; Tel. 475325
- Haas**, Jean Peter, Prof. Dr.med., (pensioniert), Klinik und Poliklinik für Diagnostische und Interventionelle Radiologie; privat: Bündastraße 1A, CH-7260 Davos Dorf, Tel. 0041 81 4165832, Prof.Dr.JeanPeterHaas@t-online.de
- Habighorst**, Ludwig-Volker, Prof. Dr.med., (pensioniert), Klinik und Poliklinik für Diagnostische und Interventionelle Radiologie; privat: Kurt-Schumacher-Straße 2a, 56077 Koblenz, Tel. 0261 802287, lhabighorst@globalserve.de
- Heinemann**, Manfred, Univ.-Prof. Dr. med. (pensioniert), Schwerpunkt Kommunikationsstörungen; Dahlienweg 12, 55126 Mainz, Tel. 474096
- Hoffmann**, S. O., Univ.-Prof. Dr. med. Dipl.-Psych. (pensioniert), Klinik und Poliklinik für Psychosomatische Medizin und Psychotherapie
- Hohenfellner**, Rudolf, Univ.-Prof. Dr. med. em., Urologische Klinik und Poliklinik; Pettenkoferweg, Gebäude 604, 55131 Mainz, Tel. 172081
- Hopf**, Hanns Christian, Univ.-Prof. Dr. (emeritiert), Klinik und Poliklinik für Neurologie; Reisingerweg, 55131 Mainz
- Kilbinger**, Heinz, Univ.-Prof. Dr. (pensioniert), Institut für Pharmakologie ((Sokrates-Koordinator für den Austausch mit Frankreich und Italien)); Raum 1113, Obere Zahlbacher Straße 67, 55131 Mainz, Tel. 39 37379, kilbinge@uni-mainz.de
- Knapstein**, Paul-Georg, Univ.-Prof. Dr. (pensioniert), Klinik und Poliklinik für Geburtshilfe und Frauenkrankheiten (Fachbereich 04-Medizin); Semmelweis-Weg, Geb. 102-C, 55101 Mainz
- Konietzko**, Johannes, Univ.-Prof. Dr. med., pensioniert, Institut für Arbeits-, Sozial- und Umweltmedizin (pensioniert); Am Apfelberg 15/1, 72076 Tübingen, Tel. 07071 61458
- Kümmerle**, Fritz, Univ.-Prof. Dr. (emeritiert), Klinik und Poliklinik für Allgemein- und Abdominal-Chirurgie
- Kutzner**, Joachim, Univ.-Prof. Dr. med., (pensioniert), Klinik und Poliklinik für Radioonkologie sowie Strahlentherapie
- Lipp**, Markus, Univ.-Prof. Dr. med. Dr. dent. (pensioniert), Klinik für Anästhesiologie; Ehrlichweg, Gebäude 505, 55101 Mainz
- Maelicke**, Alfred, Univ.-Prof. Dr. rer. nat., Physiologische Chemie; Duesbergweg 6, 55128 Mainz, alfred.maelicke@uni-mainz.de
- Meyer zum Büschenfelde**, Karl-Hermann, Univ.-Prof.Dr.med.Dr.med.vet.Dr.h.c.FRCP (emeritiert), I. Medizinische Klinik und Poliklinik; Trabener Str. 8, 14193 Berlin, Tel. 030 89540085
- Meyer**, Jürgen, Univ.-Prof. Dr. (emeritiert), II. Medizinische Klinik und Poliklinik; Reisingerweg, 55131 Mainz, Tel. 17 7250, meyer@2-med.klinik.uni-mainz.de
- Muscholl**, Erich, Univ.-Prof. Dr. (emeritiert), Institut für Pharmakologie; Raum 1147, Obere Zahlbacher Straße 67, 55131 Mainz, Tel. 39 37170
- Ohler**, Werner, Univ.-Prof. Dr. (pensioniert), I. Medizinische Klinik und Poliklinik
- Olbert**, Dorothea, Univ.-Prof. Dr. (pensioniert), Augenklinik und Poliklinik
- Otte**, Paul, Univ.-Prof. Dr. (emeritiert), Orthopädische Klinik und Poliklinik; Unterer Michelsberg 10, 55129 Mainz, Tel. 82886
- Prellwitz**, Winfried, Univ.-Prof. Dr., Institut für Klinische Chemie und Laboratoriumsmedizin
- Rittner**, Christian, Univ.-Prof. Dr. med., pensioniert, Institut für Rechtsmedizin; Am Pulverturm 3, 55131 Mainz, rittner@mail.uni-mainz.de
- Rüde**, Erwin, em. Univ.-Prof. Dr., Institut für Immunologie; Obere Zahlbacher Straße 67, 55131 Mainz, Tel. 39 37288
- Schilling**, Fritz, Univ.-Prof. Dr. med., (pensioniert), I. Medizinische Klinik und Poliklinik; Hebbelstr. 20, 55127 Mainz, Tel. 71131
- Schmidt**, Berthold, Univ.-Prof. Dr. med., Dr. rer. nat., Dipl.-Chem., pensioniert, Pathobiochemie; Duesbergweg 6, 55128 Mainz, bschmidt@mail.uni-mainz.de
- Schönberger**, Winfried, Univ.-Prof. Dr. (pensioniert), Kinderklinik und Kinderpoliklinik; Czernyweg, 55131 Mainz
- Sergl**, Hans Georg, Univ.-Prof.Dr.med.dent.Dipl.-Psych.(erimitiert), Fachbereich 04 - Medizin; Augustusplatz 2 Geb. 901, 55131 Mainz, Tel. 17 3042, Sergl@kieferortho.klinik.uni-mainz.de
- Spranger**, Jürgen, Univ.-Prof. Dr. (emeritiert), Kinderklinik und Kinderpoliklinik; Czernyweg, 55131 Mainz, Tel. 17 3525, spranger@wserv.kinder.klinik.uni-mainz.de
- Stocksmeier**, Uwe, Univ.-Prof. Dr. med. Dr. phil. Dipl.-Psych., Abteilung für Medizinische Psychologie und Medizinische Soziologie (Lehrveranstaltungen im Bereich des Klinikums)

- Thelen**, Manfred, Univ.-Prof. Dr. med., (pensioniert), Klinik und Poliklinik für Diagnostische und Interventionelle Radiologie
- Wanitschke**, Roland, Univ.-Prof. Dr. (pensioniert), I. Medizinische Klinik und Poliklinik; Raum Geb. 701, 10. OG, Tel. 177118
- Weinblum**, Dieter, Univ.-Prof. Dr.-Ing., et med. habil. (pensioniert), Physiologische Chemie; Duesbergweg 6, 55128 Mainz, weinblum@uni-mainz.de
- Wolf**, Rudolf, Univ.-Prof. Dr.rer.nat et med.habil. (pensioniert), Klinik und Poliklinik für Diagnostische und Interventionelle Radiologie; Raum 524, Gebäude 601, 5.OG, Langenbeckstraße 1, 55131 Mainz, Tel. 17 7377, ruwolf@mail.uni-mainz.de; privat: Fichtenstraße 3, 65510 Hünstetten-Oberlibbach, Tel. 06128-71516
- Zahn**, Rudolf K., Univ.-Prof. Dr. med., Dr. h.c. (emeritiert), Physiologische Chemie; Raum 00-309, AMMUG, Verfügungsgebäude für Forschung und Entwicklung, Obere Zahlbacher Str. 63, 55131 Mainz, Tel. 39 33315, RZahn@mail.uni-mainz.de

Hochschuldozentinnen/dozenten

- Closs**, Ellen Ildicho, HD Dr. rer. nat., Institut für Pharmakologie; Raum 1215, Obere Zahlbacher Straße 67, 55131 Mainz, Tel. 39 33178, closs@uni-mainz.de
- Fritz**, Gerhard, Dr. rer. nat. et med. habil., Institut für Toxikologie; Raum 1540, Obere Zahlbacher Str. 67, 55131 Mainz, Tel. 39 33627, fritz@uni-mainz.de
- Husmann**, Matthias, HD Dr., Institut für Medizinische Mikrobiologie und Hygiene; Raum 938, Obere Zahlbacher Straße 67, 55131 Mainz, Tel. 39 33128.
- Kröger**, Stephan, Dr. rer. nat. habil., Physiologische Chemie; Raum 03-120, Duesbergweg 6, 55128 Mainz, Tel. 39 25797, skroeger@uni-mainz.de
- Leßmann**, Volkmar, Dr. rer. nat. habil., Physiologie; Raum 03-619, Duesbergweg 6, 55099 Mainz, Tel. 39 25924, lessmann@uni-mainz.de
- Müller**, Thomas, HD Dr. med., Institut für Anatomie und Zellbiologie: Makroskopie; Raum 01 472, Becherweg 13, 55128 Mainz, Tel. 39 23494, tmueller@uni-mainz.de
- Petry**, Franz, HD Dr., Institut für Medizinische Mikrobiologie und Hygiene; Raum 834, Obere Zahlbacher Straße 67, 55131 Mainz, Tel. 39 33139, fpetry@uni-mainz.de
- Pitton**, Michael B., HD Dr.med., Klinik und Poliklinik für Diagnostische und Interventionelle Radiologie; Raum E 207, Gebäude 505, EG, Langenbeckstraße 1, 55131 Mainz, Tel. 17 2057, pitton@radiologie.klinik.uni-mainz.de
- Prange**, Reinhild, HD Dr., Institut für Medizinische Mikrobiologie und Hygiene; Obere Zahlbacher Straße 67, 55131 Mainz, Tel. 39 36750, prange@mail.uni-mainz.de
- Sapp**, Martin, HD Dr., Institut für Medizinische Mikrobiologie und Hygiene; Raum 911, Obere Zahlbacher Straße 67, 55131 Mainz, Tel. 39 36749, sapp@mail.uni-mainz.de
- Schwarting**, Andreas, HD Dr. med., I. Medizinische Klinik und Poliklinik, aschwart@mai.uni-mainz.de
- Spessert**, Rainer, HD Dr. rer. nat. et med. habil., Institut für Anatomie und Zellbiologie: Mikroskopie; Raum 00 494, Becherweg 13, 55099 Mainz, Tel. 39 23718, spessert@uni-mainz.de
- Thews**, Oliver, Dr. med. habil., Pathophysiologie; Raum 02-633, Duesbergweg 6, 55128 Mainz, Tel. 39 25209, olthews@uni-mainz.de
- Windoffer**, Reinhard, HD Dr. rer. nat. et med. habil., Institut für Anatomie und Zellbiologie: Mikroskopie; Raum 00 462, Becherweg 13, 55128 Mainz, Tel. 39 23720, Windoff@uni-mainz.de

Privatdozentinnen/Privatdozenten

- Bartsch**, Oliver, Priv. Doz. Dr. med., Institut für Humangenetik; Universitätsklinikum, Geb. 604, 4. Etage, 55101 Mainz, Tel. 17 5791, bartsch@humgen.klinik.uni-mainz.de
- Becker**, Detlef, Priv. Doz. Dr. med., Hautklinik (Oberarzt); Raum 520, Langenbeckstr. 1, Geb. 401, 55131 Mainz, Tel. 17 3679, becker@hautklinik.klinik.uni-mainz.de
- Beetz**, Rolf, Priv. Doz. Dr. med., Kinderklinik und Kinderpoliklinik (Unterrichtsbeauftragter); Raum 1.226, Czernyweg, 55131 Mainz, Tel. 17 3937, beetz@kinder.klinik.uni-mainz.de
- Behneke**, Alexandra, Priv. Doz. Dr. med. dent., Poliklinik für Zahnärztliche Chirurgie; Augustusplatz 2, 55131 Mainz, Tel. 17 7332
- Bierbach**, Hartmut, Priv. Doz. Dr. med., II. Medizinische Klinik und Poliklinik; Raum 1020, Bau 701, Reisingerweg, 55131 Mainz, Tel. 17 22 15, bierbach@2-med.klinik.uni-mainz.de
- Blankenberg**, Stefan, Priv. Doz. Dr. med., II. Medizinische Klinik und Poliklinik; Raum 325, Tel. 175169, stefan.blankenberg@uni-mainz.de
- Böcher**, Wulf Otto, Priv. Doz. Dr. med., I. Medizinische Klinik und Poliklinik; Tel. 17 2666

- Brambrink**, Ansgar, Priv. Doz. Dr. med., (beurlaubt), Klinik für Anästhesiologie; Ehrlichweg, Gebäude 505, 55101 Mainz
- Brenner**, Walburgis, Dr. rer. nat. et med. habil., Urologische Klinik und Poliklinik; Raum E 225, Pettenkoferweg, Gebäude 604, 55131 Mainz, Tel. 17 2740, brenner@uni-mainz.de
- Dahmen**, Norbert, Priv. Doz. Dr. med., Psychiatrische Klinik und Poliklinik; Untere Zahlbacher Straße 8, 55131 Mainz, Tel. 17 3757, ndahmen@mail.psychiatrie.klinik.uni-mainz.de
- Daubländer**, Monika, Priv.-Doz. Dr. med. Dr. med. dent., Poliklinik für Zahnärztliche Chirurgie; Raum 19, Augustusplatz 2, 55101 Mainz, daublaender@oralchir.klinik.uni-mainz.de
- Egle**, Ulrich T., Priv. Doz. Dr. med., Klinik und Poliklinik für Psychosomatische Medizin und Psychotherapie (Ltd. Oberarzt); Raum 1.614, Bau 920, Untere Zahlbacher Straße 8, 55131 Mainz, Tel. 17 7381, egle@psychosomatik.klinik.uni-mainz.de
- Ernst**, Claus-Peter, PD.Dr. med. dent, Akad.ORat, OA, Poliklinik für Zahnerhaltungskunde; Augustusplatz 2, 55131 Mainz, Tel. 17 6883, ernst@uni-mainz.de
- Espinola-Klein**, Christine, Priv. Doz. Dr. med., II. Medizinische Klinik und Poliklinik; Tel. 17 2849, espinola@mail.uni-mainz.de
- Filippi**, Ronald, Priv. Doz. Dr. med., Ltd. Oberarzt, Neurochirurgische Klinik und Poliklinik; Raum 2.535, Czernyweg, Gebäude 505, 55131 Mainz, Tel. 17 4247, filippi@nc.klinik.uni-mainz.de
- Fischer**, Thomas, Priv. Doz. Dr. med., Schwerpunkt Hämatologie / Onkologie; Naunynweg, Gebäude 302, 55131 Mainz, Tel. 176544
- Forst**, Thomas, PD Dr. med., Schwerpunkt Endokrinologie und Stoffwechselerkrankungen; Institut für klinische Forschung und Entwicklung, Parcussr. 8, 55116 Mainz, Tel. 5763610, thomasF@ikfe.de
- Gervais**, Hendrik, Priv. Doz. Dr. med., Klinik für Anästhesiologie; Raum 2.407, Ehrlichweg, Gebäude 505, 55101 Mainz, Tel. 17 2379, gervais@anaesthesie.klinik.uni-mainz.de
- Gosepath**, Jan, Priv. Doz. Dr. med., Hals-Nasen-Ohren-Klinik; Raum 3.825, Langenbeckstr. 1, 55101 Mainz, Tel. 17 7361, gosepath@hno.klinik.uni-mainz.de
- Grus**, Franz-Hermann, Priv. Doz. Dr. med. Dr. rer. nat., Augenklinik und Poliklinik; Raum H 1.234, Tel. 17 3328, F@Grus.de
- Hardt**, Jochen, Priv.-Doz. Dr.phil., Klinik und Poliklinik für Psychosomatische Medizin und Psychotherapie; Raum 1.620, Bau 920, Untere Zahlbacher Straße 8, 55131 Mainz, Tel. 17 2165, Hardt@psychosomatik.klinik.uni-mainz.de
- Herr**, Wolfgang, Priv. Doz. Dr. med., Schwerpunkt Hämatologie / Onkologie; Naunynweg, Gebäude 302, 55131 Mainz, Tel. 17 2710, w.herr@3-med.klinik.uni-mainz.de
- Hessmann**, Martin, Priv. Doz. Dr. med., Oberarzt, Klinik und Poliklinik für Unfallchirurgie; Raum 4.221, Ehrlichweg, 55131 Mainz, Tel. 17 2845, hessmann@unfall.klinik.uni-mainz.de
- Heußel**, Claus Peter, PD Dr.med., Klinik und Poliklinik für Diagnostische und Interventionelle Radiologie; Raum Gebäude 210, EG, Langenbeckstraße 1, 55131 Mainz, Tel. 17 7358 oder 2499, heussel@radiologie.klinik.uni-mainz.de
- Hohbach-Hohenfellner**, Katharina, Priv. Doz. Dr. med., Kinderklinik und Kinderpoliklinik, hohenfellner@gmx.de
- Horstick**, Georg, Priv. Doz. Dr. med., II. Medizinische Klinik und Poliklinik; Tel. 17 2230, horstick@2-med.klini.uni-mainz.de
- Huber**, Michael, Priv. Doz. Dr. med., Klinik und Poliklinik für Psychosomatische Medizin und Psychotherapie (Oberarzt Konsilambulanz); Raum 208, Bau 601, Untere Zahlbacher Straße 8, 55131 Mainz, Tel. 17 2999, huber@psychosomatik.klinik.uni-mainz.de
- Jonuleit**, Helmut, HD Dr., Hautklinik (Dermatologie); Langenbeckstr. 1, Geb. 401, 55131 Mainz, Tel. 17 2957, jonuleit@hautklinik.klinik.uni-mainz.de
- Kanzler**, Stephan, Priv. Doz. Dr. med., I. Medizinische Klinik und Poliklinik, kanzler@mail.uni-mainz.de
- Klages**, Ulrich, PD Dr. phil. et med. habil., Poliklinik für Kieferorthopädie; Raum 572, Augustusplatz 2, 55101 Mainz, Tel. 176926, klages@kieferortho.klinik.uni-mainz.de
- Kleinert**, Hartmut, PD Dr. rer. nat., Ak. Oberrat, Institut für Pharmakologie; Raum 1143, Obere Zahlbacher Straße 67, 55131 Mainz, Tel. 39 33245, kleinert@uni-mainz.de
- Kreisler**, Matthias, PD Dr. med. dent., Poliklinik für Zahnärztliche Chirurgie; Augustusplatz 2, 55101 Mainz, matthiaskreisler@web.de
- Kreitner**, Karl-Friedrich, PD Dr.med., Klinik und Poliklinik für Diagnostische und Interventionelle Radiologie; Raum Gebäude 505, EG, Langenbeckstraße 1, 55131 Mainz, Tel. 17 4160 oder 2019, kreitner@radiologie.klinik.uni-mainz.de
- Kunkel**, Martin, Priv.-Doz. Dr. med. Dr. med. dent., Klinik für Mund- Kiefer- und Gesichtschirurgie, kunkel@mkg.klinik.unimainz.de

- Kunt**, Thomas, PD Dr. med., Schwerpunkt Endokrinologie und Stoffwechselerkrankungen; Kreiskrankenhaus Südliche Weinstraße, Georg-Staab-Str. 3, 76855 Annweiler am Trifels, Tel. 06346 9700, dr.th.kunt@t-online.de
- Laubach**, Wilfried, Priv. Doz. Dr. biol. hom., M.A., Abteilung für Medizinische Psychologie und Medizinische Soziologie; Raum 05-428 (links), Duesbergweg 6, 55099 Mainz, Tel. 39 25979, laubach@mail.uni-mainz.de
- Lichtwald**, Klaus, PD Dr. rer. nat., Schwerpunkt Endokrinologie und Stoffwechselerkrankungen; Raum 2-14, Naunynweg, Gebäude 303, 55101 Mainz, Tel. 17 7268, lichtwald@uni-mainz.de
- Mann**, Klaus, Priv. Doz. Dr. med., Psychiatrische Klinik und Poliklinik; Untere Zahlbacher Straße 8, 55131 Mainz, Tel. 17 7337, mann@mail.psychiatrie.klinik.uni-mainz.de
- Mannhardt-Laakmann**, Wilma, Priv. Doz. Dr. med., Kinderklinik und Kinderpoliklinik; Czernyweg, 55131 Mainz, Tel. 17 7425, mannhard@kinder.klinik.uni-mainz.de
- Melchior**, Sebastian, Priv. Doz. Dr. med., Ltd. Oberarzt, Urologische Klinik und Poliklinik; Raum E 223, Pettenkoferweg, Gebäude 604, 55131 Mainz, Tel. 17 7203, sebmel@mail.uni-mainz.de
- Meurer**, Andrea, Priv. Doz. Dr. med., Orthopädische Klinik und Poliklinik; Pettenkoferweg, 55131 Mainz, Tel. 17 7375, meurer@mail.uni-mainz.de
- Mildenberger**, Peter, PD Dr.med., Klinik und Poliklinik für Diagnostische und Interventionelle Radiologie; Raum E 424, Gebäude 505, EG, Langenbeckstraße 1, 55131 Mainz, Tel. 17 7126 oder 2019, milden@radiologie.klinik.uni-mainz.de
- Müller**, Lars Peter, Priv. Doz. Dr. med., Oberarzt, Klinik und Poliklinik für Unfallchirurgie; Raum 3.212, Ehrlichweg, 55131 Mainz, Tel. 17 2662, mueller@unfall.klinik.uni-mainz.de
- Müller**, Matthias J., Priv. Doz. Dr. med., Dipl.-Psych., Psychiatrische Klinik und Poliklinik; ZSP Rheinblick, Kloster-Eberbach-Str. 4, 65346 Eltville, m.mueller@ZSP-rheinblick.de
- Müller-Forell**, Wibke, Priv. Doz. Dr. med., Institut für Neuroradiologie; Tel. 17 6785
- Muttray**, Axel, Priv.-Doz. Dr. med., Institut für Arbeits-, Sozial- und Umweltmedizin; Raum 307b, Obere Zahlbacher Straße 67, 55131 Mainz, Tel. 39 33121, amuttray@mail.uni-mainz.de
- Nink**, Manfred, PD Dr. med., Schwerpunkt Endokrinologie und Stoffwechselerkrankungen; Pneumologisch-Internistische Facharztpraxis, Gladbacher Str. 21, 65388 Schlangenbad-Hausen v.d.H., Tel. 06129 9974
- Peetz**, Dirk, Priv. Doz. Dr. med., Institut für Klinische Chemie und Laboratoriumsmedizin; Raum 2. Stock, Naunynweg, Gebäude 208, 55101 Mainz, Tel. 17 2632, peetz@zentrallabor.klinik.uni-mainz.de
- Pistorius**, Alexander, PD Dr. med. dent., Akad ORat, OA, Poliklinik für Zahnerhaltungskunde; Augustusplatz 2, 55131 Mainz, Tel. 17 3557, pistoriu@uni-mainz.de
- Pitz**, Susanne, Priv. Doz. Dr. med., Augenklinik und Poliklinik; Raum F 0 308, Tel. 17 6762, Pitz@augen.klinik.uni-mainz.de
- Pötsch-Schneider**, Lucia, Priv.Doiz.Dr. med.Dipl.Ing., Institut für Rechtsmedizin; Raum 02 231, Am Pulverturm 3, 55131 Mainz, Tel. 39 37388, poetsch@mail.uni-mainz.de
- Queisser-Luft**, Annette, Priv. Doz. Dr. med., Kinderklinik und Kinderpoliklinik (Geburtenregister Mainzer Modell); Czernyweg, 55131 Mainz, Tel. 17 2773, queisser@wserv.kinder.klinik.uni-mainz.de
- Reisch**, Robert, Priv. Doz. Dr. med., Oberarzt, Neurochirurgische Klinik und Poliklinik; Raum 2.536, Czernyweg, Gebäude 505, 55131 Mainz, Tel. 175013, robireisch@web.de
- Sahin**, Ugur, Priv. Doz. Dr. med., Schwerpunkt Hämatologie / Onkologie; Naunynweg, Gebäude 302, 55131 Mainz, Tel. 39 33394, sahin@mail.uni-mainz.de
- Schinzl**, Helmut, Priv. Doz. Dr. med. Dr. phil. nat., II. Medizinische Klinik und Poliklinik; Tel. 17 4173, schinzl@2-med.klinik.uni-mainz.de
- Schmitt**, Ulrich, Priv.-Doz. Dr. rer. nat., Psychiatrische Klinik und Poliklinik; Untere Zahlbacher Straße 8, 55131 Mainz, Tel. 17 3223, schmitt@mail.psychiatrie.klinik.uni-mainz.de
- Schrattenholz-Hammar**, Andre, PD Dr.rer.nat.habil, Physiologische Chemie; Raum 04-132, Duesbergweg 6, 55128 Mainz, Tel. 50192 15, schratte@uni-mainz.de
- Schuler**, Martin, Priv. Doz. Dr. med., Schwerpunkt Hämatologie / Onkologie; Naunynweg, Gebäude 302, 55131 Mainz, Tel. 17 5046, m.schuler@3-med.klinik.uni-mainz.de
- Schwenn**, Oliver, Priv. Doz. Dr. med., Augenklinik und Poliklinik, O.Schwenn@buergerhospital-ffm.de
- Sculean**, Anton, PD Dr. med.dent.OA, Poliklinik für Zahnerhaltungskunde; Augustusplatz 2, 55131 Mainz, Tel. 17 3058, sculean@uni-mainz.de
- Seufert**, Rudolf, Priv. Doz. Dr. med., Oberarzt der Klinik, Klinik und Poliklinik für Geburtshilfe und Frauenkrankheiten (Fachbereich 04-Medizin); Raum 3.OG, Zi. 3-609, Semmelweis-Weg, Geb. 102-C, 55101 Mainz, Tel. 17 2487, seufert@mail.uni-mainz.de
- Spix**, Claudia, Dr. habil., Institut für Med. Biometrie, Epidemiologie und Informatik; Raum 114, Obere Zahlbacher Str. 69, 55131 Mainz, Tel. 17 6852, spix@imbei.uni-mainz.de

- Stein**, Raimund, Dr. med. habil., Urologische Klinik und Poliklinik; Raum E 255, Pettenkoferweg, Gebäude 604, 55131 Mainz, Tel. 172116, stein@urologie.klinik.uni-mainz.de
- Steinbrink**, Kerstin, Priv. Doz. Dr. med., Hautklinik (Oberärztin); Raum 014, Langenbeckstr. 1, Geb. 401, 55131 Mainz, Tel. 17 3792 Sekretariat 17 7130, steinbrink@hautklinik.klinik.uni-mainz.de
- Stoffelns**, Bernhard, Priv. Doz. Dr. med., Augenklinik und Poliklinik; Raum H 5.212, Tel. 17 2592, Stoffelns@augen.klinik.uni-mainz.de
- Torzewski**, Michael, Dr. med. habil., Institut für Klinische Chemie und Laboratoriumsmedizin; Raum UG, Zi. 206, Gebäude 505, 55101 Mainz, Tel. 17 5083, torzewski@zentrallabor.klinik.uni-mainz.de
- Türeci**, Özlem, Priv. Doz. Dr. med., Schwerpunkt Hämatologie / Onkologie; Naunynweg, Gebäude 302, 55131 Mainz, Tel. 39 33396, tureci@uni-mainz.de
- Urban**, Peter, Priv. Doz. Dr. med., Klinik und Poliklinik für Neurologie; Tel. 175162, urban@neurologie.klinik.uni-mainz.de
- Vogt**, Thomas, PD Dr., Klinik und Poliklinik für Neurologie; Raum NSK3, Tel. 17 3272, vogt@neurologie.klinik.uni-mainz.de
- von Issendorff**, Wolf-Dietrich, Priv. Doz. Dr. med., Oberarzt, Klinik und Poliklinik für Unfallchirurgie; Raum 3.213, Ehrlichweg, 55131 Mainz, Tel. 17 2096, issendorff@unfall.klinik.uni-mainz.de
- Wahlmann**, Ulrich Wilhelm, Priv.-Doz. Dr. med. Dr. med. dent., Klinik für Mund- Kiefer- und Gesichtschirurgie, wahlmann@mkg.klinik.uni-mainz.de
- Weibrich**, Gernot, Priv.-Doz. Dr. med. Dr. med. dent., Poliklinik für Prothetik; Raum Geb. 901, R. 522, Augustusplatz 2, 55131 Mainz, Tel. 17 3062 oder 17 2211, weibrich@mkg.klinik.uni-mainz.de
- Weiss**, Christian, Priv. Doz. Dr. med., II. Medizinische Klinik und Poliklinik; Reisingerweg, 55131 Mainz, Tel. 173696, weiss@2-med.klinik.uni-mainz.de
- Werhahn**, Konrad, Priv. Doz. Dr. med., Klinik und Poliklinik für Neurologie (Neurologie); Reisingerweg, 55131 Mainz, Tel. 17 7194, werhahn@uni-mainz.de

Juniorprofessorinnen/professoren

- Koch**, Andrea, Dr. med., Juniorprofessorin, Abteilung für Hygiene und Umweltmedizin; Raum 509, Hochhaus am Augustusplatz, 55131 Mainz, Tel. 3933163, kochan@mail.uni-mainz.de
- Moosmann**, Bernd, Dr. rer. nat., Juniorprofessor für Pathobiochemie, Pathobiochemie; Raum 04-128, Duesbergweg 6, 55128 Mainz, Tel. 39 20186, moosmann@uni-mainz.de
- von Landenberg**, Philipp, Prof. Dr., Juniorprofessor, Institut für Klinische Chemie und Laboratoriumsmedizin (Klinische Chemie); Raum 2. Stock, Naunynweg, Gebäude 208, 55101 Mainz, App. 5104, landenberg@zentrallabor.klinik.uni-mainz.de

Wissenschaftliche Assistentinnen/Assistenten

- Al-Nawas**, Bilal, Dr. med. Dr. med. dent., Klinik für Mund- Kiefer- und Gesichtschirurgie, al-nawas@mkg.klinik.uni-mainz.de
- Arneth**, Borros, Dr. med., Institut für Klinische Chemie und Laboratoriumsmedizin; Raum 2.OG, Naunynweg, 55101 Mainz, Tel. 17 2632, arneth@zentrallabor.klinik.uni-mainz.de
- Beck**, Otfried, Dr. med., Klinik und Poliklinik für Kinderchirurgie; Raum Geb. 505, 8. OG, Langenbeckstr. 1, 55101 Mainz, Tel. 17 2427, beck@kinderchir.klinik.uni-mainz.de
- Bense**, Sandra, Dr. med., Klinik und Poliklinik für Neurologie, bense@neurologie.klinik.uni-mainz.de
- Bieda**, Jan, Klinik und Poliklinik für Kinderchirurgie; Raum Geb. 505, 8.OG, Langenbeckstr. 1, 55101 Mainz, Tel. 17 2507, bieda@kinderchir.klinik.uni-mainz.de
- Boldova-Valeva**, Anjela, HD Dr., Institut für Medizinische Mikrobiologie und Hygiene; Raum 941, Obere Zahlbacher Straße 67, 55131 Mainz, Tel. 39 32865
- Bros**, Matthias, Dr. rer. nat., Hautklinik; Raum Labor II, 01-320, Obere Zahlbacher Str. 63 (Verfügungsbau), 55131 Mainz, Tel. 39 33473, mbros@uni-mainz.de
- Dittrich**, Helmut-Matthias, Dr. med., Kinderklinik und Kinderpoliklinik; Czernyweg, 55131 Mainz, Tel. 17 21 12, dittrich@kinder.klinik.uni-mainz.de
- Doostkam**, Soroush, Dr. med., Abteilung für Neuropathologie; Raum 4.119, Langenbeckstr. 1, 55131 Mainz, Tel. 17 6716, doostkam@neuropatho.klinik.uni-mainz.de
- Düsterhöft**, Anne, Hals-Nasen-Ohren-Klinik; Langenbeckstr. 1, 55101 Mainz, Duesterhoeft@hno.klinik.uni-mainz.de
- Ehrenthal**, Wolfram, Dr. med., Institut für Klinische Chemie und Laboratoriumsmedizin; Naunynweg, 55 101 MAINZ, Tel. 172180, ehrenthal@zentrallabor.klinik.uni-mainz.de
- Engel**, Veronika, Dr. med., Klinik und Poliklinik für Kinderchirurgie; Raum Geb. 505, 8. OG, Langenbeckstr. 1, 55101 Mainz, Tel. 17 2507, engel@kinderchir.klinik.uni-mainz.de

- Fischbeck**, Sabine, Dr. rer. physiol., Dipl.-Psych., Abteilung für Medizinische Psychologie und Medizinische Soziologie; Raum 05-432, Duesbergweg 6, 55099 Mainz, Tel. 39 25939, fischbec@mail.uni-mainz.de
- Gockel**, Ricada, Poliklinik für Zahnärztliche Chirurgie; Augustusplatz 2, 55131 Mainz, Tel. 17 7332
- Göppl**, Maximilian, Dr. med., Klinik und Poliklinik für Kinderchirurgie; Raum Geb. 505, 8. OG, Langenbeckstr. 1, 55101 Mainz, Tel. 17 2058, goepl@kinderchir.klinik.uni-mainz.de
- Graumann**, Lutz, Dr. med., Klinik und Poliklinik für Kinderchirurgie; Raum Geb. 505, 8. OG, Langenbeckstr. 1, 55101 Mainz, Tel. 17 2058, graumann@kinderchir.klinik.uni-mainz.de
- Gül**, Döndü, Dr. med., Hautklinik (Dermatologie); Langenbeckstr. 1, Geb. 401, 55131 Mainz, Tel. 17 7189, guel@hautklinik.klini.uni-mainz.de
- Himmrich**, Ljudmilla, Dr. med., II. Medizinische Klinik und Poliklinik; Reisingerweg, 55131 Mainz, App. 172586
- Hoepner**, Jan-Helge, Dr. med., Kinderklinik und Kinderpoliklinik; Czernyweg, 55131 Mainz, Tel. 17 2786, hoepner@kinder.klinik.uni-mainz.de
- Holtappels-Geginat**, Rafaela, PD Dr., Institut für Virologie; Raum 645/600, Obere Zahlbacher Straße 67, 55131 Mainz, Tel. 39 34451, holtappe@mail.uni-mainz.de
- Horodko**, Martin, Dr. med. dent., Poliklinik für Zahnärztliche Chirurgie; Augustusplatz 2, 55131 Mainz, Tel. 17 7332
- Jastrow**, Holger, Dr. med., Institut für Anatomie und Zellbiologie: Mikroskopie (Facharzt für Anatomie); Raum 00 461, Becherweg 13, 55128 Mainz, Tel. 39 24617, jastrow@uni-mainz.de
- Juchems**, Eva, Dr. med., Hautklinik ((Korrektive Dermatologie, Laserbehandlung)); Langenbeckstr. 1, Geb. 401, 55131 Mainz, Tel. 17 4516, juchems@hautklinik.klinik.uni-mainz.de
- Karbach**, Julia, Dr., Poliklinik für Zahnärztliche Chirurgie; Augustusplatz 2, 55131 Mainz, Tel. 17 7332
- Kilo**, Ulrike, Dr. med., Hautklinik (Dermatologie); Langenbeckstr. 1, Geb. 401, 55131 Mainz, Tel. 17 7108, kilo@hautklinik.klinik.uni-mainz.de
- Koffler**, Thomas, Dr. med., Kinderklinik und Kinderpoliklinik (FA f. Kinderheilkunde/Jugendmed./Diabetologe); Czernyweg, 55131 Mainz, Tel. 17 2781, koffler@kinder.klinik.uni-mainz.de
- Li**, Huige, Dr. med., Institut für Pharmakologie; Raum 1148, Obere Zahlbacher Straße 67, 55131 Mainz, Tel. 39 36929, huigeli@uni-mainz.de
- Lotz**, Johannes, Dr. med., Institut für Klinische Chemie und Laboratoriumsmedizin; Raum 2. Stock, Naunynweg, Gebäude 208, 55101 Mainz, Tel. 17 2413, lotz@zentrallabor.klinik.uni-mainz.de
- Manthey**, Dieter, Dr. rer. nat., Pathobiochemie; Raum 04-126, Duesbergweg 6, 55128 Mainz, Tel. 39 23185, manthey@uni-mainz.de
- Mudter**, Jonas, Dr. med., I. Medizinische Klinik und Poliklinik
- Müller**, Harald, Dr., Abteilung für Neuropathologie (FA für Neuropathologie); Raum 4.115, Langenbeckstr. 1, 55131 Mainz, Tel. 17 4332, mueller@neuropatho.klinik.uni-mainz.de
- Onnen**, Karoline, Hautklinik; Langenbeckstr. 1, Geb. 401, 55131 Mainz, Tel. 17 2384, onnen@hautklinik.klinik.uni-mainz.de
- Papaspyrou**, Konstantinos, Hals-Nasen-Ohren-Klinik; Raum 0.716, Langenbeckstr. 1, 55101 Mainz, Tel. 17 4331, Papaspyrou@hno.klinik.uni-mainz.de
- Peetz**, Sonja, Dr. med., Orthopädische Klinik und Poliklinik; Pettenkoferweg, Geb. 503, 55131 Mainz, Tel. 17 7180, peetz@orthopaedie.klinik.uni-mainz.de
- Pepperl-Klindworth**, Sandra, Dr. rer. nat., Institut für Virologie; Raum 609/646, Obere Zahlbacher Str. 67 (Hochhaus), 55131 Mainz, Tel. 39 30160, pepperl@mail.uni-mainz.de
- Pistorius**, Jutta, Dr. med. dent., Institut für Zahnärztliche Werkstoffkunde und Technologie; Raum 8, Anselm-Franz-von-Bentzel-Weg 14, 55128 Mainz, Tel. 39 23740
- Priesmeyer**, Christina, Dipl.-Biol., Hautklinik; Raum Labor I, 01-319, Obere Zahlbacher Str. 63 (Verfügungsbau), 55131-Mainz, Tel. 39 33480, C.Priesmeyer@uni-mainz.de
- Schulze**, Ralf, Dr. med. dent., Poliklinik für Zahnärztliche Chirurgie; Augustusplatz 2, 55131 Mainz, Tel. 17 7332, rschulze@mail.uni-mainz.de
- Spiwoks-Becker**, Isabella, Dr. rer. nat., Institut für Anatomie und Zellbiologie: Mikroskopie; Raum 00 470, Becherweg 13, 55128 Mainz, Tel. 39 24612, Spiwoks@uni-mainz.de
- Trautmann**, Kathrin, Dr. med., Funktionsoberärztin, Klinik und Poliklinik für Geburtshilfe und Frauenkrankheiten; Semmelweis-Weg, Geb. 102-C, 55101, kathrintrautmann@gmx.de
- Turial**, Salmi, Dr. med., Klinik und Poliklinik für Kinderchirurgie
- v. Tiling**, Silke, Dr. med., Klinik und Poliklinik für Kinderchirurgie (Kinderchirurgie); Raum Geb. 505, 8. OG, Langenbeckstr.1, 55101 Mainz, Tel. 17 2439, tiling@kinderchir.klinik.uni-mainz.de

- Walev**, Ivan, Dr. med., Institut für Medizinische Mikrobiologie und Hygiene; Raum 941, Obere Zahlbacher Straße 67, 55131 Mainz, Tel. 39 36363, walev@uni-mainz.de
- Wiens**, Matthias, Dr. rer. nat., Angewandte Molekularbiologie; Raum 02-127, Duesbergweg 6, 55128 Mainz, Tel. 39 25961, wiens@uni-mainz.de
- Wiest**, Katharina, Dr. med., Hautklinik; Langenbeckstr. 1, Geb. 401, 55131 Mainz, Tel. 17 2384, wiest@hautklinik.klinik.uni-mainz.de
- Zechel**, Christina, Dr. rer. nat., Physiologische Chemie; Raum 03-225, Duesbergweg 6, 55128 Mainz, Tel. 39 22192, zechel@uni-mainz.de

Lehrkräfte

- Charalampaki**, Patra, Dr. med., Neurochirurgische Klinik und Poliklinik (Neurochirurgie); Czernyweg, 55131 Mainz, Tel. 17 7331, charal@nc.klinik.uni-mainz.de
- Hansen**, Matthias, Dr. med., Klinik und Poliklinik für Allgemein- und Abdominal-Chirurgie
- Schöllner**, Carsten, Priv. Doz. Dr. med., Orthopädische Klinik und Poliklinik; Pettenkoferweg, 55131 Mainz, Tel. 17 7198, schoelln@mail.uni-mainz.de

Wissenschaftliche Mitarbeiterinnen/Mitarbeiter

- Abboud-Neisecke**, Sahda, Institut für Zahnärztliche Werkstoffkunde und Technologie; Raum 8, Anselm-Franz-von-Bentzel-Weg 14, 55128 Mainz, Tel. 39 23740
- Abegunewardene**, Nico, Dr. med., II. Medizinische Klinik und Poliklinik; Reisingerweg, 55131 Mainz, App. 172729, nico@mail.uni-mainz.de
- Achenbach**, Tobias, Dr. med., Klinik und Poliklinik für Diagnostische und Interventionelle Radiologie; Raum Gebäude 210, EG, Langenbeckstraße 1, 55131 Mainz, Tel. 17 2499, achen@radiologie.klinik.uni-mainz.de
- Ackel**, Joachim, Dipl.-Biol., Institut für Pharmakologie; Raum 1352, Obere Zahlbacher Straße 67, 55131 Mainz, Tel. 39 33260, ackel@uni-mainz.de
- Adam**, Mirko, Dr. med., Urologische Klinik und Poliklinik; Pettenkoferweg, Gebäude 604, 55131 Mainz, Tel. 171 + Piepser, mirkoadam@yahoo.com
- Akat**, Kemal, Dr. med., I. Medizinische Klinik und Poliklinik
- Al-Haj**, Haitham, Poliklinik für Zahnärztliche Chirurgie; Augustusplatz 2, 53101 Mainz
- Al-Homsi**, Jean, Hals-Nasen-Ohren-Klinik; Langenbeckstr. 1, 55101 Mainz, Tel. 17 7361
- Albrich**, Stefan, Assistenzarzt, Klinik und Poliklinik für Geburtshilfe und Frauenkrankheiten; Semmelweis Weg, Geb. 102-C, 55101 Mainz
- Alessandri**, Beat, SC. nat. ETH, [Schweiz], Institut für Neurochirurgische Pathophysiologie; Raum U-309, Czenyweg, Geb. 505, 55131 Mainz, Tel. 17 2986, Alessandri@nc-patho.klinik.uni-mainz.de
- Alschbach**, Marcus, Dr. med., Institut für Arbeits-, Sozial- und Umweltmedizin; Raum 300b, Obere Zahlbacher Str. 67, 55131 Mainz, Tel. 39 36046, alschbac@uni-mainz.de
- Andreas**, Klaus, Dr. med., II. Medizinische Klinik und Poliklinik; Reisingerweg, 55131 Mainz, App. 7058
- Atreya**, Raja, Dr. med., I. Medizinische Klinik und Poliklinik
- Azrak**, Birguel, Dr. med. dent., Poliklinik für Zahnerhaltungskunde; Augustusplatz 2, 55131 Mainz, Tel. 17 3556, azrak@uni-mainz.de
- Badenhoop**, Beate, Dr. med., Fachärztin, Klinik und Poliklinik für Geburtshilfe und Frauenkrankheiten; Semmelweis-Weg, Geb. 102-c, 55101 Mainz, Tel. 17 2980
- Bakhtiari**, Amir Soroush, Institut für Zahnärztliche Werkstoffkunde und Technologie; Raum 8, Anselm-Franz-von-Bentzel-Weg, 55128 Mainz, Tel. 39 23740, zmk-werkstoffkunde@uni-mainz.de
- Bardeleben**, Ralph Stephan von, Dr. med., II. Medizinische Klinik und Poliklinik; Reisingerweg, 55131 Mainz, App. 172586, von.Bardeleben@giftinfo.uni-mainz.de
- Barreiros**, Ana-Paula, Dr. med., I. Medizinische Klinik und Poliklinik
- Bashaireh**, Khaldoon, Dr. med., Orthopädische Klinik und Poliklinik; Pettenkoferweg, 55131 Mainz, Tel. 172338, Bashaire@mail.uni-mainz.de
- Basten**, Karin, Dr. med., Klinik und Poliklinik für Unfallchirurgie; Ehrlichweg, 55131 Mainz, Tel. 17 5298, basten@unfall.klinik.uni-mainz.de
- Beck**, Joachim, Dr., Schwerpunkt Hämatologie / Onkologie; Naunynweg, Gebäude 302, 55131 Mainz, Tel. 17 5042, j.beck@3-med.klinik.uni-mainz.de
- Becker**, Jürgen, Dr. rer. nat., Institut für Rechtsmedizin; Raum 02 243, Am Pulverturm 3, 55131 Mainz, Tel. 39 30036, jbecker@mail.uni-mainz.de
- Bell**, Carolin, Dipl.-Inf., Schwerpunkt Hämatologie / Onkologie; Naunynweg, Gebäude 302, 55131 Mainz, App. 6131 39 33488
- Bender**, Klaus, Dr. rer. nat., Institut für Rechtsmedizin; Am Pulverturm 3, 55131 Mainz, Tel. 39 32733, kbender@mail.uni-mainz.de

- Berakdar**, Mohammad, Dr. med. dent., Poliklinik für Zahnerhaltungskunde; Augustusplatz 2, 55131 Mainz, Tel. 17 3058
- Beran**, Alexandra, Klinik für Anästhesiologie; Ehrlichweg, Gebäude 505, 55131 Mainz
- Bergeler**, Jürgen, Dr.-Ing., Ak. ORat, Physiologie; Raum 03-633, Duesbergweg 6, 55128 Mainz, Tel. 39 25931, bergeler@uni-mainz.de
- Berger**, Steffen, Dr. med., Klinik und Poliklinik für Kinderchirurgie (Kinderchirurgie); Raum Geb. 505, 8. OG, Langenbeckstr. 1, 55101 Mainz, Tel. 17 2427, berger@kinderchir.klinik.uni-mainz.de
- Berthold**, Silke, Dr. med., Augenklinik und Poliklinik
- Beyer**, Thorsten, Dr. med., I. Medizinische Klinik und Poliklinik
- Beyer**, Vera, Dipl.-Biol., Institut für Humangenetik; Langenbeckstraße 1, Gebäude 402, 55101 Mainz, Tel. 17 5795, beyer@humgen.klinik.uni-mainz.de
- Bhakdi-Gerl**, Verena, Dr. med., Augenklinik und Poliklinik, Gerl@augen.klinik.uni-mainz.de
- Bickes-Kelleher**, Debra, Dr. rer. nat. (GB), Pathophysiologie; Raum 02-426, Duesbergweg 6, 55128 Mainz, Tel. 39 25381, kelleher@uni-mainz.de
- Biedermann**, Alexander, Dr. med., Schwerpunkt Pneumologie; Kilianweg, 55131 Mainz, Tel. 17 5468, a.biedermann@3-med.klinik.uni-mainz.de
- Bitschnau**, Stefanie, Dr. med., Klinik und Poliklinik für Diagnostische und Interventionelle Radiologie; Raum Gebäude 505, EG, Langenbeckstraße 1, 55131 Mainz, Tel. 17 2019, remke@radiologie.klinik.uni-mainz.de
- Bittinger**, Fernando, Dr. med., Institut für Pathologie (OA Facharzt für Pathologie); Reisingerweg, Geb. 706, 55101 Mainz, Tel. 17 2811, bittinger@pathologie.klinik.uni-mainz.de
- Blasberg**, Rolf, Dr. med., Ak. Dir., Physiologische Chemie; Raum 01-228, Duesbergweg 6, 55128 Mainz, Tel. 39 25964, blasberg@mail.uni-mainz.de
- Bockamp**, Ernesto, Dr. rer. nat., Institut für Toxikologie; Raum 1541, Obere Zahlbacher Str. 67, 55131 Mainz, Tel. 39 34432, bockamp@mail.uni-mainz.de
- Bodem**, Friedrich, Dr.-Ing. Dipl.-Phys., Ak. Dir., Orthopädische Klinik und Poliklinik; Pettenkoferweg, 55131 Mainz, Tel. 172337, bodem@mail.uni-mainz.de
- Boehm**, Daniel, Dr. med., Assistenzarzt, Klinik und Poliklinik für Geburtshilfe und Frauenkrankheiten; Semmelweis-Weg, Geb.102-C, 55101 Mainz, Tel. 17 2615, dboehm@uni-mainz.de
- Bohl**, Jürgen, Dr. med., Abteilung für Neuropathologie; Raum 4.123, Langenbeckstr. 1, 55131 Mainz, Tel. 17 6718, bohl@neuropatho.klinik.uni-mainz.de
- Böhler**, Eva Maria, Dr. oec. troph, M. P. H., Institut für Med. Biometrie, Epidemiologie und Informatik; Raum 117, Obere Zahlbacher Str. 69, 55131 Mainz, Tel. 17 2433, boehler@imbei.uni-mainz.de
- Böhme**, Ingo, Dr. rer. nat., Psychiatrische Klinik und Poliklinik; Untere Zahlbacher Straße 8, 55131 Mainz, Tel. 17 5374, iboehme@mail.uni-mainz.de
- Bongert**, Anja-Katrin, Klinik für Anästhesiologie; Ehrlichweg, Gebäude 505, 55101 Mainz
- Boor**, Stefan, Dr. med., Institut für Neuroradiologie; 55101 Mainz, Tel. 17 5324
- Bosmann**, Markus, I. Medizinische Klinik und Poliklinik
- Botezan**, Carmen, Klinik für Anästhesiologie; Ehrlichweg, Gebäude 505, 55101 Mainz
- Both**, Stefan, Dr. med., Klinik und Poliklinik für Diagnostische und Interventionelle Radiologie; Raum Gebäude 505, EG, Langenbeckstraße 1, 55131 Mainz, Tel. 17 2019, both@radiologie.klinik.uni-mainz.de
- Böttcher**, Martin, Dipl.-Phys., Urologische Klinik und Poliklinik; Raum E 153, Pettenkoferweg, Gebäude 604, 55131 Mainz, Tel. 17 2301, boettcher@urologie.klinik.uni-mainz.de
- Braisch**, Monika, Dr., Transfusionszentrale; Hochhaus Augustusplatz, Geb. 905, 55131 Mainz, Tel. 17 3218, braisch@transfusion.klinik.uni-mainz.de
- Brandenbusch**, Mathias, Dr.med.dent., Poliklinik für Zahnerhaltungskunde; Augustusplatz 2, 55131 Mainz, Tel. 17 3562, branden@uni-mainz.de
- Braun**, Ludwig, Dipl.-Psych., Schwerpunkt Kommunikationsstörungen; Langenbeckstraße 1, Gebäude 102 H, 55131 Mainz, Tel. 172248, braun@kommunikation.klinik.uni-mainz.de
- Brauninger**, Wolfgang, Dr. med., Hautklinik (Oberarzt); Raum 447, Langenbeckstr.1, Geb. 401, 55131 Mainz, Tel. 17 7149, braeuninger@hautklinik.klinik.uni-mainz.de
- Breil**, Peter, Dr. med., Augenklinik und Poliklinik; Raum H 2.222, Breil@mail.uni-mainz.de
- Breitenbücher**, Frank, Dipl.-Biol., Schwerpunkt Hämatologie / Onkologie; Naunynweg, Gebäude 302, 55131 Mainz, Tel. 17 2714, F.Breitenbuecher@3-med.klinik.uni-mainz.de
- Brieger**, Jürgen, Dr. phil. nat., Hals-Nasen-Ohren-Klinik; Raum 2.529, Langenbeckstr. 1, 55101 Mainz, Tel. 17 3354, brieger@mail.uni-mainz.de
- Britten**, Cedrik, Dr., Schwerpunkt Hämatologie / Onkologie; Naunynweg, Gebäude 302, 55131 Mainz, Tel. 17 6925, c.britten@3-med.klinik.uni-mainz.de

- Britten**, Cedrik, Dr. med., Transfusionszentrale; Hochhaus Augustusplatz, m Geb. 905, 55131 Mainz, Tel. 173218
- Brochhausen**, Christoph, Dr. med., Institut für Pathologie; Reisingerweg, Geb. 706, 55101 Mainz, Tel. 17 7307, brochhausen@pathologie.klinik.uni-mainz.de
- Bruchhausen-Mertens**, Stefanie, Dr. med., Hautklinik (Dermatologie); Langenbeckstr. 1, Geb. 401, 55131 Mainz, Tel. 17 7189, bruchhausen@hautklinik.klinik.uni-mainz.de
- Brühl**, Klaus, Dr. med., Institut für Neuroradiologie; Tel. 17 2296
- Brüllmann**, Dan Dominik, Poliklinik für Zahnerhaltungskunde; Augustusplatz 2, 55131 Mainz, Tel. 17 3556, bruellmd@uni-mainz.de
- Buchholz**, Hans-Georg, Dipl.-Ing. (FH), Klinik und Poliklinik für Nuklearmedizin (PET-Physik); Langenbeckstraße 1, Gebäude 210, 55131 Mainz, Tel. 17 6738, buchholz@nuklear.klinik.uni-mainz.de
- Buchkremer**, Stefan, Dr. med., I. Medizinische Klinik und Poliklinik
- Buchmann**, Inga, Dr. med., Klinik und Poliklinik für Nuklearmedizin; Langenbeckstraße 1, Gebäude 210, 55131 Mainz, Tel. 17 2448, buchmann@nuklear.klinik.uni-mainz.de
- Budinger**, Matthias, Dipl.-Stat., Institut für Med. Biometrie, Epidemiologie und Informatik; Raum 201, Obere Zahlbacher Str. 69, 55101 Mainz, Tel. 17 7029, budinger@imbei.uni-mainz.de
- Budischewski**, Kai, Dr. rer. med., Dipl.-Psych., Abteilung für Medizinische Psychologie und Medizinische Soziologie; Raum 05-433, Duesbergweg 6, 55099 Mainz, Tel. 39 23716, budische@mail.uni-mainz.de
- Buggenhagen**, Holger, Dr. med., Klinik für Anästhesiologie; Ehrlichweg, Gebäude 505, 55101 Mainz
- Bumb**, Peter, Dr. med., Hals-Nasen-Ohren-Klinik; Raum 3.810, Langenbeckstr. 1, 55101 Mainz, Tel. 17 7362
- Burchardt**, Alexander, Schwerpunkt Hämatologie / Onkologie; Naunynweg, Gebäude 302, 55131 Mainz, Tel. 17 3967
- Burck**, Iris, Klinik und Poliklinik für Diagnostische und Interventionelle Radiologie; Raum Gebäude 505, EG, Langenbeckstraße 1, 55131 Mainz, Tel. 17 2019, burck@radiologie.klinik.uni-mainz.de
- Burwinkel**, Matthias, Dr. med. dent., Poliklinik für Zahnärztliche Chirurgie; Augustusplatz 2, 55101 Mainz
- Callaway**, Angelika, Dr. rer. nat., Poliklinik für Zahnerhaltungskunde; Augustusplatz 2, 55131 Mainz, Tel. 17 7091, callaway@uni-mainz.de
- Caucig**, Peri, Dr. med., Hautklinik; Langenbeckstr. 1, Geb. 401, 55131 Mainz, Tel. 17 2953 u 4523, caucig@hautklinik.klinik.uni-mainz.de
- Clement**, Albrecht, Dr. rer. nat., Ak. Rat, Pathobiochemie; Raum 04-315, Duesbergweg 6, 55128 Mainz, Tel. 39 25793, clement@uni-mainz.de
- Cleppien**, Dirk, Dipl.-Phys., Klinik und Poliklinik für Diagnostische und Interventionelle Radiologie; Raum E 19, Geb. 701, EG, Langenbeckstraße 1, 55131 Mainz, Tel. 17 5368, cleppien@radiologie.klinik.uni-mainz.de
- Collo**, Jutta, Dr. med., Klinik für Anästhesiologie; Ehrlichweg, Gebäude 505, 55101 Mainz, Tel. 17 2745
- Contente**, Ana, Dr., Schwerpunkt Hämatologie / Onkologie; Naunynweg, Gebäude 302, 55131 Mainz, Tel. 39 33324, contente@uni-mainz.de
- Conzelmann**, Lars, Dr. med., Urologische Klinik und Poliklinik; Pettenkoferweg, Gebäude 604, 55131 Mainz, Tel. 171 + Piepser, conzelmann@urologie.klinik.uni-mainz.de
- Cryer**, Annette, Dr. med., Schwerpunkt Kommunikationsstörungen; Raum 8 220, Langenbeckstraße 1, Gebäude 102 H, 55131 Mainz, Tel. 17 2182, cryer@kommunikation.klinik.uni-mainz.de
- Cudovic**, Dragan, Urologische Klinik und Poliklinik; Pettenkoferweg, Gebäude 604, 55131 Mainz, Tel. 17 1 + Piepser, cudovic@urologie.klinik.uni-mainz.de
- Czerwinski**, Petra, Dipl.-Biol., Institut für Pharmakologie; Raum 1241, Obere Zahlbacher Straße 67, 55131 Mainz, Tel. 39 33174, petra.cz@web.de
- Czochra**, Piotr, Dr. med., I. Medizinische Klinik und Poliklinik
- David**, Matthias, Dr. med., Klinik für Anästhesiologie; Ehrlichweg, Gebäude 505, 55101 Mainz
- David**, Sybil, Dr. med., Klinik und Poliklinik für Diagnostische und Interventionelle Radiologie; Raum Gebäude 210, EG, Langenbeckstraße 1, 55131 Mainz, Tel. 17 2499, hofmann@radiologie.klinik.uni-mainz.de
- Decking**, Jens, Dr. med., Oberarzt, Orthopädische Klinik und Poliklinik; Pettenkoferweg, 55131 Mainz, Tel. 172350, decking@mail.uni-mainz.de
- Deist**, Ragnar, Klinik für Anästhesiologie; Ehrlichweg, Gebäude 505, 55131 Mainz
- Deister**, Tonja, Dr. phil., Dipl.-Psych., Abteilung für Medizinische Psychologie und Medizinische Soziologie; Raum 05-427, Duesbergweg 6, 55099 Mainz, Tel. 39 25290, t.deister@mail.uni-mainz.de
- Depta**, Arno Ludwig, Dr. med., Klinik für Anästhesiologie; Ehrlichweg, Gebäude 505, 55101 Mainz, depta@anaesthesie.klinik.uni-mainz.de

- Dielentheis**, Thomas, Dr.Dr., Psychiatrische Klinik und Poliklinik; Untere Zahlbacher Str. 8, 55131 Mainz, Tel. 17 2158, dielentheis@psychiatrie.klinik.uni-mainz.de
- Dietrich**, Cornelia, Dr. rer. nat. et med. habil., Institut für Toxikologie; Raum 464, Obere Zahlbacher Str. 67, 55131 Mainz, Tel. 39 33066, cdietric@mail.uni-mainz.de
- Dietrich**, Helmut, Dr. med. dent., Poliklinik für Prothetik; Augustusplatz 2, 55131 Mainz, Tel. 17 7349, dietrich@mail.uni-mainz.de
- Dietrich**, Sylvia, Dipl.-Psych., Klinik und Poliklinik für Psychosomatische Medizin und Psychotherapie; Raum 1.632, Bau 920, Untere Zahlbacher Straße 8, 55131 Mainz, Tel. 17 4039, dietrich@psychosomatik.klinik.uni-mainz.de
- Distler**, Eva, Schwerpunkt Hämatologie / Onkologie; Naunynweg, Gebäude 302, 55131 Mainz, Tel. 39 33380, distler@uni-mainz.de
- Döbrich**, Marcus, Klinik und Poliklinik für Diagnostische und Interventionelle Radiologie; Raum Gebäude 601, 5.OG, Langenbeckstraße 1, 55131 Mainz, Tel. 17 6882, doeblich@kph.uni-mainz.de
- Doetsch**, Stephanie, Dr. med., Klinik für Anästhesiologie; Ehrlichweg, Gebäude 505, 55101 Mainz, Tel. 17 3103, smk.doetsch@t-online.de
- Dörr**, Sonja, Klinik für Anästhesiologie; Ehrlichweg, Gebäude 505, 55101 Mainz
- Dragicevic**, Aleksandra, Dr. med., Psychiatrische Klinik und Poliklinik; Untere Zahlbacher Straße 8, 55131 Mainz, Tel. 17 4273, dragicev@mail.uni-mainz.de
- Dragoudakis**, Eleftherios, Klinik und Poliklinik für Allgemein- und Abdominal-Chirurgie
- Drees**, Christiane, Dr. med., Klinik für Anästhesiologie; Ehrlichweg, Gebäude 505, 55131 Mainz
- Drees**, Philipp, Dr. med., Orthopädische Klinik und Poliklinik; Pettenkoferweg, Geb. 503, 55131 Mainz
Direktor.; Tel. 172338, drees@mail.uni-mainz.de
- Drobnik**, Stefanie, Institut für Rechtsmedizin (Ärztin im Praktikum); Raum 03-222, Am Pulverturm 3, 55131 Mainz, Tel. 39 32821, sdrobnik@uni-mainz.de
- du Prel**, Jean Baptist, Dr. med., MPH, Institut für Med. Biometrie, Epidemiologie und Informatik; Raum 210, Obere Zahlbacher Str. 69, 55131 Mainz, Tel. 17 5933, duprel@imbei.uni-mainz.de
- Eble**, Florian, Dr. med., Klinik und Poliklinik für Kinderchirurgie (Kinderchirurgie); Raum Geb. 505, 8. OG, Langenbeckstr. 1, 55101 Mainz, Tel. 17 2221, eble@kinderchir.klinik.uni-mainz.de
- Eha**, Judith, Dr. med., Augenklinik und Poliklinik, eha@augen.klinik.uni-mainz.de
- Eich**, Andreas, Dr., Schwerpunkt Pneumologie; Kilianweg, 55131 Mainz
- Eichhorn**, Waltraud, Dr. med., Klinik und Poliklinik für Nuklearmedizin; Langenbeckstraße 1, Gebäude 210, 55131 Mainz, Tel. 17 2668, eichhorn@nuklear.klinik.uni-mainz.de
- Eimermacher**, Antje, Dr. rer. physiol., Institut für Med. Biometrie, Epidemiologie und Informatik; Obere Zahlbacher Str. 69, 55101 Mainz, Tel. 17 6713, eimermacher@kks-mainz.de
- Einig**, Monika, Dr. med., Klinik für Anästhesiologie; Ehrlichweg, Gebäude 505, 55101 Mainz
- Einzmann**, Thomas, Dr. med., Facharzt, Klinik und Poliklinik für Geburtshilfe und Frauenkrankheiten; Semmelweisweg, Geb.102-C, 55101 Mainz
- Emser**, Angela, Dipl. Math. oec., Institut für Med. Biometrie, Epidemiologie und Informatik; Raum 117, Obere Zahlbacher Str. 69, 55131 Mainz, Tel. 17 2433, emser@imbei.uni-mainz.de
- Engel**, Lydia, Dr. rer. nat., Institut für Anatomie und Zellbiologie: Mikroskopie; Raum 00 471, Becherweg 13, 55128 Mainz, Tel. 39 22158, LEngel@uni-mainz.de
- Engelhard**, Kristin, Dr. med., Klinik für Anästhesiologie; Ehrlichweg, Gebäude 505, 55131 Mainz
- Engelhardt**, Oliver, Dr. med., Orthopädische Klinik und Poliklinik; Pettenkoferweg, Geb. 503, 55131 Mainz
Direktor.; Tel. 172340
- Erdmann**, Klaus, Dr. med., (freigestellt), Klinik für Anästhesiologie; Ehrlichweg, Gebäude 505, 55101 Mainz
- Erdős**, Gabor, Klinik für Anästhesiologie; Ehrlichweg, Gebäude 505, 55101 Mainz
- Escobar Pinzón**, Luis Carlos, Dr. rer.-soc., Institut für Arbeits-, Sozial- und Umweltmedizin; Raum 300b, Obere Zahlbacher Straße 67, App. 31287, escobar@mail.uni-mainz.de
- Eshkind**, Leonid, Dr. rer. nat., Institut für Toxikologie; Raum 1509, Obere Zahlbacher Str. 67, 55131 Mainz, Tel. 39 33197, Leonidesh@hotmail.com
- Esriti**, Anwar, M.B.B.Ch., Hals-Nasen-Ohren-Klinik; Raum 3.814, Langenbeckstr. 1, 55101 Mainz, Tel. 17 6871, esriti@hno.klinik.uni-mainz.de
- Euteneuer**, Birgit, Dr. rer. nat., Qualitätsmanager Frauenklinik, Klinik und Poliklinik für Geburtshilfe und Frauenkrankheiten; Raum 3-734, Semmelweis-Weg, Geb 102-C, 3.OG, 55101 Mainz, Tel. 17 2007, euteneuer@frauen.klinik.uni-mainz.de
- Faber**, Jörg, Dr. med., Kinderklinik und Kinderpoliklinik; Czernyweg, 55131 Mainz, Tel. 17 2786, faber@uni-mainz.de

- Faldum**, Andreas, Dr. rer. nat., Institut für Med. Biometrie, Epidemiologie und Informatik; Raum 116, Obere Zahlbacher Str. 69, 55131 Mainz, Tel. 17 3938, faldum@imbei.uni-mainz.de
- Fandel**, Thomas, Dr. med., Urologische Klinik und Poliklinik; Pettenkoferweg, Gebäude 604, 55131 Mainz, Tel. 17 1 + Piepser, fandel@urologie.klinik.uni-mainz.de
- Fehr**, Christoph, Dr. med., Psychiatrische Klinik und Poliklinik; Untere Zahlbacher Straße 8, 55131 Mainz, Tel. 17 2140, cfehr@psychiatrie.klinik.uni-mainz.de
- Fellgiebel**, Andreas, Dr. med., Leiter d. Gedächtnissprechstunde, Psychiatrische Klinik und Poliklinik; Untere Zahlbacher Straße 8, 55131 Mainz, Tel. 17 2525, fellgiebel@mail.psychiatrie.klinik.uni-mainz.de
- Fernandez**, Andres, Dr. med., Psychiatrische Klinik und Poliklinik; Untere Zahlbacher Straße 8, 55131 Mainz, Tel. 17 2160, a_fernandez@psychiatrie.klinik.uni-mainz.de
- Fischer**, Berthold, Dr. med., Schwerpunkt Pneumologie; Kilianweg, 55131 Mainz, Tel. 17 2559, b.fischer@3-med.klinik.uni-mainz.de
- Flecker**, Peter, Dr. rer. nat. habil., Physiologische Chemie; Raum 01-127, Duesbergweg 6, 55128 Mainz, Tel. 39 24537
- Fottner**, Christian, Dr. med., Schwerpunkt Endokrinologie und Stoffwechselerkrankungen; Naunynweg, Gebäude 303, 55101 Mainz, Tel. 17 2639, cfottner@t-online.de
- Franzaring**, Ludger, Dr. med., Urologische Klinik und Poliklinik; Pettenkoferweg, Gebäude 604, 55131 Mainz, Tel. 17 1 + Piepser, franzari@mail.uni-mainz.de
- Franzen**, Arno, Dr. med., Facharzt, Klinik und Poliklinik für Geburtshilfe und Frauenkrankheiten; Raum Geb. 102-C, Semmelweis Weg, 55101 Mainz, franzen@uni-mainz.de
- Frey-Mahn**, Gabriele, Dipl.-Biol., Institut für Humangenetik; Langenbeckstraße 1, 55101 Mainz, Tel. 17 5795, frey-mahn@humgen.klinik.uni-mainz.de
- Freytag**, Delia, Dr. med., Augenklinik und Poliklinik
- Friedrich**, Britta, Dr. med., Psychiatrische Klinik und Poliklinik; Tel. 17 2132, treder@psychiatrie.klinik.uni-mainz.de
- Frising**, Martine, Dr. med., Augenklinik und Poliklinik, MartineFrising@augen.klinik.uni-mainz.de
- Fröbe**, Martina, Dipl.-Psych., Institut für Arbeits-, Sozial- und Umweltmedizin; Raum 313, Obere Zahlbacher Straße 67, 55131 Mainz, Tel. 39 31286, froebem@uni-mainz.de
- Frommolt**, Ruth, Dr., Schwerpunkt Hämatologie / Onkologie; Naunynweg, Gebäude 302, 55131 Mainz, Tel. 39 33323, frommolt@uni-mainz.de
- Gabriel**, Eric, Klinik für Anästhesiologie; Ehrlichweg, Gebäude 505, 55131 Mainz
- Galetzka**, Danuta, Dr. rer. nat., Institut für Humangenetik; Langenbeckstraße 1, 55101 Mainz, Tel. 17 5852, galetzka@humgen.klinik.uni-mainz.de
- Galle**, Katharina, Dr. med., Hautklinik; Langenbeckstr. 1, Geb. 401, 55131 Mainz, Tel. 17 7189, galle@hautklinik.klinik.uni-mainz.de
- Gamm**, Heinold, Dr. med., Strahlenschutzarzt, Schwerpunkt Hämatologie / Onkologie; Naunynweg, Gebäude 302, 55131 Mainz, Tel. 17 7243, h.gamm@3-med.klinik.uni-mainz.de
- Gast**, Klaus, Dr. med., Klinik und Poliklinik für Diagnostische und Interventionelle Radiologie; Raum Gebäude 219, EG, Langenbeckstraße 1, 55131 Mainz, Tel. 17 2499, gast@radiologie.klinik.uni-mainz.de
- Gawehn**, Joachim, Dr. med., Institut für Neuroradiologie; Tel. 17 2296
- Geiß**, Hans-Christian, Dr. med., Schwerpunkt Endokrinologie und Stoffwechselerkrankungen; Raum 2-16, Naunynweg, Gebäude 303, 55101 Mainz, Tel. 17 7105, geiss@endokrinologie.klinik.uni-mainz.de
- Geißler**, Britta, Institut für Arbeits-, Sozial- und Umweltmedizin; Obere Zahlbacher Straße 67, 55131 Mainz, Tel. 39 33231, geisslbr@uni-mainz.de
- Genitsariotis**, Ruth, Dr. rer. nat., Institut für Medizinische Mikrobiologie und Hygiene; Raum 844, Obere Zahlbacher Straße 67, 55131 Mainz, Tel. 39 33132
- Gensch**, Christoph, Psychiatrische Klinik und Poliklinik; Untere Zahlbacher Str. 8, 55131 Mainz, Tel. 17 2145, gensch@psychiatrie.klinik.uni-mainz.de
- Gercek**, Erol, Dr. med., Oberarzt, Klinik und Poliklinik für Unfallchirurgie; Raum 3.220, Ehrlichweg, 55131 Mainz, Tel. 17 6507, gercek@unfall.klinik.uni-mainz.de
- Gerhards**, Arnd, Dr. med., Klinik und Poliklinik für Diagnostische und Interventionelle Radiologie; Raum Gebäude 210, EG, Langenbeckstraße 1, 55131 Mainz, Tel. 17 2499, gerhards@radiologie.klinik.uni-mainz.de
- Ghalibafian**, Maryam, Dr. med., Institut für Pathologie; Reisingerweg, Geb. 706, 55101 Mainz, Tel. 17 5807, ghalibafian@pathologie.klinik.uni-mainz.de
- Giesa**, Markus, Dr. med., Orthopädische Klinik und Poliklinik; Pettenkoferweg, 55131 Mainz, Tel. 172340, giesa@orthopaedie.klinik.uni-mainz.de

- Gillitzer**, Rolf, Dr. med., Urologische Klinik und Poliklinik; Raum E 253, Pettenkoferweg, Gebäude 604, 55131 Mainz, Tel. 17 2216, gillitze@mail.uni-mainz.de
- Gladisch**, Katharina, Dipl.-Psych., Abteilung für Medizinische Psychologie und Medizinische Soziologie; Raum 05-429, Duesbergweg 6, 55099 Mainz, Tel. 39 25764, gladisch@mail.uni-mainz.de
- Glawatz**, Christiane, Dr. med., Assistenzärztin, Klinik und Poliklinik für Geburtshilfe und Frauenkrankheiten; Semmelweis-Wegm Geb 102-C, 55101 Mainz, Christiane.Glawatz@gmx.de
- Gleissner**, Christiane, Dr.med.Dr.med.dent., Poliklinik für Zahnerhaltungskunde; Augustusplatz 2, 55131 Mainz, Tel. 17 7091, gleissne@uni-mainz.de
- Göbler**, Susanne, Klinik für Anästhesiologie; Ehrlichweg, Gebäude 505, 55131 Mainz
- Gödert**, Heinz-Werner, Dr. phil., Institut für Arbeits-, Sozial- und Umweltmedizin; Raum 311, Obere Zahlbacher Straße 67, 55131 Mainz, App. 35122, goedert@uni-mainz.de
- Goldberg**, Sonja, Klinik für Anästhesiologie; Ehrlichweg, Gebäude 505, 55101 Mainz
- Golecki**, Nikolaus, Klinik für Anästhesiologie; Ehrlichweg, Gebäude 505, 55101 Mainz, Tel. 17 3568, golecki@mail.uni-mainz.de
- Götte**, Heiko, Dipl.-Stat., Institut für Med. Biometrie, Epidemiologie und Informatik; Raum 212, Obere Zahlbacher Str. 69, 55131 Mainz, Tel. 17 5934, goette@imbei.uni-mainz.de
- Götz**, Martin, Dr. med., I. Medizinische Klinik und Poliklinik, mgoetz@mail.uni-mainz.de
- Götz**, Rolf, Klinik für Anästhesiologie; Ehrlichweg, Gebäude 505, 55101 Mainz
- Graf-Morgenstern**, Mechthild, Dr. med., Dipl.-Psych., Psychiatrische Klinik und Poliklinik; Untere Zahlbacher Straße 8, 55131 Mainz, Tel. 17 7144, graf-morgenstern@psychiatrie.klinik.uni-mainz.de
- Grambihler**, Annette, Dr. med., I. Medizinische Klinik und Poliklinik
- Grassl**, Ulrich, Dr. med. dent., Poliklinik für Prothetik; Raum 335 A, Augustusplatz 2, 55131 Mainz, Tel. 17 2178
- Grebneva**, Nina, Hals-Nasen-Ohren-Klinik; Raum 2-528, Langenbeckstr. 1, 55101 Mainz, Tel. 17 2456, grebneva_n@mail.ru
- Greffrath**, Wolfgang, Dr. med., Institut für Physiologie und Pathophysiologie; Raum 04-523, Duesbergweg 6, 55099 Mainz, Tel. 3920178, greffrat@uni-mainz.de
- Gregor**, Sebastian, I. Medizinische Klinik und Poliklinik, sgregor@uni-mainz.de
- Greif-Higer**, Gertrud, Dr. med., Klinik und Poliklinik für Psychosomatische Medizin und Psychotherapie; Raum 211, Bau 601, Untere Zahlbacher Straße 8, 55131 Mainz, Tel. 17 2164, Greif-Higer@psychosomatik.klinik.uni-mainz.de
- Grellner**, Wolfgang, Priv. Doz. Dr. med., Institut für Rechtsmedizin; Raum 02214, Am Pulverturm 3, 55131 Mainz, Tel. 39 37357, grellner@uni-mainz.de
- Greverus**, Dirk, Psychiatrische Klinik und Poliklinik; Untere Zahlbacher Str. 8, 55131 Mainz, Tel. 17 2161, greverus@psychiatrie.klinik.uni-mainz.de
- Grossmann**, Bärbel, Dr. rer. nat., Institut für Humangenetik; Langenbeckstraße 1, 55101 Mainz, Tel. 17 5852, grossmann@humgen.klinik.uni-mainz.de
- Grundt**, Boris, Dr. med., Hautklinik; Langenbeckstr.1, Geb. 401, 55131 Mainz, Tel. 17 2946, grundt@hautklinik.klinik.uni-mainz.de
- Haberland**, Nils, Dr. med., Oberarzt, Neurochirurgische Klinik und Poliklinik; NC,BG-Unfallklinik, Friedberger Landstraße 430, 60316 Frankfurt, Tel. 069 475 2020
- Habermehl**, Pirmin, Dr. med., Kinderklinik und Kinderpoliklinik; Czernyweg, 55131 Mainz, Tel. 17 3090
- Hadaschik**, Boris Alexander, Dr. med., Urologische Klinik und Poliklinik; Pettenkoferweg, Gebäude 604, 55131 Mainz, Tel. 171 + Piepser, hadaschik@urologie.klinik.uni-mainz.de
- Haeri**, Jasmin, Psychiatrische Klinik und Poliklinik; Untere Zahlbacher Str. 8, 55131 Mainz, Tel. 17 2920, haeri@psychiatrie.klinik.uni-mainz.de
- Haffner**, Angelika, Dr. med., Augenklinik und Poliklinik
- Hägele**, Stefan, Dr. med., Klinik und Poliklinik für Neurologie, haegele@neurologie.klinik.uni-mainz.de
- Hähnel**, Patricia, Dipl.-Biol., Schwerpunkt Hämatologie / Onkologie; Naunynweg, Gebäude 302, 55131 Mainz, Tel. 17 2714, Haehnel@3-med.klinik.uni-mainz.de
- Hammer**, Gaël, Dr., PH, Institut für Med. Biometrie, Epidemiologie und Informatik; Raum 201, Obere Zahlbacher Str. 69, 55131 Mainz, Tel. 17 7029, hammer@imbei.uni-mainz.de
- Hampel**, Christian, Dr. med., Urologische Klinik und Poliklinik; Raum E 149, Pettenkoferweg, Gebäude 604, 55131 Mainz, Tel. 17 2310, hampel@urologie.klinik.uni-mainz.de
- Han**, Shan-Rui, Dr. med., Institut für Medizinische Mikrobiologie und Hygiene; Raum 939, Obere Zahlbacher Straße 67, 55131 Mainz, Tel. 39 3285, shan@uni-mainz.de
- Hanganu**, Ileana, Dr. rer. nat., Physiologie; Raum 03-525, Duesbergweg 6, 55099 Mainz, Tel. 39 26081, hanganu@uni-mainz.de

- Harsch-Menzel**, Gudrun, Dr. med., Klinik für Anästhesiologie; Ehrlichweg, Gebäude 505, 55101 Mainz
- Hartmann**, Sinsa, ZÄ, Poliklinik für Prothetik; Raum 335 A, Augustusplatz 2, 55131 Mainz, Tel. 17 2178
- Hartwig**, Udo, Dr. rer. physiol., Schwerpunkt Hämatologie / Onkologie; Naunynweg, Gebäude 302, 55131 Mainz, Tel. 393 3368, uhartwig@mail.uni-mainz.de
- Hast**, Hans-Jochem, Dr. med., Klinik und Poliklinik für Radioonkologie sowie Strahlentherapie; Raum Gebäude 210, UG, Langenbeckstraße 1, 55131 Mainz, Tel. 17 5190, hast@radiologie.klinik.uni-mainz.de
- Hatz**, Dorothea, Institut für Rechtsmedizin; Raum 00264, Am Pulverturm 3, 55131 Mainz, Tel. 39 37106, hatz@uni-mainz.de
- Hauf**, Barbara, Dr. med., (freigestellt), Klinik für Anästhesiologie; Ehrlichweg, Gebäude 505, 55101 Mainz
- Haxel**, Boris, Dr. med., Hals-Nasen-Ohren-Klinik; Raum 2-23 Bau 403, Langenbeckstr. 1, 55101 Mainz, Tel. 17 4414, haxel@mail.uni-mainz.de
- Heck**, Nicolas, Dr. rer. nat., Physiologie; Raum 03-533, Duesbergweg 6, 55099 Mainz, Tel. 39 26410, heckn@uni-mainz.de
- Heid**, Florian, Dr. med., Klinik für Anästhesiologie; Ehrlichweg, Gebäude 505, 55101 Mainz, heid@mail.uni-mainz.de
- Heidel**, Florian, Dr. med., Schwerpunkt Hämatologie / Onkologie; Naunynweg, Gebäude 302, 55131 Mainz, Tel. 17 3970, heidel@3-med.klinik.uni-mainz.de
- Heider**, Nicole, Dr. med., Hautklinik; Langenbeckstr. 1, Geb. 401, 55131 Mainz, Tel. 17 2956, heider@hautklinik.klinik.uni-mainz.de
- Heimann**, Axel, Dr. med. vet., Institut für Neurochirurgische Pathophysiologie; Raum K-309, Czernyweg, Geb. 505, 55131 Mainz, Tel. 17 2986, heimann@nc-patho.klinik.uni-mainz.de
- Heinrich**, Kristina Petra, Dr. med., Institut für Arbeits-, Sozial- und Umweltmedizin; Raum 307a, Obere Zahlbacher Str. 67, 55131 Mainz, App. 33117, kphein@uni-mainz.de
- Heinrich**, Ulf-Rüdiger, Priv. Doz. Dr. rer. nat., Hals-Nasen-Ohren-Klinik; Raum 2.528, Langenbeckstr. 1, Mainz, Tel. 17 4034, heinrich@hno.klinik.uni-mainz.de
- Heinzel**, Ulrich, Klinik für Anästhesiologie; Ehrlichweg, Gebäude 505, 55101 Mainz
- Helisch**, Andreas, Dr. med., Klinik und Poliklinik für Nuklearmedizin; Langenbeckstraße 1, Gebäude 210, 55131 Mainz, Tel. 17 2984, helisch@nuklear.klinik.uni-mainz.de
- Helou**, Leila, Klinik für Anästhesiologie; Ehrlichweg, Gebäude 505, 55101 Mainz
- Hengstenberg**, Matthias, Dr. med. dent., Poliklinik für Prothetik; Raum 341, Augustusplatz 2, 55131 Mainz, Tel. 17 5078, hengsten@mail.uni-mainz.de
- Henke**, Michaela, Dr. med., Psychiatrische Klinik und Poliklinik; Untere Zahlbacher Str. 8, 55131 Mainz, Tel. 17 2131, henke@psychiatrie.klinik.uni-mainz.de
- Herber**, Sascha, Dr. med., Klinik und Poliklinik für Diagnostische und Interventionelle Radiologie; Raum Gebäude 505, EG, Langenbeckstraße 1, 55131 Mainz, Tel. 17 2019, herber@radiologie.klinik.uni-mainz.de
- Hermanns**, Iris, Dipl.-Biol., Institut für Pathologie; Reisingerweg, Geb. 707, 55101 Mainz, Tel. 17 4204, hermann@pathologie.klinik.uni-mainz.de
- Herr**, Ricarda, Psychiatrische Klinik und Poliklinik; Untere Zahlbacher Str. 8, 55131 Mainz, Tel. 17 2162
- Herrmann**, Elke, Dr. med., Klinik für Anästhesiologie; Ehrlichweg, Gebäude 505, 55101 Mainz
- Hertkorn**, Christian, Dr. med., I. Medizinische Klinik und Poliklinik; Raum Bau 603, 1. OG, Raum 4, Tel. 17 6772, hertkorn@mail.uni-mainz.de
- Herweling**, Annette, Klinik für Anästhesiologie; Ehrlichweg, Gebäude 505, 55101 Mainz
- Herwig**, Andreas, Klinik für Anästhesiologie; Ehrlichweg, Gebäude 505, 55101 Mainz
- Hess**, Georg, Dr. med., Schwerpunkt Hämatologie / Onkologie; Naunynweg, Gebäude 302, 55131 Mainz, Tel. 17 5040, g.hess@3-med.klinik.uni-mainz.de
- Hevers**, Wulf, Priv.-Doz. Dr. rer. nat., Psychiatrische Klinik und Poliklinik; Untere Zahlbacher Straße 8, 55131 Mainz, Tel. 17 6787 3753, hevers@mail.uni-mainz.de
- Hey**, Otto, Dr. med., Oberarzt, Neurochirurgische Klinik und Poliklinik; Raum 2.560, Czernyweg, Gebäude 505, 55131 Mainz, Tel. 17 7364, hey@nc.klinik.uni-mainz.de
- Hildner**, Kai, Dr. med., I. Medizinische Klinik und Poliklinik
- Hillenbrand**, Heribert, Dr. med., I. Medizinische Klinik und Poliklinik, Heribert.Hillenbrand@web.de
- Hiller**, Benjamin, Dr. med., Klinik für Anästhesiologie; Ehrlichweg, Gebäude 505, 55101 Mainz, hbo-mz@gmx.net
- Hlawatsch**, Alexander, Dr. med., Klinik und Poliklinik für Diagnostische und Interventionelle Radiologie; Raum Gebäude 210, EG, Langenbeckstraße 1, 55131 Mainz, Tel. 17 2499, hlawat@radiologie.klinik.uni-mainz.de
- Hoffman**, Arthur, Dr. med., I. Medizinische Klinik und Poliklinik

- Hoffmann**, Esther, Dr. med., Augenklinik und Poliklinik, ehoffman@mail.uni-mainz.de
- Hoffmann**, Gerhard, Dr. med., Orthopädische Klinik und Poliklinik; Pettenkoferweg, Geb. 503, 55131 Mainz, Tel. 172344
- Hoffmann-Seul**, Katja, Dr. med., Allgemeinmedizin; Pulverturm 13, 55101 Mainz, ka.hoffmann@web.de
- Höflich**, Anke, Dipl.-Psych., Klinik und Poliklinik für Psychosomatische Medizin und Psychotherapie; Raum 1.632, Bau 920, Untere Zahlbacher Straße 8, 55131 Mainz, Tel. 17 4039, hoeflich@uni-mainz.de
- Hofmann**, Ludwig, Dr. med., Klinik für Anästhesiologie; Ehrlichweg, Gebäude 505, 55101 Mainz, Tel. 17 3085, LHofmann@mail.uni-mainz.de
- Hofmann**, Ulrike, Dr. med., (beurlaubt), Klinik für Anästhesiologie; Ehrlichweg, Gebäude 505, 55101 Mainz
- Hohenfellner**, Saskia, Klinik für Anästhesiologie; Ehrlichweg, Gebäude 505, 55101 Mainz
- Holthues**, Heike, Dr. rer. nat., Institut für Anatomie und Zellbiologie: Mikroskopie; Raum 00 471, Becherweg 13, 55128 Mainz, Tel. 39 22158, holthues@uni-mainz.de
- Horke**, Sven, Dr. rer. nat., Institut für Pharmakologie; Raum 1148, Obere Zahlbacher Straße 67, 55131 Mainz, Tel. 39 36929, horke@uni-mainz.de
- Hücker**, Andrea, Poliklinik für Zahnerhaltungskunde; Augustusplatz 2, 55131 Mainz, Tel. 17 3556
- Humbert**, Till, Klinik für Anästhesiologie; Ehrlichweg, Gebäude 505, 55101 Mainz
- Hundsberger**, Thomas, Dr. med., Klinik und Poliklinik für Neurologie, hansen@neurologie.klinik.uni-mainz.de
- Huth**, Corinna, AIP, II. Medizinische Klinik und Poliklinik; Reisingerweg, 55131 Mainz
- Hüwel**, Norbert, Dr. med., Oberarzt, Neurochirurgische Klinik und Poliklinik; Raum 2.537, Czernyweg, Gebäude 505, 55131 Mainz, Tel. 17 2394, hewel@nc.klinik.uni-mainz.de
- Ilklic**, Ilhan, Dr. med. (TR), Dr. phil., M.A., Institut für Geschichte, Theorie und Ethik der Medizin; Raum 00155, Am Pulverturm 13, 55131 Mainz, Tel. 39 37356, ilklic@uni-mainz.de
- Interthal**, Cordula, Assistenzärztin, Klinik und Poliklinik für Geburtshilfe und Frauenkrankheiten; Semmelweisweg, Geb. 102-C, 55101 Mainz
- Jabs**, Alexander, Dr. med., II. Medizinische Klinik und Poliklinik, jabs@2-med.klinik.uni-mainz.de
- Jacob**, Jens, Dr. med., Klinik für Anästhesiologie; Ehrlichweg, Gebäude 505, 55101 Mainz
- Jacob-Heutmann**, Dorothee, Dr. med., Klinik und Poliklinik für Radioonkologie sowie Strahlentherapie; Raum Gebäude 210, UG, Langenbeckstraße 1, 55131 Mainz, Tel. 17 5190, jacob@radiologie.klinik.uni-mainz.de
- Jäger**, Frank, Dr. med., Klinik und Poliklinik für Allgemein- und Abdominal-Chirurgie
- Jajcevic**, Ana, Klinik für Anästhesiologie; Ehrlichweg, Gebäude 505, 55101 Mainz
- Janik**, Ralph, Dr. med., Klinik für Anästhesiologie; Ehrlichweg, Gebäude 505, 55101 Mainz, Tel. 17 4114
- Jecker**, Peter, Priv. Doz. Dr. med., Hals-Nasen-Ohren-Klinik; Raum 0.716, Langenbeckstr. 1, 55101 Mainz, Tel. 17 7361, jecker@hno.klinik.uni-mainz.de
- Jochum**, Tanja, ZÄ, Poliklinik für Prothetik; Raum 340, Augustusplatz 2, 55131 Mainz, Tel. 17 5263
- Jungmair**, Wolfgang, Dr. med., II. Medizinische Klinik und Poliklinik; Reisingerweg, 55131 Mainz, Tel. 2090, wolfgang.jungmair@compuserve.com
- Kaatsch**, Peter, Dr. rer. physiol, Institut für Med. Biometrie, Epidemiologie und Informatik; Raum 205, Obere Zahlbacher Str. 69, 55131 Mainz, Tel. 17 3111, kaatsch@imbei.uni-mainz.de
- Kaes**, Joachim, Dr. med., II. Medizinische Klinik und Poliklinik; Tel. 17 2741, j.kaes@giftinfo.uni-mainz.de
- Kaevel**, Kristina, Klinik für Anästhesiologie; Ehrlichweg, Gebäude 505, 55101 Mainz
- Kaiser**, Kristina, Dr. med., II. Medizinische Klinik und Poliklinik; Reisingerweg, 55131 Mainz, App. 172889
- Kaltwasser**, Markus, Diplom-Biochemiker, Schwerpunkt Hämatologie / Onkologie; Naunynweg, Gebäude 302, 55131 Mainz, Tel. 39 30088, MKALTWAS@uni-mainz.de
- Kaluza-Schilling**, Wiebke, Dr. med., I. Medizinische Klinik und Poliklinik
- Kamin**, Wolfgang, Dr. med., Kinderklinik und Kinderpoliklinik (Päd. Pneumologie/Allergologie, CF-Ambulanz); Czernyweg, 55131 Mainz
- Kämmerer**, Marc, Dr. med., Klinik und Poliklinik für Diagnostische und Interventionelle Radiologie; Raum Gebäude 505, EG, Langenbeckstraße 1, 55131 Mainz, Tel. 17 2019, kaemm@radiologie.klinik.uni-mainz.de
- Kampf**, Antje, Dr., (PhD Auckland, MA Cincinnati), Institut für Geschichte, Theorie und Ethik der Medizin; Raum 00161, Am Pulverturm 13, Gebäude 906, 55131 Mainz, Tel. 39 33401, antje.kampf@uni-mainz.de
- Kappis**, Bernd, Dipl.-Psych., Klinik und Poliklinik für Psychosomatische Medizin und Psychotherapie; Raum Raum 1.633, Bau 920, Untere Zahlbacher Straße 8, 55131 Mainz, Tel. 17 7346, kappis@psychosomatik.klinik.uni-mainz.de
- Karajanev**, Paola, Dr. med., Klinik und Poliklinik für Neurologie, karajanev@neurologie.klinik.uni-mainz.de
- Karmrodt**, Jens, Klinik für Anästhesiologie; Ehrlichweg, Gebäude 505, 55101 Mainz

- Kasaj**, Adrian, Dr.med.dent., Poliklinik für Zahnerhaltungskunde; Augustusplatz 2, 55131 Mainz, Tel. 17 3064, kasaj@gmx.de
- Kassner**, Nina, Dipl.-Biol., Institut für Pharmakologie; Raum 1350, Obere Zahlbacher Straße 67, 55131 Mainz, Tel. 39 33260, kassner@uni-mainz.de
- Kaufmann**, Thomas, Dr. rer. nat., Institut für Rechtsmedizin; Raum 03 221, Am Pulverturm 3, 55131 Mainz, Tel. 39 33294, kaufmann@mail.uni-mainz.de
- Kausche**, Sandra, Dipl.-Biol., Schwerpunkt Hämatologie / Onkologie; Naunynweg, Gebäude 302, 55131 Mainz, Tel. 39 33383, kausche@uni-mainz.de
- Keicher**, Alexander, Dr. med., Augenklinik und Poliklinik, akeicher@web.de
- Kentner**, Rainer, Dr. med., Klinik für Anästhesiologie; Ehrlichweg, Gebäude 505, 55101 Mainz, Tel. 17 7169, Kentner@mail.uni-mainz.de
- Kern**, Annett, Dr. med., Klinik und Poliklinik für Diagnostische und Interventionelle Radiologie; Raum Gebäude 210, EG, Langenbeckstraße 1, 55131 Mainz, Tel. 17 2499, akern@radiologie.klinik.uni-mainz.de
- Kerz**, Thomas, Dr. med., Oberarzt, Neurochirurgische Klinik und Poliklinik; Raum 1.605, Czernyweg, Gebäude 505, 55101 Mainz, Tel. 17 2006, kerz@mail.uni-mainz.de
- Keßel**, Gerhard, Dr. med., Oberarzt, Neurochirurgische Klinik und Poliklinik; Raum 2.558, Czernyweg, Gebäude 505, 55131 Mainz, Tel. 172993, kessel@nc.klinik.uni-mainz.de
- Kilb**, Werner, Dr. rer. nat., Physiologie; Raum 03-531, Duesbergweg 6, 55099 Mainz, Tel. 39 26101, wkilb@uni-mainz.de
- Kimbel**, Renate, Dr. med., Abteilung für Hygiene und Umweltmedizin; Raum 732, Hochhaus am Augustusplatz, 55131 Mainz, Tel. 39 32526, kimbeluz@mail.uni-mainz.de
- Kindler**, Thomas, Dr., Schwerpunkt Hämatologie / Onkologie; Naunynweg, Gebäude 302, 55131 Mainz, Tel. 17 2714, t.kindler@3-med.klinik.uni-mainz.de
- Kirsten**, Anne-Marie, Dr. med., Schwerpunkt Pneumologie; Kilianweg, 55131 Mainz, Tel. 17 2830, kirsten@3-med.klinik.uni-mainz.de
- Klapp**, Thorsten, Dr. rer. nat., Schwerpunkt Hämatologie / Onkologie; Naunynweg, Gebäude 302, 55131 Mainz, Tel. 39 33454
- Klehmhann-Hieb**, Eva, Dr. rer. nat., Schwerpunkt Hämatologie / Onkologie; Naunynweg, Gebäude 302, 55131 Mainz, Tel. 39 33889, klehmhann@uni-mainz.de
- Kleis-Fischer**, Bettina, Priv. Doz. Dr. med., Hautklinik (Oberärztin); Langenbeckstr. 1, Geb. 401, 55131 Mainz, Tel. 17 5331, fischer@hautklinik.klinik.uni-mainz.de
- Klimpe**, Sven, Dr. med., Klinik und Poliklinik für Neurologie, klimpe@neurologie.klinik.uni-mainz.de
- Klingkowski**, Uwe, Dr. med., Kinderklinik und Kinderpoliklinik; Czernyweg, 55131 Mainz, klingkow@kinder-klinik.uni-mainz.de
- Klitscher**, Daniela, Dr. med., Orthopädische Klinik und Poliklinik; Raum E 267, Pettenkoferweg, Geb. 503, 55131 Mainz, Tel. 17 2361
- Klug**, Stefanie, Dr. rer. nat., MPH, Institut für Med. Biometrie, Epidemiologie und Informatik; Obere Zahlbacher Str. 69, 55131 Mainz, Tel. 17 2022, klug@imbei.uni-mainz.de
- Kneist**, Werner, Dr. med., Klinik und Poliklinik für Allgemein- und Abdominal-Chirurgie
- Knitz**, Frank, Klinik für Anästhesiologie; Ehrlichweg, Gebäude 505, 55101 Mainz
- Knuf**, Markus, Dr. med., Kinderklinik und Kinderpoliklinik; Czernyweg, 55131 Mainz, knuf@kinder.klinik.uni-mainz.de
- Köbler**, Andrea, Dr. med., Klinik für Anästhesiologie; Ehrlichweg, Gebäude 505, 55101 Mainz
- Koch**, Katja, Dr. med., Klinik und Poliklinik für Diagnostische und Interventionelle Radiologie; Raum Gebäude 505, EG, Langenbeckstraße 1, 55131 Mainz, Tel. 17 2019, ehrhard@radiologie.klinik.uni-mainz.de
- Koehler**, Jürgen, Priv. Doz. Dr. med., Klinik und Poliklinik für Neurologie; Tel. 17 5499, koehler@neurologie.klinik.uni-mainz.de
- Kohlhase**, Volker, Klinik für Anästhesiologie; Ehrlichweg, Gebäude 505, 55101 Mainz, Kohlhase@mail.uni-mainz.de
- Kohlmeier-Baumann**, Birgit, Dr. med. dent., Poliklinik für Prothetik; Raum 342, Augustusplatz 2, 55131 Mainz, Tel. 17 2178
- Kohlschmidt**, Nicolai, Dr. med., Institut für Humangenetik; Langenbeckstr. 1, Gebäude 601, 4. Etage, 55101 Mainz, Tel. 17 5792, kohlschmidt@humgen.klinik.uni-mainz.de
- Kohnen**, Wolfgang, Dr. rer. nat., Abteilung für Hygiene und Umweltmedizin; Raum 712, Hochhaus am Augustusplatz, 55131 Mainz, Tel. 39 33159, kohnen@mail.uni-mainz.de
- Kolbe**, Karin, Dr. med., Dipl.-Biol., Schwerpunkt Hämatologie / Onkologie; Naunynweg, Gebäude 302, 55131 Mainz, Tel. 17 2712, k.kolbe@3-med.klinik.uni-mainz.de

- Kölsch**, Bernhard, Dr.med., II. Medizinische Klinik und Poliklinik; App. 2741, bernhardk@giftinfo.uni-mainz.de
- Konrad**, Andreas, Dr. med., Psychiatrische Klinik und Poliklinik; Untere Zahlbacher Str. 8, 55131 Mainz, Tel. 17 3702, konrad@psychiatrie.klinik.uni-mainz.de
- Körner**, Ines, (beurlaubt), Klinik für Anästhesiologie; Ehrlichweg, Gebäude 505, 55101 Mainz
- Kornmann**, Oliver, Dr. med., Schwerpunkt Pneumologie; Kilianweg, 55131 Mainz, Tel. 17 5786, o.kornmann@3-med.klinik.uni-mainz.de
- Koutsimpelas**, Dimitrios, Hals-Nasen-Ohren-Klinik; Raum 219, Langenbeckstr. 1, 55101 Mainz, Tel. 17 5813, koutsidim@yahoo.com
- Kovac**, Lucia-Rita, Dr. med., Augenklinik und Poliklinik
- Krahwinkel**, Thomas, Dr. med. dent., Poliklinik für Zahnerhaltungskunde; Augustusplatz 2, 55131 Mainz, Tel. 17 3605, krahwink@uni-mainz.de
- Kramann**, Christina, Dr. med., Augenklinik und Poliklinik, kramann@augen.klinik.uni-mainz.de
- Kreft**, Andreas, Dr. med., Institut für Pathologie; Reisingerweg, Geb. 706, 55101 Mainz, Tel. 17 3136, kreft@pathologie.klinik.uni-mainz.de
- Kreiter**, Sebastian, Dr. med., Schwerpunkt Hämatologie / Onkologie; Naunynweg, Gebäude 302, 55131 Mainz, Tel. 39 33488, kreiter@mail.uni-mainz.de
- Kreiter**, Ute, Dr. med., Schwerpunkt Hämatologie / Onkologie; Naunynweg, Gebäude 302, 55131 Mainz, Tel. 17 5914, Ute.Kreiter@3-med.klinik.uni-mainz.de
- Krist**, Romano, Dr. med., Augenklinik und Poliklinik, romanokrist@aol.com
- Krug**, Nancy, Dipl.-Biol., Schwerpunkt Hämatologie / Onkologie; Naunynweg, Gebäude 302, 55131 Mainz, Tel. 39 33306, krugn@uni-mainz.de
- Kruger**, Anke, Dr. rer. nat., Institut für Pharmakologie; Raum 1351, Obere Zahlbacher Straße 67, 55131 Mainz, Tel. 39 30180, kruger@uni-mainz.de
- Küchle**, Raphael, Dr. med., Klinik und Poliklinik für Unfallchirurgie; Raum 3.212, Ehrlichweg, 55131 Mainz, Tel. 17 3166, küchle@unfall.klinik.uni-mainz.de
- Kuffner**, Hans-Dieter, Dr. med. dent., Klinik für Mund- Kiefer- und Gesichtschirurgie
- Kuhlmann**, Christoph, Dr. med., Physiologie; Raum 03-428, Duesbergweg 6, 55099 Mainz, Tel. 39 25771, kuhlma@uni-mainz.de
- Kuhs**, Sandra, Dipl.-Biol., Schwerpunkt Hämatologie / Onkologie; Naunynweg, Gebäude 302, 55131 Mainz, Tel. 39 33452
- Kunde**, Marcel, Dr. med., Klinik für Anästhesiologie; Ehrlichweg, Gebäude 505, 55101 Mainz
- Kunz-Kostomanolakis**, Marika, Dr. med., Transfusionszentrale; Hochhaus Augustusplatz, Geb. 905, 55131 Mainz, Tel. 17 4402, kunz@transfusion.klinik.uni-mainz.de
- Kuprat**, Roland, Dipl.-Phys., Institut für Klinische Chemie und Laboratoriumsmedizin; Tel. 17 3263, kuprat@zentrallabor.klinik.uni-mainz.de
- Kuroczynski**, Wlodzimierz, Priv. Doz. Dr. med., Klinik und Poliklinik für Herz-, Thorax- und Gefäßchirurgie; Raum 718, Helmholtzweg Geb. 601, 55101 Mainz, Tel. 17 2935, kuroczynski@uni-mainz.de
- Kurz**, Heiko, Dr. sc. agr., Klinik und Poliklinik für Diagnostische und Interventionelle Radiologie; Raum E 316, Gebäude 505, EG, Langenbeckstraße 1, 55131 Mainz, Tel. 17 5316, kurz@radiologie.klinik.uni-mainz.de
- Kurz**, Sabine, Dr. med., Augenklinik und Poliklinik; Raum H 2.223, Tel. 17 2456
- Kurz**, Sandra, Klinik für Anästhesiologie; Ehrlichweg, Gebäude 505, 55131 Mainz
- Küsch**, Susanne, Klinik für Anästhesiologie; Ehrlichweg, Gebäude 505, 55131 Mainz
- Landvogt**, Christian, Dr. med., Klinik und Poliklinik für Nuklearmedizin; Langenbeckstraße 1, Gebäude 210, 55131 Mainz, Tel. 17 2448, landvogt@nuklear.klinik.uni-mainz.de
- Lang**, Thomas, Dr. rer. nat., Institut für Pharmakologie; Raum 1351, Obere Zahlbacher Straße 67, 55131 Mainz, Tel. 39 30180, langt@uni-mainz.de
- Lang**, Werner, Dr. rer. nat., Pathophysiologie; Raum 02-530, Duesbergweg 6, 55128 Mainz, Tel. 39 25778, wlang@uni-mainz.de
- Laubert**, Anne, Dr. med., Klinik für Anästhesiologie; Ehrlichweg, Gebäude 505, 55101 Mainz
- Laufenberg-Feldmann**, Rita, Dr. med., Klinik für Anästhesiologie; Ehrlichweg, Gebäude 505, 55131 Mainz
- Laumann**, Christina, Dr. med., Klinik und Poliklinik für Nuklearmedizin; Langenbeckstraße 1, Gebäude 210, 55131 Mainz, Tel. 17 3025, laumann@nuklear.klinik.uni-mainz.de
- Lauterbach**, Michael, Dr. med., II. Medizinische Klinik und Poliklinik; Tel. 17 2741, m.lauterbach@giftinfo.uni-mainz.de
- Lebrecht**, Antje, Dr. med., Oberärztin, Klinik und Poliklinik für Geburtshilfe und Frauenkrankheiten; Semmelweis-Weg, Geb. 102 C, 55101 Mainz, App. 2609, lebrecht@frauen.klinik.uni-mainz.de

- Leicher-Düber**, Annegret, Dr. med., Klinik und Poliklinik für Diagnostische und Interventionelle Radiologie; Raum Geb. 210, Langenbeckstraße 1, 55131 Mainz, leicher@radiologie.klinik.uni-mainz.de
- Lennerz**, Volker, Dr. rer. nat., Schwerpunkt Hämatologie / Onkologie; Naunynweg, Gebäude 302, 55131 Mainz, Tel. 39 33389, Lennerz@mail.uni-mainz.de
- Lienau**, Tim, Klinik für Anästhesiologie; Ehrlichweg, Gebäude 505, 55131 Mainz
- Limberger**, Annette, Dr. med., Schwerpunkt Kommunikationsstörungen; Raum 8-210, Langenbeckstraße 1, 55131 Mainz, Tel. 17 2184, limberger@kommunikation.klinik.uni-mainz.de
- Lindemann**, Stephan, Dr. med., II. Medizinische Klinik und Poliklinik; App. 176794, Lindemann@2-med.klinik.uni-mainz.de
- Lindert**, Jutta, M.A. MPH, Institut für Med. Biometrie, Epidemiologie und Informatik; Obere Zahlbacher Str. 69, 55131 Mainz, Tel. 17 6747, lindert@imbei.uni-mainz.de
- Lindner**, Christine, Assistenzärztin, Klinik und Poliklinik für Geburtshilfe und Frauenkrankheiten; Semmelweis Weg, Geb. 102-C, 55101 Mainz
- Linker**, Katrin, Apothekerin, Institut für Pharmakologie; Raum 1241, Obere Zahlbacher Straße 67, 55131 Mainz, Tel. 39 33174, klinker@uni-mainz.de
- Lippert**, Karl Ludwig, Dr., Schwerpunkt Kommunikationsstörungen; Langenbeckstraße 1, Gebäude 102 H, 55131 Mainz, Tel. 172188, lippert@kommunikation.klinik.uni-mainz.de
- Lippold**, Rainer, Dipl.-Phys., Institut für Med. Biometrie, Epidemiologie und Informatik; Raum 105, Obere Zahlbacher Str. 69, 55131 Mainz, Tel. 17 3951, lippold@imbei.uni-mainz.de
- Löffler**, Isabell, Dipl.-Psych., Institut für Arbeits-, Sozial- und Umweltmedizin; Obere Zahlbacher Straße 67, 55131 Mainz, Tel. 39 31286, loefflek@uni-mainz.de
- Lorscheider**, Markus, Psychiatrische Klinik und Poliklinik; Untere Zahlbacher Str. 8, 55131 Mainz, Tel. 17 2930
- Lott**, Carsten, Dr. med., Klinik für Anästhesiologie; Ehrlichweg, Gebäude 505, 55101 Mainz, lott@mail.uni-mainz.de
- Lüchtenberg**, Charlotte, Dr. med., Augenklinik und Poliklinik, luechtenberg@augen.klinik.uni-mainz.de
- Lückhaupt-Koch**, Kornelia, Dr. med., Klinik für Anästhesiologie; Ehrlichweg, Gebäude 505, 55101 Mainz
- Lüder**, Günther, Klinik und Poliklinik für Neurologie; Tel. 17 2966, lueder@neurologie.klinik.uni-mainz.de
- Maccagno**, Giancarlo, Dr., Transfusionszentrale; Hochhaus Augustusplatz, Geb. 905, 55131 Mainz, Tel. 17 3203, maccagno@transfusion.klinik.uni-mainz.de
- Macchiella**, Doris, Dr. med., Oberärztin, Klinik und Poliklinik für Geburtshilfe und Frauenkrankheiten; Semmelweis-Weg, Geb. 102-C, 55101 Mainz, Tel. 17 4135
- Mach von**, Caroline, Dipl.-Psych., Institut für Arbeits-, Sozial- und Umweltmedizin; Obere Zahlbacher Straße 67, 55131 Mainz, Tel. 3933202, vonmach@uni-mainz.de
- Mack**, Alexander, Klinik und Poliklinik für Kinderchirurgie (Kinderchirurgie); Raum Geb. 505, 8. OG, Langenbeckstr. 1, 55101 Mainz, Tel. 17 2439, mack@kinderchir.klinik.uni-mainz.de
- Magerl**, Walter, Dr. rer. hum. biol., Physiologie; Raum 04-426, Duesbergweg 6, 55128 Mainz, Tel. 39 25218, magerl@uni-mainz.de
- Mahlke**, Martina, Dr. med., Oberärztin, Klinik und Poliklinik für Geburtshilfe und Frauenkrankheiten; Raum 3.OG, Zi.3-614, Semmelweis-Weg, Geb. 102-C, 55101 Mainz, Tel. 17 2256
- Maier**, Susanne, Dr. med., Klinik für Anästhesiologie; Ehrlichweg, Gebäude 505, 55101 Mainz
- Maimaitiming**, Ailaiti, Dr. med., II. Medizinische Klinik und Poliklinik; Tel. 17 2586, mamtimin.h@web.de
- Makowski**, Joachim, Schwerpunkt Pneumologie; Kilianweg, 55131 Mainz, Tel. 17 2611
- Maksan**, Sasa-Marcel, Dr. med., Klinik und Poliklinik für Allgemein- und Abdominal-Chirurgie
- Mang**, Christian, Dr. med., Institut für Pharmakologie; Raum 1209, Obere Zahlbacher Straße 67, 55131 Mainz, Tel. 39 33192, mang@uni-mainz.de
- Mansion**, Boris, Klinik für Anästhesiologie; Ehrlichweg, Gebäude 505, 55101 Mainz
- Markstaller**, Klaus, Dr. med., Klinik für Anästhesiologie; Ehrlichweg, Gebäude 505, 55101 Mainz, klm@mail.uni-mainz.de
- Martin**, Claudia, Dr. med., Kinderklinik und Kinderpoliklinik; Czernyweg, 55131 Mainz, martincl@uni-mainz.de
- Martin**, Yvonne Karin, Dr. med., Klinik für Anästhesiologie; Ehrlichweg, Gebäude 505, 55101 Mainz, ymartin@mail.uni-mainz.de
- Martinovic**, Sandra, Poliklinik für Zahnerhaltungskunde; Raum 225, Augustusplatz 2, 55131 Mainz, Tel. 17 3058
- Marx**, Jürgen, Dr. med., Klinik und Poliklinik für Neurologie, marx@neurologie.klinik.uni-mainz.de
- Marx-Groß**, Susanne, Dr. med., Augenklinik und Poliklinik; Raum H 2.223, Gross@augen.klinik.uni-mainz.de

- Mauch**, Marianne, (Ärztin), Abteilung für Medizinische Psychologie und Medizinische Soziologie; Raum 05-426, Duesbergweg 6, 55099 Mainz, Tel. 39 25052, mauchm@mail.uni-mainz.de
- Maurer**, Christian, Psychiatrische Klinik und Poliklinik; Untere Zahlbacher Straße 8, 55131 Mainz, Tel. 17 2130, c_maurer@psychiatrie.klinik.uni-mainz.de
- Mayer**, Arnulf, Dr. med., Pathophysiologie; Raum 02-421, Duesbergweg 6, 55128 Mainz, Tel. 39 25203, arnmayer@uni-mainz.de
- Mayer**, Eckhard, Univ.-Prof. Dr. med., Klinik und Poliklinik für Herz-, Thorax- und Gefäßchirurgie; Raum 5.213, Ehrlichweg, Geb. 505, 5. OG, 55131 Mainz, Tel. 17 6894, emayer@uni-mainz.de
- Mayer-Popken**, Otfried, Dr. rer.-nat., Institut für Arbeits-, Sozial- und Umweltmedizin; Raum 338, Obere Zahlbacher Straße 67, 55131 Mainz, Tel. 39 33119, mayerpop@mail.uni-mainz.de
- Mazanek**, Martin, Dr., Institut für Neuroradiologie; Tel. 17 5324
- Meier**, Stephan, Dr. med., Klinik und Poliklinik für Diagnostische und Interventionelle Radiologie; Raum Gebäude 505, EG, Langenbeckstraße 1, 55131 Mainz, Tel. 17 2019, meier@radiologie.klinik.uni-mainz.de
- Meiler**, Johannes, Dr. med., Schwerpunkt Hämatologie / Onkologie; Naunynweg, Gebäude 302, 55131 Mainz, Tel. 17 2711, JOHANNESMEILER@web.de
- Meinig**, Holger, Dr. med., Orthopädische Klinik und Poliklinik; Pettenkoferweg, Geb. 503, 55131 Mainz, Tel. 172344
- Meisenzahl**, David, Klinik für Anästhesiologie; Ehrlichweg, Gebäude 505, 55101 Mainz
- Melvan**, Marijana, Klinik für Anästhesiologie; Ehrlichweg, Gebäude 505, 55101 Mainz
- Meng**, Gabriele, Dr. med., Hautklinik (Dermatologie); Langenbeckstr. 1, Geb. 401, 55131 Mainz, Tel. 17 7189, meng@hautklinik.klinik.uni-mainz.de
- Menig**, Matthias, Assistenzarzt, Klinik und Poliklinik für Geburtshilfe und Frauenkrankheiten; Semmelweisweg, Geb. 102-C, 55101 Mainz
- Menke**, Julia, Dr. med., I. Medizinische Klinik und Poliklinik
- Mertens**, Dirk, II. Medizinische Klinik und Poliklinik; Reisingerweg, 55131 Mainz
- Messow**, Claudia-Martina, Dipl.-Stat., Institut für Med. Biometrie, Epidemiologie und Informatik; Raum 201, Obere Zahlbacher Str. 69, 55131 Mainz, Tel. 17 7029, messow@imbei.uni-mainz.de
- Metzmann**, Ute, Dr. med., Klinik und Poliklinik für Radioonkologie sowie Strahlentherapie; Raum Gebäude 210, UG, Langenbeckstraße 1, 55131 Mainz, Tel. 17 5190, metzmann@radiologie.klinik.uni-mainz.de
- Mewes**, Torsten, Dr. med., Hals-Nasen-Ohren-Klinik; Raum 3.813, Langenbeckstr. 1, 55101 Mainz, Tel. 17 2620, mewes@hno.klinik.uni-mainz.de
- Meyenburg**, Walter, Dr. med., Klinik und Poliklinik für Radioonkologie sowie Strahlentherapie; Raum Gebäude 401, Station H2B, Langenbeckstraße 1, 55131 Mainz, Tel. 17 2803, meyen@radiologie.klinik.uni-mainz.de
- Meyer**, Gerrit, Dr. med. dent., Poliklinik für Zahnerhaltungskunde; Augustusplatz 2, 55131 Mainz, Tel. 17 3562, gemeyer@uni-mainz.de
- Meyer**, Ralf Georg, Dr., Schwerpunkt Hämatologie / Onkologie; Naunynweg, Gebäude 302, 55131 Mainz, Tel. 17 3967, R.Meyer@3-med.klinik.uni-mainz.de
- Meyer**, Roland, Dr. med., Klinik für Anästhesiologie; Ehrlichweg, Gebäude 505, 55101 Mainz
- Michaelis**, Dirk, Dr. med., Klinik für Anästhesiologie; Ehrlichweg, Gebäude 505, 55101 Mainz
- Minnemann**, Timo, Dr. med., Schwerpunkt Endokrinologie und Stoffwechselerkrankungen; Naunynweg, Gebäude 303, 55101 Mainz, Tel. 17 7260, Timomi@hotmail.com
- Möhler**, Thomas, Hautklinik; Langenbeckstr. 1, Geb. 401, 55131 Mainz, Tel. 17 2953, moehler@hautklinik.klinik.uni-mainz.de
- Mohr**, Walter, Dipl.-Ing., Klinik und Poliklinik für Radioonkologie sowie Strahlentherapie; Raum Gebäude 210, UG, Langenbeckstraße 1, 55131 Mainz, Tel. 17 3042, mohr@radiologie.klinik.uni-mainz.de
- Mönk**, Stefan, Dr. med., Klinik für Anästhesiologie; Ehrlichweg, Gebäude 505, 55101 Mainz, Tel. 17 5480, moenk@mail.uni-mainz.de
- Moormann**, Jutta, Dipl. Inform.-Med., Institut für Med. Biometrie, Epidemiologie und Informatik; Raum 113, Obere Zahlbacher Str. 69, 55131 Mainz, Tel. 17 5062, moormann@imbei.uni-mainz.de
- Morbach**, Thomas, Dr. med. dent., Klinik für Mund- Kiefer- und Gesichtschirurgie
- Müller**, Christina, Dr. med., Klinik für Anästhesiologie; Ehrlichweg, Gebäude 505, 55101 Mainz, christina.mueller@anaesthesie.klinik.uni-mainz.de
- Müller**, Kay-Maria, Psychiatrische Klinik und Poliklinik; Untere Zahlbacher Str. 8, 55131 Mainz, Tel. 17 2989, k_mmuller@psychiatrie.klinik.uni-mainz.de
- Muß**, Jürgen, Dr. med., I. Medizinische Klinik und Poliklinik

- Müth**, Franziska, Dr. med., Klinik und Poliklinik für Radioonkologie sowie Strahlentherapie; Raum Gebäude 401, Station H2B, Langenbeckstraße 1, 55131 Mainz, Tel. 17 2308, mueth@radiologie.klinik.uni-mainz.de
- Nalenz**, Barbara, Dr. med., Assistenzärztin, II. Medizinische Klinik und Poliklinik; Raum Bau 701, 5. OG Ultraschall, Reisingerweg, 55131 Mainz, Tel. 172726, nalenz@2-med.klinik.uni-mainz.de
- Napiontek**, Ulrike, Dr. med., Oberärztin, Schwerpunkt Kommunikationsstörungen; Raum 8-211, Langenbeckstraße 1, Gebäude 102 H, 55131 Mainz, Tel. 17 2183, napiontek@kommunikation.klinik.uni-mainz.de
- Naumann**, Gert, Dr. med., Oberarzt, Klinik und Poliklinik für Geburtshilfe und Frauenkrankheiten; Semmelsweis-Weg, Geb.102-C, 55101 Mainz, naumann@frauen.klinik.uni-mainz.de
- Nedelmann**, Max, Dr. med., Klinik und Poliklinik für Neurologie, nedelmann@neurologie.klinik.uni-mainz.de
- Neeb**, Daniel, Dipl.-Phys., Klinik und Poliklinik für Diagnostische und Interventionelle Radiologie; Raum Zi.917, Gebäude 601, 9.OG, Langenbeckstraße 1, 55131 Mainz, Tel. 17 5719, neeb@radiologie.klinik.uni-mainz.de
- Nehring**, Cornelia, Dr. med., Klinik und Poliklinik für Psychosomatische Medizin und Psychotherapie; Raum 204, Bau 601, Untere Zahlbacher Straße 8, 55131 Mainz, Tel. 17 2999, nehring@psychosomatik.klinik.uni-mainz.de
- Neufang**, Achim, Dr. med., Klinik und Poliklinik für Herz-, Thorax- und Gefäßchirurgie (Gefäßchirurgie); Raum 5.206, Ehrlichweg, Geb. 505, 5. OG, 55131 Mainz, Tel. 17 7079, neufang@uni-mainz.de
- Nickel**, Otmar, Dr. rer. nat., Ph.D., Klinik und Poliklinik für Nuklearmedizin; Langenbeckstraße 1, Gebäude 210, 55131 Mainz, Tel. 17 3766, nickel@nuklear.klinik.uni-mainz.de
- Nickel**, Ursula, Dr. med., Klinik für Anästhesiologie; Ehrlichweg, Gebäude 505, 55101 Mainz, Tel. 17 7248, mantzke@web.de
- Nilges**, Katja, Assistenzärztin, Klinik und Poliklinik für Geburtshilfe und Frauenkrankheiten; Semmelweis-Weg, Geb. 102-C, 55101 Mainz
- Nonn**, Marion, Dr. rer. nat., Schwerpunkt Hämatologie / Onkologie; Naunynweg, Gebäude 302, 55131 Mainz, Tel. 39 30088, mnonn@mail.uni-mainz.de
- Noppens**, Rüdiger, Klinik für Anästhesiologie; Ehrlichweg, Gebäude 505, 55101 Mainz, noppens@mail.uni-mainz.de
- Nuhn**, Christiane, Klinik für Anästhesiologie; Ehrlichweg, Gebäude 505, 55131 Mainz
- Nuss**, Volker, Dr. med., Klinik und Poliklinik für Diagnostische und Interventionelle Radiologie; Raum Gebäude 505, EG, Langenbeckstraße 1, 55131 Mainz, Tel. 17 2019, nuss@radiologie.klinik.uni-mainz.de
- Oberholzer**, Katja, Dr. med., Klinik und Poliklinik für Diagnostische und Interventionelle Radiologie; Raum Gebäude 505, EG, Langenbeckstraße 1, 55131 Mainz, Tel. 17 5317 oder 2019, oberholz@radiologie.klinik.uni-mainz.de
- Omogbehin**, Babatunde, Dr. med., II. Medizinische Klinik und Poliklinik; Reisingerweg, 55131 Mainz, babatundeo@giftinfo.uni-mainz.de
- Paczynski von**, Stephan, Dr. med., Klinik für Anästhesiologie; Ehrlichweg, Gebäude 505, 55101 Mainz
- Pahernik**, Sascha, Dr. med., Urologische Klinik und Poliklinik; Pettenkoferweg, Gebäude 604, 55131 Mainz, Tel. 17 1 + Piepser, pahernik@urologie.klinik.uni-mainz.de
- Panholzer**, Torsten, Dr., Institut für Med. Biometrie, Epidemiologie und Informatik; Raum 113, Obere Zahlbacher Str. 69, 55131 Mainz, Tel. 17 5062, panholzer@imbei.uni-mainz.de
- Pape**, Monika, Dr. med., Klinik für Anästhesiologie; Ehrlichweg, Gebäude 505, 55131 Mainz
- Passuello**, Verena, Dr. med., Assistenzärztin, Klinik und Poliklinik für Geburtshilfe und Frauenkrankheiten; Semmelweis Weg, Geb. 102-C, 55101 Mainz
- Pautz**, Andrea, Dr. rer. nat., Institut für Pharmakologie; Raum 1241, Obere Zahlbacher Straße 67, 55131 Mainz, Tel. 39 33174, pautz@uni-mainz.de
- Pees**, Klaus-Jürgen, Dr. rer. nat., Transfusionszentrale; Hochhaus Augustusplatz, Geb. 905, 55131 Mainz, Tel. 17 3093, pees@transfusion.klinik.uni-mainz.de
- Pelster**, Herbert, Dipl.-Ing., Hals-Nasen-Ohren-Klinik; Raum 2.505, Langenbeckstr. 1, 55101 Mainz, Tel. 17 6865, pelster@hno.klinik.uni-mainz.de
- Pesth**, Sylvia, Dipl.-Biol., Schwerpunkt Hämatologie / Onkologie; Naunynweg, Gebäude 302, 55131 Mainz, Tel. 39 33398, pesth@uni-mainz.de
- Peters**, Jürgen, Psychiatrische Klinik und Poliklinik; Untere Zahlbacher Str. 8, 55131 Mainz, Tel. 17 2135, peters@psychiatrie.klinik.uni-mainz.de
- Peters**, Kirsten, Dr. rer. nat., Institut für Pathologie; Reisingerweg, Geb. 707, 55101 Mainz, Tel. 17 4522, peters@pathologie.klinik.uni-mainz.de

- Peters**, Ole, Klinik für Anästhesiologie; Ehrlichweg, Gebäude 505, 55101 Mainz
- Petry**, Sven, Urologische Klinik und Poliklinik; Pettenkoferweg, Gebäude 604, 55131 Mainz, Tel. 17 1 + Piepser, Petry@urologie.klinik.uni-mainz.de
- Piepho**, Tim, Klinik für Anästhesiologie; Ehrlichweg, Gebäude 505, 55101 Mainz
- Podlech**, Jürgen, Dr. med., Institut für Virologie; Raum 634/644, Obere Zahlbacher Str. 67 (Hochhaus), 55131 Mainz, Tel. 39 33134, podlech@mail.uni-mainz.de
- Pogorzelski**, Benjamin, Hals-Nasen-Ohren-Klinik; Langenbeckstr. 1, 55101 Mainz, Tel. 17 5813, pogorzelski@hno.klinik.uni-mainz.de
- Post**, Felix, Dr. med., II. Medizinische Klinik und Poliklinik; Reisingerweg, 55131 Mainz, post@2-med.klinik.uni-mainz.de
- Raab**, Peter, Dr. med., Klinik und Poliklinik für Diagnostische und Interventionelle Radiologie; Raum Gebäude 210, EG, Langenbeckstraße 1, 55131 Mainz, Tel. 17 2499, raab@radiologie.klinik.uni-mainz.de
- Rabe**, Holger, Dr. rer. nat., Psychiatrische Klinik und Poliklinik; Untere Zahlbacher Straße 8, 55131 Mainz, Tel. 17 6787, rabe@mail.uni-mainz.de
- Radsak**, Markus, Dr. med., Institut für Immunologie; Raum 1045, Obere Zahlbacher Str. 67, 55131 Mainz, Tel. 39 37156, radsak@uni-mainz.de
- Rahman**, Khan, Dr. med., I. Medizinische Klinik und Poliklinik
- Raskin**, Gisela, Dr. med., Klinik für Anästhesiologie; Ehrlichweg, Gebäude 505, 55101 Mainz
- Reber**, Helmut, Dipl.-Phys., Klinik und Poliklinik für Nuklearmedizin; Langenbeckstraße 1, Gebäude 210, 55131 Mainz, Tel. 17 2646, reber@nuklear.klinik.uni-mainz.de
- Reck**, Tim Alexander, Dr. med., Klinik für Anästhesiologie; Ehrlichweg, Gebäude 505, 55131 Mainz
- Reckmann**, Achim, Dr. med., Schwerpunkt Hämatologie / Onkologie; Naunynweg, Gebäude 302, 55131 Mainz, Tel. 17 5808, A.Reckmann@3-med.klinik.uni-mainz.de
- Reiff**, Klaus, Dr. med., Klinik für Anästhesiologie; Ehrlichweg, Gebäude 505, 55101 Mainz
- Reinisch**, Irene, Dr. med., Institut für Med. Biometrie, Epidemiologie und Informatik; Raum 216, Obere Zahlbacher Str. 69, 55131 Mainz, Tel. 17 6712, reinisch@imbei.uni-mainz.de
- Reyda**, Sabine, Dr. rer. nat., Institut für Virologie; Raum 646, Obere Zahlbacher Straße 67, 55131 Mainz, App. 30165, Reyda@uni-mainz.de
- Ribel**, Elena, (beurlaubt), Klinik für Anästhesiologie; Ehrlichweg, Gebäude 505, 55101 Mainz
- Richter**, Bärbel, (beurlaubt), Klinik für Anästhesiologie; Ehrlichweg, Gebäude 505, 55101 Mainz
- Rienäcker**, Jürgen, Dr. rer. nat., Institut für Anatomie und Zellbiologie: Makroskopie; Raum 01 475, Becherweg 13, 55128 Mainz, Tel. 39 23201, rienaek@uni-mainz.de
- Ries**, Marcus, Dr. med., II. Medizinische Klinik und Poliklinik; Reisingerweg, 55131 Mainz
- Ries**, Marcus, Dr. med., I. Medizinische Klinik und Poliklinik
- Ringel**, Kurt, Dr. med., Institut für Neuroradiologie; 55, Tel. 17 2296
- Rinze**, Ruth, Dr. med., II. Medizinische Klinik und Poliklinik, rinze@2-med.klinik.uni-mainz.de
- Rohrbach**, Florian, Dr. phil., Schwerpunkt Hämatologie / Onkologie; Naunynweg, Gebäude 302, 55131 Mainz, Tel. 39 33324, rohrbach@uni-mainz.de
- Röhrich**, Jörg, Dr. rer. nat., Institut für Rechtsmedizin; Raum 02 255, Am Pulverturm 3, 55131 Mainz, Tel. 39 32186, roehrich@mail.uni-mainz.de
- Rolke**, Roman, Dr. med., Klinik und Poliklinik für Neurologie; Raum EG 36, Nachsorgeklinik (NSK), 55101 Mainz, Tel. 17 5281, rolke@uni-mainz.de
- Romanehsen**, Bernd, Dr. med., Klinik und Poliklinik für Diagnostische und Interventionelle Radiologie; Raum Gebäude 210, EG, Langenbeckstraße 1, 55131 Mainz, Tel. 17 2499, roman@radiologie.klinik.uni-mainz.de
- Roos**, Frederik, Dr. med., Urologische Klinik und Poliklinik; Pettenkoferweg, Gebäude 604, 55131 Mainz, App. 171 + Piepser, roos@urologie.klinik.uni-mainz.de
- Rösler**, Hans-Peter, Dr. med., Klinik und Poliklinik für Radioonkologie sowie Strahlentherapie; Raum Gebäude 102, 3.OG, Langenbeckstraße 1, 55131 Mainz, Tel. 17 6879, roesler@radiologie.klinik.uni-mainz.de
- Roßbach**, Bernd, Dr. rer.-nat., Institut für Arbeits-, Sozial- und Umweltmedizin; Raum 336, Obere Zahlbacher Straße 67, App. 30279, rossbach@mail.uni-mainz.de
- Roth**, Elisabeth, Dr. med., Klinik und Poliklinik für Diagnostische und Interventionelle Radiologie; Raum Geb. 505, EG, Langenbeckstraße 1, 55131 Mainz, Tel. 17 2019, Iroth@radiologie.klinik.uni-mainz.de
- Rotmann**, Alexander, Dr. rer. nat., Institut für Pharmakologie; Raum 1209, Obere Zahlbacher Straße 67, 55131 Mainz, Tel. 39 33192, rotmann@uni-mainz.de
- Rude**, Jürgen, Dr. med. Dipl. Biol., Institut für Anatomie und Zellbiologie: Makroskopie; Raum 01 481, Becherweg 13, 55099 Mainz, Tel. 39 23493, rude@uni-mainz.de

- Rudolf**, Gregor, Klinik für Anästhesiologie; Ehrlichweg, Gebäude 505, 55101 Mainz
- Rümelin**, Andreas, Dr. med., Klinik für Anästhesiologie; Ehrlichweg, Gebäude 505, 55101 Mainz, Tel. 17 2793, ruemelin@mail.uni-mainz.de
- Runkel**, Stefan, Dipl.-Biol., Transfusionszentrale (Infektionsserologie); Raum 209, Hochhaus Augustusplatz, Geb. 905, 55131 Mainz, Tel. 17 3214, stefan.runkel@transfusion.klinik.uni-mainz.de
- Sachs**, Johanna, Klinik und Poliklinik für Diagnostische und Interventionelle Radiologie; Raum Gebäude 210, EG, Langenbeckstraße 1, 55131 Mainz, Tel. 17 2499, sachs@radiologie.klinik.uni-mainz.de
- Saglam**, Hava, Psychiatrische Klinik und Poliklinik; Untere Zahlbacher Str. 8, 55131 Mainz, Tel. 17 2157
- Sauer**, Oliver, Dr. med., II. Medizinische Klinik und Poliklinik; Tel. 17 2741, oliver@giftinfo.uni-mainz.de
- Savvidis**, Savvas, Dr. med., II. Medizinische Klinik und Poliklinik; Reisingerweg, 55131 Mainz
- Schad**, Arno, Dr. med., Institut für Pathologie; Reisingerweg, Geb. 706, 55131 Mainz, Tel. 17 3268, schad@pathologie.klinik.uni-mainz.de
- Schädler**, Michael Maria, Dr. med. dent., Poliklinik für Prothetik; Raum 334 A, Augustusplatz 2, 55131 Mainz, Tel. 17 2102, schaedlm@mail.uni-mainz.de
- Schadmand-Fischer**, Simin, Dr. med., Klinik und Poliklinik für Diagnostische und Interventionelle Radiologie; Raum Gebäude 210, EG, Langenbeckstraße 1, 55131 Mainz, Tel. 17 5156, schadman@radiologie.klinik.uni-mainz.de
- Schäfer**, Astrid, Dr. rer. nat., Diplom-Mineraloge, Ak. ORätin, Institut für Zahnärztliche Werkstoffkunde und Technologie; Raum 10, Anselm-Franz-von-Bentzelweg 14, 55128 Mainz, Tel. 39 22316, aschaeffe@uni-mainz.de
- Schäfer**, Matthias, Dr. med., Klinik für Anästhesiologie; Ehrlichweg, Gebäude 505, 55101 Mainz, Tel. 17 2636, schaefer@anaesthesie.klinik.uni-mainz.de
- Schäfer**, Sabine, Dr. med., Klinik und Poliklinik für Diagnostische und Interventionelle Radiologie; Raum Gebäude 505, EG, Langenbeckstraße 1, 55131 Mainz, Tel. 17 2019, schaefer@radiologie.klinik.uni-mainz.de
- Schah**, Siegfried, Dr. med., Klinik und Poliklinik für Allgemein- und Abdominal-Chirurgie
- Schamberger**, Beate, Dr. med., Schwerpunkt Endokrinologie und Stoffwechselerkrankungen; Naunynweg, Gebäude 303, 55101 Mainz, Tel. 17 2776, schamberger@1-med.klinik.uni-mainz.de
- Scharnbacher**, Jutta, Dr. med., Institut für Arbeits-, Sozial- und Umweltmedizin; Raum 300c, Obere Zahlbacher Str. 67, App. 36364, scharnba@uni-mainz.de
- Schattenberg**, Jörn, Dr. med., I. Medizinische Klinik und Poliklinik
- Schede**, Jörg, Dr. med., Urologische Klinik und Poliklinik; Pettenkoferweg, Gebäude 604, 55131 Mainz, Tel. 171 + Pieper, schede@urologie.klinik.uni-mainz.de
- Scherer**, Guido, Dr. med., Klinik für Anästhesiologie; Ehrlichweg, Gebäude 505, 55101 Mainz
- Scheurich**, Armin, Dr. rer. soc., Dipl.-Psych., Psychiatrische Klinik und Poliklinik; Untere Zahlbacher Straße 8, 55131 Mainz, Tel. 17 2152, scheurich@psychiatrie.klinik.uni-mainz.de
- Schimanski**, Carl Christoph, Dr. med., I. Medizinische Klinik und Poliklinik
- Schindler**, Holger, Dr. med., Klinik und Poliklinik für Neurologie, schindler@neurologie.klinik.uni-mainz.de
- Schirmmayer**, Ralf, Dr. rer. nat., Klinik und Poliklinik für Nuklearmedizin (Radiochemie); Langenbeckstraße 1, Gebäude 210, 55131 Mainz, Tel. 17 2678, schirmmayer@nuklear.klinik.uni-mainz.de
- Schlegel**, Jens, Dr. med., Schwerpunkt Pneumologie; Kilianweg, 55131 Mainz, Tel. 17 2275, schlegel@mail.uni-mainz.de
- Schlereth**, Tanja, Dr. med., Klinik und Poliklinik für Neurologie; Raum EG 36, Nachsorgeklinik (NSK), 55101 Mainz, Tel. 17 5281, schleret@uni-mainz.de
- Schlitt**, Axel, Dr. med., II. Medizinische Klinik und Poliklinik; Tel. 176501, schlitt@2-med.klinik.uni-mainz.de
- Schmenger**, Ralf-Patrick, Dr. med., Klinik für Anästhesiologie; Ehrlichweg, Gebäude 505, 55101 Mainz
- Schmidt**, Annette, Dr. med., Klinik für Anästhesiologie; Ehrlichweg, Gebäude 505, 55101 Mainz
- Schmidt**, Folke, Dr. med., Urologische Klinik und Poliklinik; Pettenkoferweg, Gebäude 604, 55131 Mainz, Tel. 17 1 + Piepser, schmidt@urologie.klinik.uni-mainz.de
- Schmidt**, Marcus, Dr. med., Oberarzt, Klinik und Poliklinik für Geburtshilfe und Frauenkrankheiten; Semmelweis-Weg, 102-C, 55101 Mainz, MarcusSchmidtMD@aol.com
- Schmidtman**, Irene, Dipl.-Math., Institut für Med. Biometrie, Epidemiologie und Informatik; Raum 202, Obere Zahlbacher Str. 69, 55131 Mainz, Tel. 17 6710, schidtm@imbei.uni-mainz.de
- Schmiedel**, Sven, Dipl. Stat., Institut für Med. Biometrie, Epidemiologie und Informatik; Raum 114, Obere Zahlbacher Str. 69, 55131 Mainz, Tel. 17 6852, schmiedel@imbei.uni-mainz.de
- Schmiedt**, Walther, Priv. Doz. Dr. med., Klinik und Poliklinik für Herz-, Thorax- und Gefäßchirurgie (Gefäßchirurgie); Raum 5.220, Ehrlichweg, Geb. 505, 5. OG, 55101 Mainz, Tel. 17 2282, schmiedt@uni-mainz.de

- Schnabel**, Renate, Dr. med., II. Medizinische Klinik und Poliklinik; App. 172586
- Schneider**, Felicitas, Dr. med., Klinik und Poliklinik für Neurologie, nolle@neurologie.klinik.uni-mainz.de
- Schneider**, Frank, Dr. med., Klinik und Poliklinik für Psychosomatische Medizin und Psychotherapie; Raum 3.201, Bau 920, Untere Zahlbacher Straße 8, 55131 Mainz, Tel. 17 2898
- Schneider**, Jens, Dr. med., Klinik und Poliklinik für Diagnostische und Interventionelle Radiologie; Raum Gebäude 505, EG, Langenbeckstraße 1, 55131 Mainz, Tel. 17 2019, jens.schneider@radiologie.klinik.uni-mainz.de
- Schneider**, Susanna, Dipl.-Psych., Abteilung für Medizinische Psychologie und Medizinische Soziologie; Raum 05-428 (rechts), Duesbergweg 6, 55099 Mainz, Tel. 39 23857, schneisu@mail.uni-mainz.de
- Schneider-Raetzke**, Brigitte, Dr. med., Institut für Humangenetik; Langenbeckstraße 1, Gebäude 601, 4. Etage, 55101 Mainz, Tel. 17 5794, schneider-raetzke@humgen.klinik.uni-mainz.de
- Scholz**, Alexander, Klinik für Anästhesiologie; Ehrlichweg, Gebäude 505, 55101 Mainz
- Schön-Hözl**, Katja, Dr. oec. troph., Abteilung für Hygiene und Umweltmedizin; Raum 507, Hochhaus am Augustusplatz, 55131 Mainz, Tel. 39 30626, schoenh@mail.uni-mainz.de
- Schönefuß**, Götz, Dipl.-Psych., Klinik und Poliklinik für Geburtshilfe und Frauenkrankheiten; Raum Zi. 116, Paul-Ehrlich-Ehrlich, Geb. 405, 55101 Mainz, Tel. 17 6535, schoenef@mail.uni-mainz.de
- Schöpfer**, Kilian, Dr. med., Augenklinik und Poliklinik, kjms@gmx.net
- Schreiner**, Oliver, Dr. med., I. Medizinische Klinik und Poliklinik, schreiner@mail.uni-mainz.de
- Schröder**, Annette, Dr. med., Urologische Klinik und Poliklinik; Pettenkoferweg, Gebäude 604, 55131 Mainz, Tel. 17 1, Schroeder@urologie.klinik.uni-mainz.de
- Schuchmann**, Marcus, Dr. med., I. Medizinische Klinik und Poliklinik
- Schultz-Coulon**, Katja, Dr. med., Schwerpunkt Kommunikationsstörungen; Langenbeckstraße 1, Gebäude 102 H, 55131 Mainz, Tel. 172185, schultz-coulon@kommunikation.klinik.uni-mainz.de
- Schulz**, Eberhard, Dr. med., II. Medizinische Klinik und Poliklinik; Tel. 172950
- Schulz**, Gerhard, Dr. med., Schwerpunkt Endokrinologie und Stoffwechselerkrankungen; Helmholtzweg, Gebäude 402, 55101 Mainz, Tel. 17 2831, schulz@endokrinologie.klinik.uni-mainz.de
- Schulze-Bergkamen**, Henning, Dr. med., I. Medizinische Klinik und Poliklinik
- Schulze-Rath**, Renate, Dr. med., Institut für Med. Biometrie, Epidemiologie und Informatik; Raum 100, Obere Zahlbacher Str. 69, 55131 Mainz, Tel. 17 3109, schulzerath@imbei.uni-mainz.de
- Schuon**, Robert Alexander, Hals-Nasen-Ohren-Klinik; Langenbeckstr. 1, 55101 Mainz, Tel. 17 7361, schuon@hno.klinik.uni-mainz.de
- Schütz**, Michael, Klinik für Anästhesiologie; Ehrlichweg, Gebäude 505, 55101 Mainz
- Schwab**, Rainer, Dr. med., Klinik für Anästhesiologie; Ehrlichweg, Gebäude 505, 55101 Mainz, Tel. 17 7248, schwab@anaesthesie.klinik.uni-mainz.de
- Sebastian**, Martin, Schwerpunkt Pneumologie; Kilianweg, 55131 Mainz, Tel. 17 5417, m.sebastian@3-med.klinik.uni-mainz.de
- Selinka**, Hans-Christoph, Dr. rer. nat., Institut für Medizinische Mikrobiologie und Hygiene; Raum 911, Obere Zahlbacher Str. 67, 55101 Mainz, Tel. 39 30211, selinka@uni-mainz.de
- Selivanova**, Oksana, Dr. med., Hals-Nasen-Ohren-Klinik; Raum 526, Langenbeckstr. 1, 55101 Mainz, Tel. 17 3353, selivanova@hno.klinik.uni-mainz.de
- Selmi**, Abderraouf, Dipl.-Biol., Schwerpunkt Hämatologie / Onkologie; Naunynweg, Gebäude 302, 55131 Mainz, Tel. 39 33399
- Siebler**, Jürgen, Dr. med., I. Medizinische Klinik und Poliklinik; 55131 Mainz
- Siegel**, Ekkehard, Dr. med., Institut für Medizinische Mikrobiologie und Hygiene; Raum 839, Obere Zahlbacher Straße 67, 55131 Mainz, Tel. 39 33132, siegel@mikrobio.klinik.uni-mainz.de
- Siepmann**, Ulrike, Dr., Schwerpunkt Hämatologie / Onkologie; Naunynweg, Gebäude 302, 55131 Mainz, Tel. 17 2712, U.Siepmann@3-med.klinik.uni-mainz.de
- Sießmeier**, Thomas, Dr. med., Klinik und Poliklinik für Nuklearmedizin; Langenbeckstraße 1, Gebäude 210, 55131 Mainz, Tel. 17 3025, siessmeier@nuklear.klinik.uni-mainz.de
- Siggelkow**, Wulf, Dr. med., Oberarzt, Klinik und Poliklinik für Geburtshilfe und Frauenkrankheiten; Raum 3. OG, Zi. 3.604, Semmelweis Weg, Geb. 102-C, 55101 Mainz
- Simon**, Alexandra, Dipl.-Biol., Institut für Pharmakologie; Raum 1206, Obere Zahlbacher Straße 67, 55131 Mainz, Tel. 39 34393, pfeifer@uni-mainz.de
- Singer**, Peter, Dr. rer. nat., Dipl.-Psych., Psychiatrische Klinik und Poliklinik; Untere Zahlbacher Str. 8, 55131 Mainz, Tel. 17 4273, singer@psychiatrie.klinik.uni-mainz.de
- Skala**, Christine, Dr. med., Fachärztin, Klinik und Poliklinik für Geburtshilfe und Frauenkrankheiten; Semmelweis Weg, geb. 102-C, 55101 Mainz
- Solak**, Enise, II. Medizinische Klinik und Poliklinik; Tel. 2741, EniseS@Klin.Tox.uni-mainz.de

- Sonnenschein**, Anja, Dr. med., Kinderklinik und Kinderpoliklinik; Czernyweg, 55131 Mainz, Tel. 17 2786, sonnenschein@kinder.klinik.uni-mainz.de
- Souquet**, Jochen, Klinik für Anästhesiologie; Ehrlichweg, Gebäude 505, 55101 Mainz
- Spatkowski**, Gabriele, Dr. med. vet., Institut für Anatomie und Zellbiologie; Mikroskopie; Raum 00 497, Becherweg 13, 55099 Mainz, Tel. 39 23464, spatkows@uni-mainz.de
- Sprinzl**, Martin, Dr. med., I. Medizinische Klinik und Poliklinik
- Stahnisch**, Frank, Dr. med., M. Sc. (Edinb.), Institut für Geschichte, Theorie und Ethik der Medizin; Raum 00152, Am Pulverturm 13, 55131 Mainz, Tel. 39 36071, stahnisc@uni-mainz.de
- Stanglow**, Sabine, Dr. med., I. Medizinische Klinik und Poliklinik
- Stassen**, Michael, Dr. rer. nat., Institut für Immunologie; Obere Zahlbacher Straße 67, 55131 Mainz, Tel. 39 33350
- Staubach-Renz**, Petra, Dr. med., Hautklinik (Oberärztin); Langenbeckstr. 1, Geb. 401, 55131 Mainz, Tel. 17 5244, staubach@hautklinik.klinik.uni-mainz.de
- Steimel**, Michaela, Pathophysiologie (Tierärztin); Raum 02-428, Duesbergweg 6, 55128 Mainz, App. 25773
- Steiner**, Eric, Dr. med., Oberarzt, Klinik und Poliklinik für Geburtshilfe und Frauenkrankheiten (Fachbereich 04-Medizin); Raum 3.OG, Zi. 3-602, Semmelweis-Weg, Geb. 102-C, 55101 Mainz, Tel. 17 7314, steiner@mail.uni-mainz.de
- Steinmetz**, Christine, Klinik und Poliklinik für Diagnostische und Interventionelle Radiologie; Raum Gebäude 210, EG, Langenbeckstraße 1, 55131 Mainz, Tel. 17 2499, stein@radiologie.klinik.uni-mainz.de
- Stemberger**, Katrin, Dr., Augenklinik und Poliklinik, stemberger@augen.klinik.uni-mainz.de
- Stender**, Elmar, Dr. rer. nat., Diplom-Chemiker, Ak. ORat, Institut für Zahnärztliche Werkstoffkunde und Technologie; Raum ZMK 5-539, Augustusplatz 2, 55131 Mainz, Tel. 17 3076, stender@uni-mainz.de
- Stenner**, Markus, Dr. med., Hals-Nasen-Ohren-Klinik; Raum 3.708, Langenbeckstr. 1, 55101 Mainz, Tel. 17 5813, stenner@hno.klinik.uni-mainz.de
- Stetter**, Susanne, Hals-Nasen-Ohren-Klinik; Langenbeckstr. 1, 55101 Mainz, Tel. 17 7361
- Stofft**, Christian, Dr. med., II. Medizinische Klinik und Poliklinik; Tel. 173035, c.stofft@giftinfo.uni-mainz.de
- Strecker**, Ulrich, Dr. med., Klinik für Anästhesiologie; Ehrlichweg, Gebäude 505, 55101 Mainz, Tel. 17 7171, ulrich.strecker@uni-mainz.de
- Striffler**, Thomas, Dr. rer. nat., Institut für Med. Biometrie, Epidemiologie und Informatik; Raum 113, Obere Zahlbacher Str. 69, 55131 Mainz, Tel. 17 5062, striffler@imbei.uni-mainz.de
- Stripf**, Tobias, Dr. med., Hals-Nasen-Ohren-Klinik; Langenbeckstr. 1, 55101 Mainz, Tel. 17 3353, stipf@hno.klinik.uni-mainz.de
- Ströbele**, Hubert, Dr. med., II. Medizinische Klinik und Poliklinik; Reisingerweg, 55131 Mainz, App. 172889, hubert.stroebele@gmx.de
- Struss**, Hans-Garlich, Dipl.-Inf., Institut für Klinische Chemie und Laboratoriumsmedizin; Raum 1. Stock, Naunynweg, Gebäude 207, 55101 Mainz, Tel. 17 2661, struss@zentrallabor.klinik.uni-mainz.de
- Stürer**, Andreas, Dr. med., II. Medizinische Klinik und Poliklinik; Raum 303, Geb. 209, App. 6947, a.stuerer@giftinfo.uni-mainz.de
- Subic-Wrana**, Claudia, Dr. phil., Klinik und Poliklinik für Psychosomatische Medizin und Psychotherapie; Raum 3.214, Bau 920, Untere Zahlbacher Straße 8, 55131 Mainz, Tel. 17 2898
- Tadic**, André, Psychiatrische Klinik und Poliklinik; Untere Zahlbacher Str. 8, 55131 Mainz, Tel. 17 7010, tadic@psychiatrie.klinik.uni-mainz.de
- Taube**, Christian, Dr. med., Schwerpunkt Pneumologie; Kilianweg, 55131 Mainz, Tel. 17 6849, taube@3-med.klinik.uni-mainz.de
- Tehrani**, Mana, Dr. med., Augenklinik und Poliklinik, tehrani@augen.klinik.uni-mainz.de
- Teifke**, Andrea, Dr. med., Klinik und Poliklinik für Diagnostische und Interventionelle Radiologie; Raum Gebäude 210, EG, Langenbeckstraße 1, 55131 Mainz, Tel. 17 7353, teifke@radiologie.klinik.uni-mainz.de
- Tekyatan**, Haki, Dr.med.dent., Poliklinik für Zahnerhaltungskunde; Augustusplatz 2, 55131 Mainz, Tel. 17 3605, tekyatan@uni-mainz.de
- Tenzer**, Stefan, Dr. rer. nat., Institut für Immunologie; Raum 1045, Obere Zahlbacherstr. 67, 55131 Mainz, Tel. 39 37156, tenzer@uni-mainz.de
- Teufel**, Andreas, Dr. med., I. Medizinische Klinik und Poliklinik, teufel@mail.uni-mainz.de
- Thaler**, Sonja, Dr., Schwerpunkt Hämatologie / Onkologie; Naunynweg, Gebäude 302, 55131 Mainz, Tel. 17 2714, thaler@3-med.klinik.uni-mainz.de
- Thanka Nadar**, Biju Jose, I. Medizinische Klinik und Poliklinik, thanka@uni-mainz.de
- Theiß**, Margrit, Dr. med., Klinik für Anästhesiologie; Ehrlichweg, Gebäude 505, 55101 Mainz
- Thierbach**, Andreas, Dr. med., Klinik für Anästhesiologie; Ehrlichweg, Gebäude 505, 55101 Mainz, Tel. 17 1, thierbac@mail.uni-mainz.de

- Thierbach**, Jutta, Dr. med., Transfusionszentrale; Hochhaus Augustusplatz, Geb. 905, 55131 Mainz, Tel. 17 3218
- Thieringer**, Florian, Dr. med., I. Medizinische Klinik und Poliklinik
- Thies**, J., Dr. med., Abteilung für Transplantationschirurgie; Raum 301, App. 17 5310
- Thomas**, Christian, Dr. med., Urologische Klinik und Poliklinik; Pettenkoferweg, Gebäude 604, 55131 Mainz, Tel. 171 + Piepser, thomas@urologie.klinik.uni-mainz.de
- Thümler**, Björn, Dr. med., Klinik und Poliklinik für Neurologie, thuemler@neurologie.klinik.uni-mainz.de
- Thürnau**, Annekathrin, Klinik und Poliklinik für Radioonkologie sowie Strahlentherapie; Raum Gebäude 210, UG, Langenbeckstraße 1, 55131 Mainz, Tel. 17 5190, thuernau@radiologie.klinik.uni-mainz.de
- Tilling-Schimmel**, Astrid, Dr. med. dent., Poliklinik für Prothetik; Raum 334 A, Augustusplatz 2, 55131 Mainz, Tel. 17 2102
- Trabert**, Angelika, Klinik für Anästhesiologie; Ehrlichweg, Gebäude 505, 55101 Mainz
- Trautwein**, Mark, Institut für Zahnärztliche Werkstoffkunde und Technologie; Anselm-Franz-von-Bentzelweg 14, 55128 Mainz, Tel. 39 23740
- Treinen**, Franz-Joachim, Dr. med. dent.OA, Poliklinik für Zahnerhaltungskunde; Augustusplatz 2, 55131 Mainz, Tel. 17 7157, treinen@uni-mainz.de
- Tropine**, Andrei, Institut für Neuroradiologie; Tel. 17 2078
- Trouet**, Susan, Dr. med., Institut für Pathologie; Reisingerweg, Geb. 706, 55101 Mainz, Tel. 17 5066, trouet@pathologie.klinik.uni-mainz.de
- Tschirner**, Stefan, Dr. med., I. Medizinische Klinik und Poliklinik, tschirn@uni-mainz.de
- Tüttenberg**, Andrea, Dr. med., Hautklinik (Dermatologie); Raum Labor 165, Langenbeckstr. 1, Geb. 401, 55131 Mainz, Tel. 17 7008, tuettenberg@hautklinik.klinik.uni-mainz.de
- Tzanova**, Irene, Dr. med. Dr. (BG), Klinik für Anästhesiologie; Ehrlichweg, Gebäude 505, 55101 Mainz, Tel. 17 3570, maligne-hyperthermie@anaesthesie.klinik.uni-mainz.de
- Ullmann**, Andrew J., Dr. med., Schwerpunkt Hämatologie / Onkologie; Naunynweg, Gebäude 302, 55131 Mainz, Tel. 17 6564, a.ullmann@3-med.klinik.uni-mainz.de
- Ulte**, Heike, Dr. med., Fachärztin, Klinik und Poliklinik für Geburtshilfe und Frauenkrankheiten; Semmelweisweg, Geb. 102-C, 55101 Mainz
- Unger**, Ronald E., Dr., (Ph.D.), Institut für Pathologie; Reisingerweg, Geb. 707, 55101 Mainz, Tel. 17 4522, unger@pathologie.klinik.uni-mainz.de
- Vaniet**, Emmanuelle, Schwerpunkt Hämatologie / Onkologie; Naunynweg, Gebäude 302, 55131 Mainz, Tel. 39 33452, vaniet@uni-mainz.de
- Vetter**, Jan, Dr., Augenklinik und Poliklinik, vetter@augen.klinik.uni-mainz.de
- Vetter**, Thomas, Dr. med., Orthopädische Klinik und Poliklinik; Pettenkoferweg, 55131 Mainz, Tel. 172334, tvetter@mail.uni-mainz.de
- Victor**, Anja, Dr. rer. physiol., Institut für Med. Biometrie, Epidemiologie und Informatik; Raum 115, Obere Zahlbacher Str. 69, 55131 Mainz, Tel. 17 6853, victor@imbei.uni-mainz.de
- Vieth**, Anna, Psychiatrische Klinik und Poliklinik; Untere Zahlbacher Str. 8, 55131 Mainz, Tel. 17 2159
- Vogel**, Hagen, Dipl.-Phys., Physiologie; Raum 04-525, Duesbergweg 6, 55128 Mainz, Tel. 39 25760, vogel@uni-mainz.de
- Vollmer**, Martin, Dr. med., Klinik für Anästhesiologie; Ehrlichweg, Gebäude 505, 55101 Mainz
- Völter-Mahlknecht**, Susanne, Dr. med., Institut für Arbeits-, Sozial- und Umweltmedizin; Raum 300c, Obere Zahlbacher Str. 67, 55131 Mainz, App. 33629, voelterm@mail.uni-mainz.de
- Vomweg**, Toni, Dr. med., Klinik und Poliklinik für Diagnostische und Interventionelle Radiologie; Raum Gebäude 210, EG, Langenbeckstraße 1, 55131 Mainz, Tel. 17 3908, vomweg@radiologie.klinik.uni-mainz.de
- von Mach**, Marc-Alexander, Dr. med., II. Medizinische Klinik und Poliklinik; Raum Station 209 I A, Reisingerweg, 55131 Mainz, Tel. 172741, marcm@giftinfo.uni-mainz.de
- von Stebut**, Esther, Priv. Doz. Dr. med., Hautklinik (Oberärztin); Raum EG 0003, Langenbeckstr. 1, Geb. 401, 55131 Mainz, Tel. 17 5731, vonstebu@mail.uni-mainz.de
- Voss**, Ralf-Holger, Dr., Schwerpunkt Hämatologie / Onkologie; Naunynweg, Gebäude 302, 55131 Mainz, Tel. 39 33322, hvoss@uni-mainz.de
- Vucurevic**, Goran, Dipl.-Phys., Institut für Neuroradiologie (MR-Physiker); Tel. 17 2029
- Vulcu**, Sebastian, Dr. med., Institut für Pharmakologie; Raum 1203, Obere Zahlbacher Straße 67, 55131 Mainz, Tel. 39 33189, vulen@uni-mainz.de
- Wagner**, Eva Maria, Schwerpunkt Hämatologie / Onkologie; Naunynweg, Gebäude 302, 55131 Mainz, Tel. 17 5759

- Wagner**, Kerstin, Urologische Klinik und Poliklinik; Pettenkoferweg, Gebäude 604, 55131 Mainz, Tel. 171 + Piepser, wagner@urologie.klinik.uni-mainz.de
- Wagner**, Natalie, Orthopädische Klinik und Poliklinik; Raum 295, Pettenkoferweg, Geb. 503, 55131 Mainz, Tel. 17 7180
- Wahl**, Jochen, Dr. med., Augenklinik und Poliklinik; Raum H 2.222, Tel. 17 2589, Jochen.Wahl@uni-mainz.de
- Wahlen**, Bianca Maria, Dr. med., Klinik für Anästhesiologie; Ehrlichweg, Gebäude 505, 55101 Mainz
- Waldner**, Maximilian, Dr. med., I. Medizinische Klinik und Poliklinik
- Walenta**, Stefan, Dr. rer. nat. et med. habil., Pathophysiologie; Raum 01-521, Duesbergweg 6, 55128 Mainz, Tel. 39 22396, walenta@uni-mainz.de
- Wandel**, Eveline, Dr. med., Ak. ORÄtin, I. Medizinische Klinik und Poliklinik; Tel. 17 7393 (Mz 223423), wandel@1-med.klinik.uni-mainz.de
- Wangemann**, Birgit, Dr. med., Klinik für Anästhesiologie; Ehrlichweg, Gebäude 505, 55101 Mainz
- Warnholtz**, Ascan, Dr. med., II. Medizinische Klinik und Poliklinik
- Weber**, Achim, Dr. med., Institut für Pathologie; Reisingerweg, Geb. 706, 55131 Mainz, Tel. 17 4201, weber@pathologie.klinik.uni-mainz.de
- Weber**, Martin, Dr., Schwerpunkt Hämatologie / Onkologie; Naunynweg, Gebäude 302, 55131 Mainz, Tel. 97 1090
- Wegener**, Joachim, Dr. med. dent., Poliklinik für Prothetik; Raum 319, Augustusplatz 2, 55131 Mainz, Tel. 17 2396
- Weggen**, Sascha, Dr. rer. nat., Leiter der Nachwuchsgruppe im Emmy Noether-Programm der DFG, Pathobiochemie; Duesbergweg 6, 55128 Mainz, Tel. 39 26720, sweggen@uni-mainz.de
- Wehler**, Daniela, Dr. med., Schwerpunkt Hämatologie / Onkologie; Naunynweg, Gebäude 302, 55131 Mainz, Tel. 17 3775, d.wehler@3-med.klinik.uni-mainz.de
- Weichert**, Tillmann, Psychiatrische Klinik und Poliklinik; Tel. 17 2150, weichert@psychiatrie.klinik.uni-mainz.de
- Weise**, Kerstin, Dr. rer. nat., Virologische Diagnostik, Institut für Virologie; Raum 644, Obere Zahlbacher Str. 67 (Hochhaus), 55131 Mainz, Tel. 39 33134, weise@mail.uni-mainz.de
- Wellek**, Brigitte, Dr. med., Institut für Humangenetik; Langenbeckstraße 1, Gebäude 601, 4. Etage, 55101 Mainz, Tel. 17 5789, wellek@humgen.klinik.uni-mainz.de
- Welschehold**, Stefan, Dr. med., Neurochirurgische Klinik und Poliklinik; Czernyweg, Gebäude 505, 55131 Mainz, Tel. 17 7331, welschehold@nc.klinik.uni-mainz.de
- Wentaschek**, Stefan, ZA, Poliklinik für Prothetik; Raum 334, Augustusplatz 2, 55131 Mainz, Tel. 17 7385, stefanwentaschek@gmx.de
- Wenzel**, Philip, Dr. med., II. Medizinische Klinik und Poliklinik; Reisingerweg, 55131 Mainz, PhilipWenzel@gmx.net
- Werling**, Marina, Dr. med., Assistenzärztin, Klinik und Poliklinik für Geburtshilfe und Frauenkrankheiten; Semmelweis Weg, Geb. 102-C, 55101 Mainz, marina.werling@gmx.de
- Wiechelt**, Jascha, II. Medizinische Klinik und Poliklinik; Tel. 17 2741, JaschaW@giftinfo.uni-mainz.de
- Wiesner**, Christoph, Dr. med., Urologische Klinik und Poliklinik; Pettenkoferweg, Gebäude 604, 55131 Mainz, Tel. 171 + Piepser, Wiesner@urologie.klinik.uni-mainz.de
- Wiewrodt**, Rainer, Dr. med., Schwerpunkt Pneumologie; Kilianweg, 55131 Mainz, Tel. 17 6850, wiewrodt@3-med.klinik.uni-mainz.de
- Wiltink**, Jörg, Dipl.-Psych., Klinik und Poliklinik für Psychosomatische Medizin und Psychotherapie (Assistenzarzt); Raum 3.202, Bau 920, Untere Zahlbacher Straße 8, 55131 Mainz, Tel. 17 2898, Wiltink@psychosomatik.klinik.uni-mainz.de
- Windsch**, Michael, Dr. med., Klinik für Anästhesiologie; Ehrlichweg, Gebäude 505, 55101 Mainz
- Wirtz**, Helmut, Dipl.-Inf., Institut für Klinische Chemie und Laboratoriumsmedizin; Raum 1. Stock, Naunynweg, Gebäude 207, 55101 Mainz, Tel. 17 3263, wirtz@zentrallabor.klinik.uni-mainz.de
- Wisser**, Gregor, Dr. med., Klinik für Anästhesiologie; Ehrlichweg, Gebäude 505, 55101 Mainz
- Wittenmeier**, Eva, Dr. med., Klinik für Anästhesiologie; Ehrlichweg, Gebäude 505, 55101 Mainz
- Wöhr**, Markus, Dr. med., Urologische Klinik und Poliklinik; Raum E 163, Pettenkoferweg, Gebäude 604, 55131 Mainz, Tel. 17 2304, woehr@urologie.klinik.uni-mainz.de
- Wöhr**, Monika, Dr. med., (beurlaubt), Klinik für Anästhesiologie; Ehrlichweg, Gebäude 505, 55101 Mainz
- Wolcke**, Benno, Dr. med., Klinik für Anästhesiologie; Ehrlichweg, Gebäude 505, 55101 Mainz
- Wolf**, Sieglinde, Ärztin, Transfusionszentrale; Hochhaus Augustusplatz, Geb. 905, 55131 Mainz, Tel. 17 3218, wolf@transfusion.klinik.uni-mainz.de
- Wölfel**, Catherine, Dr. rer. nat., Schwerpunkt Hämatologie / Onkologie; Naunynweg, Gebäude 302, 55131 Mainz, Tel. 39 30075, cwoelfel@mail.uni-mainz.de

- Wöllner**, Jens, Urologische Klinik und Poliklinik; Pettenkoferweg, Gebäude 604, 55131 Mainz, Tel. 171 + Piepser, woellner@urologie.klinik.uni-mainz.de
- Wörns**, Marcus-Alexander, Dr. med., I. Medizinische Klinik und Poliklinik
- Zahorka**, Daniza, Dr. med. dent., Institut für Zahnärztliche Werkstoffkunde und Technologie; Raum 8, Anselm-Franz-von-Benzel-Weg 14, 55128 Mainz, App. 39 23740
- Zapf**, Stefan, Dr. med., Klinik und Poliklinik für Diagnostische und Interventionelle Radiologie; Raum Gebäude 210, EG, Langenbeckstraße 1., 55131 Mainz, Tel. 17 6783, zapf@radiologie.klinik.uni-mainz.de
- Zechner**, Ulrich, Dr. biol. hum., Institut für Humangenetik; Langenbeckstraße 1, 55101 Mainz, Tel. 17 5850, zechner@humgen.klinik.uni-mainz.de
- Zimmermann**, Tim, Dr. med., I. Medizinische Klinik und Poliklinik
- Zörntlein**, Siegfried, Dipl.-Chem., Institut für Rechtsmedizin; Raum 02 218, Am Pulverturm 3, 55131 Mainz, Tel. 39 32938, zoerntle@mail.uni-mainz.de
- Zwerenz**, Rüdiger, Dipl.-Psych., Klinik und Poliklinik für Psychosomatische Medizin und Psychotherapie; Raum 1.629, Bau 920, Untere Zahlbacher Straße 8, 55131 Mainz, Tel. 17 5981, zwerenz@uni-mainz.de

Nichtbedienstete Professorinnen/Professoren

- Aulitzky**, Walter, Prof. Dr., Schwerpunkt Hämatologie / Onkologie; Robert-Bosch-Krankenhaus, 70376 Stuttgart, Tel. 0711 810 13506, walter.aulitzky@rbk.de
- Bettag**, Martin, Prof. Dr., Chefarzt, Neurochirurgische Klinik und Poliklinik; Krankenhaus d. Barmherzigen Brüder, Nordallee 1, 54292 Trier, Tel. 0651 208 2621, m.bettag@bk-trier.de
- Derigs**, H. G., Prof. Dr., Schwerpunkt Hämatologie / Onkologie; Städtische Kliniken, Klinik für Innere Medizin Abt. 3, 65929 Frankfurt a. M., Tel. 069 3106 3766, derigs@skfn.de
- Dorsch**, Walter, Univ.-Prof. Dr. med., Kinderklinik und Kinderpoliklinik; Aidenbachstr. 118, 81379 München, Tel. 089 784031, walter_dorsch@web.de
- du Bois**, Andreas, Prof. Dr., Direktor der Klinik f. Gyn. u. Geburtsh. Dr. Horst-Schmidt-Kliniken, Wiesbaden, Klinik und Poliklinik für Geburtshilfe und Frauenkrankheiten; Ludwig-Erhard-Str.100, 65199 Wiesbaden, Tel. 0611 432377, dubois.hsk-wiesbaden@uumail.de
- Fassbender**, Hans-Georg, Prof. Dr. med., Institut für Pathologie; Zentrum für Rheuma-Pathologie (WHO-Centre), Breidenbacherstr. 13, 55116 Mainz, Tel. 228638, ZRP-Mainz@t-online.de
- Gehler**, Jürgen, Univ.-Prof. Dr. med., Kinderklinik und Kinderpoliklinik; August-Bebel-Straße 59, 65428 Rüsselsheim, Tel. 06142 881391
- Hase**, Ulrich, Prof. Dr., Chefarzt, Neurochirurgische Klinik und Poliklinik; Jung-Stilling-Krankenhaus, Wiechernstr.40, 57074 Siegen, Tel. 0271 333 4218, ulrich.hase@web.de
- Hopf**, Nikolai, Univ.-Prof. Dr. med., Chefarzt, Katharinenhospital Stuttgart, Neurochirurgische Klinik und Poliklinik; Kriegsbergstr. 60, 70174 Stuttgart, Tel. 0711 278 3700, n.hopf@katharinenhospital.de
- Hülse**, Reinhard, Prof. Dr.med., (pensioniert), Klinik und Poliklinik für Diagnostische und Interventionelle Radiologie
- Hutschenreiter**, Gert, Prof. Dr. med., Urologische Klinik und Poliklinik; Urologische Klinik, Ev. u. Johanniter Krankenanstalt, Steinbrinkstr. 96 A, 46145 Oberhausen, Tel. 0208 6974300, Gert.Hutschenreiter@ejk.de
- Jacobi**, Günther, Prof. Dr. med., Urologische Klinik und Poliklinik; Gemeinschaftspraxis Prof. Dr. G Jacobi/Eva Hellmis, Fachärzte für Urologie, Kometenplatz 29-33, 47179 Duisburg, Tel. 0203 498181, jacoheli@Aol.com
- Jäger**, Elke, Prof. Dr., Schwerpunkt Hämatologie / Onkologie; Krankenhaus Nordwest, II. Medizinische Klinik, Hämatologie/Onkologie, Steinbacher Hohl 2-26, 60488 Frankfurt am Main, Tel. 069 7601 3380, elke.jaeger@licr.org
- Karbowski**, Alfred, Prof. Dr., Chefarzt, Orthopädische Klinik und Poliklinik; Krankenhaus der Augustinerinnen, 50678 Köln, Jakobstr. 27-31, Tel. 0221 33 081351, info@koeln-orthopaedie.de
- Klippel**, Karl Friedrich, Prof. Dr. med., Urologische Klinik und Poliklinik; Chefarzt der Urologischen Klinik, Allgem. Krankenhaus Celle, Siemensplatz 4, 29223 Celle, Tel. 05141 721450
- Kommoss**, Friedrich, Prof. Dr. med., Institut für Pathologie; Institut für Pathologie, A2,2, 68159 Mannheim, Tel. 0621 22779, kommoss@gyn-patho.de
- Kriegsmann**, Jörg, Prof. Dr. med. Dr. phil., Institut für Pathologie; Pathologisches Institut, Moltkestr. 32, 54292 Trier, Tel. 0651 24024, praxis@patho-trier.de
- Madjidi**, Abbas, Prof. Dr. auf Zeit, (pensioniert), Klinik für Anästhesiologie
- Märker-Hermann**, Elisabeth, apl. Prof., I. Medizinische Klinik und Poliklinik; Aukammallee, HSK Wiesbaden, Tel. 0611 95756445
- Meinig**, Günter, Prof. Dr., Chefarzt, Neurochirurgische Klinik und Poliklinik; BG-Unfallklinik, Frankfurt/Main, Tel. 069 475 2020

- Metz, J.**, Prof. Dr. med., Dr.-Horst-Schmidt-Kliniken GmbH, Klinikum der Landeshauptstadt Wiesbaden; Aukammallee 39 (Dermatologie)
- Meves, Michael**, Prof. Dr. med., (pensioniert), Klinik und Poliklinik für Diagnostische und Interventionelle Radiologie, MMeves@web.de
- Mohr-Kahaly, Susanne**, Prof. Dr., II. Medizinische Klinik und Poliklinik; Alwinenstr. 16, 0611-30 73 79
- Rauh, Wolfgang**, Prof. Dr., Kinderklinik und Kinderpoliklinik; Feldstr. 16 (Krankenanstalt Mutterhaus der Borromäerinnen), 54290 Trier, Tel. 0651 947 2654, rauh@mutterhaus.de
- Rister, Manfred**, Univ.-Prof. Dr. med., Chefarzt, Kinderklinik und Kinderpoliklinik; Koblenzer Straße 115 (Städt. Krankenhaus Kemperhof), 56073 Koblenz, Tel. 0261 499 2602, Kinderklinik@kemperhof.de
- Schulte-Wissermann, Hermann**, Univ.-Prof. Dr. med., Chefarzt, Kinderklinik und Kinderpoliklinik; Lutherplatz 40, 47805 Krefeld, Tel. 02151 322301, schulte-wissermann@klinikum-krefeld.de
- Schulz, Volker**, Prof. Dr. med., II. Medizinische Klinik und Poliklinik; Chefarzt der Abt. Innere Medizin-Pneumologie, Thoraxklinik Heidelberg GmbH, Amalienstr. 5, 69126 Heidelberg, Tel. 06221 396277, pneumologie@thoraxklinik-heidelberg.de
- Steppling, Harald**, Univ.-Prof. Dr. med., Schwerpunkt Pneumologie; Klinik für Innere Medizin II, Pneumologie, Clemenshospital, Düsbergweg 124, 48153 Münster, Tel. 0251 976 2500, h.steppling@clemenshospital.de
- Stosseck, Klaus**, Prof. Dr. med., Klinik für Anästhesiologie; Ev. Diakonie-Krankenhaus, Freiburg, Tel. 0761 13 0101
- Stossek, K.**, Prof. Dr., Klinik und Poliklinik für Kinderchirurgie (Kinderanästhesie); Evangelisches Diakoniekrankenhaus Wirthstr. 11, 79110 Freiburg, Tel. 0761 1301 220
- Vogtländer, Volker**, Prof. Dr., Hautklinik (Dermatologie); Bremser Str. 79, 67063-Ludwigshafen-Klinikum, Tel. 0621 50 33350
- Walz, Peter H.**, Prof. Dr. med., Urologische Klinik und Poliklinik; Direktor der Urologischen Klinik, Klinikum Lüdenscheid, Paulmannshöher Str. 14, 58515 Lüdenscheid, Tel. 02351 463680
- Weitzel, Dieter**, Univ.-Prof. Dr. med., Kinderklinik und Kinderpoliklinik; Aukammallee 33 (DKD), 65191 Wiesbaden, Tel. 0611 577 254, weitzel.paed@DKD-Wiesbaden.de

Nichtbedienstete apl. Professorinnen/Professoren

- Beck, Thomas**, Prof. Dr., Chefarzt der Frauenklinik Rosenheim, Klinik und Poliklinik für Geburtshilfe und Frauenkrankheiten; Klinikum Rosenheim, Pettenkofenstr.10, 83022 Rosenheim, Tel. 08031 363252, gynaekologie@kliro.de
- Besser, Roland**, Prof. Dr., Klinik und Poliklinik für Neurologie; Lutherplatz 40, 47805 Krefeld, Tel. 02151 322831, neurologie.besser@klinikum-krefeld.de
- Fuder, Hermann**, apl. Prof. Dr. med., Institut für Pharmakologie
- Halmagyi, Miklos**, Univ.-Prof. Dr. med. Dr. h.c., (pensioniert), Klinik für Anästhesiologie
- Heilmann, Lothar**, Prof. Dr. med., Chefarzt d. Frauenklinik, Stadtkrankenhaus Rüsselsheim, Klinik und Poliklinik für Geburtshilfe und Frauenkrankheiten; August-Bebel-Str. 59, 65428 Rüsselsheim, Tel. 06142 881449, dr.lothar.heilmann@t-online.de
- Herzog, Rolf-E.**, Prof. Dr., Chefarzt der geburtsh.gyn.Abteilung, ev. Waldkrankenhaus Bonn, Klinik und Poliklinik für Geburtshilfe und Frauenkrankheiten; Waldstr. 73, 53177 Bonn, Tel. 0228 38 3358, PROF.DR.HERZOG@ev-waldkrankenhaus.de
- Hitschold, Thomas**, Prof. Dr. med., Chefarzt der Frauenklinik Stadtkrankenhaus Worms, Klinik und Poliklinik für Geburtshilfe und Frauenkrankheiten; Stadtkrankenhaus Worms, Gabriel-v.-Seidl-Str.81, 67550 Worms, Tel. 06241 501 3500
- Hoffmann, Gerald**, Prof. Dr. med., Chefarzt d. Frauenklinik St. Josefs-Hospital, Wiesbaden, Klinik und Poliklinik für Geburtshilfe und Frauenkrankheiten; Solmsstr. 15, 65189 Wiesbaden, Tel. 0611 177 1500, ghoffmann@joho.de
- Holtkamp, Silke**, Dipl.-Biol., Schwerpunkt Hämatologie / Onkologie; Naunynweg, Gebäude 302, 55131 Mainz, Tel. 39 33454, holtkamp@mail.uni-mainz.de
- Lorenz, Joachim**, apl. Prof., Schwerpunkt Pneumologie; Märkische Kliniken GmbH, Direktor der Klinik für Pneumologie und Internistische Intensivmedizin - Infektiologie, Schlafmedizin, Paulmannshöher Str. 14, 58515 Lüdenscheid, Tel. 02351 463360, innere2@khh-luedenscheid.de
- Meinen, Klaus**, Prof. Dr. med., Chefarzt der St. Lukas Klinik Solingen, Klinik und Poliklinik für Geburtshilfe und Frauenkrankheiten; St. Lukas-Klinik, Schwanenstr. 132, 42697 Solingen, Tel. 0212 7052201, prof.meinen@kdt.de

Merz, Eberhard, Prof. Dr. med., Direktor der Frauenklinik, KH Nordwest Frankfurt/Main, Klinik und Poliklinik für Geburtshilfe und Frauenkrankheiten; Steinbacher Hohl 2-26, 60488 Frankfurt/M., Tel. 069 7601 3579, emerz@mail.uni-mainz.de

Philipp, Michael, Prof. Dr., Psychiatrische Klinik und Poliklinik; BKH Landshut, Landshut

Rompe, Jan Dirk, apl. Prof., Orthopädische Klinik und Poliklinik

Schlegel, Sabine, Prof. Dr., Psychiatrische Klinik und Poliklinik; St. Markus-Krankenhaus, Frankfurt/Main

Thomann, Klaus-Dieter, apl. Prof. Dr. med., Institut für Geschichte, Theorie und Ethik der Medizin; Am Pulverturm 13, 55131 Mainz, Tel. 069 5604452, klaus-dieter.thomann@t-online.de

Toussaint, Walter, Prof. Dr. med. (pensioniert), Kinderklinik und Kinderpoliklinik; Auf dem Forst 1, 56077 Koblenz, Tel. 0261 63430

Treib, Johannes, Prof. Dr., Klinik und Poliklinik für Neurologie (Neurologie); Westpfalz-Klinikum, Helmut-Hartert-Str. 1, 67655 Kaiserslautern, Tel. 0631 2030, jtreib@westpfalz-klinikum.de

Nichtbedienstete Honorarprofessorinnen/professoren

Ahlers, Jürgen, Prof. Dr., Ltd. Arzt, Klinik und Poliklinik für Unfallchirurgie; Dhünnberg 60, Klinikum Leverkusen, 51375 Leverkusen

Degreif, Jürgen, Prof. Dr., Klinik und Poliklinik für Unfallchirurgie; Hirschlandstraße 97, Städtische Kliniken, 73730 Esslingen a.N., Tel. 0711 3103 2651, unfallchir@kliniken-es.de

Dzieniszewski, Gerhard Peter, Prof. Dr., Klinik und Poliklinik für Unfallchirurgie; Turnerstr. 23, Diakonie-Krankenhaus, 55218 Ingelheim, Tel. 06132 785286

Faust, Günther, Prof. Dr., Allgemeinmedizin; Raum 3222, Am Pulverturm 13, 55101 Mainz, Tel. 17 3240, xfaust9533@aol.com

Hardt, Jürgen, Prof. Dr., Allgemeinmedizin; Raum 3222, Am Pulverturm 13, 55101 Mainz, Tel. 17 3240, juergen.hardt@t-online.de

Hinz, Michael, Prof. Dr., Allgemeinmedizin; Raum 3222, Pulverturm 13, 55101 Mainz, Tel. 17 3240, allgmed@mail.uni-mainz.de

Jansky, Michael, Prof. Dr., Allgemeinmedizin; Raum 3222, Am Pulverturm 13, 55101 Mainz, Tel. 17 3240, dr.michael.jansky@t-online.de

Kirschner, Peter, Prof. Dr., Klinik und Poliklinik für Unfallchirurgie; An der Goldgrube 11, St. Vincenz- u. Elisabeth-Hospital, 55131 Mainz, Tel. 5751800, Prof.Kirschner@t-online.de

Runkel, Martin, Prof. Dr., Klinik und Poliklinik für Unfallchirurgie; Luisenstr. 7, Klinikum Konstanz, 78461 Konstanz, Tel. 07531 8011201, martin.runkel@klinikum-konstanz.de

Strube, Hans-Dietmar, Prof. Dr., Klinik und Poliklinik für Unfallchirurgie; An der Abtei 7-11, St. Johannes-Hospital, 47166 Duisburg, Tel. 0203 546 2516

Wenda, Klaus, Prof. Dr., Klinik und Poliklinik für Unfallchirurgie; Ludwig-Erhard Str. 100, 65199 Wiesbaden, Tel. 0611 43 2087

Nichtbedienstete Privatdozenten

Adamek, Henning, Priv. Doz. Dr. med., I. Medizinische Klinik und Poliklinik; Dhünnberg 60, Städt. Krankenhaus, 51375 Leverkusen

Bahlmann, Franz, Priv. Doz. Dr. med., Chefarzt d. Frauenklinik, Bürger-Hospital, Frankfurt a. M., Klinik und Poliklinik für Geburtshilfe und Frauenkrankheiten (Fachbereich 04 Medizin); Bürger-Hospital e.V., Niebelungenallee 37-41, 60318 Frankfurt/ M., Tel. 069 15000

Beeh, Kai-Michael, Priv. Doz. Dr. med., Schwerpunkt Pneumologie; Biebricher Allee 34, 65187 Wiesbaden, Tel. 0611 9854410

Blum, Jochen, Priv. Doz. Dr. med., Klinik und Poliklinik für Unfallchirurgie; Gabriel-von-Seidl-Str. 81, 67550 Worms, Klinik für Unfall-, Hand- und Wiederherstellungschirurgie Stadt Krankenhaus Worms, Tel. 06241 5013200

Böcher-Schwarz, Hans G., Priv. Doz. Dr. med., Leitender Oberarzt, Medizinische Universität Wien, Neurochirurgische Klinik und Poliklinik; Währingerstr. 19, 1090 Wien, Tel. 0043 1 404004560, Hans.Boecher-Schwarz@univie.ac.at

Bürger, Rainer Achim, Priv. Doz. Dr. med., Urologische Klinik und Poliklinik; Chefarzt der Urologischen Abtlg., Sankt Katharinen-Krankenhaus, Seckbacher Landstr. 65, 60389 Frankfurt/Main, Tel. 069 46031260, stkatharinen@compuserve.com

Decker, Hans-Joachim, Priv. Doz. Dr. med., Schwerpunkt Hämatologie / Onkologie; Raum 01-115 (Drittmittelgebäude 911), Medizinischer Direktor Bioscientia Institut, 55218 Ingelheim, Tel. 06132 781 133, decker.jochen@bioscientia.de

Dei-Anang, Kwesi, Priv. Doz. Dr. med., Chefarzt, Neurochirurgische Klinik und Poliklinik; Schmerzzentrum Mainz, Auf der Steig 14-16, 55131 Mainz, Tel. 988701, kdeianang@schmerz-zentrum.de

- Eberle**, Balthasar, Priv. Doz. Dr. med., Klinik für Anästhesiologie
- Eckhardt-Henn**, Annegret, Priv. Doz. Dr. med., Klinik und Poliklinik für Psychosomatische Medizin und Psychotherapie; Klinik für Internistische Psychosomatik, Bürgerhospital, Klinikum Stuttgart, Tunzhoferstr. 14-16, 70191 Stuttgart, Tel. 0711 2532701
- Eicke**, Martin, Priv. Doz. Dr. med., Klinik und Poliklinik für Neurologie; Raum 1022, Reisingerweg, 55131 Mainz, Tel. 17 2222, eicke@neurologie.klinik.uni-mainz.de
- Fauth**, Ulrich, Priv. Doz. Dr. med., Klinik für Anästhesiologie
- Fichtner**, Jan, Priv. Doz. Dr. med., Urologische Klinik und Poliklinik; Urologische Klinik, Ev. u. Johanniter Krankenanstalt, Steinbrinkstr. 96 A, 46145 Oberhausen, Tel. 0208 6974502, jan.fichtner@ejk.de
- Filipas**, Dragana, Prof. Dr. med., Urologische Klinik und Poliklinik; Rheinstr. 31, 65185 Wiesbaden, Tel. 0611 440642, info@filipas-urologie.de
- Fisch**, Margit, Priv. Doz. Dr. med., Urologische Klinik und Poliklinik; Chefärztin der Abtlg. für Urologie u. Kinderurologie, Allgem. Krankenhaus Harburg, Eißendorfer Pferdeweg 52, 21075 Hamburg, Tel. 040 79212838, kiuroharburg@gmx.de
- Friedberg**, Thomas, Dr. rer. nat., Institut für Toxikologie; Tel. 0044 1382 660111, t.friedberg@cancer.org.uk
- Fries**, Georg, Priv. Doz. Dr. med., Groupe Chirurgical, Clinique Sainte Thérèse, Neurochirurgische Klinik und Poliklinik; 36, rue Ste. Zithe, L-2763 Luxembourg, Tel. 00352 497764517
- Fuchs**, Jürgen, Dr. rer. nat., Priv. Dozent, Institut für Toxikologie; Tel. 06138 8679, jfuchs@onlinehome.de
- Goerg**, Karl-Josef, Priv. Doz. Dr. med., I. Medizinische Klinik und Poliklinik; Klinikum St. Antonius Garnaper Str. 43, 42283 Wuppertal, Tel. 0202 2992861
- Hansen**, Matthias, Priv. Doz. Dr. med., Klinik und Poliklinik für Unfallchirurgie; Gabriel-von-Seidl-Str. 81, 67550 Worms, Klinik für Unfall-, Hand- und Wiederherstellungschirurgie Stadt Krankenhaus Worms, Tel. 06241 5013200
- Heike**, M., Priv. Doz. Dr. med., I. Medizinische Klinik und Poliklinik; Beurhausstr. 40, Klinikum, 44137 Dortmund
- Herget**, Thomas, PD Dr. rer. nat. habil., Physiologische Chemie; Duesbergweg 6, 55128 Mainz, Tel. 06151 72 6494, Thomas.Herget@merck.de
- Hofmann**, Manfred, Priv. Doz. Dr. med., Chefarzt der Frauenklinik, Märkische Kliniken GmbH Lüdenscheid, Klinik und Poliklinik für Geburtshilfe und Frauenkrankheiten; Paulmannshöher Str. 14, 58515 Lüdenscheid, Tel. 02351 46 3241
- Höhler**, Thomas, Priv. Doz. Dr. med., I. Medizinische Klinik und Poliklinik; Prosper-Hospital Mühlenstr. 27, 45659 Recklinghausen, Tel. 02361 542650, thomas.hoehler@prosper-hospital.de
- Jung**, Ditlev, Priv.-Doz. Dr. med., Institut für Arbeits-, Sozial- und Umweltmedizin, djung@mail.uni-mainz.de
- Just**, Michael, PD Dr. med. Dr. rer. nat., Klinik und Poliklinik für Diagnostische und Interventionelle Radiologie; Praxis Prof. Krott und Just, Gänsbühl 2, 88212 Ravensburg, Tel. 0751 16049
- Kienast**, Klaus, Priv. Doz. Dr. med., Schwerpunkt Pneumologie; Hufelandklinik, Taunusallee 5, 56130 Bad Ems, Tel. 02603 92 1810, kkienast@web.de
- Klingel**, R., Priv. Doz. Dr. med., I. Medizinische Klinik und Poliklinik; Stadtwaldgürtel 77, Apherese-Forschungsinstitut, 50935 Köln
- Köppler**, Hubert, Priv. Doz. Dr. med., Schwerpunkt Hämatologie / Onkologie; Nevers Str. 5, 56068 Koblenz, Tel. 0261 304930, haem.Onc.Ko@t-online.de
- Küllmer**, K., Priv. Doz. Dr. med., Orthopädische Klinik und Poliklinik; Pettenkoferweg, Geb. 503, 55131 Mainz, Tel. 17 7180
- Kutzer**, Michael, PD Dr. med., Institut für Geschichte, Theorie und Ethik der Medizin; Am Pulverturm 13, 55131 Mainz, Tel. 0611 526565, libri@st-valentinushaus.de
- Lilienthal**, Georg, PD Dr. phil. et med. habil., Institut für Geschichte, Theorie und Ethik der Medizin; Am Pulverturm 13, 55131 Mainz, Tel. 06433 917 171 72, Georg.Lilienthal@LWV-Hessen.de
- Maurer**, Markus, Priv. Doz. Dr. med., Hautklinik
- Nickel**, R., Priv. Doz. Dr. med., Klinik und Poliklinik für Psychosomatische Medizin und Psychotherapie; HSK-Klinik Schlangenbad, Klinik für Psychosomatische Medizin und Psychotherapie, Rheingauer Str. 18, 65388 Schlangenbad, Tel. 06129 410
- Orth**, Thomas, Priv. Doz. Dr. med., I. Medizinische Klinik und Poliklinik; Wilhelmsstr. 5, 65343 Eltville, Tel. 06123 5505 (5595), mail@dr-orth.de
- Porsch**, Udo, Priv. Doz. Dr. phil., Klinik und Poliklinik für Psychosomatische Medizin und Psychotherapie; Göttelmannstr. 2C, 55130 Mainz, Tel. 9320200, profession@u-porsch.de
- Radner**, Herbert, Priv. Doz. Dr. med., Institut für Pathologie; Institut für Pathologie, Neuro- und Molekularpathologie, Berliner Allee 48, 30175 Hannover, Tel. 0511 307777, herbertradner@gmx.net

- Rieker**, Olaf, PD Dr.med., Klinik und Poliklinik für Diagnostische und Interventionelle Radiologie; Leiter der Abt. für Radiologie und Nuklearmedizin, Marien-Hospital, Gottfried-Disse-Str. 40, 53879 Euskirchen, Tel. 02251 90 1300
- Roberts**, Heidi, PD Dr.med., Klinik und Poliklinik für Diagnostische und Interventionelle Radiologie; Dept. of Medical Imaging, University Health Network/Toronto General Hospital, 200 Elizabeth Street, Toronto, Ont. M5G 2C4, Canada, Heidi.Roberts@uhn.on.ca
- Ross**, Ralf, Dr. rer. nat. habil., Priv. Dozent, Hautklinik (Immunologie Giessen); Justus-Liebig-Universität, Immunologie FB 08, 35394 Giessen, Tel. 0641 99 34261, Ralf.Ross@bio.uni-giessen.de
- Rudig**, Lothar, Priv. Doz. Dr. med., Klinik und Poliklinik für Unfallchirurgie; August-Bebel-Str. 59, 65428 Rüsselsheim, Chefarzt der Klinik für Unfall-, Hand- u. Wiederherstellungschirurgie, GPR-Klinikum, Tel. 06142 880
- Schunk**, Klaus, PD Dr.med., Klinik und Poliklinik für Diagnostische und Interventionelle Radiologie; Chefarzt der Abt. für Radiologische Diagnostik, Städt.Klinikum Kemperhof, Koblenzer Straße 115-155, 56065 Koblenz, Tel. 0261 499 2451, kschunk@gmx.net
- Sigmund**, Günther, PD Dr.med., Klinik und Poliklinik für Diagnostische und Interventionelle Radiologie; Chefarzt, Abt. Radiologische Diagnostik, Krankenhaus Mutterhaus der Borromäerinnen, Feldstraße 16, 54290 Trier, Tel. 0651 9472354, g.sigmund@mail.uni-mainz.de
- Ulrich**, Peter, Priv. Doz. Dr. med., Chefarzt, Neurochirurgische Klinik und Poliklinik; Städtisches Krankenhaus Offenbach, Starkenburgring 66, 63069 Offenbach, Tel. 069 8405 3881, peter.t.ulrich@gmx.de
- Ungersböck**, Karl, Prof. Dr., Chefarzt, Neurochirurgische Klinik und Poliklinik; Mitterweg 10, Ö-3500 Krems, Tel. 0043 2732 804 204 7, Karl.Ungersboeck@univie.ac.at
- Walter**, Udo, Priv. Doz. Dr. med., Institut für Klinische Chemie und Laboratoriumsmedizin; Ludwigstr. 7, 55116 Mainz, Tel. 223133
- Weide**, Rudolf, Priv. Doz. Dr. med., Schwerpunkt Hämatologie / Onkologie; Gemeinschaftspraxis Köppler, Heymanns, Weide und Thomalla, 56068 Koblenz, Tel. 0261 304930, Haem.Onc.Ko@t-online.de
- Weiler**, Norbert, Priv. Doz. Dr. med., Klinik für Anästhesiologie
- Wiechen**, Kai, PD Dr., Stadt Krankenhaus Worms gGmbH; Stadt Krankenhaus Worms gGmbH, Institut für Pathologie u. Tumordiagnostik, Gabriel-von-Seidl-Straße 81, 67550 Worms, Tel. 06241 5014050, pathologie@stadt Krankenhaus-worms.de
- Zipfel**, Johannes, Priv. Doz. Dr. med., Schwerpunkt Hämatologie / Onkologie; Kardiologische Praxis, Emmeranstraße 9, 55116 Mainz, Tel. 03161 234423, jzipfel@mail.uni-mainz.de
- Zöllner**, Jan, Priv. Doz. Dr. med., Orthopädische Klinik und Poliklinik; Badehausweg 1, 65520 Bad Camberg, Tel. 06434 8071

Lehrbeauftragte Habilitierte

- Hafner**, Gerd, PD Dr., Institut für Klinische Chemie und Laboratoriumsmedizin
- Holtmann**, Martin, Dr. med. habil., I. Medizinische Klinik und Poliklinik, holtmann@1-med.klinik.uni-mainz.de
- Iversen**, Stein, Priv. Doz. Dr. med., Klinik und Poliklinik für Herz-, Thorax- und Gefäßchirurgie; Klinik für Herz-, Thorax- u. Gefäßchirurgie, Herzzentrum Siegburg GmbH, Tel. 02241 18 29 31
- Kiesslich**, Ralf, Dr. med. habil., I. Medizinische Klinik und Poliklinik, info@ralf-kiesslich.de
- Möhler**, Markus, Dr. med. habil., I. Medizinische Klinik und Poliklinik; Raum Geb. 206, Zi. 203, moehler@mail.uni-mainz.de

Lehrbeauftragte

- Brantzen**, Karl-Bertram, Dr. med., Allgemeinmedizin; Raum 3225, Am Pulverturm 13, 55101 Mainz, Tel. 17 3240, kmbrantzen@aol.com
- Brill**, Bettina, Dr. med., Allgemeinmedizin; Raum 3222, Pulverturm 13, 55101 Mainz, Tel. 17 3240, bebrill@web.de
- Dahm**, Manfred, Prof. Dr., Klinik und Poliklinik für Herz-, Thorax- und Gefäßchirurgie; Raum 5.202, Ehrlichweg, Geb. 505, 55101 Mainz, Tel. 17 2735, 6626, mdahm@uni-mainz.de
- Deppert**, Philipp, Dr. med., Allgemeinmedizin; Raum 3222, Pulverturm 13, 55101 Mainz, Tel. 17 2340, praxis.dr.deppert@online.de
- Gerhardt**, Günter, Dr. med., Allgemeinmedizin; Raum 3222, Am Pulverturm 13, 55101 Mainz, Tel. 17 3240, allgmed@mail.uni-mainz.de
- Haas**, Gabriele, Dr. med., Allgemeinmedizin; Raum 3222, Pulverturm 13, 55101 Mainz, Tel. 17 3240, hansguenterhaas@aol.com
- Haas**, Helmut, Dr. med., Urologische Klinik und Poliklinik; Darmstädter Str. 9, 64646 Heppenheim, Tel. 06252 6668, helmut.haas@bluehash.de

- Hessmann**, Martin, Dr. med., Klinik und Poliklinik für Allgemein- und Abdominal-Chirurgie
- Hitzler**, Walter E., Dr. med., Transfusionszentrale; Hochhaus Augustusplatz, Geb. 905, 55131 Mainz, Tel. 17 3211, hitzler@transfusion.klinik.uni-mainz.de
- Höckel**, Stefan, Dr.Dr., Allgemeinmedizin; Raum 3222, Am Pulverturm, 55101 Mainz, Tel. 17 3240, allgmed@mail.uni-mainz.de
- Hüntten**, Klaus, Dr. med., Allgemeinmedizin; Raum 3222, Am Pulverturm 13, 55101 Mainz, Tel. 17 3240, allgmed@mail.uni-mainz.de
- Kaiser**, Raimund, Dr. med., Allgemeinmedizin; Raum 3222, Pulverturm 13, 55101 Mainz, Tel. 17 3240, 026921081@t-online.de
- Linke**, Frank, Dr. med., Klinik und Poliklinik für Kinderchirurgie (Kinderchirurgie); Raum Geb. 505, 8. OG, Langenbeckstr. 1, 55101 Mainz, Tel. 17 7107, linke@kinderchir.klinik.uni-mainz.de
- Loth**, R., Prof. Dr., Klinik und Poliklinik für Allgemein- und Abdominal-Chirurgie
- Maric-Oehler**, Walburg, Dr. med., Allgemeinmedizin; Raum 3222, Am Pulverturm 13, 55101 Mainz, Tel. 17 3240, allgmed@mail.uni-mainz.de
- Mörizt**, Rolf Peter, Dr. med., Klinik und Poliklinik für Kinderchirurgie (Kinderchirurgie); Raum Geb. 505, 8. OG, Langenbeckstr. 1, 55101 Mainz, Tel. 17 6864, moeritz@kinderchir.klinik.uni-mainz.de
- Müller-Haberstock**, St., Klinik und Poliklinik für Allgemein- und Abdominal-Chirurgie
- Nestel**, Karljörg, Dr. rer. nat., Allgemeinmedizin; Raum 3222, Am Pulverturm 13, 55101 Mainz, Tel. 17 3240, nestel.qm@t-online.de
- Plas**, Eugen Guido Maria, Dr. med. univ., Urologische Klinik und Poliklinik; Pettenkoflerweg, Gebäude 604, 55131 Mainz, eugen.plas@wienkav.at
- Radermacher**, Carlo Friedhelm, Dr. med., Allgemeinmedizin; Raum 3222, Pulverturm 13, 55101 Mainz, Tel. 17 3240, info@cmwheeler.de
- Schappert**, Burkhard, Dr. med., Allgemeinmedizin; Raum 3222, Pulverturm 13, 55101 Mainz, Tel. 17 3240, drbschappert@aol.com
- Schnellbacher**, Manfred, Dr. med., Allgemeinmedizin; Raum 3222, Pulverturm 13, 55101 Mainz, Tel. 05131 17 3240, snell@t-online.de
- Seifert**, Ulrich, Dr. med., Allgemeinmedizin; Raum 3222, Am Pulverturm 13, 55101 Mainz, dr_seifert@hotmail.com
- Stephan**, Siegfried, Dr. med., Klinik und Poliklinik für Psychosomatische Medizin und Psychotherapie; Vogelsbergstr. 63, 55129 Mainz, Tel. 582814, Siegfried-Stephan@t-online.de
- Vahl**, Christian-Friedrich, Univ.-Prof. Dr., Klinik und Poliklinik für Herz-, Thorax- und Gefäßchirurgie; Raum 5.215, Ehrlichweg, 55101 Mainz, Tel. 17 3208, 3926, vahl@uni-mainz.de

Nichtbedienstete Lehrkräfte

- Augustin**, Albert J., Univ.-Prof. Dr., Augenklinik und Poliklinik (Direktor der Augenklinik, Städt. Klinikum Karlsruhe); Tel. 0721 974 2001, 106020.560@compuserve.com
- Blümlein**, Helmut, Prof. Dr., Ärztlicher Direktor, Orthopädische Klinik und Poliklinik; Orthopädische Klinik, Bezirksklinikum Obermain, 96250 Ebersfeld, Tel. 09547 812236, edv-bkl.obermain@t-online.de
- Börner**, N., Priv. Doz. Dr. med., II. Medizinische Klinik und Poliklinik; Bahnhofplatz 2, 55116 Mainz, Tel. 240430, NoBoerner@aol.com
- Dietz**, Ulrich, Priv. Doz. Dr. med., II. Medizinische Klinik und Poliklinik; DKD, Aukammallee 33, 65191 Wiesbaden, Tel. 0611 57 76 26, dietz.kardio@dkd-wiesbaden.de
- Draf**, Wolfgang, Prof. Dr., Hals-Nasen-Ohren-Klinik; Pacelliallee 4, 36043 Fulda, Tel. 0661 846001, Wdraf@aol.com
- Duda**, Dorothea, Prof. Dr., Klinik für Anästhesiologie; St. Hildegardis-Krankenhaus, 55131 Mainz
- Eysel-Gosepath**, Katrin, Priv. Doz. Dr. med., Hals-Nasen-Ohren-Klinik
- Fuhr**, Klaus (Emeritus), Univ. Prof. Dr. med. dent., Poliklinik für Prothetik; Augustusplatz 2, 55131 Mainz
- Gethmann**, Ulrich, Priv. Doz. Dr. med., Chefarzt der Frauenklinik Städt. Klinikum Kemperhof, Klinik und Poliklinik für Geburtshilfe und Frauenkrankheiten; Städt. Klinikum Kemperhof, Koblenzer Str. 115, 56065 Koblenz, Tel. 0261 4992302
- Grözinger**, Michael, Priv. Doz. Dr. med., Psychiatrische Klinik und Poliklinik; Suttonstr. 24, 65399 Kiedrich, Tel. 06123 603 252, groezinger@st-valentinushaus.de
- Hochgesand**, Peter, Prof. Dr., Augenklinik und Poliklinik; Tel. 233246, Prof.Dr.Hochgesand@t-online.de
- Hoffmann**, Peter, Prof. Dr., Honorarprofessor entpflichtet, Allgemeinmedizin; Am Pulverturm 13, 55131 Mainz, Tel. 17 3240, allgmed@mail.uni-mainz.de
- Hopf**, Christoph, Prof. Dr., Chefarzt, Orthopädische Klinik und Poliklinik; Lubinus-Klinik, 24106 Kiel, Steenbeker Weg 25, Tel. 0431 388301, C.Hopf@lubinus-clinicum.de
- Jantzen**, Jan-Peter, Prof. Dr. med., Klinik für Anästhesiologie; Chefarzt Nordstadt-Krankenhaus, Hannover

- Jung**, Helmut, Prof. Dr., Hals-Nasen-Ohren-Klinik; Rudolf-Virchow-Str. 7, 56073 Koblenz, Tel. 0261 4963111
- König**, Benno, Prof. Dr., Honorarprofessor entpflichtet, Allgemeinmedizin; Pulverturm 13, 55101 Mainz, Tel. 17 3240, allgmed@mail.uni-mainz.de
- Marangos**, Nikolaos, Prof. Dr., Hals-Nasen-Ohren-Klinik, perseas@internet.gr
- Maurer**, Jan, Prof. Dr. med., Hals-Nasen-Ohren-Klinik
- Mayer**, Dieter, Prof. Dr., Institut für Toxikologie; Tel. 06190 807251, prof.mayer@t-online.de
- Menke**, Wolfgang, Prof. Dr., Orthopädische Klinik und Poliklinik; Deutsche Sporthochschule, 50933 Köln, Carl-Diem-Weg 6, Tel. 0221 4982584
- Menzel**, Thomas, PD Dr., II. Medizinische Klinik und Poliklinik; Gemeinschaftspraxis Angiologie/Kardiologie, Burgstr. 6-8, 65183 Wiesbaden, menzel@uni-mainz.de
- Mika**, Holger, Priv. Doz. Dr. med., Hals-Nasen-Ohren-Klinik; Tel. 0671 41020
- Nowak**, Bernd, Priv. Doz. Dr. med., II. Medizinische Klinik und Poliklinik; CCB, Cardiologisches Centrum Bethanien, Im Prüfling 23, 60389 Frankfurt a. M., Tel. 069 945028 0, Nowak@ccb.de
- Otto**, Mike, Dr. med. Dipl. med., Institut für Pathologie; Pathologisches Institut, Moltkestr. 32, 54292 Trier, Tel. 0651 24024, otto@patho-trier.de
- Palme**, Eckardt, Prof. Dr., Chefarzt, Orthopädische Klinik und Poliklinik; Edith-Stein-Fachklinik, 76877 Bad Bergzabern, Am Wonneberg, Tel. 06343 949110, eckardpalme@FK-BadBergzabern.cct-trier.de
- Reichel**, Wolfgang, Prof. Dr., Chefarzt, Orthopädische Klinik und Poliklinik; Kreiskrankenhaus, 88400 Biberach/Riß, Ziegelhausstraße, Tel. 07351 551271, sekr.ort.wwhbc@biberach.de
- Ritter**, Karsten, Prof. Dr., Hals-Nasen-Ohren-Klinik; Gröpelinger Heerstr. 406/408, 28239 Bremen, Tel. 0421 61021301
- Rose**, Dirk-Matthias, Dr. med., Institut für Arbeits-, Sozial- und Umweltmedizin; Obere Zahlbacher Straße 67, 55131 Mainz, rose@mail.uni-mainz.de
- Schilling**, Dieter, Priv. Doz. Dr. med., I. Medizinische Klinik und Poliklinik; Klinikum der Stadt Ludwigshafen, 67063 Ludwigshafen
- Staudte**, Hans-Walter, Prof. Dr., Ärztlicher Direktor, Orthopädische Klinik und Poliklinik; Kreiskrankenhaus Marienhöhe, 52146 Würselen, Mauerfeldchen 25, Tel. 02405 623323, hans-walter.staudte@mz-ac.de
- Tanner**, Berno, Priv. Doz. Dr. med., CA d. Frauenklinik des Vincenz-Krankenhauses Limburg, Klinik und Poliklinik für Geburtshilfe und Frauenkrankheiten (Fachbereich 04-Medizin); Auf dem Schafsberg, 65549 Limburg, Tel. 06431 2920
- Tettenborn**, Barbara, Priv. Doz. Dr. med., Klinik und Poliklinik für Neurologie, barbara.tettenborn@kssg.ch
- Voigtländer**, Thomas, Priv. Doz. Dr. med., II. Medizinische Klinik und Poliklinik; Tel. 069 945028 12, voigtlaender@ccb.de
- Weikel**, Wolfgang, Priv. Doz. Dr. med., Chefarzt der Frauenklinik Ludwigshafen, Klinik und Poliklinik für Geburtshilfe und Frauenkrankheiten; Klinikum der Stadt Ludwigshafen, Bremserstr.79, 67063 Ludwigshafen, Tel. 0621 503 3250, Weikelw@KliLu.de
- Welkoborsky**, Hans-Jürgen, Prof. Dr. Dr., Hals-Nasen-Ohren-Klinik; Haltenhoffstr. 41, 30167 Hannover, Tel. 0511 9704377, Welkohno.hanno@t-online.de
- Wippermann**, Carl-Friedrich, Priv. Doz. Dr. med., Kinderklinik und Kinderpoliklinik; Hohlweg, 65396 Walluf, Tel. 06123 73777

Wissenschaftliche Einrichtungen und Betriebseinheiten

Vorklinik

Campus universitatis, Becherweg 13, 55128 Mainz, Tel. 06131-39-20702, Fax 06131-39-23719

Institut für Anatomie und Zellbiologie

Becherweg 13, 55128 Mainz, Tel. 39-22722, Fax 39-25401

Geschäftsführender Leiter: Univ.-Prof. Dr. med. Schulte, Erik, Raum 01 482, Tel. 39 22238, Fax: 39 25401

Stellvertreter: Univ.-Prof. Dr. med. Leube, Rudolf, Raum 00 436, Tel. 39 22731, Fax: 39 24615

Institut für Anatomie und Zellbiologie: Makroskopie

Becherweg 13, 55128 Mainz, Tel. 06131 - 39-22722, Fax 06131-39-25401

Leiter: Univ.-Prof. Dr. med. Schulte, Erik, Raum 01 482, Tel. 39 22238, Fax: 39 25401

Sekretariat: Dechau, Renate, Raum 01 494, Tel. 39 22722, Fax: 39 25401; Wiechers, Bettina, Raum 01 474, Tel. 39 22239

Universitätsprofessorinnen/-professoren: Univ.-Prof. Dr. med. Konerding, Moritz A., Raum 01 471, Tel. 39 22549, Fax: 39 24710; Univ.-Prof. Dr. med. Schulte, Erik, Raum 01 482, Tel. 39 22238, Fax: 39 25401

Hochschuldozentinnen/-dozenten: HD Dr. med. Müller, Thomas, Raum 01 472, Tel. 39 23494

Wiss. Mitarbeiterinnen/Mitarbeiter: N., N., Raum 01 485, Tel. 39 24181; N., N., Raum 01 477, Tel. 39 22240; Dr. rer. nat. Rienäcker, Jürgen, Raum 01 475, Tel. 39 23201; Dr. med. Dipl. Biol. Rude, Jürgen, Raum 01 481, Tel. 39 23493; Dr. med. Wolloscheck, Tanja, Raum 01 433, Tel. 39 23848

Institut für Anatomie und Zellbiologie: Mikroskopie

Becherweg 13, 55128 Mainz, Tel. 06131-39-22361, Fax 06131-39-23719

Leiter (kommissarisch): Univ.-Prof. Dr. med. Leube, Rudolf, Raum 00 436, Tel. 39 22731, Fax: 39 24615

Sekretariat: Heerlein, Bettina, Raum 00 476, Tel. 39 22361, Fax: 39 23719

Universitätsprofessorinnen/-professoren: Univ.-Prof. Dr. med. Leube, Rudolf, Raum 00 436, Tel. 39 22731, Fax: 39 24615; Univ.-Prof. Dr. med. Stofft, Eckart, Raum 01 355, Tel. 39 22172, Fax: 39 20723

außerplanmäßige Professorinnen/Professoren: Prof. Dr. rer. nat. et med. habil. Reuss, Stefan, Tel. 39 23207

Hochschuldozentinnen/-dozenten: HD Dr. rer. nat. et med. habil. Spessert, Rainer, Raum 00 494, Tel. 39 23718; HD Dr. rer. nat. et med. habil. Windoffer, Reinhard, Raum 00 462, Tel. 39 23720

Wiss. Mitarbeiterinnen/Mitarbeiter: Dr. rer. nat. Engel, Lydia, Raum 00 471, Tel. 39 22158; Dr. rer. nat. Holthues, Heike, Raum 00 471, Tel. 39 22158; Dr. med. Jastrow, Holger, Raum 00 461, Tel. 39 24617; Dr. med. vet. Spatkowski, Gabriele, Raum 00 497, Tel. 39 23464; Dr. rer. nat. Spiwoks-Becker, Isabella, Raum 00 470, Tel. 39 24612

Institut für Physiologie und Pathophysiologie

Duesbergweg 6, 55128 Mainz, Tel. 06131-39-25929 u. 20028, Fax 06131-39-25774

Geschäftsführender Leiter: Univ.-Prof. Dr. med. Vaupel, Peter, M.A./Univ. Harvard, Raum 02-242, Tel. 39 25929 u 20028

Stellvertreter: Univ.-Prof. Dr. rer. nat. Luhmann, Heiko, Raum 03-424, Tel. 39 26070

Physiologie

Duesbergweg 6, 55128 Mainz, Tel. 06131-39-25944, Fax 06131-39-26071,
E-Mail: luhmann@uni-mainz.de

Leiter: Univ.-Prof. Dr. rer. nat. Luhmann, Heiko, Raum 03-424, Tel. 39 26070

Sekretariat: Weller, Christine, Raum 03-426, Tel. 39 25944

Universitätsprofessorinnen/-professoren: Univ.-Prof. Dr. rer. nat. Luhmann, Heiko, Raum 03-424, Tel. 39 26070; Univ.-Prof. Dr. med. Treede, Rolf-Detlef, Raum 04-424, Tel. 39 25715

Hochschuldozentinnen/-dozenten: Prof.Dr.rer.nat. et med.habil. Böhmer, Gerd, Raum 04-531, Tel. 39 25770; Dr. rer. nat. habil. Leßmann, Volkmar, Raum 03-619, Tel. 39 25924

Wiss. Mitarbeiterinnen/Mitarbeiter: Dr.-Ing. Bergeler, Jürgen, Ak. ORat, Raum 03-633, Tel. 39 25931; Dr. rer. nat. Hanganu, Ileana, Raum 03-525, Tel. 39 26081; Dr. rer. nat. Heck, Nicolas, Raum 03-533, Tel. 39 26410; Dr. rer. nat. Kilb, Werner, Raum 03-531, Tel. 39 26101; Dr. med. Kuhlmann, Christoph, Raum 03-428, Tel. 39 25771; Dr. rer. hum. biol. Magerl, Walter, Raum 04-426, Tel. 39 25218; Dipl.-Phys. Vogel, Hagen, Raum 04-525, Tel. 39 25760

Pathophysiologie

Duesbergweg 6, 55128 Mainz, Tel. 06131-39-25929 u. 20028, Fax 06131-39-25774,
E-Mail: vaupel@uni-mainz.de

Leiter: Univ.-Prof. Dr. med. Vaupel, Peter, M.A./Univ. Harvard, Raum 02-242, Tel. 39 25929 u 20028

Sekretariat: Forcina, Christine, Raum 02-424, Tel. 39 25929 u 20028; Liebetanz, Karin, Raum 02-421, Tel. 39 25203; Steinbach, Christa, Raum 01-631, Tel. 39 25761

Universitätsprofessorinnen/-professoren: Univ.-Prof. Dr. rer. nat. Müller-Klieser, Wolfgang, Raum 01-532, Tel. 39 25761; Univ.-Prof. Dr. med. Vaupel, Peter, M.A./Univ. Harvard, Raum 02-242, Tel. 39 25929 u 20028; Univ.-Prof. Dr. med. Zander, Rolf, Raum 02-619, Tel. 39 25930; Univ.-Prof. Dr. med. von Baumgarten, Rudolf, emeritiert, Raum 05-627

Hochschuldozentinnen/-dozenten: Dr. med. habil. Thews, Oliver, Raum 02-633, Tel. 39 25209

Wiss. Mitarbeiterinnen/Mitarbeiter: Dr. rer. nat. (GB) Bickes-Kelleher, Debra, Raum 02-426, Tel. 39 25381; Dr. med. Greffrath, Wolfgang, Raum 04-523, Tel. 3920178; Dr. rer. nat. Lang, Werner, Raum 02-530, Tel. 39 25778; Dr. med. Mayer, Arnulf, Raum 02-421, Tel. 39 25203; Steimel, Michaela, Raum 02-428, App. 25773; Dr.rer. nat. et med.habil. Walenta, Stefan, Raum 01-521, Tel. 39 22396

Institut für Physiologische Chemie und Pathobiochemie

Duesbergweg 6, 55128 Mainz

Geschäftsführender Leiter: Univ.-Prof. Dr. rer. nat. Behl, Christian, Raum 04-225, Tel. 39 25890

Stellvertretender Geschäftsführer: Prof. Dr. med. Breter, Hans-Joachim, Raum 01-317, Tel. 39 25909

Physiologische Chemie

Duesbergweg 6, 55128 Mainz

Leiter: Univ.-Prof. Dr. rer. nat. Lutz, Beat, Raum 03-233, Tel. 39 25912

Sekretariat: Resch, Helga, Raum 03-235, Tel. 39 25911, Fax: 39 23536

Universitätsprofessorinnen/professoren: Univ.-Prof. Dr. rer. nat. Lutz, Beat, Raum 03-233, Tel. 39 25912; Univ.-Prof. Dr. rer. nat. Maelicke, Alfred; Univ.-Prof. Dr.-Ing. Weinblum, Dieter, et med. habil. (pensioniert); Univ.-Prof. Dr. med. Zöllner, E. Jürgen, (beurlaubt)

Hochschuldozentinnen/-dozenten: Prof.Dr.rer.nat. et med.habil. Arendes, Josef, Raum 01-130, Tel. 39 25936; Dr. rer. nat. habil. Kröger, Stephan, Raum 03-120, Tel. 39 25797

Wissenschaftliche Mitarbeiterinnen / Mitarbeiter: Dr. med. Blasberg, Rolf, Ak. Dir., Raum 01-228, Tel. 39 25964; Dr. rer. nat. habil. Flecker, Peter, Raum 01-127, Tel. 39 24537; Dr. phil. Marsicano, Giovanni, Raum 03-128, Tel. 39 24551; Dr. Massa, Federico, Raum 03-323, Tel. 39 25796; Dr. Monory, Krisztina, Raum 03-128, Tel. 39 24551; Steiner, Michel, Raum 03-135, Tel. 39 24550; Dr. rer. nat. Zechel, Christina, Raum 03-225, Tel. 39 22192

Nicht Bedienstete: Dr. Oliva, Jose Maria, Raum 03-135, Tel. 39 24550

Pathobiochemie

Duesbergweg 6, 55128 Mainz, Tel. 06131-39-25890, Fax 06131-39-25792

Leiter: Univ.-Prof. Dr. rer. nat. Behl, Christian, Raum 04-225, Tel. 39 25890

Sekretariat: Holz, Stephanie, Raum 04-227, Tel. 39 25890

Universitätsprofessorinnen/-professoren: Univ.-Prof. Dr. rer. nat. Behl, Christian, Raum 04-225, Tel. 39 25890; Univ.-Prof. Dr. rer. nat. Pietrzik, Claus, Raum 00-225, Tel. 39 25390;

Univ.-Prof. Dr. med. Schmidt, Berthold, Dr. rer. nat., Dipl.-Chem., pensioniert

Hochschuldozentinnen/-dozenten: Prof. Dr. med. Breter, Hans-Joachim, Raum 01-317, Tel. 39 25909

Privatdozentinnen/-dozenten: Dr. rer. nat. Moosmann, Bernd, Juniorprofessor für Pathobiochemie, Raum 04-128, Tel. 39 20186

Wiss. Mitarbeiterinnen/Mitarbeiter: Dipl.-Biol. Bender, Aline, Raum 04-123, Tel. 39 20186;

Dr. rer. nat. Clement, Albrecht, Ak. Rat, Raum 04-315, Tel. 39 25793; Dr. rer. nat. Clement, Angela,

Raum 04-131, Tel. 39 24552; Dipl.-Biol. Czirr, Eva, Emmy Noether-Nachwuchsgruppe, Tel. 39 26721;

Gamerding, Martin, Raum 04-127, Tel. 39 25922; Dr. rer. nat. Hajieva, Parvana, Raum 04-131,

Tel. 39 24552; Dipl.-Biol. Hanstein, Regina, Raum 04-131, Tel. 39 24552; Heilig, Catherine, Raum 00-215,

Tel. 39 26693; Dipl.-Biol. Kern, Andreas, Raum 04-127, Tel. 39 25922;

Dipl.-Ernährungswissenschaftlerin Klonus, Barbara, Raum 00-219, Tel. 39 26694;

Dr. rer. nat. Leuchtenberger, Stefanie, Emmy Noether-Nachwuchsgruppe, Tel. 39 26721;

Dr. rer. nat. Manthey, Dieter, Raum 04-126, Tel. 39 23185; Dipl.-Biol. Martin, Anne, Raum 00-221,

Tel. 39 26695; Dipl.-Chem. Römpf, Birgit, Raum 04-127, Tel. 39 25922; MSc. Neuropharm. Waldron,

Elaine, Raum 00-215, Tel. 39 26693; Dr. rer. nat. Weggen, Sascha,

Leiter der Nachwuchsgruppe im Emmy Noether-Programm der DFG, Tel. 39 26720; Dipl.-Biol. Witan,

Heidrun, Raum 04-131, Tel. 39 24552

Angewandte Molekularbiologie

Duesbergweg 6, 55128 Mainz

Leiter: Univ.-Prof. Dr. rer. nat. et med. habil Müller, Werner E.G., Raum 02-128, Tel. 39 25910

Sekretariat: Zimmermann-Lutz, Dagmar, Raum 02-126, Tel. 39 25789

Universitätsprofessorinnen/-professoren: Univ.-Prof. Dr. rer. nat. et med. habil Müller, Werner E.G., Raum 02-128, Tel. 39 25910

Hochschuldozentinnen/-dozenten: apl. Prof. Dr. med. Dr. rer. nat. Schröder, Heinz-Christoph, Raum 02-124, Tel. 39 25791

Wiss. Mitarbeiterinnen/Mitarbeiter: Dipl.-Biol. Binder, Michael, Raum 02-123, Tel. 39 24540;

Dipl.-Biol. Boreiko, Alexandra, Raum 02-123, Tel. 39 24540; Dipl.-Biol. Brandt, David, Raum 02-225,

Tel. 39 25908; Dipl.-Biol. da Silva Raminhos Natálio, Filipe André, Raum 02-325, Tel. 39 25921;

Dr. rer. nat. Diehl-Seifert, Bärbel, Raum 02-122, Tel. 39 25210; Dipl.-Biol. Engel, Sylvia, Raum 02-325,

Tel. 39 25921; Dipl.-Chem. Grebenyuk, Vladislav, Raum 02-225, Tel. 39 25908; Pharmazeut Hanisch,

Marcus, Raum 02-325, Tel. 39 25921; Dipl.-Biol. Herrmann, Mandy, Raum 02-127, Tel. 39 25961;

Dipl.-Biol. Hutter, Sabrina, Raum 02-226, Tel. 39 24541; Dipl.-Biol. Klein, Stefanie, Raum 02-127,

Tel. 39 25961; Mediziner Korzhev, Michael, Raum 02-123, Tel. 39 24540; Dr. med. Krasko, Anatoli,

Raum 02-123, Tel. 39 24540; Dipl.-Biol. Kropf, Klaus, Raum 02-123, Tel. 39 24540; Dipl.-Biol. Luthringer,

Bérengère, Raum 02-127, Tel. 39 25961; Dr. rer. nat. Perovic, Sanja, Raum 02-223, Tel. 39 25795;

Dipl.-Biol. Pleöe, Bruna, Raum 02-225, Tel. 39 25908; Pharmazeut Rothenberger, Matthias, Raum 02-127,

Tel. 39 25961; Dr. rer. nat. Wiens, Matthias, Raum 02-127, Tel. 39 25961; Dipl.-Biol. Wrede, Petra,

Raum 02-127, Tel. 39 25961

Abteilung für Medizinische Psychologie und Medizinische Soziologie

Duesbergweg 6, 55099 Mainz, Tel. 06131-39-25904, Fax 06131-39-22750,

E-Mail: huppmann@mail.uni-mainz.de

Leiter: Univ.-Prof. Dr. med., Dipl.-Psych. Huppmann, Gernot, Raum 05-422, Tel. 39 25904

Sekretariat: Baus, Hanna, Raum 05-422, Tel. 39 25904

Universitätsprofessorinnen/-professoren: Univ.-Prof. Dr. med., Dipl.-Psych. Huppmann, Gernot, Raum 05-422, Tel. 39 25904

Wissenschaftliche Assistenten/innen: Dr. rer. physiol., Dipl.-Psych. Fischbeck, Sabine, Raum 05-432, Tel. 39 25939

Wiss. Mitarbeiterinnen/Mitarbeiter: Dr. rer. med., Dipl.-Psych. Budischewski, Kai, Raum 05-433, Tel. 39 23716; Dr. phil., Dipl.-Psych. Deister, Tonja, Raum 05-427, Tel. 39 25290; Dipl.-Psych. Gladisch, Katharina, Raum 05-429, Tel. 39 25764; Priv. Doz. Dr. biol. hom. Laubach, Wilfried, M.A., Raum 05-428 (links), Tel. 39 25979; Mauch, Marianne, (Ärztin), Raum 05-426, Tel. 39 25052; Dipl.-Psych. Schneider, Susanna, Raum 05-428 (rechts), Tel. 39 23857

Nicht Bedienstete: Prof. Dr. med., Dipl.-Psych. Schuth, Walter;

Univ.-Prof. Dr. med. Dr. phil. Dipl.-Psych. Stocksmeier, Uwe

Bibliothek: Dipl.-Biol. Ochs, Kirsten, Raum 05-425, Tel. 39 25872

Fachschaft Vorklinik

Campus universitatis, 55128 Mainz

Klinisch-Theoretische Institute

Obere Zahlbacher Straße 67, 55131 Mainz

Institut für Medizinische Mikrobiologie und Hygiene

Obere Zahlbacher Straße 67, 55131 Mainz

Institut für Medizinische Mikrobiologie und Hygiene

Hochhaus am Augustusplatz, 55101 Mainz, Tel. 06131-39-37341, Fax 06131-32359

Leiter: Univ.-Prof. Dr. med. Bhakdi, Sucharit, Tel. 39 37341

Sekretariat: Makowiecki, Ingrid, Tel. 39 37342

Universitätsprofessorinnen/-professoren: Univ.-Prof. Dr. med. Bhakdi, Sucharit, Tel. 39 37341; Univ.-Prof. Dr. rer. nat. Loos, Michael, Raum 803, Tel. 39 37237; Univ.-Prof. Dr. med. Maeurer, Markus, Raum 952, Tel. 39 33645; Univ.-Prof. Dr. rer. nat. Streeck, Rolf E., Raum 1038, Tel. 39 3209

Hochschuldozentinnen/-dozenten: HD Dr. Boldova-Valeva, Anjela, Raum 941, Tel. 39 32865; HD Dr. Husmann, Matthias, Raum 938, Tel. 39 33128; HD Dr. Petry, Franz, Raum 834, Tel. 39 33139; HD Dr. Prange, Reinhild, Tel. 39 36750; HD Dr. Sapp, Martin, Raum 911, Tel. 39 36749

außerplanmäßige Professorinnen / Professoren: apl. Prof. von Eichel-Streiber, Christoph, Tel. 39 30020

Wiss. Mitarbeiterinnen/Mitarbeiter: Dr. rer. nat. Genitsariotis, Ruth, Tel. 39 33132; Dr. med. Grüner, Bernd, Tel. 39 333132; Dr. Hasselmayer, Oliver, Tel. 39 32204; Dr. rer. nat. Haugwitz, Ulrike, Tel. 39 33128; Dr. med. Siegel, Ekkehard, Tel. 39 33132

Abteilung für Hygiene und Umweltmedizin

Obere Zahlbacher Straße 67 (Hochhaus am Augustusplatz), Gebäude 905, 55131 Mainz,
Tel. 06131-39-33126, Fax 06131-39-36628, E-Mail: hygiene@uni-mainz.de

Leiter: Univ.-Prof. Dr. Dr. Jansen, Bernd, Raum 649/650, Tel. 39 33126

Sekretariat: Röske, Edda, Raum 649, Hochhaus Am Augustusplatz, 55131 Mainz, Tel. 39 33126

Universitätsprofessorinnen/-professoren: Univ.-Prof. Dr. Dr. Jansen, Bernd, Raum 649/650,
Tel. 39 33126

außerplanmäßige Professorinnen / Professoren: Prof. Dr. Pietsch, Michael, Raum 549,
Tel. 39 33153

Juniorprofessorin: Dr. med. Koch, Andrea, Juniorprofessorin, Tel. 3933163

wissenschaftliche Mitarbeiterinnen/Mitarbeiter: Dr. med. Kimbel, Renate, Tel. 39 32526;

Dr. rer. nat. Kohnen, Wolfgang, Tel. 39 33159; Dr. oec. troph. Schön-Hölz, Katja, Tel. 39 30626

Institut für Virologie

Obere Zahlbacher Straße 67, 55131 Mainz

Leiter: Univ.-Prof. Dr. Reddehase, Matthias J., Raum 708, Obere Zahlbacher Straße 67 (Hochhaus),
55131 Mainz, Tel. 39 33651

Sekretariat : Kiss, Andrea, Raum 708, Obere Zahlbacher Str. 67, 55131 Mainz, App. 33650; Seewald,
Gerlinde, Raum 709, Obere Zahlbacher Str. 67 (Hochhaus), 55131 Mainz, Tel. 39 30159

Universitätsprofessorinnen/-professoren: Univ.-Prof. Dr. (emeritiert) Falke, Dietrich, Tel. 39 37382;
Univ.-Prof. Dr. Plachter, Bodo, Tel. 39 33652; Univ.-Prof. Dr. Reddehase, Matthias J., Tel. 39 33651

PD Doktorinnen/ Doktor med.habil.: PD Dr. Holtappels-Geginat, Rafaela, Raum 645/600,
Tel. 39 34451

Wiss. Mitarbeiterinnen/Mitarbeiter: Dr. rer. nat. Grzimek-Koschewa, Natascha, Tel. 39 34451;

Dr. rer. nat. Pepperl-Klindworth, Sandra, Tel. 39 30160; Dr. med. Podlech, Jürgen, Tel. 39 33134;

Dr. rer. nat. Reyda, Sabine, App. 30165; Dr. rer. nat. Weise, Kerstin, Virologische Diagnostik, Tel. 39 33134

Institut für Geschichte, Theorie und Ethik der Medizin

Am Pulverturm 13, Gebäude 906, 55131 Mainz, Tel. 06131-39-37356, Fax 06131-39-36682,
E-Mail: medhist@uni-mainz.de

Geschäftsführender Institutsleiter: Univ.-Prof. Dr. Paul, Norbert W., M.A., Raum 00135,
Am Pulverturm 13, 55131 Mainz, Tel. 39 37355

Sekretariat: Merl, Brigitte, Raum 00131, Tel. 39 37356

Universitätsprofessorinnen/-professoren: Univ.-Prof. Dr. Kümmel, Werner F. (pensioniert),
Tel. 39 37192

außerplanmäßige Professorinnen / Professoren: Prof. Dr. phil. Fischer, Klaus-Dietrich, M.A.,
Raum 00141, Am Pulverturm 13, 55131 Mainz, Tel. 39 37356

Wiss. Mitarbeiterinnen/Mitarbeiter: Dr. phil. Dumont, Franz, Tel. 39 33258;

Dr. med. (TR), Dr. phil. Ilkilic, Ilhan, M.A., Tel. 39 37356; Dr. Kampf, Antje, (PhD Auckland, MA Cincinnati),
Tel. 39 33401; Koch, Nicole, Rechtsanwältin, Tel. 39 30111; Dipl.-Bibl. Loch, Dagmar, Tel. 39 37354;

Dr. med. Stahnisch, Frank, M. Sc. (Edinb.), Tel. 39 36071; Dipl.-Soz. Stahnisch, Katharina, cand. MPH,
Tel. 39 37356; Dipl.-Bibl. Waurick, Claudia, Tel. 39 37354

Nicht Bedienstete: PD Dr. med. Kutzer, Michael, Am Pulverturm 13, 55131 Mainz, Tel. 0611 526565;

PD Dr. phil. et med. habil. Lilienthal, Georg, Am Pulverturm 13, 55131 Mainz, Tel. 06433 917 171 72;

apl. Prof. Dr. med. Thomann, Klaus-Dieter, Am Pulverturm 13, 55131 Mainz, Tel. 069 5604452

Institut für Arbeits-, Sozial- und Umweltmedizin

Obere Zahlbacher Straße 67, 55131 Mainz

Leiter: Univ.-Prof. Dr. med. Dipl.-Ing. Letzel, Stephan, Raum 303, Obere Zahlbacher Straße 67, 55131 Mainz, Tel. 39 33233 35

Sekretariat: Brückbauer, Debora, Raum 302, Obere Zahlbacher Straße 67, 55131 Mainz, Tel. 39 33233

Universitätsprofessorinnen/-professoren: Univ.-Prof. Dr. med. Konietzko, Johannes, pensioniert, Tel. 07071 61458; Univ.-Prof. Dr. med. Dipl.-Ing. Letzel, Stephan, Tel. 39 33233 35

außerplanmäßige Professorinnen / Professoren: Prof. Dr. agr. Dupuis, Heinrich, pensioniert, Raum 313, Tel. 39 33236

Privatdozentinnen/-dozenten: Priv.-Doz. Dr. med. Muttray, Axel, Raum 307b, Obere Zahlbacher Straße 67, 55131 Mainz, Tel. 39 33121

Wiss. Mitarbeiterinnen/Mitarbeiter: Dr. med. Alschbach, Marcus, Tel. 39 36046; Dr. rer.-soc. Escobar Pinzón, Luis Carlos, App. 31287; Dipl.-Psych. Fröbe, Martina, Tel. 39 31286; Geißler, Britta, Tel. 39 33231; Dr. phil. Gödert, Heinz-Werner, App. 35122; Dr. med. Heinrich, Kristina Petra, App. 33117; Dipl.-Psych. Löffler, Isabell, Tel. 39 31286; Dipl.-Psych. Mach von, Caroline, Tel. 3933202; Dr. rer.-nat. Mayer-Popken, Otfried, Tel. 39 33119; Priv.-Doz. Dr. med. Muttray, Axel, Tel. 39 33121; Dr. rer.-nat. Roßbach, Bernd, App. 30279; Dr. med. Scharnbacher, Jutta, App. 36364; Dr. med. Völter-Mahlknecht, Susanne, App. 33629

Nicht Bedienstete: Priv.-Doz. Dr. med. Jung, Detlev; Dr. med. Rose, Dirk-Matthias

Institut für Immunologie

Obere Zahlbacher Straße 67, 55131 Mainz, Tel. 06131-39-37288, Fax 06131-39-35688

Leiter: Univ.-Prof. Dr. Schild, Hansjörg, Raum 1007, Obere Zahlbacher Straße 67, 55131 Mainz, Tel. 39 32401

Sekretariat: Caspar, Birgit, Raum 1006, Obere Zahlbacher Straße 67, 55131 Mainz, Tel. 39 37288

Universitätsprofessorinnen/-professoren: em. Univ.-Prof. Dr. Rüde, Erwin, Tel. 39 37288; Univ.-Prof. Dr. Schild, Hansjörg, Tel. 39 32401

Hochschuldozentinnen/-dozenten: Prof. Dr. Schmitt, Edgar, Raum 1011, Obere Zahlbacher Straße 67, 55131 Mainz, Tel. 39 33228

Wissenschaftliche Mitarbeiter: Dr. med. Radsak, Markus, Obere Zahlbacher Str. 67, 55131 Mainz, Tel. 39 37156; Dr. rer. nat. Stassen, Michael, Obere Zahlbacher Straße 67, 55131 Mainz, Tel. 39 33350; Dr. rer. nat. Tenzer, Stefan, Obere Zahlbacherstr. 67, 55131 Mainz, Tel. 39 37156

Institut für Pharmakologie

Leiter: Univ.-Prof. Dr. med. Förstermann, Ulrich, Tel. 39 33123, Fax: 39 36588

Sekretariat: Dr. rer. nat. Schwarz, Petra M., (Administration), Raum 1101, Tel. 39 33122; Meincke, Matthias, (EDV), Raum 1115, Tel. 39 34402; Breivogel, Heike, Raum 1111, Tel. 39 33171; Hall, Hannelore, Raum 1106, Tel. 39 37170; Narvaez, Belinda, Raum 1106, Tel. 39 37170

Universitätsprofessorinnen/-professoren: Univ.-Prof. Dr. med. Förstermann, Ulrich, Tel. 39 33123; Univ.-Prof. Dr. med. Wojnowski, Leszek, Tel. 39 33460; Univ.-Prof. Dr. (emeritiert) Muscholl, Erich, Tel. 39 37170; Univ.-Prof. Dr. (pensioniert) Kilbinger, Heinz, Tel. 39 37379

Hochschuldozentinnen/-dozenten: HD Dr. rer. nat. Closs, Ellen Ildicho, Tel. 39 33178; apl. Prof. Dr. med. Nawrath, Hermann, Tel. 39 37298

Privatdozentinnen/-dozenten: PD Dr. rer. nat. Kleinert, Hartmut, Ak. Oberrat, Tel. 39 33245

Wiss. Mitarbeiterinnen/Mitarbeiter: Dipl.-Biol. Ackel, Joachim, Tel. 39 33260; Dipl.-Biol. Czerwinski, Petra, Tel. 39 33174; Deng, Shiwei, Tel. 39 33260; Dr. rer. nat. Horke, Sven, Tel. 39 36929; Dipl.-Biol. Kassner, Nina, Tel. 39 33260; Dr. rer. nat. Kruger, Anke, Tel. 39 30180; Dr. rer. nat. Lang, Thomas, Tel. 39 30180; Dr. med. Li, Huige, Tel. 39 36929; Linker, Katrin, Apothekerin, Tel. 39 33174; Dr. med. Mang, Christian, Tel. 39 33192; Dr. rer. nat. Pautz, Andrea, Tel. 39 33174; Dr. rer. nat. Rotmann, Alexander,

Tel. 39 33192; Dipl.-Biol. Simon, Alexandra, Tel. 39 34393; Steinkamp, Katja, Apothekerin, Tel. 39 34393;
Dr. med. Vulcu, Sebastian, Tel. 39 33189; Xu, Hui, Tel. 39 34393

Nicht Bedienstete: apl. Prof. Dr. med. Fuder, Hermann

Institut für Toxikologie

Obere Zahlbacher Straße 67, 55131 Mainz

Leiter: Univ.-Prof. Dr. Kaina, Bernd, Raum 450, Tel. 39 33246

Sekretariat: Puder, Helga-Irene, Tel. 39 37236; Rudolph, Brigitte, Tel. 39 34378; Will, Angelika, Tel. 39 37236

Universitätsprofessorinnen/professoren: Univ.-Prof. Dr. Kaina, Bernd, Tel. 39 33246;

Univ.-Prof. Dr. Oesch, Franz (pensioniert), Tel. 39 33711

Hochschuldozentinnen/-dozenten: Dr. rer. nat. et med. habil. Dietrich, Cornelia, Tel. 39 33066;

Dr. rer. nat. et med. habil. Fritz, Gerhard, Tel. 39 33627; Prof. Dr. med. Oesch, Barbara, Tel. 39 34374

Wiss. Mitarbeiterinnen/Mitarbeiter: Dr. rer. nat. Aasland, Dorthé, Tel. 39 34422; Dipl.-Biol. Antunes,

Cecilia, Tel. 39 33361; Dr. rer. nat. Bockamp, Ernesto, Tel. 39 34432; Dipl.-Biol. Briegert, Manuela,

Tel. 39 34235; Dr. rer. nat. Christmann, Markus, Tel. 39 30133; Dipl.-Biol. Damrot, Julia, Tel. 39 34384;

Dipl.-Biol. Debiak, Malgorzata, Tel. 39 34235; Dr. rer. nat. Eshkind, Leonid, Tel. 39 33197;

Dr. rer. nat. Faust, Dagmar, Tel. 39 34063; Dipl.-Biol. Grico, Nina, Tel. 39 33193; Dipl. Biowiss. Griffin,

Louise, Tel. 39 33361; Dipl.-Biol. Hameyer, Dorothe, Tel. 39 33361; Dipl.-Pharm. Küppers, Monika,

Tel. 39 34063; Dipl.-Biol. Naumann, Steffen, Tel. 39 34235; Dr. rer. nat. Roos, Wynand Paul, Tel. 39 34365;

Dr. rer. nat. Tomicic-Christmann, Maja, Tel. 39 30133; Dipl.-Biol. Tsaryk, Roman, Tel. 39 34235;

Dr. rer. nat. Weiß, Carsten, Tel. 39 33194

Nicht Bedienstete: Dr. rer. nat. Becker, Roger, Dipl.-Biol., Tel. 069 90557939; Dr. rer. nat. Efferth,

Thomas, Priv. Dozent, Tel. 06221 546790; Dr. rer. nat. Fuchs, Jürgen, Priv. Dozent, Tel. 06138 8679;

Prof. Dr. Mayer, Dieter, Tel. 06190 807251; Prof. Dr. rer. nat. Platt, Karl-Ludwig, Raum 408, Tel. 39 34370

Institut für Rechtsmedizin

Am Pulverturm 3, 55131 Mainz

Leiter: Univ.-Prof. Dr. med. Dr. rer. nat. Urban, Reinhard, Raum 00 214, Tel. 39 32179

Sekretariat: Colanero, Sandra, Raum 00 215, Am Pulverturm 3, 55131 Mainz, Tel. 39 32179

Universitätsprofessorinnen/-professoren: Univ.-Prof. Dr. med. Rittner, Christian, pensioniert;

Univ.-Prof. Dr. med. Dr. rer. nat. Urban, Reinhard, Tel. 39 32179

Privatdozentinnen/-dozenten: Priv.Doiz.Dr. med.Dipl.Ing. Pötsch-Schneider, Lucia, Raum 02 231,
Am Pulverturm 3, 55131 Mainz, Tel. 39 37388

Wiss. Mitarbeiterinnen/Mitarbeiter: Dr. rer. nat. Becker, Jürgen, Tel. 39 30036; Dr. rer. nat. Bender,

Klaus, Tel. 39 32733; Drobnik, Stefanie, Tel. 39 32821; Priv. Doz. Dr. med. Grellner, Wolfgang,

Tel. 39 37357; Hatz, Dorothea, Tel. 39 37106; Dr. rer. nat. Kaufmann, Thomas, Tel. 39 33294;

Dr. rer. nat. Röhrich, Jörg, Tel. 39 32186; Dipl.-Chem. Zörntlein, Siegfried, Tel. 39 32938

Klinikum

Allgemeinmedizin

Am Pulverturm 13, 55131 Mainz, Tel. 06131-17-3240, Fax 06131-17-6601,

E-Mail: allgmed@mail.uni-mainz.de

Leiter: Prof. Dr. Faust, Günther, Raum 3222, Tel. 17 3240

Sekretariat: Bahr, Marie-Anna, Raum 3222, Tel. 17 3240; Veit, Gabriele, Raum 3222, Tel. 17 3240

Wissenschaftliche Mitarbeiter: Dr. med. Hoffmann-Seul, Katja

Nicht Bedienstete: Dr. med. Brantzen, Karl-Bertram; Dr. med. Brill, Bettina; Dr. med. Deppert, Philipp; Dr. med. Gerhardt, Günter; Dr. med. Haas, Gabriele; Prof. Dr. Hardt, Jürgen; Prof. Dr. Hinz, Michael; Dr. Dr. Höckel, Stefan; Dr. med. Hüntten, Klaus; Prof. Dr. Jansky, Michael; Dr. med. Kaiser, Raimund; Dr. med. Maric-Oehler, Walburg; Dr. rer. nat. Nestel, Karljörg; Dr. med. Radermacher, Carlo Friedhelm; Dr. med. Schappert, Burkhard; Dr. med. Schnellbacher, Manfred; Dr. med. Seifert, Ulrich

04

Klinik für Anästhesiologie

Ehrlichweg, Gebäude 505, 55101 Mainz

Leiter: Univ.-Prof. Dr. med. Werner, Christian, Raum 2.411, Tel. 17 7117

Sekretariat: Krämer, Ute, Raum 2.411, Tel. 17 7117

Universitätsprofessorinnen / -Professoren: Univ.-Prof. Dr. med. Dr. h.c. Dick, Wolfgang, (pensioniert); Univ.-Prof. Dr. med. Dr. h.c. Halmagyi, Miklos, (pensioniert); Univ.-Prof. Dr. med. Heinrichs, Wolfgang, Raum 2.415, Tel. 17 7175; Univ.-Prof. Dr. med. Jage, Jürgen, Raum 2.419, Tel. 17 7273

Privatdozentinnen/-dozenten: Priv. Doz. Dr. med. Gervais, Hendrik, Tel. 17 2379

Wiss. Mitarbeiterinnen/Mitarbeiter: Bongert, Anja-Katrin; Botezan, Carmen; Dr. med. Buggenhagen, Holger; Dr. med. Collo, Jutta, Tel. 17 2745; Dr. med. David, Matthias; Dr. med. Dehnhard, Christiane, (beurlaubt); Dr. med. Depta, Arno Ludwig; Dr. med. Doetsch, Stephanie, Tel. 17 3103; Dörr, Sonja; Dr. med. Einig, Monika; Dr. med. Erdmann, Klaus, (freigestellt); Erdös, Gabor; Goldberg, Sonja; Golecki, Nikolaus, Tel. 17 3568; Götz, Rolf; Dr. med. Harsch-Menzel, Gudrun; Dr. med. Hauf, Barbara, (freigestellt); Dr. med. Heid, Florian; Heinzl, Ulrich; Dr. med. Herrmann, Elke; Herwig, Andreas; Dr. med. Hiller, Benjamin; Dr. med. Hofmann, Ludwig, Tel. 17 3085; Dr. med. Hofmann, Ulrike, (beurlaubt); Hohenfellner, Saskia; Humbert, Till; Dr. med. Jacob, Jens; Jajcevic, Ana; Dr. med. Janik, Ralph, Tel. 17 4114; Kaevel, Kristina; Karmrodt, Jens; Dr. med. Kentner, Rainer, Tel. 17 7169; Knitz, Frank; Dr. med. Köbler, Andrea; Kohlhasse, Volker; Körner, Ines, (beurlaubt); Dr. med. Kunde, Marcel; Dr. med. Laubert, Anne; Dr. med. Lott, Carsten; Dr. med. Luckhaupt-Koch, Kornelia; Dr. med. Maier, Susanne; Mansion, Boris; Dr. med. Markstaller, Klaus; Dr. med. Martin, Yvonne Karin; Meisenzahl, David; Melvan, Marijana; Dr. med. Meyer, Roland; Dr. med. Michaelis, Dirk; Dr. med. Mönk, Stefan, Tel. 17 5480; Dr. med. Müller, Christina; Dr. med. Nickel, Ursula, Tel. 17 7248; Noppens, Rüdiger; Dr. med. Paczynski von, Stephan; Peters, Ole; Dr. med. Raskin, Gisela; Dr. med. Reiff, Klaus; Ribell, Elena, (beurlaubt); Richter, Bärbel, (beurlaubt); Dr. med. Rümelin, Andreas, Tel. 17 2793; Dr. med. Schäfer, Matthias, Tel. 17 2636; Dr. med. Scherer, Guido; Dr. med. Schmenger, Ralf-Patrick; Scholz, Alexander; Dr. med. Schwab, Rainer, Tel. 17 7248; Souquet, Jochen; Dr. med. Strecker, Ulrich, Tel. 17 7171; Dr. med. Theiß, Margrit; Dr. med. Thierbach, Andreas, Tel. 17 1; Trabert, Angelika; Dr. med. Dr. (BG) Tzanova, Irene, Tel. 17 3570; Dr. med. Vollmer, Martin; Dr. med. Wahlen, Bianca Maria; Dr. med. Wangemann, Birgit; Dr. med. Windirsch, Michael; Dr. med. Wisser, Gregor; Dr. med. Wöhr, Monika, (beurlaubt); Dr. med. Wolcke, Benno

Nicht Bedienstete: Prof. Dr. med. Abdullah, Walid; Prof. Dr. Duda, Dorothea;

Prof. Dr. med. Gerbershagen, Hans-Ulrich, Tel. 83 8101; Univ.-Prof. Dr. med. Dr. h.c. Halmagyi, Miklos, (pensioniert); Prof. Dr. med. Jantzen, Jan-Peter; Prof. Dr. med. Lanz, Egon; Prof. Dr. med. Sehhati-Chafai, Gholam, (pensioniert); Prof. Dr. med. Stosseck, Klaus, Tel. 0761 13 0101

Klinik und Poliklinik für Diagnostische und Interventionelle Radiologie

Langenbeckstraße 1, 55131 Mainz, Tel. 06131-17-7371, Fax 06131-17-7359

Leiter: Univ.-Prof. Dr. med. Düber, Christoph, Tel. 17 7370

Sekretariat: Suder, Daniela, Tel. 17 7371

Unterrichtsbeauftragter: PD Dr.med. Kreitner, Karl-Friedrich, Tel. 17 4160 oder 2019

Universitätsprofessorinnen/-professoren: Univ.-Prof. Dr. med. Düber, Christoph, Tel. 17 7370; Univ.-Prof. Dr.rer.nat.et med.habil. Schreiber, Wolfgang, Tel. 17 5285; Univ.-Prof. Dr. med. Thelen, Manfred, (pensioniert); Univ.-Prof. Dr.rer.nat et med.habil Wolf, Rudolf, (pensioniert), Tel. 17 7377

Hochschuldozentinnen/-dozenten: HD Dr.med. Pitton, Michael B., Tel. 17 2057

Privatdozentinnen/-dozenten: PD Dr.med. Heußel, Claus Peter, Tel. 17 7358 oder 2499;

PD Dr.med. Kreitner, Karl-Friedrich, Tel. 17 4160 oder 2019; PD Dr.med. Mildenerger, Peter, Tel. 17 7126 oder 2019

Wiss.Mitarbeiter/Mitarbeiterinnen: Dr. med. Achenbach, Tobias, Tel. 17 2499; Dr. med. Bitschnau, Stefanie, Tel. 17 2019; Dr. med. Both, Stefan, Tel. 17 2019; Burck, Iris, Tel. 17 2019; Dipl.-Phys. Cleppien, Dirk, Tel. 17 5368; Dr. med. David, Sybil, Tel. 17 2499; Döbrich, Marcus, Tel. 17 6882; Dr. med. Gast, Klaus, Tel. 17 2499; Dr. med. Gerhards, Arnd, Tel. 17 2499; Dr. med. Herber, Sascha, Tel. 17 2019; Dr. med. Hlawatsch, Alexander, Tel. 17 2499; Dr. med. Kämmerer, Marc, Tel. 17 2019; Dr. med. Kern, Annett, Tel. 17 2499; Dr. med. Koch, Katja, Tel. 17 2019; Dr. sc.agr. Kurz, Heiko, Tel. 17 5316; Dr. med. Leicher-Düber, Annegret; Dr. med. Meier, Stephan, Tel. 17 2019; Dipl.-Phys. Neeb, Daniel, Tel. 17 5719; Dr. med. Nuss, Volker, Tel. 17 2019; Dr. med. Oberholzer, Katja, Tel. 17 5317 oder 2019; Dr. med. Raab, Peter, Tel. 17 2499; Dr. med. Romaneehsen, Bernd, Tel. 17 2499; Dr. med. Roth, Elisabeth, Tel. 17 2019; Sachs, Johanna, Tel. 17 2499; Dr. med. Schadmand-Fischer, Simin, Tel. 17 5156; Dr. med. Schäfer, Sabine, Tel. 17 2019; Dr. med. Schneider, Jens, Tel. 17 2019; Steinmetz, Christine, Tel. 17 2499; Dr. med. Teifke, Andrea, Tel. 17 7353; Dr. med. Vomweg, Toni, Tel. 17 3908; Dr. med. Zapf, Stefan, Tel. 17 6783

Nicht Bedienstete: Prof. Dr.med. Claus, Hans-Günther, (pensioniert),

privat: Oberer Laubenheimer Weg 37, 55131 Mainz, Tel. 834156; Prof. Dr.med. Haas, Jean Peter, (pensioniert), privat: Bündastraße 1A, CH-7260 Davos Dorf, Tel. 0041 81 4165832;

Prof. Dr.med. Habighorst, Ludwig-Volker, (pensioniert), privat: Kurt-Schumacher-Straße 2a, 56077 Koblenz, Tel. 0261 802287; Prof. Dr.med. Hülse, Reinhard, (pensioniert); PD Dr.med. Dr.rer.nat. Just, Michael,

Praxis Prof.Krott und Just, Gänsbühl 2, 88212 Ravensburg, Tel. 0751 16049; Prof. Dr.med. Meves, Michael, (pensioniert); PD Dr.med. Rieker, Olaf,

Leiter der Abt. für Radiologie und Nuklearmedizin, Marien-Hospital, Gottfried-Disse-Str. 40, 53879 Euskirchen, Tel. 02251 90 1300; PD Dr.med. Roberts, Heidi,

Dept.of Medical Imaging, University Health Network/Toronto General Hospital, 200 Elizabeth Street, Toronto, Ont M5G 2C4, Canada; PD Dr.med. Schunk, Klaus,

Chefarzt der Abt. für Radiologische Diagnostik, Städt.Klinikum Kemperhof, Koblenzer Straße 115-155, 56065 Koblenz, Tel. 0261 499 2451; PD Dr.med. Sigmund, Günther,

Chefarzt,Abt. Radiologische Diagnostik,Krankenanstalt Mutterhaus der Borromäerinnen,Feldstraße 16, 54290 Trier, Tel. 0651 9472354

Klinik und Poliklinik für Radioonkologie sowie Strahlentherapie

Langenbeckstraße 1, 55131 Mainz, Tel. 06131-17-3851, Fax 06131-17-7620,

E-Mail: radioonkologie@klinik.uni-mainz.de

Leiter: Univ.-Prof. Dr. med. Schmidberger, Heinz, Tel. 17 3850

Sekretariat: Frohloff, Sabine, Tel. 17 3851

Universitätsprofessorinnen/-professoren: Univ.-Prof. Dr. med. Kutzner, Joachim, (pensioniert); Univ.-Prof. Dr. med. Schmidberger, Heinz, Tel. 17 3850

Wiss. Mitarbeiterinnen/Mitarbeiter: Dr. med. Hast, Hans-Jochem, Tel. 17 5190;

Dr. med. Jacob-Heutmann, Dorothee, Tel. 17 5190; Dr. med. Metzmann, Ute, Tel. 17 5190;

Dr. med. Meyenburg, Walter, Tel. 17 2803; Dipl.-Ing. Mohr, Walter, Tel. 17 3042; Dr. med. Müth, Franziska, Tel. 17 2308; Dr. med. Rösler, Hans-Peter, Tel. 17 6879; Thürnau, Annekathrin, Tel. 17 5190

Institut für Neuroradiologie

Langenbeckstrasse 1, 55101 Mainz, Tel. 06131-17-7139, Fax 06131-17-6643

Leiter: Univ.-Prof. Dr. med. Stoeter, Peter, Tel. 17 7141

Sekretariat: Schüler, Suela, Tel. 17 7139

Privatdozentinnen/-dozenten: Priv. Doz. Dr. med. Müller-Forell, Wibke, Tel. 17 6785

Wissenschaftliche Mitarbeiterinnen/Mitarbeiter: Dipl.-Phys. Bauermann, Thomas, Tel. 17 5819; Dr. med. Boor, Stefan, Tel. 17 5324; Dr. med. Brühl, Klaus, Tel. 17 2296; Dipl.-Inf. Dellani, Paulo-Roberto, Tel. 17 5819; Dr. med. Gawehn, Joachim, Tel. 17 2296; Dr. Mazanek, Martin, Tel. 17 5324; Dr. med. Ringel, Kurt, Tel. 17 2296; Tropine, Andrei, Tel. 17 2078; Dipl.-Phys. Vucurevic, Goran, Tel. 17 2029

Klinik und Poliklinik für Nuklearmedizin

Langenbeckstraße 1, Gebäude 210, 55131 Mainz, Tel. 06131-17-2448, Fax 06131-17-2386

Leiter: Univ.-Prof. Dr. med. Bartenstein, Peter, Tel. 17 7124

Sekretariat: Klyne, Jutta, Tel. 17 2801

Universitätsprofessorinnen/-professoren: Univ.-Prof. Dr. med. Bartenstein, Peter, Tel. 17 7124; Univ.-Prof. Dr. med. Schreckenberger, Matthias, Tel. 17 2109

Wissenschaftliche Mitarbeiter: Dipl.-Ing. (FH) Buchholz, Hans-Georg, Tel. 17 6738; Dr. med. Buchmann, Inga, Tel. 17 2448; Dr. med. Eichhorn, Waltraud, Tel. 17 2668; Dr. med. Helisch, Andreas, Tel. 17 2984; Dr. med. Landvogt, Christian, Tel. 17 2448; Dr. med. Laumann, Christina, Tel. 17 3025; Dr. rer. nat. Nickel, Otmar, Ph.D., Tel. 17 3766; Dipl.-Phys. Reber, Helmut, Tel. 17 2646; Dr. rer. nat. Schirmacher, Ralf, Tel. 17 2678; Dr. med. Sießmeier, Thomas, Tel. 17 3025

Institut für Pathologie

Reisingerweg, 55101 Mainz, Tel. 06131-17-11

Institut für Pathologie

Reisingerweg, Geb. 706, 55131 Mainz, Tel. 06131-17-2812, Fax 06131-17-6604

Leiter: Univ.-Prof. Kirkpatrick, Charles James, MD, PhD, DSc, FRCPath, Tel. 17 7305

Sekretariat: Bürkner, Christine, Tel. 17 2812; Horn, Nancy, Tel. 17 3269; Rother, Ursula, Tel. 17 7305

Studierendensekretariat: Dawla, Danielle, Tel. 17 3574; Harreither, Ulrike, Tel. 17 4433

außerplanmäßige Professorinnen / Professoren: Prof. Dr. Biesterfeld, Stefan, Tel. 17 3266

Privatdozentinnen/-dozenten: Dr. Unger, Ronald E., (Ph.D.), Tel. 17 4522

Wissenschaftliche Mitarbeiterinnen/Mitarbeiter: Dr. med. Bittinger, Fernando, Tel. 17 2811; Dr. med. Brochhausen, Christoph, Tel. 17 7307; Dr. rer. nat. Fuchs, Sabine, Raum H08, Tel. 17 4204; Dr. med. Ghalibafian, Maryam, Tel. 17 5807; Dipl.-Biol. Hermanns, Iris, Tel. 17 4204; Dr. med. Kreft, Andreas, Tel. 17 3136; Dr. rer. nat. Peters, Kirsten, Tel. 17 4522; Dr. med. Schad, Arno, Tel. 17 3268; Dr. rer. nat. Springer, Erik, Raum 1.126, Tel. 17 5960; Strehl, Annette, Tel. 17 2813; Dr. med. Trouet, Susan, Tel. 17 5066; Dr. med. Weber, Achim, Tel. 17 4201

Nicht Bedienstete: Prof. Dr. med. Fassbender, Hans-Georg, Tel. 228638; Prof. Dr. med. Kommos, Friedrich, Tel. 0621 22779; Priv. Doz. Dr. med. Radner, Herbert, Tel. 0511 30777

Abteilung für Neuropathologie

Reisingerweg, Bau 706 N, 4. Stock, 55131 Mainz, Tel. 06131-17-7308, Fax 06131-17-6606

Leiter: Univ.-Prof. Dr. Sommer, Clemens, Raum 4.125, Langenbeckstr. 1, 55131 Mainz, Tel. 17 7308, Fax: 17 6606

Sekretariat: Jost, Brunhilde; Tel.: 06131-17 7308, FAX: 06131-17 6606E-Mail: jostb@uni-mainz.de

Wissenschaftliche Mitarbeiterinnen/ Mitarbeiter: Dr. med. Bohl, Jürgen, Raum 4.123, Langenbeckstr. 1, 55131 Mainz, Tel. 17 6718; Dr. med. Doostkam, Soroush, Raum 4.119, Langenbeckstr. 1, 55131 Mainz, Tel. 17 6716; Dr. Müller, Harald, Raum 4.115, Langenbeckstr. 1, 55131 Mainz, Tel. 17 4332

Abteilung für Kinderpathologie

Langenbeckstr. 1, Bau 706 N, 55131 Mainz, Tel. 06131-17-7309, Fax 06131-17-3546

Kommissarische Leiterin: Dr. med. Coerd, Wiltrud, Langenbeckstr. 1, 55131 Mainz, Tel. 17 2755

Sekretariat: Sody, Renate, Raum 3.125, Langenbeckstr. 1, 55131 Mainz, Tel. 17 7309

Universitätsprofessorinnen/-professoren: Univ.-Prof. Dr. med. Müntefering, Horst, Tel. 17 7309

Wissenschaftliche Mitarbeiter/innen: Dr.phil.nat. Olert, Jürgen, Tel. 17 6906; Dr. med. Seidmann, Larissa, Tel. 17 2691

Institut für Med. Biometrie, Epidemiologie und Informatik

Obere Zahlbacher Straße 67, 55128 Mainz

Leiterin: Univ.-Prof. Dr. rer. nat. Blettner, Maria, Raum 108, Obere Zahlbacher Str. 69, 55131 Mainz, Tel. 17 7369

Sekretariat: Deckner, Renate, Raum 107, Obere Zahlbacher Str. 69, 55131 Mainz, Tel. 17 7195; Kecalovic, Sabina, Raum 109, Obere Zahlbacher Str. 69, 55131 Mainz, Tel. 17 3252; Lintelmann, Ute, Obere Zahlbacher Str. 69, 55101 Mainz, Tel. 17 3252

Universitätsprofessorinnen/-professoren: Univ.-Prof. Dr. Hommel, Gerhard, Raum 110, Obere Zahlbacher Str. 69, 55131 Mainz, Tel. 17 3232; Univ.-Prof. Dr. med. Michaelis (beurlaubt), Jörg, Saarstr. 21, 55129 Mainz, Tel. 39 22301; Univ.-Prof. Dr. Pommerening, Klaus, Raum 113, Obere Zahlbacher Str. 69, 55131 Mainz, Tel. 17 3106

Privatdozentinnen/-dozenten: Dr. habil. Spix, Claudia, Raum 114, Obere Zahlbacher Str. 69, 55131 Mainz, Tel. 17 6852

Wiss. Mitarbeiterinnen/Mitarbeiter: Dr. oec. troph Böhler, Eva Maria, M. P. H., Tel. 17 2433; Dipl.-Stat. Budinger, Matthias, Tel. 17 7029; Dr. med. du Prel, Jean Baptist, MPH, Tel. 17 5933; Dr. rer. physiol. Eimermacher, Antje, Tel. 17 6713; Dipl. Math. oec. Emser, Angela, Tel. 17 2433; Dr. rer. nat. Faldum, Andreas, Tel. 17 3938; Dipl.-Stat. Götte, Heiko, Tel. 17 5934; Dr. Hammer, Gaël, PH, Tel. 17 7029; Dr. rer. physiol Kaatsch, Peter, Tel. 17 3111; Dr. rer. nat. Klug, Stefanie, MPH, Tel. 17 2022; Lindert, Jutta, M.A. MPH, Tel. 17 6747; Dipl.-Phys. Lippold, Rainer, Tel. 17 3951; Dr. Merzenich, Hiltrud, Tel. 17 3113; Dipl.-Stat. Messow, Claudia-Martina, Tel. 17 7029; Dipl. Inform.-Med. Moormann, Jutta, Tel. 17 5062; Dr. Panholzer, Torsten, Tel. 17 5062; Dr. med. Reinisch, Irene, Tel. 17 6712; Dipl.-Math. Schmidtmann, Irene, Tel. 17 6710; Dipl. Stat. Schmiedel, Sven, Tel. 17 6852; Dr. med. Schulze-Rath, Renate, Tel. 17 3109; Dr. rer. nat. Striffler, Thomas, Tel. 17 5062; Dr. rer. physiol. Victor, Anja, Tel. 17 6853

I. Medizinische Klinik und Poliklinik

Helmholtzweg, 55131 Mainz

Leiter: Univ.-Prof. Dr. Galle, Peter R., Tel. 17 7275

Sekretariat: Pucher-Palmer, Iris, Raum Geb. 301/2.OG, Tel. 17 7276; Dr.-Ing. habil. Herke, Hildegard, Raum Geb. 301/2. OG., Tel. 17 7395

Universitätsprofessorinnen / professoren: Univ.-Prof. Dr. Galle, Peter R., Tel. 17 7275;

Univ.-Prof. Dr. Neurath, Markus; Univ.-Prof. Dr. (pensioniert) Ohler, Werner

Hochschuldozentinnen/-dozenten: HD Dr. med. Schwarting, Andreas; PhD. Strand, Dennis

Privatdozentinnen /-dozenten: Priv. Doz. Dr. med. Böcher, Wulf Otto, Tel. 17 2666; PD Dr. Finotto, Susetta, App. 33363; Priv. Doz. Dr. med. Höhler, Thomas, Prosper-Hospital Mühlenstr. 27, 45659 Recklinghausen, Tel. 02361 542650; Priv. Doz. Dr. med. Kanzler, Stephan

Doktorinnen/ Doktor med.habil.: Dr. med. habil. Holtmann, Martin; Dr. med. habil. Kiesslich, Ralf; Dr. med. habil. Möhler, Markus, Raum Geb. 206, Zi. 203

Wiss. Mitarbeiterinnen / -mitarbeiter: Dr. med. Akat, Kemal; Dr. med. Atreya, Raja; Dr. med. Barreiros, Ana-Paula; Dr. med. Beyer, Thorsten; Bosmann, Markus; Dr. med. Buchkremer, Stefan; Dr. med. Czochra, Piotr; Dr. med. Götz, Martin; Dr. med. Grambihler, Annette; Gregor, Sebastian;

Dr. med. Hertkorn, Christian, Raum Bau 603, 1. OG, Raum 4, Tel. 17 6772; Dr. med. Hildner, Kai;
 Dr. med. Hillenbrand, Heribert; Dr. med. Hoffman, Arthur; Dr. med. Kaluza-Schilling, Wiebke;
 Dr. med. Menke, Julia; Dr. med. Mudter, Jonas; Dr. med. Muß, Jürgen; Dr. med. Rahman, Khan;
 Dr. med. Ries, Marcus; Dr. med. Schattenberg, Jörn; Dr. med. Schimanski, Carl Christoph;
 Dr. med. Schreiner, Oliver; Dr. med. Schuchmann, Marcus; Dr. med. Schulze-Bergkamen, Henning;
 Dr. med. Siebler, Jürgen, 55131 Mainz; Dr. med. Sprinzl, Martin; Dr. med. Stanglow, Sabine;
 Dr. rer. nat. habil. Strand, Susanne; Dr. med. Teufel, Andreas; Thanka Nadar, Biju Jose; Dr. med. Thieringer,
 Florian; Dr. med. Tschirner, Stefan; Dr. med. Waldner, Maximilian; Dr. med. Wandel, Eveline, Ak. ORätin,
 Tel. 17 7393 (Mz 223423); Dr. med. Weinmann, Arndt, Tel. 172669; Dr. med. Wörns, Marcus-Alexander;
 Dr. med. Zeller, Geraldine; Dr. med. Zimmermann, Tim

Nicht Bedienstete: Priv. Doz. Dr. med. Adamek, Henning, Dhünnberg 60,
 Städt. Krankenhaus, 51375 Leverkusen; Priv. Doz. Dr. med. Goerg, Karl-Josef,
 Kliniken St. Antonius Garnaper Str. 43, 42283 Wuppertal, Tel. 0202 2992861; Priv. Doz. Dr. med. Heike, M.,
 Beurhausstr. 40, Klinikum, 44137 Dortmund; Priv. Doz. Dr. med. Höhler, Thomas,
 Prosper-Hospital Mühlenstr. 27, 45659 Recklinghausen, Tel. 02361 542650; Priv. Doz. Dr. med. Klingel, R.,
 Stadtwaldgürtel 77, Apherese-Forschungsinstitut, 50935 Köln; apl. Prof. Märker-Hermann, Elisabeth,
 Aukammallee, HSK Wiesbaden, Tel. 0611 95756445; Priv. Doz. Dr. med. Orth, Thomas, Wilhelmsstr. 5,
 65343 Eltville, Tel. 06123 5505 (5595); Priv. Doz. Dr. med. Schilling, Dieter,
 Klinikum der Stadt Ludwigshafen, 67063 Ludwigshafen

Schwerpunkt Endokrinologie und Stoffwechselerkrankungen

Naunynweg, Gebäude 303, 55101 Mainz, Tel. 06131-17-7260, Fax 06131-17-6619

Leiter: Univ.-Prof. Dr. med. Weber, Matthias M., Raum 2-18, Tel. 17 7260

Sekretariat: Kröhle-Diehl, Edith, Tel. 17 7260; Haag, Ursula, Tel. 17 2381

Universitätsprofessorinnen/-professoren: Univ.-Prof. Dr. med. (pensioniert) Beyer, Jürgen,
 Tel. 86907; Univ.-Prof. Dr. med. Weber, Matthias M., Raum 2-18, Naunynweg, Gebäude 303,
 55101 Mainz, Tel. 17 7260

apl. Professorinnen/-Professoren: apl. Prof. Dr. med. Kahaly, Georg, Raum 2-05,
 Naunynweg, Gebäude 303, 55101 Mainz, Tel. 17 6846

Privatdozentinnen/-dozenten: PD Dr. rer. nat. Lichtwald, Klaus, Raum 2-14,
 Naunynweg, Gebäude 303, 55101 Mainz, Tel. 17 7268

Wiss. Mitarbeiterinnen/Mitarbeiter: Fottner, Christian, Naunynweg, Gebäude 303, 55101 Mainz,
 Tel. 17 2639; Geiß, Hans-Christian, Naunynweg, Gebäude 303, 55101 Mainz, Tel. 17 7105; Minnemann,
 Timo, Naunynweg, Gebäude 303, 55101 Mainz, Tel. 17 7260; Schamberger, Beate,
 Naunynweg, Gebäude 303, 55101 Mainz, Tel. 17 2776; Schulz, Gerhard, Helmholtzweg, Gebäude 402,
 55101 Mainz, Tel. 17 2831

Nicht Bedienstete: Prof. Dr. med. Cordes, Uwe, Bahnhofplatz 2, 55116 Mainz, Tel. 231362;
 PD Dr. med. Forst, Thomas, Institut für klinische Forschung und Entwicklung, Parcusstr. 8, 55116 Mainz,
 Tel. 5763610; Prof. Dr. med. (beurlaubt) Happ, Joachim, Düsseldorf Str.1-7, 60329 Frankfurt,
 Tel. 069 257868 0; PD Dr. med. Kunt, Thomas, Kreiskrankenhaus Südliche Weinstraße, Georg-Staab-Str. 3,
 76855 Annweiler am Trifels, Tel. 06346 9700; PD Dr. med. Nink, Manfred,
 Pneumologisch-Internistische Façharztpraxis, Gladbacher Str. 21, 65388 Schlangenbad-Hausen v.d.H.,
 Tel. 06129 9974; Prof. Dr. med. Schrezenmeir, Jürgen,
 Institut für Physiologie u. Biochemie der Ernährung, Bundesanstalt für Milchforschung, Hermann-Weigma-
 nn-Str. 1, 24103 Kiel, Tel. 0431 609 2220

II. Medizinische Klinik und Poliklinik

Reisingerweg, 55131 Mainz

Leiter: Univ.-Prof. Dr. Münzel, Thomas, Reisingerweg, 55131 Mainz, Tel. 177250

Sekretariat: Fr. Kullmann, Raum EG, Bau 701, App. 17 7251

Studiensekretariat: Brugger, Petronella, Raum 402, Bau 701, 4. Stock, Tel. 172826 (Sekr nur vormittags besetzt), Fax: 176603

Universitätsprofessorinnen/-professoren: Univ.-Prof. Dr. (emeritiert) Meyer, Jürgen, Tel. 17 7250; Univ.-Prof. Dr. Münzel, Thomas, Tel. 177250; Univ.-Prof. Dr. Weilemann, L. Sacha, Leiter der Klinischen Toxikologie, Tel. 17 7167

außerplanmäßige Professorinnen / Professoren: Prof. Dr. Himmrich, Ewald, Raum Geb. 701, 4. Stock, Tel. 17 72 65

Privatdozentinnen/-dozenten: Priv. Doz. Dr. med. Bierbach, Hartmut, Tel. 17 22 15; Priv. Doz. Dr. med. Blankenberg, Stefan, Tel. 175169; Priv. Doz. Dr. med. Espinola-Klein, Christine, Tel. 17 2849; Priv. Doz. Dr. med. Horstick, Georg, Tel. 17 2230; Priv. Doz. Dr. med. Dr. phil. nat. Schinzel, Helmut, Tel. 17 4173; Priv. Doz. Dr. med. Weiss, Christian, Tel. 173696

Wissenschaftliche Mitarbeiterinnen/Mitarbeiter: Dr. med. Abegunewardene, Nico, App. 172729; Dr. med. Andreas, Klaus, App. 7058; Dr. med. Bardeleben, Ralph Stephan von, App. 172586; Dr. med. Himmrich, Ljudmilla, App. 172586; Huth, Corinna, AIP; Dr. med. Jabs, Alexander; Dr. med. Jungmair, Wolfgang, Tel. 2090; Dr. med. Kaes, Joachim, Tel. 17 2741; Dr. med. Kaiser, Kristina, App. 172889; Dr. med. Kölsch, Bernhard, App. 2741; Dr. med. Lauterbach, Michael, Tel. 17 2741; Dr. med. Lindemann, Stephan, App. 176794; Dr. med. Maimaitiming, Ailaiti, Tel. 17 2586; Mertens, Dirk; Dr. med. Nalenz, Barbara, Assistenzärztin, Raum Bau 701, 5. OG Ultraschall, Tel. 172726; Dr. med. Omogbehin, Babatunde; Dr. med. Post, Felix; Dr. med. Ries, Marcus; Dr. med. Rinze, Ruth; Dr. med. Sauer, Oliver, Tel. 17 2741; Dr. med. Savvidis, Savvas; Dr. med. Schlitt, Axel, Tel. 176501; Dr. med. Schnabel, Renate, App. 172586; Dr. med. Schulz, Eberhard, Tel. 172950; Solak, Enise, Tel. 2741; Dr. med. Stofft, Christian, Tel. 173035; Dr. med. Ströbele, Hubert, App. 172889; Dr. med. Stürer, Andreas, Raum 303, App. 6947; Dr. med. von Mach, Marc-Alexander, Raum Station 209 IA, Tel. 172741; Dr. med. Warnholtz, Ascan; Dr. med. Wenzel, Philip; Wiechelt, Jascha, Tel. 17 2741

Nicht Bedienstete: Priv. Doz. Dr. med. Börner, N., Tel. 240430; Priv. Doz. Dr. med. Dietz, Ulrich, Tel. 0611 57 76 26; PD Dr. Menzel, Thomas; Prof. Dr. Mohr-Kahaly, Susanne; Priv. Doz. Dr. med. Nowak, Bernd, Tel. 069 945028 0; Prof. Dr. med. Schulz, Volker, Tel. 06221 396277; Priv. Doz. Dr. med. Voigtländer, Thomas, Tel. 069 945028 12

III. Medizinische Klinik und Poliklinik

Schwerpunkt Hämatologie / Onkologie

Naunynweg, Gebäude 302, 55131 Mainz, Tel. 06131-17-2581, Fax 06131-17-5635

Leiter: Univ.-Prof. Dr. med. Huber, Christoph, Tel. 17 7281

Sekretariat: Wachter, Waltraud, Tel. 17 7281

Universitätsprofessorinnen/-professoren: Univ.-Prof. Dr. med. Huber, Christoph, Tel. 17 7281; Univ.-Prof. Dr. med. Theobald, Matthias, Tel. 17 5047; Univ.-Prof. Dr. med. Wölfel, Thomas, Tel. 17 3797

Privatdozentinnen/-dozenten: Priv. Doz. Dr. med. Fischer, Thomas, Tel. 176544; Priv. Doz. Dr. med. Herr, Wolfgang, Tel. 17 2710; Priv. Doz. Dr. med. Sahin, Ugur, Tel. 39 33394; Priv. Doz. Dr. med. Schuler, Martin, Tel. 17 5046; Priv. Doz. Dr. med. Türeci, Özlem, Tel. 39 33396

Wiss. Mitarbeiterinnen/Mitarbeiter: Dr. Beck, Joachim, Tel. 17 5042; Dipl.-Inf. Bell, Carolin, App. 6131 39 33488; Dipl.-Biol. Breitenbücher, Frank, Tel. 17 2714; Dr. Britten, Cedrik, Tel. 17 6925; Burchardt, Alexander, Tel. 17 3967; Dr. Contente, Ana, Tel. 39 33324; Distler, Eva, Tel. 39 33380; Dr. Frommolt, Ruth, Tel. 39 33323; Dr. med. Gamm, Heinold, Strahlenschutzarzt, Tel. 17 7243; Dipl.-Biol. Hähnel, Patricia, Tel. 17 2714; Dr. rer. physiol. Hartwig, Udo, Tel. 393 3368; Dr. med. Heidel, Florian, Tel. 17 3970; Dr. med. Hess, Georg, Tel. 17 5040; Dipl.-Biol. Holtkamp, Silke, Tel. 39 33454; Diplom-Biochemiker Kaltwasser, Markus, Tel. 39 30088; Dipl.-Biol. Kausche, Sandra, Tel. 39 33383; Dr. Kindler, Thomas, Tel. 17 2714; Dr. rer. nat. Klamp, Thorsten, Tel. 39 33454; Dr. rer. nat. Klehmann-Hieb,

Eva, Tel. 39 33889; Dr. med. Kolbe, Karin, Dipl.-Biol., Tel. 17 2712; Dr. med. Kreiter, Sebastian, Tel. 39 33488; Dr. med. Kreiter, Ute, Tel. 17 5914; Dipl.-Biol. Krug, Nancy, Tel. 39 33306; Dipl.-Biol. Kuhs, Sandra, Tel. 39 33452; Dr. rer. nat. Lennerz, Volker, Tel. 39 33389; Dr. med. Meiler, Johannes, Tel. 17 2711; Dr. Meyer, Ralf Georg, Tel. 17 3967; Dr. rer. nat. Nonn, Marion, Tel. 39 30088; Dipl.-Biol. Pesth, Sylvia, Tel. 39 33398; Dr. med. Reckmann, Achim, Tel. 17 5808; Dr. phil. Rohrbach, Florian, Tel. 39 33324; Dipl.-Biol. Selmi, Abderraouf, Tel. 39 33399; Dr. Siepman, Ulrike, Tel. 17 2712; Dr. Thaler, Sonja, Tel. 17 2714; Dr. med. Ullmann, Andrew J., Tel. 17 6564; Vaniet, Emmanuelle, Tel. 39 33452; Dr. Voss, Ralf-Holger, Tel. 39 33322; Wagner, Eva Maria, Tel. 17 5759; Dr. Weber, Martin, Tel. 97 1090; Dr. med. Wehler, Daniela, Tel. 17 3775; Dr. rer. nat. Wölfel, Catherine, Tel. 39 30075

Nicht Bedienstete: Prof. Dr. Aulitzky, Walter, Robert-Bosch-Krankenhaus, 70376 Stuttgart, Tel. 0711 810 13506; Priv. Doz. Dr. med. Decker, Hans-Joachim, Raum 01-115 (Drittmittelgebäude 911), Medizinischer Direktor Bioscientia Institut, 55218 Ingelheim, Tel. 06132 781 133; Prof. Dr. Derigs, H. G., Städtische Kliniken, Klinik für Innere Medizin Abt. 3, 65929 Frankfurt a. M., Tel. 069 3106 3766; Prof. Dr. Jäger, Elke, Krankenhaus Nordwest, II. Medizinische Klinik, Hämatologie/Onkologie, Steinbacher Hohl 2-26, 60488 Frankfurt am Main, Tel. 069 7601 3380; Köppel, Christine, Raum 02 234, Staudingerweg 5, 55128 Mainz, Tel. 39 23385; Priv. Doz. Dr. med. Köppler, Hubert, Nevers Str. 5, 56068 Koblenz, Tel. 0261 304930; Priv. Doz. Dr. med. Weide, Rudolf, Gemeinschaftspraxis Köppler, Heymanns, Weide und Thomalla, 56068 Koblenz, Tel. 0261 304930; Priv. Doz. Dr. med. Zipfel, Johannes, Kardiologische Praxis, Emmeranstraße 9, 55116 Mainz, Tel. 03161 234423

Schwerpunkt Pneumologie

Kilianweg, 55131 Mainz

Leiter: Univ.-Prof. Dr. Buhl, Roland, Tel. 17 7270, Fax: 17 5545

Sekretariat: Tel. 17 7271

Universitätsprofessoren/-professorinnen: Univ.-Prof. Dr. Buhl, Roland, Tel. 17 7270

Wiss. Mitarbeiterinnen/Mitarbeiter: Dr. med. Biedermann, Alexander, Tel. 17 5468; Dr. Eich, Andreas; Dr. med. Fischer, Berthold, Tel. 17 2559; Dr. med. Kirsten, Anne-Marie, Tel. 17 2830; Dr. med. Kornmann, Oliver, Tel. 17 5786; Makowski, Joachim, Tel. 17 2611; Dr. med. Schlegel, Jens, Tel. 17 2275; Sebastian, Martin, Tel. 17 5417; Dr. med. Taube, Christian, Tel. 17 6849; Dr. med. Wiewrodt, Rainer, Tel. 17 6850

Nicht Bedienstete: Priv. Doz. Dr. med. Beeh, Kai-Michael, Biebricher Allee 34, 65187 Wiesbaden, Tel. 0611 9854410; Priv. Doz. Dr. med. Kienast, Klaus, Hufelandklinik, Taunusallee 5, 56130 Bad Ems, Tel. 02603 92 1810, Fax: 02603 92 1900; apl. Prof. Lorenz, Joachim, Märkische Kliniken GmbH, Direktor der Klinik für Pneumologie und Internistische Intensivmedizin - Infektiologie, Schlafmedizin, Paulmannshöher Str. 14, 58515 Lüdenscheid, Tel. 02351 463360, Fax: 02351 463366; Univ.-Prof. Dr. med. Steppling, Harald, Klinik für Innere Medizin II, Pneumologie, Clemenshospital, Düsbergweg 124, 48153 Münster, Tel. 0251 976 2500, Fax: 0251 976 2502

Institut für Klinische Chemie und Laboratoriumsmedizin

Naunynweg, Gebäude 208, 55131 Mainz, Tel. 06131-17-7190, Fax 06131-176627

Leiter: Univ.-Prof. Dr. Lackner, Karl J., Raum 02161 (2.Stock), Naunynweg, Gebäude 208, 55101 Mainz, Tel. 17 7190

Sekretariat: Stahl, Ruth, Raum 02151 (2.Stock), Tel. 17 7190

Universitätsprofessorinnen/-professoren: Univ.-Prof. Dr. Lackner, Karl J., Tel. 17 7190; Prof. Dr. von Landenberg, Philipp, Juniorprofessor, App. 5104

Privatdozentinnen/-dozenten: Priv. Doz. Dr. med. Peetz, Dirk, Raum 2. Stock, Tel. 17 2632; Dr. med. habil. Torzewski, Michael, Raum UG, Zi. 206, Tel. 17 5083

Kinderklinik und Kinderpoliklinik

Czernyweg, 55131 Mainz

Leiter: Univ.-Prof. Dr. med. Zepp, Fred, Czernyweg, 55131 Mainz, Tel. 17 7326

Sekretariat: Thomas, A., Kinderklinik und Kinderpoliklinik, Tel. 17 7326

Universitätsprofessorinnen/-professoren: Univ.-Prof. Dr. med. Pohlenz, Joachim, Raum 3.306, Czernyweg, 55131 Mainz, Tel. 17 5873; Univ.-Prof. Dr. med. Reitter, Bernd, Czernyweg, 55131 Mainz, Tel. 17 2788; Univ.-Prof. Dr. med. Schmitt, H.J., Czernyweg, 55131 Mainz;

Univ.-Prof. Dr. (pensioniert) Schönberger, Winfried, Czernyweg, 55131 Mainz;

Univ.-Prof. Dr. (emeritiert) Spranger, Jürgen, Czernyweg, 55131 Mainz, Tel. 17 3525;

Univ.-Prof. Dr. med. Stopfkuchen, Herwig, Czernyweg, 55131 Mainz, Tel. 17 7329;

Univ.-Prof. Dr. med. Zabel, Bernhard, Czernyweg, 55131 Mainz, Tel. 17 6826

apl.Professorinnen/Professoren: Prof. Dr. Beck, Michael, Czernyweg, 55131 Mainz, Tel. 17 2398;

Prof. Dr. Gutjahr, Peter, Czernyweg, 55131 Mainz, Tel. 17 2112

Privatdozenten/innen: Priv. Doz. Dr. med. Beetz, Rolf, Raum 1.226, Czernyweg, 55131 Mainz,

Tel. 17 3937; Priv. Doz. Dr. med. Mannhardt-Laakmann, Wilma, Czernyweg, 55131 Mainz, Tel. 17 7425;

Priv. Doz. Dr. med. Queisser-Luft, Annette, Czernyweg, 55131 Mainz, Tel. 17 2773

Wiss. Mitarbeiterinnen/Mitarbeiter: Dr. med. Bähner, Frank, Czernyweg, 55131 Mainz, Tel. 17 6833;

Dr. med. Dittrich, Helmut-Matthias, Czernyweg, 55131 Mainz, Tel. 17 21 12; Dr. med. Faber, Jörg,

Czernyweg, 55131 Mainz, Tel. 17 2786; Dr. med. Habermehl, Pirmin, Czernyweg, 55131 Mainz,

Tel. 17 3090; Dr. med. Hoepner, Jan-Helge, Czernyweg, 55131 Mainz, Tel. 17 2786; Dr. med. Kamin,

Wolfgang, Czernyweg, 55131 Mainz; Dr. med. Klingkowski, Uwe, Czernyweg, 55131 Mainz;

Dr. med. Knuf, Markus, Czernyweg, 55131 Mainz; Dr. med. Koffler, Thomas, Czernyweg, 55131 Mainz,

Tel. 17 2781; Dr. med. Martin, Claudia, Czernyweg, 55131 Mainz; Dr. med. Sonnenschein, Anja,

Czernyweg, 55131 Mainz, Tel. 17 2786

Nicht Bedienstete: Univ.-Prof. Dr. med. Dorsch, Walter, Aidenbachstr. 118, 81379 München,

Tel. 089 784031; Univ.-Prof. Dr. med. Gehler, Jürgen, August-Bebel-Straße 59, 65428 Rüsselsheim,

Tel. 06142 881391; Prof. Dr. Rauh, Wolfgang,

Feldstr. 16 (Krankenanstalt Mutterhaus der Borromäerinnen), 54290 Trier, Tel. 0651 947 2654;

Univ.-Prof. Dr. med. Rister, Manfred, Chefarzt, Koblenzer Straße 115 (Städt. Krankenhaus Kemperhof),

56073 Koblenz, Tel. 0261 499 2602; Univ.-Prof. Dr. med. Schulte-Wissermann, Hermann, Chefarzt,

Lutherplatz 40, 47805 Krefeld, Tel. 02151 322301; Prof. Dr. med. (pensioniert) Toussaint, Walter,

Auf dem Forst 1, 56077 Koblenz, Tel. 0261 63430; Univ.-Prof. Dr. med. Weitzel, Dieter,

Aukammallee 33 (DKD), 65191 Wiesbaden, Tel. 0611 577 254; Priv. Doz. Dr. med. Wippermann,

Carl-Friedrich, Hohlweg, 65396 Walluf, Tel. 06123 73777

Institut für Humangenetik

Langenbeckstraße 1, Gebäude 601, 4. Etage, 55101 Mainz, Tel. 06131-17-3871, Fax 06131-17-5690

Leiter: Univ.-Prof. Dr. med. Haaf, Thomas, Tel. 17 3871

Sekretariat: Oberhaus, Hedi, Tel. 17 3871

Privatdozentinnen/-dozenten: Priv. Doz. Dr. med. Bartsch, Oliver, Tel. 17 5791

Wissenschaftliche Mitarbeiterinnen/ Mitarbeiter: Dipl.-Biol. Beyer, Vera, Tel. 17 5795;

Dipl.-Biol. Frey-Mahn, Gabriele, Tel. 17 5795; Dr. rer. nat. Galetzka, Danuta, Tel. 17 5852;

Dr. rer. nat. Grossmann, Bärbel, Tel. 17 5852; Dr. med. Kohlschmidt, Nicolai, Tel. 17 5792;

Dr. med. Schneider-Raetzke, Brigitte, Tel. 17 5794; Dr. med. Wellek, Brigitte, Tel. 17 5789;

Dr. biol. hum. Zechner, Ulrich, Tel. 17 5850

Hautklinik

Langenbeckstr. 1, 55131 Mainz, Tel. 06131-17-2901, Fax 06131-17-6614

Leiter: Univ.-Prof. Dr. med. Knop, Jürgen, Langenbeckstr. 1, Geb. 401, 55131 Mainz, Tel. 17 2910

Sekretariat: Sekretariat PD Dr. Steinbrink: Berg, Angelika, Raum 014, Langenbeckstr.1, Geb. 401, 55131 Mainz, Tel. 17 7130; Sekretariat Prof. Bork: Kettenbach-Klees, Andrea, Raum 019, Langenbeckstr. 1, Geb. 401, 55131 Mainz, Tel. 17 7290;

Sekretariat Prof. Saloga + Studentensekretariat: Klein, Martina, Langenbeckstr. 1, Geb. 401, 55131 Mainz, Tel. 17 7154; Sekretariat Prof. Knop: Muschiol, Rosemarie, Langenbeckstr 1, Geb. 401, 55131 Mainz, Tel. 17 7112; Sekretariat Prof. Reske-Kunz + SFB 548: Oberländer, Anja, Raum 148, Obere Zahlbacher Straße 63 (Verfügungsgebäude), 55131 Mainz, Tel. 39 33346

Universitätsprofessorinnen/-professoren: Univ.-Prof. Dr. med. Bork, Konrad, Raum 019, Langenbeckstr. 1, Geb. 401, 55131 Mainz, Tel. 17 7290 (Sekretariat); Univ.-Prof. Dr. rer. nat. Reske-Kunz, Angelika B., Raum 01 - 117, Obere Zahlbacher Str. 63 (Verfügungsgeb.), 55131 Mainz, Tel. 39 33349

Hochschuldozentinnen/-dozenten: HD Dr. Jonuleit, Helmut, Langenbeckstr. 1, Geb. 401, 55131 Mainz, Tel. 17 2957

außerplanmäßige Professorinnen / Professoren: Prof. Dr. Saloga, Joachim, Raum 142, Langenbeckstr.1, Geb. 401, 55131 Mainz, Tel. 17 3751; Prof. Dr. Schopf, Rudolf, Langenbeckstr. 1, Geb. 401, 55131 Mainz, Tel. 17 7108; Prof. Dr. Schramm, Peter, Raum 446, Langenbeckstr. 1, Geb. 401, 55131 Mainz, Tel. 17 7259

Privatdozentinnen/-dozenten: Priv. Doz. Dr. med. Becker, Detlef, Raum 520, Langenbeckstr. 1, Geb. 401, 55131 Mainz, Tel. 17 3679; Priv. Doz. Dr. med. Kleis-Fischer, Bettina, Langenbeckstr. 1, Geb. 401, 55131 Mainz, Tel. 17 5331; Dr. rer. nat. habil. Ross, Ralf, Priv. Dozent, Justus-Liebig-Universität, Immunologie FB 08, 35394 Giessen, Tel. 0641 99 34261; Priv. Doz. Dr. med. Steinbrink, Kerstin, Raum 014, Langenbeckstr. 1, Geb. 401, 55131 Mainz, Tel. 17 3792 Sekretariat 17 7130; Priv. Doz. Dr. med. von Stebut, Esther, Raum EG 0003, Langenbeckstr. 1, Geb. 401, 55131 Mainz, Tel. 17 5731

Wiss. Mitarbeiterinnen/Mitarbeiter: Dr. med. Galle, Katharina, Langenbeckstr. 1, Geb. 401, 55131 Mainz, Tel. 17 7189; Dr. med. Juchems, Eva, Langenbeckstr. 1, Geb. 401, 55131 Mainz, Tel. 17 4516; Dr. med. Tüttenberg, Andrea, Raum Labor 165, Langenbeckstr. 1, Geb. 401, 55131 Mainz, Tel. 17 7008; Dr. med. Staubach-Renz, Petra, Langenbeckstr. 1, Geb. 401, 55131 Mainz, Tel. 17 5244; Dr. med. Kilo, Ulrike, Langenbeckstr. 1, Geb. 401, 55131 Mainz, Tel. 17 7108; Dr. rer. nat. Sudowe, Stephan, Raum Labor I, 01-319, Obere Zahlbacher Straße 63 (Verfügungsgeb.), 55131 Mainz, Tel. 39 33336; Dr. med. Wiest, Katharina, Langenbeckstr. 1, Geb. 401, 55131 Mainz, Tel. 17 2384; El Rowini, Abdussalam, Langenbeckstr. 1, Geb. 401, 55131 Mainz, Tel. 17 7108; Dr. med. Grundt, Boris, Langenbeckstr.1, Geb. 401, 55131 Mainz, Tel. 17 2946; Dr. med. Roscher, Gudrun, Langenbeckstr. 1, Geb. 401, 55131 Mainz, Tel. 17 2953; Dr. med. Meng, Gabriele, Langenbeckstr. 1, Geb. 401, 55131 Mainz, Tel. 17 7189; Dr. med. Bräuninger, Wolfgang, Raum 447, Langenbeckstr.1, Geb. 401, 55131 Mainz, Tel. 17 7149; Dr. med. Caucig, Peri, Langenbeckstr. 1, Geb. 401, 55131 Mainz, Tel. 17 2953 u 4523; Dr. med. Heider, Nicole, Langenbeckstr. 1, Geb. 401, 55131 Mainz, Tel. 17 2956; Dr. rer. nat. Bros, Matthias, Raum Labor II, 01-320, Obere Zahlbacher Str. 63 (Verfügungsbau), 55131 Mainz, Tel. 39 33473; Dipl.-Biol. Kremer, Andrea, Raum Labor, 01-319, Obere Zahlbacher Str.63 (Verfügungsbau), 55131 Mainz, Tel. 39 33480; Dipl.-Biol. Priesmeyer, Christina, Raum Labor I, 01-319, Obere Zahlbacher Str. 63 (Verfügungsbau), 55131-Mainz, Tel. 39 33480; Onnen, Karoline, Langenbeckstr. 1, Geb. 401, 55131 Mainz, Tel. 17 2384; Möhler, Thomas, Langenbeckstr. 1, Geb. 401, 55131 Mainz, Tel. 17 2953; Dr. med. Gül, Döndü, Langenbeckstr. 1, Geb. 401, 55131 Mainz, Tel. 17 7189; Dr. med. Bruchhausen-Mertens, Stefanie, Langenbeckstr. 1, Geb. 401, 55131 Mainz, Tel. 17 7189

Nicht Bedienstete: Dr. rer. nat. habil. Ross, Ralf, Priv. Dozent, Tel. 0641 99 34261

Psychiatrische Klinik und Poliklinik

Untere Zahlbacher Straße 8, 55131 Mainz, Tel. 06131-17-2920, Fax 06131-17-6690

Leiter (kommissarisch): Prof. Dr. Schmidt, Lutz G., Dipl.-Psych., Tel. 17 7335

Universitätsprofessorinnen/-professoren: Univ.-Prof. Dr. rer. nat. Hiemke, Christoph, Tel. 17 7363 7131; Univ.-Prof. Dr. rer. nat. Lüddens, Hartmut, Tel. 17 5371 5372

außerplanmäßige Professorinnen / Professoren: Prof. Dr. Schmidt, Lutz G., Dipl.-Psych., Tel. 17 7335

Privatdozentinnen/-dozenten: Priv. Doz. Dr. med. Dahmen, Norbert, Tel. 17 3757; Priv.-Doz. Dr. rer. nat. Hevers, Wulf, Tel. 17 6787 3753; Priv. Doz. Dr. med. Mann, Klaus, Tel. 17 7337; Priv. Doz. Dr. med. Müller, Matthias J., Dipl.-Psych.; Priv.-Doz. Dr. rer. nat. Schmitt, Ulrich, Tel. 17 3223

Wiss. Mitarbeiterinnen/Mitarbeiter: Dr. rer. nat. Böhme, Ingo, Tel. 17 5374; Dr. Dielentheis, Thomas, Tel. 17 2158; Dr. med. Dragicevic, Aleksandra, Tel. 17 4273; Dr. med. Fehr, Christoph, Tel. 17 2140; Dr. med. Fellgiebel, Andreas, Leiter d. Gedächtnissprechstunde, Tel. 17 2525; Dr. med. Fernandez, Andres, Tel. 17 2160; Dr. med. Friedrich, Britta, Tel. 17 2132; Gensch, Christoph, Tel. 17 2145; Dr. med. Graf-Morgenstern, Mechthild, Dipl.-Psych., Tel. 17 7144; Greverus, Dirk, Tel. 17 2161; Haeri, Jasmin, Tel. 17 2920; Dr. med. Henke, Michaela, Tel. 17 2131; Herr, Ricarda, Tel. 17 2162; Priv.-Doz. Dr. rer. nat. Hevers, Wulf, Tel. 17 6787 3753; Dr. med. Konrad, Andreas, Tel. 17 3702; Lorscheider, Markus, Tel. 17 2930; Maurer, Christian, Tel. 17 2130; Müller, Kay-Maria, Tel. 17 2989; Peters, Jürgen, Tel. 17 2135; Dr. rer. nat. Rabe, Holger, Tel. 17 6787; Saglam, Hava, Tel. 17 2157; Dr. rer. soc. Scheurich, Armin, Dipl.-Psych., Tel. 17 2152; Dr. rer. nat. Singer, Peter, Dipl.-Psych., Tel. 17 4273; Tadic, André, Tel. 17 7010; Vieth, Anna, Tel. 17 2159; Weichert, Tillmann, Tel. 17 2150

Nicht Bedienstete: Priv. Doz. Dr. med. Müller, Matthias J., Dipl.-Psych.; Prof. Dr. Philipp, Michael; Prof. Dr. Dr. Röschke, Joachim, Tel. 06123 603 236; Prof. Dr. Schlegel, Sabine

Klinik und Poliklinik für Kinder- und Jugendpsychiatrie und -psychotherapie

Langenbeckstraße 1, 55131 Mainz

Klinik und Poliklinik für Psychosomatische Medizin und Psychotherapie

Untere Zahlbacher Straße 8, 55131 Mainz, Tel. 06131-17-7381, Fax 06131-17-6688

Leiter: Univ.-Prof. Dr. med. Dipl.-Psych. Beutel, Manfred E., Tel. 17 7348

Sekretariat: (Ausgabe der Scheine: Mo-Fr 10-12 Uhr) Heck, Iris, Raum 1.615, Bau 920, Tel. 17 2841

Universitätsprofessorinnen/-professoren: Univ.-Prof. Dr. med. Dipl.-Psych. Beutel, Manfred E., Tel. 17 7348

Privatdozentinnen/-dozenten: Priv. Doz. Dr. med. Egle, Ulrich T., Raum 1.614, Bau 920, Tel. 17 7381; Priv.-Doz. Dr. phil. Hardt, Jochen, Raum 1.620, Bau 920, Tel. 17 2165; Priv. Doz. Dr. med. Huber, Michael, Raum 208, Bau 601, Tel. 17 2999

Wiss. Mitarbeiterinnen/Mitarbeiter: Dietrich, Sylvia, Dipl.-Psych., Raum 1.632, Bau 920, Tel. 17 4039; Dr. med. Greif-Higer, Gertrud, Raum 211, Bau 601, Tel. 17 2164; Höflich, Anke, Dipl.-Psych., Raum 1.632, Bau 920, Tel. 17 4039; Kappis, Bernd, Dipl.-Psych., Raum 1.633, Bau 920, Tel. 17 7346; Dr. med. Klinger, Doris Christine, Raum 1.631, Bau 920, Tel. 17 7381; Dr. med. Nehring, Cornelia, Raum 204, Bau 601, Tel. 17 2999; Dr. med. Schneider, Frank, Raum 3.201, Bau 920, Tel. 17 2898; Dr. phil. Subic-Wrana, Claudia, Raum 3.214, Bau 920, Tel. 17 2898; Dipl.-Psych. Wiltink, Jörg, Raum 3.202, Bau 920, Tel. 17 2898; Zwerenz, Rüdiger, Dipl.-Psych., Raum 1.629, Bau 920, Tel. 17 5981

Nicht Bedienstete: Priv. Doz. Dr. med. Eckhardt-Henn, Annegret, Klinik für Internistische Psychosomatik, Bürgerhospital, Klinikum Stuttgart, Tunzhoferstr. 14-16, 70191 Stuttgart, Tel. 0711 2532701; Priv. Doz. Dr. med. Nickel, R., HSK-Klinik Schlangenbad, Klinik für Psychosomatische Medizin und Psychotherapie, Rheingauer Str. 18, 65388 Schlangenbad, Tel. 06129 410; Priv. Doz. Dr. phil. Porsch, Udo, Göttelmannstr. 2C, 55130 Mainz, Tel. 9320200; Dr. med. Stephan, Siegfried, Vogelsbergstr. 63, 55129 Mainz, Tel. 582814

Klinik und Poliklinik für Neurologie

Reisingerweg, 55131 Mainz

Leiterin: Univ.-Prof. Dr. med. Dieterich, Marianne, Tel. 17 7155

Sekretariat: Schöhl, Eva-Maria,

Raum Chefsekretariat Zimmer 132 (NSK1) Öffnungszeiten: Montag-Freitag 8:00-16:00, Tel. 17 7155

Universitätsprofessorinnen/-professoren: Univ.-Prof. Dr. med. Birklein, Frank, Tel. 17 3270; Univ.-Prof. Dr. med. Dieterich, Marianne, Tel. 17 7155; Univ.-Prof. Dr. (emeritiert) Hopf, Hanns Christian; Univ.-Prof. Dr. med. Nix, Wilfred, Tel. 172224

außerplanmäßige Professorinnen/Professoren: Prof. Dr. Thoemke, Frank, Reisingerweg, 55131 Mainz, Tel. 17 7194

Privatdozentinnen/-dozenten: Priv. Doz. Dr. med. Koehler, Jürgen, Tel. 17 5499;

Priv. Doz. Dr. med. Urban, Peter, Tel. 175162; PD Dr. Vogt, Thomas, Raum NSK3, Tel. 17 3272;

Priv. Doz. Dr. med. Werhahn, Konrad, Reisingerweg, 55131 Mainz, Tel. 17 7194

Wiss. Mitarbeiterinnen/Mitarbeiter: Dr. med. Bense, Sandra; Büscher, Christine; Dr. med. Geber, Christian; Dr. med. Hägele, Stefan; Dr. med. Hundsberger, Thomas; Dr. med. Karajanev, Paola; Dr. med. Klimpe, Sven; Lüder, Günther, Tel. 17 2966; Dr. med. Marx, Jürgen; Dr. med. Nedelmann, Max; Dr. med. Rolke, Roman, Tel. 17 5281; Dr. med. Schindler, Holger; Dr. med. Schlereth, Tanja, Tel. 17 5281; Schlindwein, Peter; Dr. med. Schneider, Felicitas; Schwenkmezger, Thomas; Dr. med. Thümler, Björn

Externe Referenten: Prof. Dr. Besser, Roland, Lutherplatz 40, 47805 Krefeld, Tel. 02151 322831;

Priv. Doz. Dr. med. Eicke, Martin, Raum 1022, Reisingerweg, 55131 Mainz, Tel. 17 2222;

Priv. Doz. Dr. med. Tettenborn, Barbara; Prof. Dr. Treib, Johannes, Westpfalzkrankenhaus, Helmut-Hartert-Str. 1, 67655 Kaiserslautern, Tel. 0631 2030

04

Klinik und Poliklinik für Allgemein- und Abdominal-Chirurgie

Ehrlichweg, 55131 Mainz, Tel. 06131-17-7291, Fax 06131-17-6630

Leiter: Univ.-Prof. Dr. med. Junginger, Theo

Sekretariat: Niebling, Bärbel, Tel. 17 7291; Wu, Barbara, App. 17 2893; Ziegler, Anneli, (Oberarztsekretariat), Tel. 17 2483

Universitätsprofessorinnen/-professoren: Univ.-Prof. Dr. med. Musholt, Thomas

Privatdozentinnen/-dozenten: Priv. Doz. Dr. med. Korenkov, Michael; Priv. Doz. Dr. med. Seifert, Joachim Kai, Tel. 17 3976

Wissenschaftliche Mitarbeiterinnen/Mitarbeiter: Asgharnia, Mary; Dr. med. Borschitz, Thomas; Dr. med. Dömland, Marco; Dragoudacis, Eleftherios; Dr. med. Dünschede, Friedrich; Dr. med. Edelmann, Ilka; Dr. med. Gockel, Ina; Dr. med. Jäger, Frank; Dr. med. Kneist, Werner; Knerr, Berengar; Langsdorf, von, Christian; Dr. med. Maksan, Sasa-Marcel; Paschold, Markus; Dr. med. Protzel, Viktor; Dr. med. Roth, Walter; Dr. med. Schah, Siegfried; Dr. med. Trinh, Tran Tong; Westermann, Stephanie

Nicht Bedienstete: Prof. Dr. Dzieniszewski, G.; Prof. Dr. Gamstätter, G.; Prof. Dr. Hancke, E.; Prof. Dr. Menke, H.; Prof. Dr. Strube, H.D.; Prof. Dr. Wahl, W.

Klinik und Poliklinik für Herz-, Thorax- und Gefäßchirurgie

Ehrlichweg, 55101 Mainz, Tel. 06131-17-3208, Fax 06131-17-3626

Leiter: Univ.-Prof. Dr. Vahl, Christian-Friedrich, Raum 5.215, Tel. 17 3208, 3926

Sekretariat: Chefsekretariat Junker, Karin, Raum 5.214, Tel. 17 3208, 3926;

Oberarztsekretariat Heinrich, Beate, Raum 5.222, Tel. 17 2106

Universitätsprofessorinnen/-professoren: Univ.-Prof. Dr. med. Heinemann, Markus, Raum 5.221, Tel. 17 7067; Univ.-Prof. Dr. med. Mayer, Eckhard, Raum 5.213, Tel. 17 6894

apl. Professorinnen/Professoren: Prof. Dr. Dahm, Manfred, Tel. 17 2735, 6626; Prof. Dr. Hake, Ulrich, Tel. 17 2105

Privatdozentinnen/-dozenten: Priv. Doz. Dr. med. Kuroczynski, Wlodzimierz, Raum 718, Tel. 17 2935; Priv. Doz. Dr. med. Prüfer, Diethard, App. 17 5036; Priv. Doz. Dr. med. Schmiedt, Walther, Raum 5.220, Tel. 17 2282

Wissenschaftliche Mitarbeiterinnen/Mitarbeiter: Dr. med. Albers, Jörg, Raum Intensivstation, Ehrlichweg, 55101 Mainz, Tel. 17 3208; Bierbach, Benjamin, Ehrlichweg, 55101 Mainz, Tel. 17 2935; Dr. med. Guth, Stefan, Ehrlichweg, Geb. 505, 5. OG, 55101 Mainz, Tel. 17 2935; Dr. med. Kayhan, Nalan, Ehrlichweg, 55101 Mainz, Tel. 17 3208; Dr. med. Kramm, Thorsten, Ehrlichweg, 55101 Mainz, Tel. 17 2935; Dr. med. Neufang, Achim, Raum 5.206, Ehrlichweg, Geb. 505, 5. OG, 55131 Mainz, Tel. 17 7079; Dr. med. Peivandi, Ali Asghar, Ehrlichweg, 55101 Mainz, Tel. 17 2935; Dr. med. Reinerth, Günter, Ehrlichweg, 55101 Mainz, Tel. 17 3208; Reinstadler, Jan, Ehrlichweg, 55101 Mainz, Tel. 17 6897; Singelmann, Jost, Ehrlichweg, Geb. 505, 55101 Mainz, Tel. 17 2911; Dr. med. Wagner, Dominik, Ehrlichweg, 55101 Mainz, Tel. 17 2911

Nicht Bedienstete: Priv. Doz. Dr. med. Iversen, Stein, Klinik für Herz-, Thorax- u. Gefäßchirurgie, Herzzentrum Siegburg GmbH, Tel. 02241 18 29 31

Klinik und Poliklinik für Herz-, Thorax- und Gefäßchirurgie

Ehrlichweg, 55131 Mainz

Klinik und Poliklinik für Kinderchirurgie

Langenbeckstr. 1 (Ehrlichweg), Geb. 505, 55131 Mainz

Leiter: Univ.-Prof. Dr. Schier, F.

Sekretariat: Colo'n, Sylvia, Raum 8.221, Langenbeckstr. 1, Geb. 505, 8. Stock, 55101 Mainz, Tel. 17 3865; Kranz, Silvia, Raum 8.212, Langenbeckstr. 1, Geb. 505, 8. OG, 55101 Mainz, Tel. 17 2034

Wissenschaftliche Mitarbeiterinnen/Mitarbeiter: Dr. med. Beck, Otfrid, Raum Geb. 505, 8. OG, Langenbeckstr. 1, 55101 Mainz, Tel. 17 2427; Dr. med. Berger, Steffen, Raum Geb. 505, 8. OG, Langenbeckstr. 1, 55101 Mainz, Tel. 17 2427; Bieda, Jan, Raum Geb. 505, 8. OG, Langenbeckstr. 1, 55101 Mainz, Tel. 17 2507; Dr. med. Eble, Florian, Raum Geb. 505, 8. OG, Langenbeckstr. 1, 55101 Mainz, Tel. 17 2221; Dr. med. Engel, Veronika, Raum Geb. 505, 8. OG, Langenbeckstr. 1, 55101 Mainz, Tel. 17 2507; Dr. med. Göppl, Maximilian, Raum Geb. 505, 8. OG, Langenbeckstr. 1, 55101 Mainz, Tel. 17 2058; Dr. med. Graumann, Lutz, Raum Geb. 505, 8. OG, Langenbeckstr. 1, 55101 Mainz, Tel. 17 2058; Dr. med. Linke, Frank, Raum Geb. 505, 8. OG, Langenbeckstr. 1, 55101 Mainz, Tel. 17 7107; Mack, Alexander, Raum Geb. 505, 8. OG, Langenbeckstr. 1, 55101 Mainz, Tel. 17 2439; Dr. med. Möritz, Rolf Peter, Raum Geb. 505, 8. OG, Langenbeckstr. 1, 55101 Mainz, Tel. 17 6864; Dr. med. Tural, Salmal; Dr. med. v. Tiling, Silke, Raum Geb. 505, 8. OG, Langenbeckstr. 1, 55101 Mainz, Tel. 17 2439

Nicht Bedienstete: Prof. Dr. Koltai, Johannes Ladislaus; Prof. Dr. Stossek, K.; Priv. Doz. Dr. med. Würfel, Almut

Klinik und Poliklinik für Unfallchirurgie

Ehrlichweg, 55131 Mainz

Leiter: Univ.-Prof. Dr. med. Rommens, Pol Maria, Tel. 17 7292

Sekretariat: Dielmann, Ursula, Raum 4.213, Ehrlichweg, 55131 Mainz, Tel. 17 7113; König, Christa, Raum 4.222, Ehrlichweg, 55131 Mainz, Tel. 17 2845; Parent, Giselheid, Raum 4.214, Ehrlichweg, 55131 Mainz, Tel. 17 7292

Universitätsprofessorinnen/-professoren: Tel. 47 12 05

Privatdozentinnen/-dozenten: Priv. Doz. Dr. med. Hessmann, Martin, Oberarzt, Raum 4.221, Ehrlichweg, 55131 Mainz, Tel. 17 2845; Priv. Doz. Dr. med. Müller, Lars Peter, Oberarzt, Raum 3.212, Ehrlichweg, 55131 Mainz, Tel. 17 2662; Priv. Doz. Dr. med. von Issendorff, Wolf-Dietrich, Oberarzt, Raum 3.213, Ehrlichweg, 55131 Mainz, Tel. 17 2096

Wiss. Mitarbeiterinnen/Mitarbeiter: Dr. med. Atahi, Safiullah, Ehrlichweg, 55131 Mainz, Tel. 17 3166; Dr. med. Basten, Karin, Ehrlichweg, 55131 Mainz, Tel. 17 5298; Dr. Burkhart, Klaus, Ehrlichweg, 55131 Mainz, Tel. 17 5298; Dr. med. Gercek, Erol, Oberarzt, Raum 3.220, Ehrlichweg, 55131 Mainz, Tel. 17 6507; Dr. Hadian, Ali, Ehrlichweg, 55131 Mainz, Tel. 17 3613; Dr. Hartmann, Frank, Ehrlichweg, 55131 Mainz, Tel. 17 2834; Dr. Heinze, Rainer, Raum 3.121, Ehrlichweg, 55131 Mainz, Tel. 17 2886; Dr. med. Hofmann, Alexander, Ehrlichweg, 55131 Mainz, Tel. 17 2886; Dr. med. Kühle,

Raphael, Raum 3.212, Ehrlichweg, 55131 Mainz, Tel. 17 3166; Leclere, Franck, Ehrlichweg, 55131 Mainz; Dr. Mattyasovszky, Stefan, Ehrlichweg, 55131 Mainz; Dr. Mehling, Isabella, Ehrlichweg, 55131 Mainz; Nowak, Tobias, Raum 3121, Ehrlichweg, 55131 Mainz, Tel. 17 2886

Nicht Bedienstete: Prof. Dr. Ahlers, Jürgen, Ltd. Arzt; Prof. Dr. Degreif, Jürgen, Tel. 0711 3103 2651; Prof. Dr. Dzieniszewski, Gerhard Peter, Tel. 06132 785286; Prof. Dr. Kirschner, Peter, Tel. 5751800; Prof. Dr. Runkel, Martin, Tel. 07531 8011201; Prof. Dr. Strube, Hans-Dietmar, Tel. 0203 546 2516; Prof. Dr. Wenda, Klaus, Tel. 0611 43 2087

Abteilung für Transplantationschirurgie

Ehrlichweg, 55131 Mainz, Tel. 06131-17-3613

Leiter: Univ.-Prof. Dr. med. Otto, Gerd, Raum Bau 505, Ehrlichweg, App. 17 3613

Sekretariat: Damberger, G, Raum 319/320, App. 17 3613; Kirch, Fr., App. 17 2850; Lorkowski, Fr., App. 17 2850

Wiss. Mitarbeiterinnen/-mitarbeiter: Dr. med. Grebe, A.; Hadian, A; Heise, M.; Dr. med. Mönch, C.; Dr. med. Thies, J., Raum 301, App. 17 5310; Dr. med. Wunsch, M.

04

Neurochirurgische Klinik und Poliklinik

Czernyweg, 55131 Mainz, Tel. 06131-17-7330

Leiter: Univ.-Prof. Dr. med. Dr. h.c. Perneckzy, Axel, Raum 2.203-2.204, Czernyweg, 55131 Mainz, Tel. 17 7331

Sekretariat : Schmidtberger, Uschi, Raum 2.203, Czernyweg, Gebäude 505, 55101 Mainz, Tel. 17 7331, Fax: 17 2274; Metzler, Sigrun, Raum 2.204, Czernyweg, Gebäude 505, 55101 Mainz, Tel. 17 2039, Fax: 17 2274; von Dreusche, Marie-Luise, Raum 2.209, Czernyweg, Gebäude 505, 55131 Mainz, Tel. 17 3734, Fax: 17 2274

Universitätsprofessorinnen/-professoren: Univ.-Prof. Dr. med. Grunert, Peter, Oberarzt, Tel. 17 7331; Univ.-Prof. Dr. med. Dr. h.c. Perneckzy, Axel, Tel. 17 7331; Univ.-Prof. Dr. med. Wagner, Wolfgang, Oberarzt, Tel. 17 7142

Privatdozentinnen/-dozenten: Priv. Doz. Dr. med. Filippi, Ronald, Ltd. Oberarzt, Tel. 17 4247; Priv. Doz. Dr. med. Reisch, Robert, Oberarzt, Tel. 175013

Wiss. Mitarbeiterinnen/Mitarbeiter: Adwan, Mahmoud, Tel. 17 7331; Dr. med. Charalampaki, Patra, Tel. 17 7331; Dr. med. Gawish, Islam, Tel. 17 7330; Dr. med. Glaser, Martin, Tel. 17 7331; Dr. med. Hey, Otto, Oberarzt, Tel. 17 7364; Dr. med. Hüwel, Norbert, Oberarzt, Tel. 17 2394; Dr. med. Kerz, Thomas, Oberarzt, Tel. 17 2006; Dr. med. Keßel, Gerhard, Oberarzt, Tel. 172993; Dr. med. Koch, Dorothee, Tel. 17 7331; Priv. Doz. Dr. med. Reisch, Robert, Oberarzt, Tel. 175013; Schwarz, Manfred, Tel. 17 7142; Dr. med. Stadie, Axel, Tel. 172039; Dr. med. Welschehold, Stefan, Tel. 17 7331

Nicht Bedienstete: Prof. Dr. Bettag, Martin, Chefarzt, Krankenhaus d. Barmherzigen Brüder, Nordallee 1, 54292 Trier, Tel. 0651 208 2621; Priv. Doz. Dr. med. Böcher-Schwarz, Hans G., Leitender Oberarzt, Medizinische Universität Wien, Währingerstr. 19, 1090 Wien, Tel. 0043 1 404004560; Priv. Doz. Dr. med. Dei-Anang, Kwesi, Chefarzt, Schmerzzentrum Mainz, Auf der Steig 14-16, 55131 Mainz, Tel. 988701; Priv. Doz. Dr. med. Fries, Georg, Groupe Chirurgical, Clinique Sainte Thérèse, 36, rue Ste. Zithe, L-2763 Luxembourg, Tel. 00352 497764517; Dr. med. Haberland, Nils, Oberarzt, NC,BG-Unfallklinik, Friedberger Landstraße 430, 60316 Frankfurt, Tel. 069 475 2020; Prof. Dr. Hase, Ulrich, Chefarzt, Jung-Stilling-Krankenhaus, Wiechernstr.40, 57074 Siegen, Tel. 0271 333 4218; Univ.-Prof. Dr. med. Hopf, Nikolai, Chefarzt, Katharinenhospital Stuttgart, Kriegsbergstr. 60, 70174 Stuttgart, Tel. 0711 278 3700; Prof. Dr. Meinig, Günter, Chefarzt, BG-Unfallklinik, Frankfurt/Main, Tel. 069 475 2020; Priv. Doz. Dr. med. Ulrich, Peter, Chefarzt, Städtisches Krankenhaus Offenbach, Starkenburgring 66, 63069 Offenbach,, Tel. 069 8405 3881; Prof. Dr. Ungersböck, Karl, Chefarzt, Mitterweg 10, Ö-3500 Krems, Tel. 0043 2732 804 204 7

Institut für Neurochirurgische Pathophysiologie

Czernyweg, Geb. 505, 55131 Mainz, Tel. 06131-17-2373, Fax 06131-17-6640,
E-Mail: oliver.kempski@uni-mainz.de

Leiter: Univ.-Prof. Dr. med. Kempski, Oliver, Raum U-108, Czernyweg, Geb. 505, 55131 Mainz,
Tel. 17 3636

Sekretariat: Kafai, Fatemeh, Raum U-109, Czernyweg, Geb. 505, 55131 Mainz, Tel. 17 2373

Wiss. Mitarbeiterinnen/Mitarbeiter: SC. nat. ETH Alessandri, Beat, [Schweiz], Raum U-309,
Czernyweg, Geb. 505, 55131 Mainz, Tel. 17 2986; Dr. med. vet. Heimann, Axel, Raum K-309,
Czernyweg, Geb. 505, 55131 Mainz, Tel. 17 2986

Orthopädische Klinik und Poliklinik

Pettenkoferweg, Geb. 503, 55131 Mainz, Tel. 06131-17-7180, Fax 06131-17-3416

Leiter: Univ.-Prof. Dr. med. Heine, Jochen, Pettenkoferweg, 55131 Mainz, Tel. 17 7181

Sekretariat: Hupperich, G., Tel. 17 7180

Universitätsprofessorinnen/-professoren: Univ.-Prof. Dr. (emeritiert) Otte, Paul, Tel. 82886

außerplanmäßige Professorinnen / Professoren: apl. Prof. Eckardt, Anke, Tel. 17 7374

Privatdozentinnen/-dozenten: Priv. Doz. Dr. med. Meurer, Andrea, Tel. 17 7375;

Priv. Doz. Dr. med. Schöllner, Carsten, Tel. 17 7198

Wissenschaftliche Mitarbeiterinnen/Mitarbeiter: Dr. med. Bashaireh, Khaldoon, Tel. 172338;
Dr.-Ing. Dipl.-Phys. Bodem, Friedrich, Ak. Dir., Tel. 172337; Dr. med. Decking, Jens, Oberarzt, Tel. 172350;
Dr. med. Drees, Philipp, Tel. 172338; Dr. med. Engelhardt, Oliver, Tel. 172340; Dr. med. Giesa, Markus,
Tel. 172340; Dr. med. Hoffmann, Gerhard, Tel. 172344; Dr. med. Klitscher, Daniela, Tel. 17 2361;
Dr. med. Link, Bianca, Tel. 17 7180; Dr. med. Meinig, Holger, Tel. 172344; Dr. med. Peetz, Sonja,
Tel. 17 7180; Dr. med. Roth, Klaus, Tel. 172334; Dr. med. Theis, Christoph, Tel. 17 2341; Dr. med. Vetter,
Thomas, Tel. 172334; Wagner, Natalie, Tel. 17 7180

Nicht Bedienstete: Prof. Dr. Blümlein, Helmut, Ärztlicher Direktor, Tel. 09547 812236; Prof. Dr. Hopf,
Christoph, Chefarzt, Tel. 0431 388301; Prof. Dr. Karbowski, Alfred, Chefarzt, Tel. 0221 33 081351;
Priv. Doz. Dr. med. Küllmer, K., Tel. 17 7180; Prof. Dr. Menke, Wolfgang, Tel. 0221 4982584; Prof. Dr. Palme,
Eckardt, Chefarzt, Tel. 06343 949110; Prof. Dr. Reichel, Wolfgang, Chefarzt, Tel. 07351 551271;
apl. Prof. Rompe, Jan Dirk; Prof. Dr. Staudte, Hans-Walter, Ärztlicher Direktor, Tel. 02405 623323;
Priv. Doz. Dr. med. Zöllner, Jan, Tel. 06434 8071

Studentensekretariat: Scholtz, Erwin, Raum 143, Pettenkoferweg, Geb. 503, 55131 Mainz, Tel. 17 2352

Urologische Klinik und Poliklinik

Pettenkoferweg, Gebäude 604, 55131 Mainz

Leiter: Univ.-Prof. Dr. med. Thüroff, Joachim W., Raum E 123, Pettenkoferweg, Gebäude 604,
55131 Mainz, Tel. 17 7183

Sekretariat: Hug, Ingeborg, Chefsekretariat, Tel. 177183; Bornmann, Gabriele, Sekretariat Ltd. Oberarzt,
Tel. 172312; Christ, Sandra, Studentensekretariat, Tel. 172114; Schönberger, Christine,
Studentensekretariat, Tel. 172114

Universitätprofessorinnen/-professoren: Univ.-Prof. Dr. med. em. Hohenfellner, Rudolf, Tel. 172081

Privatdozentinnen/-dozenten: Priv. Doz. Dr. med. Melchior, Sebastian, Ltd. Oberarzt, Raum E 223,
Pettenkoferweg, Gebäude 604, 55131 Mainz, Tel. 17 7203

Doktorinnen/ Doktor med.habil.: Dr. rer. nat. et med. habil. Brenner, Walburgis, Raum E 225,
Tel. 17 2740; Dr. med. habil. Stein, Raimund, Raum E 255, Tel. 172116

Wissenschaftliche Mitarbeiterinnen/ Mitarbeiter: Dr. med. Adam, Mirko, Tel. 171 + Piepser;
Dipl.-Phys. Böttcher, Martin, Tel. 17 2301; Dr. med. Conzelmann, Lars, Tel. 171 + Piepser; Cudovic, Dragan,
Tel. 17 1 + Piepser; Dr. med. Fandel, Thomas, Tel. 17 1 + Piepser; Dr. med. Franzaring, Ludger,
Tel. 17 1 + Piepser; Dr. med. Gillitzer, Rolf, Tel. 17 2216; Dr. med. Hadaschik, Boris Alexander,
Tel. 171 + Piepser; Dr. med. Hampel, Christian, Tel. 17 2310; Dr. med. Pahernik, Sascha,

Tel. 17 1 + Piepser; Petry, Sven, Tel. 17 1 + Piepser; Dr. med. Roos, Frederik, App. 171 + Piepser; Dr. med. Schede, Jörg, Tel. 171 + Pieper; Dr. med. Schmidt, Folke, Tel. 17 1 + Piepser; Dr. med. Schröder, Annette, Tel. 17 1; Dr. med. Thomas, Christian, Tel. 171 + Piepser; Wagner, Kerstin, Tel. 171 + Piepser; Dr. med. Wiesner, Christoph, Tel. 171 + Piepser; Dr. med. Wöhr, Markus, Tel. 17 2304; Wöllner, Jens, Tel. 171 + Piepser

Nicht Bedienstete: Priv. Doz. Dr. med. Bürger, Rainer Achim, Tel. 069 46031260;

Priv. Doz. Dr. med. Fichtner, Jan, Tel. 0208 6974502; Prof. Dr. med. Filipas, Dragana, Tel. 0611 440642;

Priv. Doz. Dr. med. Fisch, Margit, Tel. 040 79212838; Dr. med. Haas, Helmut, Tel. 06252 6668;

Prof. Dr. med. Hutschenreiter, Gert, Tel. 0208 6974300; Prof. Dr. med. Jacobi, Günther, Tel. 0203 498181;

Prof. Dr. med. Klippel, Karl Friedrich, Tel. 05141 721450; Dr. med. univ. Plas, Eugen Guido Maria;

Prof. Dr. med. Walz, Peter H., Tel. 02351 463680

Klinik und Poliklinik für Geburtshilfe und Frauenkrankheiten

Semmelweis-Weg, Geb. 102-C, 55101 Mainz

Leiter: Univ.-Prof. Dr. Kölbl, Heinz, Raum 3-617, Tel. 17 7310

Sekretariat: Beuter, Dagmar, Tel. 17 7311; Becker, Marion, Tel. 17 7316; Seringhaus, Ute, Tel. 17 6855

Universitätsprofessorinnen/-professoren: Univ.-Prof. Dr. med. Brockerhoff, Peter,

Raum 3.0G, Zi. 3-620, Semmelweis-Weg, Geb. 102-C, 55101 Mainz, Tel. 17 7316;

Univ.-Prof. Dr. (pensioniert) Knapstein, Paul-Georg

Privatdozentinnen/-dozenten: Priv. Doz. Dr. med. Seufert, Rudolf, Oberarzt der Klinik, Tel. 17 2487

Wiss.Mitarbeiterinnen/ Mitarbeiter: Albrich, Stefan, Assistenzarzt; Dr. med. Badenhoop, Beate,

Fachärztin, Tel. 17 2980; Dr. med. Boehm, Daniel, Assistenzarzt, Tel. 17 2615; Dr. med. Einzmann, Thomas,

Facharzt; Dr. rer. nat. Euteneuer, Birgit, Qualitätsmanager Frauenklinik, Tel. 17 2007; Dr. med. Franzen,

Arno, Facharzt; Dr. med. Glawatz, Christiane, Assistenzärztin; Interthal, Cordula, Assistenzärztin;

Dr. med. Lebrecht, Antje, Oberärztin, App. 2609; Lindner, Christine, Assistenzärztin; Dr. med. Macchiella,

Doris, Oberärztin, Tel. 17 4135; Dr. med. Mahlke, Martina, Oberärztin, Tel. 17 2256; Menig, Matthias,

Assistenzarzt; Dr. med. Naumann, Gert, Oberarzt; Nilges, Katja, Assistenzärztin; Dr. med. Passuello,

Verena, Assistenzärztin; Dr. med. Schmidt, Marcus, Oberarzt; Dipl.-Psych. Schönefuß, Götz, Tel. 17 6535;

Dr. med. Siggelkow, Wulf, Oberarzt; Dr. med. Skala, Christine, Fachärztin; Dr. med. Steiner, Eric, Oberarzt,

Tel. 17 7314; Dr. med. Trautmann, Kathrin, Funktionsoberärztin; Dr. med. Ulte, Heike, Fachärztin;

Dr. med. Werling, Marina, Assistenzärztin

Nicht Bedienstete: Priv. Doz. Dr. med. Ackermann, Ralf H.,

Chefarzt Frauenklinik d. Diakonie Flensburg, Tel. 0461 33596; Priv. Doz. Dr. med. Bahlmann, Franz,

Chefarzt d. Frauenklinik, Bürger-Hospital, Frankfurt a. M., Tel. 069 15000; Prof. Dr. Beck, Thomas,

Chefarzt der Frauenklinik Rosenheim, Tel. 08031 363252; Prof. Dr. du Bois, Andreas,

Direktor der Klinik f. Gyn. u. Geburtsh. Dr. Horst-Schmidt-Kliniken, Wiesbaden, Tel. 0611 432377;

Priv. Doz. Dr. med. Gethmann, Ulrich, Chefarzt der Frauenklinik Städt. Klinikum Kemperhof,

Tel. 0261 4992302; Prof. Dr. med. Heilmann, Lothar,

Chefarzt d. Frauenklinik, Stadt Krankenhaus Rüsselsheim, Tel. 06142 881449; Prof. Dr. Herzog, Rolf-E.,

Chefarzt der geburtsh.gyn.Abteilung, ev. Waldkrankenhaus Bonn, Tel. 0228 38 3358;

Prof. Dr. med. Hitschold, Thomas, Chefarzt der Frauenklinik Stadt Krankenhaus Worms,

Tel. 06241 501 3500; Prof. Dr. med. Hoffmann, Gerald,

Chefarzt d. Frauenklinik St. Josefs-Hospital, Wiesbaden, Tel. 0611 177 1500; Priv. Doz. Dr. med. Hofmann,

Manfred, Chefarzt der Frauenklinik, Märkische Kliniken GmbH Lüdenscheid, Tel. 02351 46 3241;

Prof. Dr. med. Meinen, Klaus, Chefarzt der St. Lukas Klinik Solingen, Tel. 0212 7052201;

Prof. Dr. med. Merz, Eberhard, Direktor der Frauenklinik, KH Nordwest Frankfurt/Main,

Tel. 069 7601 3579; Priv. Doz. Dr. med. Pilch, Henryk,

Lt. Oberarzt der Universitäts-Frauenklinik Bochum (Beurlaubt); Priv. Doz. Dr. med. Tanner, Berno,

CA d. Frauenklinik des Vincenz-Krankenhauses Limburg, Tel. 06431 2920; Priv. Doz. Dr. med. Weikel,

Wolfgang, Chefarzt der Frauenklinik Ludwigshafen, Tel. 0621 503 3250; Priv. Doz. Dr. med. Weiss, Erich,

Chefarzt KKH Böblingen, Tel. 07031 6682201

Abteilung für Experimentelle Endokrinologie

Paul-Ehrlicher-Weg 402, 403, 601, 55101 Mainz, Tel. 06131-17-7278

Leitung: Univ.-Prof. Dr. med. Pollow, Kunhard

Augenklinik und Poliklinik

Helmholtzweg, Gebäude 101/102, 55131 Mainz

Leiter: Univ.-Prof. Dr. med. Pfeiffer, Norbert, Raum H 5-217, Tel. 17 7285

Sekretariat: Chefsekretariat: Walther, Ellen, Raum H 5-218, Tel. 17 7085;

Studentensekretariat: Maser-Wahle, Marlene, Raum H 1-225, Tel. 17 3692

Universitätsprofessorinnen/-professoren: Univ.-Prof. Dr. (pensioniert) Olbert, Dorothea; Univ.-Prof. Dr. med. Pfeiffer, Norbert, Tel. 17 7285; Univ.-Prof. Dr. (pensioniert) Gärtner, Jürgen, Tel. 475325; Univ.-Prof. Dr. Dick, Burkhard, Tel. 17 5445 od 5150

außerplanmäßige Professorinnen / Professoren: apl. Prof. Dr. med. Dr. rer. nat. Preußner, Paul-Rolf

Privatdozentinnen/-dozenten: Priv. Doz. Dr. med. Dr. rer. nat. Grus, Franz-Hermann, Tel. 17 3328;

Priv. Doz. Dr. med. Pitz, Susanne, Tel. 17 6762; Priv. Doz. Dr. med. Schwenn, Oliver;

Priv. Doz. Dr. med. Stoffels, Bernhard, Tel. 17 2592

Wiss. Mitarbeiterinnen/Mitarbeiter: Dr. med. Berthold, Silke; Dr. med. Bhakdi-Gerl, Verena;

Dr. med. Breil, Peter; Dr. med. Eha, Judith; Dr. med. Freytag, Delia; Dr. med. Frising, Martine;

Dr. med. Haffner, Angelika; Dr. med. Hoffmann, Esther; Dr. med. Keicher, Alexander; Dr. med. Kovac,

Lucia-Rita; Dr. med. Kramann, Christina; Dr. med. Krist, Romano; Dr. med. Kurz, Sabine, Tel. 17 2456;

Dr. med. Luchtenberg, Charlotte; Dr. med. Marx-Groß, Susanne; Dr. med. Schöpfer, Kilian; Dr. Stemberger,

Katrin; Dr. med. Tehrani, Mana; Dr. Vetter, Jan; Dr. med. Wahl, Jochen, Tel. 17 2589

Nicht Bedienstete: Univ.-Prof. Dr. Augustin, Albert J., Tel. 0721 974 2001; Prof. Dr. Hochgesand, Peter, Tel. 233246

Hals-, Nasen- und Ohren-Klinik und Poliklinik

Helmholtzweg, 55131 Mainz

Leiter: Univ.-Prof. Dr. Dr. h.c. mult. Mann, Wolf, Raum 3.816, Tel. 17 7360

Sekretariat: Binner, Ellen, Raum 3.817, Tel. 17 2792; Wehrland, Andrea, Raum 3.805, Tel. 17 2417;

Wittköpper, Marijke, Raum 3.817, Tel. 17 7361

Professor: Prof. Dr. Lippert, Burkard M.

Privatdozentinnen/-dozenten: Priv. Doz. Dr. med. Gosepath, Jan, Raum 3.825, Tel. 17 7361;

Priv. Doz. Dr. rer. nat. Heinrich, Ulf-Rüdiger, Raum 2.528, Tel. 17 4034; Priv. Doz. Dr. med. Jecker, Peter, Raum 0.716, Tel. 17 7361

Wiss. Mitarbeiterinnen/Mitarbeiter: Al-Homsi, Jean, Tel. 17 7361; Dr. phil. nat. Brieger, Jürgen,

Raum 2.529, Tel. 17 3354; Dr. med. Bumb, Peter, Raum 3.810, Tel. 17 7362; Düsterhöft, Anne;

M.B.B.Ch. Esriti, Anwar, Raum 3.814, Tel. 17 6871; Dr. med. Gouveris, Haralampos, Tel. 17 2456;

Grebneva, Nina, Raum 2-528, Tel. 17 2456; Dr. med. Haxel, Boris, Raum 2-23 Bau 403, Tel. 17 4414;

Koutsimpelas, Dimitrios, Raum 219, Tel. 17 5813; Makarova, Galina; Dr. med. Mewes, Torsten,

Raum 3.813, Tel. 17 2620; Papaspyrou, Konstantinos, Raum 0.716, Tel. 17 4331; Dipl.-Ing. Pelster, Herbert,

Raum 2.505, Tel. 17 6865; Dr. med. Reich, Oliver, Tel. 17 2097; Schuon, Robert Alexander, Tel. 17 7361;

Dr. med. Selivanova, Oksana, Raum 526, Tel. 17 3353; Dr. med. Stenner, Markus, Raum 3.708,

Tel. 17 5813; Stetter, Susanne, Tel. 17 7361; Dr. med. Stripf, Esther Anja, Raum 3.816, Tel. 17 2719;

Dr. med. Stripf, Tobias, Tel. 17 3353; Stuyvesant Montero, Vanessa Veronica

Nicht Bedienstete: Prof. Dr. Draf, Wolfgang, Tel. 0661 846001; Priv. Doz. Dr. med. Eysel-Gosepath,

Katrin; Prof. Dr. Jung, Helmut, Tel. 0261 4963111; Prof. Dr. Marangos, Nikolaos; Prof. Dr. med. Maurer, Jan;

Priv. Doz. Dr. med. Mika, Holger, Tel. 0671 41020; Prof. Dr. Ritter, Karsten, Tel. 0421 61021301;

Prof. Dr. Dr. Welkoborsky, Hans-Jürgen, Tel. 0511 9704377

Hals-Nasen-Ohren-Klinik**Schwerpunkt Kommunikationsstörungen**

Langenbeckstraße 1, Gebäude 102 H, 55131 Mainz, Tel. 06131-17-2190, Fax 06131-17-6623,

E-Mail: kommunikation@kommunikation.klinik.uni-mainz.de

Leiter: N.N.**Sekretariat:** Hasbach, Birgit, Tel. 17 2190**außerplanmäßige Professorinnen / Professoren:** Prof. Dr. med. Keilmann, Annerose, Raum 8-202, Tel. 17 7365**Wiss. Mitarbeiterinnen/ Mitarbeiter:** Braun, Ludwig, Dipl.-Psych., Tel. 172248; Dr. med. Limberger, Annette, Raum 8-210, Tel. 17 2184; Dr. Lippert, Karl Ludwig, Tel. 172188; Dr. med. Napiontek, Ulrike, Oberärztin, Raum 8-211, Tel. 17 2183**Klinik und Polikliniken für Zahn-, Mund- und Kieferkrankheiten**

Augustusplatz 2, 55131 Mainz, Tel. 06131-17-7332

Leiter: Univ.-Prof. Dr. med. dent. d'Hoedt, Bernd, Tel. 17 3022**Universitätsprofessorinnen/-professoren:** Univ.-Prof. Dr. med. dent. d'Hoedt, Bernd, Tel. 17 3022;

Univ.-Prof. Dr. med. dent. Kraft, Joachim, Tel. 39 23741; Univ. Prof. Dr. med. dent. Scheller, Herbert, Tel. 17 3020; Univ.-Prof. Dr. med. Dr. med. dent. Wagner, Wilfried, Tel. 17 3060;

Univ.-Prof. Dr. Dr. Wehrbein, Heiner, Tel. 17 7245;

Univ.-Prof.med.dent.Dipl.-Chem. Willershausen-Zönnchen, Brita, App. 177246

Klinik für Mund- Kiefer- und Gesichtschirurgie

Augustusplatz 2, 55131 Mainz, Tel. 06131-17-7334

Leiter: Univ.-Prof. Dr. med. Dr. med. dent. Wagner, Wilfried, Augustusplatz 2 Geb. 901, 55131 Mainz, Tel. 17 3060**Sekretariat:** Hippel-Beißmann, Sabine, Augustusplatz 2, 55131 Mainz, Tel. 17 7334**Universitätsprofessorinnen/-professoren:** Univ.-Prof. Dr. med. Dr. med. dent. Wagner, Wilfried, Augustusplatz 2 Geb. 901, 55131 Mainz, Tel. 17 3060**Privatdozentinnen/-dozenten:** Priv.-Doz. Dr. med. Dr. med. dent. Kunkel, Martin;

Priv.-Doz. Dr. med. Dr. med. dent. Wahlmann, Ulrich Wilhelm

Wiss. Mitarbeiterinnen/Mitarbeiter: Dr. med. Dr. med. dent. Al-Nawas, Bilal; Dr. med. dent. Kuffner, Hans-Dieter; Dr. med. dent. Morbach, Thomas**Poliklinik für Zahnärztliche Chirurgie**

Augustusplatz 2, 55131 Mainz, Tel. 06131-17-7332

Leiter: Univ.-Prof. Dr. med. dent. d'Hoedt, Bernd, Augustusplatz 2, 55131 Mainz, Tel. 17 3022**Sekretariat:** Becker, Bettina, Augustusplatz 2, 53101 Mainz, Tel. 17 7332**Privatdozentinnen/-dozenten:** Priv. Doz. Dr. med. dent. Behneke, Alexandra, Augustusplatz 2, 55131 Mainz, Tel. 17 7332; Priv.-Doz. Dr. med. Dr. med. dent. Daubländer, Monika, Augustusplatz 2, 55101 Mainz; PD Dr. med. dent. Kreisler, Matthias, Augustusplatz 2, 53101 Mainz**Wiss. Mitarbeiterinnen/Mitarbeiter:** Al-Haj, Haitham, Augustusplatz 2, 53101 Mainz;

Dr. med. dent. Burwinkel, Matthias, Augustusplatz 2, 53101 Mainz; Gockel, Ricada, Augustusplatz 2,

55131 Mainz, Tel. 17 7332; Dr. med. dent. Horodko, Martin, Augustusplatz 2, 55131 Mainz, Tel. 17 7332;

Dr. Karbach, Julia, Augustusplatz 2, 55131 Mainz, Tel. 17 7332; PD Dr. med. dent. Kreisler, Matthias,

Augustusplatz 2, 53101 Mainz; Dr. med. dent. Schulze, Ralf, Augustusplatz 2, 55131 Mainz, Tel. 17 7332;

Dr. Weihe, Christoph, Augustusplatz 2, 55131 Mainz, Tel. 17 7332

Poliklinik für Kieferorthopädie

Augustusplatz 2, 55131 Mainz, Tel. 06131-17-3024, Fax 06131-17-5569,

E-Mail: bachtadse@kieferortho.klinik.uni-mainz.de

Leiter: Univ.-Prof. Dr. Dr. Wehrbein, Heiner, Augustusplatz 2, 55131 Mainz, Tel. 17 7245

Sekretariat: Bachtadse, Margit, Raum 114, Augustusplatz 2, Tel. 177245

Privatdozentinnen/-dozenten: PD Dr. phil. et med. habil. Klages, Ulrich, Raum 572, Augustusplatz 2, 55101 Mainz, Tel. 176926

Wiss. Mitarbeiterinnen/-Mitarbeiter: Dr. Becker, Corinna, Augustusplatz 2, 55131 Mainz, Tel. 17 7245; Brender, Danae, Augustusplatz 2, 55131 Mainz, Tel. 17 3030; Dr. Jung, Britta, A., Augustusplatz 2, 55131 Mainz, Tel. 172692; Dr. med. Reinhardt, Rotraut, Raum 124 A, Augustusplatz 2, 55101 Mainz, Tel. 176814; Thole, Marita, Augustusplatz 2, 55131 Mainz, Tel. 17 3030; Dr. med. dent. Wriedt, Susanne, Raum 127, Augustusplatz 2, 55101 Mainz, Tel. 173039

Poliklinik für Zahnerhaltungskunde

Augustusplatz 2, 55131 Mainz, Tel. 06131-17-7247, Fax 06131-17-3406

Leiterin: Univ.-Prof. Dr. med.dent. Dipl.-Chem. Willershausen, Brita, Tel. 17 7246

Sekretariat: Kary, Nelly, Raum 207, Augustusplatz 2, 55131 Mainz, Tel. 17 7247

Universitätsprofessorinnen/-professoren: Univ.-Prof.Dr.med.dent.OA Briseno, Benjamin, Tel. 17 3079

Privatdozentinnen/-dozenten: PD.Dr. med. dent, Akad.ORat, OA Ernst, Claus-Peter, Tel. 17 6883; PD Dr. med. dent., Akad ORat, OA Pistorius, Alexander, Tel. 17 3557; PD Dr. med.dent.OA Sculean, Anton, Tel. 17 3058

Wiss. Mitarbeiterinnen/Mitarbeiter: Dr. med. dent. Azrak, Birguel, Tel. 17 3556; Dr. med. dent. Berakdar, Mohammad, Tel. 17 3058; Dr.med.dent. Brandenbusch, Mathias, Tel. 17 3562; Brüllmann, Dan Dominik, Tel. 17 3556; Dr. rer. nat. Callaway, Angelika, Tel. 17 7091; Dr.med.Dr.med.dent. Gleissner, Christiane, Tel. 17 7091; Hücker, Andrea, Tel. 17 3556; Dr.med.dent. Kasaj, Adrian, Tel. 17 3064; Dr. med. dent. Krahwinkel, Thomas, Tel. 17 3605; Martinovic, Sandra, Tel. 17 3058; Dr. med. dent. Meyer, Gerrit, Tel. 17 3562; Dr.med.dent. Tekyatan, Haki, Tel. 17 3605; Dr. med. dent.OA Treinen, Franz-Joachim, Tel. 17 7157

Poliklinik für Prothetik

Augustusplatz 2, 55131 Mainz, Tel. 06131-17-7256, Fax 06131-17-5517,

E-Mail: cardella@mail.uni-mainz.de

Leiter: Univ. Prof. Dr. med. dent. Scheller, Herbert, Tel. 17 3020

Sekretariat: Cardella, Dagmar, Tel. 17 7256

Universitätsprofessorinnen/-professoren: Univ. Prof. Dr. med. dent. Behneke, Nikolaus, Tel. 17 7257; Univ. Prof. Dr. med. dent. Scheller, Herbert, Tel. 17 3020

Privatdozentinnen/-dozenten: Priv.-Doz. Dr. med. Dr. med. dent. Weibrich, Gernot, Tel. 17 3062 oder 17 2211

Wissenschaftliche Mitarbeiterinnen/Mitarbeiter: Dr. med. dent. Dietrich, Helmut, Augustusplatz 2, 55131 Mainz, Tel. 17 7349; Dr. med. dent. Grassl, Ulrich, Raum 335 A, Augustusplatz 2, 55131 Mainz, Tel. 17 2178; ZÄ Hartmann, Sinsa, Raum 335 A, Augustusplatz 2, 55131 Mainz, Tel. 17 2178; Dr. med. dent. Hengstenberg, Matthias, Raum 341, Augustusplatz 2, 55131 Mainz, Tel. 17 5078; ZÄ Jochum, Tanja, Raum 340, Augustusplatz 2, 55131 Mainz, Tel. 17 5263; Dr. med. dent. Kohlmeyer-Baumann, Birgit, Raum 342, Augustusplatz 2, 55131 Mainz, Tel. 17 2178; Dr. med. dent. Schädler, Michael Maria, Raum 334 A, Augustusplatz 2, 55131 Mainz, Tel. 17 2102; Dr. med. dent. Tilling-Schimmel, Astrid, Raum 334 A, Augustusplatz 2, 55131 Mainz, Tel. 17 2102; Dr. med. dent. Wegener, Joachim, Raum 319, Augustusplatz 2, 55131 Mainz, Tel. 17 2396; ZA Wentaschek, Stefan, Raum 334, Augustusplatz 2, 55131 Mainz, Tel. 17 7385

Institut für Zahnärztliche Werkstoffkunde und Technologie

Anselm-Franz-von-Bentzel-Weg 14, 55128 Mainz, Tel. 06131-39-22654, Fax 06131-39-22989,

E-Mail: zmk-werkstoffkunde@uni-mainz.de

Leiter: Univ.-Prof. Dr. med. dent. Kraft, Joachim, Tel. 39 23741**Sekretariat:** Gruner, Brigitta, Raum 15, Tel. 39 22654**Universitätsprofessorinnen/-professoren:** Univ.-Prof. Dr. med. dent. Kraft, Joachim, Tel. 39 23741**Wiss. Mitarbeiterinnen/Mitarbeiter:** Abboud-Neisecke, Sahda, Tel. 39 23740; Bakhtiari, Amir

Soroush, Tel. 39 23740; Pistorius, Jutta, Dr. med. dent., Tel. 39 23740; Schäfer, Astrid,

Dr. rer. nat., Diplom-Mineraloge, Ak. ORätin, Tel. 39 22316; Stender, Elmar,

Dr. rer. nat., Diplom-Chemiker, Ak. ORat, Tel. 17 3076; Trautwein, Mark, Tel. 39 23740; Zahorka, Daniza,

Dr. med. dent., App. 39 23740

Angewandte Struktur- und Mikroanalytik**Leiter:** Univ.-Prof. Dr. rer. nat. Duschner, Heinz, Obere Zahlbacher Straße 63, 55131 Mainz, Tel. 39 33387**Wissenschaftliche Mitarbeiterinnen/Mitarbeiter:** Tel. 39 33455; Tel. 39 33373

04

Akademische Lehrkrankenhäuser**Städtische Krankenanstalten Idar-Oberstein GmbH**

Dr.-Ottmar-Kohler-Straße 2, 55743 Idar-Oberstein, Tel. 06781-660, Fax 06781-661940

Studienleiter: Dr. med. Bühler, G., Tel. 06781 661570**Sekretariat:** Munsteiner, Christine, Studentenbibliothek, Sprechzeiten Mo-Fr 9-11, Tel. 06781 661962**Ärztlicher Direktor:** Dr. med. Göbel, E.-A., Tel. 06781 661170**Verwaltungsdirektor:** Tel. 06781 661701**Ausbildungsplätze:** 32**Wahlpflichtfächer:** Pädiatrie / Urologie / Radiologie / Gynäkologie / Neurologie**Dauer des Praktischen Jahres:** Nach alter Studienordnung: 31.10.05-30.09.06

Nach neuer Studienordnung: 29.08.05-29.07.06

Westpfalz-Klinikum, Standort 1, Kaiserslautern

Hellmut-Hartert-Straße 1, 67655 Kaiserslautern, Tel. 0631-203-1, Fax 0631-2031703

Studienleiter: Prof. Dr. Wagner, R., Tel. 0631 203 2710**Sekretariat:** Geib, Simone, Ebene 9 W-Bau, Sprechzeiten: Mo-Fr 7.30 - 12.00 Uhr, Tel. 0631 203 1735**Ärztlicher Direktor:** Prof. Dr. Madler, Christian**Geschäftsführerin:** Dietrich, Diana, Tel. 0631 203 1230**Ausbildungsplätze:** 36**Wahlpflichtfächer:** Gynäkologie/Pädiatrie/Urologie/Neurologie/Orthopädie**Dauer des Praktischen Jahres:** 25.04.2005 - 25.03.2006**Innere Medizin:** Prof. Dr. Albert, Werner; Dr. med. Glunz, Hans-Georg; Prof. Dr. Link, Hartmut**Chirurgie:** Prof. Dr. Koch, Bernd; Prof. Dr. Seybold-Epting, Walter; PD Dr. Winkler, Hartmut**Wahlfächer:****Pädiatrie:** Prof. Dr. Rupprath, Gerhard**Urologie:** Prof. Dr. Kopper, Bernd**Gynäkologie:** Prof. Dr. Voigt, Hans-Joachim**Neurologie:** Prof. Dr. Treib, Johannes**Orthopädie:** Dr. med. Dinges, Harald**Konsiliarfächer:** .**Anästhesiologie:** Prof. Dr. Madler, Christian**Radiologie:** Dr. med. Meyer, Udo

Laboratoriumsmedizin: Prof. Dr. Paschen, K., Tel. 0631 203 1219

Pathologie: Prof. Dr. Wagner, R., Tel. 0631 203 2710

Bundeswehrzentral Krankenhaus Koblenz

Rübenacher Straße 170, 56072 Koblenz, Tel. 0261-2810, Fax 0261-2814002

Studienleiter: Oberfeldarzt Dr. Med. Henkel, Bernd, Ltd. Arzt Abt. Innere Medizin, Tel. 0261 2812100

Sekretariat: Matyssek, Eveline, Sprechzeiten: Mo-Do 7.30-11.30 Uhr Fr 7.30-10.45 Uhr,
Tel. 0261 281 2102

Chefarzt: Oberstarzt Dr. med. Veit, Christoph

Leiter der Verwaltung: Regierungsoberamtsrat Wilm, Erich, Tel. 0261 2814000

Ausbildungsplätze: 12

Wahlpflichtfächer: Dermatologie/Orthopädie

Dauer des Praktischen Jahres: 25.04.2005 - 25.03.2006

Pflichtfächer:

Innere Medizin: Oberfeldarzt Dr. Med. Henkel, Bernd, Ltd. Arzt Abt. Innere Medizin, Tel. 0261 2812100

Chirurgie: Oberstarzt Prof. Dr. med. Becker, Ltd. Arzt Abt. Chirurgie;
Oberfeldarzt Prof. Dr. med. Markewitz

Wahlfächer:

Dermatologie: Oberstarzt Dr. med. Glitsch, Ltd. Arzt Abt. Dermatologie

Orthopädie: Oberstarzt Dr. med. Knapp, Ltd. Arzt Abt. Orthopädie

Konsiliarfach:

Pathologie: Oberstarzt Dr. med. Göller, Ltd. Arzt Abt. Pathologie

Evangelisches Stift St. Martin, Koblenz

Johannes-Müller-Straße 7, 56068 Koblenz, Tel. 0261-137-0, Fax 0261-137-1234

Studienleiter: Prof. Dr. Baumgaertel, F.

Sekretariat: Fiebig, Sabine, Zi. 207, Sprechzeiten: Di u. Fr 13-16, Tel. 0261 137 1643; Zimmer, Elenore,
Zi. 207

Ärztlicher Direktor: Dr. med. Dormeyer, Hans-Hermann, Sprechzeiten Di 16-18, Tel. 0261 1371643

Verwaltungsdirektor: Hecht, Lutz, Tel. 0261 137 1411 1448

Ausbildungsplätze mit Rhein-Mosel-Fachklinik Andernach: 18

Wahlpflichtfächer: Psychiatrie/Neurologie/Anästhesiologie

Dauer des Praktischen Jahres: Nach alter Studienordnung: 31.10.05-30.09.06

Nach neuer Studienordnung: 29.08.05-29.07.06

Pflichtfächer:

Innere Medizin: Dr. med. Dormeyer, Hans-Hermann, Tel. 0261 1371643; Prof. Dr. Kersting, F.

Chirurgie: Prof. Dr. Baumgaertel, F.; Prof. Dr. Said, S.

Konsiliarfach

Anästhesiologie: Dr. med. Elger

Rhein-Mosel-Fachklinik Andernach

Vulkanstraße 58, 56626 Andernach, Tel. 02632-407577, Fax 02632-407100

Studienleiter: Dr. med. Hilgenstock, Fritz, Tel. 02632 407577

Sekretariat: Dorn, Petra, Tel. 02632 407322

Verwaltungsdirektor: Weidenbach, Willi, Tel. 02632 407322

Ausbildungsplätze mit Evang. Stift St. Martin, Koblenz: 18

Wahlpflichtfächer: Psychiatrie/Neurologie/Anästhesiologie

Dauer des Praktischen Jahres: Nach alter Studienordnung: 31.10.05-30.09.06 Nach neuer
Studienordnung: 29.08.05-29.07.06

Wahlfächer: .**Neurologie:** Dr. med. Hilgenstock, Fritz, Tel. 02632 407577; Dr. med. v. d. Osten-Sacken, D.**Psychiatrie:** Dr. med. Elsner, St.; Dr. med. Korn, A.**Städtisches Klinikum Kemperhof, Koblenz**

Koblenzer Straße 115-155, 56065 Koblenz, Tel. 0261-4991, Fax 0261-499-2200

Studienleiter: PD Dr. Gethmann, Ulrich, Tel. 0261 4992302**Sekretariat:** Busekow, Angelika, Sprechzeiten: Mo-Do 7.30-12 und 12.30-16, Fr 7.30-14 Uhr, Tel. 0261 4992805**Ärztlicher Direktor:** Prof. Dr. med. Eisenhauer, Thomas, Tel. 0261 4992601**Verwaltungsdirektor:** Störmer, Siegmund, Tel. 0261 4992401**Ausbildungsplätze:** 42**Wahlpflichtfächer:** Anästhesiologie/Gynäkologie/Pädiatrie/Urologie**Dauer des Praktischen Jahres:** 25.04.2005 - 25.03.2006**Pflichtfächer:** .**Innere Medizin:** Prof. Dr. Bozkurt, Tayfun; Dr. med. Chalybüs, Claudia; Prof. Dr. med. Eisenhauer, Thomas, Tel. 0261 4992601; Dr. med. Kern, Manfred**Chirurgie:** Dr. med. Hutzelmann, Ulrich; Prof. Dr. Markus, Bernd; Dr. med. Zanea-Wangler, Eugen**Wahlfächer:** .**Anästhesiologie:** Prof. Dr. Müller, Hermann**Gynäkologie:** Dr. med. Arnold, Hans-Peter; PD Dr. Gethmann, Ulrich, Tel. 0261 4992302**Pädiatrie:** Dr. med. Ferrari, Rudolf; Prof. Dr. Rister, Manfred**Urologie:** Dr. med. Charvalakis, Constantin; Dr. med. Lampante, Luciano; Dr. med. Stein, Thomas**Konsiliarfächer:** .**Pathologie:** Dr. med. de Leon, F.; Dr. med. Ferber, Johannes; Prof. Dr. Krüger, Reinhard; Prof. Dr. Lenz, Wolfgang**Radiologie:** Prof. Dr. Schunk, Klaus**Klinikum der Stadt Ludwigshafen GmbH**

Bremserstraße 79, 67063 Ludwigshafen, Tel. 0621-503-0, Fax 0621-5034576

Studienleiter: Prof. Dr. med. Welt, Rüdiger, Tel. 0621 5033050**Sekretariat:** Rollar, Monika, Studentenheim, Sprechzeiten: Mo, Mi, Do 8-15 Uhr, Tel. 0621 5034570**Ärztlicher Direktor:** Prof. Dr. Dr. Seiler, Dieter, Tel. 0621 5033550**Verwaltungsdirektor:** Dr. Graf, V., Tel. 0621 5032088**Ausbildungsplätze:** 30**Wahlpflichtfächer:** Dermatologie/Gynäkologie/Neurologie/Anästhesiologie**Dauer des Praktischen Jahres:** 25.04.2005 - 25.03.2006**Pflichtfächer:** .**Innere Medizin:** Prof. Dr. Riemann, Jürgen-Ferdinand; Prof. Dr. Schuster, Stefan; Priv. Doz. Dr. med. Seidl, Karlheinz; Prof. Dr. Senges, Jochen; Prof. Dr. Uppenkamp; Priv. Doz. Dr. med. Zahn, Ralf**Chirurgie:** Priv. Doz. Dr. med. Isgro, Frank; Dr. med. Mader, Klaus; Prof. Dr. Saggau, Werner; Prof. Dr. Schönleben, Klaus**Wahlfächer:** .**Neurologie:** Priv. Doz. Dr. med. Grau, Armin**Gynäkologie:** Priv. Doz. Dr. med. Weikel, Wolfgang**Dermatologie:** Prof. Dr. Voigtländer, Volker**Anästhesiologie:** Prof. Dr. Boldt, Joachim**Konsiliarfächer:** .**Augenheilkunde:** Prof. Dr. med. Welt, Rüdiger, Tel. 0621 5033050**HNO:** Prof. Dr. Delank, Klaus-Wolfgang**Laboratoriumsmedizin:** Prof. Dr. Hellstern, Peter**Pathologie:** Prof. Dr. Bohrer, Manfred

Radiologie/Röntgendiagnostik: Priv. Doz. Dr. med. Layer, Günter
Strahlentherapie/Nuklearmedizin: Priv. Doz. Dr. med. Schnabel, Thomas
Physikalische Therapie: Priv. Doz. Dr. med. Pages, Ines-Helen
Med. Mikrobiologie und Hygiene: Prof. Dr. Höffler

Katholisches Klinikum Mainz-St Hildegardis-Krankenhaus

Hildegardstraße 2, 55131 Mainz, Tel. 06131-1470, Fax 06131-147372,
 E-Mail: oeffentlichkeitsarbeit@kkmainz.de

Geschäftsführer: Dipl.-Betriebswirt Meier, L., App. 575 1100
Studienleiter: Prof. Dr. med. Peters, F., Tel. 147222
Sekretariat: Mühlroth, D., Sprechzeiten: Mo-Fr 8-11 Uhr, Tel. 147222
Ärztlicher Direktor: Dr. med. Bartholomä, H.-J., App. 147 324
Verwaltungsdirektor: Sinss, Karl Gerhard, Tel. 147326
Ausbildungsplätze: 16

Wahlpflichtfächer: Anästhesiologie/Gynäkologie

Dauer des Praktischen Jahres: Nach alter Studienordnung: 31.10.05-30.09.06 / Nach neuer Studienordnung: 29.08.05-29.07.06

Pflichtfächer: .

Chirurgie: Prof. Dr. med. Heintz, A.; Prof. Dr. med. Mayer, E.
Innere Medizin: Prof. Dr. med. Jung, M.; Prof. Dr. med. Kortsik, C.
Wahlfächer: .

Anästhesiologie: Prof. Dr. Duda, Dorothea, St. Hildegardis-Krankenhaus, 55131 Mainz

Gynäkologie: Prof. Dr. med. Peters, F., Tel. 147222

Konsiliarfächer: .

Radiologie: Dr. med. Bartholomä, H.-J., App. 147 324

Katholisches Klinikum Mainz-St. Vincenz- und Elisabeth-Hospital

An der Goldgrube 11, 55131 Mainz, Tel. 06131-575-0, Fax 06131-575-1117,
 E-Mail: oeffentlichkeitsarbeit@kkmainz.de

Geschäftsführer: Dipl.-Betriebswirt Meier, L., App. 575 1100
Studienleiter: Prof. Dr. med. Kirschner, P., Tel. 5751800
Sekretariat: Postler, A., Sprechzeiten: Mo,Mi,Do 8-15 Uhr, Tel. 5751250
Ärztlicher Direktor: Dr. med. Bartholomä, H.J., App. 5751700
Verwaltungsdirektor: Sinss, K. G., App. 575 1190
Ausbildungsplätze: 12

Wahlpflichtfächer: Anästhesiologie/Gynäkologie/Radiologie

Dauer des Praktischen Jahres: 25.04.2005 - 25.03.2006

Pflichtfächer: .

Chirurgie: Prof. Dr. med. Kirschner, P., Tel. 5751800; Prof. Dr. med. Stahlschmidt, M.
Innere Medizin: Prof. Dr. med. Dippold, W.G.
Wahlfächer

Anästhesiologie: Dr. med. Brecher, H. J.

Gynäkologie: Prof. Dr. med. Wiest, W.

Radiologie: Dr. med. Bartholomä, H.J., App. 5751700

Konsiliarfächer: .

Rheumatologie: Prof. Dr. med. Brackertz, D.

Augenheilkunde: Dr. med. Breitkopf, J.

HNO-Heilkunde: Günther-Wirth, M. L.; Dr. med. Partheniadis, G.; Dr. med. Praetorius, H. J.

GPR gGmbH

August-Bebel-Straße 59, 65428 Rüsselsheim, Tel. 06142-881331/881831, Fax 06142-881224

Studienleiter: Dr. med. Korves

Sekretariat: Roos, Kerstin, Sprechzeiten: tägl. 7.30-12 Uhr, Tel. 06142 881831

Ärztlicher Direktor: Prof. Dr. med. von Mengden, H.J., Tel. 06142 88331

Verwaltungsdirektor: Ltd. Magistratsdirektor Burgard, Willi, Tel. 06142 881400

Ausbildungsplätze: 28

Wahlpflichtfächer: Gynäkologie/Pädiatrie/Radiologie/Anästhesiologie/Urologie/HNO

Dauer des Praktischen Jahres: Nach alter Studienordnung: 31.10.05-30.09.06
Nach neuer Studienordnung: 29.08.05-29.07.06

Pflichtfächer: .

Chirurgie: Prof. Dr. Kempf

Innere Medizin: Prof. Dr. Rossol; Prof. Dr. Rupprecht

Wahlfächer: .

Gynäkologie: Prof. Dr. Heilmann

Pädiatrie: Prof. Dr. Gehler

Radiologie: Dr. med. Wieschen

Anästhesiologie: Dr. med. Schütte

Urologie: Dr. med. Vradelis

HNO: Dr. med. Korves

Dr.-Horst-Schmidt-Kliniken GmbH, Klinikum der Landeshauptstadt Wiesbaden

Ludwig-Erhard-Straße 100, 65199 Wiesbaden, Tel. 0611-43-0, Fax 0611-432601

Studienleiter: Prof. Dr. Schmitz, Jürgen-Erik

Sekretariat: Reidl, Hannelore, Raum 27, Dr. Peter Jäger-Bildungszentrum, I.OG,
Sprechzeiten: Mo-Fr 8-12 Uhr und nach Vereinbarung, Tel. 0611 432841

Ärztlicher Direktor: Prof. Dr. Schmitz, Jürgen-Erik

Verwaltungsdirektor: Strehlau-Schwoll, Holger, Tel. 0611 432075

Ausbildungsplätze: 48

Wahlpflichtfächer: Anästhesiologie/Augenheilkunde/Dermatologie/Gynäkologie/Neurologie/Pädiatrie

Dauer des Praktischen Jahres: 25.04.2005 - 25.03.2006

Pflichtfächer: .

Innere Medizin: Prof. Dr. Ell, Christian, (ZIM II Gastro); Prof. Dr. Frickhofen, Norbert,
(ZIM III Hämato-Onkologie); Prof. Dr. Märker-Hermann, Elisabeth, (ZIM IV Rheumatologie/Nephrologie);
Prof. Dr. Sigmund, Martin, (ZIM I Kardio)

Chirurgie: PD Dr. Gamstätter, Gerhard, (Gefäßchirurgie); Prof. Dr. Lorenz, Dietmar, (Allgemein/Viszeral);
Prof. Dr. Wenda, Klaus, (Unfallchirurgie)

Wahlfächer: .

Anästhesiologie: Prof. Dr. Schmitz, Jürgen-Erik

Augenheilkunde: Prof. Dr. Steinhorst, Ulrich

Dermatologie: Prof. Dr. med. Metz, J.

Gynäkologie/Geburtshilfe: Prof. Dr. du Bois, Andreas; PD Dr. Gonser, Markus

Neurologie: Prof. Dr. Hamann, Gerhard F.

Pädiatrie: Prof. Dr. Albani, Michael

Konsiliarfächer: .

Labormedizin: Dr. med. Volmer, Gabriele

Pathologie: Prof. Dr. Fissler-Eckhoff, Annette

Radiologie: Prof. Dr. Weigand, Hanfried

Stadtkrankenhaus Worms gGmbH

Gabriel-von-Seidl-Straße 81, 67550 Worms, Tel. 06241-501-0, Fax 06241-5014600

Studienleiter: Prof. Dr. Skopnik, Heino, Tel. 06241 501 360001; Prof. Dr. Skopnik, Heino

Sekretariat: Bauer, Ursula, Raum 029/8.OG, Sprechzeiten: Mo-Fr 8-12 Uhr, Tel. 06241 5014520

Ärztlicher Direktor: Dr. med. Orth, Joachim

Verwaltungsdirektor: Haas, Friedrich, Tel. 06241 5013300

Ausbildungsplätze: 27

Wahlpflichtfächer: Gynäkologie/Pädiatrie/Urologie/Orthopädie/Anästhesiologie

Dauer des Praktischen Jahres: Nach alter Studienordnung: 31.10.05-30.09.06 Nach neuer Studienordnung: 29.08.05-29.07.06

Pflichtfächer: .

Innere Medizin: Prof.Dr.med. Beckh, Karl-Heinz, Tel. 06241 5013300 01; Priv. Doz. Dr. med. Jung, Jens

Chirurgie: Prof. Dr. Bindewald, Hartmut; Prof. Dr. Klapp, Friedrich

Wahlfächer: .

Anästhesiologie: Dr. Herrmann, G., Tel. 06241 5013380 81

Gynäkologie: Prof. Dr. Hitschold, Thomas

Orthopädie: Dr. med. Orth, Joachim

Pädiatrie: Prof. Dr. Skopnik, Heino

Urologie: Prof. Dr. Hofmockel, Georg

Konsiliarfächer: .

Radiologie: Dr. med. Adolph, Jürgen

Pathologie: Prof. Dr. Grouls, Volker; PD Dr. Wiechen, Kai,
Stadtkrankenhaus Worms gGmbH, Institut für Pathologie u. Tumordiagnostik,
Gabriel-von-Seidl-Straße 81, 67550 Worms, Tel. 06241 5014050

Krankenhaus der Barmherzigen Brüder, Trier

Nordallee 1, 54292 Trier, Tel. 0651-2080, Fax 0651-2081299

Studienleiter: Prof.Dr.med. Boesken, W.H., Tel. 0651 2082721

Sekretariat: Haas, Eva, Raum Zi.30, Sprechzeiten: Mo-Fr 8-12 und 13.30-16 Uhr, Tel. 0651 2081206 07

Ärztlicher Direktor: Prof.Dr.med. Busch, H.P.

Verwaltungsdirektor: Dr. Merschbächer, G., Tel. 0651 2081206

Ausbildungsplätze: 29

Wahlpflichtfächer: Augenheilkunde/Neurologie/Orthopädie/Anästhesiologie/Radiologie

Dauer des Praktischen Jahres: Nach alter Studienordnung: 31.10.05-30.09.06 Nach neuer Studienordnung: 29.08.05-29.07.06

Pflichtfächer: .

Innere Medizin: Prof.Dr.med. Boesken, W.H., Tel. 0651 2082721; Dr. med. Ganster;

Dr. med. Hauptmann; Dr. med. Jochum; Prof. Dr. Kölbel; Dr. med. Vogt

Chirurgie: Prof. Dr. Bettag; Dr. med. Junge; Dr. med. Müller; Priv. Doz. Dr. med. Ockert

Wahlfächer: .

Augenheilkunde: Dr. med. Press; Prof. Dr. Wenzel

Neurologie: Dr. med. Bohnert

Orthopädie: Dr. med. Hopf

Anästhesiologie: Dr. med. Deller

Radiologie: Prof.Dr.med. Busch, H.P.

Konsiliarfächer

Pathologie: Dr. med. Hinkeldey; Prof. Dr. Kriegsmann; Dr. med. Otto

Urologie: Prof. Dr. Neisius

Mutterhaus der Borromäerinnen

Feldstraße 16, 54290 Trier, Tel. 0651-947-0, Fax 0651-74215

Studienleiter: Prof.Dr.med. Clemens, Michael, Tel. 0651 9472376**Sekretariat:** Schmitt, Margret, Raum 778, Studiengeschoß, Sprechzeiten: Mo-Do 8-16, Fr 8-14 Uhr, Tel. 0651 9472321**Ärztlicher Direktor:** Priv. Doz. Dr. med. Sigmund, Günther**Geschäftsführer:** Lunkenheimer, Ralf, Tel. 0651 9472329**Ausbildungsplätze:** 28**Wahlpflichtfächer:** Gynäkologie/HNO/Pädiatrie/Orthopädie/Radiologie/Anästhesiologie**Dauer des Praktischen Jahres:** 25.04.2005 - 25.03.2006**Pflichtfächer:** .**Innere Medizin:** Priv. Doz. Dr. med. Brachtel, Dirk; Prof.Dr.med. Clemens, Michael, Tel. 0651 9472376; Dr. med. Dany, Christoph; Prof. Dr. Schürmeyer, Thomas H.**Chirurgie:** Prof. Dr. Decker, Pan; Dr. med. Doletschek, Christian; Dr. med. Rick, Markus; Priv. Doz. Dr. med. Sigmund, Günther**Wahlfächer:** .**Anästhesiologie:** Dr. med. Kunitz, Oliver**Gynäkologie/Geburtshilfe:** Prof. Dr. Hanker, Jürgen**HNO:** Dr. med. Schwerdtfeger, Friedrich Peter**Kinderheilkunde:** Prof. Dr. Rauh, Wolfgang**Orthopädie:** Dr. med. Schmitz, Bernhard; Dr. med. Vogel, Jochen**Radiologie:** Dr. med. Dornoff, Wolfgang; Priv. Doz. Dr. med. Sigmund, Günther; Dr. med. Trampert, Ludwin**Konsiliarfächer:** .**Augenheilkunde:** Dr. med. Ellerhorst, Bernd**Geriatric:** Prof. Dr. Hardt, Roland**Kinder- und Jugendpsychiatrie:** Priv. Doz. Dr. med. Marcus, Alexander**Neurologie:** Dr. med. Stolz, Lienhard**Palliativmedizin/Schmerztherapie:** Dr. med. Fischer, Lorenz**Pathologie:** Prof. Dr. Dr. med. Kriegsmann, Jörg**Pfalzlinikum Klingenmünster****Studienleiter:** Dr. Schnütgen, Weinstr.100, 76889 Klingenmünster, Tel. 06349 900121**Sekretariat:** Krämer, Frau, Tel. 06349 900 2106**Ärztlicher Direktor:** Prof. Dr. Steinberg, Reinhard**Ausbildungsplätze:** 5**Wahlpflichtfach:** Psychiatrie**Dauer des Praktischen Jahres:** 25.04.2005 - 25.03.2006**Pflichtfächer:** Im Westpfalzlinikum Kaiserslautern**Wahlfach:** .**Psychiatrie:** Prof. Dr. Steinberg, Reinhard**Konsiliarfächer:** Im Westpfalzlinikum Kaiserslautern**St. Josefs-Hospital Wiesbaden**

Solmsstr. 15, 65189 Wiesbaden

Studienleiter: Prof. Dr. med. Hoffmann, Gerald, Chefarzt d. Frauenklinik St. Josefs-Hospital, Wiesbaden, Solmsstr. 15, 65189 Wiesbaden, Tel. 0611 177 1500**Sekretariat:** Fechner, Tel. 0611 1771500**Ärztlicher Direktor:** Prof. Dr. med. Hoffmann, Gerald,

Chefarzt d. Frauenklinik St. Josefs-Hospital, Wiesbaden, Solmsstr. 15, 65189 Wiesbaden, Tel. 0611 177 1500

Ausbildungsplätze: 8**Wahlpflichtfächer:** Radiologie/Orthopädie/Gynäkologie/Anästhesiologie**Dauer des Praktischen Jahres:** 25.04.2005 - 25.03.2006

Zentrale Einrichtungen des Klinikums

Tumorzentrale Rheinland Pfalz

Am Pulverturm 13, 55101 Mainz, Tel. 06131-17-3001, Fax 06131-17-6607

Apotheke

Langenbeckstraße, 55131 Mainz, Tel. 06131-17-7209, E-Mail: kraemer@apotheke.klinik.uni-mainz.de

Öffnungszeiten: Mo-Do: 07.30-15.30, Fr: 07.30-14.00

Betriebsärztliche Dienststelle

Klinik: Kilianweg, Tel. 06131-17-2896, Fax 06131-17-6670,

E-Mail: andres@betriebsarzt.klinik.uni-mainz.de

Transfusionszentrale

Hochhaus Augustusplatz, Geb. 905, 55131 Mainz, Tel. 06131-17-3210, Fax 06131-17-6651

Direktor: Dr. med. Hitzler, Walter E., Hochhaus Augustusplatz, Geb. 905, 55131 Mainz, Tel. 17 3211

Sekretariat: Wilhelm, Irmgard, Raum 206, Hochhaus Augustusplatz, Geb. 905, 55131 Mainz, Tel. 17 3210

Oberärztin: Dr. med. Kunz-Kostomanolakis, Marika, Hochhaus Augustusplatz, Geb. 905, 55131 Mainz, Tel. 17 4402

Wiss. Mitarbeiterinnen/Mitarbeiter: Abdolhosseini, Ezzet, Hochhaus Augustusplatz, Geb. 905, 55131 Mainz, Tel. 17 3218; Dr. Braisch, Monika, Hochhaus Augustusplatz, Geb. 905, 55131 Mainz, Tel. 17 3218; Dr. med. Britten, Cedrik, Hochhaus Augustusplatz, Geb. 905, 55131 Mainz, Tel. 173218; Dr. Maccagno, Giancarlo, Hochhaus Augustusplatz, Geb. 905, 55131 Mainz, Tel. 17 3203; Dr. rer. nat. Pees, Klaus-Jürgen, Hochhaus Augustusplatz, Geb. 905, 55131 Mainz, Tel. 17 3093; Rjasanow, Anatoli, Hochhaus Augustusplatz, Geb. 905, 55131 Mainz, Tel. 17 3210; Dipl.-Biol. Runkel, Stefan, Raum 209, Hochhaus Augustusplatz, Geb. 905, 55131 Mainz, Tel. 17 3214; Dr. med. Thierbach, Jutta, Hochhaus Augustusplatz, Geb. 905, 55131 Mainz, Tel. 17 3218; Wolf, Sieglinde, Ärztin, Hochhaus Augustusplatz, Geb. 905, 55131 Mainz, Tel. 17 3218; Dr. med. Wullenweber, Ute, Hochhaus Augustusplatz, Geb. 905, 55131 Mainz, Tel. 17 3218

Staatliche Schule für Physiotherapie am Klinikum der Johannes Gutenberg-Universität Mainz

Am Pulverturm 13, 55101 Mainz, Tel. 06131-17-7138, E-Mail: sekretariat@spt.klinik.uni-mainz.de

Ärztlicher Leiter: Univ.-Prof. Dr. Weilemann, L.S., Tel. 17 3876

Ausbildungsleiter: Uebele, Michael

Sekretariat: Wagner, Marlene, Tel. 17 7138

Kinderkrankenpflegeschule des Klinikums der Johannes Gutenberg-Universität Mainz

Am Pulverturm 13, 55101 Mainz, Tel. 06131-17-2774, E-Mail: heibutzki@kkps.klinik.uni-mainz.de

Ltd. Lehrkraft für Pflegeberufe: Heibutzki, Elfriede, Tel. 17 3220

Sekretariat: Tamme, Gabriele, Tel. 17 2774

Krankenpflegeschule und Schule für Krankenpflegehilfe des Klinikums der Johannes Gutenberg-Universität Mainz

Am Pulverturm 13, 55101 Mainz, Tel. 06131-17-3255, Fax 06131-17-3408,

E-Mail: becker@kps.klinik.uni-mainz.de

Ltd. Lehrkraft für Pflegeberufe: Becker, Rosl, Tel. 17 3212

Sekretariat: Riedel, Christa, Tel. 17 3255

Staatliche Lehranstalt für Medizinisch-Technische-Assistenten (Zweig: Laboratoriumsausbildung)

Obere Zahlbacher Str. 67, 55101 Mainz, Tel. 06101-17-7166, Fax 06101-17-3431

Ärztlicher Leiter: Dr. med. Hitzler, W.E., Tel. 17 7166

Ltd. Lehrkraft: Carow-Barthelmes, Claudia M., Tel. 17 3964

Sekretariat: Martens, Simone, Tel. 17 7166

Staatliche Lehranstalt für Logopäden am Klinikum der Johannes Gutenberg-Universität

Am Pulverturm 13, 55101 Mainz, Tel. 06131-17-3251, Fax 06131-17-5542, E-Mail: tbrauer@uni-mainz.de

Ltd. Lehrkraft: Brauer, Thomas, Tel. 17 3249

Sekretariat: Brüggemann, Karin, Tel. 17 3251

Staatlich anerkannte Schule für Diätassistenten am Klinikum der Johannes Gutenberg-Universität Mainz

Langenbeckstraße 1, 55131 Mainz, Tel. 06131-17-7235, Fax 06131-17-5582

Ärztlicher Leiter: Univ.-Prof. Dr. Galle, Peter R., Tel. 17 7275

Ltd. Lehrkraft: Prinz, Annemarie, Tel. 17 5355

Sekretariat: Martens, Sigrid, Tel. 17 7235

Hebammenschule des Klinikums der Johannes Gutenberg-Universität Mainz

Langenbeckstraße 1, 55101 Mainz, Tel. 06131-17-3904

Ltd. Lehrkraft: Wolf, Monika, Tel. 17 3904

Sekretariat: Blaufuß, Margot, Tel. 17 3902

Staatlich anerkannte Lehranstalt für Medizinisch-Technische Radiologieassistenten

Langenbeckstraße 1, 55131 Mainz, Tel. 06131-17-3572, Fax 06131-17-6664,

E-Mail: schule@radiologie.klinik.uni-mainz.de

Ärztlicher Leiter: Univ.-Prof. Dr. Thelen, M., Tel. 17 7370

Ltd. Lehrkraft: Kolb, Johanna, Tel. 17 3168

Sekretariat: Ambach, Veronika, Tel. 17 3168

Fachbereich 04 - Medizin

Physik

Dringend empfohlene Unterrichtsveranstaltungen

Begleitseminar zum physikalischen Praktikum für Mediziner, Zahnmediziner und Pharmazeuten (A); Seminar; 2 SWS;

Di	16:00 - 18:00	Audi Max	Palberg, Th. Jakob, G.; Jourdan, M.
Fr	10:00 - 12:00	Audi Max	Palberg, Th. Jakob, G.; Jourdan, M.

Anatomie (für Studierende der Medizin und Zahnmedizin)

Unterrichtsveranstaltung mit Leistungsnachweis

Kurs der Makroskopischen Anatomie für Studierende der Humanmedizin zusammen mit Seminar Anatomie mit klinischem Bezug; Kurs; 8 SWS; Schein; Parallelveranstaltungen A und B, Gesamtleitung: Herr Univ.-Prof. Dr. Konerding;

jede Woche Mo-Do	12:30 - 15:30	Präpariersaal I und II	Konerding, M.A.
Kurs/Seminar A: Mo, Mi, Beginn: 02.11.2005,			
Vorbesprechung 02.11.2005, 12:30 Uhr bis 13:30 Uhr HS 19; Leitung: Univ.-Prof. Dr. Konerding;			
Kurs/Seminar B: Di, Do, Beginn: 03.11.2005, Vorbesprechung 03.11.2005, 12:30 Uhr bis 13:30 Uhr HS 19; Leitung: HSD Dr. Spessert			Leube, R. Spessert, R.; Windoffer, R.; wiss.Mitarbeiter

Anatomische Seminare Gruppen A - J

Seminar; 2 SWS; Schein; Neuroanatomie;

Zeit/Ort n.V.

N., N.

Seminarraum I oder II / Einteilung zu den Seminaren u. 1. Termin im Aushang

Anatomische Seminare Gruppen A-J

Seminar; 1,5 SWS; Schein; Neuroanatomie; Seminarraum I oder II /

Einteilung zu den Seminaren u. 1. Termin im Aushang

N., N.

Integriertes Seminar Anatomie mit klinischen Fächern

Seminar; 1 SWS; Schein; Neuroanatomie; Seminarraum I oder II / Einteilung zu den Seminaren u. 1. Termin im Aushang

N., N.

Kurs der Mikroskopischen Anatomie für Studierende der Zahnmedizin

Kurs; 6 SWS; Schein; jede Woche Mo, Fr, 13:30 - 15:30, Kursraum; Beginn: 31.10.2005, 03 544 - Sonderbau (SB II)

Reuss, S.

Dringend empfohlene Unterrichtsveranstaltungen

Anatomie II für Zahnmediziner

Vorlesung; 3 SWS; Mo, 12:15 - 13:00, Hs 19; jede Woche Di, Mi, 13:15 - 14:00, Hs 19; ab 2.11.2005

Müller, Th.

Anatomie III für Zahnmediziner (Nervensystem)

Vorlesung; 1 SWS;

Mo 17:15 - 18:00

Hs 19

Müller, Th.

ab 7.11.2005

Begleitvorlesung zum Präparierkurs

Vorlesung; 8 SWS; jede Woche Mo-Do, 8:15 - 10:00, Hs 19; ab 2.11.2005

Konerding, M.A.

Leube, R.

Müller, Th.; Schulte, E.; Spessert, R.; Stofft, E.

Entwicklungsgeschichte für Zahnmediziner

Vorlesung; 2 SWS; Di, 8:15 - 10:00, P 204; ab 8.11.2005

N., N.

Histologie für Zahnmediziner (kursbegleitende Vorlesung)

Vorlesung; 2 SWS;

Mi 08:15 - 10:00

Hs 16

Reuss, S.

ab 2.11.2005

Histologie und Zellbiologie für Mediziner

Vorlesung; 2 SWS; Fr, 8:15 - 10:00, Hs 19; ab 4.11.2005

Leube, R.

Windoffer, R.

Wahlunterrichtsveranstaltungen**Anatomie im Röntgenbild (für Studierende der Vorklinik)**

Vorlesung; 2 SWS; Fr, 13:00 - 15:00, Hs 19; ab 4.11.2005

Rieker, O.

Anleitung zu wissenschaftlichen Arbeiten am Anatomischen Institut Institutes

AWA; 2 SWS; Zeit und Raum n.V.

Dozenten des Anatomischen

Bau und Funktion des menschlichen Körpers - Erstsemestertutorium

Tutorium; 3 SWS; Zeit und Raum n.V.

Reuss, S.

Tutoren

Seminar für Doktoranden

Seminar; 2 SWS; Zeit und Raum n.V.

Dozenten des Anatomischen Institutes

Workshop Anatomie fürs Internet [WAI]

Kurs; 2 SWS; mit Teilnahmebestätigung; Fr, 12:00 - 14:00, KR 1; ab 4.11.2005; ZDV

Jastrow, H.

Physiologie und Pathophysiologie**Unterrichtsveranstaltung mit Leistungsnachweis****Praktikum der Physiologie für Studierende der Medizin (gemäß alter ÄAppO)**Praktikum; 6,5 SWS; Schein; Vorbesprechung: 31.10.2005, 10:45 Uhr, Hs 19;
Beginn 02./03.11.2005; Klausuren: 02.12.2005, 13.01. und 17.02.2006;

Mo, Mi 14:00 - 17:30

PR A-F

Vaupel, P.

Bickes-Kelleher, D.; Böhmer, G.; Leßmann, V.; Luhmann, H.; Müller-Klieser, W.;
Thews, O.; Treede, R.-D.; Walenta, S.; Zander, R.; mit Wiss. Mitarbeitern

Di, Do 14:00 - 17:30

PR A-F

siehe oben

Praktikum der Physiologie für Studierende der Medizin (gemäß neuer ÄAppO)Praktikum; 5,5 SWS; Schein; Vorbesprechung: 31.10.2005, 10:45 Uhr, Hs 19;
Beginn 02./03.11.2005; Klausuren: 02.12.2005, 13.01. und 17.02.2006;

Mo, Mi 14:00 - 17:00

PR A-F

Vaupel, P.

Bickes-Kelleher, D.; Böhmer, G.; Leßmann, V.; Luhmann, H.; Müller-Klieser, W.;
Thews, O.; Treede, R.-D.; Walenta, S.; Zander, R.; mit Wiss. Mitarbeitern

Di, Do 14:00 - 17:00

PR A-F

siehe oben

Unsere Buchhandlung**Gutenberg Buchhandlung
Dr. Kohl**

An der Universität · Saarstraße 21 · 55122 Mainz

<http://www.gutenbergbuchhandlung.de> · info@uni.gutenbergbuchhandlung.de

Praktikum der Physiologie für Studierende der Zahnmedizin

Praktikum; 8 SWS; Schein; mit Seminar im Anschluß an das Praktikum
(16:00-17:00 Uhr; 2 SWS); Vorbesprechung: 31.10.2005, 10:45 Uhr, Hs 19;
Beginn: 02./03.11.2005; Klausuren: 02.12.2005, 13.01. und 17.02.2006;

Mo, Mi 14:00 - 18:15 PR A-F Vaupel, P.
Bickes-Kelleher, D.; Böhmer, G.; Leßmann, V.; Luhmann, H.; Müller-Klieser, W.;
Thews, O.; Treede, R.-D.; Walenta, S.; Zander, R.; mit Wiss. Mitarbeitern

Di, Do 14:00 - 18:15 PR A-F siehe oben

Seminar der Physiologie für Studierende der Medizin (gemäß alter ÄAppO)

Seminar; 3 SWS; Schein; Vorbesprechung: 31.10.2005, 10:15 Uhr, Hs 19;
Beginn: 02./03.11.2005; Klausuren: 02.12.2005, 13.01. und 17.02.2006;

Mo, Mi 11:15 - 12:45 Raum n.V. Vaupel, P.
Bergeler, J.; Bickes-Kelleher, D.; Böhmer, G.; Leßmann, V.; Luhmann, H.; Magerl, W.;
Müller-Klieser, W.; Thews, O.; Treede, R.-D.; Walenta, S.; Zander, R.

Seminar 1: Seminar der Physiologie für Studierende der Medizin (gemäß

neuer ÄAppO); Seminar; 2 SWS; Schein; Vorbesprechung: 31.10.2005, 10:45
Uhr, Hs 19; Beginn: 02./03.11.2005; Klausuren 02.12.2005, 13.01. und
17.02.2006;

Mo, Mi 17:00 - 18:15 PR A-F Vaupel, P.
Bergeler, J.; Bickes-Kelleher, D.; Böhmer, G.; Leßmann, V.; Luhmann, H.; Magerl, W.;
Müller-Klieser, W.; Thews, O.; Treede, R.-D.; Walenta, S.; Zander, R.

Di, Do 17:00 - 18:15 PR A-F siehe oben

Seminar 2: Integriertes Seminar der Physiologie mit klinischen Fächern

(gemäß neuer ÄAppO); Seminar; 3 SWS; Schein; Vorbesprechung: 31.10.2005,
10:15 Uhr, Hs 19; Beginn: 02./03.11.2005; Klausuren: 02.12.2005, 13.01.
und 17.02.2006;

Mo, Mi 11:15 - 12:45 Raum n.V. Vaupel, P.
Bergeler, J.; Bickes-Kelleher, D.; Böhmer, G.; Leßmann, V.; Luhmann, H.; Magerl, W.;
Müller-Klieser, W.; Thews, O.; Treede, R.-D.; Walenta, S.; Zander, R.

Di, Do 11:15 - 12:45 Raum n.V. siehe oben

Seminar 3: Seminar der Physiologie mit klinischem Bezug (gemäß neuer

ÄAppO); Seminar; 1,5 SWS; Schein; Vorbesprechung: 31.10.2005, 10:15 Uhr,
Hs 19; Beginn: 02./03.11.2005; Klausuren: 02.12.2005, 13.01. und
17.02.2006;

Mi 13:45 - 15:30 Raum n.V. Vaupel, P.
Bergeler, J.; Bickes-Kelleher, D.; Böhmer, G.; Leßmann, V.; Luhmann, H.; Magerl, W.;
Müller-Klieser, W.; Thews, O.; Treede, R.-D.; Walenta, S.; Zander, R.

Do 13:45 - 15:30 Raum n.V. siehe oben

Kursus der Physiologie für Studierende der Pharmazie

Praktikum; 4,5 SWS; Schein; in zwei Parallelkursen; Mi, 13:00 - 16:30, PR
A-F

Müller-Klieser, W.
Thews, O.
Walenta, S.
Zander, R.; mit Wiss. Mitarbeitern

Kursus der Physiologie für Studierende der Biologie

Kurs; 4,5 SWS; Schein; in zwei Parallelkursen; Mi, 13:00 - 16:30, PR A-F

Müller-Klieser, W.
Thews, O.
Walenta, S.; Zander, R.; mit Wiss. Mitarbeitern

Grundlagen der Anatomie u. Physiologie für Studierende der

Biomedizinischen Chemie II; Vorlesung; 2 SWS; Schein; Di, 13:00 - 14:30,
Hs 22

Müller-Klieser, W.
Thews, O.
Walenta, S.

Pathophysiologie für Studierende der Biomedizinischen Chemie II

Vorlesung; 2 SWS; Schein; Do, 13:00 - 14:30, SR Pharmazie

Müller-Klieser, W.
Thews, O.
Walenta, S.

Dringend empfohlene Unterrichtsveranstaltungen

Physiologie des Menschen, Teil I

Vorlesung; 5 SWS; Mo-Fr, 10:15 - 11:00, Hs 19; ab 02.11.2005

Müller-Klieser, W.

Thews, O.

Vaupel, P.; Zander, R.

Böhmer, G.

Physiologie für Psychologen, Teil I

Vorlesung; 2 SWS; GLV, VD; Fr, 14:15 - 15:45, 03-428; ab 04.11.2005

Müller-Klieser, W.

Thews, O.

Walenta, S.

Grundlagen der Anatomie u. Physiologie für Studierende der Pharmazie II

Vorlesung; 2 SWS; Di, 13:00 - 14:30, Hs 22

Müller-Klieser, W.

Thews, O.

Walenta, S.

Grundlagen der Anatomie u. Physiologie für Studierende der Biologie II

Vorlesung; 2 SWS; Di, 13:00 - 14:30, Hs 22

Müller-Klieser, W.

Thews, O.

Walenta, S.

Grundlagen der Anatomie u. Physiologie für Studierende der Medizinischen

Informatik II; Vorlesung; 2 SWS; Di, 13:00 - 14:30, Hs 22

Müller-Klieser, W.

Thews, O.

Walenta, S.

Pathophysiologie für Studierende der Pharmazie II

Vorlesung; 2 SWS; Do, 13:00 - 14:30, SR Pharmazie

Müller-Klieser, W.

Thews, O.

Walenta, S.

Pathophysiologie für Studierende der Biologie II

Vorlesung; 2 SWS; Do, 13:00 - 14:30, SR Pharmazie

Müller-Klieser, W.

Thews, O.

Walenta, S.

Wahlunterrichtsveranstaltungen

Anleitung zum wissenschaftlichen Arbeiten

AWA; ganztägig, in den Arbeitsgruppen

Bickes-Kelleher, D.

Böhmer, G.

Leßmann, V.; Luhmann, H.; Müller-Klieser, W.; Thews, O.; Treede, R.-D.; Vaupel, P.;

Walenta, S.; Zander, R.

Kolloquium der Physiologie und Pathophysiologie

Kolloquium; 2 SWS; von der Bezirksärztekammer Rheinhessen akkreditierte Fortbildungsveranstaltung; Di, 18:15 - 19:45, SR III; siehe besondere Ankündigung

Mitarbeiter des Instituts und Gäste

Pathophysiologie solider Tumoren

Seminar; 2 SWS; ben. Schein; Wahlfach-Veranstaltung für Studierende des 4. Fachsemesters; Zeit und Ort: siehe besondere Ankündigung (<http://www.physiologie.uni-mainz.de>)

Bickes-Kelleher, D.

Müller-Klieser, W.

Vaupel, P.

Walenta, S.

Klinische Physiologie

Seminar; 2 SWS; ben. Schein; Wahlfach-Veranstaltung für Studierende des 4. Fachsemesters; begrenzte Teilnehmerzahl; Zeit und Ort: siehe besondere Ankündigung

Zander, R.

Thews, O.

Neurowissenschaften: Molekulare, zelluläre und klinische Aspekte

Seminar; 2 SWS; ben. Schein; Wahlfach-Veranstaltung für Studierende des 3. Fachsemesters; benotete Klausur (Zeit n.V.); Ort: Anatomisches Institut; Fr, 15:15 - 16:45, SR I

Spessert, R.

Behl, Ch.

Greffrath, W.

Kröger, S.

Leßmann, V.; Leube, R.; Luhmann, H.; Pietrzik, C.; Reuss, S.; Treede, R.-D.;

Windoffer, R.; Wolfrum, U.

Ringvorlesung für Mitglieder des Graduiertenkollegs

„Entwicklungsabhängige und krankheitsinduzierte Modifikationen im Nervensystem“ (in englisch); Vorlesung; 2 SWS; Vorlesungsprogramm und weitere Informationen auf der website des GRK <http://www.neurogrk.medicin.uni-mainz.de/>; Do, 8:30 - 10:00, Raum n.V.; siehe website des GRK

Luhmann, H.

Bartenstein, P.

Behl, Ch.

Dieterich, M.

Förstermann, U.

Kröger, S.

Leube, R.; Lüddens, H.; Rösch, F.; Stoeter, P.; Technau, G.; Treede, R.-D.;

Trotter, J.; Wolfrum, U.

- Seminar zur Neurobiologie des Schmerzsinns
Seminar; 2 SWS; Beginn: 31.10.2005; Mo, 18:30 - 20:00, SR IV
Einführung in die molekulare und zelluläre Neurobiologie
Vorlesung; 2 SWS; Ort: SB I, Seminarraum 16; Fr, 10:15 - 11:45, Raum n.V.
- Neurobiologisches Kolloquium
Kolloquium; 1 SWS; jede 2. Woche Mi, 17:15 - 19:00, Hs Hautklinik; siehe besondere Ankündigung
- Treede, R.-D.
mit Wiss. Mitarbeitern
Kröger, S.
Leßmann, V.
Luhmann, H.; Trotter, J.
Kempfski, O.
Dieterich, M.
Perneczky, A.
Goebel, H.H.; Treede, R.-D.; Wallenfang, Th.

Physiologische Chemie und Pathobiochemie

Unterrichtsveranstaltung mit Leistungsnachweis

- Seminar Biochemie/Molekularbiologie [für Studierende der Medizin gemäß
ÄAppO vom 27.06.2002]; Seminar; 2 SWS; Schein; Parallelkurse; Mo - Do
13.00 - 15.15; Seminarräume SB 1; Anmeldetermine beachten!
Breter, H.-J.; Kröger, S.; Lutz, B.; Moosmann, B.; Müller, W.E.G.; Pietrzik, C.; Schröder,
H.-Ch.; Weggen, S.; Zechel, Ch.
- Praktikum Biochemie/Molekularbiologie [für Studierende der Medizin gemäß
ÄAppO vom 27.06.2002 und für Studierende der Zahnmedizin]; Praktikum; 5,5
SWS; Schein; Parallelkurse; Mo - Do 13.00 - 18.15; Praktikumsräume SB 1;
Anmeldetermine beachten!
Kröger, S.; Lutz, B.; Moosmann, B.; Müller, W.E.G.; Pietrzik, C.; Schröder, H.-Ch.;
Weggen, S.; Zechel, Ch.
- Seminar Biochemie mit klinischem Bezug [für Studierende der Medizin gemäß
ÄAppO vom 27.06.2002]; Seminar; 2 SWS; Schein; Parallelkurse; Mo - Do
8.15 - 9.45; Seminarräume SB 1; Anmeldetermine beachten!
Breter, H.-J.; Kröger, S.; Lutz, B.; Moosmann, B.; Müller, W.E.G.; Schröder, H.-Ch.;
Pietrzik, C.; Weggen, S.; Zechel, Ch.
- Integriertes Seminar Biochemie (mit klinischen Fächern) [für Studierende
der Medizin gemäß ÄAppO vom 27.06.2002] zugleich Seminar Biochemie [für
Studierende der Medizin gemäß ÄAppO in der Fassung der Bekanntmachung vom
14.07.1987, zul. geändert durch Artikel 8 des Gesetzes vom 27.04.2002];
Seminar; 3 SWS; Schein; Parallelkurse; Mo - Do 15.30 - 18.30;
Seminarräume SB 1; Anmeldetermine beachten!
Moosmann, B.; Müller, W.E.G.; Pietrzik, C.; Schröder, H.-Ch.; Weggen, S.; Zechel,
Ch.; sowie Dozenten der klinisch-theoretischen Institute und der Kliniken
- Pathobiochemie ausgewählter Erkrankungen [für Studierende der Medizin
gemäß ÄAppO vom 27.06.2002]; Vorlesung; 2 SWS; ben. Schein; Wahlfach; Fr
13.00 - 14.30; Seminarräume SB 1; Vorbereitungsstermin beachten!
Breter, H.-J.; Kröger, S.; Lutz, B.; Moosmann, B.; Müller, W.E.G.; Pietrzik, C.; Schröder,
H.-Ch.; Weggen, S.; Zechel, Ch.
- Neurowissenschaften: Molekulare, zelluläre und klinische Aspekte
Seminar; 2 SWS; ben. Schein; Wahlfach; Fr 15.15 - 16.45; Anatomisches
Institut, SR I; Vorbereitungsstermin beachten!
Kröger, S.; Leßmann, V.; Leube, R.; Pietrzik, C.; Spessert, R.; Treede, R.-D.; Trotter, J.;
Windoffer, R.
- Praktikum der Physiologischen Chemie (F1) [für Studierende der Biologie]
Praktikum; 8 SWS; Schein; Blockpraktikum während der vorlesungsfreien
Zeit; Vorbereitungsstermin beachten!
Breter, H.-J.; Kröger, S.; Lutz, B.; Moosmann, B.; Müller, W.E.G.; Pietrzik, C.; Schröder,
H.-Ch.; Weggen, S.; Zechel, Ch.

Werte schaffen durch Innovation

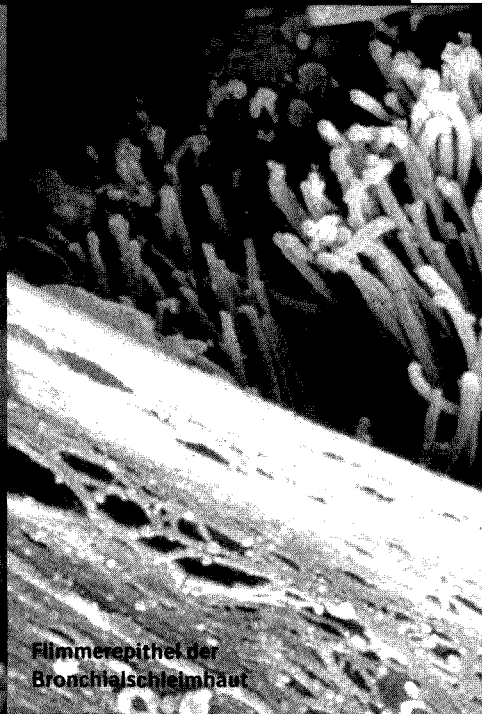

Flimmerepithel der
Bronchialschleimhaut

**So lange es Menschen gibt, wird es Krankheiten geben.
So lange es Krankheiten gibt, werden wir gegen sie kämpfen.**

Für Boehringer Ingelheim ist der Erfolg als pharmazeutisches Unternehmen gleichbedeutend mit der Einführung wirklich innovativer Präparate. Ein Beispiel hierfür ist die kontinuierliche Unterstützung von Forschungsinitiativen an der Universität Kapstadt in Südafrika. Die Forschung ist unsere treibende Kraft. Mit mehr als 34.000 Mitarbeitern weltweit und einer über einhundertjährigen Erfahrung wollen wir die Aussichten auf ein gesünderes Leben verbessern.

www.boehringer-ingelheim.de



**Boehringer
Ingelheim**

Praktikum der Physiologischen Chemie (F2) [für Studierende der Biologie] Praktikum; gantztägig nach Vereinbarung mit den Dozenten; Zeit und Raum n.V.	Dozenten des Instituts Arendes, J. Behl, Ch. Breter, H.-J.; Kröger, S.; Lutz, B.; Moosmann, B.; Müller, W.E.G.; Pietrzik, C.; Schröder, H.-Ch.; Weggen, S.; Zechel, Ch.
---	---

Dringend empfohlene Unterrichtsveranstaltungen

Physiologische Chemie I [für Studierende der Medizin, Zahnmedizin und Biologie]; Hauptvorlesung; 5 SWS; Mo - Fr 11.15 - 12.00; Hs 19	Dozenten des Instituts Arendes, J. Behl, Ch.; Breter, H.-J.; Kröger, S.; Lutz, B.; Moosmann, B.; Müller, W.E.G.; Pietrzik, C.; Schröder, H.-Ch.; Weggen, S.; Zechel, Ch.
Physiologische Chemie II (Spezielle Kapitel) [für Studierende der Medizin, Zahnmedizin und Biologie]; Vorlesung; 5 SWS; Zusammenstellung individuell aus den angebotenen Wahlunterrichtsveranstaltungen; Anmeldetermine beachten!	Dozenten des Instituts Arendes, J. Behl, Ch. Breter, H.-J. Kröger, S.; Lutz, B.; Moosmann, B.; Müller, W.E.G.; Pietrzik, C.; Schröder, H.-Ch.; Weggen, S.; Zechel, Ch.
Ausgewählte Kapitel der Physiologischen Chemie [für Examenskandidatinnen und -kandidaten der Zahnmedizin]; Seminar; 4 SWS; Zusammenstellung individuell aus den angebotenen Wahlunterrichtsveranstaltungen; Anmeldetermine beachten!	Dozenten des Instituts Arendes, J. Behl, Ch. Breter, H.-J. Kröger, S.; Lutz, B.; Moosmann, B.; Müller, W.E.G.; Pietrzik, C.; Schröder, H.-Ch.; Weggen, S.; Zechel, Ch.

Wahlunterrichtsveranstaltungen

Wissenschaftliches Kolloquium des Instituts für Physiologische Chemie und Pathobiochemie [für Studierende der Medizin, Zahnmedizin und Biologie sowie für Hörer anderer Fachbereiche]; Kolloquium; 2 SWS; Termine und Vortragende werden durch Aushang bekannt gegeben; Mi 12.15 - 13.30	Dozenten des Instituts und Gäste Behl, Ch. Clement, A.
Moderne Methoden der biomedizinischen Forschung: Von Chips, FRET und MALDI-TOF (mit Demonstrationen) [für Studierende der Medizin, Biologie, Chemie und Pharmazie]; Seminar; 1 SWS; Beginn: siehe Aushang bzw. Homepage des Instituts	Lutz, B.
Molekularbiologie mariner Organismen: Evolution, Biotechnologie (mit Demonstrationen); Seminar; im Rahmen des BMBF-Kompetenzzentrums „BIOTECmarin“ (Center of Excellence); Beginn: siehe Aushang bzw. Homepage des Instituts	Müller, W.E.G. Schröder, H.-Ch. Breter, H.-J.
Biochemie und Molekularbiologie der Alzheimerschen Krankheit [für Studierende der Biologie, Chemie, Medizin und Pharmazie; für Diplomanden, Doktoranden und Examenskandidaten]; Seminar; 1 SWS; Beginn: siehe Aushang bzw. Homepage des Instituts	Pietrzik, C. Weggen, S.
Neurobiologie: Vom Molekül zum System Seminar; 2 SWS; Interdisziplinäres Seminar für Fortgeschrittene; Beginn: siehe Aushang bzw. Homepage des Instituts	Pietrzik, C. Dozenten/innen der Fb 04, 19 und 21
Telomere und Telomerasen Seminar; 1 SWS; Beginn: siehe Aushang bzw. Homepage des Instituts	Arendes, J.
Genexpression: Regulation, Analyse und Pathobiochemie [für Studierende der Chemie, Biologie, Pharmazie und Medizin; für Examenskandidaten, Diplomanden und Doktoranden]; Seminar; 1 SWS; Beginn: siehe Aushang bzw. Homepage des Instituts	Breter, H.-J. Zechel, Ch.
Einführung in die molekulare und zelluläre Neurobiologie Seminar; 2 SWS; Beginn: siehe Aushang bzw. Homepage des Instituts	Kröger, S. Trotter, J. Luhmann, H.; Leßmann, V.

- Biochemie und Pharmakologie der Alzheimerschen Demenz
Seminar; 1 SWS; Beginn: siehe Aushang bzw. Homepage des Instituts
Maelicke, A.
- Apoptose bei Vorgängen der Ontogenese und Pathogenese [für
Examenskandidaten, Diplomanden und Doktoranden]; Seminar; 2 SWS;
Blockveranstaltung an 2 Tagen; persönliche Anmeldung erforderlich;
Beginn: siehe Aushang bzw. Homepage des Instituts
Herget, Th.
- Vom Genom zum Proteom. Neue Perspektiven der molekularen Biologie
Seminar; 2 SWS; Beginn: siehe Aushang bzw. Homepage des Instituts
Schrattenholz-Hammar, A.

Medizinische Psychologie und Medizinische Soziologie

Unterrichtsveranstaltung mit Leistungsnachweis

- Kursus der Medizinischen Psychologie (für Studierende nach der alten AO)
Seminar; 2 SWS; „Neubau Physiologie“, Duesbergweg 6, Z. u. O. werden am
Schwarzen Brett der Abteilung bekanntgegeben (im Flur bei Frau Hausold)
Huppmann, G.
und Mitarbeiter/-innen
- Kursus der Medizinischen Psychologie (für Studierende nach der alten AO)
Praktikum; 2 SWS; „Neubau Physiologie“, Duesbergweg 6, Z. u. O. werden am
Schwarzen Brett der Abteilung bekanntgegeben (im Flur bei Frau Hausold)
Huppmann, G.
und Mitarbeiter/-innen
- Kursus der Medizinischen Psychologie und Medizinischen Soziologie, Teil
I (für Studierende nach der neuen AO im 1. Semester); Einführungskurs; 1
SWS; Di, 9:15 - 10:00, Raum n.V.; Der Unterrichtsraum wird am Schwarzen
Brett der Abteilung bekanntgegeben (im Flur bei Frau Hausold)
Huppmann, G.
und Mitarbeiter/-innen
- Kursus der Medizinischen Psychologie und Medizinischen Soziologie, Teil
II (für Studierende nach der neuen AO im 2. Semester); Praktikum; 2 SWS;
in Parallelkursen; „Neubau Physiologie“, Duesbergweg 6, Z. u. O. werden
am Schwarzen Brett der Abteilung bekanntgegeben (im Flur bei Frau Hausold)
Huppmann, G.
und Mitarbeiter/-innen
- Seminar der Medizinischen Psychologie und Medizinischen Soziologie (für
Studierende nach der neuen AO im 4. Semester); Seminar; 2 SWS; Z. u. O.
werden am Schwarzen Brett der Abteilung bekanntgegeben (im Flur bei Frau
Hausold)
Huppmann, G.
und Mitarbeiter/-innen

Dringend empfohlene Unterrichtsveranstaltungen

- Medizinische Psychologie (mit Patientenvorstellung)
Vorlesung; 2 SWS; Di, 19:00 - 20:30, Hs 19; Veranstaltung beginnt s.t.
Huppmann, G.
- Medizinische Soziologie
Vorlesung; 2 SWS; Di; voraussichtl. Di 10:15 - 11:45 Uhr. Z. u. O. werden
am Schwarzen Brett der Abteilung bekanntgegeben (im Flur bei Frau Hausold)
Laubach, W.

Wahlunterrichtsveranstaltungen

- Einführung in die Arzt-Patient-Beziehung und Gesprächsführung
Seminar; an einem Wochenende; Z. u. O. werden am Schwarzen Brett der
Abteilung bekanntgegeben (im Flur bei Frau Hausold)
Schuth, W.
- Medizinisch-psychologisches Kolloquium
Kolloquium; 2 SWS; (zugleich Kolloquium für Doktoranden); Z. u. O. werden
am Schwarzen Brett der Abteilung bekanntgegeben (im Flur bei Frau Hausold)
Huppmann, G.

Hygiene und Umweltmedizin

Unterrichtsveranstaltung mit Leistungsnachweis

- Kurs Medizinische Mikrobiologie, Hygiene und Virologie
Kurs; Schein; siehe Homepage der Med. Mikrobiologie:
<http://www.mikrobiologie.medizin.uni-mainz.de/>;
- | | | | |
|--------|---------------|-----------|-------------|
| Di, Mi | 12:30 - 15:30 | Raum n.V. | Jansen, B. |
| Fr | 13:30 - 16:30 | Raum n.V. | Pietsch, M. |
- siehe Homepage <http://www.mikrobiologie.medizin.uni-mainz.de>
Kohnen, W.

Koch, A.
N.N.

Q4

Vorlesung; Schein; siehe Homepage
<http://www.mikrobiologie.medizin.uni-mainz.de>; Di, 14:00 - 15:45, F 231;
siehe Homepage <http://www.mikrobiologie.medizin.uni-mainz.de>

Q6 - Klinische Umweltmedizin

Vorlesung; 1 SWS; Schein; mit Abschlußklausur;

Do 15:45 - 17:15 F 231

mit Abschlußklausur, siehe Homepage: <http://www.hygiene.uni-mainz.de/>

Jansen, B.
Kimbel, R.
Letzel, S.; Saloga, J.; Buhl, R.; Egle, U.T.

Q10

Vorlesung; Schein; siehe Homepage der Kinderklinik:
<http://www.kinder.klinik.uni-mainz.de>;

Zeit/Ort n.V.

siehe Homepage: <http://www.kinder.klinik.uni-mainz.de/>

Jansen, B.
Kimbel, R.
Koch, A.

Dringend empfohlene Unterrichtsveranstaltungen

Hauptvorlesung: Hygiene und Umweltmedizin

Hauptvorlesung; 2 SWS;

Mi 09:15 - 10:00 U 24 A/ U 1241

Fr 10:15 - 11:00 U 24 A/ U 1241

Jansen, B.
Pietsch, M.
Kohnen, W.; Koch, A.

Hygiene einschließlich Gesundheitsfürsorge für Zahnmediziner

Vorlesung; 2 SWS;

Di 17:00 - 19:00 Raum n.V.

Hörsaal in der Zahnklinik

Pietsch, M.
Jansen, B.

Praktische Präventivmedizin im Rahmen der Seuchenbekämpfung:

Epidemiologie und Schutzimpfungen; Vorlesung; mit Bescheinigung; Fr, 9:15
- 10:00, S 710a

Jansen, B.
Pietsch, M.
Kimbel, R.

Wahlunterrichtsveranstaltungen

Anleitung zum wissenschaftlichen Arbeiten

AWA; Anmeldung und Terminabsprache mit den oben genannten Dozenten

Pietsch, M.

Anleitung zum wissenschaftlichen Arbeiten

LV; Anmeldung und Terminabsprache mit den oben genannten Dozenten

Jansen, B.

Anleitung zum wissenschaftlichen Arbeiten

AWA; Anmeldung und Terminabsprache mit den oben genannten Dozenten

Koch, A.

Seminar Wehrhygiene und Einsatzepidemiologie

LV; Anmeldung und Terminabsprache mit den oben genannten Dozenten

Pietsch, M.

Medizinische Mikrobiologie und Virologie

Unterrichtsveranstaltung mit Leistungsnachweis

Praktikum Hygiene, Mikrobiologie, Virologie, 6. Semester

Kurs; Di, Mi, 12:30 - 15:30, Raum n.V.; Fr, 13:30 - 16:30, Raum n.V.;

Kursraum des Instituts für Medizinische Mikrobiologie

Boldova-Valeva, A.
Husmann, M.
Walev, I.

Dringend empfohlene Unterrichtsveranstaltungen

Immunologie und Virologie für Mediziner, 5. Semester

Vorlesung;

Di 08:00 - 09:00 F 231

Fr 11:00 - 12:00 Hs I 102

Bhakdi, S.
Plachter, B.
Reddehase, M.J.

Medizinische Mikrobiologie für Mediziner, 6. Semester
Vorlesung; jede Woche Mo, Mi, 8:00 - 9:00, F 231; Zeit n.V., 04423

Bhakdi, S.

Medizinische Mikrobiologie für Zahnmediziner
Vorlesung; Di, 14:00 - 15:00, ZMK 6; Do, 14:00 - 15:00, Raum n.V.

von Eichel-Streiber, Ch.

Wahlunterrichtsveranstaltungen für Mediziner und Naturwissenschaftler

Aktuelle Themen der Virologie [Seminar]
Seminar; Seminarraum Institut für Virologie, Institutshochhaus; Mo, 10:00
- 11:00, R 701

Holtappels-Geginat, R.

Plachter, B.

Reddehase, M.J.

Anleitung zum wissenschaftlichen Arbeiten [AWA]

AWA; ganztags;

Zeit/Ort n.V.

N.N.

Zeit/Ort n.V.

Virusnachweis mit modernen histologischen Methoden [Histokurs]
Kurs; 1 SWS; Zeit nach Vereinbarung; Ort: Institutshochhaus, Raum 635

Podlech, J.

Geschichte der Medizin

Unterrichtsveranstaltung mit Leistungsnachweis

Kursus der medizinischen Terminologie [Termin]
Kurs; 2 SWS; Schein; 10 Doppelstunden und Abschlussklausur (Für die
Organisation verantwortlich: K.-D. Fischer, F. Stahnisch); für
Studierende der Human- und der Zahnmedizin;

Mo	13:30 - 15:00	U 1125	Fischer, K.-D.
----	---------------	--------	----------------

Kurs A

Paul, N.W.

Stahnisch, F.; Kampf, A.; N.N.

Mo	16:00 - 17:30	U 1125	Fischer, K.-D.
----	---------------	--------	----------------

Kurs B

Paul, N.W.

Stahnisch, F.; Kampf, A.; N.N.

Di	15:30 - 17:00	U 1125	Fischer, K.-D.
----	---------------	--------	----------------

ab 8.11.2005, Kurs C

Paul, N.W.

Stahnisch, F.; Kampf, A.; N.N.

Do	13:30 - 15:00	U 1125	Fischer, K.-D.
----	---------------	--------	----------------

ab 3.11.2005, Kurs D

Paul, N.W.

Stahnisch, F.; Kampf, A.; N.N.

Do	16:00 - 17:30	U 1125	Fischer, K.-D.
----	---------------	--------	----------------

ab 3.11.2005, Kurs E

Paul, N.W.

Stahnisch, F.; Kampf, A.; N.N.

Querschnittsbereich \bar{N} Geschichte, Theorie, Ethik der Medizin [GTE]
Vorlesung mit Übung; 1 SWS; ben. Schein; 7 Stunden und Abschlussklausur
(Für die Organisation verantwortlich: N. W. Paul); für Studierende der
Humanmedizin;

Mo	17:15 - 18:00	Hs I 102	Paul, N.W.
----	---------------	----------	------------

Kurs 5.Semester

N.N.

Thomann, K.-D.; Stahnisch, F.; Kampf, A.

Dringend empfohlene Unterrichtsveranstaltungen

Die Zahnheilkunde in der Geschichte der Medizin
Hauptvorlesung; 1 SWS; für Studierende der Zahnheilkunde; Di, 11:10 -
11:55, U 1125; ab 8.11.2005

Fischer, K.-D.

Geschichte der Medizin (historische, kulturelle und soziale Grundlagen des ärztlichen Denkens, Wissens und Handelns); Hauptvorlesung; 2 SWS; Humanmedizin; Do, 9:00 - 11:00, U 1125; ab 3.11.2005 Paul, N.W.

Ringvorlesung „Ethik und Recht in der Medizin“ [Ringvorlesung] Vorlesung; 1 SWS;

Di 13:15 - 14:00

KS Rechtsmedizin

ab 8.11.2005

Paul, N.W.
Rittner, Ch.
N.N.

Wissenschaftliches Bibliographieren - Effektive Suche medizinischer Literatur (Schwerpunkt Pubmed - Medline); Einführungskurs; 1 SWS; Seminar mit Übung (Übungen nach Absprache); Di, 10:00 - 11:00, U 1125; ab 8.11.2005

Schweizer, S.
Paul, N.W.

Wahlunterrichtsveranstaltungen

Anleitung zum wissenschaftlichen Arbeiten

Fischer, K.-D.

AWA; (für medizinhistorische Doktoranden, nur nach Voranmeldung); Fr, 17:00 - 19:00, Raum n.V.; ab 4.11.2005; nur nach Voranmeldung

Das apallische Syndrom (Wachkoma), Blockseminar mit Besuch einer Einrichtung für Apalliker; Proseminar; Schein; Vorbesprechung: Di., 8.11.2005, 17:30 Uhr, SR U 1125, Blockseminar n. V.; ab 8.11.2005; Blockseminar n. V.

Thomann, K.-D.

Der NS-Spielfilm als Transmitter biologischer Weltanschauung (Seminar) Seminar; Blockseminar jeweils samstags n. V., 10:00 bis 15:00 Uhr; Anmeldung bis Fr. 1.11.2005 erbeten (Sekretariat des Instituts für Geschichte, Theorie und Ethik der Medizin (Tel.: 39-37356 oder Email: medhist@uni-mainz.de); Sa, 10:00 - 15:00, U 1125; ab 8.11.2005

Kutzer, M.
Lilienthal, G.

Doktoranden-Kolloquium

Kolloquium; Zeit n.V., Bibliothek; ab 3.11.2005; Termin nach Vereinbarung (gesonderte Einladung); Vorbesprechung nach der Hauptvorlesung am 3.11.2005, 10:30 Uhr

Paul, N.W.
Fischer, K.-D.
Stahnisch, F.
Kampf, A.
N.N.

Einführung in wissenschaftliches Arbeiten auf dem Gebiet der Geschichte, Theorie und Ethik der Medizin (Proseminar); Proseminar; 1 SWS; Vorbesprechung nach der Hauptvorlesung am 3.11.2005, 10:30 Uhr; Zeit n.V., Bibliothek; ab 3.11.2005; nach Vereinbarung

Paul, N.W.

Ethische Konflikte im ärztlichen Alltag (Wochenendblockseminar)

Seminar; Wochenendblockseminar; Einzeltermine am 2.12.2005, 16:30 - 20:00, U 1125; 3.12.2005, 9:30 - 13:00, U 1125; 13.1.2006, 16:30 - 20:00, U 1125; 14.1.2006, 9:30 - 13:00, U 1125; ab 2.12.2005; Voranmeldung erforderlich im Sekretariat (Tel.: 39 37356) oder per E-Mail:

Paul, N.W.
Stahnisch, F.
Ilkilic, I.
Kampf, A.
N.N.

medhist@uni-mainz.de; Anmeldungstermine siehe Homepage bzw. Aushang im Institut

Getting Ahead in Medical English [Med. English]

Fischer, K.-D.

Sprachpraktische Veranstaltung; 2 SWS; Schein; Englisch; (für Studierende der klinischen Semester mit guten bis sehr guten Kenntnissen der englischen Sprache); beschränkte Teilnehmerzahl; Do, 11:00 - 13:00, U 1125; Fr, 8:00 - 10:00, U 1125; ab 3.11.2005

Mainzer Kolloquium zur Geschichte Theorie und Ethik der Medizin

[Instituts-Kolloquium]; Kolloquium; 1 SWS; Anerkannte Fortbildungsveranstaltung der Landesärztekammer Rheinland-Pfalz mit 2 Fortbildungspunkten; Zeit n.V., U 1125; Termine: Dienstags: 18 - 20 Uhr (siehe Aushang bzw. die Homepage des Instituts)

Paul, N.W.
Fischer, K.-D.
Ilkilic, I.
Stahnisch, F.
Thomann, K.-D.
Kampf, A.; N.N.

Arbeits-, Sozial- und Umweltmedizin

Lehrveranstaltungen für alle Semester

Doktorandenseminar

Seminar;

Zeit n.V.

SR 301

Termin wird noch bekannt gegeben

Letzel, S.
Muttray, A.
wiss.Mitarbeiter

Gutachtenseminar

Seminar; Fr, 11:00 - 12:00, SR 301; ganzjährig

Letzel, S.
Muttray, A.
Assistenten

Intensivkurs Arbeits-, Sozial- und Umweltmedizin Examensvorbereitung

Seminar; Zeit n.V., SR 301; siehe Aushang

Letzel, S.
Jung, D.

5. Semester

Unterrichtsveranstaltung mit Leistungsnachweis

Vorlesung Sozialmedizin

Vorlesung; 1 SWS; Schein; Do, 13:00 - 14:00, Hs I 102

Letzel, S.
Jung, D.
Rose, D.-M.

6. Semester

Unterrichtsveranstaltung mit Leistungsnachweis

Praktikum Sozialmedizin

Praktikum; Schein; Mo, 12:30 - 14:00, Raum n.V.; Gruppeneinteilung und

Veranstaltungsort siehe Aushang vor dem Sekretariat

Mayer-Popken, O.; Muttray, A.; Roßbach, B.; Völter-Mahlknecht, S.; Heinrich, K.P.;
Scharnbacher, J.; Scherhag, H.; Alschbach, M.; Fröbe, M.; Geißler, B.; Löffler, I.

Letzel, S.
Escobar Pinzón, L.C.
Gödert, H.-W.

Querschnitt 3

Vorlesung; Schein; Mo, 12:30 - 14:00, F 231; siehe Aushang

Letzel, S.

7. Semester

Unterrichtsveranstaltung mit Leistungsnachweis

Exkursion

Exkursion; Schein; Gruppeneinteilung und Termin siehe Aushang

Letzel, S.
wiss.Mitarbeiter

Praktikum Arbeitsmedizin

Praktikum; Schein; Do, 8:00 - 10:00, Raum n.V.; Gruppeneinteilung und

Örtlichkeiten siehe Aushang

Mayer-Popken, O.; Muttray, A.; Roßbach, B.; Alschbach, M.; Heinrich, K.P.;
Scharnbacher, J.; Scherhag, H.; Fröbe, M.; Geißler, B.; Löffler, I.

Letzel, S.
Escobar Pinzón, L.C.
Gödert, H.-W.

Vorlesung Arbeitsmedizin

Vorlesung; 1 SWS; Schein;

Mi 15:00 - 16:30

Hs I 102

Letzel, S.
Muttray, A.; Jung, D.

8. Semester

Wahlunterrichtsveranstaltung

Arbeitsmedizin - Stress und Beruf

Wahlpflichtmodul; 1 1/2-tägiges interaktives Seminar / Termin wird noch bekannt gegeben

Letzel, S.
Escobar Pinzón, L.C.
Jung, D.

Vorlesung Flugmedizin
Wahlpflichtmodul; Schein; abschließende Exkursion zum Flughafen
Frankfurt; Zeit n.V., SR 301; siehe Aushang; Vorbesprechung: 7.11.2005,
16:45 Uhr, SR 301

Rose, D.-M.

Immunologie

Wahlunterrichtsveranstaltungen für Mediziner, obligatorisch für Naturwissenschaftler

mit Nebenfach Immunologie

Einführung in die Immunologie für Mediziner und Naturwissenschaftler

Vorlesung; 2 SWS; Schein;

Mi 13:15 - 15:00 SR 275 (Spez. Botanik)

Schmitt, E.
Schild, H.; Stassen, M.

F2-Praktikum

Praktikum; Z. u. O. nach Vereinbarung (4- bis 6-wöchig)

Schmitt, E.
Stassen, M.

Immunologischer Kurs (3-wöchiger Blockkurs)

LV; Schein; Semesterferien (siehe Aushang), Institutshochhaus Kurssaal EG

Schild, H.
Schmitt, E.

Literaturseminar

Seminar; 2 SWS; Schein; Mi, 18:00 - 19:30, Raum n.V.; Hochhaus am
Augustusplatz, Seminarraum Pharmakologie, EG, Raum 43, Die Veranstaltung
findet s.t. statt

Schild, H.
Schmitt, E.
Stassen, M.

Pharmakologie und Toxikologie

Unterrichtsveranstaltung mit Leistungsnachweis

Praktikum der Pharmakologie, Toxikologie - Begleitende Vorlesung für alle
Teilnehmer der Kurse 1-5; Vorlesung; 3 SWS; Mi-Fr, 11:15 - 12:00, 00-111;
Hörsaal Pathologie, Geb. 707

Closs, E.I.
Dietrich, C.
Förstermann, U.

Kaina, B.; Kleinert, H.; Mang, Ch.; Platt, K.-L.

Praktikum der Pharmakologie, Toxikologie - Kursvorbereitung für alle
Teilnehmer der Kurse 1-5; Vorlesung; 1 SWS; Di, 11:15 - 12:00, 00-111;
Hörsaal Pathologie, Geb. 707

Closs, E.I.
Dietrich, C.
Förstermann, U.

Kaina, B.; Kleinert, H.; Mang, Ch.; Platt, K.-L.

Praktikum der Pharmakologie, Toxikologie - Unterricht in 5 Kursen
Kurs; 2 SWS; Schein;

Di 14:30 - 16:00

SR EG

Closs, E.I.

Mi 14:15 - 15:45

SR EG

Dietrich, C.

Mi, Do 16:00 - 17:30

SR EG

Förstermann, U.

Do 13:45 - 15:15

SR EG

Fritz, G.

Kaina, B.; Kleinert, H.; Oesch, B.; Platt, K.-L.; mit Assistenten

Q 9 Klinische Pharmakologie/Pharmakotherapie - Begleitende Vorlesung für
alle Teilnehmer der Kurse 1-10; Vorlesung; 1 SWS; Mo, 11:15 - 12:00, Hs I
102

Wojnowski, L.
Weber, M.M.
Schwartzing, A.

Neurath, M.; Schuler, M.; Horstick, G.; Brantzen, K.-B.; Jage, J.; Peetz, D.; Mann, K.;
Vogt, Th.; Kamin, W.

Q 9 Klinische Pharmakologie/Pharmakotherapie - Kleingruppenunterricht in
10 Kursen; Kurs; 1 SWS; Schein;

Mi, Do 10:15 - 11:00

SR EG, SR 11. OG

Closs, E.I.

Mi-Fr 11:15 - 12:00

SR EG, SR 11. OG

Dietrich, C.

SR = Seminarräume im Geb. 905

Förstermann, U.

Fritz, G.; Fuder, H.; Kaina, B.; Kilbinger, H.; Kleinert, H.; Nawrath, H.; Wojnowski, L.

Wahlunterrichtsveranstaltungen

- Mechanismen der Kanzerogenese: Metabolismus von Kanzerogenen, Angriff an zellulären Zielmolekülen und gentoxische Endpunkte; Seminar; 2 SWS; jede 2. Woche Fr, 16:00 - 18:00, SR 00 30121; Verfügungsgebäude, Obere Zahlbacher Str. 63; ca.14-tägig in unregelmäßiger Folge nach Aushang (Info Tel. 39-37236) und Ankündigung im Veranstaltungskalender (UnivIS) Oesch, F.(
Kaina, B.
- Toxikologie für Naturwissenschaftler Kaina, B.
Vorlesung; 2 SWS; Schein; ECTS: 2; mündliche Abschlußprüfung; Mo, 17:15 - 18:45, N 2 Efferth, Th.
Epe, B.
Fritz, G.; Fuchs, J.; Mayer, D.; Platt, K.-L.
- Wirkmechanismen, Resistenz und Nebenwirkungen der Tumorthherapie Efferth, Th.
Vorlesung; 2 SWS; E-Mail: thomas.efferth@web.de; Mi, 17:30 - 19:30, SR 00 30121; Seminarraum EG, Verfügungsgebäude

Für Studierende der Zahnheilkunde

- Pharmakologie für Zahnmediziner einschl. Arzneiverordnungen II Fritz, G.
Vorlesung; 3 SWS; Mo, 15:15 - 16:45, Raum n.V.; Do, 15:15 - 16:00, Raum Kaina, B.
n.V.; Hörsaal Zahnklinik - Kleinert, H.

Rechtsmedizin**Pflichtlehrveranstaltung mit Leistungsnachweis**

- Praktikum Rechtsmedizin Urban, R.
Vorlesung; 2 SWS; ben. Schein; jeweils 1. Semesterhälfte; Di, 14:15 - 15:30, KS Rechtsmedizin; Fr, 12:30 - 14:00, KS Rechtsmedizin Pötsch-Schneider, L.
Grellner, W.
und Assistenten

Wahlunterrichtsveranstaltungen

- Anleitung zu wiss. Arbeiten Urban, R.
Vorlesung; ganztägig, Z u. O. n. V.; Z. u. O. n. V., ganztägig Pötsch-Schneider, L.
Grellner, W.
- Ausgewählte Themen der forensischen Medizin und Toxikologie Pötsch-Schneider, L.
Vorlesung; 1 SWS; Schein; für Mediziner und Juristen; Mi, 14:15 - 15:00, KS Rechtsmedizin; Termine siehe Aushang
- Colleg „Spezielle Rechtsmedizin“ Urban, R.
Vorlesung; 2 SWS; Kurs nicht verpflichtend, aber z. T. Gegenstand der Grellner, W.
Ökoklausur, bei regelmäßiger Teilnahme Teilnahmebescheinigung; Mo, 13:00 - 14:00, KS Rechtsmedizin; Anfangszeiten sind c.t. Pötsch-Schneider, L.
und Assistenten
N.N.
- Forensische Molekularbiologie und Populationsgenetik N.N.
Vorlesung; 1 SWS; nur in den Wintersemestern!!; Mo, 9:00 - 10:00, Raum n.V.; SB II 02-432 (Campus)
- Forensische Toxikologie aktueller Rauschdrogen Urban, R.
Vorlesung; 1 SWS; Teilnahmebescheinigung bei regelmäßiger Teilnahme; Mi, 16:45 - 17:30, KS Rechtsmedizin; Anfangszeit ist s.t. und Assistenten
- Interdisziplinäres Seminar für Bioethik und Arztrecht Rittner, Ch.
Vorlesung; 1 SWS; ben. Schein; jede 2. Woche Fr, 10:00 - 12:00, KS Urban, R.
Rechtsmedizin
- Rechtsmedizin für Juristen Urban, R.
Vorlesung; 2 SWS; Teilnahmebescheinigung bei regelmäßiger Teilnahme; Fr, 8:00 - 10:00, KS Rechtsmedizin; Anfangszeiten sind c.t. Pötsch-Schneider, L.
Grellner, W.
und Assistenten
- Rechtsmedizinische Fallvorstellung Urban, R.
Vorlesung; 1 SWS; Teilnahmebescheinigung bei regelmäßiger Teilnahme; Fr, 11:00 - 12:00, F 231; Anfangszeit ist c.t., Hörsaal Innere Medizin Pötsch-Schneider, L.
Grellner, W.
und Assistenten

- Seminar für Immungenetik N.N.
Vorlesung; 2 SWS; jede 2. Woche Di, 14:00 - 15:30, Sitzungszimmer
Rechtsmedizin; Anfangszeit ist s.t.
- Übung für Fortgeschrittene: Forensische DNA-Analyse Bender, K.
Vorlesung; ganztägig, Z. n. V., Blockveranstaltung: 4 Wochen, kann als
Teil eines FI-Praktikums in der Biologie anerkannt werden; Z. n. V.,
Rechtsmedizin
- Übung für Fortgeschrittene: Immungenetik und Assistenten
Vorlesung; ganztägig, Z. n. V., Blockveranstaltung: 4 Wochen, kann als
Teil eines FI-Praktikums in der Biologie anerkannt werden; Z. n. V.,
Molekulargenetisches Labor Rechtsmedizin

Einführung in die Klinische Medizin

Unterrichtsveranstaltung mit Leistungsnachweis

- Übungen zur äußeren Leichenschau Urban, R.
und Assistenten
Vorlesung; Gruppeneinteilung, jeder Student einmal pro Semesterhälfte;
Mo-Fr, 8:00 - 9:00, Prosektur Rechtsmedizin; Gruppeneinteilung und Daten
werden zu Semesterbeginn ausgehangen

Allgemeinmedizin

Pflichtveranstaltungen mit Leistungsnachweis

- Blockpraktikum Allgemeinmedizin Brantzen, K.-B.
Praktikum; 1 SWS; ben. Schein; Blockpraktikum; Zeit n.V., Kursraum
Allgemeinmedizin 03225; Ort und Zeit s. Aushang
- Kursus Allgemeinmedizin Hardt, J.
Jansky, M.
Brantzen, K.-B.
Brill, B.
Haas, G.; Kaiser, R.; Radermacher, C.F.; Schappert, B.
Vorlesung; 1,5 SWS; ben. Schein; zusammengefaßt in Doppelstunden,
Gruppeneinteilung und Zeit s. Aushang; Mi, 11:30 - 13:00, Raum n.V.;
13:15 - 14:45, Raum n.V.
- Naturheilverfahren Jansky, M.
Wahlpflichtmodul; ben. Schein; Zeit n.V., Kursraum Allgemeinmedizin
03225; Einführungsveranstaltung s. Aushang
- Praktikum der Berufsfelderkundung Seifert, U.
Höckel, S.
Vorlesung; 1 SWS; Schein; zusammengefaßt in Doppelstunden; Fr, 15:15 -
16:45, 04423
- Rehabilitation, Physikalische Medizin, Naturheilverfahren [Q 12] Jansky, M.
Seminar; 1 SWS; ben. Schein; zusammengefaßt in Doppelstunden; Mi, 13:15 -
14:45, 04423; siehe Gruppeneinteilung

Dringend empfohlene Unterrichtsveranstaltungen

- Allgemeinmedizin -Fälle aus der Praxis Faust, G.
Hoffmann, P.
Jansky, M.; Seifert, U.
Vorlesung; 10:15 - 11:00, 04423
- Klassische Chinesische Akupunktur Maric-Oehler, W.
Hüntten, K.
Vorlesung; Sa, 9:00 - 16:30, F 231

Anästhesiologie

Unterrichtsveranstaltung mit Leistungsnachweis

- Erste Hilfe für Studierende des vorklinischen Studienabschnittes Heinrichs, W.
u. wiss. Mitarbeiter
Vorlesung; Anmeldung im Studentensekretariat der Klinik für
Anästhesiologie; Zeit und Raum n.V.

- Klinisch-praktische Tätigkeit für Studierende des 3. klin. Studienabschnittes in den Anästhesiebetrieben; LV; Schein; Mo-Fr 8:00 - 16:00 - siehe Organisationsplan
Werner, Ch.
Gervais, H.
Jage, J.
u. wiss. Mitarbeiter
- Klinisch-praktische Tätigkeit für Studierende des 3. klinischen Studienabschnittes in der Intensivmedizin; LV; Schein; Mo-Fr 8:00 - 16:00 - KoR Intensivstation, Anästhesie
u. wiss. Mitarbeiter
- Klinische und arzneimitteltherapeutische Konferenzen für Studenten des 3. klinischen Studienabschnittes in Anästhesie; Vorlesung; Mi, 7:00 - 8:00, KoR Anästhesie
Werner, Ch.
wiss.Mitarbeiter
- Praktikum der Anästhesie
Vorlesung; ben. Schein; Di, 12:00 - 13:00, Raum n.V.; Hörsaal Chirurgie
Gervais, H.
- Praktikum der Anästhesie - Klinischer Unterricht -
Praktikum; 2 SWS; ben. Schein; Einteilung vor dem Studentensekretariat der Klinik für Anästhesiologie; Praktikum beginnt grundsätzlich in der ersten Semesterwoche
Gervais, H.
u. wiss. Mitarbeiter
- Praktikum der Notfallmedizin
Vorlesung; 1 SWS; Schein; - Einführung -; Mo, 16:00 - 17:00, F 231
Werner, Ch.
Gervais, H.
Brockhoff, P.; Mann, K.; Stopfkuchen, H.; Weilemann, L.; u. wiss. Mitarbeiter
- Praktische Übungen für akute Notfälle und Erste ärztliche Hilfe
Übung; ben. Schein; Einteilung siehe Aushang vor dem Studentensekretariat der Klinik für Anästhesiologie, die Praktischen Übungen beginnen grundsätzlich in der ersten Semesterwoche; Di-Do, 14:00 - 14:45, 15:00 - 15:45, K 1-5 Anästhesiologie; Di, Mi, 16:00 - 16:45, K 1-5 Anästhesiologie
Werner, Ch.
Gervais, H.
u. wiss. Mitarbeiter
- Querschnittsbereich Q 8 Notfallmedizin [Q 8]
Vorlesung; 2 SWS; Do, 16:00 - 18:00, Raum n.V.; Hörsaal Chirurgie, Geb. 505
Gervais, H.
Mann, K.
Augustin, A.
Brockhoff, P.; Weilemann, L.; Huth, R.G.; Klingkowski, U.; Stopfkuchen, H.; Kreitner, K.-F.; wiss.Mitarbeiter
- Wahlfach Anästhesiologie
Praktikum; 1 SWS; ben. Schein; Einteilung siehe Aushang vor dem Studentensekretariat der Klinik für Anästhesiologie
Gervais, H.
wiss.Mitarbeiter

Dringend empfohlene Unterrichtsveranstaltungen

- Ärztliche Versorgung akuter Notfälle, vorbereitend zu „Praktische Übungen für akute Notfälle und Erste ärztliche Hilfe“ [Akute Notfälle];
Vorlesung; 1 SWS; Do, 12:00 - 13:00, F 231; HS Innere
Werner, Ch.
Gervais, H.
u. wiss. Mitarbeiter
- Grundzüge der Intensivbehandlung
Vorlesung; 1 SWS; - mit gemeinsamer Visite auf der Intensivstation der Klinik für Anästhesiologie -; Di, 10:00 - 11:00, Hs I 102
Heinrichs, W.
u. wiss. Mitarbeiter
- Hauptvorlesung Allgemein- und Regionalanästhesie [Anästhesie]
Hauptvorlesung; 1 SWS; Do, 11:00 - 12:00, F 231
Werner, Ch.
Gervais, H.
- Klinische und arzneimitteltherapeutische Konferenzen für Studenten des 3. klinischen Studienabschnittes in Anästhesie; Seminar; Fr, 11:00 - 12:00, Raum n.V.
Heinrichs, W.
u. wiss. Mitarbeiter

Wahlunterrichtsveranstaltungen

- Einführung in die künstliche Beatmung - vom mathematischen Modell über den Patientensimulator zum Intensivpatienten; Übung; Zeit und Raum n.V.
Heinrichs, W.
u. wiss. Mitarbeiter
- Erkennung und Behandlung von Zwischenfällen in der Anästhesie
Vorlesung; 1 SWS; mit praktischen Übungen am Simulator (Zeit + Ort: nach Vereinbarung); Di, 11:00 - 12:00, U 24 A/ U 1241
Heinrichs, W.
- Notfallmanagement in speziellen Situationen
Vorlesung; 1 SWS; Do, 13:00 - 14:00, Raum n.V.; HS Chirurgie, Geb. 505
Gervais, H.
u. wiss. Mitarbeiter

- Offene interdisziplinäre Schmerzkonferenz
LV; Mi, 17:00 - 19:00, KoR Anästhesie; jeweils letzter Mittwoch im Monat
Jage, J.
Gerbershagen, H.-U.
u. wiss. Mitarbeiter
- Palliativmedizinische Vorlesung
Vorlesung; (siehe Wahlunterrichtsveranstaltung Innere Medizin); Zeit und Raum n.V.
Jage, J.
u. wiss. Mitarbeiter
- Spezielle Probleme der Therapie akuter und chronischer Schmerzen
LV; Auskunft über Prof. Dr. med. J. Jage (Tel.: 06131 / 17 7273); Zeit und Raum n.V.
Jage, J.
u. wiss. Mitarbeiter
- Spezielle Probleme und Praxis der klinischen Regionalanästhesie und -analgesie; LV; vorherige Anmeldung erforderlich. Auskunft über Prof. Dr. med. J. Jage oder Prof. Dr. med. U. Gerbershagen; Zeit und Raum n.V.
Jage, J.
Abdullah, W.
Lanz, E.
u. wiss. Mitarbeiter

Radiologie

Unterrichtsveranstaltung mit Leistungsnachweis

- Anatomie im Röntgenbild (für Studierende der Vorklinik)
Vorlesung; 2 SWS; Fr, 13:00 - 15:00, Hs 19
Kreitner, K.-F.
Pitton, M.B.
wiss. Mitarbeiter
- Kursus der Radiologie unter Berücksichtigung des Strahlenschutzes [Kurs Radiologie]; Kurs; Mo, 14:15 - 15:45, Hs Chir; Gruppen nach Gruppeneinteilung, s. Aushang Geb. 210, EG
Bartenstein, P.
Heußel, C.P.
Kreitner, K.-F.
Mildenberger, P.; Pitton, M.B.; wiss. Mitarbeiter
- Wahlpflichtfach Radiologie für Studierende des 8. Semesters
Seminar; 1 SWS; Mo, 16:15 - 17:45, Demoraum 505
Kreitner, K.-F.
wiss. Mitarbeiter

Dringend empfohlene Unterrichtsveranstaltungen

- Begleitende Vorlesung: Radiologie (Röntgendiagnostik, Strahlentherapie und Nuklearmedizin) [Vorlesung Radiologie]; Hauptvorlesung; 2 SWS; Mo, 10:15 - 11:00, Hs Med. Klinik; Fr, 12:15 - 13:00, Hs Med. Klinik
Kreitner, K.-F.; Pitton, M.B.; Schreiber, W.; wiss. Mitarbeiter
Düber, Ch.
Bartenstein, P.
Heußel, C.P.
- Seminar Radiologie für 9. Semester
Seminar; 1 SWS; Mo, 9:15 - 10:00, Hs 210
Heußel, C.P.
Pitton, M.B.
Rieker, O.; wiss. Mitarbeiter
- Seminar Systematische Bildanalyse für 10. Semester
Seminar; 1 SWS; Di, 9:15 - 10:00, Hs 210
Düber, Ch.
wiss. Mitarbeiter

Wahlunterrichtsveranstaltungen

- Bildgebende Verfahren in der Medizin
Praktikum; 16:15 - 17:45, Demoraum 701; Vorbesprechung: 9.11.2005, 16:15 - 17:45 Uhr, Hs 210
Schreiber, W.
wiss. Mitarbeiter
- Einführung in die Erwachsenen- und Kindersonographie (mit praktischen Übungen) [US-Kurs]; Vorlesung mit Übung; 1 SWS; Di, 17:00 - 18:00, Hs 210
Schumacher, R.
wiss. Mitarbeiter
- Experimentelle Arbeiten
AWA; Zeit und Raum n.V.
Kreitner, K.-F.
Heußel, C.P.
Pitton, M.B.; Mildenberger, P.; Schreiber, W.
- Medizin-Informatik: Computerunterstützte Systeme
Seminar; Zeit und Raum n.V.
Mildenberger, P.
wiss. Mitarbeiter
- Hands-on-Kurs Funktionelle Kernspintomographie
Kurs; 2 SWS; Di, 16:00 - 17:30, Demo/Neuro
Stoeter, P.
Schreiber, W.
Heußel, C.P.; Kreitner, K.-F.; wiss. Mitarbeiter



KATHOLISCHES KLINIKUM MAINZ

St. Hildegardis-Krankenhaus · St. Vincenz und Elisabeth Hospital



Akademische Lehrkrankenhäuser der Johannes Gutenberg-Universität Mainz

Betriebsstätte St. Hildegardis-Krankenhaus

- Hildegardstr. 2, 55131 Mainz
Tel. (0 61 31) 147-0, Fax (0 61 31) 147-372
www.katholisches-klinikum-mz.de
- Studienleiter:
Prof. Dr. med. F. PETERS
Tel. (0 61 31) 147-222
- Sekretariat:
D. MÜHLRODT
Tel. (0 61 31) 147-222, Fax 147-228
Sprechzeiten:
Mo-Fr 8-11 Uhr
Ausbildungsplätze: 36
- Ärztlicher Direktor:
Dr. med. H.-J. BARTHOLOMÄ
Tel. (0 61 31) 147-324
- Geschäftsführer:
Dipl.-Betriebswirt L. Meier
Tel. (0 61 31) 575-1100

Lehrbeauftragte

PFLICHTFÄCHER

- Chirurgie:
Prof. Dr. med. A. HEINTZ
Prof. Dr. med. E. MAYER
- Innere Medizin:
Prof. Dr. med. M. JUNG
Prof. Dr. med. C. KORTSIK

WAHLPFLICHTFÄCHER

- Anästhesie:
Prof. Dr. med. D. DUDA
- Gynäkologie:
Prof. Dr. med. F. PETERS

KONSILIARFACH

- Radiologie:
Dr. med. H.-J. BARTHOLOMÄ

Betriebsstätte St. Vincenz u. Elisabeth Hospital

- An der Goldgrube 11, 55131 Mainz,
Tel. (0 61 31) 575-0, Fax (0 61 31) 575-1117
www.katholisches-klinikum-mz.de
- Studienleiter:
Prof. Dr. med. P. KIRSCHNER
Tel. (0 61 31) 575-1800
- Stellvertreter:
Prof. Dr. med. W. G. DIPPOLD
Tel. (0 61 31) 575-1500
- Sekretariat:
A. POSTLER
Tel. (0 61 31) 575-1250, Fax 575-1260
Sprechzeiten:
Mo, Mi, Do 8-15 Uhr
Ausbildungsplätze: 12
- Ärztlicher Direktor:
Dr. med. H.-J. BARTHOLOMÄ
Tel. (0 61 31) 575-1700
- Geschäftsführer:
Dipl.-Betriebswirt L. Meier
Tel. (0 61 31) 575-1100

Lehrbeauftragte

PFLICHTFÄCHER

- Chirurgie:
Prof. Dr. med. P. KIRSCHNER
Prof. Dr. med. M. STAHLSCHMIDT
- Innere Medizin:
Prof. Dr. med. W. G. DIPPOLD

WAHLPFLICHTFÄCHER

- Anästhesie:
Dr. med. H. J. BRECHER
- Gynäkologie:
Prof. Dr. med. W. WIEST
- Radiologie:
Dr. med. H.-J. BARTHOLOMÄ

KONSILIARFÄCHER

- Rheumatologie:
Prof. Dr. med. D. BRACKERTZ
- Augenheilkunde:
Dr. med. J. BREITKOPF
- HNO-Heilkunde:
Dr. med. G. PARTHENIADIS
Dr. med. H.-J. PRAETORIUS
Dr. med. M.-L. GÜNTHER-WIRTH

- Kolloquium Medizinische Physik
Seminar; Mi, 16:15 - 17:45, Hs 210; Vorbesprechung: 9.11.2005, 16:15 - 17:45 Uhr, Hs 210
Schreiber, W.
wiss. Mitarbeiter
- Interdisziplinäres Kolloquium:
Radiologie-Hämatologie/Onkologie-Pneumologie-Herz-,Thorax-Gefäßchirurgie;
Kolloquium; Mo-Fr 13.30, Hs 210
Düber, Ch.
Huber, Ch.
Vahl, Ch.-F.
Pitton, M.B.; wiss. Mitarbeiter
- Radiologisch-Internistisches Kolloquium
Kolloquium; Di und Do 15.30, Fr 14.00, Hörsaal 210
Düber, Ch.
Galle, P.R.
Münzel, Th.; Heuβel, C.P.; wiss. Mitarbeiter
- Physikalische und technische Grundlagen bildgebender Verfahren in der
Medizin; Vorlesung; 15:30 - 17:30, Hs II 102; Vorbesprechung: 9.11.2005,
16:15 - 17:45 Uhr, Hs 210
Schreiber, W.
wiss. Mitarbeiter
- Radiologisch-Chirurgisches Kolloquium: Allgemein- und Abdominalchirurgie
Kolloquium; Di-Fr 15.30, Demoraum 505
Düber, Ch.
Junginger, Th.
Kreitner, K.-F.; Mildenberger, P.; Pitton, M.B.; wiss. Mitarbeiter
- Radiologisch-Chirurgisches Kolloquium: Herz-, Thorax- und Gefäßchirurgie
Kolloquium; Mo-Fr 7.30, Demoraum 505
Düber, Ch.
Vahl, Ch.-F.
Kreitner, K.-F.; Mildenberger, P.; Pitton, M.B.; wiss. Mitarbeiter
- Radiologisch-Chirurgisches Kolloquium: Transplantationschirurgie
Kolloquium; Zeit n.V., Demoraum 505; Mo-Fr 7.45
Düber, Ch.
Otto, G.
Kreitner, K.-F.; Mildenberger, P.; Pitton, M.B.; wiss. Mitarbeiter
- Radiologisch-Chirurgisches Kolloquium: Unfallchirurgie
Kolloquium; Mi 14.00, Demoraum 505
Düber, Ch.
Rommens, P.M.
Kreitner, K.-F.; Mildenberger, P.; wiss. Mitarbeiter
- Radiologisch-Nuklearmedizinisch-Orthopädisches Kolloquium
Kolloquium; Mo-Do 14.45, Freitag 13.30, Demoraum 503
Düber, Ch.
Bartenstein, P.
Heine, J.; Kreitner, K.-F.; Mildenberger, P.; wiss. Mitarbeiter

Radioonkologie

- Strahlentherapie
Vorlesung; 1 SWS; Di, 10:00 - 11:00, Hs 210
Schmidberger, H.
wiss. Mitarbeiter

Nuklearmedizin

Unterrichtsveranstaltungen mit Leistungsnachweis

- Kursus der Nuklearmedizin unter Berücksichtigung des Strahlenschutzes
[Kurs Nuk]; Kurs; 2 SWS; Gemeinsame Veranstaltung mit dem Kursus der
Radiologie; Mo, 14:15 - 15:45, Hs Chir; Gruppen nach Einteilung s.
Aushang Geb.210, EG
Bartenstein, P.
Heuβel, C.P.
Schreckenberger, M.
Eichhorn, W.
Helisch, A.

Dringend empfohlene Unterrichtsveranstaltungen

- Begleitende Vorlesung zum Kursus der Nuklearmedizin (Nuklearmedizin,
Röntgendiagnostik, Strahlentherapie) [Vorlesung Nuk]; Vorlesung; 2 SWS;
Gemeinsame Veranstaltung mit der Radiologie; Mo, 10:15 - 11:00, Hs Med.
Klinik; Fr, 12:15 - 13:00, Hs Med. Klinik
Bartenstein, P.
Düber, Ch.
Schreckenberger, M.
Eichhorn, W.

Wahlunterrichtsveranstaltungen

- Einführung in die Nuklearmedizin [Nuk I]
Seminar; 2 SWS; Voranmeldung erforderlich; Mi, 13:00 - 14:30, Demo Nuk
Bartenstein, P.
Schreckenberger, M.
Eichhorn, W.; Spitz, J.

- Klinisch-nuklearmedizinische Konferenz [Filmschau]
Kolloquium; 5 SWS; Voranmeldung erforderlich; Mo-Do, 15:30 - 16:30, Demo
Nuk; Fr, 14:00 - 15:00, Demo Nuk
Bartenstein, P.
Schreckenberger, M.
Eichhorn, W.
Helisch, A.
- Klinische Visite der nuklearmedizinischen Station [Visite Nuk]
Klinische Visite; 3 SWS; Voranmeldung erforderlich; Do, 12:30 - 14:00,
Nuk. Stat.
Bartenstein, P.
Eichhorn, W.
- Nuklearmedizinisch-Radiologisch-Orthopädisches Kolloquium
Kolloquium; Mo-Do, 14:45 - 15:45, Demoraum 503; Fr, 13:30 - 14:30,
Demoraum 503
Bartenstein, P.
Düber, Ch.
Heine, J.
Schreckenberger, M.; Eichhorn, W.
- Ringvorlesung für Mitglieder des Graduiertenkollegs
„Entwicklungsabhängige und krankheitsinduzierte Modifikationen im
Nervensystem“ (in englisch); Vorlesung; 2 SWS; Vorlesungsprogramm und
weitere Informationen auf der website des GRK
<http://www.neurogrk.medizin.uni-mainz.de/>; Do, 8:30 - 10:00, Raum n.V.;
siehe website des GRK
Luhmann, H.
Bartenstein, P.
Behl, Ch.
Dieterich, M.
Förstermann, U.
Kröger, S.
Leube, R.; Lüddens, H.; Rösch, F.; Stoeter, P.; Technau, G.; Treede, R.-D.; Trotter, J.;
Wolftrum, U.
- Wissenschaftstheoretische und methodische Grundlagen der funktionellen
Bildgebung in der Neurowissenschaft [Bild-Kurs Neuro]; Seminar; 2 SWS;
Nach Vereinbarung; Zeit und Raum n.V.
Schreckenberger, M.

Neuroradiologie

- Neuroradiologische Vorlesung
Vorlesung; 1 SWS; Neuroradiologische Diagnostik zerebraler und spinaler
Erkrankungen; Mo, 10:15 - 11:00, Demo/Neuro
Stoeter, P.
Müller-Forell, W.
Boor, S.
- Neuroradiologisch / Neurologische Konferenz (tägl.)
LV; 5 SWS; Fallvorstellung und -besprechung aktueller Patienten; jeden
Tag, 14:00 - 14:45, Demo/Neuro; die Veranstaltung findet täglich statt
Stoeter, P.
Müller-Forell, W.
- Grundlagen der Neuroradiologie
Kurs; 1 SWS; Schein; Kurs mit praktischen Übungen für Studenten und
Assistenten; jede 2. Woche Do, 16:15 - 17:00, Bau 505 Zimmer 2.613
Müller-Forell, W.
- Neuroradiologische / Neurochirurgische Konferenz (tägl.)
LV; 5 SWS; Fallvorstellungen und -besprechungen aktueller Patienten;
jeden Tag, 7:45 - 8:30, Demo/Neuro; die Veranstaltung findet täglich statt
Stoeter, P.
Perneczky, A.
Müller-Forell, W.
- Allgemeine Neuroradiologie
LV; 1 SWS; Vorstellung und Besprechung aktueller Patienten von
auswärtigen Kollegen; Mi, 17:00 - 17:45, Demo/Neuro; jeden ersten
Mittwoch im Monat
Stoeter, P.
Müller-Forell, W.
- Virtuelles Krankenhaus Prometheus - Computerkurs für interaktives
Training am Patienten [Seminar]; Praktikum; 2 SWS; Schein; PC-Kenntnisse
erwünscht, 4. - 6. Semester; jede 2. Woche Do, 16:00 - 17:30, Demo/Neuro
Stoeter, P.
Müller-Forell, W.
Mazanek, M.

Wahlunterrichtsveranstaltungen

- Funktionelle Kernspintomographie
Kurs; 2 SWS; Hands-on-Kurs des IAK „Funktionelle Kernspintomographie“;
Di, 16:00 - 17:30, Demo/Neuro
Stoeter, P.
Schreiber, W.
Kreitner, K.-F.

Pathologie und Pathologische Anatomie

Unterrichtsveranstaltung mit Leistungsnachweis

- Q5 - Querschnittsveranstaltung klinisch-pathologische Konferenzen
Seminar; 2 SWS; ben. Schein; Do, 13:30 - 15:30, 00-111
Biesterfeld, S.

Kurs „Allgemeine Pathologie“

Kurs; 2 SWS; ben. Schein; Histopathologiekurs; Fr, 8:00 - 9:30, 9:45 - 11:15, 00-141; Mo, 11:15 - 12:45, 00-141; Do, 14:30 - 16:00, 00-141; Gruppeneinteilung durch Studierendendekanat

Kirkpatrick, Ch.J.
Biesterfeld, S.
Sommer, C.
wiss.Mitarbeiter

Kurs „Spezielle Pathologie“

Kurs; 1 SWS; ben. Schein; Histopathologiekurs;

Di, Mi 12:30 - 14:00 00-141
Fr 13:15 - 14:45 00-141

Biesterfeld, S.
Sommer, C.

Gruppeneinteilung durch Studierendendekanat
wiss.Mitarbeiter

Dringend empfohlene Unterrichtsveranstaltungen**Vorlesung „Allgemeine Pathologie“**

Vorlesung; 4 SWS; Mo, 8:15 - 9:00, 00-111; Di, 12:15 - 13:00, 00-111; Mi, 8:15 - 10:00, 00-111; Do, 9:15 - 10:00, 00-111

Kirkpatrick, Ch.J.
Sommer, C.
Weber, A.

Vorlesung „Spezielle Pathologie“

Vorlesung; 3 SWS; Mo, 11:00 - 12:00, 00-111; Mi, 10:00 - 11:00, 00-111; Fr, 9:00 - 10:00, 00-111

Biesterfeld, S.
Fassbender, H.-G.
Kreft, A.

Kommoss, F.; Ghalibafian, M.; Bittinger, F.; Sommer, C.

Kinderpathol.-pädiatrische Konferenzen mit der Kinderklinik

LV; 1 SWS; Bibliothek der Kinderklinik; Termin jeweils zu Semesterbeginn im Aushang; Mi, 12:30 - 13:00, Raum n.V.

Müntefering, H.
Zepp, F.

Wahlunterrichtsveranstaltungen**Klinische Pathologie für Fortgeschrittene für Studierende des 7. Semesters**

Vorlesung; 2 SWS; Do, Fr, 10:00 - 11:00, 00-111

Biesterfeld, S.

Neuropathologisch-Neurochirurgische Konferenz [NP/NCH]

Vorlesung; 1 SWS; Gebäude 505, Raum: 2.216, 16.00 Uhr s.t., Datum nach Aushang

Sommer, C.
Filippi, R.
wiss.Mitarbeiter

Für Studierende der Zahnheilkunde**Unterrichtsveranstaltung mit Leistungsnachweis**

Pathologisch-histologisches Praktikum für Studierende der Zahnheilkunde [KS Pathologie]; Kurs; 2 SWS; Fr, 11:30 - 13:00, 00-141

Müntefering, H.
wiss.Mitarbeiter

Dringend empfohlene Unterrichtsveranstaltungen**Vorlesung und Kurs für Studierende der Zahnheilkunde; Pathologie Teil 1**

Vorlesung; 4 SWS; Mo, Do, 17:00 - 19:00, 00-111

Müntefering, H.

Spezielle Pathologie und Pathohistologie der Zahn-,Mund-u.

Kieferkrankheiten, Teil I; Vorlesung; 1 SWS; Di, 16:00 - 17:00, Hs ZMK

Müntefering, H.
Wagner, W.

Institut für Medizinische Biometrie, Epidemiologie und Informatik**Cancer Epidemiology**

Vorlesung mit Übung; ECTS: 5; Englisch; 7. Modul Masterstudiengang Epidemiologie; gebührenpflichtig; vom 30.1.2006 bis zum 10.2.2006; Seminarraum II, Frauenklinik, täglich 09.00 - 13.00 und 18.00 - 19.30

Blettner, M.
Spix, C.

Infectious Disease Epidemiology

Vorlesung mit Übung; ECTS: 5; Englisch; 6. Modul Masterstudiengang Epidemiologie; gebührenpflichtig; vom 28.11.2005 bis zum 9.12.2005; Seminarraum II, Frauenklinik, täglich 9.00 - 13.00 und 18.00 - 19.30

N.N.

- Introduction to Epidemiology
Vorlesung mit Übung; ben. Schein; ECTS: 5; Englisch; 1. Modul des Masterstudiengangs Epidemiologie; gebührenpflichtig; vom 7.11.2005 bis zum 25.11.2005; Seminarraum II Frauenklinik; täglich 9.00 - 13.00 und 18.00 - 19.30
Blettner, M.
Lindert, J.
- Statistical Methods in Epidemiology
Vorlesung; ECTS: 5; Englisch; 3. Modul des Masterstudiengangs Epidemiologie, gebührenpflichtig; vom 20.2.2006 bis zum 10.3.2006; Seminarraum II, Frauenklinik, täglich 9.00 - 13.00 und 18.00 - 19.30
N.N.
- Study Design
Vorlesung mit Übung; ECTS: 5; Englisch; 2. Modul Masterstudiengang Epidemiologie; gebührenpflichtig; vom 9.1.2006 bis zum 27.1.2006; Seminarraum II, Frauenklinik, Täglich 9.00 - 13.00 und 18.00 - 19.30
N.N.

Unterrichtsveranstaltung mit Leistungsnachweis

- Querschnittsfach Q1: Epidemiologie, medizinische Biometrie und medizinische Informatik [Q1]; Übung; 1 SWS; Schein; Zeit n.V., Kr 014; separate Gruppeneinteilung, Beginn: 28.11.2005
Eimermacher, A.; Emser, A.; Faldum, A.; Götte, H.; Hommel, G.; Klug, S.; Messow, C.-M.; Moormann, J.; Panholzer, T.; Reinisch, I.; Schmidtman, I.; Schmiedel, S.; Schulze-Rath, R.; Victor, A.
Blettner, M.
Budinger, M.
du Prel, J.B.
- Querschnittsfach Q3 - Gesundheitsökonomie [Q3]
Seminar; ben. Schein; Teil Medizinische Biometrie; Zeit/Ort n.V.
Siehe gesonderten Aushang
Blettner, M.
- Querschnittsfach Q10 - Prävention [Q10]
Seminar; Teil Medizinische Biometrie und Epidemiologie; Siehe gesonderten Aushang
Spix, C.

Dringend empfohlene Unterrichtsveranstaltungen

- Epidemiologie, medizinische Biometrie und medizinische Informatik [Q1]
Vorlesung; 3 SWS; Ort: Hörsaal Innere (II. Med. Klinik), Di. - Do. 10.00 bis 11.00 Uhr, Vorlesungsbeginn: 02.11.2005
Blettner, M.
Faldum, A.
Hommel, G.
Klug, S.; Reinisch, I.

Wahlunterrichtsveranstaltungen

- Adaptive Designs in klinischen Studien
Vorlesung; Do; 1 stündig, Beginn: 03.11.05, Zeit; 15 c.t. - 16.00 Uhr, Ort: Sitzungssaal des IMBEI, Raum 103
Faldum, A.
Hommel, G.
- Biometrische Beratung bei Dissertationen, Habilitationen und wissenschaftlichen Projekten des FB. Medizin; AWA; Kontakt über Frau D. Lautz, Sprechstunden Di 13-14, Do 9-10, IMBEI, Raum 100
Götte, H.; Hommel, G.; Lippold, R.; Messow, C.-M.; Schmiedel, S.; Spix, C.; Victor, A.
Blettner, M.
Emser, A.
Faldum, A.
- Kryptologie III
Vorlesung; Mittwoch 16.15 - 17.45 Uhr, Ort: Campus, Gebäude 02-413, Raum 05-136
Pommerening, K.
- Medizinische Biometrie für ZahnmedizinerInnen [Zahnmedizin]
Kurs; Ort: Großer Hörsaal der ZMK, Zeit: siehe gesonderten Aushang an der ZMK
Schmidtman, I.
- Nutzung von Personalcomputern
Kurs; Di, 18:00 - 19:30, Kr 014; Anfängerkurs mit praktischen Übungen, Beginn: 08.11.05
Pommerening, K.
Spriestersbach, A.
- Oberseminar Epidemiologie
Kurs; Ort: Sitzungssaal des Instituts, Raum 103, Zeit: nach Vereinbarung
Budinger, M.; du Prel, J.B.; Hammer, G.; Kaatsch, P.; Klug, S.; Lindert, J.; Reinisch, I.; Schmiedel, S.; Schmidtman, I.; Schüz, J.; Schulze-Rath, R.; Spix, C.
Blettner, M.
Böhler, E.M.

Oberseminar Medizinische Biometrie Kurs; Kurs, 2 std., Sitzungssaal des Instituts, Raum: 103, Zeit nach Vereinbarung	Eimermacher, A. Emser, A. Faldum, A. Götte, H.; Hommel, G.; Messow, C.-M.; Victor, A.
Oberseminar Medizinische Informatik und Bioinformatik Kurs; Zeit n.V., Kr 014; Kurs, 1 std., Zeit nach Vereinbarung	Moormann, J. Panholzer, T. Pommerening, K.; Striffler, Th.; Victor, A.
Statistische Auswertung mit SPSS [SPSS-Kurs] Kurs; Zeit n.V., Kr 014; Blockkurs (3 Stunden); Termine siehe Aushang	Lippold, R.

Innere Medizin

Doktoranden-Kolloquium AWA; Konferenzraum Bau 701, EG. Termin n. V.	Blankenberg, S.
Internistische Ultraschalldiagnostik für höhere Semester [UKG] Seminar; 1,5 SWS; Do, 16:30 - 18:00, Raum n.V.; Beginn: Siehe Aushang Hörsaal Bau 205. Ort: Konferenzraum der II. Med. Klinik, Bau 701, EG, Raum 8	Espinola-Klein, Ch. Schlosser, A. Bardeleben, R.S.v. Börner, N. Menzel, Th.; Schnabel, R.

Unterrichtsveranstaltung mit Leistungsnachweis

Blockpraktikum Innere [Blockpraktikum] Praktikum; Stationen, siehe Aushang Hörsaal 205	N.N.
Praktikum der Inneren Medizin (Innere I) Praktikum; Mo, 14:30 - 16:00, Raum n.V.; Stationen, siehe Aushang Hörsaal 205	N.N.
Praktikum der Inneren Medizin (Perkussion/Auskultation) Praktikum; Do, 15:30 - 16:15, Raum n.V.	N.N.
Auskultation Aufbaukurs Übung; Termine n. V.	Espinola-Klein, Ch.
Auskultation für Anfänger „Harvey Cardialis“ (praktische Übungen) Übung; Termine nach Absprache	Espinola-Klein, Ch.
Kursbegleitende Vorlesung Perkussionskurs Vorlesung; Do, 11:00 - 12:00, Hs I 102; siehe Aushang Hörsaal 205	Espinola-Klein, Ch. Schopf, R.E. Schlosser, A.; Menzel, Th.; Bierbach, H.
Praktikum Innere Medizin (Innere II) Praktikum; Do, 14:00 - 15:30, Raum n.V.; Stationen, siehe Aushang Hörsaal 205	N.N.
Praktikum Innere Medizin (Innere III) Praktikum; Mi 15:00 - 17:00 Raum n.V. Stationen, siehe Aushang Hörsaal 205	N.N.
Wahlfach Kardiologie [WF Kardiologie] Seminar; 1,5 SWS; 17:00 - 18:30, Raum n.V.; Seminarraum der II. Med. Klinik, Bau 701, EG	Weiss, Ch. Post, F. Bardeleben, R.S.v. Himmrich, E.; Horstick, G.; Genth-Zotz, S.
Praktikum für Klinische Chemie und Hämatologie Praktikum; 2 SWS; Schein; verschiedene Paralell-Kurse, Vorbesprechung für alle Gruppen am 25.04.2005, 10.00 c.t. HS Pathologie;	
Di, Do 14:15 - 16:15	Praktikumsaal Pulverturm
Di, Mi 16:15 - 18:15	Praktikumsaal Pulverturm
Mi 14:00 - 16:00	Praktikumsaal Pulverturm
Do 16:30 - 18:30	Praktikumsaal Pulverturm

Lackner, K.J.
wiss.Mitarbeiter

- Praktikum der Inneren Medizin I [Pflichtunterrichtsveranstaltung]
 LV; 2 SWS; ben. Schein; Unterricht am Krankenbett; Mo, 14:30 - 15:45,
 Raum n.V.; siehe Aushang Hörsaal Innere Medizin
 Hillenbrand, H.; Kahaly, G.; Kanzler, S.; Kiesslich, R.; Muß, J.; Neurath, M.; Siebler, J.;
 Schimanski, C.Ch.; Teufel, A. Barreiros, A.-P.
 Beyer, Th.
 Götz, M.
- Praktikum der Inneren Medizin II [Pflichtunterricht]
 LV; 2 SWS; ben. Schein; Unterricht am Krankenbett; Do, 14:00 - 15:30,
 Raum n.V.; siehe Aushang Innere Medizin
 Kahaly, G.; Kanzler, S.; Kiesslich, R.; Möhler, M.; Neurath, M.; Schuchmann, M.;
 Wandel, E. Böcher, W.O.
 Geiß, H.-Ch.
 Holtmann, M.
- Praktikum der Innere Medizin III [Innere III]
 LV; 1 SWS; Pflichtunterrichtsveranstaltung; Mi, 15:00 - 17:00, Raum n.V.;
 siehe Aushang Hörsaal Innere Medizin
 Höhler, Th.; Heike, M.; Klingel, R.; Nink, M.; Orth, Th.; Schilling, D.; Wanitschke, R.
 Adamek, E.
 Forst, Th.
 Goerg, K.-J.
- Blockpraktikum Innere Medizin [BK]
 Praktikum; ben. Schein; siehe Aushang Hörsaal 205;
 Zeit/Ort n.V. N.N.
- Blockpraktikum Wahlfach [BK/WF]
 Praktikum; ben. Schein; siehe Aushang Hörsaal 205; Zeit und Raum n.V.
 Holtmann, M.
 Schwarting, A.
 Weber, M.M.
- Perkussion I
 Übung; ben. Schein; So, 16:15 - 17:00, Raum n.V.; siehe Aushang Hörsaal
 Innere Medizin
 Hertkorn, Ch.; Menke, J.; Mudter, J.; Thieringer, F.; Zimmermann, T.
 Akat, K.
 Czochra, P.
 Grambihler, A.
- Blockpraktikum Innere Medizin
 Praktikum; ben. Schein; 14 Stunden, Ort und Zeit: siehe Aushang Hörsaal
 Innere
 Wölfel, Th.; Fischer, Th.; Schuler, M.; Herr, W.; Jäger, E.; Aulitzky, W.; Derigs, H.;
 Decker, H.-J.; wiss.Mitarbeiter
 Huber, Ch.
 Buhl, R.
 Theobald, M.
- Praktikum Innere Medizin I
 Praktikum; ben. Schein; 14 x Montags 14.30 - 16.00 Uhr, Ort: siehe
 Aushang Hörsaal Innere
 Fischer, Th.; Schuler, M.; Herr, W.; Jäger, E.; Aulitzky, W.; Derigs, H.; Decker, H.-J.;
 Zipfel, J.; wiss.Mitarbeiter
 Huber, Ch.
 Theobald, M.
 Wölfel, Th.
- Praktikum Innere Medizin II
 Praktikum; ben. Schein; 14 x Donnerstags 14.00 - 15.30 Uhr, Ort: siehe
 Aushang Hörsaal Innere
 Fischer, Th.; Schuler, M.; Herr, W.; Jäger, E.; Aulitzky, W.; Derigs, H.; Decker, H.-J.;
 Zipfel, J.; wiss.Mitarbeiter
 Huber, Ch.
 Theobald, M.
 Wölfel, Th.
- Praktikum Innere Medizin III
 Vorlesung; ben. Schein; 7 x Mittwochs 15.00 - 17.00 Uhr, Ort: siehe
 Aushang Hörsaal Innere
 Fischer, Th.; Schuler, M.; Herr, W.; Jäger, E.; Aulitzky, W.; Derigs, H.; Decker, H.-J.;
 Zipfel, J.; wiss.Mitarbeiter
 Huber, Ch.
 Theobald, M.
 Wölfel, Th.
- Querschnittsfach Q3 „Gesundheitsökonomie, Gesundheitssysteme und
 öffentliche Gesundheitspflege“; Vorlesung mit Übung; ben. Schein;
 Leitung: Sozialmedizin;
 Zeit/Ort n.V. N.N.
 Laut Aushang
- Querschnittsfach Q4 „Infektiologie“
 Vorlesung mit Übung; ben. Schein; Leitung: Institut für Mikrobiologie und
 Hygiene; Laut Aushang
 Ullmann, A.J.

- Querschnittsfach Q5 „Klinisch-pathologische Konferenz“
Vorlesung mit Übung; ben. Schein; Leitung: Institut für Pathologie;
Donnerstags 13.30-15.30 Uhr, Hörsaal Pathologie
Wölfel, Th.
Hess, G.
- Querschnittsfach Q9 „Klinische Pharmakologie und Pharmakotherapie“
Vorlesung mit Übung; ben. Schein; Leitung: Institut für Pharmakologie;
Laut Aushang
Schuler, M.
- Untersuchungskurs Auskultation / Perkussion
Kurs; ben. Schein; mit Prüfung; 14 x Dienstags 13.00-13.45 Uhr, Ort:
siehe Aushang Hörsaal Innere
Huber, Ch.
Buhl, R.
Theobald, M.
Wölfel, Th.; Fischer, Th.; Schuler, M.; Herr, W.; Jäger, E.; Aulitzky, W.; Derigs, H.;
Decker, H.-J.; Zipfel, J.; wiss.Mitarbeiter
- Querschnittsfach Q2 „Geschichte, Theorie, Ethik in der Medizin“
Vorlesung mit Übung; ben. Schein; Montags 16.45-17.30 Uhr, Hörsaal
Hautklinik
Buhl, R.
- Querschnittsfach Q6 „Klinische Umweltmedizin“
Vorlesung mit Übung; ben. Schein; Donnerstags 15.45-16.30 Uhr, Hörsaal
Innere
Buhl, R.
- Querschnittsfach Q7 „Medizin des Alterns und des alten Menschen“
Vorlesung mit Übung; ben. Schein; Leitung: II. Medizinische Klinik;
Dienstags 16.00-16.45 Uhr, Hörsaal Innere
Buhl, R.
Wölfel, Th.

Dringend empfohlene Unterrichtsveranstaltungen

- Innere Medizin für Zahnmediziner
Vorlesung; Mo, 13:30 - 15:00, Raum n.V.; Siehe Aushang großer Hörsaal
Zahnklinik
Wanitschke, R.
Dietz, U.
Klingel, R.
Schulz, V.
- Internistische Differentialdiagnose [Differentialdiagnose]
Vorlesung; 1,5 SWS; Mi, 17:00 - 18:15, F 231
Horstick, G.
Weiss, Ch.
- Diagnose und Therapie von Gerinnungsstörungen
Seminar; 1 SWS;
Mi 16:00 - 17:00 Geb. 208 BR 02
Lackner, K.J.
Lotz, J.; Peetz, D.
- Diagnose, Pathobiochemie und Pathophysiologie ausgewählter
Krankheitsbilder; Seminar; 1 SWS; Mo, 16:00 - 17:00, Geb. 208 BR 02
von Landenberg, Ph.
Torzewski, M.
- Klinisch-chemische Differentialdiagnose
Vorlesung; 2 SWS; 4. - 6. klin. Semester;
Di 13:00 - 15:00 00-111
Lackner, K.J.
Lotz, J.
- Pathobiochemie Innerer Erkrankungen
Vorlesung; 2 SWS; Vorlesung zum Praktikum für Klinische Chemie; Mo, 10:15
- 11:00, 00-111; Fr, 12:15 - 13:00, 00-111
Lackner, K.J.
Lotz, J.
- Seminar zum Praktikum für Klinische Chemie und Hämatologie
Seminar; Di, Do, 14:15 - 16:15, Praktikumsaal Pulverturm; Di, Mi, 16:15 -
18:15, Praktikumsaal Pulverturm; Mi, 14:00 - 16:00, Praktikumsaal
Pulverturm; Do, 16:30 - 18:30, Praktikumsaal Pulverturm; Beginn der
Veranstaltung wird zu Beginn des Semesters bekanntgegeben
Lackner, K.J.
Ehrenthal, W.
von Landenberg, Ph.
Lotz, J.
Peetz, D.
Torzewski, M.
- Internistische Ultraschalldiagnostik mit praktischen Übungen für höhere
klinische Semester [2-std.]; Vorlesung mit Übung; 2 SWS; Mi, 15:30 -
16:50, Hs Med. Klinik
Kahaly, G.
- Internistische Differentialdiagnose (5. und 6.klin. Semester)
Vorlesung; 1 SWS;
Mi 17:15 - 18:15 F 231
Böcher, W.O.

Herr, W.; Holtmann, M.; Horstick, G.; Kanzler, S.; Möhler, M.; Schuler, M.;
Schwarting, A.; Weiss, Ch.; Buhl, R.

Innere I (Grundlagen der Inneren Medizin)

Hauptvorlesung; 3 Stunden; Mo, Di, 9:00 - 10:00, F 231; Do, 8:00 - 9:00,
F 231

Bocher, W.O.

Huber, Ch.

Galle, P.R.

Weilemann, L.; Weber, M.M.; Theobald, M.; Wölfel, Th.; Buhl, R.; Kanzler, S.; Weber,
M.; wiss.Mitarbeiter

Innere II (Medizinische Klinik)

Vorlesung; 3 Stunden; Mo, Di, Do, 11:00 - 12:00, F 231

Schwarting, A.

Münzel, Th.

Buhl, R.; wiss.Mitarbeiter

Ausgewählte Kapitel der Immunhämatologie und Transfusionskunde

[Transfusionsmedizin]; Vorlesung; 1 SWS; Schein; Zeit n.V., Kurssaal TZ;
Zeit nach Vereinbarung

Hitzler, W.E.

Einführung in die Serologie der Bluttransfusion mit

blutgruppenserologischem Praktikum [Transfusionsmedizin]; Vorlesung mit
Übung; 2 SWS; Schein; Zeit n.V., Kurssaal TZ; Zeit nach Vereinbarung

Hitzler, W.E.

Wahlunterrichtsveranstaltungen

Einführung in die Elektrokardiographie und Vektorkardiographie

Vorlesung; und Demonstration am Patienten;

Mo 16:00 - 17:00

F 231

Nowak, B.

Voigtländer, Th.

Himmrich, E.

Klinische Elektrokardiographie und Arrhythmiediagnostik [EKG]

Vorlesung; für Fortgeschrittene; Mo, 17:00 - 17:45, Raum n.V.; Siehe
Aushang Hörsaal Bau 205

Ethik in der Medizin

Vorlesung; Di, 13:00 - 14:00, F 231

Weilemann, L.

Künstliche Ernährung des kritisch Kranken (Einführungskurs)

Vorlesung;

Zeit/Ort n.V.

nach Vereinbarung, Sekretariat Prof. Weilemann Tel. 17 71 67 od. 17 68 13

Weilemann, L.

Savvidis, S.

Anleitung zum selbstständigen wiss. Arbeiten (nur für Doktoranden)

[2-std.]; Projektseminar; 2 SWS; Mo, 17:00 - 19:00, SR Endo

Kahaly, G.

Lichtwald, K.

Anleitung zum selbstständigen wissenschaftlichen Arbeiten (Doktoranden u.

Praktikanten); Projektseminar; Information s. Aushang Gebäude 303,
Anmeldung Tel. 7260, ganztägig,; nur nach Vereinbarung

Weber, M.M.

Ausgewählte Kapitel zum diagnostischen Fortschritt der Klinischen Chemie

Vorlesung; 1 SWS; Zeit und Raum n.V.

Lichtwald, K.

Pathophysiologie und Klinik der Fettstoffwechselstörungen „Risikofaktoren

für die koronare Herzerkrankung“; Vorlesung; 1 SWS; jede 2. Woche Mi,
17:00 - 18:30, SR Endo

Schrezenmeir, J.

Pathophysiologie, Klinik und Therapie von endokrinen und

Stoffwechselerkrankungen [2-std.]; Seminar; 2 SWS; Mi, 13:30 - 15:00, SR
Endo

Kahaly, G.

Lichtwald, K.

Weber, M.M.

Doktoranden-Seminar (auch in den Semesterferien)

Seminar; Di, 14:00 - 15:30, Raum n.V.

Kanzler, S.

Examenstraining

Seminar; 4-stündiges Seminar, Ort und Zeit nach Vereinbarung

N.N.

Anleitung zum selbstständigen wissenschaftlichen Arbeiten (Für Mediziner

und Naturwissenschaftler); Seminar; ganztägig, in den Arbeitsgruppen;
ganztägig nur nach Vereinbarung, S. Aushang, Geb. 302, Geb. 409 und Geb.

Huber, Ch.

Decker, H.-J.

Derigs, H.

Fischer, Th.

911

Hartwig, U.; Herr, W.; Hess, G.; Sahin, U.; Schuler, M.; Theobald, M.; Türeci, Ö.;
Kolbe, K.; Weber, M.; Wölfel, C.; Wölfel, Th.; Ullmann, A.J.; wiss.Mitarbeiter

- Doktorandenseminar
Seminar; Di. 11.00-13.00 Uhr, Verfügungsgebäude f. F.&E., II. Stock (Seminarraum) Wölfel, Th.
Lennerz, V.
Wölfel, C.
- Doktorandenseminar
Seminar; Mittwoches, 17.00-19.00 Uhr, Geb. 302, AG Fischer, UG Fischer, Th.
- Doktorandenseminar
Seminar; Donnerstags 12.30-13.30 Uhr; VFG Sahin, U.
Türeci, Ö.
Koslowski, M.; Kreiter, S.; Klamp, Th.
- Doktorandenseminar
Seminar; Mittwoches 17.00 Uhr s.t., Gebäude 302, Bibliothek, I. OG Schuler, M.
- Doktorandenseminar
Seminar; Montags 15.00-17.00 Uhr, Verfügungsgebäude, EG, Rotunde Theobald, M.
- Doktorandenseminar experimentelle KMT
Seminar; Jeden 1. Freitag im Monat; 13.00-14.00 Uhr, Bau 911, Kleiner Seminarraum, 1. Stock Herr, W.
Hartwig, U.
Wölfel, Th.
Wölfel, C.
Schuler, M.
- Forschungsseminar Gentherapielabor
Seminar; Mittwochs, 17.00 h s.t.; Gebäude 302, Bibliothek, 1. Stock; Zeit und Raum n.V.
- Grundlagen der hämatologischen Diagnostik und Differentialdiagnostik
Seminar; Kleinstgruppen (max. 4 Studenten pro Dozent) in der Praxis; Zeit/Ort n.V. Weide, R.
Kurse laut Ankündigung
Köppler, H.
- Interdisziplinäres Endokrines und Neuroendokines Tumorforum (IENET)
Seminar; Leitung: Abteilung für Endokrinologie der I. Medizinischen Klinik; Anmeldung über Frau Preuss per e-mail oder per Telefon (preuss@3-med.klinik.uni-mainz.de, Tel.: 5914); Donnerstags 16.30 Uhr, Gebäude 210, Hörsaal Radiologie, 1. Stock Wölfel, Th.
Beck, J.
wiss.Mitarbeiter
- Interdisziplinäres Neuroonkologisches Forum (INOF)
Seminar; Leitung: Neurologische Klinik und Neurochirurgische Klinik; Anmeldung über Frau Preuss per e-mail oder per Telefon (preuss@3-med.klinik.uni-mainz.de, Tel.: 5914); Donnerstags 12.30 Uhr, Gebäude 505, Demo-Raum-Neuroradiologie, 2. Stock Wölfel, Th.
Beck, J.
wiss.Mitarbeiter
- Interdisziplinäres onkologisches Forum mit allen Kliniken, Vorstellung und interdisziplinäre Diskussion onkologischer Patienten; Seminar; Patienten können über das Sekretariat per e-mail oder per Telefon (preuss@3-med.klinik.uni-mainz.de, Tel.: 5914) jeweils im Vorfeld angemeldet werden.; Zeit/Ort n.V. Wölfel, Th.
Schuler, M.
wiss.Mitarbeiter
- Mi 14.15 Uhr, Radiologie, Bau 210, 1.OG, Hörsaal
- Interdisziplinäres Tumorboard für Weichteiltumore (WT-TuBo)
Seminar; Leitung; Klinik für Allgemein- und Abdominalchirurgie; Anmeldung über Fr. Dr. Gönner; Donnerstags 15.30 Uhr, Gebäude 505, Demo-Raum-Radiologie, EG Beck, J.
Wölfel, Th.
wiss.Mitarbeiter
- Journalclub
Seminar; Freitags 13.30 Uhr, VFG Sahin, U.
Türeci, Ö.
Koslowski, M.; Kreiter, S.; Klamp, Th.
- Klinisch-pathologische Fallbesprechungen
Seminar; 1-stündiges Seminar; Zeit/Ort n.V. Beck, J.
Di 15.00-16.00, n. V., III. Med. Klinik, Hämatologie/Onkologie, Geb. 302, EG, Raum 06 wiss.Mitarbeiter

Kommunikationsseminar

Seminar; 2-stündiges Seminar,;

Mo

17.30 - 19.00 Uhr, Geb. 505, 2. Stock, Bibliothek der Anästhesiologie

Ringvorlesung Grad.-Kolleg „Antigen-spezifische Immuntherapie“

Ringvorlesung; Donnerstags 13.30-18.00 Uhr, Verfügungsgebäude f. F&E,
Großer Seminarraum, EG

Jage, J.

Weber, M.

Wölfel, Th.

Herr, W.

Theobald, M.

Türeci, Ö.; Sahin, U.

Huber, Ch.

Buhl, R.

Seminar III. Medizinische KlinikSeminar; 1-stündige Veranstaltung; Di 15.00-16.00, III. Med. Klinik,
Hämatologie, Geb. 302, EG, Raum 06**Senologisches Board im Brustzentrum**Seminar; Leitung: Klinik für Gynäkologie und Geburtshilfe; Anmeldung über
Frau Preuss per e-mail oder per Telefon
(preuss@3-med.klinik.uni-mainz.de, Tel.: 5914); Donnerstags 14.00 Uhr,
Gebäude 210, Hörsaal Radiologie, 1. Stock

Schuler, M.

Wölfel, Th.

wiss.Mitarbeiter

Tumorgenetik: Ausgewählte Kapitel zur Tumorbiologie, onkologischenDiagnostik und neue Therapieformen; Seminar; 2-stündiges Seminar mit
begrenzter Teilnehmerzahl; Mo 18.15-19.45 Uhr, Verfügungsgeb., Geb. 911,
EG, Seminarraum

Decker, H.-J.

wiss.Mitarbeiter

Wahlfach Hämatologie / Internistische OnkologieKurs; ben. Schein; mit Prüfung; 14 Std. Montags 17.00 - 18.00 Uhr n. V.,
Ort: siehe Aushang Hörsaal Innere

Huber, Ch.

Theobald, M.

Wölfel, Th.

Fischer, Th.; Schuler, M.; Herr, W.; Fischer, Th.

Anleitung zum selbständigen wissenschaftlichen Arbeiten (Für Mediziner
und Naturwissenschaftler); Seminar; Seminar ganztägig in den
Arbeitsgruppen n. V.

Buhl, R.

Biedermann, A.

Taubе, Ch.

Wiewrodt, R.

Klinisch-radiologische-strahlentherapeutische-pathologische

Fallbesprechungen; Seminar; Dienstags 13.30 Uhr, Geb. 210, Hörsaal, I. OG

Buhl, R.

Huber, Ch.

Kirkpatrick, Ch.J.; N.N.; Schmidberger, H.

Wahlfach PneumologieKurs; ben. Schein; mit Prüfung; n. V.; 14 Std. Montags 17.00-18.00 Uhr,
Ort: n. V.

Buhl, R.

Schlegel, J.

Fischer, B.

Kinderheilkunde**Unterrichtsveranstaltung mit Leistungsnachweis****Kinderheilkunde I (9. Semester)**Vorlesung; Schein; Zeit n.V., F 231; Mi, Do, 9:15 - 10:00, Raum n.V.; Fr,
9:15 - 10:45, Raum n.V.; Evtl. Änderung möglich, daher bitte Hinweise am
Studentenbrett der Kinderklinik beachten!

Zepp, F.

Beetz, R.

Gutjahr, P.

Mannhardt-Laakmann, W.

Reitter, B.; Kampmann, Ch.; Pohlenz, J.; Beck, M.

Kinderheilkunde II (10. Semester)Praktikum; Schein; Di, 10:15 - 11:45, Raum n.V.; Do, 14:15 - 15:45, Raum
n.V.; A- und B-Gruppe; Änderungen möglich; daher bitte
Hinweise am Studentenbrett der Kinderklinik beachten!

Beck, M.

Beetz, R.

Dittrich, H.-M.

Gutjahr, P.

Habermehl, P.; Huth, R.G.; Kamin, W.; Kampmann, Ch.; Mannhardt-Laakmann, W.;

Pohlenz, J.; Queisser-Luft, A.; Reitter, B.; Schumacher, R.; Stopfkuchen, H.; Zabel, B.

Kinderheilkunde Q10 (10. Semester)Praktikum; Schein; (verschiedene Dozenten); Bitte Aushang -
Studentenbrett der Kinderklinik beachten!

N.N.

Wahlfach (8. Semester) Kinderradiologie

Wahlpflichtmodul; Schein; Zeit und Raum n.V.

Schumacher, R.

- Wahlfach (8.Semester)Kinderkardiologie
Vorlesung; Schein; siehe Aushang Studentenbrett der Univ.-Kinderklinik
Kampmann, Ch.
- Wahlfach (8.Semester)Neonatologie
Wahlpflichtmodul; Schein; Nähere Hinweise - Studentenbrett der
Kinderklinik; Zeit und Raum n.V.
Stopfkuchen, H.

Wahlunterrichtsveranstaltungen

- Aktuelle Themen der Medizinischen und Molekularen Genetik
Seminar;
Mi 09:00 - 09:45 SR 00 30121 N.N.
- Ausgewählte Kapitel der Infektiologie
Seminar;
Zeit/Ort n.V. Schmitt, H.J.
Bitte Aushang - Studentenbrett beachten!
- Einführung in die Grundlagen und Methoden der Molekularen Medizin
Seminar;
Mo 17:00 - 18:00 SR 00 30121 N.N.
- Impfkurs [Impfen]
Seminar;
Zeit/Ort n.V. N.N.
nach Vereinbarung, Hinweis Studentenbrett beachten!
- Klinische Genetik in der Pädiatrie
Seminar; Ort: Seminarraum der Kinderklinik, Bau 211; Di, 15:00 - 16:00,
Raum n.V. Queisser-Luft, A.
Zabel, B.
- Praktische Übungen in der Differentialdiagnostik pädiatrischer
Krankheitsbilder; Seminar; Fr; Bibliotfindet im Sommersemester nicht statt
Beetz, R.
Weitzel, D.
Reitter, B.
Beck, M.
- Stoffwechselkrankheiten im Kindesalter
Seminar; - findet im Sommersemester 2005 nicht statt -; Zeit und Raum n.V.

Humangenetik

Unterrichtsveranstaltung mit Leistungsnachweis

- Praktikum der Humangenetik [Praktikum der Humangenetik] Haaf, Th.
Praktikum; 1 SWS; ben. Schein; Di, 13:00 - 16:15, Raum n.V.; Mi, 12:30 -
15:45, Raum n.V.; Fr, 13:30 - 16:45, Raum n.V.; im Kurssaal Beyer, V.
Mikrobiologie, Geb. 905, EG (Institutshochhaus Augustusplatz) Bartsch, O.
Frey-Mahn, G.
Grossmann, B.; Kohlschmidt, N.; Schneider-Raetzke, B.; Wellek, B.; Zechner, U.

Dringend empfohlene Unterrichtsveranstaltung

- Humangenetik [Humangenetik] Haaf, Th.
Hauptvorlesung; 1 SWS; Mi, 11:00 - 12:00, Hs Chir Kohlschmidt, N.
Zechner, U.; Bartsch, O.

Wahlunterrichtsveranstaltung

- Aktuelle Themen der Medizinischen und Molekularen Genetik
[Molekulargenetik]; Seminar; 1 SWS; Mi, 9:00 - 9:45, Raum n.V.;
Verfügungsgebäude Bau 911 - 1. Stock, Seminarraum Rotunde Decker, H.-J.
Haaf, Th.
Zabel, B.
Queisser-Luft, A.; und Mitarbeiter
- Anleitung zu wissenschaftlichem Arbeiten Haaf, Th.
AWA; Zeit und Raum n.V. Kohlschmidt, N.
Zechner, U.; Bartsch, O.; Grossmann, B.

Einführung in die Grundlagen und Methoden der molekularen Medizin [Molekulare Medizin]; Vorlesung; 1 SWS; Mo, 17:15 - 18:00, SR 00 30121; Verfügungsgebäude Bau 911, Erdgeschoss Lausch, E.; Prawitt, D.; Spangenberg, Ch.; Decker, H.-J.; Steinberger, D.; Galetzka, D.; Grossmann, B.; Bartsch, O.	Zechner, U. Haaf, Th. Zabel, B.
Klinische Genetik - Vorlesung mit Fallvorstellungen und Problemfällen Vorlesung; 1 SWS; Zeit und Raum n.V.	Kohlschmidt, N. Bartsch, O.
Pathologie und Evolution der Chromosomen des Menschen und anderer Säugetiere [Zytogenetik]; Kurs; 4 SWS; Zeit und Raum n.V.	Haaf, Th. Beyer, V. Grossmann, B.
Teilnahme an Genetischen Beratungsgesprächen LV; Zeit/Ort n.V.	Kohlschmidt, N. Schneider-Raetzke, B.; Wellek, B.; Bartsch, O.

Haut- und Geschlechtskrankheiten

Unterrichtsveranstaltung mit Leistungsnachweis

Blockpraktikum der Dermatologie und Venerologie (AO) [Derma] Praktikum; 2 SWS; Schein; ben. Schein; 28 Stunden, Treffpunkt Foyer Hautklinik (nicht Hörsaal); Treffpunkt:13.00 im Foyer Hautklinik Saloga, J.; Becker, D.; Schopf, R.; Steinbrink, K.	Knop, J. Bork, K. Schramm, P.
Haut- und Geschlechtskrankheiten (für Zahnmediziner) [Derma-Zahn] Hauptvorlesung; 3 SWS; Schein; Practicando-Vorlesung für Zahnmediziner, nur im WS; Mo, 17:15 - 18:00, Hs Hautklinik; Do, 17:15 - 18:45, Hs Hautklinik	Bork, K.

Dringend empfohlene Unterrichtsveranstaltungen

Klinik und Poliklinik der Haut- und Geschlechtskrankheiten [Derma-Vorl.] Vorlesung; 3 SWS; Mi, 11:15 - 12:45, Hs Hautklinik; Mo, 12:15 - 13:00, Hs Hautklinik	Knop, J. Schramm, P. Saloga, J. Schopf, R.E.; Becker, D.
---	---

Wahlunterrichtsveranstaltungen

Dermatologische Poliklinik [DP] Klinische Visite; 1 SWS; für PJ-Studenten, Ludwigshafen; Zeit und Raum n.V.	Vogtländer, V.
Doktorandenseminar, Bibliothek der Hautklinik Seminar; Mo, 15:30 - 16:30, Raum n.V.	Steinbrink, K.
Grundlagen und Klinik allergischer Krankheiten Vorlesung; 1 SWS; Di, 15:00 - 16:00, SR 00 30121	Becker, D. Knop, J. Reske-Kunz, A.B.; Saloga, J.
Klinische Visite [Visite] Kurs; 1 SWS; Hautabteilung der Horst Schmidt-Klinik, Wiesbaden, Aukamm Allee 39; Mo 16:17 - 17:00 Raum n.V.	N.N.

Psychiatrie

Psychiatrie und Psychotherapie (Praktikum) Praktikum; 1 SWS; Zeit: Dienstag 13.00h-14.30h, 14-tägliche Doppelstunde, Ort: Psychiatrische Klinik, Treffpunkt: siehe Aushang	Schmidt, L.G. Mann, K. Müller, M.J. Dahmen, N.
--	---

Unterrichtsveranstaltung mit Leistungsnachweis

Psychiatrie und Psychotherapie (Vorlesung)

Vorlesung; 3 SWS; Di, 10:15 - 11:45, Hs Chir; Fr, 11:00 - 12:00, Hs
PsychiatrieSchmidt, L.G.
Hiemke, Ch.
Mann, K.
Müller, M.J.; Dahmen, N.**Wahlunterrichtsveranstaltungen**

Anleitung zum wiss. Arbeiten im Molekularbiol.Labor

Praktikum; Molekularbiologisches Labor, Zeit nach Vereinbarung

Lüddens, H.

Anleitung zum wissenschaftl. Arbeiten im Neurochem.Labor

AWA; Zeit und Raum n.V.

Hiemke, Ch.

Biochemische Psychiatrie

Seminar; 2 SWS; Schein; notwendig für „Biochemische Psychiatrie“ als
nicht-biologisches Nebenfach in der Biologie; Mo, 17:00 - 18:30,
Konf.Raum PsychiatrieLüddens, H.
Hiemke, Ch.
Schmitt, U.
Hevers, W.
Böhme, I.; Rabe, H.

Blockpraktikum Klinische Psychiatrie

Praktikum; 12.-16.12.2005, 6 Std/Tag, St. Valentinushaus Kiedrich

Grözinger, M.
Röschke, J.

Doktorandenkolloquium Forschung (Schizophrenie, M.Fabry, Panikstörung)

Kolloquium; 14-tägig, 2 Std., nach Vereinbarung

Müller, M.J.

F II-Praktikum Arzneimittelanalytik im Neurochemischen Labor

Praktikum; Schein; 4-wöchig ganztägig; Ort: Neurochemisches Labor, Zeit
n.V.

Hiemke, Ch.

F II-Praktikum im Molekularbiologischen Labor

Praktikum; Schein; 4-wöchig ganztägig; Molekularbiologisches Labor, Zeit
n.V.

Lüddens, H.

IAK Molekulare und zelluläre Neurobiologie [IAK Neuro]

Kolloquium; 1 SWS; Veranstalter: Hevers; jede 2. Woche Mi, 18:15 - 19:45,
Bibliothek; Termine siehe www.iak-neuro.uni-mainz.de/Kolloquium.htm

N.N.

Kolloquium Biologische Psychiatrie

Kolloquium; Vortragsübersicht siehe

<http://www.klinik.uni-mainz.de/Psychiatrie/veranstaltungen.shtml>; Di,
16:30 - 18:00, Konf.Raum PsychiatrieSchmidt, L.G.
Hiemke, Ch.
Lüddens, H.

Laboruntersuchungen in der Psychiatrie

Seminar; 1 SWS; jede 2. Woche Fr, 11:30 - 12:15, Konf.Raum Psychiatrie

Schmitt, U.
Hiemke, Ch.

Neurobiologie des Menschen / Biochemische Psychiatrie

Vorlesung; 2 SWS; ben. Schein; notwendig für „Biochemische Psychiatrie“
als nicht-biologisches Nebenfach in der Biologie; Di, 10:15 - 11:45, Hs
PsychiatrieLüddens, H.
Hiemke, Ch.
Böhme, I.
Schmitt, U.
Rabe, H.

Neurobiologisches Kolloquium

Kolloquium; 1 SWS; Veranstalter: Kempfski, Schmidt, Dieterich; jede 2.
Woche Mi, 17:00 - 19:00, Hs Hautklinik

N.N.

Pharmakogenetik in der psychiatrischen Pharmakotherapie

Seminar; 1 SWS; nach Vereinbarung

Dahmen, N.

Psychiatrische Versorgungsstrukturen

Seminar; 1 SWS; nach Vereinbarung

Mann, K.

Qualitätsmanagement in der Psychiatrie

Seminar; 1 SWS; nach Vereinbarung

Müller, M.J.

Rechtliche Betreuung bei depressiven, schizophrenen und dementen
Patienten; Seminar; 1 SWS; Zeit und Ort siehe AushangDahmen, N.
und Assistenten

Ringvorlesung für Mitglieder des Graduiertenkollegs

„Entwicklungsabhängige und krankheitsinduzierte Modifikationen im Nervensystem“ (in englisch); Vorlesung; 2 SWS; Vorlesungsprogramm und weitere Informationen auf der website des GRK

<http://www.neurogrk.medicin.uni-mainz.de/>; Do, 8:30 - 10:00, Raum n.V.; siehe website des GRK

Leube, R.; Lüddens, H.; Rösch, F.; Stoeter, P.; Technau, G.; Treede, R.-D.; Trotter, J.; Wolfrum, U.

Luhmann, H.
Bartenstein, P.
Behl, Ch.
Dieterich, M.
Förstermann, U.
Kröger, S.

Sexualmedizin

Seminar; 1 SWS; nach Vereinbarung

Verhaltenspharmakobiologie psychiatrischer Erkrankungen

Seminar; 1 SWS; Schein; Zeit n.V., Hs Psychiatrie

Mann, K.

Schmitt, U.

Psychosomatische Medizin und Psychotherapie

Unterrichtsveranstaltung mit Leistungsnachweis

Psychosomatische Medizin und Psychotherapie

Vorlesung; 2 SWS; Mi, 11:15 - 12:00, Hs I 102; Do, 10:15 - 11:00, Hs I 102; ab 3.11.2005

Beutel, M.E.
Egle, U.T.
Huber, M.
u. Mitarbeiter

Praktikum diagnostisches Erstgespräch und ausgewählte Krankheitsbilder

Praktikum; Schein; Einführungsveranstaltung und 6 x 2 Stunden; Zeit und Raum n.V.

Beutel, M.E.
Egle, U.T.
Huber, M.
u. Mitarbeiter

Wahlfach Psychosomatik

Wahlpflichtmodul; 1 SWS; ben. Schein; Zeit und Raum n.V.

Beutel, M.E.
u. Mitarbeiter

Wahlunterrichtsveranstaltungen

Einführungskurs Autogenes Training (Grundstufe)

LV; 2 SWS; Vorherige Anmeldung erforderlich: Sekretariat Prof. Beutel, Raum 1.615, Bau 920.; Mi, 18:00 - 19:30, Raum n.V.; Bau 920, Raum 1.608 (Musikraum); Vorbereitungsbesprechung: 2.11.2005, 18:00 - 19:30 Uhr

Stephan, S.

Kolloquium für Doktoranden

LV; 2 SWS; Mo, 16:00 - 18:00, Raum n.V.; Bau 920, Raum 1.617 (Bibliothek)

Hardt, J.

Techniken der ärztlichen Gesprächsführung

LV; 2 SWS; 10:15 - 11:45, Raum n.V.; Bau 920, Raum 1.617 (Bibliothek); Vorbereitungsbesprechung: 4.11.2005, 10:15 - 11:45 Uhr

Hardt, J.

Neurologie

Unterrichtsveranstaltung mit Leistungsnachweis

Untersuchungskurs Neurologie [Kloppkurs]

Kurs; 1 SWS; ben. Schein; mündliche Prüfung gegen Ende des Kurses; Mo, Mitarbeiter/-innen

13:30 - 15:00, Raum n.V.; Di, 13:15 - 14:45, Raum n.V.; Do, 14:00 - 15:30, Raum n.V.; Einführungsveranstaltung zu Beginn des Semesters (Aushang Neurologische Poliklinik NSK1 beachten!!), danach Gruppeneinteilung, bitte wieder Aushang NSK1 beachten!! In den Gruppen 6 Doppelstunden Mo./Di./Do.

Nix, W.
Wissenschaftliche

Praktikum Neurologie [Praktikum]

Praktikum; 1 SWS; Schein; Klausur am Ende des Praktikums;

Blockveranstaltung 1.3.2006 9:00 - 2.3.2006 17:00

Bibliothek Neurologie

Blockveranstaltung 6.3.2006-7.3.2006 09:00 - 17:00 Bibliothek Neurologie

jede 2. Woche Mo 13:30 - 15:00 Bibliothek Neurologie

Zeit n.V.
Besser, R.
Tettenborn, B.
Werhahn, K.

jede 2. Woche Mo 13:30 - 15:00 Bibliothek Neurologie	Eicke, M.
jede 2. Woche Mo 13:30 - 15:00 Hs Hautklinik	Vogt, Th.
jede 2. Woche Mo 15:30 - 17:00 Bibliothek Neurologie	Birklein, F.
jede 2. Woche Di 13:15 - 14:45 Bibliothek Neurologie	Thoemke, F.
jede 2. Woche Di 13:15 - 14:45 Hs Hautklinik Koehler, J.	
jede 2. Woche Di 13:15 - 14:45 Hs Hautklinik Urban, P.	
jede 2. Woche Mi 13:00 - 14:30 Bibliothek Neurologie	Treib, J.
jede 2. Woche Mi 13:00 - 14:30 Hs Hautklinik Nix, W.	
Q5 - Querschnittsveranstaltung klinisch-pathologische Konferenzen Seminar; 2 SWS; ben. Schein; Do, 13:30 - 15:30, 00-111	Biesterfeld, S.
Q10 Vorlesung; Schein; siehe Homepage der Kinderklinik: http://www.kinder.klinik.uni-mainz.de ; Zeit/Ort n.V. siehe Homepage: http://www.kinder.klinik.uni-mainz.de/	Jansen, B. Kimbel, R. Koch, A.

Dringend empfohlene Unterrichtsveranstaltungen

Hauptvorlesung Neurologie [Vorlesung]

Vorlesung; 2 SWS;

Mo, Mi	10:15 - 11:00	Hs Chir	Dieterich, M.
		Birklein, F.; Eicke, M.; Koehler, J.; Nix, W.; Thoemke, F.; Urban, P.; Vogt, Th.; Werhahn, K.	

Wahlunterrichtsveranstaltungen

EEG Fallbesprechung

Seminar; 5 SWS; bitte mit Voranmeldung; jeden Tag, 14:30 - 15:00, Zimmer 728; bitte anmelden!

Werhahn, K.

Epileptologie mit Fallvorstellung

Seminar; jede 2. Woche Di, 16:00 - 17:00, Bibliothek Neurologie; Bitte Voranmeldung bei PD Werhahn, 17-2675

Werhahn, K.

Extrapyramidale Erkrankungen mit Fallvorstellung

Seminar; Fr, 11:00 - 12:00, Zimmer 301

Vogt, Th.

Multiple Sklerose mit Fallvorstellung

Seminar; Mi, 11:00 - 12:00, Zimmer 1011a

Koehler, J.

Muskel- und Motoneuronenerkrankungen mit Fallvorstellung

Seminar; Fr, 11:00 - 12:00, Zimmer 1013

Urban, P.

Neurobiologisches Kolloquium

Kolloquium; 1 SWS; Veranstalter: Kempfski, Schmidt, Dieterich; jede 2. Woche Mi, 17:00 - 19:00, Hs Hautklinik

N.N.

Neurologische Notfälle

Seminar; Zeit und Raum n.V.

Nix, W.

Neurophysiologische Diagnostik (Myographie, Neurographie)

Praktikum; 2 SWS; Mi, 14:00 - 16:00, Zimmer 1024

Nix, W.

Schmerzsyndrome in der Neurologie: Pathophysiologie und Therapie [Schmerz]

Vorlesung; jede 2. Woche Mi, 11:00 - 12:00, Bibliothek Neurologie; Beginn der Veranstaltung nach Rücksprache mit dem Dozenten

Birklein, F.

Untersuchungen zur Physiologie und Pathophysiologie dünner Nervenfasern

Übung; Fr, Zeit n.V., Zimmer 1012; Übung in Kleingruppen, Zeit nach Vereinbarung

Birklein, F.

Videoseminar Bewegungsstörungen

Seminar; jede 2. Woche Di, 15:00 - 16:00, Bibliothek Neurologie

N.N.

Allgemein- und Abdominalchirurgie - Unfallchirurgie - Herz-, Thorax- und Gefäßchirurgie - Transplantationschirurgie - Kinderchirurgie - Neurochirurgie

Unterrichtsveranstaltung mit Leistungsnachweis

- Allgemeine Chirurgie für Zahnmediziner
Vorlesung; Urologie Seminarraum Mittwoch 08.00 - 09.00
Maksan, S.-M.
Seifert, J.K.
Dzieniszewski, G.
N.N.
- Chirurgische Poliklinik für Zahnmediziner (BO)
Vorlesung; 1 SWS; Schein; Do, 12:00 - 13:00, Unfallchir. Bibliothek; s. Aushang 3. Stock Unfallchirurgie
N.N.
- Chirurgisches Blockpraktikum (I. und II.) AO-II/2.AO-II/3
Praktikum; Schein; Siehe Aushang 3. Stock Unfallchirurgie
N.N.
- Hauptvorlesung Unfallchirurgie AO-II/I
Hauptvorlesung; 2 SWS; Mo, 9:00 - 10:00, F 231; Do, 10:00 - 11:00, 00-111; Siehe Aushang 3. Stock Unfallchirurgie
Rommens, P.M.
von Issendorff, W.-D.
Hessmann, M.
Müller-Haberstock, S.; Müller, L.P.
- Neurochirurgisches Blockpraktikum [NCH-BP]
Praktikum; 12 SWS; Schein; Mo-Fr, 12:30 - 16:00, R 2 216; Praktikumstage und Seminartermine innerhalb des Praktikums: Schaukasten Neurochirurgie, Geb. 505, 2. Stock
Filippi, R.
Fries, G.
Grunert, P.
Wagner, W.
Ungersböck, K.; Ulrich, P.; Reisch, R.; Charalampaki, P.; Böcher-Schwarz, H.G.; Hopf, N.
- Neurochirurgisches Praktikum [NCH-P]
Praktikum; 1 SWS; ben. Schein; Mo-Fr, 16:00 - 16:45, R 2 216
Filippi, R.
Reisch, R.
Böcher-Schwarz, H.G.; Fries, G.; Grunert, P.; Hopf, N.; Ulrich, P.; Ungersböck, K.; Wagner, W.; Charalampaki, P.
- Neurochirurgisches Seminar im Blockpraktikum Neurochirurgie [NCH-S]
Seminar; 1 SWS; Schein; Mo-Fr, 15:00 - 16:00, R 2 216; Seminartermine: Schaukasten Neurochirurgie, Geb. 505, 2. Stock
Filippi, R.
Wagner, W.
Fries, G.
Grunert, P.; Ungersböck, K.; Ulrich, P.; Hopf, N.; Reisch, R.; Charalampaki, P.; Böcher-Schwarz, H.G.
- Blockpraktikum Chirurgie
Übung; Schein; Do, 12:30 - 16:00, Raum n.V.; Fr, 12:30 - 16:30, Raum n.V.; Geb. 505, 5. OG, R 5.216
Heinemann, M.
Dahm, M.
Hake, U.
- Praktikum Chirurgie
Übung; Schein; Mi, 16:00 - 16:45, Raum n.V.; Geb. 505, 5. OG, R 5.216
Heinemann, M.
Dahm, M.
Hake, U.
- Wahlfach Herzchirurgie
Übung; Schein; Mo, 17:00 - 18:00, Raum n.V.; Geb. 505, 5. OG, R 5.216
Heinemann, M.
Hake, U.
Termin n. Absprache
Dahm, M.

Dringend empfohlene Unterrichtsveranstaltungen

- Chirurgie 1 Sommersemester, Chirurgie 2 Wintersemester
Vorlesung; Dringend empfohlene Veranstaltung; Zeit n.V., Hs Chir; Montag bis Mittwoch 08.00 - 09.00 Uhr
Junginger, Th.
- Klinisch.chirurgisches Seminar (AO-III) [PJU]
Vorlesung; 2 SWS; jede 2. Woche Mi, 13:00 - 15:00, Unfallchir. Bibliothek; Siehe Aushang 3. Stock Unfallchirurgie
von Issendorff, W.-D.
Hessmann, M.
Müller-Haberstock, S.
und wiss. Mitarbeiter; Müller, L.P.
- Neurochirurgische Klinik I/II [NCH-Klinik]
Hauptvorlesung; 2 SWS; Fr, 8:15 - 10:00, F 231
Perneczky, A.
und Mitarbeiter
- Vorlesung HTG-Chirurgie
Vorlesung; Do, 9:15 - 11:00, Raum n.V.; HS Chirurgie Geb. 505
Heinemann, M.
Dahm, M.

Hake, U.; Mayer, E.; Schmiedt, W.; Vahl, Ch.-F.; Prüfer, D.

Wahlunterrichtsveranstaltungen

- Aktuelle unfallchirurgische Aspekte Wenda, K.
Vorlesung; Mo. 14.s.t.- Hs der Horst-Schmidt-Kliniken,
Ludwig-Erhard-Straße 100, 65199 Wiesbaden, Tel. 0611-43-2087
- Handchirurgie [Handchirurgie] Müller, L.P.
Vorlesung; 2 SWS; Fr. 10:15 - 11:45, Unfallchir. Bibliothek; Siehe
Aushang 3. Stock Unfallchirurgie
- Kolloquium für Doktoranden Rudig, L.
Vorlesung; 1 SWS; Zeit und Ort nach vorheriger telefonischer Vereinbarung von Issendorff, W.-D.
Runkel, M.; Degreif, J.
- Spezielle Probleme im unfallchirurgischen Krankengut Ahlers, J.
Vorlesung; Zeit und Raum n.V.
- Technik der konservativen Behandlung von Extremitätenverletzungen,
Demonstrationen und praktische Übungen (Verbände, Gipsverb., Extensionen)
[Osteosynthese]; Vorlesung mit Übung; 1 SWS; Schein; Do, 12:15 - 13:00,
Unfallchir. Bibliothek; Siehe Aushang 3. Stock Unfallchirurgie Hessmann, M.
- Unfallchirurgische klinische Visite Kirschner, P.
Vorlesung; Di 17-18 - St. Vincenz-und Elisabeth-Krankenhaus, Mainz
- Aspekte Neurochirurgischer Schmerztherapie [NCH-Schmerztherapie] Dei-Anang, K.
Vorlesung; 1 SWS; nach Vereinbarung; Anmeldung: Fr. von Dreusche
- Ausgewählte Themen der Pädiatrischen Neurochirurgie [Pädiatrische
Neurochirurgie]; Vorlesung; 1 SWS; nach Vereinbarung; Anmeldung: Fr. U. Wagner, W.
Best
- Diagnostik und Therapie der Subarachnoidalblutung bei rupturierten Böcher-Schwarz, H.G.
Hirnarterienaneurysmata; Vorlesung; 2 SWS; n. V., Fr. Peter, Tel. 17-6872
- Die cerebralen Revascularisations-Operationen: Indikationen, Methoden,
Ergebnisse [NCH-Revascularisation]; Vorlesung; 1 SWS; nach Vereinbarung; Ulrich, P.
Anmeldung: Fr. von Dreusche
- Einführung in wissenschafts-theoretische Grundlagen in der Neurochirurgie Wagner, W.
[NCH-wissenschafts-theoretische Grundlagen]; Vorlesung; 1 SWS; nach
Vereinbarung; Anmeldung: Fr. U. Best
- Grundlagen der neurochirurgischen Intensivmedizin [NC-Intensiv] Welschehold, S.
Kolloquium; 1 SWS; 10:00 - 12:00, Raum n.V.; Tel. Terminvereinbarung mit Kerz, Th.
Frau von Dreusche, Tel. 06131-17-3734; Geb. 505, 2. Stock, Konferenzraum Filippi, R.
Neurochirurgie Perneczky, A.
- Monitoring in der Neurochirurgie [NCH-Monitoring] Wagner, W.
Vorlesung; 1 SWS; nach Vereinbarung; Anmeldung: Fr. von Dreusche
- Neurochirurgie des peripheren Nervensystems [Peripheres Nervensystem] Filippi, R.
Vorlesung; Nach Vereinbarung; Anmeldung: Fr. von Dreusche
- Neurochirurgische Operationen [NCH-Operationen] Perneczky, A.
LV; 1 SWS; Zeitpunkt nach Vereinbarung; Anmeldung: Fr. U.
Schmidtberger/Fr. von Dreusche; Ort: Neurochirurgischer OP, Bau 505, 1. Stock
- Neurochirurgische Operationsplanung in der virtuellen Realität [NC
Op-Planung]; Seminar; 1 SWS; Zeit und Ort nach Vereinbarung (Tel.:
06131-17-3734) Stadie, A.
Perneczky, A.
- Neuroonkologie [NO] Hopf, N.
Vorlesung; 1 SWS; 14-tägig 1 Doppelstunde; Anmeldung: Fr. v. Dreusche
- Neuropathologisch-Neurochirurgische Konferenz [NP/NCH] Filippi, R.
Vorlesung; 1 SWS; Gebäude 505, Raum: 2.216, 16.00 Uhr s.t., Datum nach Sommer, C.
Aushang

- Pathophysiologie und Chirurgie cerebrovaskulärer Erkrankungen [VORL] Ungersböck, K.
Vorlesung; 1 SWS; Wahlunterrichtsveranstaltung; Anmeldung: Fr. Schmidberger; Zeitpunkt und Ort nach Vereinbarung
- Stereotaxie und funktionelle Neurochirurgie [NCH-Stereotaxie] Grunert, P.
Vorlesung; 1 SWS; Zeitpunkt n. Vereinbarung; Bau 505, Zi. 2.545; Anmeldung: Fr. von Dreusche

Neurochirurgische Pathophysiologie

Kolloquien

- Neurobiologisches Kolloquium Kempski, O.
Kolloquium; Zeit n.V., U 24 A/ U 1241; (Hautklinik, Geb. 401) Dieterich, M.
Perneczky, A.; Goebel, H.H.; Treede, R.-D.; Luhmann, H.; Wallenfang, Th.
- Klinisch orientierte Neuro-Pathophysiologie (Kolloq. f. Fortgeschr. Sem.) Kempski, O.
Kolloquium; Zeit und Raum n.V. Wallenfang, Th.
Zabel, B.

Seminare

- Methoden der Datenerfassung in der neurochirurgischen Forschung Kempski, O.
Seminar; Zeit und Raum n.V.
- Seminar experimentelle Medizin
Seminar; 2 SWS;
Di 17:00 - 18:30 Bib Anästhesiologie Kempski, O.
Werner, Ch.

Praktikum

- Anleitung zur experimentellen Arbeit in der neurochirurgischen Forschung
(ganztägig); Praktikum;
Zeit/Ort n.V. N.N.

Orthopädie

Unterrichtsveranstaltung mit Leistungsnachweis

- Praktikum der Orthopädie [Prakt.Ortho.] Meurer, A.
Praktikum; 1 SWS; Schein; Anmeldung über das Studiendekanat, Eckardt, A.
Kurseinteilung in der Orthopädie; jeden Tag, 13:00 - 16:30, SR Orthopädie Rompe, J.D.
Böhm, B.; Blümlein, H.; Karbowski, A.; Palme, E.; Reichel, W.; Zöllner, J.; Küllmer, K.;
wiss.Mitarbeiter
- Querschnittsfach 5 [Q5] Decking, J.
Vorlesung; ben. Schein; Zeit n.V., SR Orthopädie; Termine unter 177302
oder 172352
- Querschnittsfach 7 [Q7] Meurer, A.
Vorlesung; ben. Schein; 16:15 - 17:00, SR Orthopädie; 07.06.2005,
12.07.2005, 19.07.2005
- Querschnittsfach 12 [Q 12] Schöllner, C.
Vorlesung; ben. Schein; 13:15 - 14:00, SR Orthopädie; 18.05.2005,
08.06.2005, 15.06.2005
- Vorlesung Sport Orthopädie Meurer, A.
Vorlesung; ben. Schein; Do, 15:15 - 16:00, Raum n.V.; HS III Eckardt, A.
Sportinstitut Campus Schöllner, C.
und wissenschaftliche Mitarbeiter

Dringend empfohlene Unterrichtsveranstaltungen

- Begleitende Vorlesung: Orthopädische Klinik (BO/ÄAppO), theoretischer Teil
Vorlesung; 1 SWS;

Di 12:15 - 13:00 Hs Hautklinik Heine, J.
und wissenschaftliche Mitarbeiter

Wahlunterrichtsveranstaltungen

Anleitung zum wissenschaftlichen Arbeiten
AWA; 1 SWS; Zeit und Raum n.V. Meurer, A.
Eckardt, A.
Rompe, J.D.; Schöllner, C.

Experimentelle Orthopädie
Seminar; 1 SWS;
Zeit n.V. SR Orthopädie Meurer, A.
Eckardt, A.; Rompe, J.D.; Schöllner, C.; und wissenschaftliche Mitarbeiter

Kinderorthopädie
Praktikum; 1 SWS;
Zeit n.V. SR Orthopädie Meurer, A.
Eckardt, A.; Schöllner, C.; und wissenschaftliche Mitarbeiter

Klinische Biomechanik
Praktikum; 1 SWS;
Zeit n.V. SR Orthopädie Meurer, A.
Eckardt, A.; Schöllner, C.; und wissenschaftliche Mitarbeiter

Praktische Ausbildung in der Krankenanstalt
Klinische Visite;
Zeit/Ort n.V. Heine, J.
Meurer, A.; Eckardt, A.; Schöllner, C.; und wissenschaftliche Mitarbeiter

Rheumaorthopädie
Praktikum; 1 SWS;
Zeit n.V. SR Orthopädie Meurer, A.
Eckardt, A.; Schöllner, C.; und wissenschaftliche Mitarbeiter

Sportmedizinische Aspekte der Orthopädie
Seminar; 1 SWS;
Zeit/Ort n.V. Meurer, A.
Eckardt, A.; Schöllner, C.; und wissenschaftliche Mitarbeiter

Technische Orthopädie
Praktikum; 1 SWS; Zeit n.V., SR Orthopädie Meurer, A.
Eckardt, A.
Schöllner, C.; und wissenschaftliche Mitarbeiter

Urologie

Unterrichtsveranstaltung mit Leistungsnachweis

Andrologie Kurs; 1 SWS; ben. Schein; MC-Fragen am Ende des Kurses; Zeit und Ort nach Vereinbarung	Melchior, S. wiss.Mitarbeiter
Einführung zum urologischen Praktikum I/II Vorlesung; 1 SWS; Begleitende Vorlesung zum Praktikum der Urologie; Do, 8:00 - 9:00, F 231; Hs Chirurgie, Gebäude 505	Thüroff, J.W. Melchior, S. Stein, R.
Praktikum der Urologie (ÄAppO) Praktikum; 14 SWS; Schein; Blockpraktikum, 14-stündig; Anmeldung im Kliniksekretariat Urologie, Gebäude 604, Erdgeschoss, Raum E 129, am Montag, 31.10.2005 ab 08:00 Uhr; Theoretisch-praktischer Teil: Fr 13:00-17:00 Uhr, Sa 08:00-12:00 Uhr, Gebäude 604, Seminarraum E 166; Operativer Teil: Mo 08:00-11:00 Uhr, Gebäude 604, OP-Trakt im 1. Stock	Melchior, S. Bürger, R.A. Fichtner, J. Filipas, D. Fisch, M. Haas, H.
	Hutschenreiter, G.; Jacobi, G.; Plas, E.G.M.; Walz, P.H.

Wahlunterrichtsveranstaltungen

Andrologische Sprechstunde Kurs; 2 SWS; Beschränkte Teilnehmerzahl; Fr, 9:00 - 11:00, Raum n.V.	Melchior, S. und wissenschaftliche Mitarbeiter
Anleitung zum wissenschaftlichen Arbeiten Kurs; 2 SWS; Z.u.O.n.V.	Melchior, S. und wissenschaftliche Mitarbeiter
Einführung in die urologische Sonographie Kurs; 1 SWS; Z.u.O.n.V.	Melchior, S. und wissenschaftliche Mitarbeiter
Praktische Einführung in die Urologie Praktikum; Die Veranstaltung findet 1mal im Semester 1-wöchig statt.; Z.u.O.n.V; Terminvereinbarung Tel. 05141/721450	Klippel, K.F.
Tumorgenetik: Ausgewählte Kapitel zur Tumorbologie, onkologischen Diagnostik und zu neuen Therapieformen; Seminar; 2 SWS; Schein; Fächerübergreifendes Seminar - Wahlveranstaltung für den Fachbereich Medizin und Fachbereich Biologie. Scheinvergabe - in der Biologie als externer Schein anrechenbar.; Montags, 18.15-19.45, Verfügungsgebäude für Forschung & Entwicklung, Bau 911, Besprechungsraum, EG	Decker, H.-J. Brenner, W.
Urologie in der täglichen Praxis Seminar; Blockseminar, 4 Std. im Semester; Z.u.O.n.V.	Haas, H.
Urologische Krankheitsbilder Vorlesung; 1 SWS; Fr, 8:00 - 9:00, 00-111; Hörsaal Pathologie, Gebäude 707	Thüroff, J.W. Melchior, S. Stein, R.
Urologische Notfälle in Klinik und Praxis Vorlesung; Die 3-stündige Ringvorlesung findet 1mal monatlich statt.; Fr Mitarbeiter Z.n.V., Seminarraum Urologie, Gebäude 604, EG, Raum E 166. Terminvereinbarung: Tel. 05141/721450	Klippel, K.F. und wissenschaftliche Mitarbeiter
Urologische Tumorsprechstunde Kurs; 1 SWS; Do, 8:00 - 9:00, Raum n.V.; Urologische Poliklinik	Melchior, S. und wissenschaftliche Mitarbeiter
Urologisches Kolloquium mit Röntgendemonstration Kolloquium; 3 SWS; Mo, Di, Do, 16:00 - 17:00, E156-604; Die Veranstaltung findet im Röntgendemonstrationsraum Urologie statt (Gebäude 604, Erdgeschoß, Raum E 156) und beginnt jeweils um 16:00 s.t. (Änderung vorbehalten)	Thüroff, J.W. Melchior, S. und wissenschaftliche Mitarbeiter

Geburtshilfe und Frauenkrankheiten

Unterrichtsveranstaltung mit Leistungsnachweis

Blockpraktikum Geburtshilfe u. Gynäkologie (ÄAppO) [Blockpraktikum Gyn.] Praktikum; 2 SWS; ben. Schein; ECTS: 1; Universitäts-Frauenklinik Mainz, Geb. 102-C, 2-tägig; Zeit und Raum n.V.	Brockerohoff, P. wiss.Mitarbeiter
Blockpraktikum Geburtshilfe und Gynäkologie (ÄAppO) [Blockpraktikum Gyn.] Praktikum; 2 SWS; ben. Schein; ECTS: 1; Ganztagspraktikum in kleinen Gruppen, Treffen und Termine nach Vereinbarung im Stadtkrankenhaus Worms; Zeit und Raum n.V.	Hitschold, Th.
Blockpraktikum Geburtshilfe und Gynäkologie (ÄAppO) [Blockpraktikum Gyn.] Praktikum; 2 SWS; ben. Schein; ECTS: 1; 2-tägiges Ganztagspraktikum Stadtkrankenhaus Rüsselsheim; Zeit und Raum n.V.	Heilmann, L.
Praktikum Gynäkologie (ÄAppO) [Gyn.Praktikum] Praktikum; 2 SWS; ben. Schein; ECTS: 1; Seminar mit Kleingruppenunterricht, Kursraum Frauenklinik 1.OG.; Zeit und Raum n.V.	Kölbl, H. Brockerohoff, P. Seufert, R. wiss.Mitarbeiter

Dringend empfohlene Unterrichtsveranstaltungen

Frauenheilkunde und Geburtshilfe Vorlesung; 2 SWS; Montag 12.00-13.00 Uhr, Freitag 8.00-9.00 Uhr, Größer Hörsaal Geb.102; Zeit und Raum n.V.	Brockerohoff, P.
--	------------------

Wahlunterrichtsveranstaltungen

Aktuelle operative Verfahren in der Frauenheilkunde [Op.Verfahren/Frauenheilkunde]; Vorlesung; Zeit und Raum n.V.	Seufert, R.
Diagnose und Therapie gynäkologischer Malignome [Malignome] Seminar; Zeit und Raum n.V.	Hofmann, M.
Diagnostische und therapeutische Verfahren der Reproduktionsmedizin und gynäkologischen Endokrinologie [Reproduktionsmedizin]; Vorlesung; Zeit und Raum n.V.	Seufert, R. wiss.Mitarbeiter
Differentialdiagnostik in Gynäkologie und Geburtshilfe [Differentialdiagnose]; Kurs; Zeit und Raum n.V.	Bahlmann, F.
Endokrinologie in der Geburtshilfe [Endokrinologie] Vorlesung; St.Josefs-Hospital in Wiesbaden,; Zeit und Raum n.V.	Hoffmann, G.
Geburtshilflicher Operationskurs [Operationskurs] Vorlesung mit Übung; 2 SWS; Zeit und Raum n.V.	Tanner, B.
Minimal invasive endoskopische Chirurgie in der Gynäkologie Seminar; (Seminar mit praktischen Übungen und Videodemonstrationen)14-tägig; Zeit und Raum n.V.	Meinen, K.
Pränatale Diagnostik und Therapie [Pränatalmed.] Vorlesung; 1 SWS; Zeit und Raum n.V.	Merz, E.
Zytometrische Prognosefaktoren gynäkologischer Karzinome [Zytometrie] Seminar; 2 SWS; Zeit und Raum n.V.	Herzog, R.-E. Seufert, R.

Augenheilkunde

Pflichtveranstaltungen

Kursus der allgemeinen klinischen Untersuchungen im nicht-operativen und operativen Stoffgebiet (Spiegelkurs); Vorlesung; 1 SWS; Schein; Mi, 12:00 - 13:00, Hs I 102	Dick, B. Pitz, S. Preußner, P.-R. Stoffels, B. wiss. Mitarbeiter
Spiegelkurs - praktischer Teil Übung; 1 SWS; Mo, 15:30 - 16:15, Raum n.V.; Di, 16:15 - 17:00, Raum n.V.; Fr, 15:00 - 15:45, Raum n.V.; Einteilung und Räume siehe Aushang	

Praktikum der Augenheilkunde
Vorlesung; 2 SWS; Schein; Mo, Do, 16:00 - 17:00, Hs I 102
Pitz, S.
Pfeiffer, N.
wiss. Mitarbeiter

Praktikum - praktischer Teil
Praktikum; 1 SWS;
Zeit/Ort n.V.
Mo, Di, Fr 8-10, Mi 8-11, Einteilung siehe Aushang
wiss. Mitarbeiter

Dringend empfohlene Unterrichtsveranstaltungen

Klinisch-ophthalmologische Visite
Klinische Visite; Do 14.30 Augenklinik, Station A3
Pfeiffer, N.
wiss. Mitarbeiter

Mikrochirurgie der Augenvorderabschnitte und der Augenanhangsgebilde
LV; Mo-Fr 8-12, OP-Augenklinik
Pfeiffer, N.

Mikrochirurgie des Glaskörpers und der Netzhaut
LV; Mo, Mi, Do 8-12, Op-Augenklinik
Pfeiffer, N.
wiss. Mitarbeiter

Wahlunterrichtsveranstaltungen

Fortbildung der Augenklinik (auch für Studenten)
AWA; Freitag, Augenklinik, siehe Aushang neben den Hörsälen
Pfeiffer, N.
wiss. Mitarbeiter

Hals-, Nasen-, Ohrenheilkunde und Phoniatrie/Pädaudiologie

Unterrichtsveranstaltung mit Leistungsnachweis

HNO-Praktikum am Krankenbett [6. Semester] [HNO-Praktikum]
Praktikum; ben. Schein; Das Praktikum findet in der 2. Semesterhälfte
statt.; Zeit und Raum n.V.
Jecker, P.
und Mitarbeiter/-innen

Kursus der allgemeinen klinischen Untersuchungen im nichtoperativen und
operativen Stoffgebiet (5. Semester) [HNO-Spiegelkurs]; Kurs; ben.
Schein; beschränkte Teilnehmerzahl;

Mo	14:00 - 15:30	Hs I 102	Jecker, P.
Fr	13:00 - 14:30	Hs I 102	Napiontek, U. und Mitarbeiter/-innen

Dringend empfohlene Unterrichtsveranstaltungen

Hals-Nasen-Ohrenheilkunde für Zahnmediziner
Vorlesung;
Mi 13:00 - 14:00 Hs I 102
Mann, W.
Jecker, P.; und Mitarbeiter/-innen

Ultraschall im Kopf-Hals-Bereich [Wahlfach US]
LV;
Zeit/Ort n.V.
Jecker, P.
und Mitarbeiter/-innen

Vorlesung Hals-Nasen-Ohrenheilkunde, Phoniatrie und Pädaudiologie, Teil I
[5. Semester]; Vorlesung; Vorlesung begleitend zum HNO-Spiegelkurs;
Di 11:00 - 12:00 Hs I 102
Jecker, P.
und Mitarbeiter/-innen

Vorlesung Hals-Nasen-Ohrenheilkunde, Phoniatrie und Pädaudiologie, Teil
II [6. Semester] [Teil II]; Vorlesung; begleitende Vorlesung zum
HNO-Praktikum am Krankenbett [6. Semester];
Do 12:00 - 13:00 Hs I 102
Mann, W.
Jecker, P.; Keilmann, A.; und Mitarbeiter/-innen

- Phoniatrie und Pädaudiologie: Stimm, Sprech-, Sprach- und Schluckstörungen, Hörstörungen im Kindesalter [Phon. und Pädaud.]; Vorlesung; 2 SWS; Di, 8:30 - 10:00, Hs II 102
Phoniatrie- und pädaudiologische Poliklinik (Übungen - 10-std.)
Klinische Visite; Zeit n.V.
Zeit/Ort n.V.

Keilmann, A.
und Mitarbeiter/-innen

Keilmann, A.
Napiontek, U.; und Mitarbeiter/-innen

Wahlunterrichtsveranstaltungen

- Anleitung zum selbständigen wissenschaftlichen Arbeiten
AWA;
Zeit/Ort n.V.

Jecker, P.
und Mitarbeiter/-innen

- Anleitung zum selbständigen wissenschaftlichen Arbeiten
LV;
Zeit/Ort n.V.

Keilmann, A.
und Mitarbeiter/-innen

- Elektrophysiologische Diagnostik zentral-nervöser Prozesse (1-std.)
LV; Zeit und Ort n.V.

Lippert, K.L.

Zahn-, Mund- und Kieferheilkunde

Pflichtlehrveranstaltungen

- Spezielle Zahn-, Mund- und Kieferchir. Teil I, 2. u. 3. klin. Sem.
Vorlesung; Mi, 12:00 - 13:00, ZMK 6
Wagner, W.
- Unterricht am Krankenbett 5. klin. Semester
Kurs; 2 SWS; Fr, 14:00 - 16:00, Raum n.V.; Gebäude 901 Station 4 OG
Kunkel, M.
Al-Nawas, B.
Wahlmann, U.W.
- Klinik und Poliklinik für Zahn-, Mund- und Kieferkrankheiten (für Mediziner); Vorlesung; 1 SWS; Do, 13:00 - 14:00, ZMK 6; Großer Hörsaal ZMK Gebäude 901
Behneke, N.
Willershausen, B.
Wagner, W.
d'Hoedt, B.; Wehrbein, H.; Kraft, J.; Kunkel, M.; Kreisler, M.
- Klinik und Poliklinik für Zahn-, Mund- und Kieferkrankheiten (für Zahnmed.); Vorlesung; Di, Do, 9:00 - 11:00, ZMK 6; Großer Hörsaal Gebäude 901
d'Hoedt, B.
Wagner, W.
- Operationskurs I 3. klin. Semester
Kurs; 2 SWS; s. besonderen Anschlag
d'Hoedt, B.
Schulze, R.
Daubländer, M.; Behneke, A.
- Operationskurs II, 4. klin. Semester
Kurs; 2 SWS; Mo-Fr, 13:30 - 15:30, Raum n.V.; s. besonderen Anschlag
d'Hoedt, B.
Schulze, R.
Daubländer, M.; Behneke, A.
- Radiologische Vorlesung unter Berücksichtigung des Strahlenschutzes
Vorlesung; 1 SWS; Di, 12:00 - 13:00, ZMK 227; Kleiner Hörsaal ZMK Gebäude 901
d'Hoedt, B.
Wahlmann, U.W.
u. Ass
- Radiologischer Kurs unter besonderer Berücksichtigung des Strahlenschutzes, 1. klin. Semester; Kurs; 2 SWS; Mo-Do, 13:00 - 16:00, Raum n.V.; Nach Vereinbarung
d'Hoedt, B.
Schulze, R.
u. Ass
- Spezielle Zahn-, Mund-, und Kieferchirurgie, Teil I, 2. u. 3. klin. Semester; Vorlesung; Mi, 12:00 - 12:45, Raum n.V.
Wagner, W.
Kunkel, M.
Al-Nawas, B.
- Vorlesung zum Operationskurs I, 3. klin. Semester
Vorlesung; 1 SWS; Mo, 12:00 - 13:00, ZMK 6; Großer Hörsaal ZMK Gebäude 901
d'Hoedt, B.
Daubländer, M.
Behneke, A.; Kreisler, M.; Schulze, R.; u. Ass

Messe
Frankfurt
Halle 5.0

InfoDENTAL Mitte

Fachausstellung 2005

Samstag
12.11.05
9-18 Uhr

Treffpunkt für Erfolge!

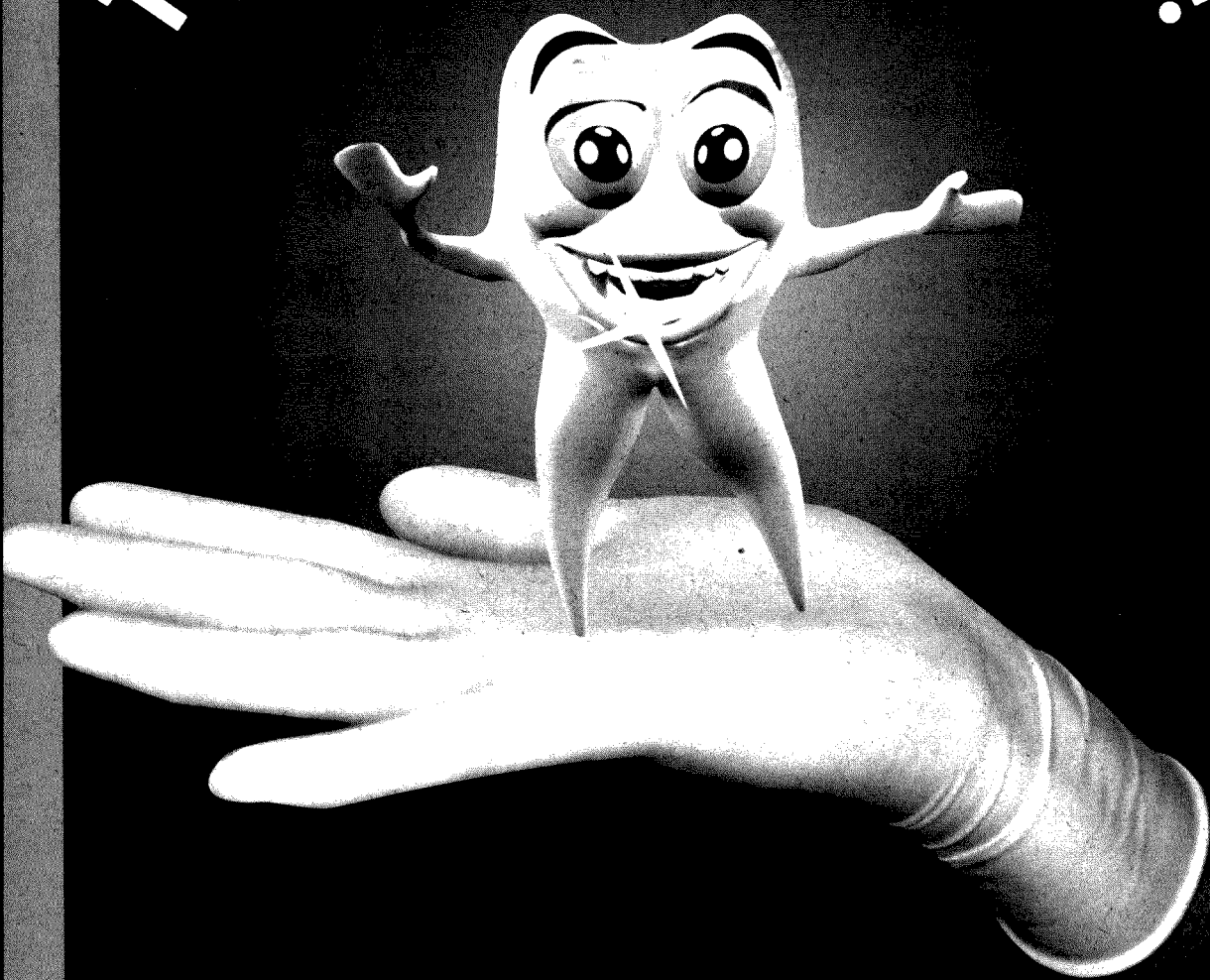

www.infodental-mitte.de

Vorlesung zum Operationskurs II, 4. klin. Semester Vorlesung; 1 SWS; Mo, 12:00 - 13:00, ZMK 6	d'Hoedt, B. Daubländer, M. Behneke, A.; Kreisler, M.; Schulze, R.; u. Ass
Einführung in die Kieferorthopädie Vorlesung; 2 SWS; Fr, 9:00 - 11:00, ZMK 6	Wehrbein, H.
Kieferorthopädie Teil 2 Vorlesung; 2 SWS; 2. u. 3. klin. Sem; Di, 11:00 - 12:30, ZMK 6; Di	Wehrbein, H.
Kursus der kieferorthopädischen Technik mit Demonstrationen Vorlesung mit Übung; 1.klinisches Sem.; Mo, 8:00 - 13:00, Raum n.V.; Fr, 9:00 - 10:00, Raum n.V.	Wehrbein, H. u. Mitarb.
Kursus und Poliklinik der Kieferorthopädie 2 mit diagnostisch-therap.Übung. Vorlesung mit Übung; Mi, 15:00 - 16:30, Raum n.V.	Wehrbein, H. u. Mitarb.
Kursus und Poliklinik der Kieferorthopädie 1 mit diagnostisch-therap. Übung.; Vorlesung mit Übung; Mo, 10:00 - 11:00, Raum n.V.; Mi, 8:00 - 9:00, Raum n.V.	Wehrbein, H. u. Mitarb.
Einführung in die Zahnheilkunde Vorlesung; 1 SWS; 1. klin. Sem.; Mo, 14:15 - 15:00, ZMK 6	Willershausen, B. u.Mitarb.
Kolloquium über ausgewählte Kapitel der konservierenden Zahnheilkunde [Kolloquium II]; Kolloquium; 1 SWS; Schein; 5. klin. Sem.; Do, 8:15 - 9:00, ZMK 227	Willershausen, B. u.Mitarb.
Kolloquium über ausgewählte Kapitel der konservierenden Zahnheilkunde [Kolloquium I]; Kolloquium; 1 SWS; Schein; 2. klin.Sem.; Di, 11:15 - 12:00, ZMK 227	Willershausen, B. u.Mitarb.
Kurs und Poliklinik der Zahnerhaltungskunde I [Kons I] Kurs; 18 SWS; Schein; 2. klin. Sem.; Mo.-Do. 13.00-17.00	Willershausen, B. u.Mitarb.
Kursus und Poliklinik der Zahnerhaltungskunde II [Kons II] Kurs; 18 SWS; Schein; 5. klin. Sem.; Mo.-Fr. 8.00-12.30	Willershausen, B. u.Mitarb.
Parodontopathien I und II Vorlesung; 1 SWS; 2. und 5. klin. Sem.; Fr, 12:15 - 13:00, Hs ZMK	Willershausen, B. u.Mitarb.
Phantomkurs der Zahnerhaltungskunde [Phantom III] Kurs; 20 SWS; Schein; 1. klin. Sem.; Zeit n.V., ZMK 2; Mo - Do 13-17	Willershausen, B. u.Mitarb.
Vorlesung zum Phantomkurs der Zahnerhaltungskunde Vorlesung; 2 SWS; 1. klin. Sem.; Do, 11:15 - 12:00, ZMK 6; Fr, 8:15 - 9:00, ZMK 6	Willershausen, B. u.Mitarb.
Zahnerhaltungskunde I und II Vorlesung; Mo, 8:15 - 9:45, ZMK 6; Fr, 11:15 - 12:00, ZMK 6	Willershausen, B. u.Mitarb.
Einführung in die Okklusionslehre und Funktionsdiagnostik, mit klinischen Demonstrationen, 5. klin. Sem.; Vorlesung; 1 SWS; Di, 8:00 - 9:00, ZMK 227; Kleiner Hörsaal	Scheller, H. wiss. Mitarbeiter
Kursus und Poliklinik der Zahnersatzkunde I, mit klinischen Demonstrationen und Präparierübungen, 3. klin. Sem.; Kurs; 18 SWS; Mo-Do, 13:00 - 17:00, R 339 ZMK	Scheller, H. wiss. Mitarbeiter
Kursus und Poliklinik der Zahnersatzkunde II, mit klinischen Demonstrationen, 4. klin. Sem.; Kurs; 18 SWS; Mo, Di, Do, Fr, 8:00 - 12:30, R 339 ZMK	Scheller, H. wiss. Mitarbeiter
Poliklinik der Zahnersatzkunde, 3. und 4. klin Sem. Vorlesung; 2 SWS; Mi, 10:00 - 12:00, ZMK 6	Scheller, H. wiss. Mitarbeiter
Propädeutischer Kursus der klin. Prothetik, 1. klin. Sem. Kurs; 6 SWS; Mo, Mi, 13:30 - 16:30, Raum n.V.	Scheller, H. wiss. Mitarbeiter
Zahnersatzkunde für Kliniker Teil I, 1. und 2. klin. Sem. Vorlesung; 3 SWS; Di-Do, 8:00 - 9:00, ZMK 6	Scheller, H. Behneke, N. wiss. Mitarbeiter

Pflichtlehrveranstaltungen der Vorklinik

- Phantomkurs der Zahnersatzkunde I, mit Demonstrationen (6-wöchig) [PH I]
Kurs; Schein; ausschließlich während der vorlesungsfreien Zeit im
Anschluss an das Sommersemester, ganztägig; Mo-Do, 8:00 - 16:35, Kurssäle
ZMK Vorklinik; Fr, 8:00 - 13:45, Kurssäle ZMK Vorklinik; Bekanntgabe des
Kursbeginns im SS Kraft, J.
und Mitarbeiter
- Phantomkurs der Zahnersatzkunde II, mit Demonstrationen [PH II]
Kurs; 20 SWS; Schein; begleitende Kursvorlesungen Di 11:15-12:00, Mi
10:15-11:30. Kurszeiten sind Laborzeiten.; Mo-Do, 8:00 - 16:45, Kurssäle
ZMK Vorklinik; Fr, 8:00 - 13:45, Kurssäle ZMK Vorklinik Kraft, J.
und Mitarbeiter
- Technisch-propädeutischer Kurs der Zahnersatzkunde mit Demonstrationen
[TPK]; Kurs; 20 SWS; Schein; Kursbegleitende Vorlesung: Mi und Do 8:15 -
9:00 im HS Vorklinik; Mo-Do, 8:00 - 16:45, Kurssäle ZMK Vorklinik; Fr,
8:00 - 13:45, Kurssäle ZMK Vorklinik Kraft, J.
und Mitarbeiter
- Werkstoffkunde für Vorkliniker, Teil I [WK I]
Vorlesung; 1 SWS; Mi, 9:15 - 10:00, Hs 14-3143 ZMK Vorklinik Kraft, J.
und Mitarbeiter
- Werkstoffkunde für Vorkliniker, Teil II [WKII]
Vorlesung; 2 SWS; Di, 10:15 - 11:00, Hs 14-3143 ZMK Vorklinik; Do, 9:15 -
10:00, Hs 14-3143 ZMK Vorklinik Kraft, J.
und Mitarbeiter

Dringend empfohlene Lehrveranstaltungen

- Evidence-Based-Medicine in der Zahnheilkunde Al-Nawas, B.
Vorlesung; Do, 12:00 - 13:00, ZMK 6 Wagner, W.
- Operationskurs III-klinische Mund-,Kiefer- und Gesichtschirurgie, 3. Wagner, W.
klin. Semester; Kurs; 5 SWS; Mo, 8:00 - 12:30, Raum n.V.; Operationssaal u. Ass
ZMK Geb. 901 4. OG
- Ringvorlesung „Implantologie“ Wagner, W.
Vorlesung; 4. u. 5. klin. Semester; Do, 16:00 - 17:00, ZMK 6 Behneke, N.
d'Hoedt, B.
- Spezielle Pathologie und Pathohistologie der ZMK Teil II Wagner, W.
Vorlesung; 1 SWS; 4. u. 5. klin. Semester; Di, 16:00 - 17:00, ZMK 6 Müntefering, H.
- systematische Diagnostik vor chirurgischer Therapie [DD MKG] Grötz, K.A.
Vorlesung; 1 SWS; Einführung in MKG chirurgische Diagnostik; Di, 17:00 - Kunkel, M.
18:00, ZMK 227
- Klinisch-röntgenologische Differentialdiagnostik, 5. klin. Semester d'Hoedt, B.
Vorlesung; 1 SWS; Di, 15:00 - 16:00, ZMK 6; Großer Hörsaal ZMK Gebäude 901 Wagner, W.
u. Ass
- Zahnärztliche-chirurgische Propädeutik (m. prakt. Übungen), 1. klin. d'Hoedt, B.
Semester; Vorlesung; 2 SWS; Mi, 9:00 - 11:00, ZMK 227; kleiner Hörsaal Daubländer, M.
Gebäude 901 u. Ass
- Psychologie für Zahnmediziner Klages, U.
Vorlesung; 1 SWS; Fr, 11:00 - 12:00, ZMK 129; kleiner Hörsaal der Kieferorthopädie
- Kinderzahnheilkunde Willershausen, B.
Vorlesung; 5. kl. Semester; Mo, 12:15 - 13:00, ZMK 227 u.Mitarb.

Fachbereich 05 - Philosophie und Philologie

Jakob-Welder-Weg 18, D-55128 Mainz, Tel. 06131-39-20005, Fax 06131-39-20085,

E-Mail: fsb05@uni-mainz.de

Dekanin/Dekan: Prof. Dr. Füssel, Stephan

Prodekanin/Prodekan: Prof. Dr. Hornung, Alfred

Beauftragte/r des Prüfungsausschusses: N.N.

Fachbereich-Servicebüro 05

Fachbereichsassistenz: Fr. Dr. Lindner, Doris, App. 2 0052, Zi. 01-506

Personalsachbearbeitung: Binet, Frederick, App. 2 0022

Sprechzeiten der Personalsachbearbeitung: Montag bis Donnerstag: 9.00 - 18.00 Uhr. Freitag: 9.00 - 15.00 Uhr und nach Vereinbarung

Mitarbeiterinnen des Fachbereich-Servicebüros 05: Ercan, Jana, App. 22475; Loder, Jacqueline, App. 2 2819; Michalski, Christel, App. 20834

Sprechzeiten: Montag bis Freitag: 10.00 bis 12.00 Uhr und nach Vereinbarung

Raumverwaltung im Philosophicum: Michalski, Christel

Raumreservierung: Telefon: 06131-39-23301

Reservierungszeiten: Montag bis Donnerstag: 13.00 - 16.00 Uhr. Freitag: 9.00 - 12.00 Uhr und nach Vereinbarung

Frauenbeauftragte: Prof. Dr. Dreyer, Mechthild

Stellvertretende Frauenbeauftragte: Szczepaniak, Renate (Dt. Inst)PD Dr. Gerok-Reiter, Annette (Dt. Inst.)Dr. Péterfy, Margit (Dept.o.English and Linguistics)

Lehrkörper

Universitätsprofessorinnen/professoren

Bisang, Walter, Univ.-Prof. Dr. phil., Department of English and Linguistics; Raum 03-542, Jakob-Welder-Weg 18, 55099 Mainz, App. 22778, wbisang@uni-mainz.de

Boeschoten, Hendrik, Univ.-Prof. Dr., Seminar für Orientkunde (Turkologie); Raum 02-114, Welderweg 20, 55099 Mainz, App. 23400 22779, turcolog@mail.uni-mainz.de

Brendel, Elke, Univ.-Prof. Dr. phil., Philosophisches Seminar; Raum 00-507, Jakob-Welder-Weg 18, 55099 Mainz, App. 22527, brendel@uni-mainz.de

Dreyer, Mechthild, Univ.-Prof. Dr. phil., Philosophisches Seminar; Raum 00-523, Jakob-Welder-Weg 18, 55099 Mainz, App. 22264, dreyer@uni-mainz.de

Eichler, Klaus-Dieter, Univ.-Prof. Dr. phil., Philosophisches Seminar; Raum 00-506, Jakob-Welder-Weg 18, 55099 Mainz, App. 22789, keichler@uni-mainz.de

Erlebach, Peter, Univ.-Prof. Dr. phil., Forschungs- und Lehrbereich British Studies; Raum 01-621, Jakob-Welder-Weg 18, 55128 Mainz, App. 25585, erlebach@anglistik.uni-mainz.de

Faiß, Klaus, Univ.-Prof. Dr. phil., Forschungs- und Lehrbereich Anglophone Languages; Raum 02-578, Jakob-Welder-Weg 18, 55128 Mainz, App. 24466 22266, faiss@uni-mainz.de

Fischer, Ernst, Univ.-Prof. Dr., Institut für Buchwissenschaft; Raum 03-518, Jakob-Welder-Weg 18, 55128 Mainz, App. 23180, efischer@mail.uni-mainz.de

Füssel, Stephan, Univ.-Prof. Dr., Institut für Buchwissenschaft (Leitung); Raum 03-543, Jakob-Welder-Weg 18, 55128 Mainz, App. 23469, fuessel@mail.uni-mainz.de

Geisler, Eberhard, Univ.-Prof. Dr. phil., Romanisches Seminar (Romanische Philologie); Raum 02-542, Jakob-Welder-Weg 18, 55128 Mainz, App. 22650 24783, geisler@uni-mainz.de

Girke, Wolfgang, Univ.-Prof. Dr., Institut für Slavistik (Slavische Sprachwissenschaft); Raum 00-537, Jakob-Welder-Weg 18, 55128 Mainz, App. 22186, girke@uni-mainz.de

- Göbler**, Frank, Univ.-Prof. Dr., Institut für Slavistik (Slavische Literaturwissenschaft); Jakob-Welder-Weg 18, 55128 Mainz, App. 23908, goebler@uni-mainz.de
- Grätzel**, Stephan, Univ.-Prof. Dr. phil., Philosophisches Seminar; Raum 00-922, Jakob-Welder-Weg 18, 55099 Mainz, App. 25668, graetzel@uni-mainz.de
- Hornung**, Alfred, Univ.-Prof. Dr. phil., Forschungs- und Lehrbereich American Studies; Raum 01-628, Jakob-Welder-Weg 18, 55128 Mainz, App. 22146 23535, hornung@uni-mainz.de
- Janik**, Dieter, Univ.-Prof. Dr. phil., Dr. h. c., Romanisches Seminar (Romanische Philologie); Raum 02-553, Jakob-Welder-Weg 18, 55128 Mainz, App. 24445 24784, ivogel@uni-mainz.de
- Kropp**, Manfred, Univ.-Prof. Dr. phil., (beurlaubt), Seminar für Orientkunde (Islamwissenschaft und Semitistik); Jakob-Welder-Weg 20, 55099 Mainz, oib-dir@netgate.com.lb
- Lamping**, Dieter, Univ.-Prof. Dr. phil., Institut Allgemeine und Vergleichende Literaturwissenschaft; Raum 03-912, Jakob-Welder-Weg 18, 55128 Mainz, App. 23906, lamping@uni-mainz.de
- Ley**, Klaus, Univ.-Prof. Dr. phil., Romanisches Seminar (Romanische Philologie); Raum 01-551, Jakob-Welder-Weg 18, 55128 Mainz, App. 22986 24784, ivogel@uni-mainz.de
- Martin**, Ariane, Univ.-Prof. Dr., Dt. Phil.: Neuere Literaturgeschichte; Raum 01-928, Jakob-Welder-Weg 18, 55128 Mainz, App. 2 26 13, a.martin@uni-mainz.de
- Meibauer**, Jörg, Univ.-Prof. Dr. phil., Dt. Phil.: Deskriptive Sprachwissenschaft; Raum 01-918, Welderweg 18, 55099 Mainz, App. 22762, meibauer@mail.uni-mainz.de
- Meisig**, Konrad, Univ.-Prof. Dr., Institut für Indologie; Raum 00-193, Friedrich-von-Pfeiffer-Weg 5, 55099 Mainz, App. 24452, meisig@uni-mainz.de
- Metzinger**, Thomas, Univ.-Prof. Dr. phil., Philosophisches Seminar; Raum 00-515, Jakob-Welder-Weg 18, 55099 Mainz, App. 23279, metzinger@uni-mainz.de
- Müller-Wood**, Anja, Univ.-Prof. Dr. phil., Forschungs- und Lehrbereich Anglophone Cultures; Raum 01-583, Jakob-Welder-Weg 18, 55128 Mainz, App. 22145 23404, wood@uni-mainz.de
- Nübling**, Damaris, Univ.-Prof. Dr. phil., Dt. Phil.: Historische Sprachwissenschaft; Raum 02-916, Welderweg 18, 55099 Mainz, App. 22611, nuebling@mail.uni-mainz.de
- Porra**, Véronique, Univ.-Prof. Dr. phil., Romanisches Seminar (Romanische Philologie); Raum 02-550, Jakob-Welder-Weg 18, 55128 Mainz, App. 22987 od 23410, porra@uni-mainz.de
- Reitz**, Bernhard, Univ.-Prof. Dr. phil., Forschungs- und Lehrbereich British Studies; Raum 01-573, Jakob-Welder-Weg 18, 55128 Mainz, App. 22765 23495, reitz@anglistik.uni-mainz.de
- Sarhimaa**, Anneli, Univ.-Prof. Dr. phil., Northern European and Baltic Languages and Cultures; Raum 01-584, Jakob-Welder-Weg 18, 55128 Mainz, App. 23081, sarhimaa@uni-mainz.de
- Scheidung**, Oliver, Univ.-Prof. Dr., phil., Forschungs- und Lehrbereich American Studies; Raum 02-575, Jakob-Welder-Weg 18, 55128 Mainz, App. 22357 23230, scheidung@uni-mainz.de
- Schultze**, Brigitte, Univ.-Prof. Dr. (pensioniert), Institut für Slavistik (Literaturwissenschaft/Westslavistik); Raum 00-528, Jakob-Welder-Weg 18, 55128 Mainz, App. 2 2807, schultze@uni-mainz.de; Friedrich von Pfeiffer Weg 3, 55128 Mainz, Tel. 06131-39-24989, Fax 06131-39-25101
- Schultze**, Brigitte, Univ.-Prof. Dr., Institut für Theaterwissenschaft
- Seelbach**, Dieter, Univ.-Prof. Dr. phil., Department of English and Linguistics; Raum 03-548, Jakob-Welder-Weg 18, 55099 Mainz, App. 23478, seelbach@uni-mainz.de
- Simon**, Michael, Univ.-Prof. Dr. phil., Kulturanthropologie/Volkskunde; Raum 01-936, Jakob-Welder-Weg 18, 55128 Mainz, App. 22757, pmsimon@mail.uni-mainz.de
- Solbach**, Andreas, Univ.-Prof. Dr. phil., Dt. Phil.: Neuere Literaturgeschichte; Raum 02-926, Jakob-Welder-Weg 18, 55128 Mainz, App. 2 2755, solbach@mail.uni-mainz.de
- Spies**, Bernhard, Univ.-Prof. Dr. phil., Dt. Phil.: Neuere Literaturgeschichte; Raum 02-922, Welder Weg 18, 55128 Mainz, App. 22575, spies@mail.uni-mainz.de
- Staub**, Bruno, Univ.-Prof. Dr. phil., Romanisches Seminar (Romanische Philologie); Raum 02-543, Jakob-Welder-Weg 18, 55128 Mainz, App. 24782 24783, staub@uni-mainz.de
- Störmer-Caysa**, Uta, Univ.-Prof. Dr. phil., Dt. Phil.: Ältere Literaturgeschichte; Raum 02-912, Jakob-Welder-Weg 18, 55128 Mainz, App. 22530, caysa@mail.uni-mainz.de
- Veith**, Werner H., Univ.-Prof. Dr. phil., (pensioniert), Dt. Phil.: Deskriptive Sprachwissenschaft; Raum 01-511, Welderweg 18, 55118 Mainz, App. 22761, vweith@mail.uni-mainz.de
- von Hoff**, Dagmar, Univ.-Prof. Dr., Dt. Phil.: Neuere Literaturgeschichte; Raum 01-924, Jakob-Welder-Weg 18, 55099 Mainz, App. 22756, dvhoff@web.de
- Wehr**, Barbara, Univ.-Prof. Dr. phil., Romanisches Seminar (Romanische Philologie); Raum 02-546, Jakob-Welder-Weg 18, 55128 Mainz, App. 24442 23410, wehr@uni-mainz.de

apl. Professorinnen/Professoren

- Kossler**, Matthias, Prof. Dr. phil., Philosophisches Seminar (Schopenhauer-Forschungsstelle); Colonel-Kleinmann-Weg (SBII), 55099 Mainz, Raum SB II/ 00 223, App 06131 39 20259, kossler@uni-mainz.de

- Kurzke**, Hermann, Dr. phil. habil., Leit. Akad. Direktor (pensioniert), Dt. Phil.: Neuere Literaturgeschichte; Raum 01-525, Jakob-Welder-Weg 18, 55128 Mainz, App. 2 4182, kurzke@mail.uni-mainz.de
- Lampert**, Günther, apl. Prof. Dr. phil., Ak. Dir., Forschungs- und Lehrbereich Anglophone Languages; Raum 01-582, Jakob-Welder-Weg 18, 55128 Mainz, App. 22266 24587, lampert@uni-mainz.de
- Meichel**, Johann, Prof. Dr., Institut für Slavistik (Russisch); Raum 00-714, Jakob-Welder-Weg 18, 55128 Mainz, App. 22199, meichel@uni-mainz.de
- Rauscher**, Josef, Prof. Dr. phil., Philosophisches Seminar; Raum 00-514, Jakob-Welder-Weg 18, 55099 Mainz, App. 22791, jorausch@uni-mainz.de
- Riedel**, Wolfgang, apl. Prof. Dr. phil., Forschungs- und Lehrbereich Anglophone Cultures; Raum 01-568, Jakob-Welder-Weg 18, 55128 Mainz, App. 23296, riedel@anglistik.uni-mainz.de
- Rösel**, Petr, apl. Prof. Dr. phil., Forschungs- und Lehrbereich Anglophone Languages; Raum 02-586, Jakob-Welder-Weg 18, 55128 Mainz, App. 23263, roesel@uni-mainz.de
- Schärf**, Christian, Dr. phil. habil., Dt. Phil.: Neuere Literaturgeschichte; Raum 01-521, Jakob-Welder-Weg 18, 55128 Mainz, App. 25515, cschaerf@mail.uni-mainz.de
- Scotti-Rosin**, Michael, apl. Prof., Ak. Dir., Romanisches Seminar (Romanische Philologie); Raum 02-558, Jakob-Welder-Weg 18, 55128 Mainz, App. 22817, scotti@uni-mainz.de
- Siebold**, Manfred, apl. Prof. Dr. phil., Ak. Dir., Forschungs- und Lehrbereich American Studies; Raum 01-585, Jakob-Welder-Weg 18, 55128 Mainz, App. 24635 22146, siebold@uni-mainz.de
- Stein**, Thomas M., apl. Prof. Dr. phil., Forschungs- und Lehrbereich British Studies; Raum 01-613, Jakob-Welder-Weg 18, 55128 Mainz, App. 22912, stein@anglistik.uni-mainz.de
- Zecher**, Reinhard, Prof. Dr. rer. nat. Dr. phil., Philosophisches Seminar; Raum 00-926, Jakob-Welder-Weg 18, 55099 Mainz, App. 25667, conrath@uni-mainz.de

Entpflichtete/ i. R. befindliche Professorinnen/Professoren

- Andrienne**, René, Univ.-Prof. Dr. (emeritiert), Romanisches Seminar (Romanische Philologie); Jakob-Welder-Weg 18, Tel. 00322 2684876
- Bellmann**, Günter, Univ.-Prof. Dr. phil., (emeritiert), Dt. Phil.: Deskriptive Sprachwissenschaft; Raum 02-936, Jakob-Welder-Weg 18, 55128 Mainz, App. 25518
- Brüning**, Walter, Univ.-Prof. Dr. phil., (pens.), Philosophisches Seminar; Jakob-Welder-Weg 18, 55099 Mainz, App. 22388, conrath@uni-mainz.de
- Buddruss**, Georg, Univ.-Prof. Dr. Dr. h.c. (emeritiert), Institut für Indologie; Am Judensand 45, 55122 Mainz, Tel. 06131 320500, buddruss@uni-mainz.de
- Busch**, Frieder, Univ.-Prof. Dr. phil., (pensioniert), Forschungs- und Lehrbereich American Studies; Jakob-Welder-Weg 18, 55128 Mainz, App. 22357
- Dick**, Manfred, Univ.-Prof. Dr. phil., (pensioniert), Dt. Phil.: Neuere Literaturgeschichte; Raum 01-521, Jakob-Welder-Weg 18, 55128 Mainz, App. 2 5515
- Düsing**, Wolfgang, Univ.-Prof. Dr. phil., (pens.), Dt. Phil.: Neuere Literaturgeschichte; Raum 01-924, Jakob-Welder-Weg 18, 55128 Mainz, App. 22756, duesing@mail.uni-mainz.de
- Eliasson**, Stig, Univ.-Prof. Dr. phil., (pensioniert), Northern European and Baltic Languages and Cultures; Jakob-Welder-Weg 18, 55099 Mainz, Eliasson@mail.uni-mainz.de
- Fritz**, Horst, Univ.-Prof. Dr. phil., (pensioniert), Institut Allgemeine und Vergleichende Literaturwissenschaft; Raum 02-512, Jakob-Welder-Weg 18, 55128 Mainz, App. 23905
- Funke**, Gerhard, Univ.-Prof. Dr. phil., (em.), Philosophisches Seminar; Raum 00-912, Jakob-Welder-Weg 18, 55099 Mainz, App. 22388, conrath@uni-mainz.de
- Gerlach**, Hans-Martin, Univ.-Prof. Dr. phil., (pens.), Philosophisches Seminar; Raum 00-914, Jakob-Welder-Weg 18, 55099 Mainz, App. 22544, ahuetig@uni-mainz.de, immel@uni-mainz.de
- Herget**, Winfried, Univ.-Prof. Dr. phil., (emeritiert), Forschungs- und Lehrbereich American Studies; Raum 02-622, Jakob-Welder-Weg 18, 55128 Mainz, App. 22357 24293, wherget@uni-mainz.de
- Hillebrand**, Bruno, Univ.-Prof. Dr. phil., (emeritiert), Dt. Phil.: Neuere Literaturgeschichte; Raum 01-928, Jakob-Welder-Weg 18, 55128 Mainz, App. 2 2613
- Holzamer**, Karl, Univ.-Prof. Dr. phil., (em.), Intendant des Zweiten Deutschen Fernsehens a.D., Philosophisches Seminar; Raum 00-912, Jakob-Welder-Weg 18, 55099 Mainz, App. 22388, conrath@uni-mainz.de
- Horst**, Heribert, Univ.-Prof. Dr., (pensioniert), Seminar für Orientkunde (Islamische Philologie, Islamkunde, Semitistik); Raum 00-125, Welderweg 20, 55099 Mainz, App. 24450 22780, sekor@mail.uni-mainz.de, Tel. priv. 06131-593958
- Humbach**, Helmut, Univ.-Prof. Dr. phil., (emeritiert), Language Typology; Raum 01-576, Jakob-Welder-Weg 18, 55099 Mainz, App. 23393, humbach@mail.uni-mainz.de
- Johanson**, Lars, Univ.-Prof. Dr. Dr. h.c., (pensioniert), Seminar für Orientkunde (Turkologie); Raum 02-114, Welderweg 20, 55099, App. 23400 22779, johanson@mail.uni-mainz.de

- Kleiber**, Wolfgang, Univ.-Prof. Dr. phil., (emeritiert), Dt. Phil.: Historische Sprachwissenschaft; Raum 02-936, Jakob-Welder-Weg 18, 55128 Mainz, App. 25518
- Kopper**, Joachim, Univ.-Prof. Dr. phil. Dr. h.c., (em.), Philosophisches Seminar; Raum 00-912, Jakob-Welder-Weg 18, 55099 Mainz, App. 22790, conrath@uni-mainz.de
- Koppitz**, Hans-Joachim, Univ.-Prof. Dr. (emeritiert), Institut für Buchwissenschaft
- Kornrumpf**, Hans-Jürgen, Univ.-Prof. Dr. phil., Seminar für Orientkunde (Islamkunde und Islamische Philologie); Raum 00-115, Jakob-Welder-Weg 20, 55099 Mainz, App. 22780 07249 6992, sektor@mail.uni-mainz.de
- Krummacher**, Hans-Henrik, Univ.-Prof. Dr. phil., (emeritiert), Dt. Phil.: Neuere Literaturgeschichte; Raum 02-936, Jakob-Welder-Weg 18, 55128 Mainz, App. 2 5518
- Lubbers**, Klaus, Univ.-Prof. Dr. phil., (emeritiert), Forschungs- und Lehrbereich Anglophone Cultures; Raum 01-582, Jakob-Welder-Weg 18, 55128 Mainz, App. 22145 24587, lubbers@uni-mainz.de
- Mennemeier**, Franz Norbert, (emeritiert), Univ.-Prof. Dr. phil., Institut Allgemeine und Vergleichende Literaturwissenschaft; Jakob-Welder-Weg 18, 55128 Mainz, mennemei@uni-mainz.de
- Reiter**, Josef, Univ.-Prof. Dr. phil., (pens.), Philosophisches Seminar; Jakob-Welder-Weg 18, 55099 Mainz, App. 22925, sekretariat.dreyer@uni-mainz.de
- Rolle**, Dietrich, Univ.-Prof. Dr. phil., (emeritiert), Forschungs- und Lehrbereich British Studies; Raum 01-613, Jakob-Welder-Weg 18, 55128 Mainz, App. 22912, dietrichrolle@aol.com
- Rotermund**, Erwin, Univ.-Prof. Dr. phil., (emeritiert), Dt. Phil.: Neuere Literaturgeschichte; Raum 02-936, Jakob-Welder-Weg 18, 55128 Mainz, App. 2 5518
- Ruberg**, Uwe, Univ.-Prof. Dr. phil., (pensioniert), Dt. Phil.: Ältere Literaturgeschichte; Raum 02-912, Jakob-Welder-Weg 18, 55128 Mainz, App. 2 25 30, ruberg@mail.uni-mainz.de
- Schulze**, Fritz W., Univ.-Prof. Dr. phil., (emeritiert), Forschungs- und Lehrbereich British Studies; Raum 01-621, Jakob-Welder-Weg 18, 55128 Mainz, App. 25585, scf@fb14.uni-mainz.de
- Schwedt**, Herbert, Univ.-Prof. Dr. phil., (pensioniert), Kulturanthropologie/Volkskunde; Jakob-Welder-Weg 18, 55128 Mainz
- Sprengard**, Karl Anton, Univ.-Prof. Dr. phil., (pens.), Philosophisches Seminar; Raum 00-912, Jakob-Welder-Weg 18, 55099 Mainz, App. 22790, conrath@uni-mainz.de
- Venzlaff**, Helga, Univ.-Prof. Dr., (pensioniert), Seminar für Orientkunde (Islamische Philologie und Islamkunde); Raum 00-125, Jakob-Welder-Weg 20, 55099 Mainz, App. 24450 22780, Tel. priv. 06131-71876
- Wisser**, Richard, Univ.-Prof. Dr., (pens.), Philosophisches Seminar; Raum 00-912, Jakob-Welder-Weg 18, 55099 Mainz, App. 22790, conrath@uni-mainz.de

Hochschuldozentinnen/dozenten

- Birkle**, Carmen, PD Dr. phil., Forschungs- und Lehrbereich American Studies; Raum 02-598, Jakob-Welder-Weg 18, 55128 Mainz, App. 22768 22146, birkle@uni-mainz.de
- Burkhardt**, Doris, PD Dr., Institut für Slavistik (Slavische Sprachwissenschaft); Raum 00-543, Jakob-Welder-Weg 18, 55128 Mainz, App. 25406, doris.burkhardt@uni-mainz.de
- Dunker**, Axel, HD Dr., Institut Allgemeine und Vergleichende Literaturwissenschaft (Allgemeine und Vergleichende Literaturwissenschaft und Neuere deutsche Literatur); Raum 03-936, Jakob-Welder-Weg 18, 55128 Mainz, App. 25143, dunker@uni-mainz.de
- Girnth**, Heiko, PD Dr., Dt. Phil.: Deskriptive Sprachwissenschaft; Raum 01-515, Jakob-Welder-Weg 18, 55128 Mainz, App. 2 4750, girnth@mail.uni-mainz.de
- Joisten**, Karen, Dr. phil. habil., Philosophisches Seminar; Raum 00-514, Jakob-Welder-Weg 18, 55099 Mainz, App. 22791, kjoisten@uni-mainz.de
- Kost**, Jürgen, PD Dr. phil., Dt. Phil.: Neuere Literaturgeschichte; Raum 01-922, Jakob-Welder-Weg 18, 55128 Mainz, App. 24749, kost@mail.uni-mainz.de
- Patzke**, Una, Dr. phil. habil., Priv. Dozent, Institut für Slavistik; Raum 00-543, Jakob-Welder-Weg 18, 55128 Mainz, App. 2 2808, patzke@uni-mainz.de
- Schneider**, Ute, PD Dr., M.A., Institut für Buchwissenschaft; Raum 03-508, Welderweg 18 (Philosophicum), 55128 Mainz, App. 23468, uschneid@mail.uni-mainz.de
- Voß**, Rudolf, Prof. Dr. phil., Dt. Phil.: Ältere Literaturgeschichte (Hochschuldozentinnen/-dozenten auf Lebenszeit); Raum 01-512, Welderweg 18, 55099 Mainz, App. 23275, rvoss@mail.uni-mainz.de

Privatdozentinnen/Privatdozenten

- Bock-Raming**, Andreas, PD Dr., Institut für Indologie; Raum 00-154, Friedrich-von-Pfeiffer-Weg 5, 55099 Mainz, App. 21015, abock1@gwdg.de
- Degener**, Almuth, PD Dr., Institut für Indologie; Raum 00-152, Friedrich-von-Pfeiffer-Weg 5, 55099 Mainz, App. 21018

- Kandler**, Hermann, PD Dr.phil.habil., Seminar für Orientkunde (Islamische Philologie und Islamkunde); Am Siegelhofen 23, 55283 Nierstein, Tel. 06133 492463, hkandler@uni-mainz.de
- Muth**, Franz-Christoph, PD Dr.phil.habil., M.A., Seminar für Orientkunde (Islamwissenschaft); Raum 02-126, Welderweg 20, 55099 Mainz, App. 24185 22780, fcmuth@mail.uni-mainz.de
- Patt**, Walter, PD Dr. phil., Philosophisches Seminar; Raum 00-926, Jakob-Welder-Weg 18, 55099 Mainz, App. 25667, conrath@uni-mainz.de
- van Skyhawk**, Hugh, PD Dr., Institut für Indologie; Raum 00-152, Friedrich-von-Pfeiffer-Weg 5, 55099 Mainz, App. 21018, skyhawk@uni-mainz.de
- Wiegand**, Olav, PD Dr. phil., Philosophisches Seminar

Juniorprofessorinnen/professoren

- Heimerdinger**, Timo, Dr., Juniorprofessor, Kulturanthropologie/Volkskunde; Raum 01-523, Jakob-Welder-Weg 18, 55118 Mainz, App. 25129, heimer@uni-mainz.de
- Jakobi**, Carsten, Prof. Dr., (Juniorprofessor), Dt. Phil.: Neuere Literaturgeschichte; Raum 02-924, Jakob-Welder-Weg 18, 55128 Mainz, App. 24753, cjakobi@mail.uni-mainz.de
- Marx**, Peter, Prof. Dr., (Juniorprofessor), Institut für Theaterwissenschaft; Raum 03-525, Welderweg 18, 55099 Mainz, App. 23845, pmarx@mail.uni-mainz.de
- Waller**, Nicole, Dr. phil., Forschungs- und Lehrbereich American Studies; Raum 01-636, Jakob-Welder-Weg 18, 55128 Mainz, App. 24449, wallern@uni-mainz.de

Wissenschaftliche Assistentinnen/Assistenten

- Balestrini**, Nassim, PD Dr. phil., (beurlaubt), Forschungs- und Lehrbereich American Studies; Raum 02-568, Jakob-Welder-Weg 18, 55128 Mainz, App. 20254, balestri@uni-mainz.de
- Bulut**, Christiane, Dr. phil., M.A., Seminar für Orientkunde (Islamische Philologie und Islamkunde); Raum 00-125, Jakob-Welder-Weg 20, 55099 Mainz, App. 24450 22780, bulut@mail.uni-mainz.de
- Gernalzick**, Nadja, Dr. habil., Forschungs- und Lehrbereich American Studies; Raum 02-597, Jakob-Welder-Weg 18, 55128 Mainz, App. 22711, gernalzick@uni-mainz.de
- Klump**, Andre, Dr. phil., Romanisches Seminar (Romanische Philologie); Raum 01-552, Jakob-Welder-Weg 18, 55128 Mainz, App. 25504, klump@uni-mainz.de
- Krauß**, Charlotte, M.A., Romanisches Seminar (Romanische Philologie); Raum 01-548, Jakob-Welder-Weg 18, 55128 Mainz, App. 25505, ckrauss@uni-mainz.de
- Moninger**, Markus, Dr. phil., Institut für Theaterwissenschaft; Raum 03-523, Welderweg 18, 55099 Mainz, App. 23783, moninger@mail.uni-mainz.de
- Niem**, Christina, Dr. phil., Kulturanthropologie/Volkskunde; Raum 01-932, Jakob-Welder-Weg 18, 55128 Mainz, App. 2 3364, cniem@mail.uni-mainz.de
- Peterfy**, Margit, Dr. phil., Forschungs- und Lehrbereich American Studies; Raum 02-581, Jakob-Welder-Weg 18, 55128 Mainz, App. 20256, peterfy@uni-mainz.de
- Plummer**, Patricia, Dr. phil., Forschungs- und Lehrbereich Anglophone Cultures; Raum 01-576, Jakob-Welder-Weg 18, 55128 Mainz, App. 20483, plummer@uni-mainz.de
- Röttger**, Kati, Dr. phil. habil., Institut für Theaterwissenschaft (Vertretung des Lehrstuhls); Raum 03-523, Welderweg 18, 55099 Mainz, App. 23783, roettger@uni-mainz.de
- Schüller**, Thorsten, M.A., Romanisches Seminar (Romanische Philologie); Raum 02-554, Jakob-Welder-Weg 18, 55128 Mainz, App. 23397, schuellt@uni-mainz.de
- Trupa**, Sarmite, M.A., Northern European and Baltic Languages and Cultures; Raum 02-582, Jakob-Welder-Weg 18, 55128 Mainz, App. 23082, trupa@mail.uni-mainz.de
- Walde**, Bettina, Dr. phil., Philosophisches Seminar; Raum 00-517, Jakob-Welder-Weg 18, 55099 Mainz, App. 24219, walde@uni-mainz.de
- Wiesehomeier**, Meike, M.A., Romanisches Seminar (Romanische Philologie); Raum 01-558, Jakob-Welder-Weg 18, 55128 Mainz, App. 23528, wiesehom@uni-mainz.de
- Zipfel**, Frank, Dr. phil., Institut Allgemeine und Vergleichende Literaturwissenschaft; Raum 03-936, Jakob-Welder-Weg 18, 55128 Mainz, App. 25143, fzipfel@uni-mainz.de

Dozentinnen/Dozenten und Lehrkräfte für besondere Aufgaben

- Grein**, Marion, Dr. phil., Department of English and Linguistics (Projekt Japan-Studien); Raum 03-547, Jakob-Welder-Weg 18, 55099 Mainz, App. 23778, grein@uni-mainz.de

Wissenschaftliche Mitarbeiterinnen/Mitarbeiter

- Ahrenholz**, Bernt, PD Dr., Deutsch als Fremdsprache (DaF); Raum 02-524, App. 25634, ahrenhol@uni-mainz.de
- Allan**, Thomas William, B.A. (Austauschlektor University of Stirling), Forschungs- und Lehrbereich British Studies; Raum 01-629, Jakob-Welder-Weg 18, 55128 Mainz, App. 23306, allan@anglistik.uni-mainz.de

- Barth**, Willy, M.A., Forschungs- und Lehrbereich British Studies; Raum 01-625, Jakob-Welder-Weg 18, 55128 Mainz, App. 22216, barth@anglistik.uni-mainz.de
- Bauer**, Matthias, Dr. phil. habil., Dt. Phil.: Neuere Literaturgeschichte; Raum 01-926, Jakob-Welder-Weg 18, 55128 Mainz, App. 23246, matthias@arebu.de
- Baumann**, Lutz, Dr. phil., Ak. Dir., Philosophisches Seminar; Raum 00-932, Jakob-Welder-Weg 18, 55099 Mainz, App. 22792, lutz.baumann@uni-mainz.de
- Becker**, Kristin, M.A., Institut für Theaterwissenschaft; App. 23845, k.becker@uni-mainz.de
- Behlau**, Ulrike, M.A., Forschungs- und Lehrbereich British Studies; Raum 01-572, Jakob-Welder-Weg 18, 55128 Mainz, App. 25113, behlau@anglistik.uni-mainz.de
- Berninger**, Mark, M.A., Forschungs- und Lehrbereich British Studies; Raum 01-619, Jakob-Welder-Weg 18, 55128 Mainz, App. 22763, berninger@anglistik.uni-mainz.de
- Blaser**, Jutta, Dr. phil., Ak. Rat, Romanisches Seminar (Romanische Philologie); Raum 01-558, Jakob-Welder-Weg 18, 55128 Mainz, App. 23528, blaser@uni-mainz.de
- Bosold-DasGupta**, Bettina, Dr. phil., Romanisches Seminar (Romanische Philologie); Raum 01-548, Jakob-Welder-Weg 18, 55128 Mainz, App. 25505, bosold@uni-mainz.de
- Breuer**, Astrid, Yvonne, Dr., Institut für Slavistik; Raum 00-536, Jakob-Welder-Weg 18, 55128 Mainz, App. 22809, awilhelm@uni-mainz.de
- Burt**, Angela Catherine, M.A. (Austauschlektorin University of Glasgow), Forschungs- und Lehrbereich British Studies; Raum 01-629, Jakob-Welder-Weg 18, 55128 Mainz, App. 23306, burt@anglistik.uni-mainz.de
- Busbee**, Mark Bradshaw, M.A. (Austauschlektor University of California, Davis), Forschungs- und Lehrbereich American Studies; Raum 02-571, Jakob-Welder-Weg 18, 55128 Mainz, App. 20255, busbee@uni-mainz.de
- Campanile**, Anna, Dr. phil., Romanisches Seminar (Romanische Philologie); Raum 01-542, Jakob-Welder-Weg 18, 55128 Mainz, App. 24439, campanil@uni-mainz.de
- Crass**, Joachim, M.A., Language Typology (Sonderforschungsbereich 295); Raum 02-437, Gresemundweg 4, 55128 Mainz, App. 24016, crass@mail.uni-mainz.de
- Daum**, Angelika, M.A., (beurlaubt), Forschungs- und Lehrbereich American Studies; Raum 02-579, Jakob-Welder-Weg 18, 55128 Mainz, App. 22357, daum@uni-mainz.de
- Derecka-Weber**, Iwona, mgr., Mainzer Polonicum (Lektorin Mainzer Polonicum); Johann-Friedrich-von-Pfeiffer-Weg 3, 55128 Mainz, App. 2 49 89, derecka@uni-mainz.de
- Dörr**, Gerhard, Romanisches Seminar (Romanische Philologie); Raum 02-714/Bibliothek A, Jakob-Welder-Weg 18, 55128 Mainz, App. 22195, gdoerr@uni-mainz.de
- Dufeu**, Bernard, Romanisches Seminar (Romanische Philologie); Raum 01-546, Jakob-Welder-Weg 18, 55128 Mainz, App. 22651, dufeu@uni-mainz.de
- Duke**, Janet, M.A., Dt. Phil.: Historische Sprachwissenschaft; Raum 02-918, Jakob-Welder-Weg 18, 55128 Mainz, App. 2 5513, duke@mail.uni-mainz.de
- Dumontet**, Danielle, Dr. phil., Romanisches Seminar (Romanische Philologie); Raum 02-554, Jakob-Welder-Weg 18, 55128 Mainz, App. 23397, dumontet@uni-mainz.de
- Ernst**, Albert, Dr. Dipl. Designer, Institut für Buchwissenschaft; Raum 03-512, Jakob-Welder-Weg 18, 55128 Mainz, App. 20092, atyp.ernst@t-online.de
- Feyerabend**, Britta, M.A., Forschungs- und Lehrbereich American Studies; Raum 01-617, Jakob-Welder-Weg 18, 55128 Mainz, App. 25691, feyerabe@uni-mainz.de
- Fillmann**, Elisabeth, Dr. phil., Projekt Gesangbuchbibliographie; Friedrich-von-Pfeiffer-Weg 9, I. Stock, 55128 Mainz, App. 2 08 07, fillmann@mail.uni-mainz.de
- Forte**, Carlos, Romanisches Seminar (Romanische Philologie); Raum 01-555, Jakob-Welder-Weg 18, 55128 Mainz, App. 25117, forte@uni-mainz.de
- Frieß-Reimann**, Hildegard, Dr. phil., Ak. ORätin, Kulturanthropologie/Volkskunde; Raum 01-508, Jakob-Welder-Weg 18, 55128 Mainz, App. 2 5514, hfriess@mail.uni-mainz.de
- Gaile**, Andreas, Forschungs- und Lehrbereich British Studies; Raum 01-625, Jakob-Welder-Weg 18, 55128 Mainz, App. 22216, gaile@anglistik.uni-mainz.de
- Gerner**, Matthias, Dr. phil., Language Typology; Jakob-Welder-Weg 18, 55128
- Gerok-Reiter**, Annette, PD Dr., Dt. Phil.: Ältere Literaturgeschichte; Raum 02-914, Jakob-Welder-Weg 18, 55128 Mainz, App. 24751, gerok-reiter@web.de
- Gill**, Patrick, M.A., Forschungs- und Lehrbereich British Studies; Raum 01-635, Jakob-Welder-Weg 18, 55128 Mainz, App. 23810, gill@anglistik.uni-mainz.de
- Goldt**, Rainer, Dr., AOR, Institut für Slavistik (Studienfachberater/Slavistik/Mo 10-12); Raum 00-732, Jakob-Welder-Weg 18, 55128 Mainz, App. 2 2187, goldt@uni-mainz.de
- Görg**, Claudia, Dr. phil., Forschungs- und Lehrbereich American Studies; Raum 02-566, Jakob-Welder-Weg 18, 55128 Mainz, App. 22764, cgoerg@uni-mainz.de

- Gottfreund**, Sandra, Dr. phil., Forschungs- und Lehrbereich Anglophone Cultures; Raum 01-568, Jakob-Welder-Weg 18, 55128 Mainz, App. 23296, gottfreund@anglistik.uni-mainz.de
- Gottschling**, Verena, Dr. phil., Philosophisches Seminar; Raum 00-508, Jakob-Welder-Weg 18, 55099 Mainz, App. 22788, gottschl@uni-mainz.de
- Grünewald**, Paul Lothar, Dt. Phil.: Ältere Literaturgeschichte; Raum 02-932, Jakob-Welder-Weg 18, 55128 Mainz, App. 25516, pgruenew@mail.uni-mainz.de
- Guhe**, Eberhard, Dr., Institut für Indologie; Raum 00-177, Friedrich-von-Pfeifferweg 5, 55099 Mainz, App. 25611, guhe@uni-mainz.de
- Holst**, Johanna, M.A., Philosophisches Seminar; Raum 00-936, Jakob-Welder-Weg 18, 55099 Mainz, App. 24422, dijon@uni-mainz.de/socrates@uni-mainz.de
- Hummel**, Lutz, Dr. phil., Dt. Phil.: Deskriptive Sprachwissenschaft; Raum 02-506, Jakob-Welder-Weg 18, 55128 Mainz, App. 23849, hummel@mail.uni-mainz.de
- Hütig**, Andreas, M.A., Philosophisches Seminar; Raum 00-916, Jakob-Welder-Weg 18, 55099 Mainz, App. 25666, ahuetig@uni-mainz.de
- Immel**, Oliver, M.A., Philosophisches Seminar; Raum 00-916, Jakob-Welder-Weg 18, 55099 Mainz, App. 25666, immel@uni-mainz.de
- Jackob**, Alexander, M.A., Institut für Theaterwissenschaft; Jakob-Welder-Weg 18, 55128 Mainz, App. 2 37 75
- Jost**, Linde, M.A., Seminar für Orientkunde (Islamische Philologie und Islamkunde); Raum 00-111, Jakob-Welder-Weg 20, 55099 Mainz, App. 24451, lijost@mail.uni-mainz.de
- Klotz**, Christian, Dr. phil., Dt. Phil.: Neuere Literaturgeschichte; Raum 02-932, Jakob-Welder-Weg 18, 55128 Mainz, App. 2 5516, klotz@mail.uni-mainz.de
- LaFauci**, Lauren, M.A. (Austauschlektorin University of Michigan, Ann Arbor), Forschungs- und Lehrbereich American Studies; Raum 02-571, Jakob-Welder-Weg 18, 55128 Mainz, App. 20255, lafauci@uni-mainz.de
- Lange**, Ulrike, Dr., Institut für Slavistik (Studienberaterin/Slavistik/Mi 13-14); Jakob-Welder-Weg 18, 55128 Mainz, App. 22806, lange@uni-mainz.de
- Lustig**, Wolfgang, Dr. phil., Ak. ORat, Romanisches Seminar (Romanische Philologie); Raum 02-555, Jakob-Welder-Weg 18, 55128 Mainz, App. 22432, lustig@uni-mainz.de
- Maskala**, Maria, mgr., Mainzer Polonicum (Lektorin Mainzer Polonicum); Friedrich-von-Pfeiffer-Weg 3, 55128 Mainz, App. 24989
- Matuschek**, Herbert, Dr., AOR, Mainzer Polonicum (Studienberater/Polonistik); Raum 03-131, Johann-Friedrich-von-Pfeiffer-Weg 3, 55128 Mainz, App. 2 5109, matusche@uni-mainz.de
- Mechtenberg**, Lydia, M.A., Philosophisches Seminar; Jakob-Welder-Weg 18, 55099 Mainz, mechte@uni-mainz.de
- Neuhaus**, Andrea, M.A., Projekt Gesangbuchbibliographie; Raum I. Stock, Friedrich-von-Pfeiffer-Weg 9, 55128 Mainz, App. 2 08 07
- Obenland**, Frank, M.A., Forschungs- und Lehrbereich American Studies; Raum 02-581, Jakob-Welder-Weg 18, 55128 Mainz, App. 20256, frank.obenland@uni-mainz.de
- Obermaier**, Sabine, PD Dr., Ak. ORätin, Dt. Phil.: Historische Sprachwissenschaft; Raum 02-514, Jakob-Welder-Weg 18, 55128 Mainz, App. 24126, soberm@mail.uni-mainz.de
- Obermaier**, Sabine, PD Dr., Dt. Phil.: Ältere Literaturgeschichte (Historische Sprachwissenschaft); Raum 02-514, Jakob-Welder-Weg 18, 55128 Mainz, App. 24126, soberm@mail.uni-mainz.de
- Ortseifen**, Karl, Dr. phil., Ak. Dir., Forschungs- und Lehrbereich American Studies; Raum 02-585, Jakob-Welder-Weg 18, 55128 Mainz, App. 22767, ortseife@uni-mainz.de
- Palme**, Branka, Dr., Institut für Slavistik; Raum 00-542, Jakob-Welder-Weg 18, 55128 Mainz, App. 22808, bpalme@uni-mainz.de
- Pelgen**, Franz Stephan, M.A., Institut für Buchwissenschaft; Raum 03-506, Jakob-Welder-Weg 18, 55128 Mainz, App. 20094, pelgen@mail.uni-mainz.de
- Pillau**, Helmut, Dr. phil., Institut Allgemeine und Vergleichende Literaturwissenschaft; Raum 02-512, Jakob-Welder-Weg 18, 55128 Mainz, App. 25144, pillau@uni-mainz.de
- Rashed**, Mohammed, Dr. phil., Seminar für Orientkunde (Arabisch); Raum 00-115, Jakob-Welder-Weg 20, 55099 Mainz, App. 22780 069 6881109, sekor@mail.uni-mainz.de
- Rentsch**, Julian, M.A., Seminar für Orientkunde (Turkologie); Raum 02-116, Jakob-Welder-Weg 20, 55099 Mainz, App. 2 27 79, rentsch@uni-mainz.de
- Reske**, Christoph, Dr. Dipl.-Ing., Institut für Buchwissenschaft; Raum 03-516, Jakob-Welder-Weg 18, 55128 Mainz, App. 20093, ch.reske@uni-mainz.de
- Riedel**, Kerstin, Dr. phil., Ak. ORätin, Dt. Phil.: Ältere Literaturgeschichte (Historische Sprachwissenschaft); Raum 02-518, Jakob-Welder-Weg 18, 55128 Mainz, App. 25517, riedel@mail.uni-mainz.de
- Riedel**, Kerstin, Dr. phil., Ak. ORätin, Dt. Phil.: Historische Sprachwissenschaft; Raum 02-518, Jakob-Welder-Weg 18, 55128 Mainz, App. 25517, riedel@mail.uni-mainz.de

- Rieuwerts**, Sigrid, Dr. phil., Forschungs- und Lehrbereich British Studies; Raum 01-619, Jakob-Welder-Weg 18, 55128 Mainz, App. 22763, rieuwerts@uni-mainz.de
- Ritschel**, Rudolf, AOR, Institut für Slavistik; Raum 00-543, Jakob-Welder-Weg 18, 55128 Mainz, App. 22805, ritschel@uni-mainz.de
- Ruffing**, Margit, Dr. phil., Ak. Rat, Philosophisches Seminar (Kant-Forschungsstelle); Raum SB II/00-231, Colonel-Kleinmann-Weg 2, 55099 Mainz, App. 25523, mruffing@uni-mainz.de
- Rüther**, Kerstin, M.A., Dt. Phil.: Ältere Literaturgeschichte; Raum 02-912, Jakob-Welder-Weg 18, 55128 Mainz, App. 22530, Kerstin_Ruether@web.de
- Scheidgen**, Andreas, Dr. phil., Projekt Gesangbuchbibliographie; Raum I. Stock, Friedrich-von-Pfeiffer-Weg 9, 55128 Mainz, App. 2 08 07, ascheidg@mail.uni-mainz.de
- Scherer**, Carmen, Dr. phil., Dipl.Betriebswirtin (BA), Dt. Phil.: Deskriptive Sprachwissenschaft; Raum 01-517, Jakob-Welder-Weg 18, 55128 Mainz, App. 23365, cscherer@mail.uni-mainz.de
- Schneider**, Tanja, M.A., Seminar für Orientkunde (Islamische Philologie, Islamkunde); Raum 00-115, Jakob-Welderweg 20, 55099 Mainz, App. 23880, tschnei@mail.uni-mainz.de
- Schneider**, Thomas, Dr. phil., Kulturanthropologie/Volkskunde; Raum 01-932, Jakob-Welder-Weg 18, 55128 Mainz, App. 23364, tjas@mail.uni-mainz.de
- Schrage-Früh**, Michaela, Dr. phil., M.A., Forschungs- und Lehrbereich Anglophone Cultures; Raum 01-576, Jakob-Welder-Weg 18, 55128 Mainz, App. 20483, schrage@uni-mainz.de
- Schwab**, Sandra, M.A., Forschungs- und Lehrbereich British Studies; Raum 01-631, Jakob-Welder-Weg 18, 55128 Mainz, App. 22766, schwab@anglistik.uni-mainz.de
- Silva-Brummel**, Maria Fernanda, Dr. phil., Romanisches Seminar (Romanische Philologie); Raum 01-555, Jakob-Welder-Weg 18, 55128 Mainz, App. 25117, silvabru@uni-mainz.de
- Smyth**, Thomas, Ph.D., Forschungs- und Lehrbereich American Studies; Raum 02-568, Jakob-Welder-Weg 18, 55128 Mainz, App. 20254, smyth@uni-mainz.de
- Solies**, Dirk, Dr. phil., Philosophisches Seminar; Raum 00-918, Jakob-Welder-Weg 18, 55099 Mainz, App. 24301, solies@uni-mainz.de
- Stahl**, Heiko, Forschungs- und Lehrbereich British Studies; Raum 01-572, Jakob-Welder-Weg 18, 55128 Mainz, App. 25113, stahl@anglistik.uni-mainz.de
- Steinbach**, Markus, Dr. phil., Ak. Rat, Dt. Phil.: Deskriptive Sprachwissenschaft; Raum 01-916, Jakob-Welder-Weg 18, 55128 Mainz, App. 2 5512, steinbac@mail.uni-mainz.de
- Szczepaniak**, Renata, M.A., Dt. Phil.: Historische Sprachwissenschaft; Raum 02-918, Jakob-Welder-Weg 18, 55128 Mainz, App. 25513, rszczepa@mail.uni-mainz.de
- Thomaßen**, Helga, Dr. phil., Ak. Rat, Romanisches Seminar (Romanische Philologie); Raum 02-558, Jakob-Welder-Weg 18, 55128 Mainz, App. 22817, thomasse@uni-mainz.de
- Ullmaier**, Johannes, Dr. phil., Ak. Rat, Dt. Phil.: Neuere Literaturgeschichte; Raum 02-522, Jakob-Welder-Weg 18, 55128 Mainz, App. 2 4448, ullmaier@mail.uni-mainz.de
- Velten**, Alexandra, M.A., Forschungs- und Lehrbereich Anglophone Languages; Raum 02-572, Jakob-Welder-Weg 18, 55128 Mainz, App. 23218, velten@uni-mainz.de
- Vogel**, Kerstin, Forschungs- und Lehrbereich American Studies; Jakob-Welder-Weg 18, 55128 Mainz, App. 22146, kerstinvogel@gmx.net
- Vollet**, Matthias, M.A., Philosophisches Seminar; Raum 00-508, Jakob-Welder-Weg 18, 55099 Mainz, App. 22788, vollet@uni-mainz.de
- Wagner**, Meike, Dr. phil., Institut für Theaterwissenschaft; Raum 03-528, Welderweg 18, 55099 Mainz, App. 25507, wagnerme@uni-mainz.de
- Weiss de Seng**, Irene, Dr. phil., Romanisches Seminar (Romanische Philologie); Raum 01-555, Jakob-Welder-Weg 18, 55128 Mainz, App. 25117, weissds@uni-mainz.de
- Weitzel**, Uta, Forschungs- und Lehrbereich Anglophone Cultures; Raum 01-566, Jakob-Welder-Weg 18, 55128 Mainz, App. 22145 23477, weitzel@uni-mainz.de
- Wengoborski**, Sonja, M.A., Institut für Indologie; Raum 00-171, Friedrich-von-Pfeiffer-Weg 5, 55099 Mainz, App. 25510, wengobor@uni-mainz.de
- Wennemuth**, Heike, Dr. phil., Projekt Gesangbuchbibliographie; Raum I. Stock, Friedrich-von-Pfeiffer-Weg 9, 55128 Mainz, App. 2 08 07
- Westwood**, Jonathan, MA hons. (Austauschlektor University of Glasgow), Forschungs- und Lehrbereich British Studies; Raum 01-629, Jakob-Welder-Weg 18, 55128 Mainz, App. 23306
- Willkop**, Eva-Maria, Dr. phil., Akad. Dir., Deutsch als Fremdsprache (Leiterin); Raum 02-528, Jakob-Welder-Weg 18, 55128 Mainz, App. 2 2758, willkop@uni-mainz.de
- Wolf**, Yvonne, Dr. phil., Dt. Phil.: Neuere Literaturgeschichte; Raum 02-928, Jakob-Welder-Weg 18, 55128 Mainz, App. 2 4754, ywolf@mail.uni-mainz.de
- Zugschwerdt**, Tanja, M.A., Institut für Theaterwissenschaft (Theaterwissenschaft); Raum 03-525, Jakob-Welder weg 18, 55099 Mainz, App. 2 3845, zugschwe@uni-mainz.de

Nichtbedienstete Professorinnen/Professoren

Hammerschmidt-Hummel, Hildegard, Prof. Dr. phil., Forschungs- und Lehrbereich British Studies; Jakob-Welder-Weg 18, 55128 Mainz

Kamata, Yasuo, Univ.-Prof. Dr., Philosophisches Seminar; Raum 00-223, Colonel-Kleinmann-Weg 2, 55099 Mainz, App. 20259, mainz@kamata.de

Mayer, Dieter, Prof. Dr., Dt. Phil.: Neuere Literaturgeschichte; Raum 01-506, Jakob-Welder-Weg 18, 55128 Mainz, maier.glattbach@t-online.de

Schultz, Hartwig, Prof. Dr., Dt. Phil.: Neuere Literaturgeschichte; Raum 01-525, Jakob-Welder-Weg 18, 55128 Mainz, App. 24182, ProfHSchu@aol.com

Nichtbedienstete apl. Professorinnen/Professoren

Estermann, Alfred, Dr. phil. habil., Institut für Buchwissenschaft

Honorarprofessorinnen/professoren

Mittler, Elmar, Dr. phil., Institut für Buchwissenschaft (Ltd. Bibl.-Dir. Bibliotheksgeschichte)

Müller, W. Robert, Institut für Buchwissenschaft (Buchwirtschaft)

Nichtbedienstete Privatdozenten

Nickel, Gunther, PD Dr., Dt. Phil.: Neuere Literaturgeschichte; Jakob-Welder-Weg 18, 55124 Mainz

Seidenspinner, Wolfgang, PD Dr., Kulturanthropologie/Volkskunde; Raum 01-508, Jakob-Welder-Weg 18, 55128 Mainz, wolfgang.seidenspinner@lda.bwl.de

Lehrbeauftragte Habilitierte

Bernstein, Eckhard, Prof. Dr., Institut für Buchwissenschaft; Jakob-Welder-Weg 18, 55128 Mainz, App. 2 25 80, ebernstein2003@yahoo.de

Haug, Christine, PD Dr., Institut für Buchwissenschaft; Raum 03-512, Jakob-Welder-Weg 18, 55128 Mainz, App. 20092, haug@mail.uni-mainz.de

Lehrbeauftragte

Banerjee, Arun, Dr., Institut für Indologie; App. 24367, banerjee@uni-mainz.de

Barthel, Verena, Dt. Phil.: Ältere Literaturgeschichte; Raum 02-914, Jakob-Welder-Weg 18, 55116 Mainz, App. 2 47 51, barthev@uni-mainz.de

Beilharz, Manfred, Institut für Theaterwissenschaft

Benz, Hubert, PD Dr. phil., Philosophisches Seminar (Privatdozent an der Universität Trier); Jakob-Welder-Weg 18, 55099 Mainz, App. 22388, conrath@uni-mainz.de

Bietz, Carmen, StR., Forschungs- und Lehrbereich Anglophone Languages (Fachdidaktik des Englischen); Raum 01-616, Jakob-Welder-Weg 18, 55128 Mainz, App. 20953, carmen.bietz@topiks.de

Bietz, Wolfgang, Dr. phil., Philosophisches Seminar; Jakob-Welder-Weg 18, 55099 Mainz, App. 22388, conrath@uni-mainz.de

Blum, Joachim, Dr. phil., Forschungs- und Lehrbereich British Studies; Raum 01-625, Jakob-Welder-Weg 18, 55128 Mainz, App. 22216, blum@anglistik.uni-mainz.de

Brochhausen, Mathias, Dr., Philosophisches Seminar; Tel. 0631 21881 0179 7982125, brochhau@uni-mainz.de

Broese, Konstantin, M.A., Philosophisches Seminar; Raum 00-916, Jakob-Welder-Weg 18, 55099 Mainz, App. 25666, broese@uni-mainz.de

Crass, Joachim, Dr. phil., M.A., Seminar für Orientkunde (Semitistik); Raum 02-437, (SFB 295) Gresemundweg 4, 55128 Mainz, App. 24016, crass@uni-mainz.de

da Rocha Abreu, Manuel, Dt. Phil.: Neuere Literaturgeschichte; Jakob-Welder-Weg 18, 55116 Mainz

Dammel, Antje, Dt. Phil.: Historische Sprachwissenschaft (historische Sprachwissenschaft); Raum 02-918, Jakob-Welder-Weg 18, 55099 Mainz

Dehghan, Keyvan, Dr. phil., M.A., Seminar für Orientkunde (Persische Sprache); Raum 00-111, Jakob-Welder-Weg 20, 55099 Mainz, Tel. 06131 381928, KDehghan@t-online.de

Dhammapala, Yodhagama, M.A., Institut für Indologie; Johann-Friedrich-von-Pfeiffer-Weg 5, 55128 Mainz, go6@ix.urz.uni-heidelberg.de

Drenda, Georg, Dr. phil., Dt. Phil.: Deskriptive Sprachwissenschaft; Institut f. geschichtl. Landeskunde, Pfeifferweg 3, 55128 Mainz, App. 24823, drenda@mail.uni-mainz.de

Elcin, Dilek, Seminar für Orientkunde (Türkische Sprache); Jakob-Welder-Weg 20, 55099 Mainz, App. 2 27 80 2 27 79, sekora@mail.uni-mainz.de, turcojog@mail.uni-mainz.de

Fahrenberg, Heike, M.A., Forschungs- und Lehrbereich American Studies; Middlebury School, Rheinstr. 24, 55116 Mainz, Tel. 06131 221040, hfahrenb@middlebury.edu

Fehige, Jörg H. Y., Dr. des. phil., Dipl. theol., Philosophisches Seminar, fehige@uni-mainz.de

- Findeis-Dorn, Christine**, M.A., Sprechkunde und Sprecherziehung; Raum 02-522, Jakob-Welder-Weg 18, 55128 Mainz, Trialog@Findeis-Dorn.de
- Fish**, Harold, OBE, M.A., Forschungs- und Lehrbereich British Studies; Raum 01-625, Jakob-Welder-Weg 18, 55128 Mainz, App. 22216, fish@anglistik.uni-mainz.de
- Grein**, Marion, Dr. phil., Deutsch als Fremdsprache; Raum 03-547, Jakob-Welder-Weg 18, 55128 Mainz, App. 2 3778, grein@uni-mainz.de
- Harris**, Neil, Prof. Dr., Institut für Buchwissenschaft; Jakob-Welder-Weg 18, 55128 Mainz, App. 2 25 80, sekretariat-buchwissenschaft@mail.uni-mainz.de
- Hassemer**, Bernhard, Fachdidaktik des Deutschen; Jakob-Welder-Weg 1855128, 55128 Mainz, hassemer@mzgymsen.bildung-rp.de
- Heil**, Joachim, Dr. phil., Philosophisches Seminar; Raum 00-922, Jakob-Welder-Weg 18, 55099 Mainz, App. 25668, jheil@uni-mainz.de
- Hennig**, Nina, Dr. phil., Kulturanthropologie/Volkskunde; Raum 01-936, Jakob-Welder-Weg 18, 55118 Mainz, App. 2 23364, ninahennig@aol.com
- Hensel**, Andreas, Dr. phil., Fachdidaktik des Deutschen; Jakob-Welder-Weg 18, 55128 Mainz, drandreashensel@t-online.de
- Höttges**, Bärbel, M.A., Forschungs- und Lehrbereich American Studies; Jakob-Welder-Weg 18, 55128 Mainz, App. 22146, hoettges@uni-mainz.de
- Ishizawa**, Takayo, M.A., Language Typology (Japanisch); Jakob-Welder-Weg 18, 55099 Mainz, ishit000@students.uni-mainz.de, Tel. 0611-2388007
- Kapanen**, Tuija, M.A., Northern European and Baltic Languages and Cultures (Finnisch); Jakob-Welder-Weg 18, 55099 Mainz
- Kim**, Sabine, M.A., Forschungs- und Lehrbereich American Studies; Jakob-Welder-Weg 18, 55128 Mainz, App. 22146, sskim@yorku.ca
- Kirsch**, Romute, Dipl. Litauische Sprache und Literatur, Northern European and Baltic Languages and Cultures (Litauisch); Raum 02-582, Jakob-Welder-Weg 18, 55099 Mainz, App. 23082
- Klafki**, Christoph, StR, Philosophisches Seminar; Jakob-Welder-Weg 18, 55099 Mainz, App. 2 23 88, conrath@uni-mainz.de
- Kotb**, Sigrun, Dr. phil., Deutsch als Fremdsprache (DaF); Jakob-Welder-Weg 18, 55128 Mainz, sigrunkotb@hotmail.com
- Kriz**, Jaroslav, Institut für Slavistik; Jakob-Welder-Weg 18, 55128 Mainz, App. 22807, kriz@uni-mainz.de
- Kuhn**, Nina, M.A., Institut für Buchwissenschaft; Jakob-Welder-Weg 18, 55128 Mainz, App. 2 25 80, sekretariat-buchwissenschaft@mail.uni-mainz.de
- Kümmerling-Meibauer**, Bettina, PD Dr., Institut Allgemeine und Vergleichende Literaturwissenschaft; Raum 03-934, Jakob-Welder-Weg 18, 55128 Mainz, App. 23904
- Lampert**, Martina, Dr. phil., Forschungs- und Lehrbereich Anglophone Languages; Raum 01-582, Jakob-Welder-Weg 18, 55099 Mainz, App. 24587, lampert.mainz@t-online.de
- Lauer**, Claudia, Dt. Phil.: Ältere Literaturgeschichte; Raum 02-914, Jakob-Welder-Weg 18, 55118 Mainz, App. 24751
- Leonhardt**, Tanja, Institut für Buchwissenschaft; Jakob-Welder-Weg 18, 55128 Mainz, App. 2 25 80, sekretariat-buchwissenschaft@mail.uni-mainz.de
- Meisig**, Marion, Dr., Institut für Indologie; Raum 00-184, Friedrich-von-Peiffer-Weg 5, 55099 Mainz, App. 24453, mmeisig@uni-mainz.de
- Meyer**, Ronny, Dr. phil., M.A., Seminar für Orientkunde (Semitistik); Raum 02-219, (SFB 295) Gresemundweg 4, 55099 Mainz, App. 24019, rmeyer@uni-mainz.de
- Möller**, Monika, Deutsch als Fremdsprache; Jakob-Welder-Weg 18, 55128 Mainz
- Mühl**, Martin, Dr. phil., Philosophisches Seminar; Jakob-Welder-Weg 18, 55099 Mainz, App. 22388, muehl@uni-mainz.de
- Müllner**, Klaus, M.A., General Linguistics; Jakob-Welder-Weg 18, 55128 Mainz
- Nagel**, Rainer, Dr. phil., Forschungs- und Lehrbereich Anglophone Languages; Raum 01-616, Jakob-Welder-Weg 18, 55128 Mainz, App. 20953, rnagel@uni-mainz.de
- Nebo**, Miriam, M.A., Institut Allgemeine und Vergleichende Literaturwissenschaft; Raum 01-123, Pfeifferweg 12, 55128 Mainz, App. 26445
- Neubauer**, Franz, Dr. phil., Philosophisches Seminar; Raum SB II/05-657, Colonel Kleinmann-Weg 2, 55099 Mainz, App. 22660
- Omarsdottir**, Brynhildur, M.A., Forschungs- und Lehrbereich American Studies; Jakob-Welder-Weg 18, 55128 Mainz, App. 22146, bho2001@columbia.edu
- Panknin-Schappert**, Helke, Dr. phil., Philosophisches Seminar; Jakob-Welder-Weg 18, 55099 Mainz, Tel. 06131 360632, H.P-Schappert@gmx.de

- Pietrzak**, Monika, M.A., Forschungs- und Lehrbereich British Studies; Raum 01-631, Jakob-Welder-Weg 18, 55128 Mainz, App. 22766, pietrzak@anglistik.uni-mainz.de
- Praakli**, Kristiina, M.A., Northern European and Baltic Languages and Cultures (Robert-Bosch-Stiftung, Gastdozentin für Estnische Sprache); Raum 02-582, Jakob-Welder-Weg 18, 55128 Mainz, App. 23082, praakli@uni-mainz.de
- Rakoczy**, Karolina, M.A., Institut für Allgemeine und Vergleichende Literaturwissenschaft; Jakob-Welder-Weg 18, 55099 Mainz, App. 2 52 28
- Rakoczy**, Karolina, M.A., Institut Allgemeine und Vergleichende Literaturwissenschaft; Raum 03-918, Jakob-Welder-Weg 18, 55128 Mainz, App. 25228
- Rehm**, Patricia, Dr., Philosophisches Seminar; Jakob-Welder-Weg 18, 55099 Mainz, App. 22388, rehm@uni-mainz.de
- Reuter**, Eva, Institut für Slavistik (Tschechisch)
- Rieth**, Marcus, M.A., Forschungs- und Lehrbereich American Studies; Jakob-Welder-Weg 18, 55128 Mainz, App. 22146, hutieus@yahoo.com
- Roesner**, Martina, Dr., Philosophisches Seminar; Tel. 0033 (0)142222081, martina.roesner@laposte.net
- Schaper**, Susanne, Dr., Dt. Phil.: Deskriptive Sprachwissenschaft; Jakob-Welder-Weg 18, 55128 Mainz, Tel. 069 234520, susanne.schaper@t-online.de
- Schappert**, Christoph, Fachdidaktik des Deutschen; Jakob-Welder-Weg 18, 55128 Mainz
- Schell**, Burkhard, Sprechkunde und Sprecherziehung; Graseggerstraße 65, 50737 Köln, Tel. 0221 9742955, bs@b-schell.de
- Schmicking**, Daniel, Dr. phil., Philosophisches Seminar; Raum SB II/00-223, Colonel-Kleinmann-Weg 2, 55128 Mainz, App. 20259, schmicki@uni-mainz.de
- Schmidt**, Michael, Dr. phil., Philosophisches Seminar; Platanenstr. 4, 55129 Mainz, Tel. 06131 508255, redattac@freenet.de
- Scholz-Cionca**, Stanca, Prof. Dr., Institut für Theaterwissenschaft
- Schwitzgebel**, Frieder, Dr. phil., Philosophisches Seminar; Jakob-Welder-Weg 18, 55099 Mainz, App. 22388, Frieder.schwitzgebel@t-online.de; Forum Philosophie & Wirtschaft e.V., Geschäftsführer, Tel. 06132-710526, Fax 06132-710527
- Seiler**, Sascha, M.A., Institut für Allgemeine und Vergleichende Literaturwissenschaft; Welderweg 18, 55099 Mainz, App. 26445
- Seiler**, Sascha, M.A., Institut Allgemeine und Vergleichende Literaturwissenschaft; Raum 01-123, Pfeifferweg 12, 55128 Mainz, App. 26445
- Steffens**, Rudolf, Dr. phil., Dt. Phil.: Historische Sprachwissenschaft; Raum 01-133, Institut für geschichtl. Landeskunde, Pfeifferweg 3, 55128 Mainz, App. 2 4828, rsteff@mail.uni-mainz.de
- Steinwachs**, Namihiro, Peter, Language Typology (Japanisches Recht); Jakob-Welder-Weg 18, 55099 Mainz, namihiro@usa.net
- Tassiopoulou**, Chrissi, M.A., Language Typology; Raum 03-547, Jakob-Welder-Weg 18, 55099 Mainz, App. 23980, tassc005@students.uni-mainz.de
- Thielmann**, Christiane, Institut für Buchwissenschaft; Jakob-Welder-Weg 18, 55128 Mainz, App. 2 25 80, sekretariat-buchwissenschaft@mail.uni-mainz.de
- Thinnes**, Norbert, Dr. phil., Fachdidaktik des Deutschen (Lehrbeauftragte); Jakob-Welder-Weg 18, 55128 Mainz
- von der Handt**, Gerd, Deutsch als Fremdsprache (DaF); Jakob-Welder-Weg 18, 55128 Mainz
- von Ungern-Sternberg**, Armin, Dr., Institut Allgemeine und Vergleichende Literaturwissenschaft; Raum 03-934, Jakob-Welder-Weg 18, 55128 Mainz, App. 23904, ungernst@uni-mainz.de
- Wacker**, Petra-Angela, B.A., M.A., Forschungs- und Lehrbereich American Studies; Raum 02-585, Jakob-Welder-Weg 18, 55128 Mainz, App. 22767, pwacker@uni-mainz.de
- Wakabayashi**, Yoko, B.A., Southeast Asian and Japanese Studies; Jakob-Welder-Weg 18, 55128 Mainz, yohko_w@hotmail.com
- Waldmann**, Peter, Dr., Institut Allgemeine und Vergleichende Literaturwissenschaft; Raum 03-918, Jakob-Welder-Weg 18, 55128 Mainz, App. 25228
- Wende**, Waltraud, Univ.-Prof. Dr., Institut Allgemeine und Vergleichende Literaturwissenschaft; Raum 03-934, Jakob-Welder-Weg 18, 55128 Mainz, App. 23904
- Wetter**, Andreas, M.A., Seminar für Orientkunde (Semistik); Raum 02-435, Gresemundweg 4, 55099 Mainz, App. 24019, wetter@uni-mainz.de
- Windrath**, Eva, Fil.Mag., Northern European and Baltic Languages and Cultures (Schwedisch); Raum 02-582, Jakob-Welder-Weg 18, 55099 Mainz, App. 23080, j.e.Windrath@t-online.de
- Wiskamp**, Keiko, M.A., Language Typology (Japanisch Unterricht); Jakob-Welder-Weg 18, 55099 Mainz, wiskamp@uni-mainz.de
- Zuber**, Frank, M.A., Northern European and Baltic Languages and Cultures; Raum 01-588, Jakob-Welder-Weg 18, 55099 Mainz, App. 23082, zuber@stud.uni-frankfurt.de

Wissenschaftliche Einrichtungen und Betriebseinheiten

Department of English and Linguistics

Jakob-Welder-Weg 18, 55128 Mainz, Tel. 06131-39-22765, Fax 06131-39-20663,

E-Mail: burkart@anglistik.uni-mainz.de

Vorwort: Am 18. Februar 2005 hat der Senat der Johannes Gutenberg-Universität die Errichtung der wissenschaftlichen Einrichtung „Department of English and Linguistics“ beschlossen. In dieser Einrichtung sind das Seminar für Englische Philologie und das Institut für Allgemeine und Vergleichende Sprachwissenschaft aufgegangen, die als solche durch den Senatsbeschluss aufgehoben wurden.

Das Department of English and Linguistics ist Teil des neuen Fachbereichs 05 - Philosophie und Philologie.

Die Forschungs- und Lehrbereiche des Department of English and Linguistics tragen die folgenden Bezeichnungen (in Klammern die bisherigen):

(1) American Studies (Amerikanistik), Anglophone Cultures (Anglistik und Anglophone Kulturen), Anglophone Languages (Englische Sprachwissenschaft), British Studies (Anglistik) (ehemaliges Seminar für Englische Philologie);

(2) General Linguistics (Allgemeine Sprachwissenschaft), Language Typology (Vergleichende Sprachwissenschaft), Northern European and Baltic Languages and Cultures (Sprachen Nordeuropas und des Baltikums-SNEB), Southeast Asian and Japanese Studies (-) (ehemaliges Institut für Allgemeine und Vergleichende Sprachwissenschaft).

Aus organisatorischen Gründen bleiben die Informationen zu (1) und (2) getrennt.

Geschäftsführende Leiterin: Univ.-Prof. Dr. phil. Müller-Wood, Anja, App. 22145 23404

Geschäftszimmer: Burkart, Gabriele, App. 22765

Postanschrift: Department of English and Linguistics, 55099 Mainz

Information für Studierende: <http://www.deli.uni-mainz.de/>

Forschungs- und Lehrbereiche British Studies, American Studies, Anglophone Cultures, Anglophone Languages

Studienfachberatung: Anglistik/Amerikanistik/Englische Sprachwissenschaft/Englisch apl. Prof. Dr. G. Lampert, Raum 01-582, Tel. 06131-39-24587; Dr. K. Ortseifen, Raum 02-585, Tel. 06131-39-22767; U. Weitzel, Raum 01-566, Tel. 06131-39-22145/23477. In der Studieneinführungswoche: apl. Prof. Dr. Lampert, Mo, 10-12; Dr. Ortseifen, Di 11-14, Do 10-12; Weitzel, Di 11-14, Mi 10-12. In der Vorlesungszeit: apl. Prof. Dr. Lampert, Mi 10-12; Dr. Ortseifen, Mi 10-12, Do 16-17; Weitzel, Di 10-13, Mi 13-14. In der vorlesungsfreien Zeit: apl. Prof. Dr. Lampert, Mi 10-12; Dr. Ortseifen, Mi 10-12; Weitzel, Di, Mi 10-13.

Vertrauensdozenten für ausländische Studierende: apl. Prof. Dr. Günther Lampert, Raum 01-582, App. 22266 24587; Dr. Karl Ortseifen, Raum 02-585, App. 22767

Einführungstag: Dienstag, 25. Oktober 2005

Einführungsveranstaltung für Studienanfänger, Fach- und Hochschulwechsler: Englisch, Anglistik, Amerikanistik, Englische Sprachwissenschaft: 9.00-10.00, P 1

Diagnostischer Einstufungstest für Studienanfänger: 10.00-11.00 Uhr, P 1 (Informationen im Kommentar zu den Lehrveranstaltungen)

Mentorenprogramm der Fachschaft: anschließend, P 1

Kommentar zu den Lehrveranstaltungen: Die „Erläuterungen zu den Lehrveranstaltungen in den Fächern Anglistik, Amerikanistik, Englische Sprachwissenschaft, Englisch für das Lehramt an Gymnasien“ sind ab Montag, 18. Juli 2005, in den Sekretariaten R 01-567, R 01-577, R 01-638, R 01-574, R 02-579 gegen eine Schutzgebühr erhältlich. Auf die Anmeldeverfahren bei den Wissenschaftlichen Übungen und den Proseminaren wird besonders hingewiesen!

Anmeldungen zu den Wissenschaftlichen Übungen und den Proseminaren

Zentrale Anmeldung für die Wissenschaftlichen Übungen Einführung in die Englische Philologie, Integrated Language Course, Culture Studies I Anglistik und Amerikanistik: am Einführungstag Dienstag, 25. Oktober 2005, 13.00-14.30 Uhr.

Persönliche Anmeldung für die Wissenschaftliche Übung Klausurübungen für Examensemester: Montag, 25. Juli, bis Donnerstag, 28. Juli 2005, jeweils von 9-13 Uhr bei Frau Wächter, Raum 01-577, unter Vorlage der Leistungsnachweise aus den Wissenschaftlichen Übungen Übersetzung und Essay Hauptstudium einschließlich Fachübersetzung und Fachaufsatz, des Zwischenprüfungszeugnisses und der Semesterbescheinigung (kein Busticket).

Anmeldung per E-Mail: rieuwerths@uni-mainz.de für Fachdidaktik Kurs B (Nr. 130) in der letzten Vorlesungswoche.

Elektronische Anmeldung für die anderen Wissenschaftlichen Übungen: Grundstudium - Mittwoch, 31. August, 9 Uhr bis Mittwoch, 28. September 2005, 12 Uhr; Hauptstudium - Mittwoch, 14. September, 9 Uhr bis Mittwoch, 28. September 2005, 12 Uhr.

Persönliche Anmeldung für die Proseminare.

Einzelheiten zu den verschiedenen Anmeldeverfahren sind den „Erläuterungen“ zu entnehmen. Es wird dringend empfohlen, sich diese rechtzeitig zu besorgen (ab 18. Juli 2005 in den Sekretariaten erhältlich).

Seminarkartenausgabe

Verlängerung von Seminarkarten: Mo, 24. Oktober bis Do, 17. November 2005 jeweils Mo-Do 10-14, Raum 01-612 (Bibliothek II)

Neuausstellung von Seminarkarten: Mo, 7. November bis Do, 24. November 2005 jeweils Mo-Do 10-12, Raum 01-577 Frau Wächter; Studienanfänger, Fach- und Hochschulwechsler werden gebeten, ein Passbild und das Studienbuch mitzubringen.

Bedienstete der Universität

Sekretariate: Appeltrath, Silvia, Raum 01-638, App. 22146; Burkart, Gabriele, Raum 01-567, App. 22765; Dinger, Christiane, Raum 02-574, App. 22266; Vollrath, Anette, Raum 02-579, App. 22357; Wächter, Sonja, Raum 01-577, App. 22145

Universitätsprofessorinnen/-professoren: Univ.-Prof. Dr. phil. Busch, Frieder, (pensioniert), App. 22357; Univ.-Prof. Dr. phil. Erlebach, Peter, App. 25585; Univ.-Prof. Dr. phil. Faiß, Klaus, App. 24466 22266; Univ.-Prof. Dr. phil. Herget, Winfried, (emeritiert), App. 22357 24293; Univ.-Prof. Dr. phil. Hornung, Alfred, App. 22146 23535; Univ.-Prof. Dr. phil. Lubbers, Klaus, (emeritiert), App. 22145 24587; Univ.-Prof. Dr. phil. Müller-Wood, Anja, App. 22145 23404; Univ.-Prof. Dr. phil. Reitz, Bernhard, App. 22765 23495; Univ.-Prof. Dr. phil. Rolle, Dietrich, (emeritiert), App. 22912; Univ.-Prof. Dr. Scheiding, Oliver, phil., App. 22357 23230; Univ.-Prof. Dr. phil. Schulze, Fritz W., (emeritiert), App. 25585

Juniorprofessorinnen/-professoren: Dr. phil. Waller, Nicole, App. 24449

Hochschuldozentinnen/-dozenten: PD Dr. phil. Birkle, Carmen, App. 22768 22146; apl. Prof. Dr. phil. Riedel, Wolfgang, App. 23296

Wiss. Assistentinnen/Assistenten: PD Dr. phil. Balestrini, Nassim, (beurlaubt), App. 20254; Dr. habil. Gernalzick, Nadja, App. 22711; Dr. phil. Peterfy, Margit, App. 20256; Dr. phil. Plummer, Patricia, App. 20483

Wiss. Mitarbeiterinnen/Mitarbeiter: Allan, Thomas William, B.A. (Austauschlektor University of Stirling), App. 23306; Barth, Willy, M.A., App. 22216; Behlau, Ulrike, M.A., App. 25113; Berninger, Mark, M.A., App. 22763; Busbee, Mark Bradshaw, M.A. (Austauschlektor University of California, Davis), App. 20255; Daum, Angelika, M.A., (beurlaubt), App. 22357; Feyerabend, Britta, M.A., App. 25691; Gaile, Andreas, App. 22216; Gill, Patrick, M.A., App. 23810; Dr. phil. Görg, Claudia, App. 22764; Dr. phil. Gottfreund, Sandra, App. 23296; Kim, Sabine, M.A., App. 22146; LaFauci, Lauren, M.A. (Austauschlektorin University of Michigan, Ann Arbor), App. 20255; apl. Prof. Dr. phil. Lampert, Günther, Ak. Dir., App. 22266 24587; Obenland, Frank, M.A., App. 20256; Dr. phil. Ortseifen, Karl, Ak. Dir., App. 22767; Dr. phil. Rieuwerths, Sigrid, App. 22763;

apl. Prof. Dr. phil. Rösel, Petr, App. 23263; Dr. phil. Schrage-Früh, Michaela, M.A., App. 20483; Schwab, Sandra, M.A., App. 22766; apl. Prof. Dr. phil. Siebald, Manfred, Ak. Dir., App. 24635 22146; Smyth, Thomas, Ph.D., App. 20254; Stahl, Heiko, App. 25113; apl. Prof. Dr. phil. Stein, Thomas M., App. 22912; Velten, Alexandra, M.A., App. 23218; Weitzel, Uta, App. 22145 23477; Westwood, Jonathan, MA hons. (Austauschlektor University of Glasgow), App. 23306

Nichtwiss. Mitarbeiterinnen/Mitarbeiter: Appeltrath, Silvia, App. 22146; Burkart, Gabriele, App. 22765; Dinger, Christiane, App. 22266; Vollrath, Anette, App. 22357; Wächter, Sonja, App. 22145

Bibliothek: Hüther, Gertrud, Raum 02-611, App. 23367; Lemm, Karla, Dipl.-Bibliothekarin, Raum 02-611, App. 23367; Nitsche, Helga, Raum 02-611, App. 23367

Forschungs- und Lehrbereiche General Linguistics, Language Typology, Northern European and Baltic Languages and Cultures, Southeast Asian and Japanese Studies

Homepage des Instituts: <http://www.linguistik.uni-mainz.de>

Homepage des Forschungs- und Lehrbereichs Sprachen Nordeuropas und des Baltikums: <http://www.sneb.uni-mainz.de>

Vorlesungsbeginn: Montag, 31. Oktober 2005

Vorlesungsende: Samstag, 25. Februar 2006

Einführungsveranstaltung für Studienanfänger, Fach- und Hochschulwechsler: Allgemeine Sprachwissenschaft: Di. 19. April 2005, 11-12 Uhr; Vergleichende Sprachwissenschaft: Di. 19. April 2005, 12-13, P 12; Forschungs- und Lehrbereich Sprachen Nordeuropas und des Baltikums: Di. 19. April 2005, 13-14, P 12

Studienfachberatung: Univ.-Prof. Dr. phil. Bisang, Walter, Raum 03-542, App. 22778; Dr. phil. Grein, Marion, Raum 03-547, App. 23778; Univ.-Prof. Dr. phil. Sarhimaa, Anneli, Raum 01-584, App. 23081; Univ.-Prof. Dr. phil. Seelbach, Dieter, Raum 03-548, App. 23478

Kommentiertes Vorlesungsverzeichnis: Die Kommentare zu den Lehrveranstaltungen sind gegen Ende des Wintersemesters erhältlich. Siehe dazu Aushänge und Informationen auf dem Institutsforum. Die Daten sind jedoch auch über Univis abrufbar.

Seminarkarte: Am Ende des Wintersemesters wird es einen Frühmeldetermin geben. Die reguläre Anmeldung findet in der Einführungswoche und der ersten Woche des Semesters statt. Nachmeldungen sind möglich, sofern noch Plätze vorhanden

Sprachkursanmeldung: Eine Anmeldung zu den Sprachkursen ist erforderlich. Sie findet parallel zu der Seminarkartenverlängerung statt! Studierende des Instituts haben Vorrang. Leider können wir wegen steigender Studierendenzahlen nicht mehr alle Interessierten aufnehmen. Die Anmeldetermine finden Sie frühzeitig im Forumsbereich der Institutshomepage <http://www.linguistik.uni-mainz.de>

Sprachkursanmeldung im Forschungs- und Lehrbereich Sprachen Nordeuropas und des Baltikums: Die Anmeldung zu den Sprachkursen des Forschungs- und Lehrbereichs Sprachen Nordeuropas und des Baltikums findet in Raum 01-588 statt. Die Termine werden durch Aushang und unter <http://www.sneb.uni-mainz.de> bekannt gemacht.

Institutssekretariat: Spahn, Beatrix, Raum 03-544, App. 22541 **Sekretariat des Forschungs- und Lehrbereichs Sprachen Nordeuropas und des Baltikums:** Andrzejczak, Gabriele, Raum 01-588, App. 23080

Bibliothek: Dr. Wenger, Barbara, App. 24469

Geschäftsführender Leiter: Univ.-Prof. Dr. phil. Bisang, Walter, Raum 03-542, App. 22778

Bedienstete der Universität: Univ.-Prof. Dr. phil. Bisang, Walter, Raum 03-542, App. 22778; Univ.-Prof. Dr. phil. Eliasson, Stig, (pensioniert); Dr. phil. Gerner, Matthias; Dr. phil. Grein, Marion,

Raum 03-547, App. 23778; Dr. phil. habil. Metoui, Mongi, Raum 03-536; Univ.-Prof. Dr. phil. Sarhimaa, Anneli, Raum 01-584, App. 23081; Univ.-Prof. Dr. phil. Seelbach, Dieter, Raum 03-548, App. 23478; Trupa, Sarmite, M.A., Raum 02-582, App. 23082

Nichtbed. Lehrbeauftragte: Ishizawa, Takayo, M.A.; Kapanen, Tuija, M.A.; Kirsch, Romute, Dipl. Litauische Sprache und Literatur, App. 23082; Müllner, Klaus, M.A.; Praakli, Kristiina, M.A., App. 23082; Wakabayashi, Yoko, B.A.; Windrath, Eva, Fil.Mag., App. 23080

Forschungs- und Lehrbereich American Studies

Jakob-Welder-Weg 18, 55128 Mainz, Tel. 06131-39-22357/22146, Fax 06131-39-25577/20356, E-Mail: appeltra@uni-mainz.de, Anette.Vollrath@uni-mainz.de

Sekretariat: Prof. Hornung: Appeltrath, Silvia, Raum 01-638, App. 22146

Sprechzeiten: Mo-Do 9-12

Sekretariat: Prof. Scheiding: Vollrath, Anette, Raum 02-579, App. 22357

Sprechzeiten: Mo 10-12, Di-Fr 9-12

Universitätsprofessorinnen/-professoren: Univ.-Prof. Dr. phil. Busch, Frieder, (pensioniert), App. 22357; Univ.-Prof. Dr. phil. Herget, Winfried, (emeritiert), App. 22357 24293; Univ.-Prof. Dr. phil. Hornung, Alfred, App. 22146 23535; Univ.-Prof. Dr. Scheiding, Oliver, phil., App. 22357 23230

Juniorprofessorinnen/-professoren: Dr. phil. Waller, Nicole, App. 24449

Hochschuldozentinnen/-dozenten: PD Dr. phil. Birkle, Carmen, App. 22768 22146

Wiss. Assistentinnen/Assistenten: PD Dr. phil. Balestrini, Nassim, (beurlaubt), App. 20254; Dr. habil. Gernalzick, Nadja, App. 22711; Dr. phil. Peterfy, Margit, App. 20256

Wiss. Mitarbeiterinnen/Mitarbeiter: Busbee, Mark Bradshaw, M.A. (Austauschlektor University of California, Davis), App. 20255; Daum, Angelika, M.A., (beurlaubt), App. 22357; Feyerabend, Britta, M.A., App. 25691; Dr. phil. Görg, Claudia, App. 22764; LaFauci, Lauren, M.A. (Austauschlektorin University of Michigan, Ann Arbor), App. 20255; Obenland, Frank, M.A., App. 20256; Dr. phil. Ortseifen, Karl, Ak. Dir., App. 22767; apl. Prof. Dr. phil. Siebald, Manfred, Ak. Dir., App. 24635 22146

Lehrbeauftragte: Fahrenberg, Heike, M.A., Tel. 06131 221040; Wacker, Petra-Angela, B.A., M.A., App. 22767

Forschungs- und Lehrbereich Anglophone Cultures

Jakob-Welder-Weg 18, 55128 Mainz, Tel. 06131-39-22145, Fax 06131-39-23858, E-Mail: waechter@uni-mainz.de

Sekretariat: Wächter, Sonja, Raum 01-577, App. 22145

Sprechzeiten: Mo - Fr 9-12

Universitätsprofessorinnen/-professoren: Univ.-Prof. Dr. phil. Lubbers, Klaus, (emeritiert), App. 22145 24587; Univ.-Prof. Dr. phil. Müller-Wood, Anja, App. 22145 23404

Hochschuldozentinnen/dozenten: apl. Prof. Dr. phil. Riedel, Wolfgang, App. 23296

Wiss. Assistentinnen/Assistenten: Dr. phil. Plummer, Patricia, App. 20483

Wiss. Mitarbeiterinnen/Mitarbeiter: Dr. phil. Gottfreund, Sandra, App. 23296; Dr. phil. Schrage-Früh, Michaela, M.A., App. 20483; Weitzel, Uta, App. 22145 23477

Forschungs- und Lehrbereich Anglophone Languages

Jakob-Welder-Weg 18, 55128 Mainz, Tel. 06131-39-22266, Fax 06131-39-23808,

E-Mail: dinger@uni-mainz.de

Sekretariat: Dinger, Christiane, Raum 02-574, App. 22266

Sprechzeiten: Di, Do 9-14

Universitätsprofessorinnen/-professoren: Univ.-Prof. Dr. phil. Faiß, Klaus, App. 24466 22266

Wiss. Mitarbeiterinnen/Mitarbeiter: apl. Prof. Dr. phil. Lampert, Günther, Ak. Dir., App. 22266 24587; apl. Prof. Dr. phil. Rösel, Petr, App. 23263; Velten, Alexandra, M.A., App. 23218

Lehrbeauftragte: Bietz, Carmen, StR., App. 20953; Dr. phil. Lampert, Martina, App. 24587; Dr. phil. Nagel, Rainer, App. 20953

Forschungs- und Lehrbereich British Studies

Jakob-Welder-Weg 18, 55128 Mainz, Tel. 06131-39-22765, Fax 06131-39-20663,

E-Mail: burkart@anglistik.uni-mainz.de

Sekretariat: Burkart, Gabriele, Raum 01-567, App. 22765

Sprechzeiten: Mo - Fr 9-12

Universitätsprofessorinnen/professoren: Univ.-Prof. Dr. phil. Erlebach, Peter, App. 25585;

Univ.-Prof. Dr. phil. Reitz, Bernhard, App. 22765 23495; Univ.-Prof. Dr. phil. Rolle, Dietrich, (emeritiert), App. 22912; Univ.-Prof. Dr. phil. Schulze, Fritz W., (emeritiert), App. 25585

Wiss. Mitarbeiterinnen/Mitarbeiter: Allan, Thomas William, B.A. (Austauschlektor University of Stirling), App. 23306; Barth, Willy, M.A., App. 22216; Behlau, Ulrike, M.A., App. 25113; Berninger, Mark, M.A., App. 22763; Gaile, Andreas, App. 22216; Gill, Patrick, M.A., App. 23810; Dr. phil. Rieuwerts, Sigrid, App. 22763; Schwab, Sandra, M.A., App. 22766; Stahl, Heiko, App. 25113; apl. Prof. Dr. phil. Stein, Thomas M., App. 22912; Westwood, Jonathan, MA hons. (Austauschlektor University of Glasgow), App. 23306

Lehrbeauftragte: Dr. phil. Blum, Joachim, App. 22216; Fish, Harold, OBE, M.A., App. 22216; Pietrzak, Monika, M.A., App. 22766

Nichtbed. Lehrkräfte: Habilitierte: Prof. Dr. phil. Hammerschmidt-Hummel, Hildegard

Bibliothek Englische Philologie

Jakob-Welder-Weg 18, 55128 Mainz, Tel. 06131-39-23367, Fax 06131-39-23115,

E-Mail: lemm@ub.uni-mainz.de

Bibliothek I: Raum 02-611: Öffnungszeiten: Mo-Do 8-19, Fr 8-17, vorlesungsfreie Zeit s. Aushang, Tel. 06131-39-23367

Bibliothek II: Raum 01-612: Öffnungszeiten: Kernöffnungszeit Mo-Do 10-14, Fr 10-12, vorlesungsfreie Zeit s. Aushang, Tel. 06131-39-23210

Bibliothekarin: Lemm, Karla, Dipl.-Bibliothekarin, Raum 02-611, App. 23367

Bibliotheksaufsicht: Hüther, Gertrud, Raum 02-611, App. 23367; Nitsche, Helga, Raum 02-611, App. 23367

Fachschaft Englisch: Anglistik, Amerikanistik, Englische Sprachwissenschaft

Jakob-Welder-Weg 15, 55128 Mainz, Tel. 06131-39-2 31 56, E-Mail: fsenglisch@web.de

General Linguistics

Jakob-Welder-Weg 18, 55099 Mainz, Tel. 06131-39-22541, Fax 06131-39-23836,
E-Mail: grein@uni-mainz.de

Sekretariat: Spahn, Beatrix, Raum 03-544, App. 22541

Bedienstete der Universität: Univ.-Prof. Dr. phil. Bisang, Walter, Raum 03-542, App. 22778;
Univ.-Prof. Dr. phil. Seelbach, Dieter, Raum 03-548, App. 23478

Lehrbeauftragter: Müllner, Klaus, M.A.

Language Typology

Jakob-Welder-Weg 18, 55128, Tel. 06131-39-22541, Fax 06131-39-23836, E-Mail: grein@uni-mainz.de

Universitätsprofessorinnen/-professoren: Univ.-Prof. Dr. phil. Bisang, Walter, App. 22778

Entpflichtete/i. R. befindliche Professoren: Univ.-Prof. Dr. phil. Eliasson, Stig, (pensioniert);
Univ.-Prof. Dr. phil. Humbach, Helmut, (emeritiert), Raum 01-576, App. 23393

Dozentin für besondere Aufgaben: Dr. phil. Grein, Marion, Raum 03-547, App. 23778

Wiss. Mitarbeiterinnen/Mitarbeiter: Dr. phil. Gerner, Matthias; Dr. phil. habil. Metoui, Mongi

Lehrbeauftragte : Ishizawa, Takayo, M.A.; Tassiopoulou, Chrissi, M.A., App. 23980; Wakabayashi, Yoko,
B.A.

Sekretariat: Spahn, Beatrix, App. 22541

Southeast Asian and Japanese Studies

Homepage: <http://www.japanstudien.uni-mainz.de/>

Universitätsprofessorinnen/-professoren: Univ.-Prof. Dr. phil. Bisang, Walter, Raum 03-542,
App. 22778

Koordination: Dr. phil. Grein, Marion, Raum 03-547, App. 23778

Lehrbeauftragte : Ishizawa, Takayo, M.A.

Northern European and Baltic Languages and Cultures

Jakob-Welder-Weg 18, 55128 Mainz

Sekretariat: Andrzejczak, Gabriele, Raum 01-588, App. 23080

Universitätsprofessorinnen/-professoren: Univ.-Prof. Dr. phil. Sarhimaa, Anneli, Raum 01-584,
App. 23081

Entpflichtete/i. R. befindliche Professoren: Univ.-Prof. Dr. phil. Eliasson, Stig, (pensioniert)

Lehrbeauftragte : Kapanen, Tuija, M.A.; Kirsch, Romute, Dipl. Litauische Sprache und Literatur,
Raum 02-582, App. 23082; Praakli, Kristiina, M.A., Raum 02-582, App. 23082; Windrath, Eva, Fil.Mag.,
Raum 02-582, App. 23080; Zuber, Frank, M.A., Raum 01-588, App. 23082

Bibliothek Allgemeine und Vergleichende Sprachwissenschaft

Jakob-Welder-Weg 18, 55128 Mainz, Tel. 06131-39-2 25 41/2 44 69

Kernöffnungszeit im Semester: Kernöffnungszeiten Mo 12-14 Uhr, Di 11-13 Uhr, Mittwoch 12-14
Uhr, Donnerstag 12-18 Uhr

Nichtwiss. Mitarbeiterinnen/Mitarbeiter : Dr. Wenger, Barbara, App. 24469

Fachschaft Allgemeine und Vergleichende Sprachwissenschaft

Jakob-Welder-Weg 18, 55128 Mainz, Tel. 06131-39-2 40 62

Deutsches Institut

Jakob-Welder-Weg 18, 55128 Mainz, Tel. 06131-39-2 22 60, Fax 06131-39-2 33 66

Geschäftsführende/r Leiter/in: Univ.-Prof. Dr. Martin, Ariane, Jakob-Welder-Weg 18, 55128 Mainz, App. 2 26 13

Geschäftszimmer: Franz, Isolde, Raum 01-516, Jakob-Welder Weg 18, 55128 Mainz, App. 2 2260

Sprechstunden: Mo - Mi 10-12 Uhr

Webmaster: Schwartz, Björn, Raum 02-506,03-507, Jakob-Welder-Weg 18, 55128 Mainz, App. 23979, 23775

Homepage : <http://www.germanistik.uni-mainz.de>

Sekretariate: Gremminger, Simone, Raum 01-528, Jakob-Welder-Weg 18, 55128 Mainz, App. 25519; Kaul-von Bohr, Angelika, Raum 01-522, Jakob-Welder-Weg 18, 55128 Mainz, App. 24755; Wißmann, Ulrike, Raum 01-518, Jakob-Welder-Weg 18, 55128 Mainz, App. 24752

Bibliothek: Gauger, Regina, Raum 02-836, App. 2 2615; Lantzsch, Heike, Raum 02-812, App. 2 55 94; Schmid, Susanne, Raum 02-525, App. 22737 oder 25594; Wendt, Delia, Dipl.-Bibl., Raum 02-525, App. 2 2737

Dt. Phil.: Historische Sprachwissenschaft

Universitätsprofessorinnen/-professoren: Univ.-Prof. Dr. phil. Kleiber, Wolfgang, (emeritiert), Raum 02-936, App. 25518; Univ.-Prof. Dr. phil. Nübling, Damaris, Raum 02-916, App. 22611

Wiss. Mitarbeiterinnen/Mitarbeiter: Duke, Janet, M.A., Raum 02-918, App. 2 5513; PD Dr. Obermaier, Sabine, Ak. ORätin, Raum 02-514, App. 24126; Dr. phil. Riedel, Kerstin, Ak. ORätin, Raum 02-518, App. 25517; Szczepaniak, Renata, M.A., Raum 02-918, App. 25513

Lehrbeauftragte: Dr. phil. Steffens, Rudolf, Raum 01-133, Institut für geschichtl. Landeskunde, Pfeifferweg 3, 55128 Mainz, App. 2 4828

Sekretariat: Wißmann, Ulrike, Raum 01-518, App. 24752

Dt. Phil.: Deskriptive Sprachwissenschaft

Jakob Welder-Weg 18, 55128 Mainz

Universitätsprofessorinnen/-professoren: Univ.-Prof. Dr. phil. Bellmann, Günter, (emeritiert), Raum 02-936, App. 25518; Univ.-Prof. Dr. phil. Meibauer, Jörg, Raum 01-918, App. 22762;

Univ.-Prof. Dr. phil. Veith, Werner H., (pensioniert), Raum 01-511, App. 22761

Hochschuldozentinnen/-dozenten: PD Dr. Girnth, Heiko, Raum 01-515, App. 2 4750

Wiss. Mitarbeiterinnen/Mitarbeiter: Dr. phil. Hummel, Lutz, Raum 02-506, App. 23849; Dr. phil. Scherer, Carmen, Dipl.Betriebswirtin (BA), Raum 01-517, App. 23365; Dr. phil. Steinbach, Markus, Ak. Rat, Raum 01-916, App. 2 5512

Lehrbeauftragte: Dr. phil. Drenda, Georg, App. 24823

Sekretariat: Gremminger, Simone, Raum 01-528, App. 25519

Öffnungszeiten: Montag-Freitag 10.00 - 12.00 Uhr

Dt. Phil.: Ältere Literaturgeschichte

Universitätsprofessorinnen/-professoren: Univ.-Prof. Dr. phil. Ruberg, Uwe, (pensioniert), Raum 02-912, App. 2 25 30; Univ.-Prof. Dr. phil. Störmer-Caysa, Uta, Raum 02-912, App. 22530

Hochschuldozentinnen/-dozenten: Prof. Dr. phil. Voß, Rudolf, Raum 01-512, App. 23275

Wiss. Mitarbeiterinnen/Mitarbeiter: PD Dr. Gerok-Reiter, Annette, Raum 02-914, App. 24751; Grünewald, Paul Lothar, Raum 02-932, App. 25516; PD Dr. Obermaier, Sabine, Raum 02-514, App. 24126; Dr. phil. Riedel, Kerstin, Ak. ORätin, Raum 02-518, App. 25517; Rütther, Kerstin, M.A., Raum 02-912, App. 22530

Sekretariat: Wißmann, Ulrike, Raum 01-518, App. 24752

Dt. Phil.: Neuere Literaturgeschichte

Jakob-Welder-Weg 18, 55128 Mainz

Universitätsprofessorinnen/-professoren: Univ.-Prof. Dr. phil. Dick, Manfred, (pensioniert), Raum 01-521, App. 2 5515; Univ.-Prof. Dr. phil. Düsing, Wolfgang, (pens.), Raum 01-924, App. 22756; Univ.-Prof. Dr. phil. Hillebrand, Bruno, (emeritiert), Raum 01-928, App. 2 2613; Prof. Dr. Jakobi, Carsten, (Juniorprofessor), Raum 02-924, App. 24753; Univ.-Prof. Dr. phil. Krummacher, Hans-Henrik, (emeritiert), Raum 02-936, App. 2 5518; Univ.-Prof. Dr. Martin, Ariane, Raum 01-928, App. 2 26 13; Univ.-Prof. Dr. phil. Rotermund, Erwin, (emeritiert), Raum 02-936, App. 2 5518; Univ.-Prof. Dr. phil. Solbach, Andreas, Raum 02-926, App. 2 2755; Univ.-Prof. Dr. phil. Spies, Bernhard, Raum 02-922, App. 22575; Univ.-Prof. Dr. von Hoff, Dagmar, Raum 01-924, App. 22756

außerplanmäßige Universitätsprofessorinnen/-professoren: Dr. phil. habil. Kurzke, Hermann, Leit. Akad. Direktor (pensioniert), Raum 01-525, App. 2 4182; Dr. phil. habil. Schärf, Christian, Raum 01-521, App. 25515

Hochschuldozentinnen/-dozenten: PD Dr. phil. Kost, Jürgen, Raum 01-922, App. 24749

Wiss. Mitarbeiterinnen/Mitarbeiter: Dr. phil. habil. Bauer, Matthias, Raum 01-926, App. 23246; Dr. phil. Ullmaier, Johannes, Ak. Rat, Raum 02-522, App. 2 4448; Dr. phil. Wolf, Yvonne, Raum 02-928, App. 2 4754

Nichtbedienstete Professorinnen/Professoren: Prof. Dr. Mayer, Dieter, Raum 01-506; Prof. Dr. Schultz, Hartwig, Raum 01-525, App. 24182

Nichtbed. Habilitierte: PD Dr. Nickel, Gunther

Sekretariate: Kaul-von Bohr, Angelika, Raum 01-522, App. 24755

Fachdidaktik des Deutschen

Jakob-Welder-Weg 18, 55128 Mainz

Lehrbeauftragte: Hassemer, Bernhard; Dr. phil. Hensel, Andreas; Schappert, Christoph; Dr. phil. Thinner, Norbert

Kulturanthropologie/Volkskunde

Jakob-Welder-Weg 18, 55128 Mainz

Universitätsprofessorinnen/-professoren: Dr. Heimerdinger, Timo, Juniorprofessor, Raum 01-523, App. 25129; Univ.-Prof. Dr. phil. Schwedt, Herbert, (pensioniert); Univ.-Prof. Dr. phil. Simon, Michael, Raum 01-936, App. 22757

Nichtbedienstete Privatdozenten: PD Dr. Seidenspinner, Wolfgang

Wiss. Mitarbeiterinnen/Mitarbeiter: Dr. phil. Frieß-Reimann, Hildegard, Ak.ORätin, Raum 01-508, App. 2 5514; Dr. phil. Niem, Christina, Raum 01-932, App. 2 3364; Dr. phil. Schneider, Thomas, Raum 01-932, App. 23364

Sekretariat: Wißmann, Ulrike, Raum 01-518, App. 2 4752

Sprechkunde und Sprecherziehung

Jakob-Welder-Weg 18, 55128 Mainz

Lehrbeauftragte: Findeis-Dorn, Christine, M.A.; Schell, Burkhard, Tel. 0221 9742955

Deutsch als Fremdsprache

Jakob-Welder-Weg 18, 55128 Mainz

Leiterin: Dr. phil. Willkop, Eva-Maria, Akad. Dir., Raum 02-528, App. 2 2758

Wiss. Mitarbeiter/in: PD Dr. Ahrenholz, Bernt, Raum 02-524, App. 25634

Projekt Gesangbuchbibliographie

Friedrich-von-Pfeiffer-Weg 9, 55128 Mainz, Tel. 06131-39-20807, Fax 06131-39-20854

Paketadresse: FB 13, Deutsches Institut, Welderweg 18, 55128 Mainz

Leitung: Dr. phil. habil. Kurzke, Hermann, Leit. Akad. Direktor (pensioniert), App. 2 4182; Univ.-Prof. Dr. Füssel, Stephan, App. 23469

Wissenschaftliche Mitarbeiter/Mitarbeiterinnen: Dr. phil. Fillmann, Elisabeth, App. 2 08 07; Neuhaus, Andrea, M.A., App. 2 08 07; Dr. phil. Scheidgen, Andreas, App. 2 08 07; Dr. phil. Wennemuth, Heike, App. 2 08 07

Bibliothek Deutsche Philologie

Jakob-Welder-Weg 18, 55128 Mainz, Tel. 06131-39-2 55 94

Nichtwiss. Mitarbeiterinnen/Mitarbeiter: Gauger, Regina, Raum 02-836, App. 2 2615; Lantzsch, Heike, Raum 02-812, App. 2 55 94; Schmid, Susanne, Raum 02-525, App. 22737 oder 25594; Wendt, Delia, Dipl.-Bibl., Raum 02-525, App. 2 2737

Öffnungszeiten: im Semester: Mo-Do 8.30-19.00, Fr 8.30-18.00 in der vorlesungsfreien Zeit: Mo-Do 8.30-18, Fr 8.30-17

Homepage: <http://www.uni-mainz.de/FB/Philologie-I/germanistik/Bibliothek>

Fachschaft Germanistik

Jakob-Welder-Weg 18, 55128 Mainz, Raum 00-212, Tel. 06131/39-2 3167

Institut für Allgemeine und Vergleichende Literaturwissenschaft

Jakob-Welder-Weg 18, 55128 Mainz, Tel. 06131-39-2 25 43, Fax 06131-39-2 30 64,
E-Mail: instavl@uni-mainz.de

Institut Allgemeine und Vergleichende Literaturwissenschaft

Leitung: Univ.-Prof. Dr. phil. Lamping, Dieter, Raum 03-912, Jakob-Welder-Weg 18, 55128 Mainz, App. 23906

Sekretariat: Zavar, Gabriella, Raum 03-914, App. 22543

Öffnungszeiten: Mo-Do 9.30 - 11.30 Uhr

Universitätsprofessorinnen/-professoren: Univ.-Prof. Dr. phil. Fritz, Horst, (pensioniert), Raum 02-512, App. 23905; Univ.-Prof. Dr. phil. Lamping, Dieter, Raum 03-912, App. 23906; Univ.-Prof. Dr. phil. Mennemeier, Franz Norbert, (emeritiert)

Hochschuldozentinnen/-dozenten: HD Dr. Dunker, Axel, Raum 03-936, App. 25143

Wiss. Assistentinnen/Assistenten: Dr. phil. Zipfel, Frank, Raum 03-936, App. 25143

Wiss. Mitarbeiterinnen/Mitarbeiter: Dr. phil. Pillau, Helmut, Raum 02-512, App. 25144

Nichtb. Lehrkräfte und Lehrbeauftragte: PD Dr. Kümmerling-Meibauer, Bettina, Raum 03-934, App. 23904; Nebo, Miriam, M.A., Raum 01-123, App. 26445; Rakoczy, Karolina, M.A., Raum 03-918, App. 25228; Seiler, Sascha, M.A., Raum 01-123, App. 26445; Dr. von Ungern-Sternberg, Armin, Raum 03-934, App. 23904; Dr. Waldmann, Peter, Raum 03-918, App. 25228; Univ.-Prof. Dr. Wende, Waltraud, Raum 03-934, App. 23904

Bibliothek: Lasonczyk, Karina, M.A., App. 25228

Bibliothek Allgemeine und Vergleichende Literaturwissenschaft

Jakob-Welder-Weg 18, 55128 Mainz, Tel. 06131-39-2 52 28

Öffnungszeiten: Mo-Do: 10.00-17.00 Uhr; Fr: 10.00-12.50 Uhr; Mittagspause: 13.00-13.45 Uhr

Dipl.-Bibliothekarin: Weiner, Elke, Raum 03-918, App. 25228

Bibliotheksaufsicht: Lasonczyk, Karina, M.A., Raum 03-916, App. 25228

Fachschaft Allgemeine und Vergleichende Literaturwissenschaft

Jakob-Welder-Weg 18, 55128 Mainz, Tel. 06131-39-2 31 67

Institut für Buchwissenschaft

Jakob-Welder-Weg 18, 55128 Mainz, Tel. 06131-39-2 25 80, Fax 06131/39-2 54 87,

E-Mail: sekretariat-buchwissenschaft@mail.uni-mainz.de

Leiter: Univ.-Prof. Dr. Füssel, Stephan, Raum 03-543, App. 23469

Sekretariat: Geyer, Renate, Raum 03-537, App. 2 25 80; Hatakova, Jana, Raum 03-537, App. 2 25 80

Öffnungszeiten: Mo-Fr 11-12; Mo-Do 14-15 Uhr

Bedienstete der Universität

Universitätsprofessorinnen/-professoren: Univ.-Prof. Dr. Fischer, Ernst, Raum 03-518, App. 23180;

Univ.-Prof. Dr. Füssel, Stephan, Raum 03-543, App. 23469; Univ.-Prof. Dr. (emeritiert) Koppitz,

Hans-Joachim

außerplanmäßige Universitätsprofessorinnen/-professoren: Dr. phil. habil. Estermann, Alfred

Hochschuldozentinnen/-dozenten: PD Dr. Schneider, Ute, M.A., Raum 03-508, App. 23468

Wiss. Mitarbeiterinnen/Mitarbeiter: Dr. Dipl. Designer Ernst, Albert, Raum 03-512, App. 20092;

Pelgen, Franz Stephan, M.A., Raum 03-506, App. 20094; Dr. Dipl.-Ing. Reske, Christoph, Raum 03-516,

App. 20093

Honorarprofessoren: Dr. phil. Mittler, Elmar; Müller, W. Robert

Nichtwiss. Mitarbeiterinnen/Mitarbeiter: Geyer, Renate, Raum 03-537, App. 2 25 80; Hatakova,

Jana, Raum 03-537, App. 2 25 80; Dipl.-Bibl.-Lehmler-Schumacher, Isa, Raum 03-836, App. 20229;

Polonskaja, Rebeka, Raum 03-836, App. 20229; Scheel, Frank, Raum U1-409, App. 25258

Lehrdruckerei

Jakob-Welder-Weg 18, 55128 Mainz, Tel. 06131-39-2 52 58

Nichtwiss. Mitarbeiterinnen/Mitarbeiter: Scheel, Frank, Raum U1-409, App. 25258

Bibliothek Buchwissenschaft

Jakob-Welder-Weg 18, 55128 Mainz, Tel. 06131-39-2 02 29

Öffnungszeiten: Mo-Do 8:30-19:00, Fr 8:30-18:00

Nichtwiss. Mitarbeiterinnen/Mitarbeiter: Dipl.-Bibl. Lehmler-Schumacher, Isa, Raum 03-836,

App. 20229; Polonskaja, Rebeka, Raum 03-836, App. 20229

Fachschaft Buchwissenschaft

Jakob-Welder-Weg 18, 55128 Mainz, Tel. 06131/39-2 40 64, E-Mail: fachschaft.buwi@web.de

Öffnungszeiten: Werden kurz vor Semesterbeginn bekannt gegeben.

Institut für Indologie

Johann-Friedrich-von-Pfeiffer-Weg 5, 55128 Mainz, Tel. 06131-39-2 26 47, Fax 06131-39-2 45 82,

E-Mail: instindo@mail.uni-mainz.de

Sekretariat: Jost, Linde, M.A., App. 22647

Universitätsprofessorinnen/-professoren: Univ.-Prof. Dr. Meisig, Konrad, App. 24452

Emeritus: Univ.-Prof. Dr. Dr. h.c. (emeritiert) Buddruss, Georg, Am Judensand 45, 55122 Mainz,

Tel. 06131 320500

Wiss. Mitarbeiterinnen/Mitarbeiter: Dr. Guhe, Eberhard, App. 25611; Wengoborski, Sonja, M.A.,

App. 25510

Habilitierte: PD Dr. Bock-Raming, Andreas, App. 21015; PD Dr. Degener, Almuth, App. 21018; PD Dr. van Skyhawk, Hugh, App. 21018

Lehrbeauftragte: Dr. Banerjee, Arun, App. 24367; Dhammapala, Yodhagama, M.A.; Dr. Meisig, Marion, App. 24453

Bibliothek: Öffnungszeiten: Mo-Fr 10:00-13:00, Mo-Do 14:00-16:00

Studienfachberatung für Fragen zu Studieninhalt und -aufbau: Prof. Dr. Konrad Meisig,
06131-39-24452 (n. V.)
Dr. Eberhard Guhe, 06131-39-25611 (n. V.)

Fachschaft: Homepage (<http://www.uni-mainz.de/FB/Philologie-III/Indologie/Fachschaft/>), Tel.
06131-39-21019

Institut für Slavistik

Jakob-Welder-Weg 18, 55128 Mainz, Tel. 06131-39-2 28 07, Fax 06131-39-2 47 09,
E-Mail: slavistik@uni-mainz.de

Postanschrift: Saarstr. 21, 55099 Mainz

Besucheradresse: Jakob-Welder-Weg 18, 55128 Mainz

Geschäftsleitung: Univ.-Prof. Dr. Göbler, Frank, App. 23908

Sekretariat: Mo-Fr, 10-12.30 Uhr: Dr. Makarczyk-Schuster, Ewa, Raum 00-552, App. 22807

Studienfachberatung: Dr. Goldt, Rainer, AOR, Raum 00-732, App. 2 2187; Dr. Lange, Ulrike,
App. 22806; Dr. Matuschek, Herbert, AOR, Raum 03-131, App. 2 5109; Dr. Palme, Branka, Raum 00-542,
App. 22808

Hinweis für Studierende: Anmeldungen zu den Lehrveranstaltungen vor Beginn des Semesters,
Auskünfte, Informationsblätter, Studienordnungen und Seminarkarten sind im Sekretariat (P Zi. 00-552)
erhältlich.

Universitätsprofessorinnen/-professoren: Univ.-Prof. Dr. Girke, Wolfgang, Raum 00-537,
App. 22186; Univ.-Prof. Dr. Göbler, Frank, App. 23908; Univ.-Prof. Dr. (pensioniert) Schultze, Brigitte,
Raum 00-528, App. 2 2807

Außerplanmäßiger Professor: Prof. Dr. Meichel, Johann, Raum 00-714, App. 22199

Hochschuldozentin: PD Dr. Burkhardt, Doris, Raum 00-543, App. 25406

Privatdozentin: Dr. phil. habil. Patzke, Una, Priv. Dozent, App. 2 2808

Wiss. Mitarbeiterinnen/Mitarbeiter: Dr. Breuer, Astrid, Yvonne, Raum 00-536, App. 22809;
mgr. Derecka-Weber, Iwona, App. 2 49 89; Dr. Goldt, Rainer, AOR, Raum 00-732, App. 2 2187; Dr. Lange,
Ulrike, App. 22806; mgr. Maskala, Maria, App. 24989; Dr. Matuschek, Herbert, AOR, Raum 03-131,
App. 2 5109; Dr. Palme, Branka, Raum 00-542, App. 22808; Ritschel, Rudolf, AOR, Raum 00-543,
App. 22805

Lehrbeauftragte: Kríz, Jaroslav, App. 22807; Dr. Makarczyk-Schuster, Ewa, App. 22807; Reuter, Eva

Vertrauensdozentin für ausländische Studierende: Dr. Palme, Branka, Raum 00-542, App. 22808

Mainzer Polonicum

Johann-Friedrich-von-Pfeiffer-Weg 3, 55128 Mainz, Tel. 06131-39-2 49 89, Fax 06131-39-2 51 01

Wissenschaftliche Leitung: Univ.-Prof. Dr. Girke, Wolfgang, App. 22186

Organisation: Dr. Matuschek, Herbert, AOR, App. 2 5109

Lektorat/Polnisch: mgr. Derecka-Weber, Iwona, App. 2 49 89; mgr. Maskala, Maria, App. 24989

Sekretariat: Mo-Do, 9.30-12.30 Uhr: Gall, Cristina, App. 2 49 89

Bibliothek: Kai Weber, Öffnungszeiten: Mo 10-13 Uhr

Bibliothek Slavistik und Osteuropäische Geschichte

Jakob-Welder-Weg 18, 55128 Mainz, Tel. 06131-39-2 28 15

Bibliotheksaufsicht: App. 2 28 15

Öffnungszeiten: Mo, Do 9-16; Di, Mi 9-16.30; Fr 9-13:50

Fachschaft Slavistik

Jakob-Welder-Weg 18, 55128 Mainz, Tel. 06131-39-26060

Institut für Theaterwissenschaft

Jakob-Welder-Weg 18, 55128 Mainz, Tel. 06131-39-2 37 75, Fax 06131-39-2 37 76,

E-Mail: sekthea@mail.uni-mainz.de

Sekretariat: Diel, Gudula, Raum 03-507, App. 23775; Schwartz, Björn, Raum 03/507, App. 23775

Universitätsprofessorinnen/-professoren: Prof. Dr. Marx, Peter, (Juniorprofessor), Raum 03-525, App. 23845; Univ.-Prof. Dr. Schultze, Brigitte

Wiss. Assistentinnen/Assistenten: Dr. phil. Moninger, Markus, Raum 03-523, Welderweg 18, 55099 Mainz, App. 23783; Dr. phil. habil. Röttger, Kati, Raum 03-523, Welderweg 18, 55099 Mainz, App. 23783

Wiss. Mitarbeiterinnen/Mitarbeiter: Dr. phil. Wagner, Meike, Raum 03-528, Welderweg 18, 55099 Mainz, App. 25507, Fax: 23776; Zugschwerdt, Tanja, M.A., Raum 03-525, Jakob Welder weg 18, 55099 Mainz, App. 2 3845, Fax: 23 776; Jakob, Alexander, M.A., Jakob-Welder-Weg 18, 55128 Mainz, App. 2 37 75, Fax: 2 37 76; Becker, Kristin, M.A., App. 23845, Fax: 23776

Theaterausschuss: Gneist, Vera, Raum U1-319, Jakob-Welder-Weg 18,, 55128 Mainz, App. 22117; Kentrup, Georg, Raum U1-319, Jakob-Welder Weg 18, 55128 Mainz, App. 22117; Koban, Phillip, Raum U1-319, Jakob-Welder-Weg 18, 55128 Mainz, App. 22117

Institut für Theaterwissenschaft

Leitung: Univ.-Prof. Dr. Schultze, Brigitte

Sekretariat: Diel, Gudula, App. 23775; Schwartz, Björn, App. 23775

Öffnungszeiten: Mo - Fr 9.30 - 11.30 Uhr

Universitätsprofessorinnen/-professoren: Prof. Dr. Marx, Peter, (Juniorprofessor), Raum 03-525, App. 23845

Wiss. Assistentinnen/Assistenten: Dr. phil. Moninger, Markus, Raum 03-523, App. 23783; Dr. phil. habil. Röttger, Kati, Raum 03-523, App. 23783

Wiss. Mitarbeiterinnen/Mitarbeiter: Dr. phil. Wagner, Meike, Raum 03-528, App. 25507, Fax: 23776; Zugschwerdt, Tanja, M.A., Raum 03-525, App. 2 3845, Fax: 23 776

Lehrbeauftragte: Beilharz, Manfred; Jakob, Alexander, M.A., App. 2 37 75

Theaterausschuss: Gneist, Vera, App. 22117; Kentrup, Georg, App. 22117; Koban, Phillip, App. 22117

Bibliothek Theaterwissenschaft

Jakob-Welder-Weg 18, 55128 Mainz, Tel. 06131-39-2 34 68

Fachschaft Theaterwissenschaft

Jakob-Welder-Weg 18, 55128 Mainz, Tel. 06131-39-2 31 67

Philosophisches Seminar

Jakob-Welder-Weg 18, 55099 Mainz, Tel. 06131-39-2 23 88/2 56 67, Fax 06131-39-2 67 28/2 51 41,
E-Mail: conrath@uni-mainz.de, gerhard@uni-mainz.de

Information für Studierende: <http://www.philosophie.uni-mainz.de>

Einführungsveranstaltungen für Studienanfänger, Fach- und Hochschulortwechsler:

Philosophie: Donnerstag, 27. Oktober 2005, 11.15-12.45 Uhr, P 10, L. Baumann; Integriertes
Studienprogramm (Magister/Staatsexamen & Maitrise): Donnerstag, 27. Oktober 2005, 15.15-16.45 Uhr,
P 11, L. Baumann, N.N.

Studienfachberatung: in der Studieneinführungswoche: s. Aushang, die genauen Zeiten können im
Sekretariat (Tel. 39-22388) erfragt werden. In der Vorlesungszeit: Dr. L. Baumann, Di 10.00-11.30 Uhr
u.n.V. P Zi 00-932 [lutz.baumann@uni-mainz.de]. In der vorlesungsfreien Zeit: s. Aushang, die genauen
Zeiten sind im Sekretariat (Tel. 39-22388) zu erfragen.

Vertrauensdozent für ausländische Studierende: Dr. phil. Lutz Baumann, Jakob-Welderweg 18, P
Zi 00-932, Tel. 39-22792, Sprechst. i.d. Vorlesungszeit Di 10.00-11.30 Uhr u.n.V., i.d. vorlesungsfreien Zeit
gemäß Aushang u.n.V.

Kommentar zu den Lehrveranstaltungen: Das Philosophische Seminar gibt ein kommentiertes
Verzeichnis aller Lehrveranstaltungen heraus. Erhältlich voraussichtlich gegen Ende des Semesters in der
Bibliothek des Philosophischen Seminars sowie in den Sekretariaten P Zi 00-924/00-926.

Philosophisches Seminar

Geschäftsführender Leiter: Univ.-Prof. Dr. phil. Eichler, Klaus-Dieter, App. 22789

Geschäftsführung und Institutsverwaltung: Dr. phil. Baumann, Lutz, Ak. Dir., App. 22792

Sekretariat: Conrath, Ulrike, Raum 00-924, App. 22388; Gerhard, Michael, Raum 00-926, App. 25667

Bedienstete der Universität

Universitätsprofessorinnen/-professoren: Univ.-Prof. Dr. phil. Brendel, Elke, Raum 00-507,
App. 22527; Univ.-Prof. Dr. phil. Brüning, Walter, (pens.), App. 22388; Univ.-Prof. Dr. phil. Cesana, Andreas,
Raum 05-555 (SB II), App. 22141 22660; Univ.-Prof. Dr. phil. Dreyer, Mechthild, Raum 00-523, App. 22264;
Univ.-Prof. Dr. phil. Eichler, Klaus-Dieter, Raum 00-506, App. 22789; Univ.-Prof. Dr. phil. Funke, Gerhard,
(em.), Raum 00-912, App. 22388; Univ.-Prof. Dr. phil. Gerlach, Hans-Martin, (pens.), Raum 00-914,
App. 22544; Univ.-Prof. Dr. phil. Grätzel, Stephan, Raum 00-922, App. 25668;

Univ.-Prof. Dr. phil. Holzamer, Karl, (em.), Intendant des Zweiten Deutschen Fernsehens a.D.,
Raum 00-912, App. 22388; Univ.-Prof. Dr. phil. Dr. h.c. Kopper, Joachim, (em.), Raum 00-912, App. 22790;
Univ.-Prof. Dr. phil. Metzinger, Thomas, Raum 00-515, App. 23279; Univ.-Prof. Dr. phil. Reiter, Josef,
(pens.), App. 22925; Univ.-Prof. Dr. phil. Sprengard, Karl Anton, (pens.), Raum 00-912, App. 22790;
Univ.-Prof. Dr. Wissner, Richard, (pens.), Raum 00-912, App. 22790

außerplanmäßige Professorinnen/Professoren: Prof. Dr. phil. Kossler, Matthias,
Raum SB II/ 00 223, App 06131 39 20259; Prof. Dr. phil. Rauscher, Josef, App. 22791;
Prof. Dr. rer. nat. Dr. phil. Zecher, Reinhard, App. 25667

Hochschuldozentinnen/-dozenten: Dr. phil. habil. Joisten, Karen, Raum 00-514, App. 22791

wiss. Assistentinnen/Assistenten: Dr. phil. Walde, Bettina, Raum 00-517, App. 24219

Wiss. Mitarbeiterinnen/Mitarbeiter: Dr. phil. Gottschling, Verena, Raum 00-508, App. 22788; Hütig,
Andreas, M.A., Raum 00-916, App. 25666; Immel, Oliver, M.A., Raum 00-916, App. 25666; Mechtenberg,
Lydia, M.A.; Dr. phil. Ruffing, Margit, Ak. Rat, Raum SB II/00-231, App. 25523; Dr. phil. Solies, Dirk,
Raum 00-918, App. 24301; Vollet, Matthias, M.A., Raum 00-508, App. 22788

Nichtwiss. Mitarbeiterinnen/Mitarbeiter: Bergner, Ines, Raum 00-525, App. 22925; Conrath, Ulrike,
Raum 00-924, App. 22388; Gerhard, Michael, Raum 00-926, App. 25667; Meisinger, Sylvia, M.A.,
Raum 00-818, App. 25403; Schwab, Patricia, M.A., Raum SB II/00-233, App. 22793

Privatdozenten: PD Dr. phil. Patt, Walter, App. 25667; PD Dr. phil. Wiegand, Olav
Lehrbeauftragte: PD Dr. phil. Benz, Hubert, App. 22388; Dr. phil. Bietz, Wolfgang, App. 22388;
 Dr. Brochhausen, Mathias, Tel. 0631 21881 0179 7982125; Broese, Konstantin, M.A., App. 25666;
 Dr. des. phil., Dipl. theol. Fehige, Jörg H. Y.; Dr. phil. Heil, Joachim, App. 25668; Klafki, Christoph, StR,
 App. 2 23 88; Dr. phil. Mühl, Martin, App. 22388; Dr. phil. Neubauer, Franz, App. 22660;
 Dr. phil. Panknin-Schappert, Helke, Tel. 06131 360632; Dr. Rehm, Patricia, App. 22388; Dr. Roesner,
 Martina, Tel. 0033 (0)142222081; Dr. phil. Schmicking, Daniel, App. 20259; Dr. phil. Schmidt, Michael,
 Tel. 06131 508255; Dr. phil. Schwitzgebel, Frieder, App. 22388

Kant-Forschungsstelle

Colonel Kleinmann-Weg 2, 55099 Mainz, Tel. 06131-39-2 27 93, Fax 06131-39-2 55 93,
 E-Mail: kant@uni-mainz.de

Sekretariat: Schwab, Patricia, M.A., Raum SB II/00-233, App. 22793

Bedienstete der Universität

Wiss. Mitarbeiterinnen/Mitarbeiter: Dr. phil. Ruffing, Margit, Ak. Rat, Raum 00-231, App. 25523

Nichtwiss. Mitarbeiterinnen/Mitarbeiter: Schwab, Patricia, M.A., Raum SB II/00-233, App. 22793

Schopenhauer-Forschungsstelle

Colonel Kleinmann-Weg 2, 55099 Mainz, Tel. 06131-39-20259, Fax 06131-39-26393,
 E-Mail: schopenhauer@uni-mainz.de

Leiter: Prof. Dr. phil. Kössler, Matthias, Raum SB II/ 00 223, App 06131 39 20259

Gastdozent: Univ.-Prof. Dr. Kamata, Yasuo, App. 20259

Deutsch-Französisches Zentrum für Blondelforschung

Jakob-Welder-Weg 18, Philosophicum, Zi. 00-922, 55099 Mainz

Präsident: Univ.-Prof. Dr. phil. Reiter, Josef, (pens.), App. 22925

Geschäftsführung: Univ.-Prof. Dr. phil. Grätzel, Stephan, App. 25668

Dijonbüro

Jakob-Welder-Weg 18, 55099 Mainz, Tel. 06131-39-244 22/23852, Fax 06131-39-24581,

E-Mail: dijon@uni-mainz.de, socrates@uni-mainz.de

Partnerschaftsbeauftragter für die Université de Bourgogne, Dijon: Dr. phil. Baumann, Lutz,
 Ak. Dir., App. 22792

Geschäftsführung: Dr. phil. Baumann, Lutz, Ak. Dir., App. 22792

Wiss. Mitarbeiterinnen/Mitarbeiter: Dr. phil. Baumann, Lutz, Ak. Dir., Raum 00-932, App. 22792

Sprechstunden Integriertes Studienprogramm „Magister/Staatsexamen & Maîtrise“: nach
 Aushang

**Sprechstunden Sokrates-Programm mit den Universitäten Dijon (alle Fächer), Bologna,
 Genua, Granada, Lausanne, Luxemburg, Lyon, Murcia, Neapel, Pisa, Valencia
 (Geisteswissenschaften + Philosophie):** nach Aushang

Bibliothek Philosophie

Jakob-Welder-Weg 18, 55099 Mainz, Tel. 06131-39-2 54 03

Geschäftsführende Leiterin: Univ.-Prof. Dr. phil. Brendel, Elke, App. 22527

Nichtwiss. Mitarbeiterinnen/Mitarbeiter: Meisinger, Sylvia, Raum 00-818, App. 2 5403

Öffnungszeiten: Mo-Do 8-18, Fr 8-17 (Präsenzbibliothek)

Fachschaft Philosophie

Jakob-Welder-Weg 15, 55099 Mainz, Zi. 00-134, Tel. 06131-39-2 21 71

Romanisches Seminar

Jakob-Welder-Weg 18, 55128 Mainz, Fax 06131-39-2 30 76, E-Mail: romanistik@uni-mainz.de

Geschäftsleitung: Univ.-Prof. Dr. phil. Staib, Bruno, Raum 02-543, Jakob-Welder-Weg 18, 55128 Mainz, App. 24782 24783

Geschäftszimmer: Melzer-Voigt, Katrin, Raum 02-547, Jakob-Welder-Weg 18, 55128 Mainz, App. 22249

Sekretariate: Buscke, Claude, Raum 02-548, Jakob-Welder-Weg 18, 55128 Mainz, App. 23410; Pees, Birgitta, Raum 02-537, Jakob-Welder-Weg 18, 55128 Mainz, App. 24783; Simaei, Ursula, Raum 02-536, Jakob-Welder-Weg 18, 55128 Mainz, App. 22816; Vogel, Irmtraud, Raum 02-716/Bibliothek A, Jakob-Welder-Weg 18, 55128 Mainz, App. 24784

Postanschrift: Romanisches Seminar, 55099 Mainz, Fax 39-23076

Kommentar zu den Lehrveranstaltungen: Die „Erläuterungen zu den Lehrveranstaltungen“ liegen Mitte Juli vor; erhältlich in der Bibliothek A des Romanischen Seminars. Schutzgebühr 0,50 EUR.
www.romanistik.uni-mainz.de/komvz

05

Hinweis für Studierende: Studiengang Romanistik: Alle neu immatrikulierten Studierenden werden gebeten, sich eine Seminarkarte unter Vorlage des Studienbuchs und 2 Passfotos ausstellen zu lassen. (Raum 02-536, Mo-Do 9.00-11.00). Verlängerung der Seminarkarten für die bereits eingeschriebenen Studierenden unter Vorlage des Computerabschnitts und Angabe eventueller Anschriftsänderungen von Mo 31.10., Mi 02.11., Do 03.11. und Fr. 04.11.2005 (vor Bibliothek A des Romanischen Seminars).
Nachzügler: Mi 16.11.05, 9.30-12.30; Mi 23.11.05, 14.30-16.30 (vor der Bibliothek A). Die genannten Termine sind unbedingt einzuhalten. Die Erstimmatrikulierten werden gebeten, sich die „Erläuterungen zu den Lehrveranstaltungen“ vor der Einführungsveranstaltung zu besorgen (Bibliothek A) bzw. am Mi 26.10.05 ab 8.45 vor P 1. Studienordnungen und Informationsblätter sind in der Bibliothek A des Romanischen Seminars erhältlich. Anmeldungen für Veranstaltungen im Grundstudium Spanisch auf www.romanistik.uni-mainz.de/zp.

Studienfachberatung: Romanische Philologie: Jakob-Welder-Weg 18. Blaser, Raum 01-558, Tel. 39-23528; Bosold-DasGupta, Raum 01-548, Tel. 39-25505; Dörr, Bibliothek A, Raum 02-714, Tel. 39-22195; Dufeu, Raum 01-546, Tel. 39-22651; Dumontet, Raum 02-554, Tel. 39-23397; Lustig, Raum 02-555, Tel. 39-22432; Silva-Brummel, Raum 01-555, Tel. 39-25117; Wiesehomeier, Raum 01-558, Tel. 39-23528; **In der Studieneinführungswoche:** Französisch: Dufeu, Mi 11-13. Spanisch: Blaser, Mi 11-13. Italienisch: Bosold-DasGupta, Mi 11-13. Portugiesisch: Silva-Brummel, Mi 11-12. **In der Vorlesungszeit:** Französisch (Allgemeines/Proseminare): Dörr, Mi 10-12. Französisch (Sprachpraxis): Dumontet, Do 12.30-14. Spanisch: Blaser, Do 12-14; Lustig, Di 16-17, Do 14-15; Wiesehomeier, Di 11-12. Italienisch: Bosold-DasGupta, Mo 12-13.00. Portugiesisch: Silva-Brummel, Mo + Mi 9-9.45. **In der vorlesungsfreien Zeit:** Französisch (Allgemeines/Proseminare): Dörr, Mo 10-12. Französisch (Sprachpraxis): Dumontet, Do 10-12. Spanisch: Blaser, Mi 9-11. Italienisch: Bosold-DasGupta, Mo 12-13.30. Portugiesisch: Silva-Brummel, Mi 10-11.

Vertrauensdozenten für ausländische Studierende: Französisch: Univ.-Prof. Dr. phil. Bruno Staib, Raum 02-543, Tel. 39-24782, Sprechzeiten Di 10-12. Spanisch: Univ.-Prof. Dr. phil. Dieter Janik, Raum 02-553, Tel. 39-24445, Sprechzeiten Di 11-12. Italienisch: Univ.-Prof. phil. Dr. Klaus Ley, Raum 01-551, Tel. 39-22986, Sprechzeiten Mi 15-16. Portugiesisch: Univ.-Prof. Dr. phil. Eberhard Geisler, Raum 02-542, Tel. 39-22650, Sprechzeiten Do 10-12.

Universitätsprofessorinnen/-professoren: Univ.-Prof. Dr. (emeritiert) Andrienne, René, Tel. 00322 2684876; Univ.-Prof. Dr. phil. Geisler, Eberhard, App. 22650 24783; Univ.-Prof. Dr. phil. Janik, Dieter, Dr. h. c., App. 24445 24784; Univ.-Prof. Dr. phil. Ley, Klaus, App. 22986 24784;

Univ.-Prof. Dr. phil. Porra, Véronique, App. 22987 od 23410; Univ.-Prof. Dr. phil. Staib, Bruno, App. 24782 24783; Univ.-Prof. Dr. phil. Wehr, Barbara, App. 24442 23410

Universitätsdozentinnen/-dozenten: apl. Prof. Scotti-Rosin, Michael, Ak. Dir., App. 22817

Wiss. Assistentinnen/Assistenten: Dr. phil. Klump, Andre, App. 25504; Krauß, Charlotte, M.A., App. 25505; Schüller, Thorsten, M.A., App. 23397; Wiesehomeier, Meike, M.A., App. 23528

Wiss. Mitarbeiterinnen/Mitarbeiter: Dr. phil. Blaser, Jutta, Ak. Rat, Raum 01-558, App. 23528; Dr. phil. Bosold-DasGupta, Bettina, Raum 01-548, App. 25505; Dr. phil. Campanile, Anna, Raum 01-542, App. 24439; Dörr, Gerhard, Raum 02-714/Bibliothek A, App. 22195; Dufeu, Bernard, Raum 01-546, App. 22651; Dr. phil. Dumontet, Danielle, Raum 02-554, App. 23397; Forte, Carlos, Raum 01-555, App. 25117; Dr. phil. Lustig, Wolfgang, Ak. ORat, Raum 02-555, App. 22432; Dr. phil. Silva-Brummel, Maria Fernanda, Raum 01-555, App. 25117; Dr. phil. Thomaßen, Helga, Ak. Rat, Raum 02-558, App. 22817; Dr. phil. Weiss de Seng, Irene, Raum 01-555, App. 25117

Bibliothek Romanisches Seminar

Jakob-Welder-Weg 18, 55128 Mainz, Tel. 22818, Fax 23076, E-Mail: wenzelna@mail.uni-mainz.de

Bibliotheksangestellte und -aufsichten: Frolova, Irina, Raum 02-736/Bibl. A, Jakob-Welder-Weg 18, 55128, App. 22818; Kiszelis, Birgit, Raum 01-736/Bibl. B, Jakob-Welder-Weg 18, 55128 Mainz, App. 24785; Nitsche, Helga, Raum 02-736/Bibl. A, Jakob-Welder-Weg 18, 55128 Mainz, App. 22818

Bibliothekarin: Wenzel-Naß, Gabriele, Dipl.-Bibl., App. 22818

Fachschaft Romanistik

Jakob-Welder-Weg 18, 55128 Mainz, Tel. 06131/39-2 31 74, E-Mail: fsromsem@mail.uni-mainz.de

Mitglieder: Janda, Martin: ZeFaR; Efmert, Anne: Finanzen; Olbrich, Natacha: Öffentlichkeitsarbeit; Czarnowski, Simone: Leitungsgremium; Plata, Stephanie: Organisation von Veranstaltungen; Lazar, Camelia: Medienbeauftragte; Tischbein, Sarah: Buchbestellungen; Fruchtenicht, Sandra; Bosten, Enrico; Kùx, Katrin

Sprechzeiten: Mo 10-12; Di 15-16; Mi 9-10 u. 14-16; Do 10-11.30

Seminar für Orientkunde

Jakob-Welder-Weg 20, 55099 Mainz, Tel. 06131-39-2 27 80/2 27 79, Fax 06131/39-2 43 80,
E-Mail: sekor@mail.uni-mainz.de, turcolog@mail.uni-mainz.de

Geschäftsführende Leitung: Univ.-Prof. Dr. Boeschoten, Hendrik, Raum 02-114, App. 23400 22779

Sekretariat Orientkunde: Seils, Susanne, Raum 00-126, App. 22780

Sekretariat Turkologie: Winterling, Dorothea, M.A., Raum 02-116, App. 22779

Universitätsprofessorinnen/-professoren: Univ.-Prof. Dr. Boeschoten, Hendrik, Raum 02-114, App. 23400 22779; Univ.-Prof. Dr. Horst, Heribert, (pensioniert), Raum 00-125, App. 24450 22780; Univ.-Prof. Dr. Dr.hc. Johanson, Lars, (pensioniert), Raum 02-114, App. 23400 22779; Univ.-Prof. Dr. phil. Kropp, Manfred, (beurlaubt); Univ.-Prof. Dr. Venzlaff, Helga, (pensioniert), Raum 00-125, App. 24450 22780

Wiss. Assistentinnen/Assistenten: Dr. phil. Bulut, Christiane, M.A., Raum 00-125, App. 24450 22780

Wiss. Mitarbeiterinnen/Mitarbeiter: Jost, Linde, M.A., Raum 00-111, App. 24451; Dr. phil. Rashed, Mohammed, Raum 00-115, App. 22780 069 6881109; Rentzsch, Julian, M.A., Raum 02-116, App. 2 27 79; Schneider, Tanja, M.A., Raum 00-115, App. 23880

Habilitierte: PD Dr.phil.habil. Kandler, Hermann, Tel. 06133 492463; PD Dr.phil.habil. Muth, Franz-Christoph, M.A., App. 24185 22780

Lehrbeauftragte: Dr. phil. Crass, Joachim, M.A., Raum 02-437, App. 24016; Dr. phil. Dehghan, Keyvan, M.A., Raum 00-111, Tel. 06131 381928; Elcin, Dilek, App. 2 27 80 2 27 79; Univ.-Prof. Dr. phil. Kornrumpf, Hans-Jürgen, Raum 00-115, App. 22780 07249 6992; Dr. phil. Meyer, Ronny, M.A., Raum 02-219, App. 24019; Wetter, Andreas, M.A., Raum 02-435, App. 24019

Bibliothek: Raum 01-115, App. 23881

Studienfachberatung: Univ.-Prof. Dr. Boeschoten, Hendrik, Raum 02-114, App. 23400 22779; Dr. phil. Bulut, Christiane, M.A., Raum 00-125, App. 24450 22780; Jost, Linde, M.A., Raum 00-111, App. 24451; Rentzsch, Julian, M.A., Raum 02-116, App. 2 27 79

Vertrauensdozent/in für ausländische Studierende: Univ.-Prof. Dr. Boeschoten, Hendrik, Raum 02-114, App. 23400 22779; Dr. phil. Bulut, Christiane, M.A., Raum 00-125, App. 24450 22780

Fachschaft Orientkunde: FS-Orient@students.uni-mainz.de

Turkologie

Jakob-Welder-Weg 20, 55099 Mainz, Tel. 22780/22779, Fax 24380,
E-Mail: sekor@mail.uni-mainz.de, turcolog@mail.uni-mainz.de

Fachbereich 05 - Philosophie und Philologie

Allgemeine und Vergleichende Literaturwissenschaft

Vorlesungen

- Einführung in die Allgemeine und Vergleichende Literaturwissenschaft [V] Lamping, D.
Vorlesung; 2 SWS; Di, 10:00 - 12:00, P 102
- Manierismus und Sprach-Alchimie [V] Dunker, A.
Vorlesung; 2 SWS; Do, 14:00 - 16:00, P 5

Proseminare

- „Der Duft der Zeit“ - Literatur und die mechanischen Uhren [PS] Waldmann, P.
Proseminar; 2 SWS; Schein; Mo, 16:00 - 18:00, P 205
- Das japanische Nô-Spiel und die europäische Dramatik Pillau, H.
Proseminar; 2 SWS; Schein; Di, 10:00 - 12:00, P 101
- Diktatur und politische Repression in Lateinamerika aus komparatistischer und intermedialer Sicht [PS]; Proseminar; 2 SWS; Schein; Mi, 18:00 - 20:00, P 6 Seiler, S.
- Einführung in die Allgemeine und Vergleichende Literaturwissenschaft Pillau, H.
Proseminar; 2 SWS; Schein; Do, 16:00 - 18:00, P 102
- Einführung in die Allgemeine und Vergleichende Literaturwissenschaft [PS] N.N.
Vorlesung; 2 SWS; Schein; Mi, 10:00 - 12:00, P 6
- Einführung in die jiddische Sprache und Literatur [PS] Nebo, M.
Proseminar; 2 SWS; ben. Schein; Di, 14:00 - 16:00, SB II 03-134
- Einführung in die vergleichende Text- und Filmanalyse [PS] Poppe, S.
Proseminar; 2 SWS; Schein; Mi, 16:00 - 18:00, P 110
- Les liaisons dangereuses/ Gefährliche Liebschaften - intermedial [PS] N.N.
Proseminar; 2 SWS; Schein; ben. Schein; Do, 16:00 - 18:00, P 108
- Shakespeare-Adaptionen [PS] N.N.
Proseminar; 2 SWS; Schein; ben. Schein; Mi, 16:00 - 18:00, P 207
- Tanz in der Literatur [PS] Rakoczy, K.
Projektseminar; 2 SWS; Schein; Mi, 14:00 - 16:00, P 205
- Wozu Literaturwissenschaft? Fragen und Methoden [PS] von Ungern-Sternberg, A.
Proseminar; 2 SWS; Schein; Mo, 19:00 - 20:30, P 101

Hauptseminare

- Autofiktion [HS] Zipfel, F.
Hauptseminar; 2 SWS; Schein; Mi, 12:00 - 14:00, P 7
- Deutsche Dante-Rezeption [HS] Lamping, D.
Hauptseminar; 2 SWS; Schein; Di, 14:00 - 16:00, P 206
- Literatur und Film [HS] Lamping, D.
Hauptseminar; 2 SWS; Schein; Do, 10:00 - 12:00, P 206
- Montage und Collage [HS] Dunker, A.
Hauptseminar; 2 SWS; Schein; Di, 16:00 - 18:00, P 103

Oberseminare

- Oberseminar [OS] Lamping, D.
Oberseminar; 2 SWS; Schein; Do, 14:00 - 16:00, P 201

Übungen

- Klassiker der Literaturtheorie [Ü] Dunker, A.
Übung; 2 SWS; Fr, 12:00 - 14:00, P 206
- Theorien der Künste [Ü] N.N.
Übung; 2 SWS; Di, 18:00 - 20:00, P 207

Allgemeine und Vergleichende Sprachwissenschaft

- Einführung in die lexikalische Semantik Seelbach, D.
 Proseminar; 2 SWS; ben. Schein; Mi, 10:00 - 12:00, P 101
- Einführung in die Linguistik Bisang, W.
 Proseminar; 2 SWS; ben. Schein; Do, 14:00 - 16:00, P 13
- Tutorium zur Einführung in die Linguistik N.N.
 Tutorium; 2 SWS; Die Tutorien finden unter der Voraussetzung statt, dass Mittel zugewiesen werden. Zeit und Ort werden dann noch bekannt gegeben.; Zeit und Raum n.V.

Einführungsveranstaltung für Studienanfänger, Fach- und Hochschulwechsler

- Einführungsveranstaltungen für Studienanfänger, Fach- und Hochschulwechsler:
 Allgemeine Sprachwissenschaft Di. 25.10.2005, 11-12 Uhr, P 12;
 Vergleichende Sprachwissenschaft Di. 25.10.2005, 12-13 Uhr, P 12;
 Sprachen Nordeuropas und des Baltikums Di. 25.10.2005, 13-14 Uhr, P 12;

Allgemeine Sprachwissenschaft

- Frühanmeldungen zu den Kursen:Di. 26.7.2005, 10-13 Uhr, Raum PR 03-547; Mi. 27.7.2005, 10-12 Uhr, Raum PR 03-547;
- Weitere Anmeldetermine:Di. 25.10.2005, 10-13 Uhr, Raum PR 03-547; Do. 27.10.2005, 11-13 Uhr, Raum PR 03-547, nur für Erstsemester!Di. 8.11.2005, 10-12 Uhr, Raum PR 03-547;
- Lexikologie und Lexikographie: Kollokationen Seelbach, D.
 Vorlesung; 2 SWS; Di, 10:00 - 12:00, P 110
- Einführung in die Linguistik Bisang, W.
 Proseminar; 2 SWS; ben. Schein; Do, 14:00 - 16:00, P 13
- Einführung in die Morphologie und Wortbildung Müllner, K.
 Proseminar; 2 SWS; ben. Schein; Mo, 10:00 - 12:00, P 102
- Formale Grammatiken und Grammatikformalismen Seelbach, D.
 Proseminar; 2 SWS; ben. Schein; zählt auch als Übung; Fr, 10:00 - 12:00, P 205
- Kausative Simdorn, A.
 Proseminar; 2 SWS; ben. Schein; Mo, 8:30 - 10:00, P 201
- Einführung in die lexikalische Semantik Seelbach, D.
 Proseminar; 2 SWS; ben. Schein; Mi, 10:00 - 12:00, P 101
- Syntax Bisang, W.
 Vorlesung; 2 SWS; Mo, 16:00 - 18:00, P 7
- Text- und Gesprächslinguistik Seelbach, D.
 Seminar; 2 SWS; ben. Schein; Mo, 12:00 - 14:00, P 15
- Zugänge zu Semantik und Kognition Bisang, W.
 Seminar; 2 SWS; ben. Schein; Mo, 14:00 - 16:00, P 102
- Parsing Seelbach/Vorbrink
 Übung; 2 SWS; Mo, 8:00 - 10:00, P 13
- Reflexionen über die Sprache: Invarianz und Universalien Metoui, M.
 Vorlesung; 2 SWS; Do, 14:00 - 16:00, P 207

Vergleichende Sprachwissenschaft

- Frühanmeldungen zu den Kursen:Di. 26.7.2005, 10-13 Uhr, Raum PR 03-547; Mi. 27.7.2005, 10-12 Uhr, Raum PR 03-547;
- Weitere Anmeldetermine:Di. 25.10.2005, 10-13 Uhr, Raum PR 03-547; Do. 27.10.2005, 11-13 Uhr, Raum PR 03-547, nur für Erstsemester!Di. 8.11.2005, 10-12 Uhr, Raum PR 03-547;
- Einführung in die lexikalische Semantik Seelbach, D.
 Proseminar; 2 SWS; ben. Schein; Mi, 10:00 - 12:00, P 101
- Einführung in die Linguistik Bisang, W.
 Proseminar; 2 SWS; ben. Schein; Do, 14:00 - 16:00, P 13

Syntax	Bisang, W.
Vorlesung; 2 SWS; Mo, 16:00 - 18:00, P 7	
Phonetische Typologie: Grundlagen, Konzepte, Beispiele	Metoui, M.
Seminar; 2 SWS; Do, 12:00 - 14:00, P 6	
Lexikologie und Lexikographie: Kollokationen	Seelbach, D.
Vorlesung; 2 SWS; Di, 10:00 - 12:00, P 110	
Einführung in das wissenschaftliche Arbeiten	Grein, M.
Proseminar; 2 SWS; ben. Schein; Di, 8:30 - 10:00, P 12	
Einführung in die Implikaturen	N.N.
Proseminar; 2 SWS; ben. Schein; Mi, 8:30 - 10:00, P 102	
Geschichte und Struktur der baltischen Sprachen	Trupa, S.
Proseminar; 2 SWS; ben. Schein; Anmeldung nicht vergessen!; Do, 12:00 - 13:30, P 201	
Kausative	Simdorn, A.
Proseminar; 2 SWS; ben. Schein; Mo, 8:30 - 10:00, P 201	
Landeskunde Japans - eine Einführung [Landesk. I]	Grein, M.
Proseminar; 2 SWS; ben. Schein; Di, 14:00 - 16:00, P 13; Anmeldung nicht vergessen	
Pidgin- und Kreolsprachen	Grein, M.
Proseminar; ben. Schein; Anmeldung erforderlich; Mo, 14:00 - 16:00, P 204	
Strukturkurs Japanisch	Bisang, W.
Proseminar; 2 SWS; ben. Schein; Anmeldung erforderlich; 12:00 - 14:00, P 2	
Reflexionen über die Sprache: Invarianz und Universalien	Metoui, M.
Vorlesung; 2 SWS; Do, 14:00 - 16:00, P 207	
Zugänge zu Semantik und Kognition	Bisang, W.
Seminar; 2 SWS; ben. Schein; Mo, 14:00 - 16:00, P 102	
Forschungs- und Lehrbereich Sprachen Nordeuropas und des Baltikums	
Cognitive Linguistics: Kurs A (034) (L)	Lampert, G.
Seminar; 2 SWS; Mi, 8:15 - 9:45, P 7	
Cognitive Linguistics: Kurs B (035) (L)	Lampert, G.
Seminar; 2 SWS; Mi, 16:15 - 17:45, P 106	
Einführung in die lexikalische Semantik	Seelbach, D.
Proseminar; 2 SWS; ben. Schein; Mi, 10:00 - 12:00, P 101	
Einführung in die Linguistik	Bisang, W.
Proseminar; 2 SWS; ben. Schein; Do, 14:00 - 16:00, P 13	
Einführung in die Neuere Skandinavistik	Zernack, J.
Proseminar; 2 SWS; Zeit und Raum werden noch bekanntgegeben! (Die Veranstaltung findet in den Räumen des Instituts für Skandinavistik, J. W. Goethe Universität Frankfurt statt); Zeit und Raum n.V.	
Einführung ins Altisländische (Altnordische)	Nübling, D.
Proseminar; 2 SWS; und Übung; Mo, 14:00 - 16:00, Hs 11	
Geschichte und Struktur der baltischen Sprachen	Trupa, S.
Proseminar; 2 SWS; ben. Schein; Anmeldung nicht vergessen!; Do, 12:00 - 13:30, P 201	
Lexikologie und Lexikographie: Kollokationen	Seelbach, D.
Vorlesung; 2 SWS; Di, 10:00 - 12:00, P 110	
Literary Linguistics (016a)	Müller-Wood, A.
Proseminar; 2 SWS; Blockveranstaltung: Zeit und Ort werden noch bekannt gegeben	Gerbig, A.
Skandinavistik	Zernack, J.
Hauptseminar; 2 SWS; ben. Schein; Zeit und Raum werden noch bekanntgegeben! (Die Lehrveranstaltung findet in den Räumen des Instituts für Skandinavistik, J. W. Goethe Universität Frankfurt statt.); Zeit und Raum n.V.	

- Sprachsituation und Sprachenpolitik im Baltikum Popmane, I.
 Proseminar; 2 SWS; ben. Schein; Zeit und Ort werden noch bekanntgegeben!;
 Mi, 12:00 - 13:30, P 109 a
- Text- und Gesprächslinguistik Seelbach, D.
 Seminar; 2 SWS; ben. Schein; Mo, 12:00 - 14:00, P 15
- The World in English: an Introduction to Anglophone Languages (003) (L) Lampert, G.
 Vorlesung; 2 SWS; Mo, 13:15 - 14:45, P 1

Sprachkurse (für Hörer aller Fachbereiche)

Forschungs- und Lehrbereich Sprachen Nordeuropas und des Baltikums

- Dänisch II N.N.
 Sprachkurs; 2 SWS; Anmeldung im SNEB-Sekretariat (Raum 01-588)!; Mo,
 18:00 - 20:00, P 106; Anmeldung nicht vergessen!
- Dänisch IV N.N.
 Sprachkurs; 2 SWS; ben. Schein; Anmeldung im SNEB-Sekretariat (Raum
 01-588)!; Mo, 16:00 - 18:00, P 107
- Finnisch I Kapanen, T.
 Sprachkurs; 2 SWS; ben. Schein; Di, 12:00 - 13:30, P 106; Anmeldung nicht
 vergessen
- Finnisch III Kapanen, T.
 Sprachkurs; 2 SWS; ben. Schein; Di, 16:00 - 17:30, PR 01-612 (Bibliothek
 II); Anmeldung nicht vergessen
- Lettisch II Popmane, I.
 Sprachkurs; 2 SWS; ben. Schein; Mi, 14:00 - 16:00, P 5; Anmeldung nicht
 vergessen!
- Lettisch III Trupa, S.
 Sprachkurs; 2 SWS; ben. Schein; Mi, 10:00 - 11:30, PR 01-612 (Bibliothek
 II); Anmeldung nicht vergessen!
- Litauisch I Kirsch, R.
 Sprachkurs; 2 SWS; ben. Schein; Anmeldung im SNEB-Sekretariat (Raum
 01-588)!; Mi, 16:00 - 18:00, P 107; Anmeldung nicht vergessen!
- Litauisch III Kirsch, R.
 Sprachkurs; 2 SWS; ben. Schein; Anmeldung nicht vergessen!; Mi, 18:00 -
 19:30, P 107; Anmeldung nicht vergessen
- Norwegisch I Zuber, F.
 Sprachkurs; 2 SWS; ben. Schein; Di, 14:00 - 16:00, R 01/222; Anmeldung
 nicht vergessen
- Norwegisch III Zuber, F.
 Sprachkurs; 2 SWS; ben. Schein; Di, 16:00 - 17:30, Seminarraum K 01-525;
 Anmeldung nicht vergessen
- Schwedisch I Windrath, E.
 Sprachkurs; 2 SWS; ben. Schein; Mo, 14:00 - 16:00, P 104; Anmeldung nicht
 vergessen
- Schwedisch III Windrath, E.
 Sprachkurs; 2 SWS; ben. Schein; Mo, 10:30 - 12:00, P 101; Anmeldung nicht
 vergessen!

Projekt Japan-Studien

- Japanische Kommunikation Ishizawa, T.
 Sprachkurs; 2 SWS; ben. Schein; andere Sprachen; Anmeldung erforderlich;
 Do, 12:00 - 14:00, P 104
- Japanisch I Wakabayashi, Y.
 Sprachkurs; 2 SWS; ben. Schein; Fr, 9:00 - 10:30, P 104; Eine Anmeldung
 für den Kurs ist obligatorisch. Die Anmeldetermine finden Sie im
 Forumsbereich der Homepage!
- Japanisch II Wakabayashi, Y.
 Sprachkurs; 2 SWS; ben. Schein; Fr, 10:30 - 12:00, P 104; Anmeldung nicht vergessen

Japanisch III Sprachkurs; 2 SWS; ben. Schein; Fr, 12:00 - 14:00, P 7; Anmeldung nicht vergessen	Ishizawa, T.
Japanisch IV Sprachkurs; 2 SWS; ben. Schein; Fr, 10:00 - 11:30, P 6	Ishizawa, T.
Japanisch V Sprachkurs; 2 SWS; ben. Schein; Raum nach Vereinbarung, Bibliothek Allg. und Vergl. Sprachwissenschaft; Fr, 8:30 - 10:00, Raum n.V.	Ishizawa, T.
Landeskunde Japans - eine Einführung [Landesk. I] Proseminar; 2 SWS; ben. Schein; Di, 14:00 - 16:00, P 13; Anmeldung nicht vergessen	Grein, M.
Landeskunde Japans II Seminar; 2 SWS; ben. Schein; Mo, 16:00 - 18:00, P 110	Grein, M.
Einführung in das wissenschaftliche Arbeiten Proseminar; 2 SWS; ben. Schein; Di, 8:30 - 10:00, P 12	Grein, M.
Japanisch VI Sprachkurs; 2 SWS; ben. Schein; Anmeldung erforderlich; Do, 14:00 - 16:00, P 13; voraussichtlicher Termin	Naraski, J.

Anglistik, Amerikanistik, Englische Sprachwissenschaft (für Magister Artium und Promotion), Englisch (für Lehramt an Gymnasien)

Die für die Fort- und Weiterbildung von Lehrkräften an weiterführenden Schulen geeigneten Lehrveranstaltungen sind durch (L) gekennzeichnet.

Auf zusätzliche Lehrveranstaltungen von Gastdozentinnen und -dozenten wird besonders hingewiesen. Bitte beachten Sie die entsprechenden Aushänge, die auch über den Erwerb von Leistungsnachweisen Auskunft geben.

Einführung für Studienanfänger, Fach- und Hochschulwechsler

Anglistik, Amerikanistik, Englische Sprachwissenschaft, Englisch: Dienstag, 25. Oktober 2005, 9.00-10.00, P 1

Diagnostischer Einstufungstest für Studienanfänger: Dienstag, 25. Oktober 2005, 10.00-11.00 Uhr, P 1 (Informationen im Kommentar zu den Lehrveranstaltungen)

Mentorenprogramm der Fachschaft: anschließend, P 1

Vorlesungen

Einführung in die Englische Sprachgeschichte (001) (L) Vorlesung; 2 SWS; Mo, 15:00 - 15:45, P 5; Do, 14:00 - 14:45, P 10	Faiß, K.
Englische Phonetik (002) (L) Vorlesung; 2 SWS; Di, 16:15 - 17:00, P 109 a; Do, 14:15 - 15:00, P 208	Rösel, P.
The World in English: an Introduction to Anglophone Languages (003) (L) Vorlesung; 2 SWS; Mo, 13:15 - 14:45, P 1	Lampert, G.
English Literature: The Twentieth Century (Part II) (004) (L) Vorlesung; 2 SWS; Di, Do, 9:15 - 10:00, P 1	Erlebach, P. Müller-Wood, A. Reitz, B.; Stein, Th.M.; Riedel, W.
Tutorial zur Vorlesung 004 „English Literature: The Twentieth Century (Part II)“ (005) (L); Vorlesung; 1 SWS; Mo, 12:15 - 13:00, P 11	Erlebach, P.
Analysis of Major Texts of English Literature (006) (L) Vorlesung; 1 SWS; Fr, 10:15 - 11:00, P 110	Erlebach, P.
Empire (007) (L) Vorlesung; 2 SWS; Do, 14:15 - 15:45, P 7	Riedel, W.
American Literature 1700-1830 (008) (L) Vorlesung; 2 SWS; Di, Do, 10:15 - 11:00, P 1	Birkle, C. Scheidung, O. Siebald, M.; Waller, N.
American Cityscapes (009) (L) Vorlesung; 1 SWS; Di, 11:15 - 12:00, P 1	Birkle, C. Waller, N.

Life Writing (010) (L) Vorlesung; 1 SWS; Do, 11:15 - 12:00, P 1	Gernalzick, N.
USA – A Nation of Strangers? (011) (L) Vorlesung; 1 SWS; Do, 12:15 - 13:00, P 5	Herget, W.
Gesprächskreis zur Vorlesung 011 „USA- A Nation of Strangers?“ (012) (L) Vorlesung; 1 SWS; Do, 13:15 - 14:00, P 2	Herget, W.
Proseminare	
Introduction to English Linguistics (013) Proseminar; 2 SWS; Mo, 16:15 - 17:45, P 11	Lampert, G.
Introduction to English Linguistics (014) Proseminar; 2 SWS; Di, 10:15 - 11:45, P 104	Lampert, M.
Regional and Social Varieties of American English (015) Proseminar; 2 SWS; Mo, 14:15 - 15:45, P 110	Wacker, P.-A.
Lexicology and Morphology of American English (016) Proseminar; 2 SWS; Mi, 8:30 - 10:00, P 110	Ortseifen, K.
Literary Linguistics (016a) Proseminar; 2 SWS; Blockveranstaltung: Zeit und Ort werden noch bekannt gegeben	Müller-Wood, A. Gerbig, A.
Postethnic Fictions of London (017) Proseminar; 2 SWS; Mo, 10:15 - 11:45, P 12	Plummer, P.
British Short Stories (018) Proseminar; 2 SWS; Mo, 12:30 - 14:00, P 204	Reitz, B.
Imperial Fictions (019) Proseminar; 2 SWS; Blockveranstaltung: Mo 10. Fr 14.10.2005, 13-18, P 203	Riedel, W.
Victorian Poetry (020) ENTFÄLLT!!! Proseminar; 2 SWS; Do, 14:15 - 15:45, Raum n.V.	Rieuwert, S.
Studying Media (022) Proseminar; 2 SWS; Mo, 16:15 - 17:45, P 103	Müller-Wood, A.
Bollywood/ Hollywood (023) Proseminar; 2 SWS; Mi, 8:00 - 9:30, P 12	Plummer, P.
From 'Rule Britannia', to 'Cool Britannia', (024) Proseminar; 2 SWS; Do, 18:15 - 19:45, P 105	Gaile, A.
English Imaginations of America (025) Proseminar; 2 SWS; Mi, 18:15 - 19:45, P 205	Omarsdottir, B.
Identifying the Native in Antebellum America (026) Proseminar; 2 SWS; Do, 16:15 - 17:45, P 109 a	Vogel, K.
„Traveling Ladies“ in North America (027) Proseminar; 2 SWS; Di, 16:15 - 17:45, P 110	Birkle, C.
Benjamin Franklin (028) Proseminar; 2 SWS; Mi, 18:15 - 19:45, P 108	N.N.
American Prose (029) Proseminar; 2 SWS; Mo, 8:15 - 9:45, P 104	N.N.
American Drama (030) Proseminar; 2 SWS; Do, 8:15 - 9:45, P 102	N.N.
American Poetry (031) Proseminar; 2 SWS; Do, 18:15 - 19:45, P 15	N.N.
Contemporary Canadian Literature: Margaret Atwood, Dionne Brand, Judith Thompson (032); Proseminar; 2 SWS; Do, 10:15 - 11:45, P 110	Stahl, H.
Seminare	
Projektgruppe Englische Sprachgeschichte (für Fortgeschrittene im Hauptstudium) (033) (L); Seminar; 2 SWS; Mi, 12:00 - 13:30, P 104	Faiß, K.
Cognitive Linguistics: Kurs A (034) (L) Seminar; 2 SWS; Mi, 8:15 - 9:45, P 7	Lampert, G.

Cognitive Linguistics: Kurs B (035) (L) Seminar; 2 SWS; Mi, 16:15 - 17:45, P 106	Lampert, G.
Analysis of Prominent Renaissance Texts (036) (L) Seminar; 2 SWS; Mo, 10:15 - 11:45, P 110	Erlebach, P.
Shakespeare's Tragicomedies (037) (L) Seminar; 2 SWS; Do, 10:15 - 11:45, P 13	Stein, Th.M.
The Contemporary British Novel (038) (L) Seminar; 2 SWS; Fr, 10:15 - 11:45, P 201	Stein, Th.M.
Harold Pinter (039) (L) Seminar; 2 SWS; Mo, 10:00 - 11:30, P 13	Reitz, B.
Mrs Thatcher and the Playwrights (040) (L) Seminar; 2 SWS; Di, 10:15 - 11:45, P 15	Reitz, B.
The South African Novel: Nadine Gordimer and J. M. Coetzee (041) (L) Seminar; 2 SWS; Mo, 14:15 - 15:45, P 206	Stein, Th.M.
Food for Thought: Culinary History of Anglophone Cultures (042) (L) Seminar; 2 SWS; Do, 12:15 - 13:45, P 207	Müller-Wood, A.
Bodies of Water in American Literature (043) (L) Seminar; 2 SWS; Mo, 16:15 - 17:45, P 106	Birkle, C.
Latinos in the U.S. (044) (L) Seminar; 2 SWS; Do, 8:30 - 10:00, P 106	Waller, N.
Reel American History (045) (L) Seminar; 2 SWS; Di, 18:15 - 19:45, P 110	Scheiding, O.
Piracy and the Making of the Atlantic World (046) (L) Seminar; 2 SWS; Do, 12:15 - 13:45, P 15	Scheiding, O.
Gleichnisse Jesu in den Evangelien und in der Literatur - Parables and Parabolic Speech in the Gospels and in Literature (046 a) (L); Seminar; 2 SWS; ben. Schein; ECTS: 3; alle Studiengänge; Do, 14:15 - 15:45, P 106	Reiser, M. Siebald, M.

Oberseminare und Kolloquien

Sprachwissenschaftliches Oberseminar für Magister- und Staatsexamenskandidat/inn/en (047); Oberseminar; 2 SWS; Di, 14:00 - 15:30, P 109 a	Faiß, K.
Kolloquium zu laufenden Forschungsarbeiten (048) Kolloquium; 2 SWS; Z. u. O. n. V.	Faiß, K.
Oberseminar zur englischen Literaturwissenschaft für Examenskandidat/inn/en (049); Oberseminar; 2 SWS; Do, 18:00 - 19:30, P 106	Erlebach, P.
Kolloquium zu laufenden Forschungsarbeiten (050) Kolloquium; 2 SWS; Z. u. O. n. V.	Reitz, B.
Oberseminar für Examenskandidat/inn/en (051) Übung; 2 SWS; Do, 18:15 - 19:45, P 107	Müller-Wood, A.
Fundamentalismus (052) Übung; 2 SWS; Di, 17:30 - 19:00, PR 01-612 (Bibliothek II)	Müller-Wood, A. Riedel, W.
Oberseminar zur amerikanischen Literaturgeschichte I (053) Oberseminar; 2 SWS; Mi, 18:15 - 19:45, P 110	Herget, W.
Kolloquium zu laufenden Forschungsarbeiten (054) Kolloquium; 2 SWS; Z. u. O. n. V.	Herget, W.
Oberseminar für Examenskandidat/inn/en: Key Concepts in American Cultural History (055); Oberseminar; 2 SWS; Di, 16:15 - 17:45, P 11	Scheiding, O.

Wissenschaftliche Übungen im Grundstudium

Einführung in die Englische Philologie

Einführung in die Englische Philologie: Kurs A (056) Übung; 3 SWS; Mo, 12:15 - 14:00, P 106; Fr, 12:45 - 14:00, P 13	Behlau, U.
Einführung in die Englische Philologie: Kurs B (057) Übung; 3 SWS; Mo, 14:15 - 15:45, P 7; Di, 8:15 - 9:00, P 104	Berninger, M.

Einführung in die Englische Philologie: Kurs C (058) Übung; 3 SWS; Di, 8:15 - 9:45, P 208; Mi, 14:15 - 15:00, P 7	Obenland, F.
Einführung in die Englische Philologie: Kurs D (059) ENTFÄLLT!!! Übung; 3 SWS; Di, 11:15 - 12:00, Raum n.V.; Mi, 8:15 - 9:45, Raum n.V.	Schwab, S.
Einführung in die Englische Philologie: Kurs E (060) Übung; 3 SWS; Di, 12:15 - 13:00, P 5; Do, 14:15 - 15:45, P 105	Gernalzick, N.
Einführung in die Englische Philologie: Kurs F (061) Übung; 3 SWS; Di, 12:15 - 13:45, P 15; Do, 9:15 - 10:00, P 108	Schrage-Früh, M.
Einführung in die Englische Philologie: Kurs G (062) ENTFÄLLT!!! Übung; 3 SWS; Di, 12:30 - 14:00, P 102; Mi, 15:15 - 16:00, P 7	Peterfy, M.
Einführung in die Englische Philologie: Kurs H (063) Übung; 3 SWS; Di, 14:15 - 15:45, P 6; Mi, 16:15 - 17:00, P 6	Siebold, M.
Englische Phonetik (Phonetik I)	
Englische Phonetik: Kurs A (Remedial) (064) Übung; 2 SWS; Di, 8:30 - 10:00, P 205	Lampert, M.
Englische Phonetik: Kurs B (065) Übung; 2 SWS; Di, 15:30 - 17:00, U1-732	Nagel, R.
Englische Phonetik: Kurs C (066) ENTFÄLLT!!! Übung; 2 SWS; Mi, 10:15 - 11:45, P 110	Weitzel, U.
Englische Phonetik: Kurs D (067) Übung; 2 SWS; Fr, 11:00 - 12:30, P 207	Ortseifen, K.
Englische Phonetik: Kurs E (068) Übung; 2 SWS; Di, 12:15 - 13:45, P 108	Rösel, P.
Englische Phonetik: Kurs F (069) Übung; 2 SWS; Mi, 16:15 - 17:45, U1-732	Rösel, P.
Englische Phonetik: Kurs G (070) Übung; 2 SWS; Mi, 18:00 - 19:30, U1-732	Rösel, P.
Integrated Language Course	
Integrated Language Course: Kurs A (071) Übung; 3 SWS; Mo, 10:15 - 11:00, P 3; Do, 8:30 - 10:00, P 103	Görg, C.
Integrated Language Course: Kurs B (072) Übung; 3 SWS; Mo, 14:15 - 15:00, P 5; Fr, 10:15 - 11:45, P 3	Görg, C.
Integrated Language Course: Kurs C (073) Übung; 3 SWS; Mi, 14:15 - 15:00, P 6; Do, 14:15 - 15:45, P 6	Allan, Th.W.
Integrated Language Course: Kurs D (074) Übung; 3 SWS; Mi, 15:15 - 16:00, P 6; Do, 8:15 - 9:45, P 109 a	Allan, Th.W.
Integrated Language Course: Kurs E (075) Übung; 3 SWS; Fr, 8:30 - 11:00, P 207	Ortseifen, K.
Culture Studies I Anglistik	
Culture Studies I Anglistik: Kurs A (076) Übung; 2 SWS; Mo, 10:00 - 11:30, P 106	Allan, Th.W.
Culture Studies I Anglistik: Kurs B (077) Übung; 2 SWS; Mo, 14:15 - 15:45, P 106	Allan, Th.W.
Culture Studies I Anglistik: Kurs C (078) Übung; 2 SWS; Di, 10:15 - 11:45, P 106	Burt, A.C.
Culture Studies I Anglistik: Kurs D (079) Übung; 2 SWS; Mi, 8:15 - 9:45, P 106	Schwab, S.
Culture Studies I Anglistik: Kurs E (080) Übung; 2 SWS; Di, 18:15 - 19:45, P 105	Burt, A.C.
Culture Studies I Amerikanistik	
Culture Studies I Amerikanistik: Kurs A (081) ENTFÄLLT!!! Übung; 2 SWS; Di, 8:15 - 9:45, P 110	Peterfy, M.

Culture Studies I Amerikanistik: Kurs B (082) Übung; 2 SWS; Di, 12:15 - 13:45, P 11	Fahrenberg, H.
Culture Studies I Amerikanistik: Kurs C (083) Übung; 2 SWS; Di, 12:15 - 13:45, P 109 a	Obenland, F.
Culture Studies I Amerikanistik: Kurs D (084) Übung; 2 SWS; Mi, 8:15 - 9:45, P 101	Görg, C.
Culture Studies I Amerikanistik: Kurs E (085) Übung; 2 SWS; Do, 14:15 - 15:45, P 102	Görg, C.
Culture Studies I Amerikanistik: Kurs F (086) Übung; 2 SWS; Do, 15:30 - 17:00, P 110	Feyerabend, B.
Culture Studies I Amerikanistik: Kurs G (087) Übung; 2 SWS; Fr, 12:15 - 13:45, P 110	Waller, N.

Culture Studies II Anglistik

Culture Studies II Anglistik: Kurs A (088) Übung; 2 SWS; Di, 10:00 - 11:30, P 11; Do, 12:15 - 13:45, P 106; (videogestützt) (nur November und Dezember)	Rieuwerts, S.
Culture Studies II Anglistik: Kurs B (089) Übung; 2 SWS; Fr, 8:30 - 10:00, P 106	Westwood, J.
Culture Studies II Anglistik: Kurs C (090) Übung; 2 SWS; Fr, 10:15 - 11:45, P 106	Westwood, J.

Culture Studies II Amerikanistik (videogestützt)

Culture Studies II Amerikanistik: Kurs A (091) Übung; 2 SWS; Mo, 8:15 - 9:45, P 110	Wacker, P.-A.
Culture Studies II Amerikanistik: Kurs B (092) Übung; 2 SWS; Di, 12:15 - 13:45, P 110	N.N.
Culture Studies II Amerikanistik: Kurs C (093) Übung; 2 SWS; Di, 14:15 - 15:45, P 110	Vogel, K.
Culture Studies II Amerikanistik: Kurs D (094) Übung; 2 SWS; Fr, 14:15 - 15:45, P 110	N.N.

Übersetzung

Übersetzung: Kurs A (095) Übung; 2 SWS; Mo, 8:15 - 9:45, P 106	Haberkorn, G.
Übersetzung: Kurs B (096) Übung; 2 SWS; Mo, 16:15 - 17:45, P 10	Nagel, R.
Übersetzung: Kurs C (097) Übung; 2 SWS; Di, 12:15 - 13:45, P 7	Velten, A.
Übersetzung: Kurs D (098) Übung; 2 SWS; Do, 12:30 - 14:00, P 13	N.N.
Übersetzung: Kurs E (099) Übung; 2 SWS; Do, 16:15 - 17:45, P 104	Nagel, R.

Essay

Essay: Kurs A (100) Übung; 2 SWS; Di, 8:15 - 9:45, P 15	N.N.
Essay: Kurs B (101) Übung; 2 SWS; Mi, 12:15 - 13:45, P 11	Westwood, J.
Essay: Kurs C (102) Übung; 2 SWS; Mi, 12:15 - 13:45, P 103	N.N.
Essay: Kurs D (103) Übung; 2 SWS; Mi, 14:15 - 15:45, P 106	Pietrzak, M.
Essay: Kurs E (104) Übung; 2 SWS; Mi, 14:15 - 15:45, P 204	Westwood, J.
Essay: Kurs F (105) Übung; 2 SWS; Mi, 16:15 - 17:45, P 203	N.N.

Wissenschaftliche Übungen im Hauptstudium**Culture Studies III Anglistik**

Culture Studies III Anglistik (106) (L)

Allan, Th.W.

Übung; 2 SWS; Mi, 10:15 - 11:45, P 106

Culture Studies III/IV Anglistik

Culture Studies III/IV Anglistik: Kurs A (107) (L)

Fish, H.

Übung; 2 SWS; Mo, 12:15 - 13:45, P 208

Culture Studies III/IV Anglistik: Kurs B: Cultural Resistance (108) (L)

Riedel, W.

Übung; 2 SWS; Di, 14:15 - 15:45, P 15

Culture Studies III Amerikanistik

Culture Studies III Amerikanistik: Political and Social Institutions of the United States (109) (L); Übung; 2 SWS; Do, 14:00 - 15:30, P 110

Ortseifen, K.

Culture Studies III/IV Amerikanistik

Culture Studies III/IV Amerikanistik: Gesprächskreis in Verbindung mit Vorlesung 010 „Life Writing“ (110) (L); Übung; 1 SWS; Do, 12:15 - 13:00, P 108

Gernalzick, N.

Culture Studies III Canada

Culture Studies III Canada (111) (L)

Kim, S.

Übung; 2 SWS; Do, 12:15 - 13:45, P 107

Culture Studies IV Anglistik

Culture Studies IV Anglistik: British Economic Theorists (112) (L)

Barth, W.

Übung; 2 SWS; Mi, 16:15 - 17:45, P 10

Culture Studies IV Amerikanistik

Culture Studies IV Amerikanistik: Kurs A: Turbulent Decades. The Sixties in American History (1660s, 1760s, 1860s, 1960s) (113) (L); Übung; 2 SWS; Mi, 12:15 - 13:45, P 12

Siebald, M.

Culture Studies IV Amerikanistik: Kurs B: American Theater Culture from the Revolutionary Age to the Civil War (114) (L); Übung; 2 SWS; Mo, 12:15 - 13:45, P 110

Smyth, Th.

Übersetzung

Übersetzung: Kurs A (115)

Blum, J.

Übung; 2 SWS; Mo, 14:15 - 15:45, P 12

Übersetzung: Kurs B (116)

Lampert, M.

Übung; 2 SWS; Mi, 10:15 - 11:45, P 110

Übersetzung: Kurs C (117)

Blum, J.

Übung; 2 SWS; Mi, 16:15 - 17:45, P 105

Übersetzung: Kurs D (118)

Ortseifen, K.

Übung; 2 SWS; Do, 12:00 - 13:30, P 110

Übersetzung: Kurs E: Translation of Literary Texts (119)

Barth, W.

Übung; 2 SWS; Do, 16:15 - 17:45, P 204

Essay

Essay: Kurs A (120)

N.N.

Übung; 2 SWS; Mo, Zeit n.v., P 109 a

Essay: Kurs B (121)

N.N.

Übung; 2 SWS; Do, 8:15 - 9:45, P 110

Essay: Kurs C (122)

N.N.

Übung; 2 SWS; Do, 8:15 - 9:45, P 107

Essay: Kurs D (123)

Gill, P.

Übung; 2 SWS; Fr, 14:15 - 15:45, P 108

Fachübersetzung

Fachübersetzung: Wirtschaftsrecht (124)
 Übung; 2 SWS; Di, 8:30 - 10:00, P 13

Görg, C.

Fachaufsatz

Fachaufsatz (125)
 Übung; 2 SWS; Fr, 12:15 - 13:45, P 105

N.N.

Klausurübungen für Examenssemester

Klausurübungen für Examenssemester: Kurs A (126)
 Übung; 2 SWS; Di, 8:30 - 10:00, P 106

Lampert, G.

Klausurübungen für Examenssemester: Kurs B (127)
 Übung; 2 SWS; Fr, 8:30 - 10:00, P 110

Görg, C.

Klausurübungen für Examenssemester: Kurs C (128)
 Übung; 2 SWS; Fr, 12:15 - 13:45, P 5

Barth, W.

Fachdidaktik des Englischen

Fachdidaktik des Englischen: Kurs A (129)
 Übung; 2 SWS; Mo, 18:15 - 19:45, P 206

Bietz, C.

Fachdidaktik des Englischen: Kurs B: Lyrik in der Schule (130)
 Übung; 2 SWS; Vorbereitende Blockveranstaltung: Mo 5.9. ^ Fr. 9.9.2005,
 10.15-13.30, P 207. Nachbereitende Sitzung im Wintersemester: nach
 Absprache.

Rieuwerts, S.

Fachdidaktik des Englischen: Kurs C (Fortsetzung SS 2005): Kreative
 Wortschatzarbeit (131); Übung; 2 SWS; Di, 14:15 - 15:45, P 207

Rieuwerts, S.

Buchwissenschaft**Vorlesungen**

Vorlesung: Der Verleger und sein Unternehmen - Aspekte der
 Verlegertypologie; Vorlesung; 2 SWS; Mi, 8:30 - 10:00, P 2

Schneider, U.

Vorlesung: Marketing im Verlag
 Vorlesung; 2 SWS; Di, 8:30 - 10:00, P 4

Müller, W.

Vorlesung: Medien der Frühen Neuzeit
 Vorlesung; 2 SWS; Di, 10:00 - 12:00, P 204

Füssel, S.

Vortragsreihe: Vortragsreihe zur Buch- und Wissenschaftsgeschichte
 Vorlesung; 2 SWS; Mi, 18:00 - 20:00, P 13

Schneider, U.

Proseminare I

Proseminar I: Einführung in die Buchwissenschaft
 Proseminar; 2 SWS; ben. Schein; ECTS: 8; Mo, 10:00 - 12:00, P 205

Pelgen, F.S.

Proseminar I: Einführung in die Buchwissenschaft
 Proseminar; 2 SWS; ben. Schein; ECTS: 8; Fr, 10:00 - 12:00, P 102

Reske, Ch.

Proseminare II

Proseminar II: Die Buchillustration im 15. und 16. Jahrhundert
 Proseminar; 2 SWS; ben. Schein; ECTS: 8; Do, 10:00 - 12:00, P 205

Reske, Ch.

Proseminar II: Ein Jahrhundert Gutenberg-Forschungen und -Ehrungen in
 Mainz 1740-1840; Proseminar; 2 SWS; ben. Schein; ECTS: 8; Mi, 16:00 -
 18:00, P 11

Pelgen, F.S.

Übungen

Übung: Allgemeine Typografie
 Übung; 2 SWS; ben. Schein; ECTS: 7; Fr, 10:00 - 12:00, P 109 a

Ernst, A.

Übung: Buchmarkt-News
 Übung; 2 SWS; ben. Schein; ECTS: 7; Do, 16:00 - 18:00, P 4

Fischer, E.

- Übung: Die besondere Bibliothek - das Deutsche Literaturarchiv in Marbach/Neckar; Übung; 2 SWS; ben. Schein; ECTS: 7; Do, 12:00 - 14:00, P 7 Schneider, U.
- Übung: Praktische typografische Übung Ernst, A.
Übung; 2 SWS; ben. Schein; ECTS: 7; Fr, 12:00 - 14:00, P 203

Hauptseminare

- Hauptseminar: „Raum und Kommunikation“ - Branchen- und Unternehmenskommunikation im 19. und 20. Jh. am Beispiel der buchhändlerischen Fachpresse. Eine Schnittstelle zwischen Unternehmensgeschichte und Buchgeschichte; Hauptseminar; 2 SWS; ben. Schein; ECTS: 10; Mo, 16:00 - 18:00, P 207 Haug, Ch.
- Hauptseminar: Eine Disziplin und ihre Verleger: Formen, Funktionen und Initiatoren mathematischen Publizierens in Deutschland, 1871-1949; Hauptseminar; 2 SWS; ben. Schein; ECTS: 10; Di, 16:00 - 18:00, 05-522; Seminarraum, Institut für Mathematik Schneider, U.
- Hauptseminar: Entwicklung des Taschenbuchs im deutschsprachigen Buchmarkt seit 1947; Hauptseminar; 2 SWS; ben. Schein; ECTS: 10; Mo, 12:00 - 14:00, P 206 Füssel, S.
- Hauptseminar: Wissenschaftliches Schreiben. Vorbildliche und problematische Praxis in kritischer Analyse; Hauptseminar; 2 SWS; ben. Schein; ECTS: 10; Di, 14:00 - 16:00, P 7 Fischer, E.

Übungen im Hauptstudium

- Übung im Hauptstudium: Der Brief als persönliche und öffentliche Kommunikationsform; Übung; 2 SWS; ben. Schein; ECTS: 7; Mi, 12:00 - 14:00, P 208 Bernstein, E.
- Übung im Hauptstudium: Schriftstellerexistenzen in Autobiographie und Fiktion - Formen der Selbstdarstellung und Selbstinszenierung des Schriftstellerberufs in Romanen vor dem Hintergrund der fortschreitenden Kommerzialisierung des Literaturbetriebs seit dem ausgehenden 18. Jh.; Übung; 2 SWS; ben. Schein; ECTS: 7; Di, 16:00 - 18:00, P 206 Haug, Ch.

Oberseminare

- Oberseminar für Examinanden Füssel, S.
Oberseminar; 2 SWS; ben. Schein; jede 2. Woche Fr, 13:00 - 17:00, Raum n.V.; Die Termine der Blocksitzungen im Studienzentrum Erbacher Hof werden vor Beginn des Semesters durch Rundschreiben bekannt gegeben.
- Oberseminar für Magisterkandidaten und Doktoranden Fischer, E.
Oberseminar; 2 SWS; ben. Schein; Do, 18:00 - 20:00, P 207
- Oberseminar für Magisterkandidatinnen und -kandidaten Schneider, U.
Oberseminar; 2 SWS; ben. Schein; Do, Zeit n.V., Fakultätssaal; Zeit nach Vereinbarung
- Oberseminar: Kolloquium über Drittmittelprojekte Koppitz, H.-J.
Oberseminar; 2 SWS; ben. Schein; Di, 18:00 - 20:00, P 109 a; Ort, Zeit und Anmeldungsmodalitäten werden noch bekannt gegeben.

Praktika

- Praktikum: Bleisatz Scheel, F.
Praktikum; 2 SWS; ben. Schein; Zeit n.V., U1-409; Zeit lt. Aushang
- Praktikum: DTP (Desktop Publishing) Reske, Ch.
Praktikum; 2 SWS; ben. Schein; Do, 14:15 - 15:45, U1-413, U1-415
- Praktikum: PDF (Portable Document Format) - Bedeutung und Anwendung Reske, Ch.
Praktikum; 2 SWS; ben. Schein; Fr, 14:15 - 15:45, U1-413, U1-415

Deutsch/Deutsche Philologie

Vorlesungen

Deutsche Sprachgeschichte I: vom Indogermanischen zum Althochdeutschen Vorlesung; 2 SWS; Do, 12:00 - 13:30, P 204	Riedel, K.
Einführung in die germanistische Linguistik Vorlesung; 1 SWS; Mo, 11:00 - 12:00, P 3	Girnth, H.
Einführung in die germanistische Linguistik Vorlesung; 1 SWS; Mi, 12:00 - 13:00, P 2	Girnth, H.
Einführung in die Syntax Vorlesung; 2 SWS; Di, 9:00 - 10:00, P 104; Mi, 9:00 - 10:00, P 105	Meibauer, J.
Literatur in der Stadt Vorlesung; 2 SWS; Mo, 10:00 - 12:00, P 2	Störmer-Caysa, U.
Orientalisches Mittelalter Vorlesung; 2 SWS; Mo, 16:00 - 18:00, P 5	Obermaier, S.
Oswald von Wolkenstein Vorlesung; 2 SWS; Di, 13:00 - 14:00, P 5; Mi, 13:00 - 14:00, P 2	Voß, R.
Freud im Roman Vorlesung; 2 SWS; Mi, 8:30 - 10:00, P 4	*Bauer, M.
Geschichte der deutschen Komödie Vorlesung; 2 SWS; Mo, 10:00 - 11:00, P 4; Di, 17:00 - 18:00, P 105	Kost, J.
Geschichte der Satire von der Reformation bis zur Gegenwart Vorlesung; Zeit und Raum n.V.	Spies, B.
Tabu in Literatur und Film Vorlesung; 2 SWS; Do, 12:00 - 14:00, N 2	von Hoff, D.
Ringvorlesung Vorlesung; 2 SWS; Mo, Mi 12:00 - 13:00	P 1
	Lehrende des Deutschen Instituts

Proseminare

Einführung in die historische Sprachwissenschaft Proseminar; 2 SWS; ben. Schein; Do, 16:00 - 18:00, P 105	Obermaier, S.
Einführung in die historische Sprachwissenschaft Proseminar; 2 SWS; ben. Schein; Di, 16:00 - 18:00, P 102	Szczepaniak, R.
Einführung in die historische Sprachwissenschaft Proseminar; 2 SWS; ben. Schein; Achtung Blockseminar!! Ein Parallelkurs der „Einführung in die historische Sprachwissenschaft“, findet vom 17.10.05 bis zum 28.10.05 (Mo-Fr) von 9-12 Uhr statt. Sie können sich anmelden, indem Sie sich am 19.07.05 in eine Liste an der Tür von Raum 02-918 eintragen. Die Teilnehmerzahl ist auf 45 begrenzt. Teilnahmevoraussetzung ist der erfolgreiche Abschluss der „Einführung in die deskriptive Sprachwissenschaft“,; 9:00 - 12:00, P 106	Duke, J.
Einführung in die historische Sprachwissenschaft Proseminar; 2 SWS; ben. Schein; Mo, 14:00 - 16:00, P 105	Riedel, K.
Einführung in die historische Sprachwissenschaft Proseminar; 2 SWS; ben. Schein; Do, 12:00 - 14:00, P 105	Obermaier, S.
Einführung in die historische Sprachwissenschaft Proseminar; 2 SWS; ben. Schein; Mo, 10:00 - 12:00, P 105	Riedel, K.
Einführung in die deskriptive Sprachwissenschaft Proseminar; 2 SWS; ben. Schein; Mo, 14:00 - 16:00, P 6	Girnth, H.
Einführung in die deskriptive Sprachwissenschaft Proseminar; 2 SWS; Do, 14:00 - 16:00, Hs 11	Scherer, C.
Einführung in die deskriptive Sprachwissenschaft Proseminar; 2 SWS; ben. Schein; Fr, 10:00 - 12:00, P 105	Drenda, G.
Einführung in die deskriptive Sprachwissenschaft Proseminar; 2 SWS; ben. Schein; Mi, 12:00 - 14:00, P 102	Steinbach, M.

Einführung in die deskriptive Sprachwissenschaft Proseminar; 2 SWS; ben. Schein; Mi, 14:00 - 16:00, P 102	Steinbach, M.
Einführung in die deutsche Literatur des Mittelalters Proseminar; 2 SWS; ben. Schein; Di, 16:00 - 18:00, P 207	Störmer-Caysa, U.
Einführung in die deutsche Literatur des Mittelalters Proseminar; 2 SWS; ben. Schein; Di, 12:00 - 14:00, P 105	Riedel, K.
Einführung in die deutsche Literatur des Mittelalters Proseminar; 2 SWS; Mi, 16:00 - 18:00, P 101	Obermaier, S.
Einführung in die deutsche Literatur des Mittelalters Proseminar; 2 SWS; ben. Schein; Di, 8:00 - 10:00, P 105	Riedel, K.
Einführung in die deutsche Literatur des Mittelalters Proseminar; 2 SWS; ben. Schein; Mi, 14:00 - 16:00, P 105	Obermaier, S.
Einführung in die Literaturwissenschaft an Beispielen neuerer deutscher Literatur; Proseminar; 2 SWS; ben. Schein; Mo, 10:00 - 11:30, P 207	Jäger, M.
Einführung in die Literaturwissenschaft an Beispielen neuerer deutscher Literatur; Proseminar; 2 SWS; ben. Schein; Fr, 12:00 - 14:00, P 102	Ullmaier, J.
Einführung in die Literaturwissenschaft an Beispielen neuerer deutscher Literatur; Proseminar; 2 SWS; ben. Schein; Fr, 8:00 - 10:00, P 206	Ullmaier, J.
Einführung in die Literaturwissenschaft an Beispielen neuerer deutscher Literatur; Proseminar; 2 SWS; ben. Schein; Di 12:00 - 14:00 P 207	Wolf, Y. von Hoff, D.
Einführung in die Literaturwissenschaft an Beispielen neuerer deutscher Literatur; Proseminar; 2 SWS; Do, 14:00 - 16:00, P 104	

Thematische Proseminare

Einführung in die historische Sprachwissenschaft II Proseminar; 2 SWS; thematisches Proseminar und Übung; Di, 8:30 - 10:00, P 6	Steffens, R.
Einführung ins Altisländische (Altnordische) Proseminar; 2 SWS; und Übung; Mo, 14:00 - 16:00, Hs 11	Nübling, D.
Luxemburgisch Proseminar; 2 SWS; thematisches Proseminar und Übung; Mo, 12:00 - 14:00, ÜR 01-912	Szczepaniak, R.
Deskriptive Grammatik Proseminar; 2 SWS; Fr, 12:00 - 14:00, P 101	Steinbach, M.
Deskriptive Grammatik Proseminar; 2 SWS; Di, 14:00 - 16:00, ÜR 01-912	Scherer, C.
Genealogisches und Fantastisches im Mittelalter Proseminar; 2 SWS; thematisches Proseminar und Übung; Mi, 8:30 - 10:00, ÜR 01-912	Franz, L.
Romananfänge Proseminar; 2 SWS; thematisches Proseminar und Übung; Mi, 10:00 - 12:00, P 201	Rüther, K.
Stimmen, Gesten, Körperlichkeit - zur Aufführungssituation der mittelhochdeutschen Lyrik; Proseminar; 2 SWS; thematisches Proseminar und Übung; Di, 16:00 - 18:00, ÜR 01-912	Lauer, C.
Vrouwe, friunt, erfüllte Liebe: Das mittelalterliche Tagelied Proseminar; 2 SWS; thematisches Proseminar und Übung; Mo, 12:00 - 14:00, SB II 03-436	Barthel, V.
Arthur Schnitzler Proseminar; 2 SWS; Do, 14:00 - 16:00, P 12	Wolf, Y.
Frühromantik Proseminar; 2 SWS; Di, 8:00 - 10:00, P 201	Schärf, Ch.
Radikaldemokratische Literatur Proseminar; 2 SWS; Do, 13:00 - 15:00, ÜR 01-912	Ullmaier, J.
Thomas Brussig Proseminar; Zeit und Raum n.V.	Spies, B.

Hauptseminare

- Dialektmorphologie
Hauptseminar; 2 SWS; Di, 11:00 - 13:00, Hs 11 Nübling, D.
- Frühneuhochdeutsch
Hauptseminar; 2 SWS; Mo, 12:00 - 14:00, P 104 Nübling, D.
- Interrogativsätze und Fragen
Hauptseminar; 2 SWS; Fr, 8:00 - 10:00, RW 5 Meibauer, J.
- Phonologie des Deutschen
Hauptseminar; 2 SWS; Mi, 14:00 - 16:00, P 108 Girth, H.
- Sprache und Kontext: Aktuelle Debatten zur Semantik-Pragmatik
Schnittstelle; Hauptseminar; 2 SWS; Do, 16:00 - 18:00, P 101 Steinbach, M.
Brendel, E.
- Die Lieder Oswalds von Wolkenstein
Hauptseminar; 2 SWS; Do, 10:00 - 12:00, P 101 Voß, R.
- Heinrich von Mügeln
Hauptseminar; 2 SWS; Do, 12:00 - 14:00, P 109 a Störmer-Caysa, U.
- Heinrich von Veldeke: Eneasroman
Hauptseminar; 2 SWS; Mi, 10:00 - 12:00, P 12 Gerok-Reiter, A.
- Spielmännische Legendeneben: Oswald, Orendel, Salman und Morolf
Hauptseminar; 2 SWS; Mi, 8:30 - 10:00, P 108 Gerok-Reiter, A.
- Avantgarde und Film II
Hauptseminar; 2 SWS; Mi, 12:00 - 14:00, N 2 von Hoff, D.
- Büchners Dramen
Hauptseminar; 2 SWS; Do, 12:00 - 14:00, P 205 Martin, A.
- Das Sonett in der deutschen Literatur
Hauptseminar; 2 SWS; Mo, 12:00 - 14:00, P 105 Jakobi, C.
- Franz Kafka: Erzählungen und Texte
Hauptseminar; 2 SWS; Di, 10:00 - 12:00, P 105 Schärf, Ch.
- Heinrich Manns Exilwerk
Hauptseminar; 2 SWS; Mi, 10:00 - 12:00, P 103 Martin, A.
- Johannes Kepler
Hauptseminar; 2 SWS; Mi, 17:00 - 19:00, ÜR 01-912 Bauer, M.
- Kritik erzählender Prosa
Hauptseminar; Das Seminar findet vom 22. bis 25.09.2005 und vom 24. bis 27.11.2005 in der Bundesakademie für kulturelle Bildung in Wolfenbüttel statt. Bewerbungen mit einem tabellarischen Lebenslauf und drei Arbeitsproben, darunter eine Rezension von „Die Besten 2004. Klagenfurter Texte“ im Umfang von zwei Normseiten, sind bis zum 15.08.2005 zu richten an: Priv.-Doz. Dr. Gunther Nickel, Deutscher Literaturfonds e.V., Alexandraweg 23, 64287 Darmstadt. Nickel, G.
- Lessing
Hauptseminar; 2 SWS; Mo, 12:00 - 14:00, P 6 Kost, J.
- Literarische Mozart-Rezeption von Goethe bis Ortheil
Hauptseminar; 2 SWS; Di, 12:00 - 14:00, P 101 Kost, J.
- Masse und Massenkultur in der Literatur vom 18. Jahrhundert
Hauptseminar; Zeit und Raum n.V. Spies, B.
- Peter Weiss
Hauptseminar; 2 SWS; Do, 8:00 - 10:00, SB II 03-144 Ullmaier, J.

Oberseminare

- Morphologie und lexikalische Semantik
Oberseminar; 2 SWS; Do, 9:00 - 11:00, ÜR 01-912 Meibauer, J.
- Das Phänomen der Schuld in der klassisch-höfischen Epik
Oberseminar; 2 SWS; Do, 14:00 - 16:00, P 101 Voß, R.
- Geheimbünde und arkane Räume
Oberseminar; 2 SWS; Blockseminar; Zeit n.V., Fakultätssaal; Blockseminar, Mo - Fr, 3.10.2005-8.10.2005, 9-12.30 Uhr und 14-16 Uhr Störmer-Caysa, U.

Raum und Zeit als narrative Perzeptionsformen von Folgerichtigkeit Oberseminar; Zeit und Raum n.V.	Spies, B.
Übungen	
Einführung in die historische Sprachwissenschaft II Übung; 2 SWS; siehe thematisches Proseminar; Zeit und Raum n.V.	Steffens, R.
Einführung ins Altisländische (Altnordische) Übung; 2 SWS; siehe thematisches Proseminar; Zeit und Raum n.V.	Nübling, D.
Examenskolloquium zur historischen Linguistik Übung; 2 SWS; Do, 16:00 - 18:00, Seminarraum 2 413 / 01-220	Nübling, D.
Linguistik-Kreis Übung; Di, 13:00 - 14:00, ÜR 01-912; 14-tägl.	Nübling, D. Meibauer, J.
Luxemburgisch Übung; 2 SWS; siehe thematisches Proseminar; Zeit und Raum n.V.	Szczepaniak, R.
Einführung in das Niederländische I Übung; 2 SWS; Mi, 16:00 - 18:00, P 7	Schaper, S.
Einführung in das Niederländische II Übung; 2 SWS; Mi, 18:00 - 20:00, P 7	Schaper, S.
Examenskolloquium Übung; 2 SWS; Do, 10:00 - 12:00, P 105	Girnth, H.
Examenskolloquium Übung; 2 SWS; Di, 11:00 - 13:00, ÜR 01-912	Meibauer, J.
Grammatik der deutschen Gegenwartssprache Übung; 2 SWS; Fr, 14:00 - 16:00, P 106	Steinbach, M.
Kerngebiete der Linguistik 3: Syntax Übung; 2 SWS; Mi, 10:00 - 12:00, ÜR 01-912	Scherer, C.
Linguistische Grundlagen der Orthografie Übung; 2 SWS; Do, 11:00 - 13:00, ÜR 01-912	Steinbach, M.
Zum Einsatz des Computers als Arbeitsmittel in der Philologie (I) Übung; 2 SWS; Mi, 14:00 - 16:00, Raum n.V.; Raum: U1-924-CIP-Pool, Philosophicum	Hummel, L.
Examenskolloquium Übung; 2 SWS; Mo, 14:00 - 16:00, P 101	Störmer-Caysa, U.
Genealogisches und Fantastisches im Mittelalter Übung; 2 SWS; siehe thematisches Proseminar; Zeit und Raum n.V.	Franz, L.
Karolingische Literatur Übung; 2 SWS; Do, 14:00 - 16:00, P 15	Riedel, K.
Kolloquium für Examenskandidaten Übung; 2 SWS; Di, 10:00 - 12:00, P 107; Beginn: 8.11.2005, 14-tägl.	Voß, R.
Kolloquium und Lektüreübung zur Vorlesung Übung; 2 SWS; Di, 10:00 - 12:00, P 107; Beginn: 15.11.2005, 14-tägl.	Voß, R.
Romananfänge Übung; 2 SWS; siehe thematisches Proseminar; Zeit und Raum n.V.	Rüther, K.
Stimmen, Gesten, Körperlichkeiten - Zur Aufführungssituation der mittelhochdeutschen Lyrik; Übung; 2 SWS; siehe thematisches Proseminar; Zeit und Raum n.V.	Lauer, C.
Übung zur Vorlesung Orientalisches Mittelalter Übung; 2 SWS; Di, 14:00 - 16:00, P 101	Obermaier, S.
Vrouwe, friunt, erfüllte Liebe: Das Mittelalterliche Tagelied Übung; 2 SWS; siehe thematisches Proseminar; Zeit und Raum n.V.	Barthel, V.
Wolframs von Eschenbach: Willehalm Übung; 2 SWS; Mi, 14:00 - 16:00, Seminarraum 2 413 / 01-220	Grünewald, P.L.
Ästhetische Theorie: Adorno / Marcuse Übung; 2 SWS; Fr, 16:00 - 18:00, P 102	Ullmaier, J.
Das Schiller-Jahr 2005 Übung; 2 SWS; Mi, 12:00 - 14:00, P 201	Martin, A.

Die Autorenlesung Übung; 2 SWS; Do, 18:00 - 20:00, P 201	Ullmaier, J.
Doktorandenkolloquium Übung; 2 SWS; Zeit und Raum n.V.	Schärf, Ch.
Lektürekurs für ausländische Studierende: Gedichte der deutschen Klassik und Romantik; Übung; 2 SWS; Di, 16:15 - 17:45, Raum n.V.	Nicolai, W.
Lektürekurs für ausländische Studierende: Günter Grass, „Katz und Maus“ Übung; 2 SWS; Fr, 10:15 - 11:45, Raum n.V.	Nicolai, W.
Lektürekurs für ausländische Studierende: Schiller, „Don Carlos“ Übung; 2 SWS; Mi, 16:15 - 17:45, Raum n.V.	Nicolai, W.
N.N. Übung; 2 SWS; Do, 14:00 - 16:00, SB II 03-134	Martin, A.
Theoretische Schriften zur Medienkunst Übung; 2 SWS; Mi, 16:00 - 18:00, Seminarraum 2 413 / 01 222	von Hoff, D.

Übungen: Fachdidaktik

Arbeit mit dem Sprachbuch Übung; 2 SWS; Di, 16:00 - 18:00, Seminarraum 2 413 / 01 222; Gebäude Physik	Hensel, A.
Einführung in die Didaktik des Faches Deutsch Übung; 2 SWS; Do, 18:00 - 20:00, P 7	Schappert, Ch.
Fachdidaktik DEUTSCH Übung; 2 SWS; Fr, 12:00 - 14:00, SB II 03-144	Hassemer, B.
Reflexion über Sprache und Literaturunterricht in der Sek. II Übung; 2 SWS; Do, 16:00 - 18:00, ÜR 01-912	Thinnes, N.

Übungen: Sprechkunde und Sprecherziehung

Allgemeine Einführung in die mündliche Kommunikation Übung; 2 SWS; Fr, 9:15 - 17:00, ÜR 01-912; Blockseminar, Fr 2.12. / Sa 3.12. / So 4.12.2005	Schell, B.
Argumentieren-Diskutieren-Debattieren: Formen des Gesprächs Übung; 9:00 - 18:00, ÜR 01-912; Blockseminar, Di 11.10. / Mi 12.10. / Do 13.10. 2005	Findeis-Dorn, Christine
Lebendig erzählen: Geschichten im Unterricht Übung; 9:00 - 18:00, ÜR 01-912; Blockseminar, Fr 9.12. / Sa 10.12. / So 11.12.2005	Findeis-Dorn, Christine
Rhetorik einmal anders Übung; 2 SWS; Fr, 9:15 - 17:00, ÜR 01-912; Blockseminar, Fr 03.02. / Sa 04.02. / So 05.02.2006	Schell, B.

Deutsch als Fremdsprache

Genauere Informationen (Studienempfehlung, Feriensprechstunden etc.) unter <http://www.daf.uni-mainz.de>.

- **Verbindliche Anmeldung zu den Master-Modulen:** zu den Anmeldeterminen in 02-528: Fr. 29. 7., 13-14; Di, 16.8., 14-16; Mo, 19.9., 14-16 und in den Feriensprechstunden (bis 2 Wochen für Seminarbeginn). - Bitte nach Anmeldung auf der DaF-Lernplattform (<http://www.daf.uni-mainz.de/portal/moodle/>) registrieren.
- **Rückmeldung für Zusatzstudium/Anmeldung für Erasmus, Wipäd:** per Online-Formular im Netz oder zu den Anmeldeterminen in 02-528: Fr. 29. 7., 13-14; Di, 16.8., 14-16; Mo, 19.9., 14-16; Mi, 26.10., 12-14 und in den Feriensprechstunden. - Bitte nach Anmeldung auf der DaF-Lernplattform (<http://www.daf.uni-mainz.de/portal/moodle/>) registrieren.
- **Sprechstunden/Studienberatung:**
 - a) Feriensprechstunden: Di, 16.8., 16-18; Mo, 19.9., 12-14; Mi, 26.10., 14-15; per email und nach Vereinb.;
 - b) im Semester: Mo, 13.00-14.00; Do 14.00-15.00 (ab Vorlesungsbeginn!); per email und nach Vereinb., jew. P Zi. 02-528.
- **Einführungsveranstaltung für den Master DaF:** Mi, 26.10., 11.15-12 Uhr in P6

- G.1 - Einführung in Fremdsprachen lernen und lehren [G.1-Did/SLF]
Vorlesung; 2 SWS; Schein; E-Learning (tutoriert); ECTS: wird in
Modulprüfung abgeprüft; Do, 12:00 - 14:00, P 102; Cippool: reserviert für
individuelles Arbeiten Willkop, E.-M.
Ahrenholz, B.
Tutor/in
- G.2 - Einführung in Sprachstrukturen und ihre Vermittlung [G.2 -
Intro-SUV]; Seminar; 2 SWS; Schein; ECTS: 2; Mo, 14:00 - 16:00, P 108 Willkop, E.-M.
- G.3 - Einführung in die Interkulturelle Kommunikation und den
Kulturvergleich [G.3-Intro-IKK]; Seminar; 2 SWS; ben. Schein; ECTS: 2;
Modulprüfung: Leistungsnachweis hier (dann ECTS. 3 cr) oder in G.4; Di,
16:00 - 18:00, P 106 Grein, M.
- G.4 - Sprachpolitik [G.4-Spol]
Seminar; 2 SWS; ben. Schein; ECTS: 3; z.T. E-Learning; Modulprüfung:
Leistungsnachweis hier oder in G.3 (dann hier nur ECTS: 2 cr); Mo, 18:00
- 20:00, P 15 Willkop, E.-M.
- FD.1 - Fremdsprachendidaktik [FD1-Sdid]
Seminar; 2 SWS; ben. Schein; ECTS: 4; (Grundlagenveranstaltung; z.T. als
Block in der ersten Semesterhälfte); Do, 16:00 - 18:00, P 11 Willkop, E.-M.
- SUV.1 - Grammatik und ihre Vermittlung [SUV.1-Gramm]
Übung; 2 SWS; ben. Schein; ECTS: 4; Grundlagenveranstaltung; Mo, 16:00 -
18:00, P 13 Willkop, E.-M.
- SUV.2 - Texte in mündlicher und schriftlicher Kommunikation [SUV.2-Texte]
Seminar; 2 SWS; Schein; ECTS: 4; Aufbauveranstaltung; benotete Leistung,
falls nicht in SUV.3 (Phonetik): dann nur 2 cr/unbenotet.; Do, 18:00 -
20:00, P 101 Willkop, E.-M.
- SUV.3 - Phonetik [SUV.3-Phon.]
Seminar; 2 SWS; ben. Schein; ECTS: 4; falls Leistungsschein in SUV.2,
dann hier ECTS: 2 cr; Mi, 12:00 - 14:00, Seminarraum 2 413 / 01 222;
(Raum in Physik: wird z.T. non MM.3.-Tools belegt; wird noch geklärt) Ahrenholz, B.
- SUV.3 - Grammatikvermittlung in der Grundstufe [SUV.3-Gr-Vermittlung]
Übung; 2 SWS; Schein; ECTS: 2; (hier kein benoteter Leistungsschein
möglich); Blockveranstaltung 11.4.2005 9:30 - 15.4.2005 17:00, Zeit n.V.,
ÜR 01-912; Blockveranstaltung 27.2.2006-3.3.2006, 9:30 - 17:00, ÜR
01-912; 1. Block (vor Semester): für Zusatz-Studierende; 2. Block (nach
Semester) für Master-Studierende Möller, M.
Brintzer, M.
- LK.3 - Literaturvermittlung [LK.3-Litdid]
Seminar; 2 SWS; ben. Schein; ECTS: 4; Aufbauveranstaltung; Mi, 18:00 -
20:00, P 101 Ahrenholz, B.
- SLF.1 - Zweitspracherwerb [SLF.1-L2]
Vorlesung; 2 SWS; Schein; ECTS: 2; Grundlagenveranstaltung; z.T.
E-Learning; wird in Modulprüfung abgeprüft; Mi, 16:00 - 18:00, P 12 Ahrenholz, B.
- MM.1 - Selbst- und Fernlernen mit Multimedia [MM.1-Intro-MM]
Vorlesung; 2 SWS; Schein; ECTS: 2; Grundlagenveranstaltung; z.T.
E-Learning; Di, 14:00 - 16:00, P 106 Ahrenholz, B.
- MM.2 - MM - Analyse [MM.2-Analy]
Seminar; 2 SWS; ben. Schein; ECTS: 4; Aufbauveranstaltung; wenn nicht
hier, sondern in MM.3 benoteter Schein, dann hier ECTS: 2 cr; Di, 18:00 -
20:00, P 13 Ahrenholz, B.
- MM.3 - MM-Tools: „Multimedia Toolbook für DaF“ [MM.3-MMTB]
Übung; 2 SWS; Schein; ECTS: 2; Aufbau-Veranstaltung; als
E-Learning-Workshops zur Wahl; wenn hier benotet (und nicht in MM.2),
dann ECTS: 4 cr; Mi, 12:00 - 14:00, U1-924; (nur Vorbesprechung, Rest
individuell im Cippool: weitere Termine folgen); Vorbesprechung: 2.11.2005 Tutor/in
- MM.3 - MM-Tools: „Webseiten erstellen in DaF“ [MM.3-Webseiten]
Übung; 2 SWS; Schein; ECTS: 2; Aufbau-Veranstaltung; als
E-Learning-Workshops zur Wahl; wenn hier benotet (und nicht in MM.2),
dann ECTS: 4 cr; Mi, 12:00 - 14:00, U1-924; (nur Besprechungen zusammen,
Rest individuell im Cippool; weitere Termine folgen) Tutor/in

- SE.1 - Sprachkurs 1 [SE.1-Sprachkurs] N.N.
 Seminar; 3 SWS; ben. Schein; ECTS: 3; vermutlich Türkisch I; andere
 Sprachen im Fremdsprachenzentrum; Fr, 10:00 - 12:00, P 5; Fr, 12:00 -
 13:00, P 106; (Raum wird zu Beginn endgültig geklärt)

Indologie

Vorbesprechung: Mittwoch, 2. November 2005, 12.15 Uhr. Unterrichtsbeginn: 7. November 2005. Wenn nicht anders angegeben, finden alle Veranstaltungen in der Bibliothek des Instituts für Indologie, Friedrich-von-Pfeiffer-Weg 5, EG links, statt.

Proseminare

- Einführung ins Sanskrit Guhe, E.
 Proseminar; 4 SWS; Pflichtveranstaltung für 1./2. Sem. HF und NF; Zeit
 und Raum n.V.
- Sanskrit-Lektüre: Ramayana Bock-Raming, A.
 Proseminar; 1 SWS; Pflichtveranstaltung für 3. Sem. HF und NF; Fr, 15:30
 - 17:00, Raum n.V.
- Hindi II Wengoborski, S.
 Proseminar; 2 SWS; Wahlpflichtveranstaltung (im Austausch mit
 Singhalesisch) für 3.-4. Sem. HF, Wahlveranstaltung für NF; Mo, 12:15 -
 13:45, Raum n.V.
- Singhalesische Lektüre N.N.
 Proseminar; 4 SWS; Wahlpflichtveranstaltung (im Austausch mit Hindi) für
 HF, ab 5. Sem.; Wahlveranstaltung ab 5. Sem. für NF; Zeit und Raum n.V.
- Bengali Banerjee, A.
 Proseminar; 2 SWS; Wahlveranstaltung für alle Sem.; Zeit und Raum n.V.

Hauptseminare

- Kalidasa: Abhijnanasakuntala Bock-Raming, A.
 Hauptseminar; 2 SWS; Pflichtveranstaltung ab 5. Sem. HF und NF;
 vierzehntäglich (Beginn: 11. Nov.); Fr, 12:00 - 15:00, Raum n.V.
- Mittelindisch: Gandhari Degener, A.
 Hauptseminar; 2 SWS; Pflichtveranstaltung ab 5. Sem. HF,
 Wahlveranstaltung ab 5. Sem. Nebenfach; Fr, 10:15 - 11:45, Raum n.V.
- Hindi-Lektüre Wengoborski, S.
 Hauptseminar; 2 SWS; Wahlpflichtveranstaltung (im Austausch mit
 Singhalesisch) ab 5. Sem. HF, Wahlveranstaltung ab 5. Sem. NF; Mo, 14:15
 - 15:45, Raum n.V.

Kulturanthropologie/Volkskunde

Proseminare

- Brauchwandel Frieß-Reimann, H.
 Proseminar; 2 SWS; Do, 12:00 - 14:00, P 101
- Einführung in das Fach Kulturanthropologie / Volkskunde Schneider, Th.
 Proseminar; 2 SWS; Do, 14:00 - 16:00, P 11
- Einführung in das Fach Kulturanthropologie / Volkskunde Frieß-Reimann, H.
 Proseminar; 2 SWS; Mo, 12:00 - 14:00, P 101
- Kultur des Amateurtheaters Niem, Ch.
 Proseminar; 2 SWS; Fr, 10:00 - 12:00, P 103
- Lesestoff und Lebensweise Niem, Ch.
 Proseminar; 2 SWS; Di, 14:00 - 16:00, P 104
- Leseübung archivalischer Quellen Schneider, Th.
 Proseminar; 2 SWS; Mo, 12:00 - 14:00, P 107
- Mainzer Projekte Schneider, Th.
 Proseminar; 2 SWS; Mo, 16:00 - 18:00, P 208; Mo, 18:00 - 20:00, P 205;
 14-tägig

Museumsausstellungen Proseminar; 2 SWS; Di, 9:30 - 11:00, ÜR 01-912	Frieß-Reimann, H.
Tradition - Fund oder Erfindung Proseminar; 2 SWS; Do, 8:00 - 10:00, P 207	Schneider, Th.
Hauptseminare	
Angst Hauptseminar; 2 SWS; Mi, 14:00 - 16:00, P 15	Heimerdinger, T.
Geld Hauptseminar; 2 SWS; Mo, 10:00 - 12:00, P 7	Heimerdinger, T.
Räuber und Gauner Hauptseminar; 2 SWS; Mo, 18:00 - 20:00, P 205; Mo, 16:00 - 18:00, P 208; 14-tägig	Seidenspinner, W.
Stadtforschung Hauptseminar; 2 SWS; Mi, 10:00 - 12:00, P 203	Frieß-Reimann, H.

Orientkunde: Islamische Philologie, Islamkunde, Semitistik, Turkologie

Einführungsveranstaltungen

Islamische Philologie, Islamkunde, Semitistik: Mittwoch, den 02.11.2005, 12:15 - 13:00, R 00-112; Informationsveranstaltung; Zeit und Raum n.V.	Boeschoten, H.
Turkologie: Mittwoch, den 02.11.2005, 13:15 - 14:00, R 00-112 Informationsveranstaltung; Zeit und Raum n.V.	Boeschoten, H.

Wissenschaftliche Übungen

Arabisch I Übung; 4 SWS; ECTS: 3; benoteter Schein nach Arabisch III und Abschlussklausur; Mo, 8:15 - 9:45, P 7; Do, 8:15 - 9:45, P 4; ab 7.11.2005	Schneider, T.
Türkisch I Übung; 2 SWS; ECTS: 3; benoteter Schein nach Türkisch III und Abschlussklausur; Di, 16:15 - 17:00, P 105; Do, 18:15 - 19:00, P 13; ab 8.11.2005	Boeschoten, H.
Persisch II Grundkurs; 2 SWS; ben. Schein; ECTS: 3; benoteter Schein nach Persisch III und Abschlussklausur; Mo, Do, 10:15 - 11:00, Raum n.V.; ab 7.11.2005; R 00-112	Schneider, T.
Arabisch III Übung; 4 SWS; ECTS: 3; benoteter Schein nach Arabisch III und Abschlussklausur; Mo, 13:15 - 14:00, P 11; Mi, 16:15 - 17:00, SB II 03-144; Do, 8:15 - 9:45, SB II 03-153; ab 7.11.2005	Jost, L.
Türkisch III Grundkurs; 2 SWS; ben. Schein; benoteter Schein nach Türkisch III und Abschlussklausur; Zeit und Raum n.V.	Jost, L.

Seminare

Einführung in die Sprachwissenschaft Seminar; 1 SWS; ben. Schein; ECTS: 2; Do, 13:15 - 14:00, Raum n.V.; ab 10.11.2005; R 00-112	Boeschoten, H.
Koranseminar: Jakob und Joseph (Ya'qub wa Yusuf) in koranischer Sicht als Propheten des Islam; Seminar; 1 SWS; ben. Schein; ECTS: 2; Mi, 10:15 - 11:00, Raum n.V.; ab 9.11.2005; R 00-112	Venzlaff, H.
Syrische Historiker Seminar; 2 SWS; ben. Schein; ECTS: 3; Z.n.V. R 00-112	Muth, F.-Ch.
Arabische Naturwissenschaften Seminar; 2 SWS; ben. Schein; ECTS: 3; Di, 8:15 - 9:45, Raum n.V.; ab 8.11.2005; R 00-122	Kandler, H.

Arabische Nachrichten Sprachpraktische Veranstaltung; 1 SWS; ben. Schein; ECTS: 2; Do, 13:00 - 13:45, Raum n.V.; ab 10.11.2005; Videoraum 05a Philosophicum	Rashed, M.
Einführung in die äthio-semitischen Sprachen Seminar; 2 SWS; ben. Schein; ECTS: 3; Di	Wetter, A.
Persische Reiseberichte Seminar; 1 SWS; ben. Schein; ECTS: 2; Fr, 11:15 - 12:00, Raum n.V.; ab 4.11.2005; R 00-122	Horst, H.
Ausgewählte Passagen aus Sa'di's Gulistan Seminar; 1 SWS; ben. Schein; ECTS: 2; Fr, 10:15 - 11:00, Raum n.V.; ab 4.11.2005; R 00-122	Horst, H.
Nazim Hikmet: İnsan manzarları „Menschenlandschaften“ Seminar; 1 SWS; ben. Schein; ECTS: 2; Mi, 9:15 - 10:00, Raum n.V.; ab 9.11.2005; R 00-112	Venzlaff, H.
Einführung in das Osmanisch-Türkische Seminar; 2 SWS; ben. Schein; ECTS: 3; LN I GF 0,2; Di, 10:15 - 11:45, Raum n.V.; ab 8.11.2005	Boeschoten, H.
Poésie en fin de siècle Seminar; 1 SWS; ben. Schein; ECTS: 2; Do, 14:15 - 15:00, Raum n.V.; ab 10.11.2005; R 00-112	Boeschoten, H.
Einführung in die Turkologie Seminar; 2 SWS; ben. Schein; ECTS: 3; LN I GF 0,2; Do, 15:15 - 16:45, Raum n.V.; ab 10.11.2005; R 00-112	Boeschoten, H.
Einführung in die Türksprachen III Seminar; 1 SWS; ben. Schein; ECTS: 2; benoteter Schein nach Türksprachen III; LN III GF 1; Mi, 17:00 - 17:45, Raum n.V.; ab 9.11.2005; R 00-112	Rentzsch, J.
Einführung in das Mongolische (Uiguro-mongolische Schriftsprache) II Seminar; 2 SWS; ben. Schein; ECTS: 3; benoteter Schein nach Mongolisch II; LN III GF 1; Di, 16:15 - 17:45, Raum n.V.; ab 8.11.2005; R 00-122	Rentzsch, J.
Turkologisches Kolloquium für laufende Forschungsvorhaben Seminar; 2 SWS; ben. Schein; ECTS: 3; Z.n.V. R 00-112	Johanson, L.
Sprachpraktische Übungen	
Arabisch A 1 (begleitend zu Arabisch I) Sprachkurs; 2 SWS; Schein; nur für Gasthörer und Studierende anderer Fächer; Fr, 13:30 - 15:00, Raum n.V.; ab 4.11.2005; R 00-112	Rashed, M.
Arabisch A 1 (begleitend zu Arabisch I) Sprachkurs; 2 SWS; Schein; ECTS: 3; nur für Studierende der Islam. Philologie, Islamkunde, Semitistik; Fr, 10:15 - 11:45, Raum n.V.; ab 4.11.2005; R 00-112	Rashed, M.
Arabisch B + C (ab 3. Semester) Sprachkurs; 2 SWS; Schein; ECTS: 3; Fr, 12:00 - 13:30, Raum n.V.; ab 4.11.2005; R 00-112	Rashed, M.
Persisch A (begleitend zu Persisch II) Sprachkurs; 2 SWS; Schein; ECTS: 3; Mo, 14:15 - 15:45, Raum n.V.; ab 7.11.2005; R 00-112	Dehghan, K.
Persisch B (ab 3. Semester) Sprachkurs; 1 SWS; Schein; ECTS: 3; Mo, 16:15 - 17:00, Raum n.V.; ab 7.11.2005; R 00-112	Dehghan, K.
Persisch C (ab 4. Semester) Sprachkurs; 1 SWS; Schein; ECTS: 3; Mo, 17:15 - 18:00, Raum n.V.; ab 7.11.2005; R 00-112	Dehghan, K.
Türkeitürkisch A 1 (begleitend zu Türkisch I) Sprachkurs; 2 SWS; Schein; nur für Gasthörer und Studierende anderer Fächer; Di, 14:15 - 15:45, Raum n.V.; ab 8.11.2005; R 00-112	Elcin, D.

- Türkeitürkisch A 1 (begleitend zu Türkisch I) Elcin, D.
Sprachkurs; 2 SWS; Schein; ECTS: 3; nur für Haupt- und
Nebenfachstudierende der Islamischen Philologie, Islamkunde, Turkologie;
Mo, 11:15 - 12:45, Raum n.V.; ab 7.11.2005; R 00-112
- Türkeitürkisch B + C (Übersetzungsübungen ab 3. Semester) Elcin, D.
Sprachkurs; 2 SWS; Schein; ECTS: 3; Di, 16:15 - 17:45, Raum n.V.; ab
8.11.2005; R 00-112

Philosophie

Einführungsveranstaltungen

- Einführungsveranstaltung für Studienanfänger, Fach- und Baumann, L.
Hochschulortwechsler; Informationsveranstaltung; Donnerstag, 27. Oktober
2005, 11.15-12.45, P 10
- Integriertes Studienprogramm (Magister/Staatsexamen und Maîtrise): Baumann, L.
Einführungsveranstaltung für Studienanfänger; Informationsveranstaltung; N.N.
Donnerstag, 27. Oktober 2005, 15.15-16.45, P 11

Vorlesungen

Hauptvorlesungen (insbesondere für Studierende im Grundstudium empfohlen)

- Metaphysik Dreyer, M.
Hauptvorlesung; 2 SWS; Mi, 10:15 - 12:00, P 11
- Einführung in die Erkenntnistheorie Brendel, E.
Hauptvorlesung; 2 SWS; Di, 12:15 - 13:45, P 3
- Moderne Philosophie des Bewußtseins Metzinger, Th.
Hauptvorlesung; 2 SWS; Di, 16:15 - 17:45, P 3
- Ökophilosophie Rauscher, J.
Hauptvorlesung; 2 SWS; Mi, 16:15 - 17:45, P 5
- Aristoteles - Ethik / Politik Eichler, K.-D.
Hauptvorlesung; 2 SWS; Mo, 16:15 - 17:45, P 4
- Der Metaphysikansatz des Thomas von Aquin Dreyer, M.
Hauptvorlesung; 1 SWS; Do, 12:15 - 13:00, P 10
- Einführung in Nietzsches Philosophie Patt, W.
Hauptvorlesung; 2 SWS; Mo, 18:30 - 20:00, P 4
- F. Nietzsches „Zarathustra“ Joisten, K.
Hauptvorlesung; 1 SWS; Fr, 12:15 - 13:00, P 10
- Die Philosophie des Ostens Kamata, Y.
Hauptvorlesung; 2 SWS; Mi, 16:15 - 17:45, P 3
- Ästhetik des Deutschen Idealismus Kossler, M.
Hauptvorlesung; 2 SWS; Do, 10:15 - 12:00, Hs 10; Forum 4
- Mitleid als Kritik der Moderne ^ von Schopenhauer bis Wagner Kamata, Y.
Hauptvorlesung; 1 SWS; Di, 10:15 - 11:00, P 4

Sonstige Vorlesungen (für alle Studierende empfohlen)

- Metaphysik und Transzendentalphilosophie Kopper, J.
Vorlesung; 2 SWS; Mi, 16:15 - 17:45, P 4

Einführungsübungen

- Einführung in die Philosophie: Der Sinn des Lebens Metzinger, Th.
Übung; 2 SWS; Mo, 11:15 - 12:45, P 4
- Einführung in die praktische Philosophie Heil, J.
Übung; 2 SWS; Do, 18:30 - 20:00, P 102
- Einführung in die Argumentationstheorie Brendel, E.
Übung; 2 SWS; Mi, 14:15 - 15:45, P 4
- Einführung in die neuzeitliche Ethik Solies, D.
Übung; 2 SWS; Do, 10:15 - 11:45, P 106

- Einführung in das Studium der Philosophie Hütig, A.
 Übung; 2 SWS; Di, 10:15 - 11:45, P 206
- Einführung in das Studium der Philosophie Panknin-Schappert, H.
 Übung; 2 SWS; Mo, 8:30 - 10:00, P 207

Lektüreübungen an fremdsprachigen Texten

- D. Hume, An Enquiry Concerning Human Understanding Baumann, L.
 Übung; 2 SWS; Di, 8:30 - 10:00, P 203
- J.O. de LaMettrie, L'homme machine Rehm, P.
 Übung; 2 SWS; Do, 16:15 - 17:45, P 15
- Philosophie anhand klassisch lateinischer Texte Bietz, W.
 Übung; 2 SWS; Do, 16:15 - 17:45, P 107

Fachdidaktik (im Rahmen der 1. Staatsprüfung)

- Einführung in die Didaktik der Philosophie (Philosophie- und Ethikunterricht); Übung; Blockseminar, erstes Treffen: Fr 04.11.2005, 15.30-17.00, Fakultätssaal Klafki, Ch.

Proseminare

- Platon, Phaidon Eichler, K.-D.
 Proseminar; 2 SWS; Di, 8:15 - 9:45, P 107
- Wissenserwerb und Wissensvermittlung nach Augustinus und Thomas von Aquin Dreyer, M.
 Proseminar; Blockseminar O.u.Z.n.V., verbindl. Vorbesprechung: Do, Seit, S.
 03.11.2005, 13.00 Uhr, R 00-523
- G. Bruno, Über das Unendliche, das Universum und die Welten Vollet, M.
 Proseminar; 2 SWS; Do, 16:15 - 17:45, P 207
- Boethius, Trost der Philosophie Vollet, M.
 Proseminar; 2 SWS; Mo, 17:15 - 18:45, P 101
- Selbstverhältnis und Weltbezug in Leibniz, Monadologie Roesner, M.
 Proseminar; 4 SWS; Mo, 8:30 - 11:45, Seminarraum 2 413 / 01-220; FB 08
 Physik, Staudinger Weg 9, 14-tägig
- Einführung in die Philosophie Descartes Walde, B.
 Proseminar; 2 SWS; Di, 16:15 - 17:45, Seminarraum 2 413 / 01-220; FB 08
 Physik, Staudinger Weg 9
- D. Hume über die Person Schmicking, D.
 Proseminar; 2 SWS; Do, 12:15 - 13:45, Raum n.V.; J.J. Becher-Weg 5,
 Hörsaal 11, Alte Mensa
- Moral und Religion bei Kant Ruffing, M.
 Proseminar; 2 SWS; Do, 14:15 - 15:45, P 109 a
- J.G.W. Fichte, Bestimmung des Menschen Ruffing, M.
 Proseminar; 2 SWS; Di, 12:15 - 13:45, P 206
- Die Entstehung der Philosophie Schopenhauers Kossler, M.
 Proseminar; 2 SWS; Do, 18:15 - 19:45, P 108 Kamata, Y.
 Broese, K.
- Nietzsche als Aufklärer
 Proseminar; 10:00 - 16:00, P 208; Blockseminar 07.03., 08.03., 14.03.,
 15.03.2006; Vorbesprechung: 2.11.2005, 10:00 - 12:00 Uhr, P 207
- J. Deweys sozialtheoretische Erneuerung der Philosophie Mühl, M.
 Proseminar; 2 SWS; Di, 18:15 - 19:45, P 103
- Einführung in die Phänomenologie E. Husserls Immel, O.
 Proseminar; 2 SWS; Mi, 12:15 - 13:45, P 106
- M. Heidegger, Der Satz vom Grunde Baumann, L.
 Proseminar; 2 SWS; Do, 8:30 - 10:00, P 101
- E. Stein, Der Aufbau der menschlichen Person Rehm, P.
 Proseminar; 2 SWS; Do, 11:15 - 12:45, R 01-624; FB 01, Forum 6
- L. Wittgenstein, Philosophische Untersuchungen Walde, B.
 Proseminar; Blockseminar, verbindl. Vorbesprechung: Donnerstag, Fehige, J.H.
 03.11.2005, 16.30 Uhr, R 00-517

M. Foucault Anthropologie Proseminar; 2 SWS; Di, 18:00 - 19:30, P 11	Schmidt, M.
Proseminar zur Vorlesung „Einführung in die Erkenntnistheorie“ Proseminar; 2 SWS; Do, 12:15 - 13:45, P 11	Brendel, E.
Ethische Grundpositionen (Aristoteles, Kant, Mill, Habermas) Proseminar; Blockseminar, Z.u.O.n.V.	Joisten, K.
Was ist angewandte Ethik? Proseminar; 2 SWS; Do, 12:15 - 13:45, SB II 03-144	Metzinger, Th.
Sport und Ethik Proseminar; 2 SWS; Fr, 14:15 - 15:45, P 105	Hütig, A.
Ökologie und Ethik: Verantwortungsträger und Fürsorgeobjekte Proseminar; 2 SWS; Do, 8:15 - 9:45, P 12	Rauscher, J.
Erkennen ^ Sprache ^ Denken. Zur Einführung in die Sprachphilosophie Proseminar; 2 SWS; Mo, 14:15 - 15:45, P 15	Neubauer, F.
Einführung in die Philosophie der Biologie Proseminar; 2 SWS; Mi, 16:15 - 17:45, SB II 03-153	Brochhausen, M.

Hauptseminare

Platon ^ Der alte Streit zwischen Philosophie und Dichtung Hauptseminar; 2 SWS; Mo, 14:15 - 15:45, P 207	Rauscher, J.
Aristoteles, Politik Hauptseminar; 2 SWS; Di, 18:15 - 19:45, P 7	Eichler, K.-D.
Proklos, Stoicheiosis, theologike Hauptseminar; 2 SWS; Mo, 16:15 - 17:45, P 201	Benz, H.
F. Schiller, Der Denker und sein philosophisches Werk Hauptseminar; 2 SWS; Mi, 14:15 - 15:45, P 12	Sprengard, K.A.
I. Kant, Kritik der Urteilskraft Hauptseminar; 2 SWS; Do, 18:15 - 19:45, P 12	Rauscher, J.
G.W.F. Hegel, Vorlesung zur Ästhetik Hauptseminar; 2 SWS; Mi, 14:15 - 15:45, SB II 03-134	Kossler, M.
Der Entwicklungsgedanke in Schellings Naturphilosophie Hauptseminar; 2 SWS; Mi, 14:15 - 15:45, P 101	Zecher, R.
Nietzsche in der Diskussion, heute Hauptseminar; 2 SWS; Fr, 8:15 - 9:45, P 10	Joisten, K.
Moderne Philosophie des Bewußtseins Hauptseminar; 2 SWS; Di, 18:15 - 19:45, P 6	Metzinger, Th.
Philosophie des Geistes: Wie verstehen wir andere? Hauptseminar; 2 SWS; 9:30 - 18:00, P 106; Montag, 27.02. - Freitag, 03.03.2006	Gottschling, V.
Sprache und Kontext: Aktuelle Debatten zur Semantik-Pragmatik Schnittstelle; Hauptseminar; 2 SWS; Do, 16:15 - 17:45, P 101	Brendel, E. Steinbach, M.
Philosophie und Poesie Hauptseminar; 2 SWS; Do, 8:15 - 9:45, P 13	Joisten, K.
Ausgewählte Texte zur Philosophie der Kultur Hauptseminar; 2 SWS; Mo, 16:15 - 17:45, P 107	Dreyer, M.
Moderne Texte zur Tugendethik Hauptseminar; 2 SWS; Mi, 14:15 - 15:45, P 2	Eichler, K.-D.

Oberseminare

I. Kant, Die Paralogismen der Seelenlehre II Oberseminar; 1 SWS; Fr, 9:15 - 10:00, P 109 a	Kossler, M.
---	-------------

Kolloquien

Gemeinsames Doktorandenkolloquium Kolloquium; 2 SWS; Mo, 18:15 - 19:45, P 104; Termine: siehe Aushang	Gerlach, H.-M. Grätzel, S.
--	-------------------------------

Doktorandenkolloquium Kolloquium; O.u.Z.n.V.	Kossler, M.
Doktorandenkolloquium (pers. Einl.) Kolloquium; 2 SWS; Mo, 10:15 - 11:45, P 108	Sprengard, K.A.
Besprechung laufender Arbeiten Kolloquium; 1 SWS; O.u.Z.n.V.	Dreyer, M.

Romanische Philologie: Französisch, Italienisch, Spanisch, Portugiesisch

Französisch

Sprachwissenschaftliche Lehrveranstaltungen

Vorlesung: Französische Sprachwissenschaft

Die Herausbildung der romanischen Schriftsprachen Vorlesung; 2 SWS; Mi, 10:00 - 12:00, P 204	Staib, B.
---	-----------

Proseminare einführenden Charakters

Einführung in das Altfranzösische und die Geschichte der französischen Sprache; Proseminar; 2 SWS; Mi, 12:00 - 14:00, P 10	Thomaßen, H.
Einführung in die französische Sprachwissenschaft Proseminar; 2 SWS; in 3 Parallelkursen;	
Mo 14:00 - 16:00 P 11	Klump, A.
Mi 10:00 - 12:00 P 102	Scotti-Rosin, M.
Do 10:00 - 12:00 P 204	Thomaßen, H.

Thematisch gebundene Proseminare: Französische Sprachwissenschaft (thematisch)

Französische Lexikographie Proseminar; 2 SWS; Mi, 8:00 - 10:00, P 109 a	Thomaßen, H.
Französische Sprachgeographie Proseminar; 2 SWS; Mo, 12:00 - 14:00, P 109 a	Scotti-Rosin, M.

Hauptseminare

Probleme des Sprachwandels im Französischen Hauptseminar; 2 SWS; Mi, 12:00 - 14:00, P 15	Wehr, B.
Wortbildungslehre des Französischen Hauptseminar; 2 SWS; Di, 14:00 - 16:00, P 102	Staib, B.

Wissenschaftliche Übung

Altfranzösische Lektüre: Die „Lais“ der Marie de France Übung; 1 SWS; jede 2. Woche Di, 17:30 - 19:00, Bibl. B Rom. Sem.	Wehr, B.
---	----------

Kolloquium Sprachwissenschaft

Romanistisches linguistisches Kolloquium Kolloquium; 2 SWS; jede 2. Woche Di, 17:30 - 19:00, Bibl. B Rom. Sem.	Wehr, B.
Sprachwissenschaftliches Kolloquium (für Magister- und Staatsexamenskandidaten); Kolloquium; 2 SWS; Di, 18:00 - 20:00, P 208	Staib, B.

Literaturwissenschaftliche Lehrveranstaltungen

Vorlesungen: Französische Literaturwissenschaft

Gattungssysteme der französischen Literatur vom 16. bis zum 20. Jahrhundert; Vorlesung; 2 SWS; Fr, 10:00 - 12:00, P 12	Janik, D.
La nouvelle d'expression française Hauptseminar; 2 SWS; Französisch; Di, 12:00 - 14:00, P 10	Porra, V.

Literarische Übungen

Gastrosophie et gastronomie dans la littérature française Übung; 2 SWS; Französisch; Mi, 17:00 - 19:00, Bibl. A Rom. Sem.	Dörr, G.
--	----------

Littératures francophones
Übung; 2 SWS; Französisch; Mi, 12:00 - 14:00, P 207 Dumontet, D.

Proseminare einführenden Charakters

Einführung in die französische Literaturwissenschaft
Proseminar; 2 SWS; in 3 Parallelkursen;

Di	10:00 - 12:00	P 108	Dumontet, D.
Di	12:00 - 14:00	P 203	Schüller, Th.
Mi	08:00 - 10:00	P 6	Dörr, G.

Thematisch gebundene Proseminare: Französische Literaturwissenschaft (thematisch)

Apollinaire
Proseminar; 2 SWS; Französisch; Di, 10:00 - 12:00, P 12 Dörr, G.

Colette
Proseminar; 2 SWS; Französisch; Di, 10:00 - 12:00, P 203 Schüller, Th.

Le mythe de Narcisse dans la littérature française
Proseminar; 2 SWS; Französisch; Di, 16:00 - 18:00, P 103 Krauß, Ch.

Hauptseminare

Littératures francophones et canon français
Hauptseminar; 2 SWS; Französisch; Do, 10:00 - 12:00, P 15 Porra, V.

Romain Gary - Emile Ajar. D'un prix Goncourt à l'autre
Hauptseminar; 2 SWS; Französisch; Mi, 10:00 - 12:00, P 105 Porra, V.

Kolloquien Literaturwissenschaft

Literaturwissenschaftliches Kolloquium (für Magister- und
Staatsexamenskandidaten); Kolloquium; 2 SWS; Französisch; Di, 16:00 -
18:00, P 108 Porra, V.

Literaturwissenschaftliches Kolloquium (für Magister- und
Staatsexamenskandidaten); Kolloquium; 2 SWS; Fr, 8:00 - 10:00, P 12 Janik, D.

Sprachpraktische Übungen

Grundstudium

Aufsatzübung
Übung; 2 SWS; in 2 Parallelkursen;
Mo 08:00 - 10:00 P 12 N.N.
Di 14:00 - 16:00 P 204 Forte, C.

Cours d'expression orale (Sprechfertigkeit)
Übung; 2 SWS; Französisch; in 2 Parallelkursen;
Mo 12:00 - 14:00 SB II 03-134 N.N.
Mi 10:00 - 12:00 SB II 03-153 Dufeu, B.

Deutsch-französische Übersetzung I (mit Grammatik)
Übung; 2 SWS; Französisch; in 2 Parallelkursen;
Do 08:00 - 10:00 P 11 Forte, C.
Do 10:00 - 12:00 P 108 Dumontet, D.

Grammaire française
Übung; 2 SWS; Französisch; in 2 Parallelkursen;
Di 16:00 - 18:00 P 12 Thomaßen, H.
Do 10:00 - 12:00 P 10 Dufeu, B.

Initiation à la traduction allemand-français
Übung; 2 SWS; Französisch; in 3 Parallelkursen;
Di 16:00 - 18:00 P 13 Forte, C.
Mi 18:00 - 20:00 P 15 N.N.
Do 08:00 - 10:00 P 206 Dufeu, B.

Phonetik und Phonologie des Französischen - Praktischer Teil - in 5
Parallelkursen; Übung; 1 SWS; Französisch;

Di	09:00 - 10:00	U1-732	Dufeu, B.
Di	10:00 - 11:00	U1-732	Dufeu, B.
Di	11:00 - 12:00	U1-732	Dufeu, B.
Mi	08:00 - 09:00	U1-732	Dufeu, B.
Mi	09:00 - 10:00	U1-732	Dufeu, B.

Phonetik und Phonologie des Französischen - Theoretischer Teil
Übung; 1 SWS; Französisch; Di, 8:00 - 9:00, P 1

Dufeu, B.

Grund- und Hauptstudium

Traduction français-allemand
Übung; 2 SWS; in 2 Parallelkursen;

Mo	12:00 - 14:00	P 108	N.N.
Di	08:00 - 10:00	P 101	Dörr, G.

Hauptstudium

Deutsch-französische Übersetzung für Examenskandidaten (Magister)
Übung; 2 SWS; jede 2. Woche Fr, 8:00 - 12:00, SB II 03-134

Dufeu, B.

Deutsch-französische Übersetzung II (mit Grammatik)
Übung; 2 SWS; Französisch; in 2 Parallelkursen;

Do	14:00 - 16:00	P 108	Dumontet, D.
Do	16:00 - 18:00	P 13	Forte, C.

Fachaufsatz: Literaturwissenschaft
Übung; 2 SWS; Französisch; Mi, 10:00 - 12:00, P 109 a

Dumontet, D.

Klausurenkurs (14-tägl. im Wechsel)
Übung; 2 SWS;

jede 2. Woche Fr	08:00 - 12:00	P 108	Thomaßen, H.
jede 2. Woche Fr	08:00 - 12:00	P 108	N.N.
jede 2. Woche Fr	08:00 - 12:00	P 108	Dumontet, D.

Landeskundliche Übungen

Grundstudium

Introduction à la civilisation française (Einführung in die französische
Landeskunde); Übung; 2 SWS; Französisch; in 2 Parallelkursen;

Mi	16:00 - 18:00	P 15	N.N.
Fr	08:00 - 10:00	P 103	Dörr, G.

Hauptstudium

Les relations franco-allemandes
Übung; 2 SWS; Französisch; Di, 12:00 - 14:00, P 109 a

Dörr, G.

Fachdidaktische Übung (Grund- oder Hauptstudium)

Fachdidaktik des Französischen
Übung; 2 SWS; Mi, 8:00 - 10:00, P 203

N.N.

Italienisch

Sprachwissenschaftliche Lehrveranstaltungen

Vorlesung: Italienische Sprachwissenschaft

Syntax und Pragmatik
Vorlesung; 2 SWS; Do, 14:00 - 16:00, P 2

Wehr, B.

Proseminar einführenden Charakters

Einführung in die italienische Sprachwissenschaft
Proseminar; 2 SWS; Di, 18:00 - 20:00, P 12

Thomaßen, H.

Thematisch gebundenes Proseminar: Italienische Sprachwissenschaft (thematisch)

Lexikalische Semantik des Italienischen
Proseminar; 2 SWS; Do, 8:00 - 10:00, P 201

Thomaßen, H.

Hauptseminar

Linguistische Lektüre des „Novellino“
Hauptseminar; 2 SWS; Di, 12:00 - 14:00, P 201

Wehr, B.

Kolloquium Sprachwissenschaft

Romanistisches linguistisches Kolloquium
Kolloquium; 2 SWS; jede 2. Woche Di, 17:30 - 19:00, Bibl. B Rom. Sem.

Wehr, B.

Literaturwissenschaftliche Lehrveranstaltungen**Literarische Übung**

L'Ottocento. Gattungen, Strömungen und Autoren im 19. Jahrhundert
Übung; 2 SWS; Mi, 10:00 - 12:00, P 207

Campanile, A.

Proseminar einführenden Charakters

Einführung in die italienische Literaturwissenschaft
Proseminar; 2 SWS; Do, 10:00 - 12:00, P 12

Campanile, A.

Thematisch gebundenes Proseminar: Italienische Literaturwissenschaft (thematisch)

Leopardi und die italienische Romantik
Proseminar; 2 SWS; Mo, 10:00 - 12:00, P 107

Bosold-DasGupta, B.

Sprachpraktische Übungen**Grundstudium**

Aufsatzübung : *Avviamento alla composizione*
Übung; 2 SWS; andere Sprachen; Do, 12:00 - 14:00, SB II 03-436

Campanile, A.

Deutsch-italienische Übersetzung I (mit Grammatik)
Übung; 2 SWS; andere Sprachen; Di, 14:00 - 16:00, P 203

Campanile, A.

Italienisch I

Übung; 3 SWS; andere Sprachen; Mo, 8:00 - 10:00, P 108; Do, 8:00 - 9:00,
P 104

N.N.

Italienisch II

Übung; 3 SWS; andere Sprachen; Do, 17:00 - 18:00, P 3; Fr, 14:00 - 16:00,
P 101

N.N.

Italienisch III

Übung; 3 SWS; andere Sprachen; Mi, 8:00 - 10:00, P 207; Do, 8:00 - 9:00,
P 205

Campanile, A.

Phonetik und Phonologie des Italienischen

Übung; 1 SWS; andere Sprachen; Do, 16:00 - 17:00, P 3

N.N.

Grund- und Hauptstudium

Italienisch-deutsche Übersetzung
Übung; 2 SWS; andere Sprachen; Di, 12:00 - 14:00, P 12

N.N.

Hauptstudium

Deutsch-italienische Übersetzung II (mit Grammatik)
Übung; 2 SWS; andere Sprachen; Di, 16:00 - 18:00, P 201

Campanile, A.

Landeskundliche Übungen**Hauptstudium**

Paradigmi dell'identità italiana

Campanile, A.

Übung; 2 SWS; andere Sprachen; Mi, 16:00 - 18:00, P 102

Konversationskurse/Übungen zur Sprechfertigkeit**Grundstudium**

Konversationskurs für Anfänger

N.N.

Übung; 2 SWS; andere Sprachen; Di, 16:00 - 18:00, P 203

Übung zur Sprechfertigkeit (auf dem Niveau von Italienisch III)

Campanile, A.

Übung; 1 SWS; andere Sprachen; Do, 9:00 - 10:00, P 205

Hauptstudium

Konversationskurs für Fortgeschrittene

N.N.

Übung; 2 SWS; andere Sprachen; Mi, 14:00 - 16:00, SB II 03-144

Spanisch

Für die Teilnahme an Lehrveranstaltungen des Grundstudiums im Fach Spanisch (außer Vorlesungen) sowie für sämtliche sprachpraktischen Veranstaltungen muss bis Do. 27.10.2005 (24.00 Uhr) die Anmeldung über http://www.romanistik.uni-mainz.de/zp/form_kurs.htm erfolgen.

Sprachwissenschaftliche Lehrveranstaltungen**Vorlesung: Spanische Sprachwissenschaft**

Die Herausbildung der romanischen Schriftsprachen

Staib, B.

Vorlesung; 2 SWS; Mi, 10:00 - 12:00, P 204

Proseminar einführenden Charakters

Einführung in die spanische Sprachwissenschaft

Proseminar; 2 SWS; in 2 Parallelkursen;

Mi 10:00 - 12:00

P 11

Blaser, J.

Do 14:00 - 16:00

P 203

Scotti-Rosin, M.

Thematisch gebundenes Proseminar: Spanische Sprachwissenschaft (thematisch)

Aspekte des Sprachwandels im Spanischen

Klump, A.

Proseminar; 2 SWS; Mo, 12:00 - 14:00, P 12

Hauptseminar

Spanisch und Portugiesisch im Kontakt mit anderen Sprachen

Staib, B.

Hauptseminar; 2 SWS; Mi, 12:00 - 14:00, P 101

Wissenschaftliche Übungen

Altspanisch

Scotti-Rosin, M.

Übung; 2 SWS; Di, 10:00 - 12:00, P 7

Phonetik und Phonologie des Spanischen/Fonética y Fonología Españolas

Blaser, J.

Übung; 2 SWS; Spanisch; Di, 8:00 - 10:00, P 206

Kolloquium Sprachwissenschaft

Sprachwissenschaftliches Kolloquium (für Magister- und

Staib, B.

Staatsexamenskandidaten); Kolloquium; 2 SWS; Di, 18:00 - 20:00, P 208

Literaturwissenschaftliche Lehrveranstaltungen**Vorlesung: Spanische Literaturwissenschaft**

Roman und Geschichte - von Galdós bis zur Gegenwart

Janik, D.

Vorlesung; 2 SWS; Mi, Do, 9:00 - 10:00, P 104

Proseminar einführenden Charakters

Einführung in die hispanistische Literaturwissenschaft anhand von
Beispielen; Proseminar; 2 SWS; in 2 Parallelkursen;

Mo	10:00 - 12:00	P 203	Wiesehomeier, M.
Mi	10:00 - 12:00	P 15	Weiss de Seng, I.

Thematisch gebundenes Proseminar: Spanische Literaturwissenschaft (thematisch)

Josep Pla, El cuaderno gris
Proseminar; 2 SWS; Do, 14:00 - 16:00, P 205

Geisler, E.

Hauptseminare

Calderón de la Barca
Hauptseminar; 2 SWS; Do, 16:00 - 18:00, P 201

Geisler, E.

Die Sprache der Dichtung - Sprachen der Dichter (spanische und
spanischamerikanische Lyrik); Hauptseminar; 2 SWS; Di, 8:00 - 10:00, P 207

Janik, D.

Kolloquium Literaturwissenschaft

Literaturwissenschaftliches Kolloquium (für Magister- und
Staatsexamenskandidaten); Kolloquium; 2 SWS; Fr, 8:00 - 10:00, P 12

Janik, D.

Sprachpraktische Übungen**Grundstudium**

Aufsatzübung
Übung; 2 SWS; Spanisch; Mo, 16:00 - 18:00, P 102

Forte, C.

Deutsch-spanische Übersetzung I (mit Grammatik)

Übung; 2 SWS; Spanisch; Do, 8:00 - 10:00, P 10

Blaser, J.

Spanisch II

Übung; 3 SWS; Spanisch; in 3 Parallelkursen;

Mo	12:00 - 14:00	P 203	Lustig, W.
Do	13:00 - 14:00	P 10	
Mo	14:00 - 16:00	P 13	Weiss de Seng, I.
Do	15:00 - 16:00	P 10	
Di	10:00 - 12:00	P 13	Blaser, J.
Fr	11:00 - 12:00	P 203	

Spanisch III

Übung; 3 SWS; Spanisch;

Mo	10:00 - 12:00	SB II 03-134	Forte, C.
Do	11:00 - 12:00	Seminarraum 2 413 / 01-220	
Mo	12:00 - 14:00	P 102	Weiss de Seng, I.
Do	13:00 - 14:00	P 108	
Mo	14:00 - 16:00	P 203	Lustig, W.
Do	15:00 - 16:00	P 208	

Spanische Grammatik

Übung; 2 SWS; Spanisch; Di, 14:00 - 16:00, P 108

Lustig, W.

Übung zur Sprechfertigkeit

Übung; 2 SWS; Spanisch; Mo, 12:00 - 14:00, Seminarraum 2 413 / 01-224

Forte, C.

Grund- und Hauptstudium**Grammatik multimedial**

Übung; 2 SWS; Do, 16:00 - 18:00, U1-924

Lustig, W.

Hauptstudium**Deutsch-spanische Übersetzung II (mit Grammatik)**

Übung; 2 SWS; Spanisch; in 2 Parallelkursen;

Mo	16:00 - 18:00	P 203	Lustig, W.
Di	12:00 - 14:00	SB II 03-144	Weiss de Seng, I.

Fachaufsatz: Literatur

Weiss de Seng, I.

Übung; 2 SWS; Spanisch; Do, 10:00 - 12:00, P 7

Landeskundliche Übungen

Grundstudium

Einführung in die Landeskunde I: Spanien

Blaser, J.

Übung; 2 SWS; Spanisch; Do, 10:00 - 12:00, P 203

Portugiesisch

Sprachwissenschaftliche Lehrveranstaltungen

Vorlesung: Portugiesische Sprachwissenschaft

Die Herausbildung der romanischen Schriftsprachen

Staib, B.

Vorlesung; 2 SWS; Mi, 10:00 - 12:00, P 204

Proseminar einführenden Charakters

Einführung in die portugiesische Sprachwissenschaft

Scotti-Rosin, M.

Proseminar; 2 SWS; Do, 10:00 - 12:00, P 201

Hauptseminar

Spanisch und Portugiesisch im Kontakt mit anderen Sprachen

Staib, B.

Hauptseminar; 2 SWS; Mi, 12:00 - 14:00, P 101

Kolloquium Sprachwissenschaft

Sprachwissenschaftliches Kolloquium (für Magister- und

Staib, B.

Staatsexamenskandidaten); Kolloquium; 2 SWS; Di, 18:00 - 20:00, P 208

Literaturwissenschaftliche Lehrveranstaltungen

Vorlesung: Portugiesische Literaturwissenschaft

Brasilianische Narrativik des 20. Jahrhunderts

Geisler, E.

Vorlesung; 2 SWS; Di, 10:00 - 12:00, P 6

Kurs mit Vorlesungscharakter

(Thema wird noch bekanntgegeben)

N.N.

Kurs; 1 SWS; Mi, 8:00 - 9:00, P 13

Literarische Übung

(Thema wird noch bekanntgegeben)

N.N.

Übung; 1 SWS; Mi, 9:00 - 10:00, P 13

Proseminar einführenden Charakters

Einführung in die portugiesische Literaturwissenschaft

Silva-Brummel, M.F.

Proseminar; 2 SWS; andere Sprachen; Mo, 14:00 - 16:00, P 201

Thematisch gebundenes Proseminar: Portugiesische Literaturwissenschaft (thematisch)

Al Berto

Geisler, E.

Proseminar; 2 SWS; Di, 14:00 - 16:00, P 107

Sprachpraktische Übungen

Grundstudium

Deutsch-Portugiesische Übersetzung I (mit Grammatik)

Silva-Brummel, M.F.

Übung; 2 SWS; andere Sprachen; Mi, 12:00 - 14:00, P 105

Portugiesisch I

Silva-Brummel, M.F.

Übung; 3 SWS; andere Sprachen; Mo, 10:00 - 12:00, P 15; Mi, 10:15 - 11:00, P 107

Portugiesisch II

Silva-Brummel, M.F.

Übung; 3 SWS; andere Sprachen; Mo, 12:00 - 14:00, P 201; Mi, 11:00 - 12:00, P 107

Portugiesisch III N.N.
 Übung; 3 SWS; andere Sprachen; Mi, 15:00 - 16:00, P 110; Fr, 10:00 - 12:00, SB II 03-144

Übung zur Sprechfertigkeit (auf dem Niveau vom Sprachkurs III) N.N.
 Übung; 1 SWS; andere Sprachen; Fr, 9:00 - 10:00, P 203

Hauptstudium

Aufsatzübung N.N.
 Übung; 2 SWS; andere Sprachen; Fr, 12:00 - 14:00, P 11

Deutsch-Portugiesische Übersetzung II (mit Grammatik) Silva-Brummel, M.F.
 Übung; 2 SWS; andere Sprachen; Mi, 14:00 - 16:00, P 104

Gramática Portuguesa N.N.
 Übung; 2 SWS; andere Sprachen; Mi, 12:00 - 14:00, SB II 03-153

Slavische Philologie: Russistik/Russisch, Polonistik, Kroatistik/Serbistik, Bohemistik

Intensivkurse vor Beginn der Vorlesungszeit

Polnisch-Intensivkurs für Anfänger (Kurs B/2005, Abschnitt I) / 19. 09. Derecka-Weber, I.
 2005-21.10.2005 /Mainzer Polonicum; Sprachkurs; 25 SWS; ben. Schein;

jeden Tag, 9:00 - 14:00, P 207; vom 19.9.2005 bis zum 21.10.2005

Polnisch-Intensivkurs für Anfänger (Kurs A/2005, Abschnitt I) Mainzer Maskala, M.
 Polonicum; Sprachkurs; 25 SWS; ben. Schein; jeden Tag, 9:00 - 14:00, Raum n.V.; s.:

<http://www.uni-mainz.de/FB/Philologie-III/slavistik/polonicum.htm>

Kroatisch-Intensivkurs für Anfänger / 04.10.2005 - 21.10.2005 Palme, B.

Sprachkurs; 20 SWS; ben. Schein; (wird nur jeweils vor dem Wintersemester angeboten); jeden Tag, 9:00 - 12:30, 01-718

Russisch-Intensivkurs für Anfänger / 04.10.2005 - 21.10.2005 Ritschel, R.

Sprachkurs; 25 SWS; ben. Schein; (wird nur jeweils vor dem Wintersemester angeboten); jeden Tag, 8:30 - 12:30, P 103; vom 4.10.2005 bis zum

21.10.2005; Beginn: Dienstag, 4.10.05, 10 Uhr

Tschechisch-Intensivkurs für Anfänger / 04.10.2005 - 21.10.2005 Kriz, J.

Sprachkurs; 20 SWS; ben. Schein; (wird nur jeweils vor dem Wintersemester angeboten); jeden Tag, 9:00 - 12:30, P 208; vom 4.10.2005 bis zum

21.10.2005

Verpflichtende Veranstaltung für alle Studienanfänger

Obligatorische Einführungsveranstaltung für Studienanfänger der Slavistik Lange, U.
 mit obligatorischem Eingangstest; Informationsveranstaltung; Einzeltermin Breuer, A.Y.

am 26.10.2005, 10:00 - 12:30, P 11; nach der Veranstaltung besteht die

Möglichkeit zu individueller Studienberatung

Sprachliche Einstufungstests

Einstufungstest für Studienanfänger der Polonistik mit Matuschek, H.

Sprachvorkenntnissen; Prüfung; für Studienanfänger der Polonistik, die anderweitig erworbene Polnischkenntnisse haben (nicht für Muttersprachler mit polnischem Abitur). Nähere Auskünfte im Mainzer Polonicum (Tel.: 39 24989) und im Institut für Slavistik (Tel.: 39 22807); Einzeltermin am 26.10.2005, 14:00 - 16:00, P 203

Einstufungstest für Studienanfänger der Bohemistik mit Kriz, J.

Sprachvorkenntnissen; Prüfung; nach individueller Terminabsprache mit J. Kriz (kriz@uni-mainz.de); Zeit und Raum n.V.

Einstufungstest für Studienanfänger der Kroatistik/Serbistik mit Palme, B.

Sprachvorkenntnissen; Prüfung; nach individueller Terminabsprache mit Dr. Palme (bpalme@uni-mainz.de); Zeit und Raum n.V.

Einstufungstest für Studienanfänger der Russistik mit Sprachvorkenntnissen
Prüfung; Einzeltermin am 26.10.2005, 14:00 - 16:00, P 11 Goldt, R.

Russistik/Russisch

Intensivkurse vor Beginn der Vorlesungszeit

Russisch-Intensivkurs für Anfänger / 04.10.2005 - 21.10.2005 Ritschel, R.
Sprachkurs; 25 SWS; ben. Schein; (wird nur jeweils vor dem Wintersemester angeboten); jeden Tag, 8:30 - 12:30, P 103; vom 4.10.2005 bis zum 21.10.2005; Beginn: Dienstag, 4.10.05, 10 Uhr

Verpflichtende Veranstaltungen für alle Studienanfänger

Obligatorische Einführungsveranstaltung für Studienanfänger der Slavistik mit obligatorischem Eingangstest; Informationsveranstaltung; Einzeltermin am 26.10.2005, 10:00 - 12:30, P 11; nach der Veranstaltung besteht die Möglichkeit zu individueller Studienberatung Lange, U.
Breuer, A.Y.

Sprachliche Einstufungstests

Einstufungstest für Studienanfänger der Russistik mit Sprachvorkenntnissen
Prüfung; Einzeltermin am 26.10.2005, 14:00 - 16:00, P 11 Goldt, R.

Vorlesungen

Grundbegriffe slavistischer Linguistik Burkhardt, D.
Vorlesung; 1 SWS; für alle Slavisten (zwischenprüfungsrelevant für Russisten, Kroatisten/Serbisten, Bohemisten); Di, 18:00 - 18:45, P 106

Morphologie des Russischen Patzke, U.
Vorlesung; 2 SWS; Mo, 14:00 - 15:30, P 107

Russische Literatur der Ersten Emigration Göbler, F.
Vorlesung; 2 SWS; Mi, 12:15 - 13:45, P 3

Propädeutische Veranstaltungen

Textkompetenz Breuer, A.Y.
Übung; 2 SWS; Schein; Mi, 10:30 - 12:00, P 00-546

Proseminare

Ältere Sprachzustände des Russischen Girke, W.
Proseminar; 2 SWS; ben. Schein; Fr, 8:15 - 9:45, P 15

Cechov Lange, U.
Proseminar; 2 SWS; ben. Schein; Mi, 14:15 - 15:45, P 201

Einführung in die Literaturwissenschaft für Russisten und Kroatisten/Serbisten; Proseminar; 3 SWS; ben. Schein; Fr, 10:00 - 12:30, P 13 Göbler, F.

Lyrik und Prosa der Ersten Emigration Goldt, R.
Hauptseminar; 2 SWS; ben. Schein; Fr, 10:00 - 11:30, 01-718

Partikeln im Russischen Girke, W.
Proseminar; 2 SWS; ben. Schein; Fr, 10:15 - 11:45, P 206

Tutorien

Tutorium zum PS „Ältere Sprachzustände des Russischen“ Breuer, A.Y.
Tutorium; 2 SWS; Di, 10:15 - 11:45, P 00-546; (ab der zweiten Semesterwoche)

Hauptseminare

Lexikographie und Lexikologie Burkhardt, D.
Hauptseminar; 2 SWS; ben. Schein; Di, 12:15 - 13:45, P 6

Russische Versepiik Göbler, F.
Hauptseminar; 2 SWS; ben. Schein; Do, 16:00 - 17:45, P 106

Russische Wortbildung Girke, W.
Hauptseminar; 2 SWS; ben. Schein; Mi, 8:15 - 9:45, P 15

Kolloquien

- Kolloquium für Examenskandidaten Göbler, F.
Kolloquium; 1 SWS; Schein; Do, 10:15 - 11:00, P 00-546
- Kolloquium in russ. Sprache (Hauptstudium) Meichel, J.
Kolloquium; 3 SWS; ben. Schein; [entspricht Landeskunde (Kolloquium in russ. Sprache) für Lehramtskandidaten]; Mi, 13:15 - 14:00, P 00-546; Fr, 10:15 - 11:45, P 00-546

Übungen und sprachpraktische Veranstaltungen

- Aufsatz und Textparaphrase I Goldt, R.
Übung; 2 SWS; ben. Schein; Do, 11:00 - 12:30, P 00-546
- Aufsatz und Textparaphrase II (Klausurenkurs) Meichel, J.
Klausurenkurs; 3 SWS; ben. Schein; Mi, 13:15 - 14:00, P 00-546; Do, 13:15 - 14:45, P 00-546
- Grammatik I Breuer, A.Y.
Übung; 2 SWS; ben. Schein; Mo, 10:30 - 12:00, P 00-546
- Grammatik II Goldt, R.
Übung; 2 SWS; ben. Schein; Mo, 13:00 - 14:30, 01-718
- Intensivkurs Russisch I (Gruppe A) Ritschel, R.
Sprachpraktische Veranstaltung; 6 SWS; ben. Schein; (Fortsetzung des Intensivkurses vom Oktober 2005); Mo, Fr, 8:00 - 9:30, U1-732; Mi, 8:00 - 9:30, Seminarraum 2 413 / 01-220
- Intensivkurs Russisch II (Gruppe B) Ritschel, R.
Sprachpraktische Veranstaltung; 6 SWS; ben. Schein; (Fortsetzung des Intensivkurses vom Oktober 2005); Mo, Fr, 9:30 - 11:00, U1-732; Mi, 10:00 - 11:45, Seminarraum 2 413 / 01-220
- Konversation I Goldt, R.
Sprachpraktische Veranstaltung; 2 SWS; ben. Schein; Mi, 14:00 - 15:30, P 00-546
- Konversation II (Recht und Wirtschaft) Goldt, R.
Sprachpraktische Veranstaltung; 2 SWS; ben. Schein; (Zusatzqualifikation); Di, 15:00 - 16:30, P 00-546
- Konversation in russ. Sprache II (Literaturgeschichte) Meichel, J.
Übung; 2 SWS; ben. Schein; Di, 10:15 - 11:45, P 201
- Konversation in russ. Sprache II (Medientexte) Meichel, J.
Sprachpraktische Veranstaltung; 3 SWS; ben. Schein; Mo, 13:15 - 14:45, P 00-546; Mi, 13:15 - 14:00, P 00-546
- Landeskunde Russlands Goldt, R.
Übung; 2 SWS; ben. Schein; (zwischenprüfungsrelevant); Fr, 14:00 - 15:30, P 13
- Landeskunde Russlands Meichel, J.
Übung; 3 SWS; ben. Schein; Di, 13:15 - 14:45, P 00-546; Mi, 13:15 - 14:00, P 00-546
- Literarische Übersetzung Lange, U.
AG; 2 SWS; Schein; Mi, 16:00 - 17:30, P 00-546
- Repetitorium für Examenskandidaten Meichel, J.
Repetitorium; 2 SWS; Schein; Zeit und Ort n.V.
- Übersetzung Russisch-Deutsch II (Klausurenkurs für Examenskandidaten) Ritschel, R.
Übung; 2 SWS; ben. Schein; Do, 8:15 - 9:45, SB II 03-134
- Vladimir Solov'ev Goldt, R.
AG; 2 SWS; ben. Schein; Do, 16:30 - 18:00, P 00-546

Polonistik

Intensivkurse vor Beginn der Vorlesungszeit

Polnisch-Intensivkurs für Anfänger (Kurs B/2005, Abschnitt I)/ 19. 09.
2005-21.10.2005 /Mainzer Polonicum; Sprachkurs; 25 SWS; ben. Schein;
jeden Tag, 9:00 - 14:00, P 207; vom 19.9.2005 bis zum 21.10.2005

Derecka-Weber, I.

Verpflichtende Veranstaltungen für alle Studienanfänger

Obligatorische Einführungsveranstaltung für Studienanfänger der Slavistik
mit obligatorischem Eingangstest; Informationsveranstaltung; Einzeltermin
am 26.10.2005, 10:00 - 12:30, P 11; nach der Veranstaltung besteht die
Möglichkeit zu individueller Studienberatung

Lange, U.
Breuer, A.Y.

Sprachliche Einstufungstests

Einstufungstest für Studienanfänger der Polonistik mit
Sprachvorkenntnissen; Prüfung; für Studienanfänger der Polonistik, die
anderweitig erworbene Polnischkenntnisse haben (nicht für Muttersprachler
mit polnischem Abitur). Nähere Auskünfte im Mainzer Polonicum (Tel.: 39
24989) und im Institut für Slavistik (Tel.: 39 22807); Einzeltermin am
26.10.2005, 14:00 - 16:00, P 203

Matuschek, H.

Vorlesungen

Geschichte der polnischen Literatur: Aufklärung und Romantik
Vorlesung; 1 SWS; Mi, 14:00 - 14:45, P 10

Schultze, B.

Grundbegriffe slavistischer Linguistik

Burkhardt, D.

Vorlesung; 1 SWS; für alle Slavisten (zwischenprüfungsrelevant für
Russisten, Kroatisten/Serbisten, Bohemisten); Di, 18:00 - 18:45, P 106

Propädeutische Veranstaltungen

Textkompetenz

Übung; 2 SWS; Schein; Mi, 10:30 - 12:00, P 00-546

Breuer, A.Y.

Proseminare

Ältere Sprachzustände und Sprachwandel des Polnischen
Proseminar; 2 SWS; ben. Schein; Di, 10:30 - 12:00, Polonicum

Matuschek, H.

Einführung in die Literaturwissenschaft für Polonisten und Bohemisten
Proseminar; 2 SWS; ben. Schein; Mi, 12:00 - 13:30, P 108

Schultze, B.

Syntax des Polnischen

Proseminar; 2 SWS; ben. Schein; Mi, 12:00 - 13:30, P 6

Girke, W.

Tadeusz Różewicz: „Kartoteka „/“Kartoteka rozrzucona“

Proseminar; 2 SWS; ben. Schein; Mo, 16:00 - 17:30, SB II 03-153

Makarczyk-Schuster, E.

Hauptseminare

Mickiewicz: „Dziady III“ / Wirkung und Nachwirkung

Hauptseminar; 2 SWS; ben. Schein; Di, 12:00 - 13:30, P 107

Schultze, B.

Übungen und sprachpraktische Veranstaltungen

Aufsatzübungen

Übung; 2 SWS; ben. Schein; Do, 10:30 - 12:00, Polonicum

Matuschek, H.

Grammatik II

Übung; 2 SWS; ben. Schein; Do, 9:30 - 10:30, Polonicum

Matuschek, H.

Konversation I

Sprachpraktische Veranstaltung; 2 SWS; ben. Schein; Di, 9:00 - 10:30,
Polonicum

Matuschek, H.

Mainzer Polonicum, Abschnitt 2/Gruppe A

Sprachpraktische Veranstaltung; 4 SWS; ben. Schein; Mo, Fr, 10:00 -
11:30, Polonicum

Derecka-Weber, I.

Mainzer Polonicum, Abschnitt 2/Gruppe B Sprachpraktische Veranstaltung; 4 SWS; Mo, 14:15 - 15:45, Polonicum; Fr, 13:00 - 14:30, Polonicum	Derecka-Weber, I.
Polnische Landeskunde I Übung; 2 SWS; ben. Schein; Mo, 16:15 - 17:45, Polonicum	Derecka-Weber, I.
Übersetzung Polnisch-Deutsch Übung; 2 SWS; ben. Schein; Mi, 9:00 - 10:30, Polonicum	Matuschek, H.
Übersetzung Polnisch-Deutsch für Erasmusstudierende Übung; 2 SWS; ben. Schein; ECTS: 4; Mi, 10:30 - 12:00, Polonicum	Matuschek, H.
Übung zum Hörverständnis Übung; 2 SWS; ben. Schein; Fr, 10:00 - 11:30, Polonicum	Matuschek, H.
Theorie und Praxis des literarischen Übersetzens Übung; 2 SWS; ben. Schein; Di, 14:00 - 15:30, Polonicum	Schultze, B. Matuschek, H.
Kroatistik/Serbistik	
Intensivkurse vor Beginn der Vorlesungszeit	
Kroatisch-Intensivkurs für Anfänger / 04.10.2005 - 21.10.2005 Sprachkurs; 20 SWS; ben. Schein; (wird nur jeweils vor dem Wintersemester angeboten); jeden Tag, 9:00 - 12:30, 01-718	Palme, B.
Verpflichtende Veranstaltungen für alle Studienanfänger	
Obligatorische Einführungsveranstaltung für Studienanfänger der Slavistik mit obligatorischem Eingangstest; Informationsveranstaltung; Einzeltermin am 26.10.2005, 10:00 - 12:30, P 11; nach der Veranstaltung besteht die Möglichkeit zu individueller Studienberatung	Lange, U. Breuer, A.Y.
Sprachliche Einstufungstests	
Einstufungstest für Studienanfänger der Kroatistik/Serbistik mit Sprachvorkenntnissen; Prüfung; nach individueller Terminabsprache mit Dr. Palme (bpalme@uni-mainz.de); Zeit und Raum n.V.	Palme, B.
Vorlesungen	
Grundbegriffe slavistischer Linguistik Vorlesung; 1 SWS; für alle Slavisten (zwischenprüfungsrelevant für Russisten, Kroatisten/Serbisten, Bohemisten); Di, 18:00 - 18:45, P 106	Burkhardt, D.
Propädeutische Veranstaltungen	
Textkompetenz Übung; 2 SWS; Schein; Mi, 10:30 - 12:00, P 00-546	Breuer, A.Y.
Proseminare	
Ältere Sprachzustände des Kroatischen und Serbischen Proseminar; 2 SWS; ben. Schein; Fr, 10:15 - 11:45, Raum n.V.	Palme, B.
Einführung in die Literaturwissenschaft für Russisten und Kroatisten/Serbisten; Proseminar; 3 SWS; ben. Schein; Fr, 10:00 - 12:30, P 13	Göbler, F.
Übungen und sprachpraktische Veranstaltungen	
Deskriptive Grammatik des Kroatischen, Serbischen, Bosnischen I Übung; 2 SWS; ben. Schein; Mi, 8:30 - 10:00, 01-718	Palme, B.
Die kroatische und serbische Literatur III Übung; 2 SWS; ben. Schein; (zwischenprüfungsrelevant); Do, 10:15 - 11:45, 01-718	Palme, B.
Kroatisch für Fortgeschrittene, Stufe II Sprachpraktische Veranstaltung; 4 SWS; ben. Schein; Di, Do, 8:30 - 10:00, 01-718	Palme, B.

Kroatisch für Fortgeschrittene, Stufe IV
Sprachpraktische Veranstaltung; 3 SWS; ben. Schein; Mo, 8:30 - 11:00,
01-718 Palme, B.

Übersetzung und Textparaphrase
Übung; 2 SWS; ben. Schein; 8:30 - 10:00, 01-718 Palme, B.

Bohemistik

Intensivkurse vor Beginn der Vorlesungszeit

Tschechisch-Intensivkurs für Anfänger / 04.10.2005 - 21.10.2005 Kriz, J.
Sprachkurs; 20 SWS; ben. Schein; (wird nur jeweils vor dem Wintersemester
angeboten); jeden Tag, 9:00 - 12:30, P 208; vom 4.10.2005 bis zum
21.10.2005

Verpflichtende Veranstaltungen für alle Studienanfänger

Obligatorische Einführungsveranstaltung für Studienanfänger der Slavistik
mit obligatorischem Eingangstest; Informationsveranstaltung; Einzeltermin
am 26.10.2005, 10:00 - 12:30, P 11; nach der Veranstaltung besteht die
Möglichkeit zu individueller Studienberatung Lange, U.
Breuer, A.Y.

Sprachliche Einstufungstests

Einstufungstest für Studienanfänger der Bohemistik mit
Sprachvorkenntnissen; Prüfung; nach individueller Terminabsprache mit J.
Kriz (kriz@uni-mainz.de); Zeit und Raum n.V. Kriz, J.

Vorlesungen

Grundbegriffe slavistischer Linguistik Burkhardt, D.
Vorlesung; 1 SWS; für alle Slavisten (zwischenprüfungsrelevant für
Russisten, Kroatischen/Serbisten, Bohemisten); Di, 18:00 - 18:45, P 106

Propädeutische Veranstaltungen

Textkompetenz Breuer, A.Y.
Übung; 2 SWS; Schein; Mi, 10:30 - 12:00, P 00-546

Proseminare

Morphologie des Tschechischen: Das Verb Reuter, E.
Proseminar; 2 SWS; Zeit und Raum n.V.

Hauptseminare

Karel Capek: Die kurze Prosa, das Dramenschaffen, Essayistik Schultze, B.
Hauptseminar; 2 SWS; ben. Schein; Di, 8:30 - 10:00, Polonicum

Übungen und sprachpraktische Veranstaltungen

Konversation I N.N.
Sprachpraktische Veranstaltung; 2 SWS; Zeit und Raum n.V.

Nacherzählung und Textparaphrase I N.N.
Übung; 2 SWS; Zeit und Raum n.V.

Phonetik des Tschechischen Reuter, E.
Übung; 1 SWS; ben. Schein; Zeit und Raum n.V.

Tschechisch I Kriz, J.
Sprachpraktische Veranstaltung; 4 SWS; ben. Schein; Mo, 15:00 - 16:30, P
00-546; Mi, 9:00 - 10:30, P 00-546

Tschechisch III Kriz, J.
Sprachpraktische Veranstaltung; 2 SWS; ben. Schein; Mo, 12:00 - 13:30, SB II 03-153

Slovenisch

Sprachpraktische Veranstaltungen

Slovenisch für Anfänger, Stufe I Palme, B.
Sprachpraktische Veranstaltung; 2 SWS; ben. Schein; Di, 10:15 - 11:45, Raum n.V.

Theaterwissenschaft

Vorlesungen

Vorlesung N.N.
Vorlesung; 2 SWS; Mi, 10:00 - 12:00, P 5

Proseminare

Ästhetik des Gegenwartstheaters: Theater für Kinder und Jugendliche Schneider, W.
Proseminar; 2 SWS; ben. Schein; Do, 18:00 - 20:00, P 104

Einführung in die Aufführungsanalyse I Jackob, A.
Proseminar; 4 SWS; ben. Schein; Fr, 14:00 - 16:00, P 12; Mo, 16:00 - 18:00, P 12

Einführung in die Aufführungsanalyse II Moninger, M.
Proseminar; 4 SWS; ben. Schein; Do, 14:00 - 16:00, P 204; Di, 14:00 - 16:00, P 105

Theatergeschichte: Rezeption des japanischen Theaters in der westlichen Zugschwerdt, T.
Avantgarde; Proseminar; 2 SWS; ben. Schein; Mi, 18:00 - 20:00, P 103

Theorie und Ästhetik N.N.
Proseminar; 2 SWS; ben. Schein; Mo, 14:00 - 16:00, P 10

Theorie und Ästhetik N.N.
Proseminar; 2 SWS; ben. Schein; Mo, 18:00 - 20:00, P 103

Hauptseminare

Ästhetik des Gegenwartstheaters N.N.
Seminar; 2 SWS; ben. Schein; Di, 18:00 - 20:00, P 104

Ästhetik des Gegenwartstheaters N.N.
Seminar; 2 SWS; ben. Schein; Di, 16:00 - 18:00, P 4

Theatergeschichte N.N.
Seminar; 2 SWS; ben. Schein; Do, 10:00 - 12:00, P 104

Theorie und Ästhetik N.N.
Seminar; 2 SWS; ben. Schein; Mo, 14:00 - 16:00, P 3

Theorie und Ästhetik: Friedrich Schiller: Theater, Ästhetik, Theorie Röttger, K.
damals und heute; Seminar; 2 SWS; ben. Schein; Fr, 14:00 - 16:00, P 102

Oberseminare

Magistrandenkolloquium Röttger, K.
Oberseminar; 2 SWS; Mi, 17:00 - 18:30, 03-816

Übungen

Dramaturgische Übung: Lektüre neuester Theaterstücke Wintz, H.
Übung; 2 SWS; Schein; Mi, 14:00 - 16:00, P 203

Szenisches Projekt: Kinder- und Jugendtheater Habig, H.
Projekt; 4 SWS; Schein; Zeit und Raum n. V.; Zeit und Raum n.V.

Theatermarketing im Spannungsfeld von Kulturverantwortung und Bellgardt, M.
ökonomischer Herausforderung; Projekt; 2 SWS; Schein; Blockveranstaltung;
Mainzer Staatstheater, 25.11.-27.11.2005, Info-Veranstaltung in der 2. Semesterwoche

Fachbereich 06

- Angewandte Sprach- und Kulturwissenschaft

An der Hochschule 2, 76711 Germersheim, Tel. 07274-508-0, Fax 07274-508-35429,
E-Mail: dek_fb23@mail.fask.uni-mainz.de

Lehrkörper

Universitätsprofessorinnen/professoren

- Bardeleben**, Renate von, Univ.-Prof. Dr. Dr. h.c., Institut für Anglistik, Amerikanistik und Anglophonie; Raum 243, An der Hochschule 2, 76711 Germersheim, App. 35 243, bardeleben@mail.fask.uni-mainz.de
- Forstner**, Martin, Univ.-Prof. Dr. phil., Arbeitsbereich Arabisch / Arabistik mit Islamkunde (ÜÜ Recht Arabisch-Deutsch, Kulturwissenschaft, Sprachwissenschaft); Raum 139, An der Hochschule 2, 76726 Germersheim, App. 35 139, forstner@mail.fask.uni-mainz.de
- Gipper**, Andreas, Univ.-Prof. Dr., Abteilung für Französische und Italienische Sprache und Kultur; Raum 345, An der Hochschule 2, D-76726 Germersheim, App. 35 345, gipper@mail.fask.uni-mainz.de
- Huber**, Dieter, Univ.-Prof. Dr. phil., Arbeitsbereich Allgemeine und Angewandte Sprachwissenschaft (Allgemeine und Angewandte Sprachwissenschaft); Raum 251, Sprechstunde n. V., An der Hochschule 2, 76711 Germersheim, App. 35251, huber@usgi3.fask.uni-mainz.de
- Kelletat**, Andreas, Univ.-Prof. Dr. Dr. h. c., Arbeitsbereich Deutsch / Interkulturelle Germanistik; Raum 335, An der Hochschule 2, 76711 Germersheim, App. 35 335, kelletat@mail.fask.uni-mainz.de
- Klengel**, Susanne, Univ.-Prof. Dr. phil. habil., Abteilung für Spanische und Portugiesische Sprache und Kultur ((Spanische und portugiesische Kulturwissenschaft)); Raum 250, An der Hochschule 2, 76711 Germersheim, App. 35 250, klengel@uni-mainz.de
- Kupfer**, Peter, Univ.-Prof. Dr. phil., Arbeitsbereich Ostasiatische Sprachen und Kulturen - Chinesisch / Sinologie (Kulturwissenschaft, Sprachwissenschaft, Grammatik); Raum 371, An der Hochschule 2, 76711 Germersheim, App. 35 371, kupfer@mail.fask.uni-mainz.de
- Loenhoff**, Jens, Univ.-Prof. Dr., Arbeitsbereich Interkulturelle Kommunikation (Interkulturelle Kommunikation); Raum 326, An der Hochschule 2, 76711 Germersheim, App. 35 726
- Menzel**, Birgit, Univ.-Prof. Dr. phil., Arbeitsbereich Russisch / Slavistik; Raum 365, An der Hochschule 2, 76711 Germersheim, App. 35 365, birgit.menzel@uni-mainz.de, Tel. privat: 07250-929445, Fax privat: 07250-929446
- Müller**, Klaus Peter, Univ.-Prof. Dr., Institut für Anglistik, Amerikanistik und Anglophonie; Raum 240, An der Hochschule 2, 76726 Germersheim, App. 35240, kmueller@uni-mainz.de
- Perl**, Matthias, Univ.-Prof. Dr. phil. habil., Abteilung für Spanische und Portugiesische Sprache und Kultur (Spanische und portugiesische Sprachwissenschaft); Raum 253, An der Hochschule 2, 76711 Germersheim, App. 35 253, mperl@uni-mainz.de
- Schreiber**, Michael, Univ.-Prof. Dr., Abteilung für Französische und Italienische Sprache und Kultur; Raum 353, An der Hochschule 2, 76726 Germersheim, App. 35 353, schreiber@mail.fask.uni-mainz.de
- Stoll**, Karl-Heinz, Univ.-Prof. Dr. phil., Institut für Anglistik, Amerikanistik und Anglophonie; Raum 244, An der Hochschule 2, 76726 Germersheim, App. 35 244, khstoll@uni-mainz.de
- Worbs**, Erika, Univ.-Prof. Dr. phil., Dipl.-Dolm., Arbeitsbereich Polnisch / Slavistik; Raum 370, An der Hochschule 2, 76711 Germersheim, App. 35 370, worbs@mail.fask.uni-mainz.de

apl. Professorinnen/Professoren

- Kautz**, Ulrich, apl. Prof., Dr. phil., Arbeitsbereich Ostasiatische Sprachen und Kulturen - Chinesisch / Sinologie (ÜÜ gemeinspr. und Wirtschaft Ch-D, Dolmetschen); Raum 372, An der Hochschule 2, 76711 Germersheim, App. 35 372, kautz@mail.fask.uni-mainz.de
- Kohlmayer**, Rainer, apl. Prof., Dr. phil. habil., Arbeitsbereich Deutsch / Interkulturelle Germanistik (Vertrauensdozent für ausländische Studierende); Raum 379, An der Hochschule 2, 76711 Germersheim, App. 35 379, Kohlmayer@mail.fask.uni-mainz.de

Entpflichtete/ i. R. befindliche Professorinnen/Professoren

- Drescher**, Horst W., Univ.-Prof. Dr. (emeritiert), Institut für Anglistik, Amerikanistik und Anglophonie; Raum 224, An der Hochschule 2, Scottish Studies Centre, 76726 Germersheim, App. 35224, cech@mail.fask.uni-mainz.de
- Mayer**, Gerhard, Univ.-Prof. Dr. (emeritiert), Arbeitsbereich Deutsch / Interkulturelle Germanistik; An der Hochschule 2, 76711 Germersheim
- Pörtl**, Klaus, Univ.-Prof. Dr. (i. R.), Abteilung für Spanische und Portugiesische Sprache und Kultur; An der Hochschule 2, 76711 Germersheim, poertl@mail.fask.uni-mainz.de

Ruge, Hans, Univ.-Prof. Dr. (pensioniert), Arbeitsbereich Neugriechisch / Neogräzistik; An der Hochschule 2, 76711 Germersheim

Salnikow, Nikolai, Univ.-Prof. Dr. phil. (i.R.), Dipl.-Dolm., Institut für Slavistik; Raum 365, An der Hochschule 2, 76711 Germersheim, App. 35 363

Schunck, Peter, Univ.-Prof. Dr. (emeritiert), Abteilung für Französische und Italienische Sprache und Kultur; An der Hochschule 2, 76726 Germersheim

Juniorprofessorinnen/professoren

Ahrens, Barbara, Dr. phil., Dipl.-Dolmetscherin, Arbeitsbereich Allgemeine und Angewandte Sprachwissenschaft; Raum 252, An der Hochschule 2, 76711 Germersheim, App. 35252, bahrens@uni-mainz.de

Guder, Andreas, Dr. phil., Arbeitsbereich Ostasiatische Sprachen und Kulturen - Chinesisch / Sinologie (Sprachwissenschaft und Sprachdidaktik); An der Hochschule 2, 76726 Germersheim, App. 35 375, guder@mail.fask.uni-mainz.de

Zhdanova, Vladislava, Dr. phil., Arbeitsbereich Russisch / Slavistik; Raum 378, An der Hochschule 2, 76726 Germersheim, App. 35378, zhdanova@mail.fask.uni-mainz.de

Dozentinnen/Dozenten und Lehrkräfte für besondere Aufgaben

Aubron, Jacques, Dipl.-Übers., Arbeitsbereich Deutsch / Interkulturelle Germanistik; An der Hochschule 2, 76711 Germersheim, Tel. 07274 508 0

Wissenschaftliche Mitarbeiterinnen/Mitarbeiter

Alaoui, Mohammed, Dipl.-Übers., Arbeitsbereich Arabisch / Arabistik mit Islamkunde (Übersetzung gemeinsprachlich und Recht Deutsch-Arabisch, Sprachwiss.); Raum 143, An der Hochschule 2, 76726 Germersheim, App. 35 141, alaoui@mail.fask.uni-mainz.de

Andres, Dörte, Dr., Dipl.-Dolm., Abteilung für Französische und Italienische Sprache und Kultur; Raum 355, An der Hochschule 2, 76726 Germersheim, App. 35355

Arnold, Melanie, Dipl.-Übers., Arbeitsbereich Allgemeine und Angewandte Sprachwissenschaft; Raum 249, An der Hochschule 2, 76711 Germersheim, App. 35179, arnold@mail.fask.uni-mainz.de

Aubron, Jacques, Dipl.-Übers., Abteilung für Französische und Italienische Sprache und Kultur; Raum 356, An der Hochschule 2, 76726 Germersheim, info@aubron.de

Austermühl, Frank, Dr. phil., Institut für Anglistik, Amerikanistik und Anglophonie; Raum 137, An der Hochschule 2, 76726 Germersheim

Banzo y Sáenz de Miera, Helga, Dipl.-Übers., Abteilung für Spanische und Portugiesische Sprache und Kultur (Spanisch); Raum 120, An der Hochschule 2, 76711 Germersheim, App. 35 120, banzo@mail.fask.uni-mainz.de

Betz, Manfred, Dr. phil., Ak. Dir., Abteilung für Spanische und Portugiesische Sprache und Kultur (Sprachwissenschaft; Spanisch, Portugiesisch, Katalanisch); Raum 248, An der Hochschule 2, 76711 Germersheim, App. 35 248, betzm@uni-mainz.de

Bielawska-Ellermeier, Krystyna, Dipl.-Übers., Arbeitsbereich Polnisch / Slavistik; Raum 364, An der Hochschule 2, 76711 Germersheim, App. 35 364, bielawska@mail.fask.uni-mainz.de

Bopst, Hajo, Dr. phil., Arbeitsbereich Deutsch / Interkulturelle Germanistik; Raum 336, An der Hochschule 2, 76711 Germersheim, App. 35 336

Boyer, Andrea, Institut für Anglistik, Amerikanistik und Anglophonie; An der Hochschule 2, 76726 Germersheim, andreaboyer@yahoo.de

Brestyensky, Johann, M.A., Arbeitsbereich Deutsch / Interkulturelle Germanistik; Raum 379, An der Hochschule 2, 76711 Germersheim, App. 35 379

Buyko, Valerij, Dipl.-Ing. (UdSSR), Ak. ORat, Arbeitsbereich Russisch / Slavistik; Raum 364, An der Hochschule 2, 76726 Germersheim, App. 35 364, buyko@mail.fask.uni-mainz.de

Chabasse, Catherine, Dipl.-Dolm., Arbeitsbereich Deutsch / Interkulturelle Germanistik; Raum 336, An der Hochschule 2, 76711 Germersheim, App. 35 336

Chmielowska-Rumpel, Joanna, Dipl.-Übers., M.A., Arbeitsbereich Polnisch / Slavistik; Raum 385, An der Hochschule 2, 76726 Germersheim, App. 35 385, rumpel@uni-mainz.de

Cnyrim, Andrea, Dr., Arbeitsbereich Interkulturelle Kommunikation; Raum 336, An der Hochschule 2, 76711 Germersheim, App. 35 336, cnyrim@mail.fask.uni-mainz.de

Cnyrim, Andrea, Dr. phil., Arbeitsbereich Deutsch / Interkulturelle Germanistik; Raum 336, An der Hochschule 2, 76711 Germersheim, App. 35 336, cnyrim@mail.fask.uni-mainz.de

Davis, Alice C., BA (Hons) 1982, Institut für Anglistik, Amerikanistik und Anglophonie; An der Hochschule 2, 76726 Germersheim

Dingfelder, Maren, Dipl.-Dolmetscher, Institut für Anglistik, Amerikanistik und Anglophonie; Raum 241, An der Hochschule 2, 76726 Germersheim, App. 35241, dingfelder@mail.fask.uni-mainz.de

- Dizdar**, Dilek, M.A. (Translationswissenschaft) Diplom-Dolmetscherin, Arbeitsbereich Allgemeine und Angewandte Sprachwissenschaft; Raum 252, An der Hochschule 2, 76711 Germersheim, App. 35552, dizdar@mail.fask.uni-mainz.de
- Dominet**, Rita, Dipl.-Übers., Arbeitsbereich Niederländisch; Raum 367, An der Hochschule 2, 76711 Germersheim, App. 35 367
- Díaz Prieto**, David, Dipl.-Übers., Arbeitsbereich Deutsch / Interkulturelle Germanistik; An der Hochschule 2, 76711 Germersheim, Tel. 07274 508 0, diaz@mail.fask.uni-mainz.de
- Ellermeier**, Peter, Dipl.-Übers., Arbeitsbereich Russisch / Slavistik; Raum 364, An der Hochschule 2, 76711 Germersheim, App. 35 364, ellermeier@mail.fask.uni-mainz.de
- Endell-Steiert**, Ulrike, Dipl.-Dolm., Arbeitsbereich Russisch / Slavistik; Raum 364, An der Hochschule 2, 76711 Germersheim, App. 35 364, IS@compuserve.com
- Faria**, Rui Miguel, Dr., Abteilung für Spanische und Portugiesische Sprache und Kultur (Portugiesisch); An der Hochschule 2, 76711 Germersheim, faria@mail.uni-mainz.de
- Feihl**, Stefan, Dipl.-Übers., Abteilung für Französische und Italienische Sprache und Kultur; Raum 343, An der Hochschule 2, 76726 Germersheim, feihl@mail.fask.uni-mainz.de
- Fleischmann**, Stephanie, Abteilung für Spanische und Portugiesische Sprache und Kultur; Raum 138, stephaniefleischmann@gmx.de
- Friedrich**, Elspeth, B. A. Hons. (Interpreting and Translating), Institut für Anglistik, Amerikanistik und Anglophonie; Raum 136, An der Hochschule 2, 76726 Germersheim, Tel. 07247 7453, Dr.R.Friedrich@t-online.de
- Friese**, Ralf, Dipl.-Dolmetscher, Institut für Anglistik, Amerikanistik und Anglophonie; Raum 136, An der Hochschule 2, 76726 Germersheim, Tel. 07225 5922
- Gaubatz**, Corinna, Dipl.-Übers., Institut für Anglistik, Amerikanistik und Anglophonie; Raum 239, An der Hochschule 2, 76726 Germersheim, App. 35 539, gaubatz@mail.fask.uni-mainz.de
- Gilmozzi**, Giulio, Dr., Abteilung für Französische und Italienische Sprache und Kultur; Raum 343, An der Hochschule 2, 76726 Germersheim
- Glykioti**, Konstantina, M.A., Arbeitsbereich Neugriechisch / Neogräzistik; Raum 116, App. 35 116, glykioti@mail.fask.uni-mainz.de
- Görke**, Lothar, Dipl.-Übers., Institut für Anglistik, Amerikanistik und Anglophonie; Raum 239, An der Hochschule 2, 76726 Germersheim, App. 35239, goerke@mail.fask.uni-mainz.de
- Grau**, Carmen, Dipl.-Dolm., Abteilung für Französische und Italienische Sprache und Kultur; Raum 344, An der Hochschule 2, 76726 Germersheim, App. 35344, carmen.grau@t-online.de
- Haack**, María Cristina, Dipl.-Dolmetscher, Abteilung für Spanische und Portugiesische Sprache und Kultur (Spanisch); Raum 120, An der Hochschule 2, 76711 Germersheim, App. 35 120, haack@mail.fask.uni-mainz.de
- Hann**, Michael, M.Sc., Institut für Anglistik, Amerikanistik und Anglophonie; Raum 136, An der Hochschule 2, 76726 Germersheim, App. 35136, hann@mail.fask.uni-mainz.de
- Hassel**, Ursula, Dr. phil., Arbeitsbereich Deutsch / Interkulturelle Germanistik; Raum 336, An der Hochschule 2, 76711 Germersheim, App. 35 336, hassel@mail.fask.uni-mainz.de
- Henninge**, Richard, M.A., Institut für Anglistik, Amerikanistik und Anglophonie
- Hertel**, Alix B., Dipl.-Übers., Institut für Anglistik, Amerikanistik und Anglophonie; Raum 239, An der Hochschule 2, 76726 Germersheim, App. 35639, ahertel@uni-mainz.de
- Hirsch**, María Angeles, lic. en Ciencias Políticas, Abteilung für Spanische und Portugiesische Sprache und Kultur (Spanisch); Raum 120, An der Hochschule 2, 76711 Germersheim, App. 35 120, mahirrsch@t-online.de
- Höfle**, Waltraud, Dipl.-Dolmetscher, Institut für Anglistik, Amerikanistik und Anglophonie; Raum 136, An der Hochschule 2, 76726 Germersheim, Tel. 07221 17168, w.hoefle@t-online.de
- Hofmann**, Sascha, Dipl.-Übers., Institut für Anglistik, Amerikanistik und Anglophonie; Raum 137, An der Hochschule 2, 76726 Germersheim, App. 35137, hofmannsa@mail.fask.uni-mainz.de
- Hönig**, Sylvia, B.A., M.A., Institut für Anglistik, Amerikanistik und Anglophonie; Raum 325, An der Hochschule 2, 76726 Germersheim, App. 35325
- Iller**, Günter, Dipl.-Dolm., Ak. Rat, Abteilung für Französische und Italienische Sprache und Kultur; Raum 121, An der Hochschule 2, 76726 Germersheim, App. 35121, iller@mail.fask.uni-mainz.de
- Jacobs-Henkel**, Caroline, Dipl.-Übers., Arbeitsbereich Niederländisch; Raum 367, An der Hochschule 2, 76711 Germersheim, App. 35 367
- Jubara**, Annett, Dr. phil., Arbeitsbereich Russisch / Slavistik; Raum 385, An der Hochschule 2, 76711 Germersheim, App. 35 385, jubara@mail.fask.uni-mainz.de
- Kalpakidou**, Anastasia, Dr. phil., Arbeitsbereich Neugriechisch / Neogräzistik; Raum 116, App. 35 116, kalpakid@mail.fask.uni-mainz.de
- Kiraly**, Donald, Ph.D., Institut für Anglistik, Amerikanistik und Anglophonie; Raum 241, An der Hochschule 2, 76726 Germersheim, App. 35241, kiraly@mail.fask.uni-mainz.de

- Kobro**, Georg, Dr. phil., M.A., Arbeitsbereich Russisch / Slavistik (Staatl. gepr. Übers. und Dolm.); Raum 364, An der Hochschule 2, 76711 Germersheim, App. 35 364, kobro@mail.fask.uni-mainz.de, Tel. privat: 07274-3488, Fax privat: 08191-80291
- Kortenbruck**, Anke, Dipl.-Übers., Institut für Anglistik, Amerikanistik und Anglophonie; Raum 137, An der Hochschule 2, 76726 Germersheim, App. 35137, kortenbruck@mail.fask.uni-mainz.de
- Kropfitsch**, Lorenz, Dr. phil., Arbeitsbereich Arabisch / Arabistik mit Islamkunde (ÜÜ gemeinsprachlich und Wirtschaft Arabisch-Deutsch); Raum 143, An der Hochschule 2, 76726 Germersheim, App. 35 141
- Kupsch-Losereit**, Sigrid, Dr. phil., Ak. Dir., Abteilung für Französische und Italienische Sprache und Kultur; Raum 137, An der Hochschule 2, 76726 Germersheim, App. 35137, kupsch-l@mail.fask.uni-mainz.de
- Lenz**, Peter, Arbeitsbereich Polnisch / Slavistik; Raum 364, An der Hochschule 2, 76726 Germersheim, App. 35 364, lenz@mail.fask.uni-mainz.de
- Link**, Carmen, Dipl.-Übers., Arbeitsbereich Arabisch / Arabistik mit Islamkunde (Grundkurs, ÜÜ Arabisch-Deutsch); Raum 143, An der Hochschule 2, 76726 Germersheim, App. 35 141, link@mail.fask.uni-mainz.de
- Lonardi**, Paola, Dipl.-Übersetzerin, Dipl.-Germanistin, Konferenzdolmetscherin, Abteilung für Französische und Italienische Sprache und Kultur; Raum 343/325, An der Hochschule 2, 76726 Germersheim, lonardi@mail.fask.uni-mainz.de
- Lucht**, Sabine, M.A., Arbeitsbereich Interkulturelle Kommunikation; Raum 325, An der Hochschule 2, 76726 Germersheim, App. 35 325, lucht@mail.fask.uni-mainz.de
- Magnus**, Nicole, Dipl.-Übers., Abteilung für Spanische und Portugiesische Sprache und Kultur (Spanisch); An der Hochschule 2, 76711 Germersheim, nicole.magnus@arcor.de
- Matter-Seibel**, Sabina, PD Dr., Institut für Anglistik, Amerikanistik und Anglophonie; Raum 241, An der Hochschule 2, 76726 Germersheim, App. 35241, matter-s@mail.fask.uni-mainz.de
- Meger**, Andreas, Dipl.-Übers., Arbeitsbereich Polnisch / Slavistik; Raum 385, An der Hochschule 2, 76726 Germersheim, App. 35 385, meger-a@gmx.de
- Mikus**, Rudolf, Dr., Leiter d. Ergänzungsfächer, Wirtschaftswissenschaften; Raum 111, An der Hochschule 2, 76711 Germersheim, Tel. 07474 508 35111
- Mikus**, Rudolf, Dr. rer. pol., Dipl.-Volkswirt, Dipl.-Übers., Ak. Dir., Institut für Anglistik, Amerikanistik und Anglophonie; Raum 111, An der Hochschule 2, 76726 Germersheim, App. 35111, mikus@mail.fask.uni-mainz.de
- Müller**, Eva Katrin, Dr. phil., Abteilung für Spanische und Portugiesische Sprache und Kultur (Spanisch); Raum 120, An der Hochschule 2, 76711 Germersheim, App. 35 120, ekmueller@aol.com
- Neff**, Jacquy, Dipl. Dolm., Abteilung für Französische und Italienische Sprache und Kultur; Raum 355, An der Hochschule 2, 76726 Germersheim, App. 35355, neff@mail.fask.uni-mainz.de
- Offen**, Heinrich, Dipl.-Übers., Abteilung für Französische und Italienische Sprache und Kultur; Raum 343, An der Hochschule 2, 76726 Germersheim, offen@mail.fask.uni-mainz.de
- Pereira Nunes**, Ângela Maria, Dr. phil., Abteilung für Spanische und Portugiesische Sprache und Kultur (Portugiesisch); Raum 229, An der Hochschule 2, 76711 Germersheim, App. 35 229, nunes@mail.fask.uni-mainz.de
- Picard**, Jacques, Dr., Dipl.-Dolm., Abteilung für Französische und Italienische Sprache und Kultur; Raum 106, An der Hochschule 2, 76726 Germersheim, App. 35106, jmr.picard@wanadoo.fr
- Popp**, Klaus Jürgen, Dr. phil., M.A., Ak. Dir., Institut für Anglistik, Amerikanistik und Anglophonie; An der Hochschule 2, 76726 Germersheim, Tel. 07274 1547
- Putz-Thate**, Stefanie, Dipl.-Übers., Abteilung für Französische und Italienische Sprache und Kultur; Raum 343, An der Hochschule 2, 76726 Germersheim, putz@mail.fask.uni-mainz.de
- Pélégry**, Chantal, Dipl.-Übers., Arbeitsbereich Deutsch / Interkulturelle Germanistik; An der Hochschule 2, 76711 Germersheim, Tel. 07274 508 0
- Raatz**, Volker, Dipl.-Dolmetscher, Institut für Anglistik, Amerikanistik und Anglophonie; An der Hochschule 2, 76726 Germersheim, Tel. 0221 430 5581, vraatz@t-online.de
- Rapp**, Reinhard, Dr. rer. soc., Ak. Rat (Informationswissenschaft), Arbeitsbereich Interkulturelle Kommunikation; An der Hochschule 2, 76711 Germersheim, App. 35200, rapp@mail.fask.uni-mainz.de
- Reinart**, Sylvia, Dr. phil., Ak. Oberrätin, Abteilung für Französische und Italienische Sprache und Kultur; Raum 354, An der Hochschule 2, 76726 Germersheim, App. 35354, reinart@mail.fask.uni-mainz.de
- Rivero Salaver**, Nicolás, Dr. phil., M.A., Abteilung für Spanische und Portugiesische Sprache und Kultur (Spanisch); Raum 120, An der Hochschule 2, 76711 Germersheim, App. 35 120, weidemueller-rivero@t-online.de
- Robinson**, David J., B. Sc., Institut für Anglistik, Amerikanistik und Anglophonie; Raum 136, An der Hochschule 2, 76726 Germersheim
- Royon**, Natacha, Dipl.-Übers., Arbeitsbereich Deutsch / Interkulturelle Germanistik; Raum 336, An der Hochschule 2, 76711 Germersheim, App. 35 336

- Rüttgers**, Signe, Dipl.-Übers., Institut für Anglistik, Amerikanistik und Anglophonie; Raum 136, An der Hochschule 2, 76726 Germersheim, App. 35136, ruetters@mail.fask.uni-mainz.de
- Salnikow-Ritter**, Eva, Dr. phil., Ak.ORätin, Arbeitsbereich Russisch / Slavistik; Raum 385, An der Hochschule 2, 76711 Germersheim, App. 35 385
- Scheinhardt**, Hartwig, Dr. phil., Arbeitsbereich Arabisch / Arabistik mit Islamkunde (Studienkurs Türkische Sprache und Kultur); Raum 106, An der Hochschule 2, 76711 Germersheim, App. 35 141, scheinhardt@t-online.de; Werftstraße 6, 76726 Germersheim, Tel. 07274-7 68 40
- Schilling**, Klaus von, M.A., Arbeitsbereich Deutsch / Interkulturelle Germanistik; Raum 327, An der Hochschule 2, 76711 Germersheim, App. 35 327, schilling@mail.fask.uni-mainz.de
- Schmidt**, Klaus, Dr. phil., Institut für Anglistik, Amerikanistik und Anglophonie; Raum 241, An der Hochschule 2, 76726 Germersheim, App. 35241, schmidtk@mail.fask.uni-mainz.de
- Schreier**, Judith, Dipl.-Dolmetscher, Abteilung für Spanische und Portugiesische Sprache und Kultur (Spanisch); Raum 120, An der Hochschule 2, 76711 Germersheim, App. 35 120, schreij01@yahoo.de
- Sendero**, Bogdan, Dr. phil., Arbeitsbereich Polnisch / Slavistik; Raum 364, An der Hochschule 2, 76726 Germersheim, App. 35 364, sendero@mail.fask.uni-mainz.de
- Siever**, Holger, Dr. phil., Abteilung für Spanische und Portugiesische Sprache und Kultur (Spanisch); Raum 120, An der Hochschule 2, 76711 Germersheim, App. 35 120, HolgerSiever@gmx.de
- Straub**, Marie-Francoise, Dipl.-Übers., Arbeitsbereich Deutsch / Interkulturelle Germanistik; Raum 327, An der Hochschule 2, 76711 Germersheim, App. 35 327, straubm@mail.fask.uni-mainz.de
- Straub**, Marie-Françoise, Dipl.-Übers., Abteilung für Französische und Italienische Sprache und Kultur; Raum 327, An der Hochschule 2, 76726 Germersheim, App. 35327, straubm@mail.fask.uni-mainz.de
- Tonard**, Jean-François, Dr. phil., Abteilung für Französische und Italienische Sprache und Kultur; Raum 356, An der Hochschule 2, 76726 Germersheim, App. 35356, tonard@mail.fask.uni-mainz.de
- Türk**, Claudia, Dipl.-Übers., Institut für Anglistik, Amerikanistik und Anglophonie; Raum 241 (Sprstd. Di. 9-11), An der Hochschule 2, 76726 Germersheim, App. 35 241, tuerk@mail.fask.uni-mainz.de
- Turner**, James A., Dr. phil., Institut für Anglistik, Amerikanistik und Anglophonie; Raum 239, An der Hochschule 2, 76726 Germersheim, Tel. 02682 67113, turner@turner.bn.uunet.de
- Völkel**, Hermann, Dr. phil., Ak. Rat, Institut für Anglistik, Amerikanistik und Anglophonie; An der Hochschule, 76726 Germersheim
- Walker**, Ronald, BA, M.Sc., Institut für Anglistik, Amerikanistik und Anglophonie; Raum 242, An der Hochschule 2, 76726 Germersheim, App. 35242
- Warth**, Dora, Dipl.-Übers., Computeranlagen für Forschung und Lehre (CAFL), warth@mail.fask.uni-mainz.de
- Westenfelder**, Johannes, Dr. phil., Arbeitsbereich Deutsch / Interkulturelle Germanistik; Raum 336, An der Hochschule 2, 76711 Germersheim, App. 35 336
- Wodtke**, Angela, Dipl.-Übers., Abteilung für Spanische und Portugiesische Sprache und Kultur (Portugiesisch); Raum 229, An der Hochschule 2, 76711 Germersheim, App. 35 229, wodtke@mail.fask.uni-mainz.de
- Zeppernick**, Maria Mercedes, Dipl.-Dolmetscher, M.A., Abteilung für Spanische und Portugiesische Sprache und Kultur (Spanisch); Raum 120, An der Hochschule 2, 76711 Germersheim, App. 35 120, zeppernick@mail.fask.uni-mainz.de
- Zhang**, Zhenhuan, Dr. phil., Arbeitsbereich Ostasiatische Sprachen und Kulturen - Chinesisch / Sinologie (Grundkurs, ÜÜ Technik); Raum 372, An der Hochschule 2, 76711 Germersheim, App. 35 372, zhang@mail.fask.uni-mainz.de

Lehrbeauftragte

- Accorinti**, Carlo, Arbeitsbereich Allgemeine und Angewandte Sprachwissenschaft; An der Hochschule 2, 76711 Germersheim
- Beyerlein-Buchner**, Christoph, Dr. med., Chefarzt, Medizin; An der Hochschule 2, 76711 Germersheim, Tel. 07274 504271, c.beyerlein-buchner@asklepios.com
- Bornträger**, Ekkehard Wolfgang, Dr., Arbeitsbereich Neugriechisch / Neogräzistik; Raum 113, An der Hochschule 2, 76711 Germersheim, App. 35113, borntraeger@uni-mainz.de
- Chaumien-Wetterauer**, Giselle, Dipl.-Übers., Abteilung für Französische und Italienische Sprache und Kultur; An der Hochschule 2, 76726 Germersheim
- Gendrika**, Irina, Dipl.-Übers., Konferenzdolmetscherin, Arbeitsbereich Russisch / Slavistik; An der Hochschule 2, 76711 Germersheim, gendrika@mail.fask.uni-mainz.de
- Gresser**, Edmond, Maître, Abteilung für Französische und Italienische Sprache und Kultur; An der Hochschule 2, 76726 Germersheim
- Guebane**, Felicien, Dipl.-Übers., Arbeitsbereich Deutsch / Interkulturelle Germanistik; An der Hochschule 2, 76711 Germersheim, Tel. 07274 508 0

- Hagemann**, Susanne, Institut für Anglistik, Amerikanistik und Anglophonie; Raum 242, An der Hochschule 2, 76726 Gernersheim, shgmn@web.de
- Hähnel**, Klaus, Fil.Mag. (Stockholm), Arbeitsbereich Russisch / Slavistik; privat: August-Keiler-Str. 35, 76726 Gernersheim, privat: 07274 6645
- Heffel - Boussaa**, Irene, Arbeitsbereich Deutsch / Interkulturelle Germanistik; An der Hochschule 2, 76711 Gernersheim, App. 35 336
- Janaszek**, Izabela, M.A., Arbeitsbereich Polnisch / Slavistik; An der Hochschule 2, 76726 Gernersheim, ijanaszek@europarl.eu.int
- Jansen-Jöhnk**, Carola, Dr. phil., Institut für Anglistik, Amerikanistik und Anglophonie; An der Hochschule 2, 76726 Gernersheim
- Kern**, Winfried, Arbeitsbereich Deutsch / Interkulturelle Germanistik; Raum 118, An der Hochschule 2, 76711 Gernersheim, App. 35 118
- Klaiber**, Evita Luise, Dipl.-Übers., Abteilung für Französische und Italienische Sprache und Kultur; An der Hochschule 2, 76726 Gernersheim, Evita.Klaiber@t-online.de
- Kraus**, Simone, Dipl.-Übers., Institut für Anglistik, Amerikanistik und Anglophonie; An der Hochschule, 76726 Gernersheim, krauss@mail.fask.uni-mainz.de
- Lahmar**, Hatem, Dipl.-Übers., Arbeitsbereich Arabisch / Arabistik mit Islamkunde; Raum 143, An der Hochschule 2, 76711 Gernersheim, App. 35 141, plaggemeier@mail.fask.uni-mainz.de
- Lahmar**, Hatem, Dipl.-Übers., Arbeitsbereich Deutsch / Interkulturelle Germanistik; An der Hochschule 2, 76711 Gernersheim
- Linsenmeier**, Katia, Dipl.-Übers., Arbeitsbereich Deutsch / Interkulturelle Germanistik; Raum 336, An der Hochschule 2, 76711 Gernersheim, App. 35 336
- Nelles**, Simone, Dipl.-Übers., Institut für Anglistik, Amerikanistik und Anglophonie (Kanadistik/Amerikanistik); Raum 241, An der Hochschule 2, 76726 Gernersheim, App. 35241, snelles@gernersheim.de
- Nijenhuis**, Katerina, Arbeitsbereich Niederländisch; Raum 323, An der Hochschule 2, 76726 Gernersheim, App. 35 324 (323)
- Ostapkowicz**, Karolina, Dipl.-Übers., Arbeitsbereich Polnisch / Slavistik; An der Hochschule 2, 76726 Gernersheim, k.ostapkowicz@gmx.de
- Panella**, Alexandra, Dipl.-Übers., Abteilung für Französische und Italienische Sprache und Kultur; Raum 343, An der Hochschule 2, 76726 Gernersheim
- Parada**, Jacqueline, Arbeitsbereich Allgemeine und Angewandte Sprachwissenschaft; An der Hochschule 2, 76711 Gernersheim, parada2000@aol.com
- Parkin**, Christina, Dipl.-Dolmetscher, Abteilung für Französische und Italienische Sprache und Kultur; An der Hochschule 2, 76726 Gernersheim, ian.christina@t-online.de
- Plack**, Iris, Dr., Dipl.-Übers., Abteilung für Französische und Italienische Sprache und Kultur; An der Hochschule 2, 76726 Gernersheim, irisplack@surfeu.de
- Rimbach**, Richard, Arbeitsbereich Allgemeine und Angewandte Sprachwissenschaft; An der Hochschule 2, 76711 Gernersheim
- Schäfer**, Bernhard, Dipl.-Übers., Dipl.-Ing. (FH), Institut für Anglistik, Amerikanistik und Anglophonie; Raum 241, An der Hochschule 2, 76726 Gernersheim, Tel. 06221 892288, bschaefer1@freenet.de
- Schmitt**, Helmut, Institut für Anglistik, Amerikanistik und Anglophonie; An der Hochschule 2, 76726 Gernersheim
- Seubert**, Sabine, Dipl.-Dolm., Abteilung für Französische und Italienische Sprache und Kultur; An der Hochschule 2, 76726 Gernersheim, sabine.seubert@t-online.de
- Soboleva**, Olga, Dipl.-Übers., Arbeitsbereich Deutsch / Interkulturelle Germanistik; Raum 336, An der Hochschule 2, 76711 Gernersheim, App. 35 336
- Torka**, Rainer, Dipl.-Ing., Studiendirektor, Technik; Raum 111, An der Hochschule 2, 76726 Gernersheim, App. 35111
- Towns-Eger**, Colleen, Institut für Anglistik, Amerikanistik und Anglophonie; Raum 241, An der Hochschule 2, 76726 Gernersheim
- Trabert**, Michael, Dr., Institut für Anglistik, Amerikanistik und Anglophonie; Raum 241, An der Hochschule 2, 76726 Gernersheim, App. 35241
- Tunovic**, Elvira, Dipl.-Übers., Institut für Anglistik, Amerikanistik und Anglophonie; Raum 241, An der Hochschule 2, 76726 Gernersheim, App. 35 241, lehn@mail.fask.uni-mainz.de
- Unverdorben**, Eva, Dipl.-Dolmetscher, Institut für Anglistik, Amerikanistik und Anglophonie; An der Hochschule 2, 76726 Gernersheim
- Wirth**, Gernot, Dr., Akad. Oberrat, Ergänzungsfächer; Raum 111, An der Hochschule 2, 76711 Gernersheim, Tel. 0621 1811315, gwirth@jura.uni-mannheim.de

Wissenschaftliche Einrichtungen und Betriebseinheiten

Dekanat

Dekan: Univ.-Prof. Dr. phil. Huber, Dieter, App. 35251

Prodekan: Univ.-Prof. Dr. Dr. h. c. Kelletat, Andreas, App. 35 335

Dekanat: Jester-Ickas, Martina, App. 35105; Wagner, Gerda, App. 35405

Verwaltung

An der Hochschule 2, 76711 Germersheim

Verwaltungsleiter: Schäfer, Siegfried, Verwaltungsleiter, App. 35110

Verwaltung: Groß, Felizitas, App. 35512; Müller, Gerda, App. 35112 35512; Schall, Regina, App. 35112

Öffentlichkeitsarbeit: Dipl.-Übers. Görke, Lothar, App. 35239

Behindertenbeauftragter: Dr. Gilmozzi, Giulio, App. 35343

Prüfungsamt

Leiter: Iller, Günter, Dipl.-Dolm., Ak. Rat, App. 35121

Sekretariat: Czerni, Ursula, Verwaltungsangestellte, App. 35 121; Götz, Sylvia, Verwaltungsangestellte, App. 35 121; Großhans, Veronika, Verwaltungsangestellte, App. 35 521; Verwaltungsangestellte Vogler, Roswitha, App. 35 521

Studienfachberatung

Vertrauensdozent für ausländische Studierende

Vertrauensdozent: Dr. phil. Bopst, Hajo, Raum 336, An der Hochschule 2, 76711 Germersheim, App. 35 336

Akademisches Auslandsamt

Amt für Ausbildungsförderung

Psychosoziale Beratung

Psychosoziale Beratung: Pädagogin M.A. Ziebler, Anja, Tel. 06347 607906

Studierendensekretariat

Leiterin: Hüttenberger, Angelika, App. 35101

Sekretariat: Jäger, Fatma, Verwaltungsangestellte, App. 35513; Matuschek, Johanna, Verwaltungsangestellte, App. 35103; Müller, Beatrix, Verwaltungsangestellte, App. 35503

Institut für Allgemeine Sprach- und Kulturwissenschaft mit dem Arbeitsbereich Neugriechisch

An der Hochschule 2, 76711 Germersheim, Tel. 07274-508-35249, Fax 07274-508-35449

Arbeitsbereich Allgemeine und Angewandte Sprachwissenschaft (Prof. Huber)

An der Hochschule 2, 76711 Germersheim, Tel. 07274-508-35251, Fax 07274-508-35449,

E-Mail: wismeth@mail.fask.uni-mainz.de

Sekretariat: Wismeth, Johanna, Raum 249, App. 35249

Öffnungszeiten: Mo, Di, Do 7.30 - 12.00, Mi 7.30 - 13.00

Universitätsprofessorinnen/-professoren: Univ.-Prof. Dr. phil. Huber, Dieter, App. 35251

Juniorprofessor: Dr. phil. Ahrens, Barbara, Dipl.-Dolmetscherin, App. 35252

Wiss. Mitarbeiterinnen/Mitarbeiter: Dipl.-Übers. Arnold, Melanie, App. 35179; Dizdar, Dilek, M.A. (Translationswissenschaft) Diplom-Dolmetscherin, App. 35552; Dipl.-Übers. Warth, Dora

Lehrbeauftragte: Accorinti, Carlo; Parada, Jacqueline; Rimbach, Richard

Arbeitsbereich Neugriechisch / Neogräzistik

An der Hochschule 2, 76711 Germersheim, Tel. 07274-508 35 115, Fax 07274-508 35 413,

E-Mail: winter@mail.fask.uni-mainz.de

Sekretariat: Winter, Ilona, Raum 115, App. 35 115

Öffnungszeiten: Di, Mi, Do 8-12

Wiss. Mitarbeiterinnen/Mitarbeiter: Dr. Bornträger, Ekkehard Wolfgang, Raum 113,

An der Hochschule 2, 76711 Germersheim, App. 35113; Glykioti, Konstantina, M.A., Raum 116,

App. 35 116; Dr. phil. Kalpakidou, Anastasia, Raum 116, App. 35 116

Wissenschaftliche Hilfskraft: Dipl.-Übers. Kinne, Doris, App. 35 115

Institut für Interkulturelle Kommunikation

An der Hochschule 2, 76711 Germersheim

Arbeitsbereich Arabisch / Arabistik mit Islamkunde (Prof. Forstner)

An der Hochschule 2, 76711 Germersheim, Tel. 07274-508 35 141, Fax 07274-508 35 437,

E-Mail: plaggemeier@mail.fask.uni-mainz.de

Geschäftszimmer: C. Plaggemeier (mailto:plaggemeier@mail.fask.uni-mainz.de) ; Öffnungszeiten: Mo, Di, Mi, Fr 9-12, Do 13-15

Bedienstete der Universität

Universitätsprofessorinnen/-professoren: Univ.-Prof. Dr. phil. Forstner, Martin, App. 35 139

Wiss. Mitarbeiterinnen/Mitarbeiter: Dipl.-Übers. Alaoui, Mohammed, App. 35 141;

Dr. phil. Kropfisch, Lorenz, App. 35 141; Dipl.-Übers. Link, Carmen, App. 35 141; Dr. phil. Scheinhardt, Hartwig, App. 35 141

Lehrbeauftragte: Dipl.-Übers. Lahmar, Hatem, App. 35 141

Arbeitsbereich Deutsch / Interkulturelle Germanistik (Prof. Kelletat)

An der Hochschule 2, 76711 Germersheim, Tel. 07274-508 35 322

Geschäftszimmer: App. 35 534

Universitätsprofessorinnen/-professoren: Univ.-Prof. Dr. Dr. h. c. Kelletat, Andreas, App. 35 335

apl. Professorinnen/Professoren: apl. Prof. Kohlmayer, Rainer, Dr. phil. habil., App. 35 379

Wiss. Mitarbeiterinnen/Mitarbeiter: Aubron, Jacques, Dipl.-Übers.; Dipl.-Übers. Aubron, Jacques, Tel. 07274 508 0; Dr. phil. Bopst, Hajo, App. 35 336; Brestyensky, Johann, M.A., App. 35 379;

Dipl.-Dolm. Chabasse, Catherine, App. 35 336; Dr. phil. Cnyrim, Andrea, App. 35 336; Dipl.-Übers. Díaz

Prieto, David, Tel. 07274 508 0; Dr. phil. Hassel, Ursula, App. 35 336; Dipl.-Übers. Pélégry, Chantal,

Tel. 07274 508 0; Dipl.-Übers. Royon, Natacha, App. 35 336; Schilling, Klaus von, M.A., App. 35 327;

Dipl.-Übers. Straub, Marie-Francoise, App. 35 327; Dr. phil. Westenfelder, Johannes, App. 35 336

Wiss. Mitarbeiterinnen/Mitarbeiter (Niederländisch): Dipl.-Übers. Dominet, Rita, App. 35 367;

Dipl.-Übers. Jacobs-Henkel, Caroline, App. 35 367

Nichtwiss. Mitarbeiterinnen/Mitarbeiter: App. 35 534; App. 35 336; App. 35 336

Nichtbed. Lehrkräfte und Lehrbeauftragte

Lehrbeauftragte: Dipl.-Übers. Guebane, Felicien, Tel. 07274 508 0; Kern, Winfried, App. 35 118;

Dipl.-Übers. Royon, Natacha, App. 35 336

Lehrbeauftragte (Niederländisch): App. 35 367

Arbeitsbereich Niederländisch (N.N.)

An der Hochschule 2, 76711 Germersheim, Tel. 07274-508 35 322

Bedienstete der Universität

Wiss. Assistentinnen/Assistenten: Dipl.-Übers. Dominet, Rita, App. 35 367;

Dipl.-Übers. Jacobs-Henkel, Caroline, App. 35 367

Nichtbed. Lehrkräfte und Lehrbeauftragte

Lehrbeauftragte: App. 35 367

Arbeitsbereich Ostasiatische Sprachen und Kulturen - Chinesisch / Sinologie (Prof. Kupfer)

An der Hochschule 2, 76711 Germersheim, Tel. 07274-508 35 374, Fax 07274-508 35 474,

E-Mail: plaggemeier@mail.fask.uni-mainz.de

Geschäftszimmer: Plaggemeier, Christine, Raum 374, App. 35 374

Öffnungszeiten: Mo, Mi 13-15, Do 8.30-12

Bedienstete der Universität

Universitätsprofessorinnen/-professoren: Univ.-Prof. Dr. phil. Kupfer, Peter, App. 35 371

Juniorprofessorinnen/professoren: Dr. phil. Guder, Andreas, App. 35 375

Wiss. Mitarbeiterinnen/Mitarbeiter: apl. Prof. Kautz, Ulrich, Dr. phil., App. 35 372; Dr. phil. Zhang, Zhenhuan, App. 35 372

Arbeitsbereich Interkulturelle Kommunikation (Prof. Dr. Jens Loenhoff)

An der Hochschule 2, 76711 Germersheim, Tel. 07274-508-35726, Fax 07274-508-35426,

E-Mail: loenhoff@mail.fask.uni-mainz.de

Bedienstete der Universität

Universitätsprofessorinnen/-professoren: Univ.-Prof. Dr. Loenhoff, Jens, App. 35 726

Wiss. Assistentinnen/Assistenten: Dr. Cnyrim, Andrea, App. 35 336; Lucht, Sabine, M.A., App. 35 325

Wiss. Mitarbeiterinnen/Mitarbeiter: Dr. phil. Cnyrim, Andrea, App. 35 336; Dr. rer. soc. Rapp, Reinhard, Ak. Rat (Informationswissenschaft), App. 35200

Institut für Anglistik, Amerikanistik und Anglophonie

An der Hochschule 2, 76711 Germersheim, Tel. 07274-508 35 547/531, Fax 07274-508 35 447

Sekretariat: Butz, Elke, App. 35 247; Cech, Heide, App. 35 547; Nordmann, Brigitte, App. 35 531

Öffnungszeiten: Mo Mi Do 9 - 11.00 Uhr, Di 9 - 12.00 Uhr

Universitätsprofessorinnen/-professoren: Univ.-Prof. Dr. Dr. h.c. Bardeleben, Renate von, App. 35 243; Univ.-Prof. Dr. (emeritiert) Drescher, Horst W., App. 35224; Univ.-Prof. Dr. Müller, Klaus Peter, App. 35240; Univ.-Prof. Dr. phil. Stoll, Karl-Heinz, App. 35 244

Wiss. Mitarbeiterinnen/Mitarbeiter: Boyer, Andrea; Davis, Alice C., BA (Hons) 1982; Dipl.-Dolmetscher Dingfelder, Maren, App. 35241; Friedrich, Elspeth, B. A. Hons. (Interpreting and Translating), Tel. 07247 7453; Dipl.-Übers. Gaubatz, Corinna, App. 35 539; Dipl.-Übers. Görke, Lothar, App. 35239; Hann, Michael, M.Sc., App. 35136; Henninge, Richard, M.A.; Dipl.-Übers. Hertel, Alix B., App. 35639; Dipl.-Dolmetscher Höfle, Waltraud, Tel. 07221 17168; Dipl.-Übers. Hofmann, Sascha, App. 35137; Hönig, Sylvia, B.A., M.A., App. 35325; Kiraly, Donald, Ph.D., App. 35241; PD Dr. Matter-Seibel, Sabina, App. 35241; Dr. phil., M.A. Popp, Klaus Jürgen, Ak. Dir., Tel. 07274 1547; Dipl.-Dolmetscher Raatz, Volker, Tel. 0221 430 5581; B. Sc. Robinson, David J.; Dipl.-Übers. Russell, Laura, App. 35 241; Dr. phil. Schmidt, Klaus, App. 35241; Dipl.-Übers. Türk, Claudia, App. 35 241; Dr. phil. Turner, James A., Tel. 02682 67113; Dr. phil. Völkel, Hermann, Ak. Rat; Walker, Ronald, BA, M.Sc., App. 35242

bereichsübergreifend: Dr. phil. Austermühl, Frank; Dipl.-Übers. Kortenbruck, Anke, App. 35137; Dr. rer. pol., Dipl.-Volkswirt, Dipl.-Übers. Mikus, Rudolf, Ak. Dir., App. 35111

Lehrbeauftragte: Dr. phil. Jansen-Jöhnk, Carola; Dipl.-Übers. Nelles, Simone, App. 35241; Dipl.-Übers., Dipl.-Ing. (FH) Schäfer, Bernhard, Tel. 06221 892288; Schmitt, Helmut; Towns-Eger, Colleen; Dr. Trabert, Michael, App. 35241; Dipl.-Übers. Tunovic, Elvira, App. 35 241

Arbeitsbereich Englische Sprache und Kultur mit Schwerpunkt Amerikanistik (Prof. von Bardeleben)

An der Hochschule 2, 76711 Germersheim, Tel. 07274-508-35-241, Fax 07274-508-35-447

Universitätsprofessorinnen/-professoren: Univ.-Prof. Dr. Dr. h.c. Bardeleben, Renate von, App. 35 243

Sekretariat: Nordmann, Brigitte, Raum 247, App. 35 531

Öffnungszeiten: Mo,Mi,Do 9-11 Uhr, Di 9-12 Uhr

Wiss. Mitarbeiterinnen/Mitarbeiter: Dipl.-Übers. Gaubatz, Corinna, App. 35 539; Henninge, Richard, M.A.; Kiraly, Donald, Ph.D., App. 35241; Dipl.-Dolmetscher Dingfelder, Maren, App. 35241; PD Dr. Matter-Seibel, Sabina, App. 35241; Dr. phil., M.A. Popp, Klaus Jürgen, Ak. Dir., Tel. 07274 1547; Dipl.-Dolmetscher Raatz, Volker, Tel. 0221 430 5581; Dipl.-Übers. Russell, Laura, App. 35 241; Dr. phil. Schmidt, Klaus, App. 35241; Dipl.-Übers. Türk, Claudia, App. 35 241; Dr. phil. Turner, James A., Tel. 02682 67113

Bibliotheks- und Austauschbeauftragte: Türk, Claudia, App. 35 241

Lehrbeauftragte: Dipl.-Übers. Nelles, Simone, App. 35241; Dipl.-Übers., Dipl.-Ing. (FH) Schäfer, Bernhard, Tel. 06221 892288; Towns-Eger, Colleen; Dr. Trabert, Michael, App. 35241; Dipl.-Übers. Tunovic, Elvira, App. 35 241

Arbeitsbereich Englische Sprache und Kultur mit Schwerpunkt Anglistik (Prof. Müller)

Universitätsprofessorinnen/-professoren: Univ.-Prof. Dr. Müller, Klaus Peter, App. 35240

Sekretariat: Cech, Heide, Raum 247, App. 35 547

Öffnungszeiten: Mo,Mi,Do 9-11 Uhr, Di 9-12 Uhr

Wiss. Mitarbeiterinnen/Mitarbeiter: Davis, Alice C., BA (Hons) 1982; Friedrich, Elspeth, B. A. Hons. (Interpreting and Translating), Tel. 07247 7453; Dipl.-Übers. Görke, Lothar, App. 35239; Hann, Michael, M.Sc., App. 35136; Dipl.-Dolmetscher Höfle, Waltraud, Tel. 07221 17168; B. Sc. Robinson, David J.; Dr. phil. Völkel, Hermann, Ak. Rat; Walker, Ronald, BA, M.Sc., App. 35242

Bibliotheks- und Austauschbeauftragte: Dipl.-Übers. Görke, Lothar, App. 35239; Dr. phil. Völkel, Hermann, Ak. Rat

Lehrbeauftragte: Dr. phil. Jansen-Jöhnk, Carola

Arbeitsbereich Englische Sprache und Kultur mit Schwerpunkt Anglophonie (Prof. Stoll)

Universitätsprofessorinnen/-professoren: Univ.-Prof. Dr. phil. Stoll, Karl-Heinz, App. 35 244

Sekretariat: Butz, Elke, Raum 247, App. 35 247

Öffnungszeiten: Mo,Mi,Do 9-11 Uhr, Di 9-12 Uhr

Wiss. Mitarbeiterinnen/Mitarbeiter: Dipl.-Übers. Hertel, Alix B., App. 35639; Hönig, Sylvia, B.A., M.A., App. 35325; Dipl.-Übers. Rüttgers, Signe, App. 35136

Lehrbeauftragte: Schmitt, Helmut

Scottish Studies Centre (Prof. em. Drescher)

FASK Raum 224

Universitätsprofessorinnen/-professoren: Univ.-Prof. Dr. (emeritiert) Drescher, Horst W., App. 35224

Sekretariat: Cech, Heide, Raum 247, App. 35 547

Öffnungszeiten Scottish Studies Centre: Bei Bedarf bei Herrn Görke (R 239) melden

Wiss. Mitarbeiterinnen/Mitarbeiter: Dipl.-Übers. Görke, Lothar, App. 35239

Institut für Romanistik

An der Hochschule 2, 76711 Germersheim

Abteilung für Französische und Italienische Sprache und Kultur

An der Hochschule 2, 76711 Germersheim, Tel. 07274-508 35 342, Fax 07274-508 35 442,

E-Mail: butz@mail.fask.uni-mainz.de

Universitätsprofessorinnen/-professoren: Univ.-Prof. Dr. Gipper, Andreas, App. 35 345;

Univ.-Prof. Dr. Schreiber, Michael, App. 35 353

Sekretariat: Butz, Elke, Raum 342, App. 35 342; Ziehl, Marlies, Raum 342, App. 35 342

Öffnungszeiten: Mo-Fr 9-11, Di-Do 13-15 Uhr

Wiss. MitarbeiterInnen (Französisch): Dr. Andres, Dörte, Dipl.-Dolm., App. 35355; Aubron, Jacques, Dipl.-Übers.; Iller, Günter, Dipl.-Dolm., Ak. Rat, App. 35121; Dr. phil. Kupsch-Losereit, Sigrid, Ak. Dir., App. 35137; Neff, Jacquy, Dipl. Dolm., App. 35355; Dr. Picard, Jacques, Dipl.-Dolm., App. 35106; Dr. phil. Reinart, Sylvia, Ak. Oberrätin, App. 35354; Straub, Marie-Françoise, Dipl.-Übers., App. 35327; Dr. phil. Tonard, Jean-François, App. 35356

Wiss. MitarbeiterInnen (Italienisch): Dipl.-Übers. Feihl, Stefan; Dr. Gilmozzi, Giulio; Dipl.-Dolm. Grau, Carmen, App. 35344; Dipl.-Übers. Offen, Heinrich; Dipl.-Übers. Putz-Thate, Stefanie

Lehrbeauftragte (Französisch): Chaumien-Wetterauer, Giselle, Dipl.-Übers.; Gresser, Edmond, Maître; Dipl.-Dolmetscher Parkin, Christina; Dr. Plack, Iris, Dipl.-Übers.; Seubert, Sabine, Dipl.-Dolm.

Lehrbeauftragte (Italienisch): Dipl.-Übers. Klaiber, Evita Luise;
Dipl.-Übersetzerin, Dipl.-Germanistin, Konferenzdolmetscherin Lonardi, Paola; Dipl.-Übers. Panella, Alexandra

Abteilung für Spanische und Portugiesische Sprache und Kultur

An der Hochschule 2, 76711 Gernersheim, Tel. 07274-508 35 144, Fax 07274-508 35 444,
E-Mail: iberoromanistik@uni-mainz.de

Sekretariat: Lambrecht, Gudrun, App. 35 544; Weller, Marion, App. 35 144

Öffnungszeiten: 9.00 - 12.00 Uhr / Raum 144

Bedienstete der Universität

Universitätsprofessorinnen/-professoren: Univ.-Prof. Dr. phil. habil. Klengel, Susanne, App. 35 250;
Univ.-Prof. Dr. phil. habil. Perl, Matthias, App. 35 253; Univ.-Prof. Dr. (i. R.) Pörtl, Klaus

Wissenschaftliche MitarbeiterInnen (Spanisch): Dipl.-Übers. Banzo y Sáenz de Miera, Helga,
App. 35 120; Dr. phil. Betz, Manfred, Ak. Dir., App. 35 248; Fleischmann, Stephanie;
Dipl.-Dolmetscher Haack, María Cristina, App. 35 120; lic. en Ciencias Políticas Hirsch, María Angeles,
App. 35 120; Dipl.-Übers. Magnus, Nicole; Dr. phil. Müller, Eva Katrin, App. 35 120; Dr. phil. Rivero Salaver,
Nicolás, M.A., App. 35 120; Dipl.-Dolmetscher Schreier, Judith, App. 35 120; Dr. phil. Siever, Holger,
App. 35 120; Dipl.-Dolmetscher Zeppernick, María Mercedes, M.A., App. 35 120

Wissenschaftliche MitarbeiterInnen (Portugiesisch): Dr. phil. Betz, Manfred, Ak. Dir., App. 35 248;
Dr. Faria, Rui Miguel; Dr. phil. Pereira Nunes, Ângela Maria, App. 35 229; Dipl.-Übers. Wodtke, Angela,
App. 35 229

Centro de Estudios Latinoamericanos (CELA)

Centro de Estudios Latinoamericanos (CELA)

An der Hochschule 2, 76711 Gernersheim, Tel. 07274-508 35 144, Fax 07274-508 35 444,
E-Mail: iberoromanistik@uni-mainz.de

Öffnungszeiten: CELA (<http://www.fask.uni-mainz.de/inst/cela/cela.html>)

Di 10.00 - 11.00 Uhr, Do 12.15 - 13.15 Uhr, Raum 224

Institut für Slavistik

An der Hochschule 2, 76711 Gernersheim, Tel. 07274-508 35 363, Fax 07274-508 35 463,
E-Mail: kiefer@mail.fask.uni-mainz.de

Geschäftszimmer: Kiefer, Ursula, Raum 363, App. 35 363

Öffnungszeiten: Mo und Mi: 9-11.30; Di und Do: 14-16; Fr: 9-10

Arbeitsbereich Russisch / Slavistik (Prof. Menzel)

An der Hochschule 2, 76711 Gernersheim

Geschäftszimmer: Kiefer, Ursula, App. 35 363

Universitätsprofessorinnen/-professoren: Univ.-Prof. Dr. phil. Menzel, Birgit, App. 35 365;
Univ.-Prof. Dr. phil. (i.R.) Salnikow, Nikolai, Dipl.-Dolm., App. 35 363

Juniorprofessorinnen/professor: Dr. phil. Zhdanova, Vladislava, App. 35378

Wiss. Mitarbeiterinnen/Mitarbeiter: Buyko, Valerij, Dipl.-Ing. (UdSSR), Ak. ORat, App. 35 364;
Ellermeier, Peter, Dipl.-Übers., App. 35 364; Endell-Steiert, Ulrike, Dipl.-Dolm., App. 35 364;

Dr. phil. Jubara, Annett, App. 35 385; Dr. phil. Kobro, Georg, M.A., App. 35 364; Dr. phil. Salnikow-Ritter,
Eva, Ak. ORätin, App. 35 385

Nichtbed. Lehrkräfte und Lehrbeauftragte: Dipl.-Übers. Gendrika, Irina, Konferenzdolmetscherin;
Hähnel, Klaus, Fil.Mag. (Stockholm), privat: 07274 6645

Arbeitsbereich Polnisch / Slavistik (Prof. Worbs)

An der Hochschule 2, 76711 Germersheim

Geschäftszimmer: Kiefer, Ursula, App. 35 363

Universitätsprofessorinnen/ -professoren: Univ.-Prof. Dr. phil. Worbs, Erika, Dipl.-Dolm., App. 35 370

Wiss. Mitarbeiterinnen/ Mitarbeiter: Dipl.-Übers. Bielawska-Ellemer, Krystyna, App. 35 364;

Dipl.-Übers. Chmielowska-Rumpel, Joanna, M.A., App. 35 385; Lenz, Peter, App. 35 364;

Dipl.-Übers. Meger, Andreas, App. 35 385; Dr. phil. Sendero, Bogdan, App. 35 364

Nichtbed. Lehrkräfte und Lehrbeauftragte: Janaszek, Izabela, M.A.

Ergänzungsfächer

An der Hochschule 2, 76711 Germersheim

Informatik

An der Hochschule 2, 76711 Germersheim

Informatik: Univ.-Prof. Dr. phil. Huber, Dieter, App. 35251

Medizin

An der Hochschule 2, 76711 Germersheim

Medizin: Dr. med. Beyerlein-Buchner, Christoph, Chefarzt, Tel. 07274 504271

Rechtswissenschaft

An der Hochschule 2, 76711 Germersheim

Rechtswissenschaft: Dr. Wirth, Gernot, Akad. Oberrat, Tel. 0621 1811315

Technik

An der Hochschule 2, 76711 Germersheim

Technik: Dipl.-Ing. Torka, Rainer, Studiendirektor, App. 35111

Wirtschaftswissenschaften

An der Hochschule 2, 76711 Germersheim

Wirtschaftswissenschaften: Dr. Mikus, Rudolf, Leiter d. Ergänzungsfächer, Tel. 07474 508 35111

Bibliothek

An der Hochschule 2, 76726 Germersheim, Tel. 07274-508 35 211, Fax 07274-508 35 411,

E-Mail: weigel@mail.fask.uni-mainz.de

Leiterin der Bibliothek und der Akzession: Dipl.-Bibl. Weigel, Andrea, Bibl.-Oberinsp., Raum 211, An der Hochschule 2, 76726 Germersheim, App. 35211

Mitarbeiterinnen Akzession: Siegfarth, Brigitte, Raum 211, An der Hochschule 2, 76726 Germersheim, App. 35 211; Winter, Ilona, Raum 211, An der Hochschule 2, 76726 Germersheim, App. 35 211

Titelaufnahme: Dipl.-Bibl. Rathgeb, Felicitas, Raum 215, An der Hochschule 2, 76726 Germersheim, App. 35 415; Dipl.-Bibl. Reichling, Christiane, Bibl.-Oberinsp., Raum 211, An der Hochschule 2, 76726 Germersheim, App. 35 211; Dipl.-Bibl. Wettstein, Hermann, Bibl.-Amtmann, Raum 215, An der Hochschule 2, 76726 Germersheim, App. 35 215

Ausleihe: Michel, Maria, Raum 222, An der Hochschule 2, 76726 Germersheim, App. 35 161; Siegfarth, Brigitte, Raum 211, An der Hochschule 2, 76726 Germersheim, App. 35 211

EDV-Beauftragter: Dr. rer. soc. Rapp, Reinhard, Ak. Rat (Informationswissenschaft), An der Hochschule 2, 76711 Germersheim, App. 35200

Magazin: Goll, Johanna, An der Hochschule 2, 76726 Germersheim, App. 35 222; Goll, Tanja,

An der Hochschule 2, 76726 Germersheim, App. 35 222; Stubenrauch, Gertrud, An der Hochschule 2, 76726 Germersheim, App. 35 222

Buchbinderei: Goll, Johanna, An der Hochschule 2, 76726 Germersheim, App. 35 222

Aufsicht: Farkas, Veronika, Raum 222, An der Hochschule 2, 76726 Germersheim, App. 35 223;
Schmock, Regina, Raum 222, An der Hochschule 2, 76726 Germersheim, App. 35 223

Computeranlagen für Forschung und Lehre (CAFL)

Geschäftsführender Leiter: Dipl.-Ing. Orschel, Manfred, App. 35157

Systemadministration: Dipl.-Übers. Warth, Dora

Sprachtechnische Einrichtungen für Forschung und Lehre (STEFL)

Technische Leitung: Bastian, Heinz, App. 35307; Blankenburg, Klaus, App. 35307

AStA

An der Hochschule 2, 76711 Germersheim, Tel. 07274-508 35 140

Fachbereich 06 - Angewandte Sprach- und Kulturwissenschaft

Allgemeine Lehrveranstaltungen

Mehrsprachiges Konferenzdolmetschen Übung; 2 SWS; Fr, 11:15 - 12:45, Dol I, Dol II, Audimax	Andres, D. Bubnoff, D.v. Buyko, V.; Haack, M.C.; Höfle, W.; Kobro, G.; Neff, J.; Turner, J.A.; Zeppernick, M.M.
Notizentechnik Vorlesung mit Übung; 2 SWS; Fr, 9:30 - 11:00, Dol I	Andres, D.
Notizentechnik für MA-Studiengang Vorlesung mit Übung; 2 SWS; Zeit und Raum n.V.	Andres, D.

Elektronische Text- und Datenverarbeitung (Informationsverarbeitung)

EDV-Überblick für Übersetzer und Dolmetscher Teil I Tutorium; 2 SWS; Fr, 14:00 - 15:30, 151	Soerensen, L.
EDV-Überblick für Übersetzer und Dolmetscher Teil II Tutorium; 2 SWS; Do, 12:00 - 13:30, 151	Zelno, A.
Linux für Einsteiger Übung; 2 SWS; Fr, 11:30 - 13:00, 151	Zelno, A.
Lokalisierungstools Tutorium; 2 SWS; Di, 12:00 - 13:30, 151	Chebbah, N.
Translation Memories Übung; 2 SWS; Mi, 15:00 - 16:30, 347	Chmielowska-Rumpel, J.
Web-Programmierung Tutorium; 2 SWS; Fr, 16:00 - 17:30, 151	Soerensen, L.

Bürowirtschaftslehre

Tabellenkalkulation Übung; 2 SWS; Schein; Di, Do, 17:30 - 19:00, 151; Schein für die AGÜ-Prüfung (Klausur)	Accorinti, C.
--	---------------

Wahlpflichtmodul 1 (Ergänzungsfach)

Informatik

Vorlesungen

Einführung in die Informatik Vorlesung; 2 SWS; Schein; Do, 14:00 - 16:00, Audimax	Orschel, M. Warth, D. Huber, D.; Rapp, R.
--	---

Seminar

Strukturiertes Programmieren Seminar; 2 SWS; Schein; Di, 9:00 - 10:30, 151	Rapp, R.
---	----------

Übungen

Betriebssysteme am Beispiel von Linux Übung; 2 SWS; Mi, 16:00 - 17:30, 151	Orschel, M. Warth, D.
Grundlagen der technischen Informatik I Übung; 2 SWS; Schein; Di, 11:00 - 12:30, Audimax	Orschel, M.
Relationale Datenbanken Übung; 2 SWS; Schein; Fr, 9:00 - 10:30, 151	Rapp, R.

Medizin

Vorlesungen

Ausgewählte Kapitel der Gastroenterologie und Hepatologie Vorlesung; 2 SWS; Mo, 17:00 - 18:30, 348	Beyerlein-Buchner, Ch.
---	------------------------

Seminar

Aktuelle Themen aus dem Gesamtgebiet der Medizin unter besonderer Berücksichtigung des Vorlesungsstoffes; Seminar; 2 SWS; ben. Schein; Do, 17:00 - 18:30, 328; Di, 18:00 - 19:30, 230

Beyerlein-Buchner, Ch.

Rechtswissenschaft**Vorlesungen**

Zivilrecht I

Wirth, G.

Vorlesung; Fr, 10:30 - 12:00, 12:30 - 14:00, 328; nur 1. Semesterhälfte vom 04.11.2005 - 23.12.2005

Übungen

Übung im Zivilrecht

Wirth, G.

Übung; 2 SWS; Fr, 8:30 - 10:00, 386

Technik**Vorlesungen**

Fertigungstechnik, 5. Sem.

Torka, R.

Vorlesung; 2 SWS; Mi, 11:00 - 12:30, Audimax

Physik/Chemie, 3. Sem.

Torka, R.

Vorlesung; 2 SWS; Mi, 9:00 - 10:30, Audimax

Seminar

Kraftfahrzeugtechnik, 3. Sem.

Torka, R.

Seminar; 1 SWS; Schein; jede 2. Woche Mi, 13:30 - 15:00, Audimax

Übungen

Produktionstechnik - Fragen zur E-Fach-Prüfung und zu

Torka, R.

Diplomarbeitentwürfen; Übung; 1 SWS; jede 2. Woche Mi, 13:30 - 15:00, 111

Wirtschaftswissenschaften**Vorlesungen**

Betriebslehre des Außenhandels III, 2.- 6. Sem.

Mikus, R.

Vorlesung; 1 SWS; Mi, 10:00 - 11:00, 386

Einführung in die Theorie der Außenwirtschaft, 2.-6.Sem.

Mikus, R.

Vorlesung; 2 SWS; Mi, 8:00 - 10:00, 386

Übungen

Diskussion von Arbeitsentwürfen (für Diplomanden)

Mikus, R.

Übung; 1 SWS; Zeit n.V., 111; nach Vereinbarung

Übung zur volks- und betriebswirtschaftlichen Vorlesungsthematik für

Mikus, R.

KandidatInnen der E-Fach-Prüfung; Übung; 2 SWS; Fr, 11:00 - 13:00, 329

Allgemeine und Angewandte Sprachwissenschaft**Vorlesungen**

Vorlesung

Huber, D.

Vorlesung; 2 SWS; Schein; ECTS: 2; Di, 17:00 - 19:00, 328

Proseminare

Proseminar

Parada, J.

Proseminar; 2 SWS; ben. Schein; ECTS: 6; Do, 15:00 - 18:30, 348; Fr, 10:00 - 13:30, 235; Blockseminar in sechs Wochenendblöcken

Proseminar	Accorinti, C.
Proseminar; 4 SWS; ben. Schein; ECTS: 6; 18 Teilnehmer; Di, 14:00 - 17:00, 151; Do, 14:00 - 17:00, 133; genauen Terminplan mit Hörsaalangabe s. Aushang	
Seminare	
Seminar	Dizdar, D.
Seminar; 2 SWS; ben. Schein; ECTS: 6; Mi, 11:00 - 12:30, 368	
Seminar	Ahrens, B.
Seminar; 2 SWS; ben. Schein; ECTS: 6; Di, 15:00 - 16:30, 376	
Hauptseminare	
Hauptseminar	Huber, D.
Hauptseminar; 2 SWS; ben. Schein; ECTS: 8; Mi, 16:00 - 18:00, 251	
Hauptseminar	Huber, D.
Hauptseminar; 2 SWS; ben. Schein; ECTS: 8; Mi, 8:30 - 10:00, 234	
Hauptseminar	Ahrens, B.
Hauptseminar; 2 SWS; ben. Schein; ECTS: 8; Do, 12:00 - 14:00, 351	
Kolloquium	
Kolloquium für Doktoranden und Habilitanden	Huber, D.
Kolloquium; 2 SWS; Schein; Zeit n.V., 251; Teilnahme nach Vereinbarung	
Übungen	
Übung	Arnold, M.
Übung; 2 SWS; ECTS: 3; jede 2. Woche Mo, 17:00 - 20:00, 350	
Übung	Rimbach, R.
Übung; 2 SWS; Schein; ECTS: 3; Mo, 11:00 - 13:00, 330	
Deutsch	
Grundstudium	
Fremdsprachliche Kompetenz I	
Grammatik I, Gruppe A	Bopst, H.
Übung; 3 SWS; ECTS: 5; Klausur; Di, 13:15 - 14:00, 330; Mo, 15:30 - 17:00, 328	
Grammatik I, Gruppe B	Kern, W.
Übung; 3 SWS; ECTS: 5; Klausur; Fr, 11:00 - 12:30, 234; Mi, 16:00 - 16:45, 382	
Grammatik I, Gruppe C	Hassel, U.
Übung; 3 SWS; ECTS: 5; Klausur; Mi, 14:30 - 16:00, 368; Do, 10:00 - 10:45, 348	
Kontrastive Grammatik für Studierende mit Franz. C-Sprache	Westenfelder, J.
Übung; 1 SWS; Do, 14:45 - 15:30, 362	
Phonetik der deutschen Sprache (I) Aussprache, in 4 Gruppen	Rimbach, R.
Übung; 1 SWS; Schein; ECTS: 1; Mo, 13:30 - 14:15, 14:15 - 15:00, 237; Mo, 15:15 - 16:00, 16:00 - 16:45, 329	
Rechtschreibung	Schmitz, M.-L.
Übung; 2 SWS; ECTS: 1; Klausur; Di, 9:30 - 11:00, Audimax	
Textproduktion I Gruppe C	Irschina, N.
Übung; 3 SWS; Mi, 15:30 - 17:00, 351; Mo, 9:00 - 10:30, 368	
Textproduktion I, Gruppe A	Neu, J.
Übung; 3 SWS; ECTS: 3; Klausur; Di, 10:00 - 11:30, 347; Fr, 10:00 - 11:30, 362	

- Textproduktion I, Gruppe B N. N.
 Übung; 3 SWS; ECTS: 3; Klausur; Zeit und Raum n.V.
- Tutorium zu Grammatik I, in drei Gruppen N. N.
 Tutorium; 1 SWS; ECTS: 0,5; Z. u. O. n. V.

Fremdsprachliche Kompetenz II

- Grammatik II Cnyrim, A.
 Übung; 3 SWS; ECTS: 4; Klausur; Fr, 11:15 - 12:00, Audimax; Do, 9:00 - 10:30, Audimax
- Lektüre mit Kommentar Westenfelder, J.
 Übung; 1 SWS; ECTS: 1; Di, 16:15 - 17:00, 232
- Textproduktion II Gruppe B Kern, W.
 Übung; 3 SWS; ECTS: 4; Mi, 15:15 - 16:00, 382; Fr, 13:30 - 15:00, 346
- Textproduktion II, Gruppe A Hassel, U.
 Übung; 3 SWS; ECTS: 4; Klausur; Mi, 16:30 - 18:00, 368; Do, 10:45 - 11:30, 348
- Tutorium zu Textproduktion II, in zwei Gruppen N. N.
 Tutorium; 1 SWS; ECTS: 0,5; Zeit und Raum n.V.

Kulturwissenschaft I

- Das politisch-soziale System der Bundesrepublik Deutschland I: Politische Institutionen und Rechtssystem; Vorlesung; 2 SWS; ECTS: 2; Klausur; Mo, 17:15 - 18:00, 328; Do, 9:15 - 10:00, 328 Schilling, K.v.
- Einführung in die kulturwissenschaftliche Textinterpretation Schilling, K.v.
 Übung; 2 SWS; ECTS: 2; Klausur; Mo, 15:30 - 17:00, 352
- Einführung in die literaturwiss. Textinterpretation Royon, N.
 Übung; 2 SWS; ECTS: 2; Klausur; Do, 15:15 - 16:45, 346
- Kulturwissenschaftliches Proseminar: Kulturthema Arbeit Schilling, K.v.
 Proseminar; 2 SWS; ben. Schein; ECTS: 6; Do, 14:30 - 16:00, 329
- Literaturwissenschaftliches Proseminar : Titel? Royon, N.
 Proseminar; 2 SWS; ECTS: 6; Do, 9:30 - 11:00, 382
- Neueste deutsche Geschichte III : Deutsche Nachkriegsgeschichte von 1945 - 1967; Vorlesung; 2 SWS; ECTS: 2; Klausur; Di, 10:15 - 11:00, 329; Do, 10:15 - 11:00, 328 Schilling, K.v.
- Techniken des wissenschaftlichen Arbeitens Hagemann, S.
 Übung; 2 SWS; ECTS: 2; Mi, 10:00 - 11:30, 328

Sprach-/Translationswissenschaft I

- Einführung in die Sprachwissenschaft Bopst, H.
 Vorlesung; 2 SWS; ECTS: 2; Klausur; Mo, 10:30 - 12:00, Audimax
- Proseminar Interkulturelle Kommunikation : Verständlichkeit Cnyrim, A.
 Proseminar; 2 SWS; ben. Schein; Fr, 9:30 - 11:00, 346
- Sprachwissenschaftliche Textanalyse, ab 3. Sem. Bopst, H.
 Übung; 1 SWS; ECTS: 2; Vorbereitung zur mündl. Vorprüfung; Mo, 12:15 - 13:00, Audimax
- Sprachwissenschaftliches Proseminar: Titel? Bopst, H.
 Proseminar; 2 SWS; ben. Schein; ECTS: 6; Di, 9:30 - 11:00, 133
- Übersetzungsrelevante Textanalyse, ab 3. Sem. Royon, N.
 Übung; 1 SWS; ECTS: 2; Vorbereitung zur mündl. Vorprüfung; Do, 17:00 - 18:00, 234

Übersetzen I

- Gemeinsprachl. Übersetzungsübung Deutsch - Spanisch, 3./ 4. Sem. Díaz Prieto, D.
 Übung; 1 SWS; Mo, 15:45 - 16:30, 135
- Gemeinsprachl. Übersetzungsübung Deutsch-Arabisch, 1.-4. Sem. N.N.
 Übung; 2 SWS; ECTS: 2; Klausur; Zeit und Raum n.V.

Gemeinsprachl. Übersetzungsübung Deutsch-Englisch, 1.-4. Sem. Übung; 2 SWS; ECTS: 2; Klausur; Mo, 9:30 - 11:00, 350	Hönig, S.
Gemeinsprachl. Übersetzungsübung Deutsch-Französisch 1./2.Sem. Übung; 2 SWS; ECTS: 2; Klausur; Di, 9:00 - 10:30, 369	Chabasse, C.
Gemeinsprachl. Übersetzungsübung Deutsch-Französisch, 3./4. Sem. Übung; 2 SWS; ECTS: 2; Klausur; Mi, 12:30 - 14:00, 232	Guebane, F.
Gemeinsprachl. Übersetzungsübung Deutsch-Italienisch, 1.-4. Sem. Übung; 2 SWS; ECTS: 2; Klausur; Mo, 14:00 - 15:30, 234	Chillemi Jungmann, F.
Gemeinsprachl. Übersetzungsübung Deutsch-Spanisch, 1.- 2.Sem. Übung; 1 SWS; ECTS: 2; Klausur; Mo, 14:30 - 15:15, 348	Díaz Prieto, D.

Übersetzen II

Gemeinsprachl. Übersetzungsübung Arabisch-Deutsch, 1.-4. Sem. Übung; 2 SWS; ECTS: 2; Klausur; Do, 10:00 - 11:30, 233	Link, C.
Gemeinsprachl. Übersetzungsübung Englisch-Deutsch, 1.-4. Sem. Übung; 2 SWS; ECTS: 2; Klausur; Do, 14:15 - 15:45, 382	Hagemann, S.
Gemeinsprachl. Übersetzungsübung Französisch - Deutsch ,1.-4.Sem. Übung; 2 SWS; ECTS: 2; Klausur; Do, 13:30 - 15:00, 233	Griebel, C.
Gemeinsprachl. Übersetzungsübung Italienisch-Deutsch, 1.-4. Sem. Übung; 2 SWS; ECTS: 2; Klausur; Mo, 16:00 - 17:30, 236	Westenfelder, J.
Gemeinsprachl. Übersetzungsübung Spanisch-Deutsch, 1/ 2. Sem. Übung; 2 SWS; ECTS: 2; Klausur; Do, 14:00 - 15:30, 235	N.N.
Gemeinsprachl. Übersetzungsübung Spanisch-Deutsch, 3./4. Sem. Übung; 2 SWS; ECTS: 2; Klausur; Do, 12:00 - 13:30, 238	N.N.

Übersetzungsübungen in der C-Sprache Französisch für ausländische Studierende

Gemeinsprachl. Übersetzungsübung Deutsch-Französisch, 1.-4. Sem. (C-Sprache); Übung; 2 SWS; ECTS: 2; Klausur; Mi, 14:30 - 16:00, 369	Guebane, F.
Gemeinsprachl. Übersetzungsübung Französisch-Deutsch, 1.-4. Sem. (C-Sprache); Übung; 2 SWS; ECTS: 2; Klausur; Mo, 10:00 - 11:30, 366	Westenfelder, J.

Weitere Veranstaltungen

Intensivkurs / Sokrates / Erasmus - Gruppe Übung; 20 SWS; ECTS: 24; siehe jeweilige Lehrveranstaltung	Cnyrim, A. Stepantchenko, N.
Intensivkurs/Erasmus/Grammatik Übung; 2 SWS; Mo, 8:30 - 10:00, 369	Stepantchenko, N.
Intensivkurs/Erasmus/Hörverstehen Übung; 1 SWS; 14 - tägig	N. N.
Intensivkurs/Erasmus/Lektüre Übung; 2 SWS; Mo, 11:00 - 12:30, 238; Do, 16:00 - 17:30, 382	Soboleva, O.
Intensivkurs/Erasmus/Mündl.Textproduktion Übung; 1 SWS; Zeit und Raum n.V.	N.N.
Intensivkurs/Erasmus/Schriftl.Textproduktion Übung; 2 SWS; Di, 14:15 - 15:45, 16:00 - 17:30, 382	Soboleva, O.
TestDaF/Grammatik Übung; 2 SWS; Mo, 10:15 - 11:45, 234	Stepantchenko, N.
TestDaF/Hörverstehen I Übung; 1 SWS; Zeit und Raum n.V.	N. N.
TestDaF/Hörverstehen II Übung; 1 SWS; Zeit und Raum n.V.	N. N.
TestDaF/Leseverstehen Übung; 2 SWS; Di, 13:00 - 14:30, 373	Schmitz, M.-L.
TestDaF/Mündl. Ausdruck I Übung; 1 SWS; Zeit und Raum n.V.	N.N.
TestDaF/Mündl. Ausdruck II Übung; 1 SWS; Zeit und Raum n.V.	N. N.

TestDaF/Schriftl. Ausdruck

N. N.

Übung; 2 SWS; Zeit und Raum n.V.

Hauptstudium Übersetzen**Kulturwissenschaft II**

Das politisch-soziale System der Bundesrepublik Deutschland I : Politische Institutionen und Rechtssystem; Vorlesung; 2 SWS; ECTS: 2; Mo, 17:15 - 18:00, 328; Do, 9:15 - 10:00, 328

Schilling, K.v.

Hauptseminar Kulturwissenschaft : Franz Kafka : Das Schloß und andere Texte; Hauptseminar; 2 SWS; ben. Schein; ECTS: 8; Di, 11:00 - 12:30, 348

Schilling, K.v.
Kelletat, A.

Landeskundliches Kolloquium

Schilling, K.v.

Kolloquium; 2 SWS; Do, 17:00 - 18:30, 368

Neueste deutsche Geschichte III : Deutsche Nachkriegsgeschichte von 1945 - 1967; Vorlesung; 2 SWS; ECTS: 2; Klausur; Di, 10:15 - 11:00, 329; Do, 10:15 - 11:00, 328

Schilling, K.v.

Sprach- / Translationswissenschaft II

Besprechung von Diplomarbeiten und Promotionsvorhaben
Kolloquium; 1 SWS; Mo, 17:00 - 18:00, Raum n.V.; Rm 379

Kohlmayer, R.

Kolloquium für Examenskandidaten

Kohlmayer, R.

Kolloquium; 1 SWS; Mi, 15:15 - 16:00, 350

Sprachwissenschaftliches Hauptseminar: Titel?

Kohlmayer, R.

Hauptseminar; 2 SWS; ben. Schein; ECTS: 8; Mi, 13:00 - 15:00, 373

Übersetzerseminar Deutsch - Arabisch

Alaoui Mhamdi, M.

Seminar; 2 SWS; ben. Schein; Regelmäßige Teilnahme + Referat; Di, 15:00 - 16:30, 143

Vorlesung : Titel ?

Kohlmayer, R.

Vorlesung; 1 SWS; ECTS: 2; Do, 13:15 - 14:00, 328

Vorlesung Titel?

Kohlmayer, R.

Vorlesung; 1 SWS; ECTS: 2; Mo, 13:15 - 14:00, 328

Übersetzen III

Gemeinsprachl. Übersetzungsübung Deutsch-Arabisch, 5.-8. Sem.

Alaoui Mhamdi, M.

Übung; 2 SWS; ECTS: 2; Klausur; Mo, 10:30 - 12:00, 351

Gemeinsprachl. Übersetzungsübung Deutsch-Englisch, 5.-8. Sem.

Hönig, S.

Übung; 2 SWS; ECTS: 2; Klausur; Mo, 11:30 - 13:00, 350

Gemeinsprachl. Übersetzungsübung Deutsch-Französisch, 5.-8. Sem.

Chabasse, C.

Übung; 2 SWS; ECTS: 2; Klausur; Di, 11:00 - 12:30, 135

Gemeinsprachl. Übersetzungsübung Deutsch-Italienisch, 5.-8. Sem.

Chillemi Jungmann, F.

Übung; 2 SWS; ECTS: 2; Klausur; Zeit und Raum n.V.

Gemeinsprachl. Übersetzungsübung Deutsch-Spanisch, 5.-8. Sem.

Díaz Prieto, D.

Übung; 2 SWS; ECTS: 2; Klausur; Fr, 10:45 - 12:15, 135

Übersetzen IV

Fachsprache der Technik Deutsch- Spanisch

Díaz Prieto, D.

Übung; 2 SWS; ECTS: 3; Klausur; Fr, 9:00 - 10:30, 135

Fachsprache der Technik Deutsch-Französisch: Einführung in das Arbeiten mit Übersetzungstools; Übung; 2 SWS; Klausur; Mo, 17:00 - 18:30, 135

Guebane, F.

Fachsprache der Wirtschaft Deutsch-Arabisch

Alaoui Mhamdi, M.

Übung; 2 SWS; ECTS: 3; Klausur; Mi, 13:30 - 15:00, 230

Fachsprache der Wirtschaft Deutsch-Englisch

Tranter, A.

Übung; 2 SWS; ECTS: 3; Klausur; Mi, 13:30 - 15:00, 233

Fachsprache der Wirtschaft Deutsch-Französisch

Aubron, J.

Übung; 2 SWS; ECTS: 3; Klausur; Do, 11:00 - 12:30, 133

Fachsprache der Wirtschaft Deutsch-Italienisch

Chiaro, M.G.

Übung; 2 SWS; ECTS: 3; Klausur; Fr, 8:00 - 9:30, 346

Übersetzen V

Gemeinsprachl. Übersetzungsübung Arabisch-Deutsch, 5.-8. Sem. Übung; 2 SWS; ECTS: 2; Klausur; Di, 12:15 - 13:45, 238	Kropfitch, L.
Gemeinsprachl. Übersetzungsübung Englisch-Deutsch, 5.-8. Sem. Übung; 2 SWS; ECTS: 2; Klausur; Do, 12:30 - 14:00, 382	Hagemann, S.
Gemeinsprachl. Übersetzungsübung Französisch - Deutsch 5.-8.Sem. Übung; 2 SWS; ECTS: 2; Klausur; Di, 17:00 - 18:30, 232	Westenfelder, J.
Gemeinsprachl. Übersetzungsübung Italienisch-Deutsch, 5.-8. Sem. Übung; 2 SWS; ECTS: 2; Klausur; Mi, 13:00 - 14:30, 134	Westenfelder, J.
Gemeinsprachl. Übersetzungsübung Spanisch-Deutsch, 5.-8. Sem. Übung; 2 SWS; ECTS: 2; Klausur; Mo, 9:00 - 10:30, 237	Portoles, A.
Interkulturelle Aspekte der Übersetzung Spanisch-Deutsch Übung; 2 SWS; Zeit und Raum n.V.	N. N.

Übersetzen VI

Fachsprache der Technik Spanisch-Deutsch Übung; 2 SWS; ECTS: 3; Klausur; Mo, 11:00 - 12:30, 368	Portoles, A.
Fachsprache der Wirtschaft Arabisch-Deutsch Übung; 2 SWS; ECTS: 3; Klausur; Mo, 12:15 - 13:00, 230; Mi, 10:45 - 11:30, 347	Kropfitch, L.
Fachsprache der Wirtschaft Französisch-Deutsch Übung; 2 SWS; ECTS: 3; Klausur; Do, 13:00 - 14:30, 362	Westenfelder, J.
Fachsprache der Wirtschaft Italienisch-Deutsch Übung; 2 SWS; ECTS: 3; Klausur; Di, 12:00 - 13:30, 352	Westenfelder, J.

Übersetzungsübungen in der C-Sprache Französisch für ausländische Studierende

Fachsprache der Wirtschaft Französisch-Deutsch, (C-Sprache) Übung; 2 SWS; ECTS: 3; Klausur; Mi, 11:30 - 13:00, 330	Westenfelder, J.
Gemeinsprachl. Übersetzungsübung Französisch-Deutsch, 5.-8. Sem. (C-Sprache); Übung; 2 SWS; ECTS: 2; Klausur; Di, 9:30 - 11:00, 232	Straub, M.-F.

Wahlpflichtmodul 2

„Kreatives Schreiben“ Übung; 2 SWS; ECTS: 3; Mo, 15:30 - 17:00, 362	Kohlmayer, R.
Fachsprache des Rechts: Arab.Text-und Datenverarbeitung Übung; 1 SWS; ECTS: 3; CAT für Studierende mit Arabisch als Muttersprache; Do, 9:30 - 11:00, 135	Alaoui Mhamdi, M.
Finnisch als D - Sprache Kurs; 6 SWS; Mo, 9:15 - 10:45, 230; Fr, 9:15 - 11:45, 230	Iso-Kokkila, K.
Verhandlungsdolmetschen Französisch-Deutsch, ab 5. Sem., Fortgeschrittene Übung; 2 SWS; ben. Schein; ECTS: 2; Findet nur im Sommersemester statt; Fr, 9:15 - 10:45, 352	Neff, J. Straub, M.-F.
Verhandlungsdolmetschen Französisch-Deutsch, ab 5. Sem., für Studierende mit franz. und deutscher Muttersprache. Einführung; Übung; 2 SWS; ben. Schein; ECTS: 2; Do, 10:00 - 11:30, 346	Straub, M.-F. Pélégry, Ch.

Interkulturelle Kommunikation**Grundstudium**

Einführung „Interkulturelle Kommunikation“ Einführungskurs; 2 SWS; ECTS: 2; Klausur; Do, 11:00 - 12:30, 376	Cnyrim, A.
Verständlichkeit Proseminar; 2 SWS; ben. Schein; ECTS: 6; Fr, 9:30 - 11:00, 369	Cnyrim, A.
Wissenschaftliche Informations- und Literaturrecherche Übung; 2 SWS; Schein; ECTS: 2; Do, 9:00 - 10:30, 151	Rapp, R.

Hauptstudium

Kommunikationswissenschaftliches Lehrforschungsprojekt Hauptseminar; 2 SWS; ben. Schein; ECTS: 8; Mo, 16:15 - 17:45, 331	Loenhoff, J.
Kulturelle Identität und Interkulturelle Kommunikation Hauptseminar; 2 SWS; ECTS: 8; Di, 11:00 - 12:30, 369	Loenhoff, J.
Lektürekurs Lektürekurs; 2 SWS; fakultativ; Di, 16:15 - 17:45, Raum n.V.	Loenhoff, J.
Philosophische und historische Anthropologie Vorlesung; 2 SWS; Schein; ECTS: 2; Di, 14:00 - 16:00, 328	Loenhoff, J.

Niederländisch**Grundstudium****Fremdsprachliche Kompetenz I**

Fremdsprachliche Kompetenz I : Aktive Sprachbeherrschung Übung; 4 SWS; Schein; Test; Mi, 9:00 - 10:30, 11:00 - 12:30, 236	Fuchs-Franke, A.
Fremdsprachliche Kompetenz I, Grammatik Übung; 4 SWS; Schein; Test; Mo, 9:00 - 10:30, 376; Di, 14:00 - 15:30, 230	Dominet, R.

Kulturwissenschaft I

Kulturwissenschaftliches Proseminar: Die Kultur der Niederlande und Flanderns, Teil I; Proseminar; 2 SWS; ben. Schein; ECTS: 6; Referat + Test; Do, 11:00 - 12:30, 330	Jacobs-Henkel, C.
--	-------------------

Übersetzen I

Gemeinsprachl. Übersetzungsübung Niederländisch-Deutsch, 3. Sem. Übung; 2 SWS; ECTS: 2; Klausur; Di, 9:00 - 10:30, 235	N.N.
---	------

Übersetzen II

Gemeinsprachl. Übersetzungsübung Deutsch-Niederländisch, 3. Sem. Übung; 2 SWS; ECTS: 2; Klausur; Di, 11:00 - 12:30, 382	Jacobs-Henkel, C.
--	-------------------

Weitere Veranstaltungen

Wortschatzübung Deutsch -Niederländisch , 3. Sem. Übung; 2 SWS; ECTS: 2; Mi, 13:00 - 14:30, 235	Fuchs-Franke, A.
--	------------------

Hauptstudium Übersetzen**Übersetzen III**

Gemeinsprachl. Übersetzungsübung Niederländisch-Deutsch, 5. Sem. Übung; 2 SWS; ECTS: 2; Klausur; Mo, 16:00 - 17:30, 228	N.N.
--	------

Übersetzen IV (Fachtexte)

Fachsprache der Technik Niederländisch-Deutsch Übung; 2 SWS; ECTS: 3; Klausur; Zeit und Raum n.V.	N.N.
Fachsprache der Wirtschaft Niederländisch-Deutsch Übung; 2 SWS; ECTS: 3; Klausur; Mi, 13:30 - 15:00, 230	N.N.

Weitere Veranstaltungen

Stegreifübersetzen Niederländisch-Deutsch / Übersetzungsübung für Sokrates-Studierende; Übung; 2 SWS; ECTS: 1; Mo, 11:00 - 12:30, 237	Dominet, R.
---	-------------

Hauptstudium Dolmetschen**Dolmetschen I**

Simultan- und Konsekutivdolmetschen I, Niederländisch-Deutsch, 5.-6. Sem. Übung; 2 SWS; ben. Schein; ECTS: 2; Do, 8:00 - 9:30, Dol III	Jacobs-Henkel, C.
---	-------------------

Dolmetschen II

Konsekutivdolmetschen II, Niederländisch-Deutsch, ab 7. Sem.

Übung; 2 SWS; ECTS: 2; Di, 12:30 - 14:00, Dol III

Jacobs-Henkel, C.

Simultandolmetschen II, Niederländisch-Deutsch, ab 7. Sem.

Übung; 2 SWS; ECTS: 2; Di, 15:30 - 17:00, Dol III

Dominet, R.

Anglistik und Amerikanistik**Grundstudium****Fremdsprachliche Kompetenz I**

Grammar I, Kurs I, Gr A-F

Übung; 2 SWS; Di, 17:00 - 18:30, 347

Tunovic, E.

Grammar I, Kurs II, Gr A-F

Übung; 2 SWS; Di, 14:00 - 15:30, 386

Völkel, H.

Grammar I, Kurs III, Gr A-F

Übung; 2 SWS; Do, 15:30 - 17:00, 368

N.N.

Grammar I, Kurs IV, Gr A-F

Übung; 2 SWS; Mo, 13:30 - 15:00, 373

Nelles, S.

Phonetik des Englischen (AE)

Vorlesung; 1 SWS; Do, 9:30 - 10:15, 386

Türk, C.

Phonetik des Englischen (BE)

Vorlesung; 1 SWS; Di, 16:00 - 17:00, 328

Völkel, H.

Pronunciation Exercises (AE) Kurs I

Übung; 1 SWS; Di, 14:00 - 14:45, 362

Towns-Eger, C.

Pronunciation Exercises (AE) Kurs II

Übung; 1 SWS; Di, 15:00 - 15:45, 362

Towns-Eger, C.

Pronunciation Exercises (AE) Kurs III

Übung; 1 SWS; Di, 15:45 - 16:30, 362

Towns-Eger, C.

Pronunciation Exercises (AE) Kurs IV

Übung; 1 SWS; Di, 13:15 - 14:00, 362

Towns-Eger, C.

Pronunciation Exercises (BE) Kurs I

Übung; 1 SWS; Di, 14:15 - 15:00, 228

Seckel, J.-P.

Pronunciation Exercises (BE) Kurs II

Übung; 1 SWS; Di, 15:00 - 15:45, 228

Seckel, J.-P.

Pronunciation Exercises (BE) Kurs III

Übung; 1 SWS; Di, 12:30 - 13:15, 382

Seckel, J.-P.

Pronunciation Exercises (BE) Kurs IV

Übung; 1 SWS; Di, 13:15 - 14:00, 382

Seckel, J.-P.

Vocabulary and Style Gr A

Übung; 2 SWS; Mi, 15:30 - 17:00, 237

Trabert, M.

Vocabulary and Style Gr B

Übung; 2 SWS; Do, 9:30 - 11:00, 347

Hertel, A.B.

Vocabulary and Style Gr C

Übung; 2 SWS; Mo, 10:00 - 11:30, 329

Jansen-Jöhnk, C.

Vocabulary and Style Gr D

Übung; 2 SWS; ECTS: 3; Mi, 12:30 - 14:00, 238

Gaubatz, C.

Vocabulary and Style Gr E

Übung; 2 SWS; Do, 12:30 - 14:00, 386

Kraus, S.

Fremdsprachliche Kompetenz II

Grammar II

Übung; 2 SWS; Di, 14:00 - 15:30, 369

Jansen-Jöhnk, C.

Speech Production (BE) Kurs I, Gr A

Übung; 1 SWS; ECTS: 1,5; Mo, 14:00 - 14:45, 350

Hönig, S.

Speech Production (AE), Kurs II, Gr A Übung; 1 SWS; Mo, 13:15 - 14:00, 368	Towns-Eger, C.
Speech Production (BE) Kurs I, Gr B Übung; 1 SWS; ECTS: 1,5; Mo, 14:45 - 15:30, 350	Hönig, S.
Speech Production (AE), Kurs II, Gr B Übung; 1 SWS; Mo, 14:00 - 14:45, 368	Towns-Eger, C.
Speech Production (AE), Kurs II, Gr C Übung; 1 SWS; Di, 14:30 - 15:15, 233	Zitzmann, S.
Speech Production (AE), Kurs II, Gr D Übung; 1 SWS; Di, 15:15 - 16:00, 233	Zitzmann, S.
Speech Production (BE) Kurs I, Gr C Übung; 1 SWS; Do, 11:00 - 11:45, 230	Walker, R.
Speech Production (BE) Kurs I, Gr D Übung; 1 SWS; Fr, 10:00 - 11:00, 236	Walker, R.
Writing Skills Kurs I Übung; 2 SWS; Mi, 15:30 - 17:00, 135	Henninge, R.
Writing Skills Kurs II Übung; 2 SWS; ECTS: 3; Do, 14:00 - 15:30, 328	Walker, R.
Writing Skills Kurs III Übung; 2 SWS; ECTS: 3; Di, 12:30 - 14:00, 228	Hann, M.
Writing Skills Kurs IV Übung; 2 SWS; Di, 13:30 - 15:00, 368	Schäfer, B.
Kulturwissenschaft I	
Landeskunde USA, Gr A-F Übung; 2 SWS; Mi, 15:00 - 16:30, Audimax	Matter-Seibel, S.
Landeskunde Großbritannien, Gr A-F Übung; 2 SWS; Mo, 10:00 - 11:30, 328	Walker, R.
Vorlesung Vorlesung; 2 SWS; ECTS: 2; Di, 9:30 - 11:00, 328	Bardeleben, R.v.
Vorlesung (KW I) „British Crime Fiction in Print and on TV: The Tradition and Today's Trends“; Vorlesung; 2 SWS; ECTS: 2; Do, 14:00 - 16:00, 328	Müller, K.P.
Proseminar (KW) „The 'Queen of British Crime': P. D. James“ Proseminar; 2 SWS; ECTS: 6; Modul: Sprach- und Kulturwissenschaft I; Di, 10:00 - 11:30, 350	Müller, K.P.
Proseminar „The Sins of the Father: Identity and Inheritance in Selected Short Stories and Plays“; Proseminar; 2 SWS; ben. Schein; Fr, 14:00 - 15:30, 236	Walker, R.
Proseminar „Amitav Ghosh. THE HUNGRY TIDE“ Proseminar; 2 SWS; ECTS: 6; Do, 12:00 - 14:00, 331	Rüttgers, S.
Sprach-/Translationswissenschaft I	
Vorlesung „Europa und Afrika in der Literatur“ Vorlesung; 2 SWS; ECTS: 2; Modul Kulturwissenschaft; Di, 11:00 - 12:30, 328	Stoll, K.-H.
Übersetzungspropädeutikum Kurs I, Gr A-D Einführungskurs; 2 SWS; Mi, 16:00 - 17:30, 236	N.N.
Übersetzungspropädeutikum Kurs II, Gr A-D Einführungskurs; 2 SWS; Di, 8:00 - 9:30, 368	Kiraly, D.
Übersetzungspropädeutikum Kurs III, Gr A-D Einführungskurs; 2 SWS; Di, 9:30 - 11:00, 368	Kiraly, D.
Übersetzungspropädeutikum Kurs IV, Gr A-D Einführungskurs; 2 SWS; Mo, 14:00 - 15:30, 236	Schmidt, K.
Übersetzungspropädeutikum Kurs V, Gr A-D Einführungskurs; 2 SWS; Mo, 16:00 - 17:30, 235	N.N.
Übersetzungspropädeutikum Kurs VI, Gr A-D Einführungskurs; 2 SWS; Do, 12:00 - 13:30, 373	Schmidt, K.

Proseminar	N.N.
Proseminar; 2 SWS; ben. Schein; Di, 10:30 - 12:00, 373	
Vorlesung (SW I) „British Crime Fiction in Print and on TV: The Tradition and Today's Trends“; Ringvorlesung; 2 SWS; Do, 14:00 - 16:00, 328	Müller, K.P.
Proseminar	Dingfelder, M.
Proseminar; 2 SWS; ECTS: 6; Di, 9:30 - 11:00, 237	
Proseminar „Neologisms in Contemporary American English“	Trabert, M.
Proseminar; 2 SWS; ben. Schein; Mi, 17:00 - 18:30, 237	
Proseminar „From Teaching to Learning: Changing Perspectives in Foreign Language Education“; Proseminar; 2 SWS; ben. Schein; ECTS: 6; Mo, 15:30 - 17:00, 368; Die Vorbesprechung findet in Raum 241 statt.	Kiraly, D.
Computer-Aided Translation: computergestütztes Übersetzen und Lokalisieren	Kortenbruck, A.
Übung; 2 SWS; Di, 8:00 - 9:30, 135	
Proseminar (SW) „The 'Queen of British Crime': P. D. James“	Müller, K.P.
Proseminar; 2 SWS; ECTS: 6; Modul Kulturwissenschaft I oder Sprachwissenschaft I; Di, 10:00 - 11:30, 350	
Übersetzen I (B/C > A)	
E-D 1.-2. Sem. Kurs A	Popp, K.J.
Übung; 2 SWS; B>A; Fr, 8:30 - 10:00, 347	
E-D 1.-2. Sem. Kurs B	Nelles, S.
Übung; 2 SWS; B>A; Mo, 15:00 - 17:00, 228	
E-D 1.-2. Sem. Kurs C	Tunovic, E.
Übung; 2 SWS; B>A; Di, 14:00 - 16:00, 352	
E-D 1.-2. Sem. Kurs A	Görke, L.
Übung; 2 SWS; C>A; Di, 10:00 - 11:30, 330	
E-D 1.-2. Sem. Kurs B	Görke, L.
Übung; 2 SWS; C>A; Fr, 9:30 - 11:00, 237	
E-D 3.-4. Sem. Kurs A	Schmidt, K.
Übung; 2 SWS; B>A; Mo, 12:00 - 13:30, 234	
E-D 3.-4. Sem. Kurs C	Rüttgers, S.
Übung; 2 SWS; B>A; Di, 10:00 - 11:30, 331	
E-D 3.-4. Sem. Kurs D	Rüttgers, S.
Übung; 2 SWS; B>A; Do, 10:00 - 11:30, 331	
E-D 3.-4. Sem. Kurs B	Türk, C.
Übung; 2 SWS; C>A; Mo, 9:00 - 10:30, 232	
E-D 3.-4. Sem. Kurs C	Türk, C.
Übung; 2 SWS; C>A; Mo, 10:30 - 12:00, 234	
Übersetzen II (A > B)	
D-E 1.-2. Sem. Kurs A	Schäfer, B.
Übung; 2 SWS; A>B; Di, 15:30 - 17:00, 235	
D-E 1.-2. Sem. Kurs C	Schäfer, B.
Übung; 2 SWS; A>B; Di, 17:30 - 19:00, 235	
D-E 1.-2. Sem. Kurs B	Hann, M.
Übung; 2 SWS; A>B; Mi, 9:30 - 11:00, 232	
D-E 3.-4. Sem. Kurs C	Robinson, D.J.
Übung; 2 SWS; A>B; Do, 14:00 - 15:30, 235	
D-E 3.-4. Sem. Kurs A	Hann, M.
Übung; 2 SWS; A>B; Di, 15:30 - 17:00, 236	
D-E 3.-4. Sem. Kurs B	Russell, L.
Übung; 2 SWS; A>B; Mo, 14:00 - 15:30, 233	
D-E 3.-4. Sem. Kurs C	Henninge, R.
Übung; 2 SWS; A>C; Di, 9:30 - 11:00, 228	
D-E 3.-4. Sem. Kurs B	Hann, M.
Übung; 2 SWS; A>C; Mi, 11:00 - 12:30, 235	

- D-E 3.-4. Sem. Kurs A
 Übung; 2 SWS; A>C; Di, 9:00 - 11:00, 238
 Russell, L.
- Für ausländische Studierende (C>B, B>C)**
- Für Ausländische Studierende E-D 1.-2. Sem. Stufe I
 Übung; 2 SWS; C>B; Mo, 9:00 - 10:30, 135
 Schmitt, H.
- Für Ausländische Studierende D-E 1.-2. Sem. Stufe I
 Übung; 2 SWS; B>C; Do, 11:00 - 12:30, 352
 Henninge, R.
- Für Ausländische Studierende E-D ab 3. Sem. Stufe I
 Übung; 2 SWS; C>B; Do, 9:30 - 11:00, 232
 Görke, L.
- Für Ausländische Studierende E-D 4. Sem. (Vorprüfung) Stufe I
 Übung; 2 SWS; C>B; Fr, 8:00 - 9:30, 233
 Görke, L.
- Für Ausländische Studierende D-E 4. Sem. (Vorprüfung)
 Übung; 2 SWS; B>C; Do, 9:30 - 11:00, 234
 Henninge, R.

Hauptstudium Übersetzen

Kulturwissenschaft II

- Hauptseminar (KW II DÜ) „British Crime Fiction: The Tradition and Today's Trends“; Hauptseminar; 2 SWS; ben. Schein; ECTS: 8; Modul Kulturwissenschaft II oder Sprachwissenschaft II; Di, 16:00 - 18:00, 238
 Müller, K.P.
- Hauptseminar „Travel and Translation: American Travelers at Home and Abroad“; Hauptseminar; 2 SWS; ben. Schein; ECTS: 8; Mi, 10:30 - 12:00, 238
 Bardeleben, R.v.
- Hauptseminar „The Role of Nature in American and Canadian Writing“
 Hauptseminar; 2 SWS; ECTS: 8; Mi, 11:30 - 13:00, 329
 Matter-Seibel, S.
- Examenskolloquium
 Oberseminar; 1 SWS; Do, 11:00 - 11:45, 243; oder nach Vereinbarung
 Bardeleben, R.v.
- Examenskolloquium
 Oberseminar; 2 SWS; Mo, 16:00 - 18:00, 240
 Müller, K.P.
- Kolloquium „Kolloquium für zukünftige und laufende Forschungsvorhaben sowie für Diplomarbeiten“; Oberseminar; 2 SWS; Di, 10:00 - 12:00, 240
 Müller, K.P.
- Kolloquium für Doktoranden
 Oberseminar; 2 SWS; Zeit n.V., 244
 Stoll, K.-H.
- Kolloquium für Forschungsprojekte/Forum for Advanced Research
 Oberseminar; 2 SWS; bes. Doktoranden; Do, 17:00 - 19:00, 243
 Bardeleben, R.v.
- Kolloquium für Kandidaten des Diplom-Examens
 Kolloquium; 2 SWS; Do, 14:00 - 16:00, 244
 Stoll, K.-H.
- Kolloquium für Studierende mit Diplomarbeiten
 Oberseminar; 1 SWS; Do, 12:15 - 13:00, 238
 Bardeleben, R.v.
- Kolloquium zu laufenden Forschungsarbeiten (Doktoranden und Fragen der Stoffauswahl für Diplomarbeit und mündliche Prüfung; Oberseminar; 2 SWS; Zeit n.V., 224
 Drescher, H.W.
- Vorlesung
 Vorlesung; 2 SWS; ECTS: 2; Di, 9:30 - 11:00, 328
 Bardeleben, R.v.
- Vorlesung (KW II DÜ) „British Crime Fiction in Print and on TV: The Tradition and Today's Trends“; Vorlesung; 2 SWS; ECTS: 2; Do, 14:00 - 16:00, 328
 Müller, K.P.

Sprach-/Translationswissenschaft II

- Hauptseminar (SW II DÜ) „British Crime Fiction: The Tradition and Today's Trends“; Hauptseminar; 2 SWS; ECTS: 8; Di, 16:00 - 18:00, 238
 Müller, K.P.
- Hauptseminar „V.S. Naipaul 'A Bend in the River' und Chinua Achebe 'A Man of the People'“; Hauptseminar; 2 SWS; ben. Schein; ECTS: 8; Modul Kulturwissenschaft II oder Sprachwissenschaft II; Do, 10:00 - 12:00, 238
 Stoll, K.-H.
- Vorlesung „Europa und Afrika in der Literatur“
 Vorlesung; 2 SWS; ECTS: 2; Modul Kulturwissenschaft; Di, 11:00 - 12:30, 328
 Stoll, K.-H.

Vorlesung (SW II DÜ) „British Crime Fiction in Print and on TV: The Tradition and Today's Trends“; Ringvorlesung; 2 SWS; ECTS: 2; Do, 14:00 - 16:00, 328	Müller, K.P.
Übersetzerseminar Seminar; 2 SWS; ECTS: 8; Di, 14:00 - 15:30, 238	N.N.
Übersetzerseminar „American Advertising in the German Context“ Seminar; 2 SWS; ben. Schein; Do, 11:00 - 12:30, 232	Matter-Seibel, S.
Übersetzerseminar „Humor und Ironie als Übersetzungsproblem: Einführung in die Theorie und Beispiele aus der Praxis“; Seminar; 2 SWS; ben. Schein; ECTS: 8; Do, 15:30 - 17:00, 238	Schmidt, K.
Übung Übung; 2 SWS; Do, 10:30 - 12:00, 151	Hofmann, S.
Übersetzen III (B > A) und II (C > A)	
E-D ab 7. Sem. Übung; 2 SWS; ECTS: 2; B>A; Do, 9:30 - 11:00, 376	Gaubatz, C.
E-D ab 7. Sem. Übung; 2 SWS; B>A; Mi, 8:30 - 10:00, 352	Popp, K.J.
E-D 5.-6. Sem. Übung; 2 SWS; B>A; Mo, 9:30 - 11:00, 236	Schmidt, K.
E-D Examenskandidaten Kurs A Übung; 2 SWS; B>A; Do, 8:30 - 10:00, 235	Schmidt, K.
E-D ab 7. Sem. Übung; 2 SWS; ECTS: 2; C>A; Mi, 10:30 - 12:00, 373	Rüttgers, S.
E-D Examenskandidaten Kurs B Übung; 2 SWS; B>A; Do, 14:00 - 15:30, 352	Schmidt, K.
Stegreifübersetzen (Kurs A) Examenskandidaten Übung; 2 SWS; Do, 10:00 - 11:30, 308 - Sprachlabor II	Jansen-Jöhnk, C.
Stegreifübersetzen (Kurs B) Examenskandidaten Übung; 2 SWS; B/C>A; Di, 8:30 - 10:00, 329	Popp, K.J.
Stegreifübersetzen (Kurs C) Examenskandidaten Übung; 2 SWS; B/C>A; Do, 8:30 - 10:00, 373	Popp, K.J.
E-D 5.-6. Sem. Übung; 2 SWS; C>A; Di, 8:00 - 9:30, 232	Görke, L.
E-D Examenskandidaten Kurs A Übung; 2 SWS; C>A; Mi, 14:00 - 15:30, 236	N.N.
E-D Examenskandidaten Kurs B Übung; 2 SWS; ECTS: 2; C>A; Do, 14:00 - 15:30, 368	N.N.
Übersetzen IV (Fachtexte B > A) und III (Fachtexte C > A)	
E-D Medizin 5./6. Sem. Übung; 2 SWS; B/C>A; Mi, 14:00 - 15:30, 329	Rüttgers, S.
E-D Recht 5./6. Sem. Übung; 2 SWS; B/C>A; Mo, 15:30 - 17:00, 347	Völkel, H.
E-D Technik/Informatik 5.-6. Sem. Einführung in die Software-Übersetzung Übung; 2 SWS; B/C>A; Do, 14:00 - 15:30, 151	Hofmann, S.
E-D Wirtschaft 5.-6. Sem. Übung; 2 SWS; B/C>A; Do, 8:00 - 10:00, 329	Mikus, R.
E-D Medizin ab 7. Sem. + Examenskandidaten Übung; 2 SWS; B/C>A; Di, 14:00 - 15:30, 330	Rüttgers, S.
E-D Recht ab 7. Sem. + Examenssemester Übung; 2 SWS; B/C>A; Mo, 9:30 - 11:00, 238	Völkel, H.
E-D Technik/Informatik ab 7. Sem. Übung; 2 SWS; B/C>A; Do, 14:00 - 15:30, 151	Kortenbruck, A.
E-D Wirtschaft ab 7. Sem. + Examenskandidaten Übung; 2 SWS; B/C>A; Fr, 8:00 - 9:30, 329	Mikus, R.

E-D Wirtschaft ab 7. Sem. + Examenssemester Übung; 2 SWS; C>A; Fr, 9:30 - 11:00, 329	Mikus, R.
E-D Recht Examenskandidaten Übung; 2 SWS; C>A; Mo, 13:00 - 14:30, 238	Völkel, H.
E-D Technik/Informatik Examenssemester Übung; 2 SWS; B>A; Di, 9:30 - 11:00, 135	Kortenbruck, A.
E-D Technik/Informatik Examenssemester Übung; 2 SWS; C>A; Di, 14:00 - 15:30, 238	Hofmann, S.
Übersetzen V (A > B)	
D-E (AE) 5.-6. Sem. Kurs A Übung; 2 SWS; A>B; Mo, 12:00 - 14:00, 151	Russell, L.
D-E (BE) 5.-6. Sem. Kurs B Übung; 2 SWS; A>B; Do, 14:00 - 15:30, 234	Hann, M.
D-E (AE) ab 7. Sem. Kurs A Übung; 2 SWS; A>B; Mi, 8:00 - 9:30, 151	Kiraly, D.
D-E (AE) ab 7. Sem. Kurs B Übung; 2 SWS; A>B; Do, 10:00 - 11:30, 368	Kiraly, D.
D-E (AE) Examenskandidaten Kurs A Übung; 2 SWS; A>B; Mi, 10:00 - 11:30, 331	Kiraly, D.
D-E (BE) ab 7. Sem. Kurs C Übung; 2 SWS; Zeit und Raum n.V.	Hann, M.
D-E (BE) Examenskandidaten Kurs B Übung; 2 SWS; Do, 12:00 - 13:30, 134	Robinson, D.J.
Übersetzen VI (Fachtexte A > B)	
D-E Technik/Informatik 5.-6. Sem. Übung; 2 SWS; A>B; Do, 10:00 - 12:00, 235	Robinson, D.J.
D-E Recht (AE) 5.-6. Sem. Übung; 2 SWS; A>B; Di, 11:00 - 12:30, 228	Henninge, R.
D-E Recht (BE) 5.-6. Sem. Übung; 2 SWS; A>B; Mi, 9:30 - 11:00, 368	Hönig, S.
D-E Technik (AE) 5.-6. Sem. Übung; 2 SWS; A>B; Di, 12:30 - 14:00, 236	Henninge, R.
D-E Technik (BE) 5.-6. Sem. Übung; 2 SWS; A>B; Do, 15:30 - 17:00, 234	Hann, M.
D-E Wirtschaft (AE) 5.-6. Sem. Übung; 2 SWS; A>B; Mo, 10:30 - 12:00, 151	Kiraly, D.
D-E Wirtschaft (BE) 5.-6. Sem. Übung; 2 SWS; A>B; Fr, 9:00 - 10:30, 238	Robinson, D.J.
D-E Medizin ab 5. - Examenssemester Übung; 2 SWS; A>B; Mo, 9:00 - 10:30, 233	Russell, L.
D-E Recht (AE) ab 7. Sem. + Examenssemester Übung; 2 SWS; A>B; Mi, 14:00 - 15:30, 135	Henninge, R.
D-E Recht ab 7. Sem. + Examenssemester Übung; 2 SWS; A>B; Mi, 13:30 - 15:00, 347	Hönig, S.
D-E Technik (AE) ab 7. Sem. + Examenssemester Übung; 2 SWS; A>B; Mi, 17:00 - 18:30, 135	Henninge, R.
D-E Technik (BE) ab 7. Sem. + Examenssemester Übung; 2 SWS; A>B; Do, 12:30 - 14:00, 234	Hann, M.
D-E Technik/Informatik (BE) ab 7. Sem. + Examenssemester Übung; 2 SWS; A>B; Fr, 11:00 - 12:30, 237	Robinson, D.J.
D-E Wirtschaft (AE) ab 7. Sem. + Examenssemester Übung; 2 SWS; A>B; Mo, 9:00 - 10:30, 151	Kiraly, D.
D-E Wirtschaft (BE) ab 7. Sem. + Examenssemester Übung; 2 SWS; A>B; Fr, 13:00 - 14:30, 329	Robinson, D.J.

Für ausländische Studierende (C>B, B>C)

E-D 5.-6. Sem. Stufe I für Ausländische Studierende Übung; 2 SWS; C>B; Mo, 12:30 - 14:00, 382	Schmitt, H.
E-D Wirtschaft ab 5. Sem. Stufe I für Ausländische Studierende Übung; 2 SWS; C>B (für Sokrates-Studierende); Mo, 10:30 - 12:00, 373	Schmitt, H.
E-D ab 7. Sem. + Examenssemester Stufe II für Ausländische Studierende Übung; 2 SWS; C>B; Do, 8:00 - 9:30, 233	Görke, L.
E-D Wirtschaft 6.-7. Sem. Stufe I, für Ausländische Studierende Übung; 2 SWS; C>B; Do, 15:30 - 17:00, 232	Hertel, A.B.
Stegreifübersetzen ab 7. Sem. + Examenssemester für Ausländische Studierende; Übung; 2 SWS; B>C; Di, 18:30 - 20:00, 347	Tunovic, E.
E-D Wirtschaft Examenssem. Stufe II für Ausländische Studierende Übung; 2 SWS; C>B; Do, 15:30 - 17:00, 376	Völkel, H.

Wahlpflichtmodul 2

Filmuntertitelung ab 5. Sem. Übung; 2 SWS; ben. Schein; Modul: Literatur- und Medienübersetzung; Mi, 15:30 - 17:00, 133	Rüttgers, S.
--	--------------

Wahlmodul

Verhandlungsdolmetschen ab 6. Sem. Stufe I Übung; 2 SWS; ben. Schein; A>B, B>A; Mi, 11:30 - 13:00, 350	Hönig, S. Völkel, H.
---	-------------------------

Hauptstudium Dolmetschen**Kulturwissenschaft II**

Hauptseminar „Travel and Translation: American Travelers at Home and Abroad“; Hauptseminar; 2 SWS; ben. Schein; ECTS: 8; Mi, 10:30 - 12:00, 238	Bardeleben, R.v.
Hauptseminar (KW II DD) „British Crime Fiction: The Tradition and Today's Trends“; Hauptseminar; 2 SWS; ben. Schein; Modul Kulturwissenschaft II oder Sprachwissenschaft II; Di, 16:00 - 18:00, 238	Müller, K.P.
Kolloquium für Forschungsprojekte/Forum for Advanced Research Oberseminar; 2 SWS; bes. Doktoranden; Do, 17:00 - 19:00, 243	Bardeleben, R.v.
Kolloquium „Kolloquium für zukünftige und laufende Forschungsvorhaben sowie für Diplomarbeiten“; Oberseminar; 2 SWS; Di, 10:00 - 12:00, 240	Müller, K.P.
Vorlesung Vorlesung; 2 SWS; ECTS: 2; Di, 9:30 - 11:00, 328	Bardeleben, R.v.
Vorlesung (KW II DD) „British Crime Fiction in Print and on TV: The Tradition and Today's Trends“; Vorlesung; 2 SWS; ECTS: 2; Do, 14:00 - 16:00, 328	Müller, K.P.

Sprach- / Dolmetschwissenschaft II

Hauptseminar „V.S. Naipaul 'A Bend in the River' und Chinua Achebe 'A Man of the People'“; Hauptseminar; 2 SWS; ben. Schein; ECTS: 8; Modul Kulturwissenschaft II oder Sprachwissenschaft II; Do, 10:00 - 12:00, 238	Stoll, K.-H.
Dolmetscherseminar „Denken, Reden, Verstehen“ Seminar; 2 SWS; ben. Schein; Do, 14:00 - 15:30, 330	N.N.
Hauptseminar (SW II DD) „British Crime Fiction: The Tradition and Today's Trends“; Hauptseminar; 2 SWS; ECTS: 8; Di, 16:00 - 18:00, 238	Müller, K.P.
Vorlesung „Europa und Afrika in der Literatur“ Vorlesung; 2 SWS; ECTS: 2; Modul Kulturwissenschaft; Di, 11:00 - 12:30, 328	Stoll, K.-H.
Vorlesung (SW II DD) „British Crime Fiction in Print and on TV: The Tradition and Today's Trends“; Ringvorlesung; 2 SWS; ECTS: 2; Do, 14:00 - 16:00, 328	Müller, K.P.

Dolmetschen I

D-E Konsekutiv Gr A Übung; 2 SWS; Di, 11:00 - 12:30, Dol I	N.N.
D-E Simultan Gr A Übung; 2 SWS; Mi, 11:00 - 12:30, Dol I	N.N.
E-D Konsekutiv Gr A Übung; 2 SWS; Di, 8:00 - 9:30, Dol II	N.N.
E-D Konsekutiv Gr A Übung; 2 SWS; Di, 8:00 - 9:30, Dol III	N.N.
E-D Konsekutiv Gr A Übung; 2 SWS; Mo, 15:30 - 17:00, Dol I	N.N.
E-D Simultan Gr A Übung; 2 SWS; Fr, 8:00 - 9:30, Dol II	N.N.
E-D Simultan Gr A Übung; 2 SWS; Fr, 13:00 - 14:30, Dol III	Friese, R.
Einführung in das Dolmetschen E-D, Konsekutiv, Anfänger Einführungskurs; 2 SWS; Mo, 9:30 - 11:00, Dol I	N.N.
Einführung in das Dolmetschen E-D, Simultan, Anfänger Einführungskurs; 2 SWS; Mi, 14:00 - 15:30, Dol I	N.N.
Einführung in das Dolmetschen, D-E, Konsekutiv, Anfänger Einführungskurs; 2 SWS; Mi, 9:30 - 11:00, Dol I	N.N.
Einführung in das Dolmetschen, D-E, Simultan, Anfänger Einführungskurs; 2 SWS; Di, 14:00 - 15:30, Dol I	N.N.
Notizzentechnik II Übung; 2 SWS; Di, 12:30 - 14:00, Dol I	N.N.
USA-Landeskunde f. Dolmetscher ab Gr A Übung; 2 SWS; Di, 12:30 - 14:00, 384 - Hörsaal	Raatz, V.

Dolmetschen II

D-E Konsekutiv Gr B Übung; 2 SWS; Di, 14:00 - 15:30, Dol III	N.N.
D-E Simultan Gr-B Übung; 2 SWS; Di, 9:30 - 11:00, Dol III	N.N.
E-D Konsekutiv Gr B Übung; 2 SWS; Fr, 9:30 - 11:00, Dol II	N.N.
E-D Simultan Gr B Übung; 2 SWS; Mi, 17:00 - 18:30, Dol III	N.N.

Dolmetschen III

D-E Dolmetschen von Fachtexten Übung; 2 SWS; Mo, 14:00 - 15:30, Dol I	N.N.
D-E Dolmetschen von Fachtexten ab Gr C Übung; 2 SWS; Di, 11:00 - 12:30, Dol II	N.N.
D-E Konsekutiv Gr C Übung; 2 SWS; Di, 17:00 - 18:30, Dol III	N.N.
D-E Konsekutiv Gr D Übung; 2 SWS; Mo, 17:00 - 18:30, Dol III	N.N.
D-E Simultan Gr C Übung; 2 SWS; Mo, 15:30 - 17:00, Dol II	N.N.
D-E Simultan Gr D Übung; 2 SWS; Fr, 9:30 - 11:00, Dol III	N.N.
E-D Gr D Examensvorbereitung Übung; 2 SWS; Konsekutiv + Simultan; Mo, 14:00 - 14:30, Dol III	N.N.
E-D Konsekutiv Gr C Übung; 2 SWS; Di, 8:00 - 9:30, Dol III	N.N.

E-D Konsekutiv Gr D	N.N.
Übung; 2 SWS; Mo, 8:00 - 9:30, Dol I	
E-D Simultan Gr C	Friese, R.
Übung; 2 SWS; Fr, 14:30 - 16:00, Dol III	
E-D Simultan Gr D	N.N.
Übung; 2 SWS; Mo, 12:30 - 14:00, Dol I	
Konferenztexte für Dolmetscher	Raatz, V.
Übung; 2 SWS; Di, 11:30 - 13:00, 134	
Mehrsprachiges Konferenzdolmetschen	N.N.
Übung; 2 SWS; Examenssemester; Fr, 11:00 - 13:00, Dol I	

Französisch

Grundstudium

Einführung ins wissenschaftliche Arbeiten (für alle Semester)	Reinart, S.
Übung; 1 SWS; ECTS: 1; Do, 8:00 - 9:30, 234	

Fremdsprachliche Kompetenz I

Grammatik I, Kurs A	Pélégy, Ch.
Übung; 2 SWS; ECTS: 3; Di, 10:00 - 11:30, 230	
Grammatik I, Kurs B	Pélégy, Ch.
Übung; 2 SWS; ECTS: 3; Mo, 11:30 - 13:00, 329	
Phonetik/Übungen zum mündlichen Ausdruck, Kurs A	Picard, J.
Übung; 2 SWS; ECTS: 3; Fr, 8:00 - 9:30, 308 - Sprachlabor II	
Phonetik/Übungen zum mündlichen Ausdruck, Kurs B	Pélégy, Ch.
Übung; 2 SWS; ECTS: 3; Mo, 8:30 - 10:00, 308 - Sprachlabor II	
Übungen zur Grammatik I	N. N.
Übung; 2 SWS; ECTS: 3; Do, 8:30 - 10:00, 233	
Wortschatzübungen	Pélégy, Ch.
Übung; 2 SWS; ECTS: 3; Mo, 10:00 - 11:30, 346	

Fremdsprachliche Kompetenz II

Grammatik II	Tonard, J.-F.
Übung; 2 SWS; ECTS: 3; Mo, 11:00 - 12:30, 352	
L'actualité politique, économique et sociale, Kurs A	Aubron, J.
Übung; 2 SWS; ECTS: 3; Do, 13:30 - 15:00, Videoraum	
L'actualité politique, économique et sociale, Kurs B	Pélégy, Ch.
Übung; 2 SWS; ECTS: 3; Do, 10:00 - 11:30, 384 - Hörsaal	
Mündlichkeit/Schriftlichkeit	Bauske, B.G.
Vorlesung; 2 SWS; ECTS: 3; Do, 10:30 - 12:00, Audimax	

Kulturwissenschaft I

PROSEMINAR (KW) "La littérature maghrébine d'expression française"	Tonard, J.-F.
Proseminar; 2 SWS; ECTS: 6; Di, 10:00 - 11:30, 347	
VORLESUNG „Grundlagen der Übersetzungswissenschaft (Französisch/Italienisch)", Teil I; Vorlesung; 2 SWS; ECTS: 2; Mi, 13:00 - 14:30, 328	N. N.
VORLESUNG „La littérature française au cours des siècles"	Tonard, J.-F.
Vorlesung; 2 SWS; ECTS: 2; Di, 12:30 - 14:00, 328	

Sprach-/Translationswissenschaft I

PROSEMINAR (SW) Einführung in die Übersetzungswissenschaft	N. N.
Proseminar; 2 SWS; ECTS: 6; Di, 14:45 - 16:15, 346	
PROSEMINAR (SW) Paris goes under - does it? - Wortfeldtheorie & <much> more; Seminar; 2 SWS; ECTS: 6; Mi, 14:00 - 15:30, 234	Bauske, B.G.
VORLESUNG „Schreiben und Lesen in historischer Sicht"	Bauske, B.G.
Vorlesung; 2 SWS; ECTS: 2; Do, 9:00 - 10:30, 236	

Übersetzen I (B/C > A)

F-D, B-Sprache, Stufe II Übung; 2 SWS; ECTS: 2; Do, 13:00 - 14:30, 329	Bauske, B.G.
F-D, B/C-Sprache, Stufe I, Kurs A Übung; 2 SWS; ECTS: 2; Fr, 9:15 - 10:45, 352	Straub, M.-F.
F-D, B/C-Sprache, Stufe I, Kurs B Übung; 2 SWS; ECTS: 2; Di, 11:00 - 12:30, 237	Straub, M.-F.
F-D, B/C-Sprache, Stufe I, Kurs C Übung; 2 SWS; ECTS: 2; Mi, 10:30 - 12:00, 228	Plack, I.
F-D, C-Sprache, Stufe II, Kurs A Übung; 2 SWS; ECTS: 2; Di, 10:00 - 11:30, 346	N. N.
F-D, C-Sprache, Stufe II, Kurs B Übung; 2 SWS; ECTS: 2; Mo, 16:00 - 17:30, 346	N. N.

Übersetzen II (A > B)

D-F, B/C-Sprache, Stufe I, Kurs A Übung; 2 SWS; ECTS: 2; Do, 17:00 - 19:00, 330	Picard, J.
D-F, B/C-Sprache, Stufe I, Kurs B Übung; 2 SWS; ECTS: 2; Do, 14:00 - 15:30, 369	Picard, J.
D-F, B/C-Sprache, Stufe II Übung; 2 SWS; ECTS: 2; Mo, 13:00 - 14:30, 329	Tonard, J.-F.

Wahl(pflicht)modul: Propädeutikum Dolmetschen

Einführung ins Konsekutivdolmetschen F-D Übung; 2 SWS; ECTS: 3; Fr, 8:00 - 9:30, Dol I	Andres, D.
Einführung ins Simultandolmetschen F-D I Übung; 2 SWS; ECTS: 3; Di, 11:00 - 12:30, Dol I	Andres, D.
Notizentechnik Übung; 2 SWS; Wahlpflichtmodul II, Propädeutikum Dolmetschen; Fr, 9:30 - 11:00, Dol I	Andres, D.
Rhetorik/Sprecherziehung Vorlesung; 2 SWS; ECTS: 3; Zeit und Raum n.V.	N. N.

Hauptstudium Übersetzen

OBERSEMINAR „Besprechung von Vorlagen für Diplomarbeiten“ Oberseminar; 2 SWS; Do, 10:00 - 12:00, 377; R 353	Gipper, A.
ÜBUNG „Französische Handelskorrespondenz und -dokumente“ Übung; 2 SWS; ECTS: 3; WS Teil I, SS Teil II; Mi, 17:30 - 19:00, 233	Picard, J.

Kulturwissenschaft II

HAUPTSEMINAR (KW) Les Lieux de mémoire: Nationale Identität und Erinnerung in Frankreich; Hauptseminar; 2 SWS; ECTS: 8; Di, 8:30 - 10:00, 330	Gipper, A.
RINGVORLESUNG Vorlesung; Mi, 18:00 - 20:00, 328	Gipper, A.
VORLESUNG „Grundlagen der Übersetzungswissenschaft (Französisch/Italienisch)“, Teil I; Vqrlslegung; 2 SWS; ECTS: 2; Mi, 13:00 - 14:30, 328	N. N.
VORLESUNG „La littérature française au cours des siècles“ Vorlesung; 2 SWS; ECTS: 2; Di, 12:30 - 14:00, 328	Tonard, J.-F.
VORLESUNG (KW) Einführung in die französische Kulturwissenschaft Vorlesung; 2 SWS; ECTS: 2; Mi, 16:00 - 18:00, 328	Gipper, A.

Sprach-/Translationswissenschaft II

HAUPTSEMINAR (SW) Französische Lexikographie und Grammatikographie Hauptseminar; 2 SWS; ECTS: 8; Di, 10:00 - 11:30, 346	N.N.
--	------

ÜBERSETZERSEMINAR für Kandidaten der Dipl.Übersetzer-Prüfung ab 5. Sem. Seminar; 2 SWS; ECTS: 8; Di, 10:00 - 11:30, 351	Reinart, S.
VORLESUNG „Schreiben und Lesen in historischer Sicht“ Vorlesung; 2 SWS; ECTS: 2; Do, 9:00 - 10:30, 236	Bauske, B.G.
Übersetzen III (B > A) und II (C > A)	
F-D, B-Sprache, Stufe V Übung; 2 SWS; ECTS: 2; Fr, 11:00 - 12:30, 373	Straub, M.-F.
F-D, B/C-Sprache, Stufe III Übung; 2 SWS; ECTS: 2; Mo, 12:30 - 14:00, 346	N. N.
F-D, B/C-Sprache, Stufe IV, Kurs A Übung; 2 SWS; ECTS: 2; Do, 13:00 - 14:30, 346	Straub, M.-F.
F-D, B/C-Sprache, Stufe IV, Kurs B Übung; 2 SWS; ECTS: 2; Mo, 14:15 - 15:45, 346	N. N.
F-D, C-Sprache, Stufe V Übung; 2 SWS; ECTS: 2; Do, 10:00 - 11:30, 228	Reinart, S.
F-D, Stegreifübersetzen, B/C-Sprache, Stufe V Übung; 2 SWS; ECTS: 2; Mo, 10:00 - 11:30, 377	Parkin, Ch.
Übersetzen IV (Fachtexte B > A) und III (Fachtexte C > A)	
F-D, Recht, B-Sprache und C-Sprache, Stufe I Übung; 2 SWS; ECTS: 3; Do, 15:30 - 17:00, 236	Griebel, C.
F-D, Recht, B-Sprache und C-Sprache, Stufe II Übung; 2 SWS; ECTS: 3; Mi, 15:15 - 16:45, 348	N. N.
F-D, Recht, B-Sprache und C-Sprache, Stufe III Übung; 2 SWS; ECTS: 3; Mi, 10:30 - 12:00, 346	N. N.
F-D, Technik, B-Sprache und C-Sprache, Stufe I Übung; 2 SWS; ECTS: 3; Do, 11:00 - 12:30, 362	Iller, G.
F-D, Technik, B-Sprache und C-Sprache, Stufe II Übung; 2 SWS; ECTS: 3; Do, 8:30 - 10:00, 331	Iller, G.
F-D, Technik, B-Sprache und C-Sprache, Stufe III Übung; 2 SWS; ECTS: 3; Mo, 12:30 - 14:00, 228	Iller, G.
F-D, Wirtschaft, B-Sprache und C-Sprache, Stufe I Übung; 2 SWS; ECTS: 3; Mo, 10:00 - 11:30, 348	Reinart, S.
F-D, Wirtschaft, B-Sprache und C-Sprache, Stufe II Übung; 2 SWS; ECTS: 3; Do, 11:30 - 13:00, 237	Reinart, S.
F-D, Wirtschaft, B-Sprache und C-Sprache, Stufe III Übung; 2 SWS; ECTS: 3; Mo, 8:00 - 9:30, 348	Reinart, S.
Übersetzen V (A > B)	
D-F, B-Sprache, Stufe III Übung; 2 SWS; ECTS: 3; Di, 11:30 - 13:00, 230	Pélégy, Ch.
D-F, B-Sprache, Stufe IV Übung; 2 SWS; ECTS: 3; Do, 11:00 - 12:30, 367	Picard, J.
D-F, B-Sprache, Stufe V Übung; 2 SWS; ECTS: 3; Di, 8:30 - 10:00, 346	Pélégy, Ch.
Übersetzen VI (Fachtexte A > B)	
D-F, Recht, Stufe I Übung; 2 SWS; ECTS: 3; Mi, 11:00 - 12:30, 232	Gresser, E.
D-F, Recht, Stufe II und Stufe III Übung; 2 SWS; ECTS: 3; Mo, 16:00 - 17:30, 377	Neff, J.
D-F, Technik, Stufe I Übung; 2 SWS; ECTS: 3; Do, 15:30 - 17:00, 369	Picard, J.
D-F, Technik, Stufe II Übung; 2 SWS; ECTS: 3; Fr, 9:30 - 11:00, 331	Picard, J.

D-F, Technik, Stufe III Übung; 2 SWS; ECTS: 3; Mo, 16:30 - 18:00, 237	Chaumien-Wetterauer, G.
D-F, Wirtschaft, Stufe I Übung; 2 SWS; Kredit: 3; Fr, 9:15 - 10:45, 232	Neff, J.
D-F, Wirtschaft, Stufe II, III Übung; 2 SWS; ECTS: 3; Do, 15:30 - 17:00, 237	Aubron, J.
Übungen zur Terminologie der Technik Übung; 1 SWS; ECTS: 1,5; 14tägl.; Fr, 11:00 - 12:30, 330	Iller, G.
Übungen zur Terminologie der Wirtschaft Übung; 1 SWS; ECTS: 1,5; Di, 11:45 - 12:30, 236	Reinart, S.
Übungen zur Terminologie des Rechts Übung; 1 SWS; ECTS: 1,5; Do, 17:00 - 18:00, 331	Neff, J.
Wahl(pflicht)modul: Dolmetschen für Übersetzer	
Einführung ins Konsekutivdolmetschen F-D Übung; 2 SWS; ECTS: 3; Fr, 8:00 - 9:30, Dol I	Andres, D.
Notizentechnik Vorlesung; 2 SWS; ECTS: 3; Fr, 9:30 - 11:00, Dol I	Andres, D.
Rhetorik/Sprecherziehung Vorlesung; 2 SWS; ECTS: 3; Zeit und Raum n.V.	N. N.
Verhandlungsdolmetschen für Übersetzer, B-Sprache, Stufe I (für dt. und frz. Teilnehmer); Übung; 2 SWS; ECTS: 3; Modul 'Dolmetschen für Übersetzer'; Do, 10:00 - 11:30, 346	Pélégry, Ch. Straub, M.-F.
Hauptstudium Dolmetschen	
DOLMETSCHERSEMINAR: „Dolmetschtheorien“ Seminar; 2 SWS; ECTS: 8; Di, 16:00 - 18:00, 350	Andres, D.
Dolmetschen 1	
D-F, Konferenztexte Übung; 2 SWS; ECTS: 3; Do, 17:00 - 18:30, 237	Aubron, J.
D-F, Konsekutivdolmetschen Übung; 2 SWS; ECTS: 3; Do, 9:30 - 11:00, Dol I	Chabasse, C.
D-F, Simultandolmetschen Übung; 2 SWS; ECTS: 3; Mo, 14:00 - 15:30, Dol I	Neff, J.
F-D, Konferenztexte Übung; 2 SWS; ECTS: 3; Di, 8:00 - 9:30, 352	Reinart, S.
F-D, Konsekutivdolmetschen Übung; 2 SWS; ECTS: 3; Mi, 8:00 - 9:30, Dol III	Seubert, S.
F-D, Simultandolmetschen Übung; 2 SWS; ECTS: 3; Di, 8:00 - 9:30, Dol II	Iller, G.
Dolmetschen 2+3	
D-F, Konferenztexte Übung; 2 SWS; ECTS: 3; Do, 17:00 - 18:30, 237	Aubron, J.
D-F, Konsekutivdolmetschen Übung; 2 SWS; ECTS: 3; Do, 15:30 - 17:00, Dol III	Neff, J.
D-F, Simultandolmetschen Übung; 2 SWS; ECTS: 3; Do, 14:00 - 15:30, Dol II	Neff, J.
F-D, Konferenztexte Übung; 2 SWS; ECTS: 3; Di, 8:00 - 9:30, 352	Reinart, S.
F-D, Konsekutivdolmetschen Übung; 2 SWS; ECTS: 3; Di, 9:30 - 11:00, Dol I	Andres, D.
F-D, Simultandolmetschen Übung; 2 SWS; ECTS: 3; Di, 11:00 - 12:30, Dol I	Andres, D.

Konferenzdolmetschen
 Übung; 1 SWS; ECTS: 1,5; Mo, 11:15 - 12:00, Dol I Iller, G.

Dolmetschen 4

D-F, Konferenztexte
 Übung; 2 SWS; ECTS: 3; Do, 17:00 - 18:30, 237 Aubron, J.

D-F, Konsekutivdolmetschen
 Übung; 2 SWS; ECTS: 3; Do, 11:00 - 12:30, Dol II Chabasse, C.

D-F, Simultandolmetschen
 Übung; 2 SWS; ECTS: 3; Mo, 9:30 - 11:00, Dol I Neff, J.

F-D, Konferenztexte
 Übung; 2 SWS; ECTS: 3; Di, 8:00 - 9:30, 352 Reinart, S.

F-D, Konsekutivdolmetschen
 Übung; 2 SWS; ECTS: 3; Mo, 14:00 - 15:30, Dol III Andres, D.

F-D, Simultandolmetschen
 Übung; 2 SWS; ECTS: 3; Di, 9:30 - 11:00, Dol II Iller, G.

F-D, Simultandolmetschen
 Übung; 2 SWS; ECTS: 3; Mi, 11:00 - 12:30, Dol III Seubert, S.

Konferenzdolmetschen
 Übung; 1 SWS; ECTS: 1,5; Mo, 11:15 - 12:00, Dol I Iller, G.

Mehrsprachiges Konferenzdolmetschen
 Übung; 2 SWS; ECTS: 3; Fr, 11:15 - 12:45, Dol I Andres, D.
 Neff, J.

Italienisch

Cinema Italiano
 Übung; 2 SWS; Di, 20:00 - 22:30, 348 N. N.

Conversazione Gr A
 Übung; 2 SWS; Do, 9:30 - 11:00, 367 N. N.

Conversazione Gr B
 Übung; 2 SWS; Do, 12:00 - 13:30, 377 N. N.

Laboratorio Teatrale
 Übung; 2 SWS; Di, 18:30 - 20:00, 329; Theaterkeller N. N.

Letteratura italiana
 Übung; 2 SWS; Do, 8:00 - 9:30, 367 Lo Scudato, V.

Grundstudium

Fremdsprachliche Kompetenz I

Aspekte der italienischen Morphologie
 Übung; 4 SWS; ECTS: 6; Do, 8:30 - 10:00, 348; Fr, 8:30 - 10:00, Audimax Putz-Thate, S.

Diktate italienischer Texte
 Übung; 1 SWS; ECTS: 1,5; Di, 9:00 - 10:00, 351 Gilmozzi, G.

Übungen zum mündlichen Ausdruck
 Übung; 2 SWS; ECTS: 3; Mo, 14:00 - 15:00, 386; Mo, 15:00 - 16:00, 308 - Sprachlabor II Gilmozzi, G.

Übungen zum schriftlichen Ausdruck
 Übung; 2 SWS; ECTS: 3; Mo, 12:30 - 14:00, 386 Panella, A.

Fremdsprachliche Kompetenz II

Aspekte der italienischen Syntax II
 Übung; 2 SWS; ECTS: 3; Di, 13:00 - 14:30, Audimax Panella, A.

Probleme der italienischen Lexik
 Übung; 2 SWS; ECTS: 3; mit Übersetzungen; Mi, 12:00 - 13:30, 352 Offen, H.

Übungen zur Syntax II
 Übung; 2 SWS; ECTS: 3; mit Übersetzungen; Do, 15:30 - 17:00, 235 Lonardi, P.

Kulturwissenschaft I

- Proseminar Bubnoff, D.v.
 Proseminar; 2 SWS; ben. Schein; ECTS: 6; Fr, 10:00 - 11:30, 384 - Hörsaal
- Proseminar „Der italienische Kriminalroman (Sciascia, Camilleri, Chiara) Gilmozzi, G.
 Proseminar; 2 SWS; ben. Schein; ECTS: 6; Di, 10:00 - 11:30, 233
- Vorlesung Bubnoff, D.v.
 - Vorlesung; 1 SWS; ECTS: 1; Do, 14:15 - 15:00, 348
- Vorlesung „Primo Levi (1919 - 1987) 'rivisitato': i sessant'anni della
 liberazione del campo di concentramento di Auschwitz"; Vorlesung; 1 SWS;
 ECTS: 1; Di, 11:30 - 12:15, 233 Gilmozzi, G.

Sprach-/Translationswissenschaft I

- Vorlesung „Grundlagen der Übersetzungswissenschaft“ (Frz./It.) Teil I Schreiber, M.
 Vorlesung; 2 SWS; Mi, 13:00 - 14:30, 328

Übersetzen I (B/C > A)

- D-I, B-Sprache, für KandidatInnen der Vorprüfung Gilmozzi, G.
 Übung; 2 SWS; ECTS: 2; Mi, 14:30 - 16:00, 235
- I-D, B- und C-Sprache, für KandidatInnen der Vorprüfung Feihl, S.
 Übung; 2 SWS; ECTS: 2; Do, 10:30 - 12:00, 373

Hauptstudium Übersetzen**Kulturwissenschaft II**

- Hauptseminar „Pirandello: Novelle per un anno“ Gipper, A.
 Hauptseminar; 2 SWS; ECTS: 8; Di, 16:00 - 17:30, 352
- Vorlesung Bubnoff, D.v.
 Vorlesung; 1 SWS; ECTS: 1; Do, 14:15 - 15:00, 348
- Vorlesung „Primo Levi (1919 - 1987) 'rivisitato': i sessant'anni della
 liberazione del campo di concentramento di Auschwitz"; Vorlesung; 1 SWS;
 ECTS: 1; Di, 11:30 - 12:15, 233 Gilmozzi, G.

Sprach-/Translationswissenschaft II

- Hauptseminar (SW) „Italienische Varietätenlinguistik“ Schreiber, M.
 Hauptseminar; 2 SWS; ECTS: 8; Di, 14:45 - 16:15, 346
- Übersetzerseminar Putz-Thate, S.
 Seminar; 2 SWS; ben. Schein; ECTS: 8; Seminar für Kandidaten der
 Diplom-Übersetzerprüfung; Do, 10:00 - 11:30, 350
- Vorlesung „Grundlagen der Übersetzungswissenschaft“ (Frz./It.) Teil I Schreiber, M.
 Vorlesung; 2 SWS; ECTS: 2; Mi, 13:00 - 14:30, 328

Übersetzen III (B > A) und II (C > A)

- I-D, B- und C-Sprache, Stufe I Feihl, S.
 Übung; 2 SWS; Fr, 8:00 - 9:30, 348
- I-D, B- und C-Sprache, Stufe II Offen, H.
 Übung; 2 SWS; ECTS: 2; Mo, 14:00 - 15:30, 352
- I-D, B- und C-Sprache, Stufe III (ExamenskandidatInnen) Offen, H.
 Übung; 2 SWS; ECTS: 2; Mo, 11:30 - 13:00, 331
- I-D, Stegreifübersetzen, B- und C-Sprache Feihl, S.
 Übung; 2 SWS; Do, 8:30 - 10:00, 228

Übersetzen IV (Fachtexte B > A) und III (Fachtexte C > A)

- I-D, Recht, B- und C-Sprache, Stufe I Klaiber, E.L.
 Übung; 2 SWS; ECTS: 3; Mo, 16:00 - 17:30, 230
- I-D, Recht, B- und C-Sprache, Stufe II - III Klaiber, E.L.
 Übung; 2 SWS; ECTS: 3; Di, 16:00 - 17:30, 351

I-D, Technik, B- und C-Sprache, Stufe I Übung; 2 SWS; ECTS: 3; Mo, 8:00 - 9:30, 329	Mellinghaus, U.
I-D, Technik, B- und C-Sprache, Stufe II - III Übung; 2 SWS; ECTS: 3; Do, 15:00 - 16:30, 135	Feihl, S.
I-D, Wirtschaft, B- und C-Sprache, Stufe I Übung; 2 SWS; ECTS: 3; Mi, 13:30 - 15:00, 352	Offen, H.
I-D, Wirtschaft, B- und C-Sprache, Stufe II - III Übung; 2 SWS; ECTS: 3; Fr, 11:30 - 13:00, 351	Putz-Thate, S.

Übersetzen V (A > B)

D-I, B-Sprache, Stufe I Übung; 2 SWS; ECTS: 2; Mo, 14:00 - 15:30, 376	Panella, A.
D-I, B-Sprache, Stufe II + III Übung; 2 SWS; ECTS: 2; Mo, 17:00 - 18:30, 232	Gilmozzi, G.

Übersetzen VI (Fachtexte A > B)

D-I, Recht, B- und C-Sprache, Stufe I Übung; 2 SWS; ECTS: 3; Do, 11:30 - 13:00, 228	Bubnoff, D.v.
D-I, Recht, B- und C-Sprache, Stufe II - III Übung; 2 SWS; ECTS: 3; Mi, 10:00 - 11:30, 135	Bubnoff, D.v.
D-I, Technik, B- und C-Sprache, Stufe I Übung; 2 SWS; ECTS: 3; Mi, 16:30 - 18:00, 235	Gilmozzi, G.
D-I, Technik, B- und C-Sprache, Stufe II - III Übung; 2 SWS; ECTS: 3; Di, 13:00 - 14:30, 234	Gilmozzi, G.
D-I, Wirtschaft, B- und C-Sprache, Stufe I Übung; 2 SWS; ECTS: 3; Mi, 11:30 - 13:00, 135	Bubnoff, D.v.
D-I, Wirtschaft, B- und C-Sprache, Stufe II - III Übung; 2 SWS; ECTS: 3; Mi, 11:30 - 13:00, 135	Bubnoff, D.v.

Wahlpflichtmodul 2

D-I, Einführung ins Dolmetschen, Simultan und Konsekutiv Übung; 2 SWS; ECTS: 3; Mo, 12:30 - 14:00, Dol III	Lonardi, P.
I-D, Einführung ins Dolmetschen, Simultan und Konsekutiv Übung; 2 SWS; ECTS: 3; Mo, 11:00 - 12:30, Dol III	Mellinghaus, U.
Verhandlungsdolmetschen Übung; 2 SWS; ECTS: 3; auch für Studierende des Studienganges Dipl.Übersetzer; Di, 15:30 - 17:00, 233	Gilmozzi, G. Behr, M.

Hauptstudium Dolmetschen**Dolmetschen I**

D-I, Konsekutivdolmetschen, Gruppe B Übung; 1 SWS; ECTS: 1,5; Fr, 13:00 - 14:00, Dol II	Bubnoff, D.v.
D-I, Simultandolmetschen, Gruppe B Übung; 1 SWS; ECTS: 1,5; Do, 13:00 - 14:00, Dol I	Bubnoff, D.v.
I-D, Konsekutivdolmetschen, Gruppe B Übung; 2 SWS; ECTS: 3; Mi, 8:00 - 9:30, Dol II	Grau, C.
I-D, Simultandolmetschen, Gruppe B Übung; 2 SWS; ECTS: 3; Do, 8:00 - 9:30, Dol II	Grau, C.

Dolmetschen II

D-I, Konsekutivdolmetschen, Gruppe C Übung; 1 SWS; ECTS: 1,5; Do, 9:30 - 10:15, Dol III	Bubnoff, D.v.
D-I, Simultandolmetschen, Gruppe C Übung; 1 SWS; ECTS: 1,5; Do, 10:00 - 11:00, Dol III	Bubnoff, D.v.
I-D, Konsekutivdolmetschen, Gruppe C Übung; 2 SWS; ECTS: 3; Mo, 9:30 - 11:00, Dol III	Mellinghaus, U.

I-D, Simultandolmetschen, Gruppe C
 Übung; 2 SWS; ECTS: 3; Do, 11:00 - 12:30, Dol III
 Grau, C.

Dolmetschen III

D-I, Konferenztexte
 Übung; 1 SWS; ECTS: 1,5; Mi, 13:15 - 14:00, Raum n.V.; Die
 Lehrveranstaltung findet in Raum 106 statt.
 Gilmozzi, G.

D-I, Konsekutivdolmetschen, Gruppe D
 Übung; 1 SWS; ECTS: 1,5; Mi, 14:00 - 14:45, Dol II
 Bubnoff, D.v.

D-I, Simultandolmetschen, Gruppe D
 Übung; 1 SWS; ECTS: 1,5; Mi, 14:45 - 15:30, Dol II
 Bubnoff, D.v.

I-D, Konsekutivdolmetschen, Gruppe D
 Übung; 2 SWS; ECTS: 3; Mi, 9:30 - 11:00, Dol III
 Grau, C.

I-D, Simultandolmetschen, Gruppe D + Konferenztexte I-D
 Übung; 2 SWS; ECTS: 3; Di, 15:30 - 17:00, Dol II
 Mellinghaus, U.

Mehrsprachiges Konferenzdolmetschen
 Übung; 2 SWS; Mo, 11:00 - 13:00, Dol I
 Bubnoff, D.v.

Spanisch

Grundstudium

Fremdsprachliche Kompetenz I

Kurs A
 Kurs; 4 SWS; Mo, 8:30 - 9:15, 328; Mi, 11:00 - 12:00, 348; Fr, 9:00 -
 10:30, 328
 Siever, H.

Kurs B
 Kurs; 4 SWS; Mo, 15:00 - 16:30, 386; Fr, 8:30 - 10:00, 376
 Banzo y Sáenz de Miera, H.

Phonetik und Aussprache, Kurs A
 Kurs; 2 SWS; Mi, 9:00 - 11:00, 308 - Sprachlabor II
 N.N.

Phonetik und Aussprache, Kurs B
 Kurs; 2 SWS; Mo, 14:00 - 15:00, 308 - Sprachlabor II; Fr, 10:00 - 11:00,
 308 - Sprachlabor II
 Banzo y Sáenz de Miera, H.

Fremdsprachliche Kompetenz II

Übungen im Sprachlabor, Kurs A
 Kurs; 2 SWS; Mo, 10:00 - 12:00, 308 - Sprachlabor II
 N.N.

Übungen im Sprachlabor, Kurs B
 Kurs; 2 SWS; Mo, 13:00 - 14:00, 308 - Sprachlabor II; Mi, 11:00 - 12:00,
 308 - Sprachlabor II
 Banzo y Sáenz de Miera, H.

Übungen zur Erweiterung und Vertiefung der fremdsprachlichen Kompetenz,
 Kurs A; Kurs; 1 SWS; Mo, 9:00 - 10:00, 328
 Siever, H.

Übungen zur Erweiterung und Vertiefung der fremdsprachlichen Kompetenz,
 Kurs B; Kurs; 1 SWS; Mi, 10:30 - 11:15, 348
 Banzo y Sáenz de Miera, H.

Kulturwissenschaft I

Bilder der Neuen Welt: der „gute Wilde“
 Vorlesung; 1 SWS; Mi, 10:00 - 11:00, 329
 Klengel, S.

Einführung in die Literatur- und Kulturwissenschaft
 Übung; 2 SWS; Mi, 15:00 - 17:00, 373
 Fleischmann, S.

Relaciones hispano-europeas
 Vorlesung; 1 SWS; Di, 9:00 - 10:00, 348
 Hirsch, M.A.

Spanische Landeskunde Kurs A
 Proseminar; 2 SWS; ben. Schein; Do, 13:00 - 15:00, 232
 Rivero Salaver, N.

Spanische Landeskunde Kurs B
 Proseminar; 2 SWS; ben. Schein; Mi, 15:30 - 17:00, 232
 Rivero Salaver, N.

Spanischer Bürgerkrieg und Vergangenheitsbewältigung in der Literatur
Proseminar; 2 SWS; ben. Schein; Do, 15:00 - 17:00, 373 Fleischmann, S.

Sprach- / Translationswissenschaft I

Das Spanische - Sprache und Sprachwissenschaft Betz, M.
Vorlesung; 1 SWS; Mi, 13:30 - 14:15, 376

Einführung in die spanische Sprachwissenschaft Kurs A Müller, E.K.
Proseminar; 2 SWS; ben. Schein; Mo, 8:30 - 10:00, 235

Einführung in die spanische Sprachwissenschaft Kurs B Müller, E.K.
Proseminar; 2 SWS; ben. Schein; 8:30 - 10:00, 376

Lexikologie und Phraseologie des Spanischen Perl, M.
Vorlesung; 1 SWS; Di, 10:00 - 11:00, 348

Übersetzen I (B/C > A)

Gemeinsprachliche Übersetzungsübungen Sp-D Banzo y Sáenz de Miera, H.
Übung; 1 SWS; (3. Semester); Do, 12:00 - 13:00, 348

Gemeinsprachliche Übersetzungsübungen Sp-D (f.Kand.d. Vorprüfung) Müller, E.K.
Übung; 2 SWS; (3. Semester); Mo, 10:00 - 12:00, 235

Gemeinsprachliche Übersetzungsübungen Sp-D Schreier, J.
Übung; 2 SWS; (3. Sem.); Di, 14:00 - 15:30, 233

Übersetzen II (A > B)

Gemeinsprachliche Übersetzungsübungen D-Sp Hirsch, M.A.
Übung; 2 SWS; (3. Semester); Mo, 12:00 - 14:00, 236

Gemeinsprachliche Übersetzungsübungen D-Sp Rivero Salaver, N.
Übung; 2 SWS; (mit Textanalyse); Mi, 17:00 - 19:00, 347

Gemeinsprachliche Übersetzungsübungen D-Sp Hirsch, M.A.
Übung; 2 SWS; (mit Textanalyse); Di, 10:00 - 12:00, 352

Weitere Veranstaltungen

Examenskurs Sprachwissenschaft (f. d. Kand. der Vorprüfung - Betz, M.
Erstfach-/B-Sprache); Übung; 1 SWS; Mi, 14:30 - 15:30, 376

Vorführung und Interpretation neuerer spanischer und lateinamerikanischer Siever, H.
Filme; LV; 3 SWS; (in Zusammenarbeit mit der span. Fachschaft); jede 2.
Woche Mo, 19:30 - 22:00, 384 - Hörsaal

Systematische Übungen zur spanischen Grammatik Siever, H.
Übung; 1 SWS; Mi, 12:00 - 13:00, 348

Hauptstudium Übersetzen

Kulturwissenschaft II

Autobiographisches Schreiben in Spanien und Lateinamerika Klengel, S.
Hauptseminar; 2 SWS; ben. Schein; Di, 10:30 - 12:00, 376

Bilder der Neuen Welt: der „gute Wilde“ Klengel, S.
Vorlesung; 1 SWS; Mi, 10:00 - 11:00, 329

Relaciones hispano-europeas Hirsch, M.A.
Vorlesung; 1 SWS; Di, 9:00 - 10:00, 348

Oberseminar: Lektüre und Diskussion literatur- und kulturtheoretischer Klengel, S.
Texte; Oberseminar; 2 SWS; Mo, 17:30 - 19:00, 250

Sprach- / Translationswissenschaft II

Lexikologie und Phraseologie des Spanischen Perl, M.
Vorlesung; 1 SWS; Di, 10:00 - 11:00, 348

Das Spanische - Sprache und Sprachwissenschaft Betz, M.
Vorlesung; 1 SWS; Mi, 13:30 - 14:15, 376

Sprachkontakte Perl, M.
Hauptseminar; 2 SWS; ben. Schein; Mi, 9:30 - 11:00, 330

Ausgewählte Probleme der iberoromanischen Linguistik Oberseminar; 1 SWS; ben. Schein; Zeit n.V., 253	Perl, M.
Übersetzen III (B > A) und II (C > A)	
Gemeinsprachliche Übersetzungsübungen Sp-D Übung; 1 SWS; (5.-6.Semester); Di, 11:00 - 12:00, 238	Müller, E.K.
Gemeinsprachliche Übersetzungsübungen mit Klausuren Sp-D Übung; 2 SWS; B-Sprache (ab 7. Semester); Mi, 16:00 - 18:00, 238	Betz, M.
Gemeinsprachliche Übersetzungsübungen mit Klausuren Sp-D Übung; 1 SWS; C-Sprache, (ab 7. Semester); Mo, 11:00 - 12:00, 376	Betz, M.
Gemeinsprachliche Übersetzungsübungen mit Klausuren Sp-D Übung; 1 SWS; Examen B-Sprache; Mo, 12:30 - 13:15, 233	Betz, M.
Gemeinsprachliche Übersetzungsübungen mit Klausuren Sp-D Übung; 1 SWS; Examen C-Sprache; Fr, 9:30 - 10:15, 348	Betz, M.
Übersetzen IV (Fachtexte B > A) und III (Fachtexte C > A)	
Fachsprachliche Übersetzungsübungen Wirtschaft Sp-D Übung; 2 SWS; (5.-7. Semester); Fr, 13:00 - 14:30, 373	Siever, H.
Fachsprachliche Übersetzungsübungen Wirtschaft Sp-D Übung; 1 SWS; (Examen B- + C-Sprache); Fr, 11:00 - 12:00, 347	Siever, H.
Fachsprachliche Übersetzungsübungen Recht Sp-D Übung; 2 SWS; (5.-7. Semester); Mi, 12:00 - 13:30, 346	Banzo y Sáenz de Miera, H.
Fachsprachliche Übersetzungsübungen Recht Sp-D Übung; 1 SWS; (Examen B- + C-Sprache); Fr, 11:00 - 12:00, 236	Banzo y Sáenz de Miera, H.
Fachsprachliche Übersetzungsübungen Medizin Sp-D Übung; 2 SWS; (5.-7. Semester); Do, 10:00 - 11:30, 237	Banzo y Sáenz de Miera, H.
Fachsprachliche Übersetzungsübungen Medizin Sp-D Übung; 1 SWS; (Examen B- + C-Sprachen); Mo, 12:00 - 13:00, 232	Banzo y Sáenz de Miera, H.
Übersetzen V (A > B)	
Übersetzen von literarischen Texten D-Sp Übung; 1 SWS; (5.- 6. Semester); Do, 9:00 - 9:45, 330	Rivero Salaver, N.
Gemeinsprachliche Übersetzungsübungen D-Sp Übung; 2 SWS; (ab 7. Semester); Di, 11:00 - 12:30, 232	Rivero Salaver, N.
Gemeinsprachliche Übersetzungsübungen D-Sp (Examen/B-Spr.) Übung; 2 SWS; (Examen B-Sprache); Di, 9:30 - 11:00, 134	Rivero Salaver, N.
Übersetzen VI (Fachtexte A > B)	
Fachsprachliche Übersetzungsübungen Wirtschaft D-Sp Übung; 2 SWS; PC-gestützte Übung, (5.-7. Semester); Di, 15:00 - 16:30, 135	Zeppernick, M.M.
Fachsprachliche Übersetzungsübungen Wirtschaft D-Sp Übung; 1 SWS; (Examen B-Sprache); Do, 12:00 - 13:00, 135	Zeppernick, M.M.
Fachsprachliche Übersetzungsübungen Recht D-Sp Übung; 2 SWS; (5.-7. Sem.); Mo, 10:30 - 12:00, 228	Hirsch, M.A.
Fachsprachliche Übersetzungsübungen Recht D-Sp Übung; 1 SWS; (Examen B-Sprache); Mo, 9:30 - 10:15, 228	Hirsch, M.A.
Fachsprachliche Übersetzungsübungen Medizin D-Sp Übung; 2 SWS; (5.-7. Semester); Do, 11:30 - 13:00, 233	Rivero Salaver, N.
Fachsprachliche Übersetzungsübungen Medizin D-Sp Übung; 1 SWS; (Examen B-Sprache); Do, 10:30 - 11:15, 134	Rivero Salaver, N.
Weitere Veranstaltungen	
Kolloquium: Besprechung von Diplom- und Doktorarbeiten Kolloquium; Mi, 14:00 - 15:00, 250	Klengel, S.
Kolloquium für Diplomanden und Doktoranden Kolloquium; 2 SWS; Di, 18:00 - 19:30, 253	Perl, M.

- Examenskurs Sprach- und Kultur-/Literaturwissenschaft (f. d. Kand. der
Diplomprüfung - Erstfach-/B-Sprache u. Zweifach-/C-Sprache); Übung; 1
SWS; Mi, 14:30 - 15:30, 376 Betz, M.
- Stegreifübersetzungen Sp-D Betz, M.
Übung; 1 SWS; Examen C-Sprache; Fr, 10:00 - 11:00, 348
- Ejercicios de redacción de textos en español (ab 7. Sem.) Rivero Salaver, N.
Übung; 2 SWS; ben. Schein; Di, 13:00 - 15:00, 235
- Vorführung und Interpretation neuerer spanischer und lateinamerikanischer
Filme; LV; 3 SWS; (in Zusammenarbeit mit der span. Fachschaft); jede 2.
Woche Mo, 19:30 - 22:00, 384 - Hörsaal Siever, H.

Hauptstudium Dolmetschen

Kulturwissenschaft II

- Autobiographisches Schreiben in Spanien und Lateinamerika Klengel, S.
Hauptseminar; 2 SWS; ben. Schein; Di, 10:30 - 12:00, 376
- Bilder der Neuen Welt: der „gute Wilde“ Klengel, S.
Vorlesung; 1 SWS; Mi, 10:00 - 11:00, 329
- Relaciones hispano-europeas Hirsch, M.A.
Vorlesung; 1 SWS; Di, 9:00 - 10:00, 348
- Oberseminar: Lektüre und Diskussion literatur- und kulturtheoretischer
Texte; Oberseminar; 2 SWS; Mo, 17:30 - 19:00, 250 Klengel, S.

Sprach- / Dolmetschwissenschaft II

- Seminar für Kandidaten der Diplom-Dolmetscher-Prüfung Zeppernick, M.M.
Seminar; 1 SWS; ben. Schein; Mi, 13:00 - 14:00, Dol II
- Lexikologie und Phraseologie des Spanischen Perl, M.
Vorlesung; 1 SWS; Di, 10:00 - 11:00, 348
- Das Spanische - Sprache und Sprachwissenschaft Betz, M.
Vorlesung; 1 SWS; Mi, 13:30 - 14:15, 376
- Sprachkontakte Perl, M.
Hauptseminar; 2 SWS; ben. Schein; Mi, 9:30 - 11:00, 330
- Ausgewählte Probleme der iberoromanischen Linguistik Perl, M.
Oberseminar; 1 SWS; ben. Schein; Zeit n.V., 253

Dolmetschen I

- Einführung ins Konsekutivdolmetschen Sp-D Zeppernick, M.M.
Übung; 2 SWS; (ab 5. Semester); Mi, 8:00 - 9:30, Dol I
- Einführung ins Konsekutivdolmetschen D-Sp Haack, M.C.
Übung; 2 SWS; (ab 5. Semester); Fr, 16:00 - 17:30, Dol III
- Einführung ins Simultandolmetschen Sp-D Haack, M.C.
Übung; 2 SWS; (ab 5. Semester); Do, 17:00 - 18:30, Dol III
- Einführung ins Simultandolmetschen D-Sp Zeppernick, M.M.
Übung; 2 SWS; (ab 5. Semester); Mi, 15:30 - 17:00, Dol II

Dolmetschen II

- Konsekutivdolmetschen Sp-D Zeppernick, M.M.
Übung; 2 SWS; (Mittelstufe / mit Probedolmetschen); Do, 8:00 - 9:30, Dol I
- Konsekutivdolmetschen D-Sp Haack, M.C.
Übung; 2 SWS; (Mittelstufe / mit Probedolmetschen); Sa, 9:00 - 10:30, Dol
III
- Simultandolmetschen Sp-D Haack, M.C.
Übung; 2 SWS; (Mittelstufe/ mit Probedolmetschen); Do, 15:30 - 17:00, Dol
II
- Simultandolmetschen D-Sp Zeppernick, M.M.
Übung; 2 SWS; (Mittelstufe / mit Probedolmetschen); Mi, 11:00 - 12:30,
Dol II

Dolmetschen III

Konsekutivdolmetschen Sp-D Übung; 2 SWS; (Examen); Do, 9:30 - 11:00, Dol I	Zeppernick, M.M.
Konsekutivdolmetschen D-Sp Übung; 1 SWS; (Examen); Sa, 10:45 - 11:30, Dol III	Haack, M.C.
Simultandolmetschen Sp-D Übung; 2 SWS; (Examen); Fr, 8:00 - 9:30, Dol III	Haack, M.C.
Simultandolmetschen D-Sp Übung; 2 SWS; (Examen); Mi, 12:30 - 14:00, Dol II	Zeppernick, M.M.
Übersetzen von Konferenztexten Sp-D Übung; 2 SWS; Fr, 9:30 - 11:00, 330	Haack, M.C.
Übersetzen von Konferenztexten D-Sp Übung; 1 SWS; (PC-gestützte Übung); Do, 11:00 - 12:00, 135	Zeppernick, M.M.

Weitere Veranstaltungen

Mehrsprachiges Konferenzdolmetschen LV; 2 SWS; Fr, 11:00 - 13:00, Dol I	Haack, M.C.
Kolloquium: Besprechung von Diplom- und Doktorarbeiten Kolloquium; 1 SWS; Mi, 14:00 - 15:00, 250	Klengel, S.
Kolloquium für Diplomanden und Doktoranden Kolloquium; 2 SWS; Di, 18:00 - 19:30, 253	Perl, M.
Examenskurs Sprach- und Kultur-/Literaturwissenschaft (f. d. Kand. der Diplomprüfung - Erstfach-/B-Sprache u. Zweifach-/C-Sprache); Übung; 1 SWS; Mi, 14:30 - 15:30, 376	Betz, M.
Vorführung und Interpretation neuerer spanischer und lateinamerikanischer Filme; LV; 3 SWS; (in Zusammenarbeit mit der span. Fachschaft); 14-tägl.; jede 2. Woche Mo, 19:30 - 22:00, 384 - Hörsaal	Siever, H.
Stegreifübersetzen für Dolmetscher D-Sp Übung; 1 SWS; Sa, 11:30 - 12:15, Dol III	Haack, M.C.

Katalanisch (Zusatzsprache)

Einführungskurs Kurs; 1 SWS; Do, 9:45 - 10:30, 330	Betz, M.
---	----------

Wahlpflichtmodul 2

Lehrveranstaltungen nach Absprache Übung; Zeit und Raum n.V.	Betz, M.
---	----------

Portugiesisch**Grundstudium****Fremdsprachliche Kompetenz I**

Grammatik für Grundkursteilnehmer Übung; 2 SWS; Di, 11:30 - 13:00, 351	Wodtke, A.
Grundkurs (8-std) Kurs; Di, 14:00 - 15:30, 237; Mi, 10:30 - 12:00, 230; Do, 14:00 - 15:30, 230	Wodtke, A.
Phonetik und Hörverständnis Übung; 2 SWS; Mi, 8:30 - 10:00, 348	Pereira Nunes, Â.M.

Fremdsprachliche Kompetenz II

Übungen im Sprachlabor Übung; Mo, Mi, 12:00 - 13:00, 308 - Sprachlabor II	Carvalho, M.
--	--------------

Kulturwissenschaft I

- O Neo-Realismo Português Pereira Nunes, Â.M.
 Vorlesung; 2 SWS; Do, 8:30 - 10:00, 368
- Einführung in die portugiesisch-sprachige Kulturwissenschaft am Beispiel Wodtke, A.
 der brasilianischen Literatur; Übung; 1 SWS; Do, 13:00 - 14:00, 229

Sprach-/Translationswissenschaft I

- Análise Textual Contrastiva Pereira Nunes, Â.M.
 Vorlesung mit Übung; 2 SWS; Mi, 12:00 - 13:30, 230
- Lexikologie und Phraseologie des Portugiesischen Perl, M.
 Vorlesung; 1 SWS; Di, 10:00 - 11:00, 348
- Das Portugiesische - Sprache und Sprachwissenschaft Betz, M.
 Vorlesung; 1 SWS; Mo, 10:30 - 11:15, 376

Übersetzen I (B/C > A)

- Gemeinsprachliche Übersetzungsübungen P-D Wodtke, A.
 Übung; 2 SWS; Do, 10:00 - 11:30, 329

Übersetzen II (A > B)

- Übersetzen mit sprachpraktischen Übungen D-P Pereira Nunes, Â.M.
 Übung; 2 SWS; Mi, 10:30 - 12:00, 366
- Übersetzen mit Klausuren (für Kandidaten der Vorprüfung) D-P Pereira Nunes, Â.M.
 Übung; 2 SWS; Di, 14:00 - 15:30, 229

Weitere Veranstaltungen

- Gemeinsprachliche Übersetzungsübungen (für portugies. und brasilian. Wodtke, A.
 Studierende) P-D; Übung; 1 SWS; Mi, 12:30 - 13:15, 351
- Gemeinsprachliche Übersetzungsübung (für portugies. und brasilian. Pereira Nunes, Â.M.
 Studierende) D-P; Übung; 1 SWS; Do, 11:00 - 12:30, 229

Hauptstudium Übersetzen**Kulturwissenschaft II**

- O Neo-Realismo Português Pereira Nunes, Â.M.
 Vorlesung; 2 SWS; Do, 8:30 - 10:00, 368
- Zur Kulturgeschichte Brasiliens der 1950er und 1960er Jahre: Literatur, Klengel, S.
 Kunst, Medien; Hauptseminar; 2 SWS; ben. Schein; Di, 16:30 - 18:00, 376
- Oberseminar: Lektüre und Diskussion literatur- und kulturtheoretischer Klengel, S.
 Texte; Oberseminar; 2 SWS; Mo, 17:30 - 19:00, 250

Sprach- / Translationswissenschaft II

- Lexikologie und Phraseologie des Portugiesischen Perl, M.
 Vorlesung; 1 SWS; Di, 10:00 - 11:00, 348
- Das Portugiesische - Sprache und Sprachwissenschaft Betz, M.
 Vorlesung; 1 SWS; Mo, 10:30 - 11:15, 376
- Lexikologie, Phraseologie und Wortbildung Perl, M.
 Hauptseminar; 2 SWS; ben. Schein; Di, 13:30 - 15:00, 253
- Übersetzerseminar (Seminar für Kandidaten der Diplom-Übersetzer-Prüfung) Betz, M.
 Seminar; 2 SWS; ben. Schein; Fr, 12:00 - 14:00, 238
- Ausgewählte Probleme der iberoromanischen Linguistik Perl, M.
 Oberseminar; 1 SWS; ben. Schein; Zeit n.V., 253

Übersetzen III (B > A) und II (C > A)

- Gemeinsprachliche Übersetzungsübungen (einschl. Examenkandidaten) P-D N.N.
 Übung; 2 SWS; Fr, 9:45 - 11:15, 233

Übersetzen IV (Fachtexte B > A) und III (Fachtexte C > A)

- Fachsprachliche Übersetzungsübungen Wirtschaft (einschl. Examenkandidaten) P-D; Übung; 2 SWS; Fr, 11:30 - 13:00, 233 N.N.
- Fachsprachliche Übersetzungsübungen Recht P-D Wodtke, A.
Übung; 2 SWS; Mi, 8:30 - 10:00, 135

Übersetzen V (A > B)

- Gemeinsprachliche Übersetzungsübungen D-P Pereira Nunes, Á.M.
Übung; 2 SWS; Di, 16:00 - 17:30, 234

Übersetzen VI (Fachtexte A > B)

- Fachsprachliche Übersetzungsübungen Wirtschaft D-P Pereira Nunes, Á.M.
Übung; 2 SWS; Do, 15:30 - 17:00, 229

Weitere Veranstaltungen

- Kolloquium: Besprechung von Diplom- und Doktorarbeiten Klengel, S.
Kolloquium; 1 SWS; Mi, 14:00 - 15:00, 250
- Kolloquium für Diplomanden und Doktoranden Perl, M.
Kolloquium; 2 SWS; Di, 18:00 - 19:30, 253
- Conversação portuguesa N.N.
Übung; 2 SWS; Do, 10:30 - 12:00, 351
- Gemeinsprachliche Übersetzungsübung (für portugies. und brasilian. Studierende) P-D; Übung; 1 SWS; Mi, 14:00 - 15:00, 229 Wodtke, A.
- Gemeinsprachliche Übersetzungsübung (für portugies. und brasilian. Studierende) D-P; Übung; 2 SWS; Do, 11:00 - 12:30, 229 Pereira Nunes, Á.M.
- Produção de textos formais (carta, acta, memorando, relatório, etc.) N.N.
Übung; 2 SWS; Di, 10:30 - 12:00, 234
- Übersetzungsübung mit Klausuren P-D Wodtke, A.
Übung; 2 SWS; (14-tägl.); Mi, 17:00 - 18:30, 330

Wahlpflichtmodul 2

- Lehrveranstaltungen nach Absprache Betz, M.
Übung; Zeit und Raum n.V.

Russisch**Grundstudium****Fremdsprachliche Kompetenz I**

- Grundkurs (Anfänger) Salnikow-Ritter, E.
Kurs; 8 SWS; ECTS: 12; Mo, 14:00 - 15:30, 366; Di, 11:00 - 11:45, 368; Buyko, V.
Mi, 10:00 - 11:30, 352; Do, 14:00 - 14:45, 350; Fr, 11:30 - 13:00, 362
- Grundkurs (Fortgeschrittene) Ellermeier, P.
Übung; 4 SWS; ECTS: 6; Mo, 15:30 - 17:00, 366; Mi, 9:15 - 11:45, 329
- Laborübung zur Phonetik und Orthoepie der russischen Sprache Salnikow-Ritter, E.
Übung; 1 SWS; ECTS: 1,5; Di, 9:15 - 10:00, 10:00 - 10:45, 308 - Sprachlabor II

Fremdsprachliche Kompetenz II

- Russische Grammatik mit Übungen Salnikow-Ritter, E.
Übung; 2 SWS; ECTS: 3; Mi, 13:30 - 15:00, 382

Kulturwissenschaft I

- Russische Kulturwissenschaft und Kulturgeschichte II (20. Jahrhundert) Menzel, B.
Vorlesung; 2 SWS; ECTS: 2; Di, 10:00 - 11:30, 366
- Politik und Zeitgeschichte Russlands Menzel, B.
Vorlesung; 2 SWS; ECTS: 2; Mi, 15:00 - 16:30, 346

- Politische Landeskunde Russlands
Übung; 2 SWS; ECTS: 2; Mi, 9:15 - 10:45, 134 Jubara, A.
- Quellentexte zur russischen Kulturgeschichte
Proseminar; 2 SWS; ben. Schein; ECTS: 6; Di, 16:00 - 17:30, 329 Menzel, B.
- Sprach-/Translationswissenschaft I**
- Grundfragen der Übersetzungswissenschaft
Proseminar; 2 SWS; ben. Schein; ECTS: 6; Mi, 11:30 - 13:00, 347 Salnikow-Ritter, E.
- Phonetik und Orthoepie der russischen Sprache
Vorlesung; 1 SWS; ECTS: 1; Mo, 13:00 - 13:45, 376 Salnikow-Ritter, E.
- Übersetzen I (B/C > A)**
- Gemeinsprachliche Übersetzungsübung R-D
Übung; 2 SWS; ECTS: 2; Mi, 11:00 - 12:30, 382 Jubara, A.
- Gemeinsprachliche Übersetzungsübungen R-D
Übung; 2 SWS; ECTS: 2; Fr, 13:00 - 14:30, 347 Ellermeier, P.
- Übersetzen II (A > B)**
- Gemeinsprachliche Übersetzungsübungen D-R
Übung; 2 SWS; Mi, 15:30 - 17:00, 230 Kobro, G.
- Für Russisch als A-Sprache**
- Gemeinsprachliche Übersetzungsübungen R-D, 1/2. Sem.
Übung; 2 SWS; ECTS: 2; Mi, 13:15 - 14:45, 237 Hähnel, K.
- Gemeinsprachliche Übersetzungsübungen D-R
Übung; 2 SWS; ECTS: 2; Do, 11:00 - 12:30, 366 Kobro, G.
- Gemeinsprachliche Übersetzungsübungen R-D, 1./2. Sem.
Übung; 2 SWS; ECTS: 2; Mi, 14:15 - 15:45, 366 Jubara, A.
- Gemeinsprachliche Übersetzungsübungen R-D, 3./4. Sem.
Übung; 2 SWS; ECTS: 2; Fr, 15:00 - 16:30, 347 Ellermeier, P.
- Hauptstudium Übersetzen**
- Kulturwissenschaft II**
- Russische Kulturwissenschaft und Kulturgeschichte II (20. Jahrhundert)
Vorlesung; 2 SWS; ECTS: 2; Di, 10:00 - 11:30, 366 Menzel, B.
- Istorija Rossii: „XX vek“
Vorlesung; 2 SWS; ECTS: 2; Mi, 17:15 - 18:45, 230 Kobro, G.
- Russische Gegenwartsliteratur und ihre deutschen Übersetzungen
Hauptseminar; 2 SWS; ben. Schein; ECTS: 8; Do, 11:30 - 13:00, 346 Menzel, B.
- Politik und Zeitgeschichte Russlands
Vorlesung; 2 SWS; ECTS: 2; Mi, 15:00 - 16:30, 346 Menzel, B.
- Sprach- / Translationswissenschaft II**
- Linguistische und kulturelle Spezifik interkultureller Kommunikation
Hauptseminar; 2 SWS; ECTS: 8; Mi, 13:15 - 14:45, 351 Zhdanova, V.
- Übersetzerseminar
Seminar; 2 SWS; ben. Schein; ECTS: 8; Di, 15:15 - 16:45, 347 Zhdanova, V.
- Übersetzen III (B > A) und II (C > A)**
- Gemeinsprachliche Übersetzungsübungen R-D
Übung; 2 SWS; ECTS: 2; Di, 13:30 - 15:00, 347 Salnikow-Ritter, E.
- Gemeinsprachliche Übersetzungsübungen R-D
Übung; 2 SWS; ECTS: 2; Do, 8:00 - 9:30, 347 Salnikow-Ritter, E.
- Übersetzen IV (Fachtexte B > A) und III (Fachtexte C > A)**
- Einführung in die fachsprachliche Terminologie (Technik) für
Wirtschaftsübersetzer; Übung; 1 SWS; ECTS: 1,5; Fr, 10:30 - 11:15, 382 Buyko, V.

Einführung in die fachsprachliche Terminologie (Wirtschaft) Übung; 1 SWS; ECTS: 1,5; Do, 15:00 - 15:45, 350	Buyko, V.
Fachsprachliche Übersetzungsübungen Wirtschaft R-D Übung; 2 SWS; ECTS: 3; Di, 15:00 - 16:30, 368	Ellermeier, P.
Fachsprachliche Übersetzungsübungen Wirtschaft R-D Übung; 2 SWS; ECTS: 3; Mo, 17:30 - 19:00, 330	Ellermeier, P.

Übersetzen V (A > B)

Gemeinsprachliche Übersetzungsübungen D-R Übung; 2 SWS; ECTS: 2; Fr, 8:30 - 10:00, 362	Kobro, G.
---	-----------

Übersetzen VI (Fachtexte A > B)

Fachsprachliche Übersetzungsübungen Wirtschaft D-R Übung; 2 SWS; ECTS: 3; Do, 16:30 - 18:00, 350	Buyko, V.
Fachsprachliche Übersetzungsübungen Wirtschaft D-R, St. I Übung; 1 SWS; ECTS: 1,5; Do, 15:45 - 16:30, 350	Buyko, V.

Für Russisch als A-Sprache

Einführung in die fachsprachliche Terminologie (Wirtschaft) Übung; 1 SWS; ECTS: 1,5; Di, 14:00 - 14:45, 134	Buyko, V.
Fachsprachliche Übersetzungsübung Wirtschaft D-R, St. I Klasse; 1 SWS; ECTS: 1,5; Di, 14:45 - 15:30, 134	Buyko, V.
Fachsprachliche Übersetzungsübungen Wirtschaft D-R, St. II Übung; 2 SWS; ECTS: 3; Di, 15:45 - 17:15, 330	Buyko, V.
Fachsprachliche Übersetzungsübungen Wirtschaft R-D, St. I Übung; 1 SWS; ECTS: 2; Di, 13:00 - 14:00, 329	Ellermeier, P.
Fachsprachliche Übersetzungsübungen Wirtschaft R-D, St. II Übung; 1 SWS; ECTS: 2; Di, 12:00 - 13:00, 329	Ellermeier, P.
Gemeinsprachliche Übersetzungsübungen D-R Übung; 2 SWS; ECTS: 2; Mi, 12:30 - 14:00, 236	Buyko, V.
Gemeinsprachliche Übersetzungsübungen R-D Übung; 2 SWS; ECTS: 2; Do, 11:00 - 12:30, 382	Hähnel, K.

Weitere Veranstaltungen

Kolloquium für Examenskandidat(inn)en Kolloquium; 2 SWS; jede 2. Woche Mi, 16:30 - 18:00, 362	Menzel, B. Jubara, A.
Verhandlungsdolmetschen Übung; 2 SWS; ECTS: 2; Mi, 11:00 - 12:30, 237	Buyko, V. Hähnel, K.

Hauptstudium Dolmetschen**Dolmetschen I**

Konsekutivdolmetschen D-R Übung; 2 SWS; ECTS: 3; Mi, 14:00 - 15:30, Dol I	Kobro, G.
Konsekutivdolmetschen R-D Übung; 2 SWS; ECTS: 3; Mo, 11:00 - 12:30, Dol II	Endell-Steiert, U.
Simultandolmetschen D-R Übung; 2 SWS; ECTS: 3; Do, 14:00 - 15:30, Dol I	Kobro, G.
Simultandolmetschen R-D, Stufe I Übung; 2 SWS; ECTS: 3; Mo, 8:00 - 9:30, Dol II	Endell-Steiert, U.
Simultandolmetschen R-D, Stufe II Übung; 2 SWS; ECTS: 3; Do, 12:30 - 14:00, Dol I	Endell-Steiert, U.

Dolmetschen II

Konsekutivdolmetschen D-R Übung; 2 SWS; ECTS: 2; Mi, 14:00 - 15:30, Dol I	Kobro, G.
--	-----------

Konsequetivdolmetschen R-D Übung; 2 SWS; ECTS: 3; Mo, 11:00 - 12:30, Dol II	Endell-Steiert, U.
Simultandolmetschen D-R Übung; 2 SWS; ECTS: 2; Do, 14:00 - 15:30, Dol I	Kobro, G.
Simultandolmetschen R-D, Stufe II Übung; 2 SWS; ECTS: 3; Do, 12:30 - 14:00, Dol I	Endell-Steiert, U.

Dolmetschen III

Konferenzdolmetschen Übung; 2 SWS; ECTS: 3; Fr, 11:15 - 12:45, Dol I	Kobro, G.
Konsequetivdolmetschen D-R Übung; 2 SWS; ECTS: 3; Mi, 14:00 - 15:30, Dol I	Kobro, G.
Konsequetivdolmetschen R-D Übung; 2 SWS; ECTS: 3; Mo, 11:00 - 12:30, Dol II	Endell-Steiert, U.
Simultandolmetschen D-R Übung; 2 SWS; Do, 14:00 - 15:30, Dol I	Kobro, G.
Simultandolmetschen R-D, Stufe II Übung; 2 SWS; ECTS: 3; Do, 12:30 - 14:00, Dol I	Endell-Steiert, U.

Weitere Veranstaltungen

Masterstudiengang: Konferenzdolmetschen 3: E-R (konsequetiv) Übung; 2 SWS; ECTS: 3; Do, 18:30 - 20:00, Dol III	Gendrika, I.
Masterstudiengang: Konferenzdolmetschen 3: E-R (simultan) Übung; 2 SWS; ECTS: 3; Di, 15:30 - 17:00, Dol I	Gendrika, I.
Übersetzung von Urkunden R-D und D-R Übung; 2 SWS; Do, 12:30 - 14:00, 235	Kobro, G.

Wahlpflichtmodul 2

Einführung in das Dolmetschen R-D Übung; 2 SWS; ECTS: 3; Mo, 12:30 - 14:00, Dol II	Endell-Steiert, U.
Simultandolmetschen R-D, Stufe I Übung; 2 SWS; ECTS: 3; Mo, 8:00 - 9:30, Dol II	Endell-Steiert, U.

Polnisch

Grundstudium

Fremdsprachliche Kompetenz I

Grundkurs Übung; 4 SWS; ECTS: 4; Di, 8:30 - 10:00, 331; Mi, 15:00 - 16:30, 233	Meger, A.
Phonetik der polnischen Sprache Vorlesung; 1 SWS; ECTS: 2; Mo, 9:15 - 10:00, 366	Sendero, B.

Fremdsprachliche Kompetenz II

Aufbaukurs Grammatik I Übung; 2 SWS; ECTS: 2; Mi, 10:00 - 11:30, 234	Sendero, B.
Aufbaukurs Grammatik II Übung; 2 SWS; ECTS: 2; Mi, 11:30 - 13:00, 234	Sendero, B.

Kulturwissenschaft I

Geschichte Polens IV (von 1945 bis 1989) Vorlesung; 1 SWS; ECTS: 1; Do, 13:15 - 14:00, 369	Worbs, E.
Tausend Jahre deutsch-polnische Beziehungen Proseminar; 2 SWS; ben. Schein; ECTS: 6; Mo, 16:00 - 17:30, 369	Worbs, E.

Sprach-/Translationswissenschaft I

- Einführung in den polnisch-deutschen Sprachvergleich
Vorlesung; 1 SWS; ECTS: 1; Mi, 9:15 - 10:00, 366 Worbs, E.
- Neue Entwicklungstendenzen in der polnischen Sprache
Vorlesung; 1 SWS; ECTS: 1; Di, 13:15 - 14:00, 376 Worbs, E.
- Übersetzungspropädeutikum
Seminar; 2 SWS; ben. Schein; ECTS: 3; Do, 11:00 - 12:30, 369 Worbs, E.

Übersetzen II (A > B)

- Gemeinsprachliche Übersetzungsübungen D-P (B-Sprache: Polnisch)
Übung; 2 SWS; ECTS: 2; Do, 14:00 - 15:30, 331 Chmielowska-Rumpel, J.
- Gemeinsprachliche Übersetzungsübungen P-D (B-Sprache: Polnisch)
Übung; 2 SWS; ECTS: 2; Fr, 9:30 - 11:00, 366 Bielawska-Ellermeier, K.
- Übersetzung einfacher Texte P-D (B-Sprache: Polnisch)
Übung; 2 SWS; ECTS: 2; Do, 8:00 - 9:30, 369 Lenz, P.

Für Polnisch als A-Sprache

- Gemeinsprachliche Übersetzungsübungen P-D
Übung; 2 SWS; ECTS: 2; Di, 11:30 - 13:00, 331 Meger, A.
- Gemeinsprachliche Übersetzungsübungen D-P
Übung; 2 SWS; ECTS: 2; Do, 9:30 - 11:00, 230 Lenz, P.

Weitere Veranstaltungen

- Einführung in die Fachsprachen und ins fachsprachliche Übersetzen
Übung; 1 SWS; ECTS: 1; Mi, 14:15 - 15:00, 350 Meger, A.
- Polnische Stilistik (Grund-/Hauptstudium)
Übung; 1 SWS; Di, 10:15 - 11:00, 382 Sendero, B.

Hauptstudium Übersetzen**Kulturwissenschaft II**

- Die preußisch-polnische Sprachenpolitik im 19. Jahrhundert
Hauptseminar; 2 SWS; ECTS: 8; Di, 14:30 - 16:00, 366 Worbs, E.
- Geschichte Polens IV (von 1945 bis 1989)
Vorlesung; 1 SWS; ECTS: 1; Do, 13:15 - 14:00, 369 Worbs, E.
- Literatura polska III . (Pozytywizm. Młoda Polska)
Vorlesung; 2 SWS; ECTS: 2; Di, 11:00 - 12:30, 367 Lenz, P.

Übersetzen III (B > A) und II (C > A)

- Gemeinsprachliche Übersetzungsübungen P-D (B-Sprache: Polnisch)
Übung; 2 SWS; ECTS: 2; Mo, 10:00 - 11:30, 362 Bielawska-Ellermeier, K.

Übersetzen IV (Fachtexte B > A) und III (Fachtexte C > A)

- Fachsprachliche Übersetzungsübung (Wirtschaft) P-D, Stufe I
Übung; 2 SWS; ECTS: 3; Fr, 8:00 - 9:30, 366 Bielawska-Ellermeier, K.
- Fachsprachliche Übersetzungsübungen (Technik) P-D
Übung; 2 SWS; ECTS: 3; Mi, 8:00 - 9:30, 362 Lenz, P.
- Fachsprachliche Übersetzungsübungen (Wirtschaft) P-D, Stufe II
Übung; 2 SWS; ECTS: 3; Do, 11:00 - 12:30, 347 Bielawska-Ellermeier, K.

Übersetzen V (A > B)

- Gemeinsprachliche Übersetzungsübungen D-P (B-Sprache: Polnisch)
Übung; 2 SWS; ECTS: 2; Mo, 15:30 - 17:00, 351 Sendero, B.

Übersetzen VI (Fachtexte A > B)

- Fachsprachliche Übersetzungsübung (Wirtschaft) D-P
Übung; 2 SWS; ECTS: 3; Mi, 14:00 - 15:30, 232 Sendero, B.

Fachsprachliche Übersetzungsübungen (Technik) D-P Lenz, P.
 Übung; 2 SWS; ECTS: 3; Mi, 9:30 - 11:00, 362

Für Polnisch als A-Sprache

Fachsprachliche Übersetzungsübungen (Wirtschaft) D-P Sendero, B.
 Übung; 2 SWS; ECTS: 3; Do, 16:00 - 17:30, 347

Fachsprachliche Übersetzungsübungen (Wirtschaft) P-D, St. I Bielawska-Ellermeier, K.
 Übung; 2 SWS; ECTS: 3; Do, 14:00 - 15:30, 351

Gemeinsprachliche Übersetzungsübungen D-P Sendero, B.
 Übung; 2 SWS; ECTS: 2; Mo, 14:00 - 15:30, 351

Gemeinsprachliche Übersetzungsübungen P-D, St. II Bielawska-Ellermeier, K.
 Übung; 2 SWS; ECTS: 2; Mo, 8:15 - 9:45, 373

Gemeinsprachliche Übersetzungsübungen P-D St. I Bielawska-Ellermeier, K.
 Übung; 2 SWS; ECTS: 2; Do, 8:00 - 9:30, 366

Weitere Veranstaltungen

Masterstudiengang: Konferenzdolmetschen 1: D-P (Simultan) N.N.
 Übung; 2 SWS; ECTS: 3; Mi, 9:30 - 11:00, Dol II

Masterstudiengang: Konferenzdolmetschen 1: E-P (Konsekutiv) Chmielowska-Rumpel, J.
 Übung; 2 SWS; ECTS: 3; Do, 11:00 - 12:30, Dol I

Masterstudiengang: Konferenzdolmetschen 1: E-P (Simultan) Chmielowska-Rumpel, J.
 Übung; 2 SWS; ECTS: 3; Do, 14:00 - 15:30, Dol I

Masterstudiengang: Konferenzdolmetschen 1: P-D (Konsekutiv) N.N.
 Übung; 2 SWS; ECTS: 3; Zeit und Raum n.V.

Masterstudiengang: Konferenzdolmetschen 1: P-D (Simultan) Chmielowska-Rumpel, J.
 Übung; 2 SWS; ECTS: 3; Mi, 12:30 - 14:00, Dol I

Masterstudiengang: Konferenzdolmetschen I: D-P (Konsekutiv) N.N.
 Übung; 2 SWS; ECTS: 3; Zeit und Raum n.V.

Wahlpflichtmodul 2

Verhandlungsdolmetschen Bielawska-Ellermeier, K.
 Übung; 2 SWS; ECTS: 2; Mo, 11:30 - 13:00, 362 Sendero, B.

Arabisch

Grundstudium

Fremdsprachliche Kompetenz I

Grundkurs der modernen arabischen Hochsprache I: Grammatik und Leseübungen [GKI]; Übung; 5 SWS; ben. Schein; ECTS: 7,5; Mo, 10:00 - 11:30, 347; Mo, 12:30 - 13:15, 237; Do, 12:30 - 14:00, 236 Link, C.

Grundkurs der modernen arabischen Hochsprache I: Kommunikation und Schreibübungen; Übung; 4 SWS; ben. Schein; ECTS: 6; Mi, 9:30 - 11:00, 232; Mi, 13:00 - 14:30, 228 Lahmar, H.

Kulturwissenschaft I

Islamisches Eherecht Forstner, M.
 Vorlesung; 1 SWS; ECTS: 1; Mi, 16:15 - 17:00, 331

Kulturwissenschaftliches Proseminar, ab 3. Sem. Forstner, M.
 Proseminar; 2 SWS; ben. Schein; ECTS: 6; Di, 12:00 - 13:30, 368

Sprach-/Translationswissenschaft I

Die arabische Sprache II Forstner, M.
 Vorlesung; 1 SWS; ECTS: 1; Mi, 15:15 - 16:00, 331

Übersetzen I (B/C > A)

Einführung in die arabische Schriftsprache III, 3. Sem. Kropfitsch, L.
 Übung; 3 SWS; ECTS: 3; Zeit und Raum n.V.

- Zeitungslektüre mit grammatischer Analyse A-D, 3. Sem. Link, C.
 Übung; 1 SWS; ECTS: 1; Mo, 13:15 - 14:00, 143
- Übersetzen II (A > B)**
- Gemeinsprachl. Übersetzungsübungen D-A, 3. Sem. N.N.
 Übung; 2 SWS; ECTS: 2; Zeit und Raum n.V.
- Konversation und Diktat, ab 3. Sem. Lahmar, H.
 Übung; 1 SWS; ECTS: 1; Mi, 12:00 - 12:45, 143
- Für Arabisch als A-Sprache**
- Gemeinsprachl. Übersetzungsübungen A-D, 1.-4. Sem. Link, C.
 Übung; 2 SWS; ECTS: 2; Do, 10:00 - 11:30, 233
- Hauptstudium**
- Kulturwissenschaft II**
- Kolloquium zur Vorlesung in arabischer Sprache Alaoui, M.
 Kolloquium; 1 SWS; ECTS: 1; Do, 11:15 - 12:00, 134
- Kulturwissenschaftliches Hauptseminar, ab 5. Sem. Forstner, M.
 Hauptseminar; 2 SWS; ben. Schein; ECTS: 8; Zeit und Raum n.V.
- Vorlesung in arabischer Sprache: Die politischen Systeme in der Arabischen Welt, an-nuzum as-siyâsiya fi-l bilâd al-'arabiya, ab 5. Sem.; Alaoui, M.
 Vorlesung; 1 SWS; ECTS: 1; Di, 14:15 - 15:00, 143
- Übersetzen III (B > A) und II (C > A)**
- Gemeinsprachliche Übersetzungsübungen A-D, 5.-6. Sem. Kropfitsch, L.
 Übung; 2 SWS; ECTS: 2; Zeit und Raum n.V.
- Gemeinsprachliche Übersetzungsübungen A-D, 7.-8. Sem. Kropfitsch, L.
 Übung; 2 SWS; ECTS: 2; Zeit und Raum n.V.
- Stegreifübersetzungen A-D, ab 5. Sem. Kropfitsch, L.
 Übung; 1 SWS; ECTS: 1; Mi, 8:15 - 9:00, 350
- Übersetzen IV (Fachtexte B > A) und III (Fachtexte C > A)**
- Fachsprachl. Übersetzungsübungen Wirtschaft A-D, 5.-8. Sem. Kropfitsch, L.
 Übung; 2 SWS; ECTS: 3; Zeit und Raum n.V.
- Fachsprachliche Übersetzungsübungen Recht A-D, 5.-8. Sem. Forstner, M.
 Übung; 2 SWS; ECTS: 3; Mi, 9:00 - 10:30, 143
- Fachsprachliche Übersetzungsübungen Wirtschaft A-D, 5.-6. Sem. Kropfitsch, L.
 Übung; 2 SWS; ECTS: 3; Do, 10:15 - 11:00, 13:15 - 14:00, 143
- Übersetzen V (A > B)**
- Gemeinsprachliche Übersetzungsübungen D-A, 5.-6. Sem. Alaoui, M.
 Übung; 1 SWS; ECTS: 1; Mi, 13:30 - 14:15, 143
- Gemeinsprachliche Übersetzungsübungen D-A, 7.-8. Sem. Alaoui, M.
 Übung; 2 SWS; ECTS: 2; Mo, 9:00 - 10:30, 351
- Übersetzen VI (Fachtexte A > B)**
- Fachsprachliche Übersetzungsübungen Recht D-A, 7.-8. Sem. Alaoui, M.
 Übung; 2 SWS; ECTS: 3; Mi, 11:30 - 13:00, 377
- Fachsprachliche Übersetzungsübungen Recht, D-A, 5.-6. Sem. Alaoui, M.
 Übung; 1 SWS; ECTS: 1,5; Mi, 14:15 - 15:00, 143
- Für Arabisch als A-Sprache**
- CAT für Studierende mit arab. Muttersprache, ab 5. Sem. Alaoui, M.
 Übung; 2 SWS; ECTS: 3; Do, 9:30 - 11:00, 135
- Fachsprachliche Übersetzungsübungen Wirtschaft, A-D, 5.-8. Sem. Kropfitsch, L.
 Übung; 2 SWS; ECTS: 3; Mo, 12:15 - 13:00, 230; Mi, 10:45 - 11:30, 347

- Gemeinsprachl. Übersetzungsübungen A-D, 5.-8. Sem. Kropfitch, L.
 Übung; 2 SWS; ECTS: 2; Di, 12:15 - 13:45, 238
- Gemeinsprachl. Übersetzungsübungen D-A, 5.-8. Sem. Alaoui, M.
 Übung; 2 SWS; ECTS: 2; Mo, 10:30 - 12:00, 351
- Übersetzerseminar für arab. Stud., 5.-8. Sem. Alaoui, M.
 Seminar; 2 SWS; ECTS: 8; Di, 15:00 - 16:30, 143

Wahlmodul

- CAT im Studiengang Arabisch, 5.-8. Sem. Alaoui, M.
 Übung; 2 SWS; ECTS: 3; Do, 14:30 - 16:00, 143

Chinesisch - Arbeitsbereich Ostasiatische Sprachen und Kulturen

- Vorbesprechung für alle Studierenden Kupfer, P.
 Informationsveranstaltung; Vorbesprechung: 31.10.2005, 10:00 - 11:00 Uhr, Guder, A.
 369 Zhang, Z.

Grundstudium

Wahlmodul

- Terminologie- und Übersetzungsarbeit mit elektronischen Hilfsmitteln N.N.
 [chin.EDV]; Übung; 2 SWS; ECTS: 2; Bitte im Geschäftszimmer anmelden.;
 Mo, 14:00 - 15:30, 16:00 - 17:30, 151; 14-tägig

Für Chinesisch als A-Sprache

- Gemeinsprachl. Übersetzungsübungen D-Ch, 3. Sem. N.N.
 Übung; 2 SWS; ECTS: 1; Zeit und Raum n.V.
- Gemeinsprachliche Übersetzungsübungen Ch-D, 3. Sem. N.N.
 Übung; 2 SWS; ECTS: 2; Zeit und Raum n.V.

Hauptstudium

Kulturwissenschaft II

- Geschichte Chinas I (Kaiserreich bis Opiumkrieg), ab 5. Sem. Kupfer, P.
 Vorlesung; 1 SWS; ECTS: 1; Mo, 18:30 - 19:15, 366
- Kulturwissenschaftliches Hauptseminar zur Vorlesung, ab 5. Sem. Kupfer, P.
 Hauptseminar; 2 SWS; ECTS: 8; Mi, 17:15 - 18:45, 369
- Zhongguo wenhua gaikuang (Kulturhistorische Landeskunde)I, Vorlesung in Zhang, Z.
 chin. Sprache mit Übung; Vorlesung; 1 SWS; ECTS: 1; Mo, 17:30 - 18:15, 362

Sprach- / Translationswissenschaft II

- Ausgewählte Themen zur Morphologie im Chinesischen, ab 5. Sem. Kupfer, P.
 Vorlesung; 1 SWS; ECTS: 1; Do, 11:15 - 12:00, 234
- Sport oder Kommerz - Olympia 2008 in chinesischen Zeitungs- und Guder, A.
 Fachtexten, ab 5. Sem.; Hauptseminar; 2 SWS; ECTS: 8; Di, 14:30 - 16:00,
 367
- Sprachwissenschaftliches Hauptseminar zur Vorlesung Kupfer, P.
 Hauptseminar; 2 SWS; ben. Schein; ECTS: 8; Do, 15:30 - 17:00, 369
- Übersetzerseminar I (für Stud. mit Chinesisch als A-, B- oder C-Sprache) N.N.
 Seminar; 2 SWS; ECTS: 8; (beginnend am 12.11.04)

Übersetzen III (B > A) und II (C > A)

- Gemeinsprachliche Übersetzungsübungen Ch-D, 5. Sem. Guder, A.
 Übung; 2 SWS; ECTS: 2; 5 Blockveranstaltungen am 05.11., 26.11.,
 10.12.04, 14.01., 04.02.05
- Gemeinsprachliche Übersetzungsübungen Ch-D, 7. Sem. Kupfer, P.
 Übung; 2 SWS; ECTS: 2; Mo, 15:30 - 17:00, 330

Übersetzen IV (Fachtexte B > A) und III (Fachtexte C > A)

Fachsprachliche Übersetzungsübungen Technik Ch-D, 5. Sem. Übung; 2 SWS; ECTS: 3; Mi, 15:00 - 16:30, 367	Zhang, Z.
Fachsprachliche Übersetzungsübungen Technik Ch-D, 7. Sem. Übung; 2 SWS; ECTS: 3; Mo, 14:00 - 15:30, 347	Zhang, Z.
Fachsprachliche Übersetzungsübungen Wirtschaft Ch-D, 5. Sem. Übung; 2 SWS; ECTS: 3; Zeit und Raum n.V.	N.N.
Fachsprachliche Übersetzungsübungen Wirtschaft Ch-D, 7. Sem. Übung; 2 SWS; ECTS: 3; Zeit und Raum n.V.	N.N.

Übersetzen V (A > B)

Gemeinsprachliche Übersetzungsübungen D-Ch, 5. Sem. Übung; 1 SWS; ECTS: 1; 14-tägig (Beginn: 28.10.04)	Zhang, Z.
Gemeinsprachliche Übersetzungsübungen D-Ch, 7. Sem. Übung; 2 SWS; ECTS: 2; Mi, 13:30 - 15:00, 346	Zhang, Z.

Übersetzen VI (Fachtexte A > B)

Fachsprachliche Übersetzungsübungen Technik D-Ch, 5. Sem. Übung; 2 SWS; ECTS: 3; Mo, 15:30 - 17:00, 367	Zhang, Z.
Fachsprachliche Übersetzungsübungen Technik D-Ch, 7. Sem. Übung; 2 SWS; ECTS: 3; Do, 16:30 - 18:00, 377	Zhang, Z.
Fachsprachliche Übersetzungsübungen Wirtschaft D-Ch, 5. Sem. [ÜÜ-Wi] Übung; 2 SWS; ECTS: 3; Do, 12:15 - 13:45, 368	Zhang, Z.
Fachsprachliche Übersetzungsübungen Wirtschaft D-Ch, 7. Sem. Übung; 2 SWS; ECTS: 3; Mo, 10:00 - 11:30, 382	Zhang, Z.

Neugriechisch**Grundstudium****Fremdsprachliche Kompetenz I**

Grundkurs I Sprachkurs; 4 SWS; ECTS: 4,5; Di, 14:00 - 15:30, 350; Do, 9:30 - 11:00, 133	Glykioti, K.
Übungen zum Grundkurs I Sprachkurs; 2 SWS; ECTS: 3; Di, 9:30 - 11:00, 236	Kalpakidou, A.

Fremdsprachliche Kompetenz II

Festigung der Sprachkenntnisse I Sprachkurs; 2 SWS; ECTS: 3; Di, 12:00 - 13:30, 377	Glykioti, K.
Sprachpraxis I Sprachkurs; 2 SWS; ECTS: 3; Mo, 12:00 - 13:30, 384 - Hörsaal	Kalpakidou, A.

Kulturwissenschaft I

Abriss der neugriechischen Literatur Vorlesung mit Übung; 2 SWS; ECTS: 2; Do, 12:00 - 13:30, 230	Glykioti, K.
Einführung in das Studium des Neugriechischen Vorlesung; 2 SWS; ECTS: 2; Do, 14:30 - 16:00, 347	Bornträger, E.W.
Kultur-/Sprachwissenschaftliches Haupt- bzw. Proseminar 3./5. Sem. Seminar; 2 SWS; Do, 16:30 - 18:00, 329	Bornträger, E.W.

Sprach-/Translationswissenschaft I

Kultur-/Sprachwissenschaftliches Haupt- bzw. Proseminar 3./5. Sem. Seminar; 2 SWS; Do, 16:30 - 18:00, 329	Bornträger, E.W.
--	------------------

Übersetzen I (B/C > A)

Gemeinsprachliche Übersetzungsübungen Neugr.-Deutsch für dt.+gr. Muttersprachler (3. Sem.); Übung; 2 SWS; ECTS: 2; Mi, 12:00 - 13:30, 362	Glykioti, K.
--	--------------

Übersetzen II (A > B)

Gemeinsprachliche Übersetzungsübungen Deutsch-Neugr. für deutsche Muttersprachler (3. Sem.); Übung; 2 SWS; ECTS: 2; Do, 9:00 - 10:30, 362

Kalpakidou, A.

Für Neugriechisch als A-Sprache

Gemeinsprachliche Übersetzungsübungen Deutsch-Neugr. für griechische Muttersprachler (3. Sem.); Übung; 2 SWS; ECTS: 2; Do, 11:00 - 12:30, 386

Kalpakidou, A.

Gemeinsprachliche Übersetzungsübungen Neugr.-Deutsch für dt.+gr. Muttersprachler (3. Sem.); Übung; 2 SWS; ECTS: 2; Mi, 12:00 - 13:30, 362

Glykioti, K.

Hauptstudium**Kulturwissenschaft II**

Kultur-/Sprachwissenschaftliches Haupt- bzw. Proseminar 3./5. Sem. Seminar; 2 SWS; Do, 16:30 - 18:00, 329

Borenträger, E.W.

Sprach- / Translationswissenschaft II

Kultur-/Sprachwissenschaftliches Haupt- bzw. Proseminar 3./5. Sem. Seminar; 2 SWS; Do, 16:30 - 18:00, 329

Borenträger, E.W.

Übersetzerseminar für deutsche und griechische Muttersprachler Seminar; 2 SWS; ECTS: 8; Mi, 11:30 - 13:00, 134

Kalpakidou, A.

Übersetzen III (B > A) und II (C > A)

Gemeinsprachliche Übersetzungsübungen Neugr.-Deutsch für deutsche Muttersprachler; Übung; 2 SWS; ECTS: 2; Mi, 16:00 - 17:30, 134

Glykioti, K.

Übersetzen IV (Fachtexte B > A) und III (Fachtexte C > A)

Übersetzungsübungen zur Fachsprache der Wirtschaft Neugr.-Deutsch Übung; 2 SWS; ECTS: 3; Di, 16:30 - 18:00, 362

Glykioti, K.

Übersetzen V (A > B)

Gemeinsprachliche Übersetzungsübungen Deutsch-Neugr. für deutsche Muttersprachler; Übung; 2 SWS; ECTS: 2; Mi, 14:15 - 15:45, 362

Kalpakidou, A.

Übersetzen VI (Fachtexte A > B)

Übersetzungsübungen zur Fachsprache der Wirtschaft Deutsch-Neugr. Übung; 2 SWS; ECTS: 3; Mo, 14:15 - 15:45, 230

Kalpakidou, A.

Für Neugriechisch als A-Sprache

Gemeinsprachliche Übersetzungsübungen Deutsch-Neugr. für griechische Muttersprachler; Übung; 2 SWS; ECTS: 2; Di, 12:30 - 14:00, 350

Kalpakidou, A.

Gemeinsprachliche Übersetzungsübungen Neugr.-Deutsch für griechische Muttersprachler; Übung; 2 SWS; ECTS: 2; Mi, 9:30 - 11:00, 237

Glykioti, K.

Übersetzerseminar für deutsche und griechische Muttersprachler Seminar; 2 SWS; ECTS: 8; Mi, 11:30 - 13:00, 134

Kalpakidou, A.

Übersetzungsübungen zur Fachsprache der Wirtschaft Deutsch-Neugr. Übung; 2 SWS; ECTS: 3; Mo, 14:15 - 15:45, 230

Kalpakidou, A.

Übersetzungsübungen zur Fachsprache der Wirtschaft Neugr.-Deutsch Übung; 2 SWS; ECTS: 3; Di, 16:30 - 18:00, 362

Glykioti, K.

Fachbereich 07

- Geschichts- und Kulturwissenschaften

Jakob-Welder-Weg 18, 55128 Mainz, Tel. 06131-39-23346 und 06131-39-22814,
Fax 06131-39-24619 und 06131-39-24748

Dekan/Dekanin: Univ.-Prof. Dr. Kusber, Jan, App. 22811

Prodekan/Dekanin: Univ.-Prof. Dr. Oy-Marra, Elisabeth, App. 33875

Dekanat : Schmiel, Gabriela, App. 23346; Schulz, Antje, Dipl.- Soz. Verw., App. 22814

Sprechzeiten : Montag, Dienstag, Mittwoch und Donnerstag in der Zeit von 10:00 bis 12:00 Uhr.
Termine außerhalb der Sprechzeiten nach Vereinbarung möglich!

Frauenbeauftragte: PD Dr. Meier, Claudia, App. 30177

Stellvertretende Frauenbeauftragte: Maurer, Gabriele, App. 22259; PD Dr. Schmitt, Sigrid,
App. 22265

Lehrkörper

Universitätsprofessorinnen/professoren

Althoff, Jochen, Univ.-Prof. Dr. phil., Klassische Philologie; Raum 03-576, Sprechstd. Di 12-13, Jakob-Welder-Weg 18, 55128 Mainz, App. 22116, jalthoff@uni-mainz.de; privat: An der alten Gärtnerei 3, 55262 Heidesheim, Tel. 06132-715757, Fax 06132-715758

Beer, Axel, Univ.-Prof. Dr., Musikwissenschaftliches Institut; Raum 01-171, Jakob-Welder-Weg 18, 55128 Mainz, App. 2 2259, axelbeer@uni-mainz.de, Tel. 06131-39-22899

Bierschenk, Thomas, Univ.-Prof. Dr., Ethnologie (Forschungsfreisemester im Winter 2005/2006); Raum 00-651, Form 6, 55099 Mainz, App. 22798, biersche@uni-mainz.de

Blümer, Wilhelm, Univ.-Prof. Dr. phil., Klassische Philologie; Raum 03-567, Sprechstd. Do 11-12 u.n.V., Jakob-Welder-Weg 18, 55128 Mainz, App. 22666, bluemer@uni-mainz.de

Braun, Eva Andrea, Univ.-Prof. Dr. phil., Altorientalistik: Vorderasiatische Archäologie; Raum 02-152, Johann-Friedrich-von-Pfeiffer-Weg 5, 55128 Mainz, App. 23994, instaegypt@uni-mainz.de

Bringmann, Michael, Univ.-Prof. Dr., (pensioniert), Kunstgeschichte (Mittlere und neuere Kunstgeschichte); Raum 01 322, Binger Straße 26, 55122 Mainz, App. 34399, bringman@mail.uni-mainz.de

Duchhardt, Heinz, Univ.-Prof. Dr., Historisches Seminar

Felten, Franz Josef, Univ.-Prof. Dr., Abteilung II: Mittelalter (Historisches Seminar); Raum 00-572, Welderweg 18, 55128 Mainz, App. 22664, felten@mail.uni-mainz.de

Fleischer, Robert, Univ.-Prof. Dr. phil., Institut für Klassische Archäologie (Klassische Archäologie); Raum 03-617, Jakob-Welder-Weg 18, 55128 Mainz, App. 22587, rflei@uni-mainz.de

Gaudzinski, Sabine, Univ.-Prof. Dr., Vor- und Frühgeschichte; Schillerstraße 11, 55116 Mainz, App. 36395, gaudzins@uni-mainz.de

Kastenholz, Raimund, Univ.-Prof. Dr., Afrikanische Philologie (Forschungsfreisemester im Winter 2005/2006); Raum 00-611, Forum 6, 55099 Mainz, App. 22798, kastenho@uni-mainz.de

Kißener, Michael, Univ.-Prof. Dr., Abteilung VII: Zeitgeschichte (Historisches Seminar); Raum 00-615, Jakob-Welder-Weg 18, 55128 Mainz, App. 2 5643, kissener@mail.uni-mainz.de

Kreikenbom, Detlev, Univ.-Prof. Dr. phil., Institut für Klassische Archäologie (Klassische Archäologie); Raum 03-627, Jakob-Welder-Weg 18, 55128 Mainz, App. 22754, kreikenb@uni-mainz.de

Kusber, Jan, Univ.-Prof. Dr., Abteilung VI: Osteuropäische Geschichte (Historisches Seminar); Raum 00-553, Jakob-Welder-Weg 18, 55128 Mainz, App. 22811, kusber@uni-mainz.de

Lentz, Carola, Univ.-Prof. Dr., Ethnologie; Raum 00-624, Forum 6, 55099 Mainz, App. 22798, lentz@uni-mainz.de

Matheus, Michael, Univ.-Prof. Dr., (beurlaubt), Abteilung III: Mittlere und Neuere Geschichte und Vergleichende Landesgeschichte (Historisches Seminar); Raum 00-571, Philosophicum, App. 22265, matheus@mail.uni-mainz.de

Oy-Marra, Elisabeth, Univ.-Prof. Dr., Kunstgeschichte; Raum 03-301, Binger Straße 26, 55122 Mainz, App. 33875, oymarra@uni-mainz.de

Pare, Christopher Frank Edward, Univ.-Prof. Dr. phil., Vor- und Frühgeschichte; Schillerstraße 11, 55116 Mainz, App. 30190, pare@mail.uni-mainz.de

- Peschlow**, Urs, Univ.-Prof. Dr., Kunstgeschichte (Christliche Archäologie und Byzantinische Kunstgeschichte); Raum 01 330, Binger Straße 26, 55122 Mainz, App. 34398, peschlow@mail.uni-mainz.de
- Prechel**, Doris, Univ.-Prof. Dr. phil., Altorientalistik: Altorientalische Philologie; Raum 03-192, Johann-Friedrich-von-Pfeiffer-Weg 5, 55128 Mainz, App. 20821, prechel@uni-mainz.de
- Prinzing**, Günter, Univ.-Prof. Dr., Abteilung V: Byzantinistik (Historisches Seminar); Raum P03-579, Jakob-Welder-Weg 18, 55128 Mainz, App. 22782, prinzing@mail.uni-mainz.de
- Rödder**, Andreas, Univ.-Prof. Dr., Abteilung IV: Neueste Geschichte (Historisches Seminar); Raum 00-625, Jakob-Welder-Weg, 55099 Mainz, App. 25680, aroedder@uni-mainz.de
- Schumacher**, Leonhard, Univ.-Prof. Dr., Institut für Alte Geschichte; Raum 03-635, Welderweg 18 (Philosophicum), 55128 Mainz, App. 22751, ischumac@mail.uni-mainz.de
- Verhoeven-van Elsbergen**, Ursula, Univ.-Prof. Dr. phil., Ägyptologie; Raum 01-105, Johann-Friedrich-von-Pfeiffer-Weg 5, 55128 Mainz, App. 25005, verhoeve@uni-mainz.de
- Wiesend**, Reinhard, Univ.-Prof. Dr., Musikwissenschaftliches Institut; Raum 01-141, Jakob-Welder-Weg 18, 55128 Mainz, App. 22589, wiesend@muwiinfa.geschichte.uni-mainz.de

Professorinnen/Professoren

- Oldenstein**, Jürgen, apl. Prof., Vor- und Frühgeschichte; Schillerstr. 11 (Schönborner Hof), 55116 Mainz, App. 30187, oldenstein@uni-mainz.de, Tel. 06134-64908

apl. Professorinnen/Professoren

- Bol**, Renate, Prof. Dr., Institut für Klassische Archäologie (Klassische Archäologie); Raum 03-621, Jakob-Welder-Weg 18, 55128 Mainz, App. 25239, rebol@uni-mainz.de
- Brönnner**, Wolfgang, apl. Prof. Dr., Kunstgeschichte (Direktor des Landesamtes für Denkmalpflege); Landesamt für Denkmalpflege Rheinland-Pfalz, Schillerstraße 44, 55116 Mainz, Tel. 06131 2016201
- Müller**, Dietram, Prof. Dr., Ak. Dir., Klassische Philologie; Raum 03-566, Sprechstd. Mi 11-12, Jakob-Welder-Weg 18, 55128 Mainz, App. 22665, dmuller@uni-mainz.de, Tel. privat 0611-370691, Fax privat 0611-9100838
- Neitzel**, Sönke, apl. Prof., Abteilung IV: Neueste Geschichte (Historisches Seminar); Raum P 00-627, Jakob-Welder-Weg 18, 55128 Mainz, App. 22776, sneitzel@mail.uni-mainz.de

Entpflichtete/ i. R. befindliche Professorinnen/Professoren

- Ament**, Hermann, Univ.-Prof. Dr. phil. (pensioniert), Vor- und Frühgeschichte; Schillerstr. 11 (Schönborner Hof), 55116 Mainz, App. 33227, ament@mail.uni-mainz.de
- Baumgart**, Winfried, Univ.-Prof. Dr. (emeritiert), Abteilung IV: Neueste Geschichte (Historisches Seminar); Raum P U1-596, Jakob-Welder-Weg 18, 55128 Mainz, App. 20241, goerg@mail.uni-mainz.de
- Becker**, Alfons, Univ.-Prof. Dr. (emeritiert), Abteilung II: Mittelalter (Historisches Seminar); Jakob-Welder-Weg 18, 55128 Mainz, App. 2 27 75, etoenges@mail.uni-mainz.de
- Biermann**, Hartmut, Univ.-Prof. Dr., (pensioniert), Kunstgeschichte (Mittlere und neuere Kunstgeschichte); Binger Straße 26, 55122 Mainz, App. 32258, Hartmut.Biermann-Mainz@t-online.de
- Blänsdorf**, Jürgen, Univ.-Prof. Dr. (emeritiert), Klassische Philologie; Raum 03-585, Sprechstd. Mi 11-12, Jakob-Welder-Weg 18, 55128 Mainz, App. 22614, blaensdo@uni-mainz.de; privat: Am Römerberg 1c, 55270 Essenheim, Tel. 06136-761638, Fax 06136-761639
- Dotzauer**, Winfried, Univ.-Prof. Dr. (pensioniert), Abteilung III: Mittlere und Neuere Geschichte und Vergleichende Landesgeschichte (Historisches Seminar); Raum P 01-536, Tel. 06131 29 2 44 62
- Federhofer**, Hellmut, Univ.-Prof. Dr. Dr. h.c. (emeritiert), Musikwissenschaftliches Institut; Raum 01-183, Jakob-Welder-Weg 18, 55128 Mainz, App. 22184, helmut.federhofer@main-rheiner.de; Am Königsborn 18, 55126 Mainz
- Fuchs**, Konrad, Univ.-Prof. Dr. (pensioniert), Abteilung IV: Neueste Geschichte (Historisches Seminar); Raum P 01-536, Jakob-Welder-Weg 18, 55128 Mainz, App. 22896, goerg@uni-mainz.de
- Gerlich**, Alois, Univ.-Prof. Dr. (emeritiert), Abteilung III: Mittlere und Neuere Geschichte und Vergleichende Landesgeschichte (Historisches Seminar); Raum P 01-536, App. 2 44 62
- Grohs**, Gerhard, Univ.-Prof. Dr. (emeritiert), Ethnologie; Forum 6, 55099 Mainz, App. 22798
- Gundlach**, Rolf, Univ.-Prof. Dr. phil. (pensioniert), Ägyptologie; Raum 01-101, Johann-Friedrich-von-Pfeiffer-Weg 5, 55128 Mainz, App. 20885, R.Gundlach-DA@t-online.de
- Hafner**, German, Univ.-Prof. Dr. phil., Institut für Klassische Archäologie (Klassische Archäologie); Raum 03-631, Jakob-Welder-Weg 18, 55118 Mainz, App. 22174

- Hartmann**, Peter Claus, Univ.-Prof. Dr. (pensioniert), Abteilung I: Allgemeine und Neuere Geschichte (Historisches Seminar); Raum P-00-596, Jakob-Welder-Weg 18, 55128 Mainz, App. 22663, pchartma@mail.uni-mainz.de
- Höckmann**, Ursula, Prof. Dr., Institut für Klassische Archäologie (Klassische Archäologie); Raum 03-631, Jakob-Welder-Weg 18, 55128 Mainz, App. 22753, hoeckman@uni-mainz.de
- Imiela**, Hans-Jürgen, Prof. Dr., (pensioniert), Kunstgeschichte (Allgemeine Kunstgeschichte, Sprechstunde nach Vereinbarung); Raum 01-322, Binger Straße 26, 55122 Mainz, App. 34399
- Kupper**, Hubert P., Prof. Dr., (pensioniert), Musikwissenschaftliches Institut (Musik-informatik); Friedrich-von-Pfeiffer-Weg 12, 55128 Mainz, App. 25142, hubert.kupper@freenet.de
- Leibundgut**, Annalis, Univ.-Prof. Dr. phil., Institut für Klassische Archäologie (Klassische Archäologie); Raum 03-631, Jakob-Welder-Weg 18, 55128 Mainz, App. 22753, leibund@uni-mainz.de
- Mahling**, Christoph-Hellmut, Univ.-Prof. Dr., (pensioniert), Musikwissenschaftliches Institut; Raum 01-183, Jakob-Welder-Weg 18, 55128 Mainz, App. 22184, mahling@uni-mainz.de; Kurt-Schumacher-Str. 18, 55270 Zornheim, Tel. 06136-44 5 34, Fax 06136-954396
- Menzel**, Josef Joachim, Univ.-Prof. Dr. (pensioniert), Abteilung II: Mittelalter (Historisches Seminar); Jakob-Welder-Weg 18, 55128 Mainz, App. 22433, etoenges@mail.uni-mainz.de
- Müller**, Ernst Wilhelm, Univ.-Prof. Dr. (emeritiert), Ethnologie; Raum 00-636, Forum 6, 55099 Mainz, App. 20118
- Nicolai**, Walter, Univ.-Prof. Dr. (pensioniert), Klassische Philologie; Raum 03-552, Sprechstd. n. V., Jakob-Welder-Weg 18, 55128 Mainz, App. 22335, nicolai@uni-mainz.de
- Oberländer**, Erwin, Univ.-Prof. Dr. h. c., (emeritiert), Abteilung VI: Osteuropäische Geschichte (Historisches Seminar); Raum 00-554, Jakob-Welder-Weg 18, 55128 Mainz, App. 24739, oberlaendere@aol.com
- Riedel**, Friedrich Wilhelm, Univ.-Prof. Dr., (pensioniert), Musikwissenschaftliches Institut; Jakob-Welder-Weg 18, 55128 Mainz, App. 22259, f.w.riedel@t-online.de
- Rödel**, Walter G., apl. Prof. Dr. phil., Abteilung I: Allgemeine und Neuere Geschichte (Historisches Seminar); Raum P 00-635, Jakob-Welder-Weg 18, 55128 Mainz, App. 24457, roedel@mail.uni-mainz.de
- Sallmann**, Klaus, Univ.-Prof. Dr. (pensioniert), Klassische Philologie; Raum 03-552, Sprechstd. Di 16-17, Jakob-Welder-Weg 18, 55128 Mainz, App. 22335, sallmann@uni-mainz.de, Tel. privat 06131-71600
- Schröter**, Elisabeth, Univ.-Prof. Dr., (pensioniert), Kunstgeschichte (Mittlere und neuere Kunstgeschichte); Binger Straße 26, 55122 Mainz, App. 32258
- Strecker**, Ivo, Univ.-Prof. Dr., Ethnologie; Raum 00-614, Forum 6, 55099 Mainz, App. 22798, istreck@uni-mainz.de
- von Winterfeld**, Dethard, Univ.-Prof. Dr., (pensioniert), Kunstgeschichte (Mittlere und neuere Kunstgeschichte); Raum 03 310, Binger Straße 26, 55122 Mainz, App. 34397, winterfe@mail.uni-mainz.de
- Walter**, Rudolf, Prof. Dr., (pensioniert), Musikwissenschaftliches Institut; Jakob-Welder-Weg 18, 55128 Mainz, App. 2 22 59, Tel. 06221-76 47 43
- Weber**, Hermann, Univ.-Prof. Dr. (emeritiert), Abteilung I: Allgemeine und Neuere Geschichte (Historisches Seminar); Jakob-Welder-Weg 18, 55128 Mainz, App. 22612, histsem@mail.uni-mainz.de
- Wlosok**, Antonie, Univ.-Prof. Dr. (emeritiert), Klassische Philologie; Raum 03-568, Sprechstd. n. V., Jakob-Welder-Weg 18, 55128 Mainz, App. 22235; privat: Elsa-Brändström-Str. 19, 55124 Mainz, Tel. 06131-681584
- Zeller**, Dieter, Univ.-Prof. Dr. (pensioniert), Fachbereich 07 - Geschichts- und Kulturwissenschaften (Religionswissenschaft des Hellenismus); Jakob-Welder-Weg 18, 55128 Mainz, App. 25220, dzeller@uni-mainz.de, Tel. privat: 0611-4114262
- Hochschuldozentinnen/dozenten**
- Bernstein**, Frank, HD Dr., M.A., Institut für Alte Geschichte; Raum 03-548, Jakob-Welder-Weg 18, 55128 Mainz, App. 23398, bernstei@mail.uni-mainz.de
- Haarländer**, Stephanie, HD Dr., Abteilung II: Mittelalter (Historisches Seminar) (Historisches Seminar); Raum P 00-558, Jakob-Welder-Weg 18, 55128 Mainz, App. 22433, haarlaen@mail.uni-mainz.de
- Junker**, Klaus, HD Dr., Institut für Klassische Archäologie (Klassische Archäologie); Raum 03-623, Jakob-Welder-Weg 18, 55128 Mainz, App. 22220, kjunker@uni-mainz.de
- Kramer**, Ursula, HD Dr., M.A., Musikwissenschaftliches Institut; Raum 01/167, Jakob-Welder-Weg 18, 55128 Mainz, App. 22183, kramer@mail.uni-mainz.de
- Pelizaeus**, Ludolf, HD Dr., Abteilung I: Allgemeine und Neuere Geschichte (Historisches Seminar) (Auslandsstudiengänge); Raum P 00-594, Jakob-Welder-Weg 18, 55122 Mainz, Tel. 06131 24114, pelizaeu@mail.uni-mainz.de
- Rogge**, Jörg, HD Dr., Abteilung II: Mittelalter (Historisches Seminar); Raum P 00-558, Jakob-Welder-Weg 18, 55128 Mainz, App. 22433, rogge@mail.uni-mainz.de

Schmahl, Helmut, HD Dr., Abteilung I: Allgemeine und Neuere Geschichte (Historisches Seminar); Raum P 00-635, Jakob-Welder-Weg 18, 55128 Mainz, Tel. 06131 24457, hschmahl@mail.uni-mainz.de

Privatdozentinnen/Privatdozenten

Gronenborn, Detlev, PD Dr., Vor- und Frühgeschichte; Schillerstraße 11, 55116 Mainz, App. 30009, archvfg@mail.uni-mainz.de

Horsmann, Gerhard, PD Dr., Priv. Dozent, Institut für Alte Geschichte; Raum 03-598, Jakob-Welder-Weg 18, 55128 Mainz, App. 23355, horsmann@mail.uni-mainz.de

Maner, Hans-Christian, PD Dr., Abteilung VI: Osteuropäische Geschichte (Historisches Seminar); Raum 01-714, Jakob-Welder-Weg 18, 55128 Mainz, App. 22113, maner@mail.uni-mainz.de; Hollerbornstr. 54a, 65197 Wiesbaden, Tel. 0611-1841804

Meier, Claudia, PD Dr., Kunstgeschichte (Mittlere und Neuere Kunstgeschichte); Raum 03-321, Binger Straße 26, 55122 Mainz, App. 30177, cmeier@mail.uni-mainz.de

Reinhardt, Udo, PD Dr., Ak. Dir., Klassische Philologie; Raum 03-554, Sprechstd. Mi 11.30-12.30, Jakob-Welder-Weg 18, 55128 Mainz, App. 22787

Schmitt, Sigrid, PD Dr., Abteilung III: Mittlere und Neuere Geschichte und Vergleichende Landesgeschichte (Historisches Seminar); Raum 00-571, Jakob-Welder-Weg, 55128 Mainz, App. 22265, sschmitt@uni-mainz.de

Tosstorff, Reiner, PD Dr., Abteilung VI: Osteuropäische Geschichte (Historisches Seminar); Raum 00-538, Jakob-Welder-Weg 18, 55128 Mainz, App. 22810, rtosstorff@web.de

Visser, Tamara, PD Dr., Klassische Philologie; Raum 03-555, Sprechstd. n. V., Jakob-Welder-Weg 18, 55128 Mainz, App. 23140, tvisser@t-online.de; privat: Karthäuserhofweg 20, 56075 Koblenz, Tel. 0261-55613, Fax 0261-5791963

Wissenschaftliche Assistentinnen/Assistenten

Engel, Ute, Dr., (beurlaubt), Kunstgeschichte; Raum 03 326, Binger Straße 26, 55122 Mainz, App. 30014, uengel@mail.uni-mainz.de

Kappel, Kai, Dr., Kunstgeschichte; Raum 03 326, Binger Straße 26, 55122 Mainz, kkappel@uni-mainz.de

Schareika, Nikolaus, Dr., Ethnologie; Raum 00-650, Forum 6, 55099 Mainz, App. 22870, schareik@uni-mainz.de

Werthmann, Katja, PD Dr., Ethnologie; Raum 00-652, Forum 6, 55099 Mainz, App. 20125, werthmann@uni-mainz.de

Dozentinnen/Dozenten und Lehrkräfte für besondere Aufgaben

Brinker, Wolfram, Dr. phil., Ak. Rat, Klassische Philologie; Raum 03-555, Sprechstd. Mi 9-11, Welderweg 18, 55128 Mainz, App. 23140, brinker@uni-mainz.de

Keazor, Henry, PD Dr., Kunstgeschichte; Johann-Wolfgang-Goethe-Universität Frankfurt/ Main, Tel. 069 798 22317, keazor@kunst.uni-frankfurt.de

Lehrkräfte

Hensel-Grobe, Meike, Dr., Geschäftsleitung; Raum 01-536, Jakob-Welder-Weg 18, 55128 Mainz, App. 2 44 56, hensel@mail.uni-mainz.de

Wissenschaftliche Mitarbeiterinnen/Mitarbeiter

Albrecht, Stefan, Dr. phil., Abteilung VI: Osteuropäische Geschichte (Historisches Seminar); Raum 00-716, Jakob-Welder-Weg 18, 55128 Mainz, App. 24756, salbrech@uni-mainz.de

Bartoschek, Dominik, Abteilung III: Mittlere und Neuere Geschichte und Vergleichende Landesgeschichte (Historisches Seminar); Raum 00-567, Jakob-Welder-Weg, App. 2 27 74, bartosch@uni-mainz.de

Bender, Wolfgang, Dr. phil., Ethnologie; Raum 00-619, Forum 6, 55099 Mainz, App. 23349, bender@uni-mainz.de

Bergmann, Claus, M.A., Vor- und Frühgeschichte; Raum 02 135, Schillerstraße 11, 55116 Mainz, App. 30010, bergmanc@uni-mainz.de

Bergmann-Gaadt, Martina, M.A., Kunstgeschichte; Raum 01-302, Binger Straße 26, 55122 Mainz, App. 32895, mbergman@uni-mainz.de

Brandstetter, Anna-Maria, Dr., Ak. Rat, Ethnologie; Raum 00-621, Forum 6, 55099 Mainz, App. 20119, brandste@uni-mainz.de

Breuer, Johannes, M.A., Klassische Philologie; Raum 03-582, Sprechstd. Mi 12-13, Jakob-Welder-Weg 18, 55128 Mainz, App. 22784, breuerj@uni-mainz.de

Compaoré, Inga, M.A., Ethnologie (Biota); Raum 00-646, Forum 61, 55099 Mainz, App. 24813, schroedinga@uni-mainz.de

- Dehnhard**, Barbara, M.A., Afrikanische Philologie (SFB 295); Raum 02-214, Forum II, 55099 Mainz, App. 24014, dehnhard@uni-mainz.de
- Elz**, Wolfgang, Dr., Ak. Oberrat, Abteilung IV: Neueste Geschichte (Historisches Seminar); Raum P U1-596, Jakob-Welder-Weg 18, 55128 Mainz, App. 20241, elz@mail.uni-mainz.de
- Epple**, Susanne, M.A., Ethnologie; Raum 00-628, Forum 6, 55099 Mainz, App. 22870, epple@uni-mainz.de
- Fourlas**, Benjamin, M.A., Kunstgeschichte; Raum 01-330, Binger Str.26, 55122 Mainz, App. 34398, fourlas@uni-mainz.de
- Frackmann**, Ruth, Ethnologie; Raum 00-652, Forum 6, 55099 Mainz, App. 20125, frackmann@gmx.net
- Frings**, Andreas, M.A., Abteilung VI: Osteuropäische Geschichte (Historisches Seminar); Raum 00-716, Jakob-Welder-Weg, 18, 55128 Mainz, App. 24756, andreas-frings@web.de
- Full**, Wolfram, M.A., Afrikanische Philologie; Raum 00-613, Forum 6, 55099 Mainz, App. 20121, full@uni-mainz.de
- Gabbert**, Christina, Ethnologie (SFB); Raum 00-644, Forum 6, 55099 Mainz, App. 22798
- Gausmann**, Frank, Abteilung VII: Zeitgeschichte (Historisches Seminar); Raum 00-617, Jakob-Welder-Weg 18, 55128 Mainz, App. 2 62 28, gausmann@uni-mainz.de
- Giesche**, Maria, Dr. phil., Klassische Philologie; Raum 03-554, Sprechstd. Mo 10-12, Jakob-Welder-Weg 18, 55128 Mainz, App. 22787, giesche@uni-mainz.de, Tel. privat 06131-881098
- Gräf**, Albert, Dr. rer. nat., Musikwissenschaftliches Institut (Musik informatik); Friedrich-von-Pfeiffer-Weg 12, 55128 Mainz, App. 25142, ag@muwiinfa.geschichte.uni-mainz.de
- Grünewald**, Volker, Dr., Vor- und Frühgeschichte; Schillerstraße 11, 55116 Mainz, App. 30186, archvfg@mail.uni-mainz.de
- Hansen**, Leif, Dipl.-Prähist., Vor- und Frühgeschichte; Schillerstr. 11, 55116 Mainz, App. 33426, lhansen@uni-mainz.de
- Haupt**, Peter, Dr. phil., Vor- und Frühgeschichte; Raum 01 127, Schillerstraße 11, 55116 Mainz, App. 33425, hauptp@uni-mainz.de
- Heiß**, Jan-Patrick, Dr., Afrikanische Philologie; Raum 02-431, Gresemundweg 4, 55099 Mainz, App. 24014, janp.heiss@freenet.de
- Hindrichs**, Thorsten, M.A., Musikwissenschaftliches Institut; Raum 01-137, Jakob-Welder-Weg 18, 55128 Mainz, App. 20096, hindrich@uni-mainz.de
- Hoben**, Wolfgang, Dr. phil., Ak. Dir., Institut für Alte Geschichte; Raum 03-596, Welderweg 18, 55128 Mainz, App. 23356, hoben@mail.uni-mainz.de
- Hoffmann**, Lars, M.A., Abteilung V: Byzantinistik (Historisches Seminar); Raum P03-583, Jakob - Welder - Weg 18, 55128 Mainz, App. 24292, lhoffman@uni-mainz.de
- Hust**, Christoph, Dr. phil., Dipl. Musiklehrer, Musikwissenschaftliches Institut; Raum 01-117, Jakob-Welder-Weg 18, 55128 Mainz, App. 20098, hust@uni-mainz.de
- Klapp**, Sabine, M.A., Abteilung III: Mittlere und Neuere Geschichte und Vergleichende Landesgeschichte (Historisches Seminar); Raum 00-611, App. 24461, klapp@uni-mainz.de
- Kleinjung**, Christine, M.A., Abteilung II: Mittelalter (Historisches Seminar); Raum 00-576, Jakob-Welder-Weg 18, 55128 Mainz, App. 2 540 5, kleinjun@mail.uni-mainz.de
- Köhler**, Helga, Dr., Klassische Philologie; Raum 03-568, Jakob-Welder-Weg 18, 55128 Mainz, App. 22235, koehleh@uni-mainz.de
- Kryszat**, Guido, Dr. phil., Altorientalistik/Altorientalische Philologie; Raum 03-175, Johann-Friedrich-von-Pfeiffer-Weg 5, 55128 Mainz, App. 23600, kryszat@uni-mainz.de
- Laun**, Sylvia, Dr., Kunstgeschichte; Raum 03 326, Binger Straße 26, 55122 Mainz, App. 30014, laun@mail.uni-mainz.de
- Meyer**, Ronny, M.A., Afrikanische Philologie (SFB 295); Raum 02-219, Forum II, Becherweg 2, 55099 Mainz, App. 24019, rmeyer@uni-mainz.de
- Niedermüller**, Peter, Dr. phil., M.A., Musikwissenschaftliches Institut; Raum 01-121, Jakob-Welder-Weg 18, 55128 Mainz, App. 20097, niederm@muwiinfa.geschichte.uni-mainz.de
- Ochs**, Heidrun, Abteilung III: Mittlere und Neuere Geschichte und Vergleichende Landesgeschichte (Historisches Seminar) (Studienberatung Magister); Raum P 00-611, App. 2 44 58, heidrun.ochs@uni-mainz.de
- Oed**, Anja, Dr., Jahnbibliothek, Forschungsstelle für afrikanische Literaturen; Raum 00-623, Forum 6, 55099 Mainz, App. 25933, aoed@uni-mainz.de
- Petersen**, Hans-Christian, M.A., Abteilung VI: Osteuropäische Geschichte (Historisches Seminar); Raum 00-554, Jakob-Welder-Weg 18, 55128 Mainz, App. 24739, peters@uni-mainz.de; Frauenlobstraße, 68, 55118 Mainz, Tel. 06131/6274754

- Pfarr**, Kristina, Dr. phil., M.A., Musikwissenschaftliches Institut (beurlaubt, z.Zt. FB 11); Jakob-Welder-Weg 18, 55128 Mainz, pfarr@uni-mainz.de
- Rahmstorf**, Lorenz, Dr. phil., Vor- und Frühgeschichte; Schillerstraße 11, 55116 Mainz, App. 30191, rahmstorf@mail.uni-mainz.de
- Reese**, Annette, Abteilung I: Allgemeine und Neuere Geschichte (Historisches Seminar); Raum 00—597, Jakob-Welder-Weg 18, 55128 Mainz, App. 2 5404, reese@mail.uni-mainz.de
- Reuster-Jahn**, Uta, Dr., Afrikanische Philologie; Raum 00-613, Forum 6, 55099 Mainz, App. 20121, rejahn@uni-mainz.de
- Ringel**, Ingrid, Dr., Ak. Oberrat, Abteilung II: Mittelalter (Historisches Seminar) (Sprechzeiten: Dienstag 10-12); Raum P 00-566, Jakob-Welder-Weg 18, 55128 Mainz, App. 24460, iringel@uni-mainz.de
- Sauerbrey**, Anna, Abteilung III: Mittlere und Neuere Geschichte und Vergleichende Landesgeschichte (Historisches Seminar); Raum 00-567, Jakob-Welder-Weg 18, 55128 Mainz, App. 2 27 74, sauerbr@uni-mainz.de
- Schäfer**, Regina, Dr. phil., Abteilung III: Mittlere und Neuere Geschichte und Vergleichende Landesgeschichte (Historisches Seminar); Raum 00-567, Jakob-Welder-Weg 18, 55128 Mainz, App. 22774, regina.schaefer@uni-mainz.de
- Schlösser**, Julia, Ethnologie; Forum 6, 55099 Mainz, schloesj@uni-mainz.de
- Schollmeyer**, Patrick, Dr. phil., Institut für Klassische Archäologie (Klassische Archäologie); Raum 03-613, Jakob-Welder-Weg 18, 55128 Mainz, App. 22753, schollme@uni-mainz.de
- Stauth**, Georg, PD Dr., Ethnologie; Raum 00-644, Forum 6, 55099 Mainz, App. 22798, GStauth@t-online.de
- Untucht**, Tobias, M.A., Musikwissenschaftliches Institut (Tonstudio); Raum 01-151, Jakob-Welder-Weg 18, 55128 Mainz, App. 2 4338, untucht@muwiinf.geschichte.uni-mainz.de
- Volkert**, Natalia, Elternzeit bis 01.10.2005, Abteilung VI: Osteuropäische Geschichte (Historisches Seminar); Raum 00-728, Jakob-Welder-Weg 18, 55128 Mainz, App. 24101, volk1124@arcor.de; Casino Str. 21-23, 56068 Koblenz, Tel. 0261/1332844, Fax 06131-39-2 32 81
- Walter**, Jochen, Klassische Philologie; Raum 03-552, Sprechstd. Mi 10-11, Jakob-Welder-Weg 18, 55128 Mainz, App. 22785, walterj@uni-mainz.de
- Weber**, Klaus T., Dr., M.A., Kunstgeschichte; Raum 03 326, Binger Straße 26, 55122 Mainz, App. 30014, klweber@mail.uni-mainz.de
- Wenzel**, Diana, Dr. phil., Ägyptologie; Raum 01-104, Johann-Friedrich-von-Pfeiffer-Weg 5, 55128 Mainz, App. 20819, dwenzel@uni-mainz.de
- Wetter**, Andreas, M.A., Afrikanische Philologie; Raum 02-435, Gresemundweg 4, 55099 Mainz, App. 24019, wetter@uni-mainz.de
- Wicke**, Dirk, Dr. phil., Altorientalistik: Vorderasiatische Archäologie; Raum 02-162, Johann-Friedrich-von-Pfeiffer-Weg 5, 55128 Mainz, App. 20306, dwicke@uni-mainz.de
- Wieckhorst**, Annika, M.A., Ethnologie; Raum 00-646, Forum 6, 55099 Mainz, App. 24813, anwieck@web.de

Nichtbedienstete Professorinnen/Professoren

- Hehl**, Ernst-Dieter, apl. Prof., Dr., Abteilung II: Mittelalter (Historisches Seminar); Raum 00-566, Jakob-Welder-Weg 18, 55128 Mainz, Akademie der Wissenschaften und Literatur Geschwister-Scholl-Straße 2, 55131 Mainz, Tel. 06131 577107, ernst-dieter.hehl@adwmainz.de

Nichtbedienstete apl. Professorinnen/Professoren

- Amann**, Konrad, apl. Prof., Abteilung I: Allgemeine und Neuere Geschichte (Historisches Seminar); Raum P 00-635, Jakob-Welder-Weg 18, 55128 Mainz, App. 22612, kamann@mail.uni-mainz.de
- Drechsel**, Paul, Prof. Dr., Ethnologie; Raum 00-636, Forum 6, 55099 Mainz, App. 22798, drechsel@uni-mainz.de
- von der Way**, Thomas, Prof. Dr., Ägyptologie; Johann-Friedrich-von-Pfeiffer-Weg 5, 55128 Mainz, App. 22438, vdway@soficom.com.eg
- Weber**, Thomas, Prof. Dr., Institut für Klassische Archäologie (Klassische Archäologie); Raum 03-613, Jakob-Welder-Weg 18, 55128 Mainz, App. 22753 24013, tweber@uni-mainz.de

Honorarprofessorinnen/professoren

- Mathy**, Helmut, Prof. Dr., Ehrensensator der Universität (pens.), Abteilung III: Mittlere und Neuere Geschichte und Vergleichende Landesgeschichte (Historisches Seminar); Raum P 00-621, Geschichte der Mainzer Universität, App. 24458

Nichtbedienstete Privatdozenten

- Blisch**, Bernd, Priv. Doz. Dr. med., Abteilung I: Allgemeine und Neuere Geschichte (Historisches Seminar); Jakob-Welder-Weg 18, 55128 Mainz, App. 22612
- Maderna**, Caterina, PD Dr., Institut für Klassische Archäologie (Klassische Archäologie); Raum 03-613, Welder-Weg 18, 55128 Mainz, App. 22753, maderna@uni-mainz.de
- Philippi**, Daniela, PD Dr., Musikwissenschaftliches Institut; Jakob-Welder-Weg 18, 55128 Mainz, App. 2 22 59, Daniela.Philippi@adwmainz.de; Akademie der Wissenschaften und der Literatur, 55131 Mainz, Tel. 06131-577 241
- Schmid**, J.J., Dr. phil. habil., Abteilung I: Allgemeine und Neuere Geschichte (Historisches Seminar); Raum 00-631, Jakob-Welder-Weg 18, 55128 Mainz, App. 2 26 12, schmidjo@uni-mainz.de
- Steingraber**, Stephan, Prof. Dr., Institut für Klassische Archäologie (Klassische Archäologie); Raum 03-613, Jakob-Welder-Weg 18, 55128 Mainz, App. 22753, strasnal@hotmail.com
- Todt**, Klaus-Peter, PD Dr., Abteilung V: Byzantinistik (Historisches Seminar); Jakob-Welder-Weg 18, 55128 Mainz, Tel. 0611 846688, k-p.todt@t-online.de
- Wilhelm**, Andreas, PD Dr., Abteilung I: Allgemeine und Neuere Geschichte (Historisches Seminar); Jakob-Welder-Weg 18, 55128 Mainz, App. 2 26 12

Lehrbeauftragte Habilitierte

- Egg**, Markus, Prof. Dr., Vor- und Frühgeschichte; Schillerstraße 11, 55116 Mainz
- Hauck**, Gerhard, apl. Prof., Ethnologie; Forum 6, 55099 Mainz, App. 22798, gihauck@t-online.de
- Sebald**, Peter, Dr. phil. habil., Ethnologie; Raum 00-644, Forum 6, 55099 Mainz, App. 22798, peter.sebald@gmx.de
- Seiler**, Signe, Dr., Ethnologie; Raum 00-644, Forum 6, 55099 Mainz, App. 22798, schreibberatung@aol.com
- von Stieglitz**, Friederike, Ethnologie; Raum 00-644, Forum 6, 55099 Mainz, App. 22798, Friederike.Stieglitz-von@gtz.de

Lehrbeauftragte

- Anyanwu**, Rose-Juliet, Dr., Afrikanische Philologie; Forum 6, 55099 Mainz, App. 22798, Anyanwu@em.uni-frankfurt.de
- Banholzer**, Jürgen, Musikwissenschaftliches Institut; Jakob-Welder-Weg 18, 55128 Mainz, App. 2 22 59, juergen.banholzer@web.de
- Berbner**, Iris, M.A., Ägyptologie; Johann-Friedrich-von-Pfeiffer-Weg 5, 55128 Mainz, App. 22438, Iris.Berbner@web.de
- Beyer**, Jeorggios, Dr., Institut für Alte Geschichte; Jakob-Welder-Weg 18, 55128 Mainz, App. 2 27 52, caps@mail.uni-mainz.de
- Bleicher**, Niels, M.A., Vor- und Frühgeschichte; Schillerstraße 11, 55116 Mainz
- Blum**, Peter, Dr., Abteilung IV: Neueste Geschichte (Historisches Seminar); Heidelberger Stadtarchiv, Tel. 06221 5819810, peter.blum@heidelberg.de
- Bogojavlenska**, Svetlana, M.A., Abteilung VI: Osteuropäische Geschichte (Historisches Seminar); Jakob-Welder-Weg 30, 55128 Mainz, Tel. 06131 8387142, sveta bog@yahoo.de
- Brüchert**, Hedwig, Dr. phil., Friedrich-von-Pfeifferweg 3, Abteilung III: Mittlere und Neuere Geschichte und Vergleichende Landesgeschichte (Historisches Seminar); Raum 02-144, Friedrich von Pfeiffer-Weg 3, 55099 Mainz, App. 24779, hedwig.bruechert@uni-mainz.de
- Brunck**, Helma, Abteilung IV: Neueste Geschichte (Historisches Seminar); Raum 00-611, Jakob-Welder-Weg 18, 55128 Mainz, App. 2 44 65, goerg@uni-mainz.de
- Coester**, Markus, Dr., Ethnologie; Raum 00-644, Forum 6, 55099 Mainz, App. 22798, mcoester@ntama.uni-mainz.de
- Degreif**, Diether, Dr., Archivdirektor, Abteilung IV: Neueste Geschichte (Historisches Seminar); Jakob-Welder-Weg 18, 55128 Mainz, Tel. 0611 881125, diether@degreif.de
- Dietz-Charritat**, Claire, Diplom-Pädagogin, Geschäftsleitung; Jakob-Welder Weg 18, 55099 Mainz, Tel. 06131 832149, dietzcha@mail.uni-mainz.de
- Dobras**, W., Abteilung II: Mittelalter (Historisches Seminar); Jakob-Welder-Weg 18, 55128 Mainz, App. 122656, etoenges@mail.uni-mainz.de
- Dombrowsky-Hahn**, Klaudia, Dr., Afrikanische Philologie; Raum 00-644, Forum 6, 55099 Mainz, App. 22798, klaudia.dombrowsky-hahn@uni-bayreuth
- Frank**, Lorenz, M.A., Kunstgeschichte (Historische Bauforschung); Binger Straße 26, 55122 Mainz, l.frank@historischebauforschung.de
- Fuchs**, Rüdiger, Dr., Abteilung II: Mittelalter (Historisches Seminar); Akademie der Wissenschaften und der Literatur, Tel. 06131 577220

- Hanebutt-Benz**, Eva, Dr., Kunstgeschichte; Direktorin des Gutenberg-Museums Mainz, Tel. 06131 122640 42
- Hesse-Mohr**, Petra, Dr., Kunstgeschichte; Reiss-Engelhorn-Museum Mannheim, Tel. 0621 2933400, Petra.Hesse@mannheim.de
- Jung**, Patrick, M.A., Vor- und Frühgeschichte; Schillerstraße 11, 55116 Mainz
- Keller**, Volker, Dr. phil., M.A., Abteilung VI: Osteuropäische Geschichte (Historisches Seminar); Raum 00-716, Jakob-Welder-Weg 18, 55128 Mainz, App. 24756, Dr.Volker.Keller@main-rheiner.de; Thiergartenstr. 79, 55496 Argenthal, Tel. 06761-917560
- Kellermann**, Petra, Afrikanische Philologie; Raum 00-644, Forum 6, 55099 Mainz, App. 22798, kellp007@students.uni-mainz.de
- Matomora**, Doris, Afrikanische Philologie; Forum 6, 55128 Mainz, App. 22798, Matomora@GMX.de
- Meyer**, Christian, Dr., Ethnologie; Raum 00-650, Forum 6, 55099 Mainz, App. 22870, chmeyer@uni-mainz.de
- Mofidi Nasrabadi**, Behzad, Dr. phil., Altorientalistik: Vorderasiatische Archäologie; Raum 03-181, Johann-Friedrich-von-Pfeiffer-Weg 5, 55128 Mainz, App. 26680, mofidi@uni-mainz.de
- Münch**, Stephan, Musikwissenschaftliches Institut (Musiktheorie); Jakob-Welder-Weg 18, 55128 Mainz, App. 2 22 59, musiktheorie.muench@freenet.de
- Ndeke**, Jean-Baptiste, Afrikanische Philologie; Forum 6, 55099 Mainz, App. 22798, jbndeke@yahoo.com
- Preissler**, Dietmar, Dr., Abteilung VII: Zeitgeschichte (Historisches Seminar); Jakob-Welder-Weg, 55099 Mainz
- Quast**, Dieter, Dr. phil., Vor- und Frühgeschichte; Schillerstraße 11, 55116 Mainz, App. 30009, archvfg@mail.uni-mainz.de
- Schade-Busch**, Mechthild, Dr. phil., Ägyptologie; Johann-Friedrich-von-Pfeiffer-Weg 5, 55128 Mainz, App. 22438, msb@schade-busch.de
- Schmitt**, Gerald, M.A., Ethnologie; Raum 00-644, Forum 6, 55099 Mainz, App. 22798, gerald_schmitt@t-online.de
- Scholz**, Sebastian, PD Dr., Abteilung II: Mittelalter (Historisches Seminar); Akademie der Wissenschaften und der Literatur, Tel. 06131 577223
- Schönfelder**, Martin, Dr. phil., Vor- und Frühgeschichte; Schillerstraße 11, 55116 Mainz, App. 30009
- Schücker**, Nina, M.A., Vor- und Frühgeschichte; Schillerstraße 11, 55116 Mainz
- Sohoude**, Kuessi Marius, Ethnologie; Raum 00-644, Forum 6, 55099 Mainz, App. 22798, msouhoude@yahoo.fr
- Stanzl**, Günther, Dr., Kunstgeschichte; Landesamt für Denkmalpflege Rheinland-Pfalz, Schillerstraße 44, Erthaler Hof, 55116 Mainz, Tel. 06131 2016 212, guenther.stanzl@landesdenkmalamt.rlp.de
- Stickler**, Abteilung VII: Zeitgeschichte (Historisches Seminar); Welderweg 18, 55099 Mainz, Tel. 06131 2 2 6216, baumpiet@uni-mainz.de
- Stoll**, Oliver, PD Dr., Institut für Alte Geschichte; Raum 03-588, Jakob-Welder-Weg 18, 55128 Mainz, App. 25110, stoll@mail.uni-mainz.de
- Struck**, Manuela, Dr. phil., Vor- und Frühgeschichte; Raum 02 210, Schillerstraße 11, 55116 Mainz, App. 30099, struckm@uni-mainz.de
- Stunz**, Holger R., Abteilung III: Mittlere und Neuere Geschichte und Vergleichende Landesgeschichte (Historisches Seminar); Jakob-Welder-Weg 18, 55128 Mainz, App. 2 44 62
- to Berens-Jurk**, Marita, Dr., Institut für Kunstgeschichte mit Arbeitsbereich Christliche Archäologie und Byzantinische Kunstgeschichte
- Vögele**, Hannelore, Afrikanische Philologie; Raum 00-644, Forum 6, 55099 Mainz, App. 22798, hanne_voegele@web.de
- Wagner**, A., Dr. phil., Abteilung VII: Zeitgeschichte (Historisches Seminar); Welderweg 18, App. 26216, baumpiet@uni-mainz.de
- Zwicker**, Stefan, Dr. phil., Abteilung VI: Osteuropäische Geschichte (Historisches Seminar); Raum 00-716, Jakob-Welder-Weg 18, 55128 Mainz, App. 24756, SFzwicker@gmx.de

Wissenschaftliche Einrichtungen und Betriebseinheiten

Institut für Vor- und Frühgeschichte

Schönborner Hof, Schillerstraße 11, 55116 Mainz, Tel. 06131-39-3 00 09, Fax 06131-39-3 01 56,
E-Mail: archvfg@mail.uni-mainz.de

Vor- und Frühgeschichte

Schillerstraße 11, 55116 Mainz, Tel. 39-30009, Fax 39-30156, E-Mail: archvfg@mail.uni-mainz.de

Leitung: Univ.-Prof. Dr. phil. Pare, Christopher Frank Edward, App. 30190

Geschäftszimmer: Dr. phil. Bieger, Annette, App. 30009

Universitätsprofessorinnen/-professoren: Univ.-Prof. Dr. phil. (pensioniert) Ament, Hermann, App. 33227; Univ.-Prof. Dr. Gaudzinski, Sabine, App. 36395; Univ.-Prof. Dr. phil. Pare, Christopher Frank Edward, App. 30190

außerplanmäßige Universitätsprofessorinnen/-professoren: apl. Prof. Oldenstein, Jürgen, App. 30187

Wiss. Mitarbeiterinnen/Mitarbeiter: Bergmann, Claus, M.A., Raum 02 135, App. 30010; Dr. Grünewald, Volker, App. 30186; Dipl.-Prähist. Hansen, Leif, App. 33426; Dr. phil. Haupt, Peter, Raum 01 127, App. 33425; Dr. phil. Rahmstorf, Lorenz, App. 30191

Wiss. Zeichnerinnen: Bell, Irene, App. 30016

Nichtbed. Lehrkräfte und Lehrbeauftragte: PD Dr. Gronenborn, Detlev, App. 30009; Jung, Patrick, M.A.; Dr. phil. Quast, Dieter, App. 30009; Dr. phil. Schönfelder, Martin, App. 30009

Bibliothek Vor- und Frühgeschichte

Schönborner Hof, Schillerstraße 11, 55116 Mainz, Tel. 06131-39-3 38 86, Fax 06131-39-3 01 56
Öffnungszeiten: Mo-Do 9-17, Fr 9-14

Bedienstete der Univ.: Dipl.-Bibl. Lehmler-Schumacher, Isa, App. 33886

Fachschaft Vor- und Frühgeschichte

Schönborner Hof, Schillerstraße 11, 55116 Mainz, Tel. 06131-39-3 00 12, E-Mail: docjoker@gmx.de

Institut für Ägyptologie und Altorientalistik

Johann-Friedrich-von-Pfeiffer-Weg 5, 55128 Mainz, Tel. 06131-39-22438, Fax 06131-39-25409,
E-Mail: instaegypt@uni-mainz.de

Geschäftsführende Leitung: Univ.-Prof. Dr. phil. Verhoeven-van Elsbergen, Ursula, Raum 01-105, Johann-Friedrich-von-Pfeiffer-Weg 5, 55128 Mainz, App. 25005

Sekretariat: Kreis-Thies, Ruth, Raum 01-106, App. 22438

Öffnungszeiten: Mo. - Mi. 8:00 - 13:00, Do. 8:00 - 12:15, Fr. geschlossen

Ägyptologie

Johann-Friedrich-von-Pfeiffer-Weg 5, 55128 Mainz, Tel. 06131-39-22438, Fax 06131-39-25409,
E-Mail: instaegypt@uni-mainz.de

Universitätsprofessorinnen/-professoren: Univ.-Prof. Dr. phil. (pensioniert) Gundlach, Rolf, App. 20885; Univ.-Prof. Dr. phil. Verhoeven-van Elsbergen, Ursula, App. 25005

Wiss. Mitarbeiterinnen/Mitarbeiter: Dr. phil. Wenzel, Diana, App. 20819

Lehrbeauftragte: Berbner, Iris, M.A., App. 22438; Dr. phil. Schade-Busch, Mechthild, App. 22438

apl. Professor: Prof. Dr. von der Way, Thomas, App. 22438

Altorientalistik: Vorderasiatische Archäologie

Johann-Friedrich-von-Pfeiffer-Weg 5, 55128 Mainz, Tel. 06131-39-23994, Fax 06131-39-25409,
E-Mail: instaegypt@uni-mainz.de

Universitätsprofessorinnen/-professoren: Univ.-Prof. Dr. phil. Braun, Eva Andrea, App. 23994

Wiss. Mitarbeiterinnen/Mitarbeiter: Dr. phil. Wicke, Dirk, App. 20306

Altorientalistik: Altorientalische Philologie

Johann-Friedrich-von-Pfeiffer-Weg 5, 55128 Mainz, Tel. 06131-39-20821, Fax 06131-39-25409,
E-Mail: instaegypt@uni-mainz.de

Universitätsprofessorinnen/-professoren: Univ.-Prof. Dr. phil. Prechel, Doris, App. 20821

Wiss. Mitarbeiterinnen/Mitarbeiter: Dr. phil. Kryszat, Guido, App. 23600

Bibliothek Ägyptologie

Johann-Friedrich-von-Pfeiffer-Weg 5, 55128 Mainz, Tel. 06131-39-23806/24454

Bibliothek Altorientalistik

Johann-Friedrich-von-Pfeiffer-Weg 5, 55128 Mainz, Tel. 06131-39-24295

Fachschaft Ägyptologie und Altorientalistik

Johann-Friedrich-von-Pfeiffer-Weg 5, 55128 Mainz, Tel. 06131-39-23806

Vertrauensstudent/Vertrauensstudentin: Zöller, Monika, App. 23806

Institut für Klassische Archäologie

Jakob-Welder-Weg 18, 55128 Mainz, Tel. 06131-39-2 27 53, Fax 06131-39-2 30 73,
E-Mail: schollme@uni-mainz.de

Institut für Klassische Archäologie

Geschäftsführende Leitung: Univ.-Prof. Dr. phil. Kreikenbom, Detlev, App. 22754

Information und Verwaltung: Dr. phil. Schollmeyer, Patrick, App. 22753

Öffnungszeiten des Sekretariats (Raum 03-613): Mo-Fr 8:00-12:00 Uhr

Universitätsprofessorinnen/-professoren: Univ.-Prof. Dr. phil. Fleischer, Robert, App. 22587;

Univ.-Prof. Dr. phil. Kreikenbom, Detlev, App. 22754

außerplanmäßige Professorinnen/Professoren: Prof. Dr. Bol, Renate, App. 25239; Prof. Dr. Weber, Thomas, App. 22753 24013

Entpflichtete/ i. R. befindliche Professorinnen/Professoren: Univ.-Prof. Dr. phil. Hafner, German, App. 22174; Prof. Dr. Höckmann, Ursula, App. 22753; Univ.-Prof. Dr. phil. Leibundgut, Annalis, App. 22753

Hochschuldozentinnen/dozenten: HD Dr. Junker, Klaus, App. 22220

Privatdozentinnen/Privatdozenten: PD Dr. Maderna, Caterina, App. 22753; Prof. Dr. Steingräber, Stephan, App. 22753

Vertrauensdozentin für ausländische Studierende: Prof. Dr. Bol, Renate, App. 25239

Studienfachberatung: Prof. Dr. Bol, Renate, App. 25239; HD Dr. Junker, Klaus, App. 22220

Antiken- und Abgußsammlung

Information und Verwaltung: HD Dr. Junker, Klaus, Raum 03-623, Jakob-Welder-Weg 18, 55128 Mainz, App. 22220

Öffnungszeiten: Nach telefonischer Rücksprache mit HD Dr. Klaus Junker.

Bibliothek Klassische Archäologie

Jakob-Welder-Weg 18 (Raum 03-612), 55128 Mainz

Information und Verwaltung: Prof. Dr. Bol, Renate, Raum 03-621, Jakob-Welder-Weg 18, 55128 Mainz, App. 25239; Dr. phil. Schollmeyer, Patrick, Raum 03-613, Jakob-Welder-Weg 18, 55128 Mainz, App. 22753

Öffnungszeiten: Mo-Fr 10:00-16:00 Uhr

Fotolabor Klassische Archäologie

Jakob-Welder-Weg 18 (Raum 02-491), 55128 Mainz, Tel. 06131-39-2 34 23

Information und Verwaltung: Schurzig, Angelika, Raum 02-491, Jakob-Welder-Weg 18, 55128 Mainz, App. 23423

Fachschaft Klassische Archäologie

Jakob-Welder-Weg 18, 55128 Mainz, Tel. 06131-39-22753, Fax 06131-39-23073

Seminar für Klassische Philologie

Jakob-Welder-Weg 18 (Philosophicum), 55128 Mainz, Tel. 06131-39-22335, Fax 06131-39-24797, E-Mail: klass.phil@uni-mainz.de

Postanschrift: Universität Mainz, Seminar für Klassische Philologie, 55099 Mainz

Leitung: Univ.-Prof. Dr. phil. Althoff, Jochen, App. 22116

Geschäftszimmer/Sekretariat: N.N., Raum 03-575, Öffnungszeiten: Mo-Fr 9.30-12, App. 22335

Vertrauensdozent für ausländische Studierende: Univ.-Prof. Dr. phil. Althoff, Jochen, App. 22116

Kommentar zu den Lehrveranstaltungen: Das kommentierte Vorlesungsverzeichnis ist ab Ende Juli 2005 in der Seminarbibliothek (P R 03-712) oder im Geschäftszimmer (P Zi. 03-575) erhältlich.

Universitätsprofessorinnen/-professoren: Univ.-Prof. Dr. phil. Althoff, Jochen, Raum 03-576, Sprechstd. Di 12-13, App. 22116; Univ.-Prof. Dr. (emeritiert) Blänsdorf, Jürgen, Raum 03-585, Sprechstd. Mi 11-12, App. 22614; Univ.-Prof. Dr. phil. Blümer, Wilhelm, Raum 03-567, Sprechstd. Do 11-12 u.n.V., App. 22666; Univ.-Prof. Dr. (pensioniert) Nicolai, Walter, Raum 03-552, Sprechstd. n. V., App. 22335; Univ.-Prof. Dr. (pensioniert) Sallmann, Klaus, Raum 03-552, Sprechstd. Di 16-17, App. 22335; Univ.-Prof. Dr. (emeritiert) Wlosok, Antonie, Raum 03-568, Sprechstd. n. V., App. 22235

apl. Professorinnen/Professoren: Prof. Dr. Müller, Dietram, Ak. Dir., Raum 03-566, Sprechstd. Mi 11-12, App. 22665

Privatdozentinnen/-dozenten: PD Dr. Reinhardt, Udo, Ak. Dir., Raum 03-554, Sprechstd. Mi 11.30-12.30, App. 22787; PD Dr. Visser, Tamara, Raum 03-555, Sprechstd. n. V., App. 23140

Lehrkraft für besondere Aufgaben: Dr. phil. Brinker, Wolfram, Ak. Rat, Raum 03-555, Sprechstd. Mi 9-11, App. 23140

Wiss. Mitarbeiterinnen/Mitarbeiter: Breuer, Johannes, M.A., Raum 03-582, Sprechstd. Mi 12-13, App. 22784; Dr. phil. Giesche, Maria, Raum 03-554, Sprechstd. Mo 10-12, App. 22787; Dr. Köhler, Helga, Raum 03-568, App. 22235; Walter, Jochen, Raum 03-552, Sprechstd. Mi 10-11, App. 22785

Schreibzimmer: Roubeix, Madeleine, Raum 03-574, App. 23358

Klassische Philologie

Studienfachberatung (in den Sprechstunden - siehe oben - bzw. nach tel. Vereinbarung):

Breuer, Johannes, M.A., App. 22784; Dr. phil. Brinker, Wolfram, Ak. Rat, App. 23140; Dr. phil. Giesche, Maria, App. 22787; Prof. Dr. Müller, Dietram, Ak. Dir., App. 22665; PD Dr. Reinhardt, Udo, Ak. Dir., App. 22787; Walter, Jochen, App. 22785

Graecum/Latinum: Übungen zur Vorbereitung auf die Ergänzungsprüfungen

Beratung (in den Sprechstunden - siehe oben - bzw. nach tel. Vereinbarung): Prof. Dr. Müller, Dietram, Ak. Dir., App. 22665; PD Dr. Reinhardt, Udo, Ak. Dir., App. 22787; Dr. phil. Giesche, Maria, App. 22787; Dr. phil. Brinker, Wolfram, Ak. Rat, App. 23140

Neugriechisch

Beratung (in den Sprechstunden - siehe oben - bzw. nach tel. Vereinbarung): Prof. Dr. Müller, Dietram, Ak. Dir., App. 22665

Bibliothek Klassische Philologie

Jakob-Welder-Weg 18, 55128 Mainz, Tel. 06131-39-25240, E-Mail: haubrich@ub.uni-mainz.de

Öffnungszeiten: Mo-Fr 9-18 Uhr u. n. V.

Bibliotheksverwaltung: Haubrich, Alice, Bibl.Olnsp., Raum 03-712, App. 25240

Aufsicht: Lippok, Elisabeth, Raum 03-712, App. 25240

Fachschaft Klassische Philologie

Jakob-Welder-Weg 18, 55128 Mainz, Fax 06131-39-24797, E-Mail: Fachschaft-KlassPhil.Mainz@web.de

Sprechstunde: siehe Aushang am Fachschaftsbrett im Flur neben der Seminarbibliothek

Institut für Alte Geschichte

Jakob-Welder-Weg 18, 55128 Mainz, Tel. 06131-39-2 27 52, Fax 06131-39-2 27 52,

E-Mail: caps@mail.uni-mainz.de

Sekretariat: Caps, Hannelore, Raum 03-597, App. 22752

Universitätsprofessorinnen/-professoren: Univ.-Prof. Dr. Schumacher, Leonhard, Raum 03-635, App. 22751

Hochschuldozentinnen/-dozenten: HD Dr. Bernstein, Frank, M.A., Raum 03-548, App. 23398

Wiss. Mitarbeiterinnen/Mitarbeiter: Dr. phil. Hoben, Wolfgang, Ak. Dir., Raum 03-596, App. 23356; PD Dr. Horsmann, Gerhard, Priv. Dozent, Raum 03-598, App. 23355

Habilitierte: PD Dr. Stoll, Oliver, App. 25110

Lehrbeauftragte: PD Dr. Stoll, Oliver, App. 25110

Historisches Seminar

Jakob-Welder-Weg 18, 55128 Mainz, Tel. 06131-39-2 44 55, Fax 06131-39-2 54 80,

E-Mail: caxt@mail.uni-mainz.de

Geschäftsleitung

Geschäftsführender Leiter: Univ.-Prof. Dr. Prinzing, Günter, App. 22782

Sekretariat: Axt, Corinna, Raum U 1-597, App. 24455

Öffnungszeiten: Mo - Do 10.00 - 12.00 Uhr

Fachdidaktik: Dr. Hensel-Grobe, Meike, Raum 01-536, App. 2 44 56

Studienberatung Lehramt: Dr. Hensel-Grobe, Meike, App. 2 44 56

Sprechzeiten : Di 10.15-12.00 Uhr

Studienberatung Magister: Ochs, Heidrun, Raum P 00-611, App. 2 44 58

Nichtbed. Lehrkräfte und Lehrbeauftragte: Diplom-Pädagogin Dietz-Charritat, Claire, Tel. 06131 832149

Lehrbeauftragte: apl. Prof. Amann, Konrad, App. 22612

Abteilung I: Allgemeine und Neuere Geschichte (Historisches Seminar)

Jakob-Welder-Weg 18, 55128 Mainz, Tel. 0613139-2 26 12

Leiter: HD Dr. Pelizaeus, Ludolf, Raum P 00-594, Tel. 06131 24114

Sekretariat: Huber, Annette, Raum 00-631, App. 22612

Öffnungszeiten: Mo-Do 10.00-12.00

Universitätsprofessorinnen/-professoren: Univ.-Prof. Dr. (pensioniert) Hartmann, Peter Claus, Raum P-00-596, App. 22663; Univ.-Prof. Dr. (emeritiert) Weber, Hermann, App. 22612
außerplanmäßiger Universitätsprofessor (pensioniert): apl. Prof. Dr. phil. Rödel, Walter G., Raum P 00-635, App. 24457

Hochschuldozentinnen/-dozenten: HD Dr. Pelizaeus, Ludolf, Raum P 00-594, Tel. 06131 24114; HD Dr. Schmahl, Helmut, Raum P 00-635, Tel. 06131 24457

Wiss. Mitarbeiterinnen/Mitarbeiter: Reese, Annette, Raum 00—597, App. 2 5404

Nichtbedienstete Habilitierte: apl. Prof. Amann, Konrad, App. 22612; Dr. phil. habil. Schmid, J.J., App. 2 26 12

Lehrbeauftragte: Dr. phil. Müller, Michael, Tel. 06131 22612; Dr. phil. habil. Schmid, J.J., App. 2 26 12

Abteilung II: Mittelalter (Historisches Seminar)

Jakob-Welder-Weg 18, 55128 Mainz, Tel. 06131-39-2 27 75, Fax 06131-39-2 48 29,
 E-Mail: etoenges@mail.uni-mainz.de

Leiter: Univ.-Prof. Dr. Felten, Franz Josef, App. 22664

Sekretariat: Tönges, Ellen, Raum 00-568, App. 22775

Öffnungszeiten: Mo-Fr 10.00-12.00 Uhr, Zi-Nr. P 00-568

Universitätsprofessorinnen/-professoren: Univ.-Prof. Dr. (emeritiert) Becker, Alfons, App. 2 27 75; Univ.-Prof. Dr. Felten, Franz Josef, Raum 00-572, App. 22664; Univ.-Prof. Dr. (pensioniert) Menzel, Josef Joachim, App. 22433

außerplanmäßige Universitätsprofessorinnen/-professoren: apl. Prof. Hehl, Ernst-Dieter, Dr., Raum 00-566, Tel. 06131 577107

Hochschuldozentinnen/-dozenten: HD Dr. Haarländer, Stephanie, Raum P 00-558, App. 22433; HD Dr. Rogge, Jörg, Raum P 00-558, App. 22433

Wiss. Mitarbeiterinnen/Mitarbeiter: Kleinjung, Christine, M.A., Raum 00-576, App. 2 540 5; Dr. Ringel, Ingrid, Ak. Oberrat, Raum P 00-566, App. 24460

Nichtbedienstete Habilitierte: apl. Prof. Hehl, Ernst-Dieter, Dr., Tel. 06131 577107

Lehrbeauftragte: Dobras, W., App. 122656; Dr. Fuchs, Rüdiger, Tel. 06131 577220; PD Dr. Scholz, Sebastian, Tel. 06131 577223

Abteilung III: Mittlere und Neuere Geschichte und Vergleichende Landesgeschichte (Historisches Seminar)

Leiterin: PD Dr. Schmitt, Sigrid, Raum 00-571, App. 22265

Sekretariat: Dörr, Gabriele, App. 24462

Studienberatung Magister: Ochs, Heidrun, App. 2 44 58

Sprechzeiten: 13:00 - 14:00 Uhr

Universitätsprofessorinnen/-professoren: Univ.-Prof. Dr. (pensioniert) Dotzauer, Winfried, Tel. 06131 29 2 44 62; Univ.-Prof. Dr. (emeritiert) Gerlich, Alois, App. 2 44 62; Univ.-Prof. Dr. Matheus, Michael, (beurlaubt), App. 22265; Prof. Dr. Mathy, Helmut, Ehrensensator der Universität (pens.), App. 24458

Wiss. Mitarbeiterinnen/Mitarbeiter: Bartoschek, Dominik, Raum 00-567, App. 2 27 74; Klapp, Sabine, M.A., Raum 00-611, App. 24461; Ochs, Heidrun, Raum P 00-611, App. 2 44 58; Sauerbrey, Anna, Raum 00-567, App. 2 27 74; Dr. phil. Schäfer, Regina, Raum 00-567, App. 22774

Lehrbeauftragte: Dr. phil. Brüchert, Hedwig, Friedrich-von-Pfeifferweg 3, Raum 02-144, App. 24779

Abteilung IV: Neueste Geschichte (Historisches Seminar)

Jakob-Welder-Weg 18, 55128 Mainz, Tel. 06131-39-2 44 65

Leiter: Univ.-Prof. Dr. Rödder, Andreas, Raum 00-625, App. 25680

Sekretariat: Goerg, Liselotte, Jakob-Welder-Weg, 55099 Mainz, App. 24465

Öffnungszeiten: Mittwoch bis Donnerstag 09.00-16.00 Uhr

Universitätsprofessorinnen/-professoren: Univ.-Prof. Dr. (emeritiert) Baumgart, Winfried, Raum P U1-596, App. 20241; Univ.-Prof. Dr. (pensioniert) Fuchs, Konrad, Raum P 01-536, App. 22896; Univ.-Prof. Dr. Rödder, Andreas, Raum 00-625, App. 25680

apl.-Professoren/innen: apl. Prof. Neitzel, Sönke, Raum P 00-627, App. 22776

Wiss. Mitarbeiterinnen/Mitarbeiter: Dr. Elz, Wolfgang, Ak. Oberrat, Raum P U1-596, App. 20241

Lehrbeauftragte: Dr. Blum, Peter, Tel. 06221 5819810; Brunck, Helma, App. 2 44 65; Dr. Degreif, Diether, Archivdirektor, Tel. 0611 881125

Abteilung V: Byzantinistik (Historisches Seminar)

Jakob-Welder-Weg 18, 55128 Mainz, Tel. 06131-39-24292, Fax 06131-39-26043

Leitung: Univ.-Prof. Dr. Prinzing, Günter, App. 22782

Universitätsprofessorinnen/-professoren: Univ.-Prof. Dr. Prinzing, Günter, Raum P03-579, App. 22782

Wiss. Mitarbeiterinnen/Mitarbeiter: Hoffmann, Lars, M.A., Raum P03-583, App. 24292; Paklitzsch, Johannes, M.A.

Habilitierte: PD Dr. Todt, Klaus-Peter, Tel. 0611 846688

Bibliothek Byzantinistik (Historisches Seminar)

Jakob-Welder-Weg 18, 55128 Mainz, Tel. 39-22782, Fax 39-26043, E-Mail: lhoffman@uni-mainz.de

Öffnungszeiten: Mo-Fr 10-12, 15-18 Uhr sowie nach Rücksprache, Raum Nr. 03-636

Bedienstete der Universität: Frau Elke Weiner

Abteilung VI: Osteuropäische Geschichte (Historisches Seminar)

Jakob-Welder-Weg, 18, 55128 Mainz, Tel. 06131-39-22812, Fax 06131-39-23281,

E-Mail: kopaliam@uni-mainz.de

Leiter: Univ.-Prof. Dr. Kusber, Jan, App. 22811

Sprechstunde: Di. von 10 bis 11:30

Sekretariat: Kopaliami-Schmunk, Natela, Raum 00-555, Jakob-Welder-Weg 18, 55128 Mainz, App. 22812

Öffnungszeiten: Mo-Fr von 10 bis 12 Uhr

Universitätsprofessorinnen/-professoren: Univ.-Prof. Dr. Kusber, Jan, Raum 00-553, Jakob-Welder-Weg, 18, 55128 Mainz, App. 22811; Univ.-Prof. Dr. Dr. h.c. Oberländer, Erwin, (emeritiert), Raum 00-554, Jakob-Welder-Weg 18, 55128 Mainz, App. 24739

Habilitierte: PD Dr. Maner, Hans-Christian, Raum 01-714, Jakob-Welder-Weg 18, 55128 Mainz, App. 22113; PD Dr. Tosstorff, Reiner, Raum 00-538, Jakob-Welder-Weg 18, 55128 Mainz, App. 22810

Wiss. Mitarbeiterinnen/Mitarbeiter: Dr. phil. Albrecht, Stefan, Raum 00-716, Jakob-Welder-Weg 18, 55128 Mainz, App. 24756; Frings, Andreas, M.A., Raum 00-716, Jakob-Welder-Weg, 18, 55128 Mainz, App. 24756; Petersen, Hans-Christian, M.A., Raum 00-554, Jakob-Welder-Weg 18, 55128 Mainz, App. 24739; Volkert, Natalia, Elternzeit bis 01.10.2005, Raum 00-728, Jakob-Welder-Weg 18, 55128 Mainz, App. 24101

Nichtbed. Lehrkräfte und Lehrbeauftragte: Bogojavlenska, Svetlana, M.A., Jakob-Welder-Weg 30, 55128 Mainz, Tel. 06131 8387142; Dr. phil. Keller, Volker, M.A., Raum 00-716, Jakob-Welder-Weg 18, 55128 Mainz, App. 24756; Dr. phil. Zwicker, Stefan, Raum 00-716, Jakob-Welder-Weg 18, 55128 Mainz, App. 24756

Studienfachberatung: Univ.-Prof. Dr. Kusber, Jan, Raum 00-553, Jakob-Welder-Weg, 18, 55128 Mainz, App. 22811; Petersen, Hans-Christian, M.A., Raum 00-554, Jakob-Welder-Weg 18, 55128 Mainz, App. 24739

Bibliothek: Bibliotheksaufsicht Bohn, Olga, App. 22815; Dipl.Bibl. Haubrich, Alice, App. 25240

Öffnungszeiten: Mo. u. Do. von 9 bis 16; Di. von 9 bis 16:30; Mi. von 9:30 bis 16:30; Fr. von 9 bis 13:50

Öffnungszeiten: Mo-Fr. von 10 bis 12 Uhr

Abteilung VII: Zeitgeschichte (Historisches Seminar)

Welderweg 18, 55099 Mainz, Tel. 06131-2 6216, Fax 06131-39-25480, E-Mail: baumpiet@uni-mainz.de

Leiter: Univ.-Prof. Dr. Kißener, Michael, App. 2 5643

Sekretariat: Baumgart-Pietsch, Anja, Raum 00-621, App. 2 6216

Öffnungszeiten: Mo-Di 10.00-12.00

Universitätsprofessorinnen/-professoren: Univ.-Prof. Dr. Kißener, Michael, Raum 00-615, App. 2 5643

Wiss. Mitarbeiterinnen/Mitarbeiter: Gausmann, Frank, Raum 00-617, App. 2 62 28; Dr. Nordblom, Pia, Raum 00-617, App. 26 22 8

Lehrbeauftragte: Dr. phil. Wagner, A., App. 26216

Bibliothek Historisches Seminar

Jakob-Welder-Weg 18, 55128 Mainz, Tel. 24663, E-Mail: caxt@mail.uni-mainz.de

Bibliotheksaufsicht: Breitenbach, Valentina, App. 24333; Lippok, Elisabeth, App. 24333

Bibliotheksgestellte: Schramm-Schmidt, Ulrike, App. 24463

Öffnungszeiten: Vorlesungszeit: 09-19 Uhr, vorlesungsfreie Zeit Mo - DO 09.00 - 17.00 Uhr, FR 09-15.30 Uhr

Diplom-Bibliothekarin: Schöffner, Johanna, App. 24463

Fachschaft Geschichte

Jakob-Welder-Weg 18, 55128 Mainz, Tel. 06131-39-2 31 65

Studentische Mitarbeiter: Geisenhof, Heiko, App. 2 31 65

Institut für Kunstgeschichte mit Arbeitsbereich Christliche Archäologie und Byzantinische Kunstgeschichte

Binger Straße 26, 55122 Mainz, Tel. 06131-39-3 22 58, Fax 06131-39-3 01 36,

E-Mail: granass@mail.uni-mainz.de

Geschäftsführende Leitung SS 2005: Univ.-Prof. Dr. Oy-Marra, Elisabeth, Raum 03-301,

Binger Straße 26, 55122 Mainz, App. 33875, Fax: 30136

Stellvertretende Geschäftsführende Leitung SS 2005: PD Dr. Meier, Claudia, Raum 03-321,

Binger Straße 26, 55122 Mainz, App. 30177

Geschäftsführende Leitung WS 2005/2006: Univ.-Prof. Dr. Oy-Marra, Elisabeth, App. 33875

Stellvertretende Geschäftsführende Leitung WS 2005/2006: PD Dr. Meier, Claudia,

Binger Straße 26, 55122 Mainz, App. 30177

Sekretariat: Bäumer, Mechthild, Binger Str. 26, 55122 Mainz, App. 32258; Granaß, Martina,

Raum 03-318, Binger Straße 26, 55122 Mainz, App. 32258

Universitätsprofessorinnen/-professoren: Univ.-Prof. Dr. Biermann, Hartmut, (pensioniert),

App. 32258; Univ.-Prof. Dr. Bringmann, Michael, (pensioniert), Raum 01 322, App. 34399;

Univ.-Prof. Dr. Oy-Marra, Elisabeth, Raum 03-301, App. 33875; Univ.-Prof. Dr. Peschlow, Urs, Raum 01 330,

App. 34398; Univ.-Prof. Dr. Schröter, Elisabeth, (pensioniert), App. 32258; Univ.-Prof. Dr. von Winterfeld,

Dethard, (pensioniert), Raum 03 310, App. 34397

apl. Professorinnen/Professoren: apl. Prof. Dr. Brönner, Wolfgang, Tel. 06131 2016201

Habilitierte Bedienstete: Prof. Dr. Imiela, Hans-Jürgen, (pensioniert), Raum 01 322, App. 34399;

PD Dr. Meier, Claudia, Raum 03-321, App. 30177

Wiss. Assistentinnen/Assistenten: Dr. Engel, Ute, (beurlaubt), Raum 03 326, App. 30014; Dr. Kappel, Kai, Raum 03 326

Wiss. Mitarbeiterinnen/Mitarbeiter: Bergmann-Gaadt, Martina, M.A., Raum 01-302, App. 32895;

Fourlas, Benjamin, M.A., Raum 01-330, App. 34398; Dr. Laun, Sylvia, Raum 03 326, App. 30014;

Dr. Weber, Klaus T., M.A., Raum 03 326, App. 30014

Lehrbeauftragte: Frank, Lorenz, M.A.; Dr. Hanebutt-Benz, Eva,

Direktorin des Gutenberg-Museums Mainz, Tel. 06131 122640 42; Dr. Hesse-Mohr, Petra,

Reiss-Engelhorn-Museum Mannheim, Tel. 0621 2933400; Dr. Stanzl, Günther,

Landesamt für Denkmalpflege Rheinland-Pfalz, Schillerstraße 44, Erthaler Hof, 55116 Mainz,
Tel. 06131 2016 212; Dr. to Berens-Jurk, Marita

Vertrauensdozentin für ausländische Studierende: PD Dr. Meier, Claudia, App. 30177

Studienfachberatung Leitung: PD Dr. Meier, Claudia, App. 30177

Studienfachberatung: Bergmann-Gaadt, Martina, M.A., App. 32895; Dr. Laun, Sylvia, App. 30014;
Dr. Weber, Klaus T., M.A., App. 30014

Studienfachberatung Christl. Archäologie und Byzant. Kunstgeschichte: Fourlas, Benjamin,
M.A., App. 34398

Kunstgeschichte

Binger Straße 26, 55122 Mainz, Tel. 06131-39-32258, Fax 06131-39-30136

Sekretariat: Bäumer, Mechthild, Binger Str. 26, 55122 Mainz, App. 32258; Granaß, Martina,
Raum 03-318, Binger Straße 26, 55122 Mainz, App. 32258

Öffnungszeiten: Mo-Fr 9:00-12:00 Uhr

Hausmeister: Schmitt, Markus, App. 30175

Fotolabor Kunstgeschichte

Binger Straße 26, 55122 Mainz, Tel. 06131-39-3 01 74

Fotografenmeisterin: Gräwe, Monika, App. 30174

Fotolaboranten: Dreis, Bettina, App. 30174; Tschepe, André, App. 30175

Bibliothek Kunstgeschichte

Binger Straße 26, 55122 Mainz, Tel. 06131-39-3 03 12/3 01 73

Fachschaft Kunstgeschichte, Christliche Archäologie und Byzantinische Kunstgeschichte

Binger Straße 26, 55122 Mainz, E-Mail: fachschaft-kunstgeschichte-mz@gmx.de

Musikwissenschaftliches Institut

Jakob-Welder-Weg 18, 55128 Mainz, Tel. 06131-39-2 22 59, Fax 06131-39-2 29 93,

E-Mail: maurer@muwiinfa.geschichte.uni-mainz.de

Sekretariat: Maurer, Gabriele, Raum 01-147, Jakob-Welder-Weg 18 (Philosophicum), 55128 Mainz,
App. 22259

Musikwissenschaftliches Institut

Jakob-Welder-Weg 18, 55128 Mainz, Tel. 06131-39-2 22 59, Fax 06131-39-2 29 93,

E-Mail: maurer@muwiinfa.geschichte.uni-mainz.de

Leitung: Univ.-Prof. Dr. Wiesend, Reinhard, Raum 01-141, App. 22589

Sekretariat: Maurer, Gabriele, Raum 01-147, App. 22259

Universitätsprofessorinnen/-professoren: Univ.-Prof. Dr. Beer, Axel, Raum 01-171, App. 2 2259;
Univ.-Prof. Dr. Dr. h.c. (emeritiert) Federhofer, Hellmut, Raum 01-183, App. 22184; Univ.-Prof. Dr. Mahling,
Christoph-Hellmut, (pensioniert), Raum 01-183, App. 22184; Univ.-Prof. Dr. Riedel, Friedrich Wilhelm,
(pensioniert), App. 22259

Hochschuldozentinnen/-dozenten: HD Dr. Kramer, Ursula, M.A., Raum 01/167, App. 22183

Wiss. Mitarbeiterinnen/Mitarbeiter: Dr. rer. nat. Gräf, Albert, Friedrich-von-Pfeiffer-Weg 12,
55128 Mainz, App. 25142; Hindrichs, Thorsten, M.A., Raum 01-137, Jakob-Welder-Weg 18, 55128 Mainz,
App. 20096; Dr. phil. Hust, Christoph, Dipl. Musiklehrer, Raum 01-117, Jakob-Welder-Weg 18,
55128 Mainz, App. 20098; Dr. phil. Niedermüller, Peter, M.A., Raum 01-121, Jakob-Welder-Weg 18,
55128 Mainz, App. 20097; Dr. phil. Pfarr, Kristina, M.A.; Untucht, Tobias, M.A., Raum 01-151,
Jakob-Welder-Weg 18, 55128 Mainz, App. 2 4338

Nichtwiss. Mitarbeiterinnen/Mitarbeiter: Krell, Ulrike, Stud. Rat, Raum 01-135,
Jakob-Welder-Weg 18, 5518 Mainz, App. 24171; Maurer, Gabriele, Raum 01-147,

Jakob-Welder-Weg 18 (Philosophicum), 55128 Mainz, App. 22259; Volke, Felicitas, Raum 10, Friedrich-von-Pfeiffer-Weg 12, 55128, App. 25142

Honorarprofessoren: Prof. Dr. Kupper, Hubert P., (pensioniert), Friedrich-von-Pfeiffer-Weg 12, 55128 Mainz, App. 25142; Prof. Dr. Walter, Rudolf, (pensioniert), Jakob-Welder-Weg 18, 55128 Mainz, App. 2 22 59

Habilitierte: PD Dr. Philippi, Daniela, App. 2 22 59

Lehrbeauftragte: Banholzer, Jürgen, App. 2 22 59; Münch, Stephan, App. 2 22 59

Abt. Musikinformatik

Johann-Friedrich-von-Pfeiffer-Weg 5, 55128 Mainz, Tel. 06131-39-2 51 42/2 4715, Fax 06131/39-2 47 17, E-Mail: feli@muwiinfra.geschichte.uni-mainz.de

Sekretariat: Volke, Felicitas, Raum 10, App. 25142

Wiss. Mitarbeiterinnen/Mitarbeiter: Dr. rer. nat. Gräf, Albert, App. 25142

Nichtwiss. Mitarbeiterinnen/Mitarbeiter: Volke, Felicitas, Raum 10, App. 25142

Honorarprofessoren: Prof. Dr. Kupper, Hubert, App. 25142

Bibliothek Musikwissenschaft

Jakob-Welder-Weg 18, 55128 Mainz, Tel. 06131-39-2 41 71/2 22 59

Nichtwiss. Mitarbeiterinnen/Mitarbeiter: Krell, Ulrike, Stud. Rat, Raum 01-135, App. 24171

Fachschaft Musikwissenschaft

Jakob-Welder-Weg 18, 55128 Mainz, Tel. 06131-39-2 40 61, E-Mail: fs-muwi.uni-mainz@gmx.de

Institut für Ethnologie und Afrikastudien

Forum 6, 55128 Mainz, Tel. 06131-39-22798, Fax 06131-39-23730, E-Mail: rbauer@mail.uni-mainz.de

Geschäftsführende Leiterin: Univ.-Prof. Dr. Lentz, Carola, App. 22798

Sprechzeiten: siehe Homepage des Instituts

Sekretariat: Bauer, Rita, App. 22798

Sprechzeiten: Mo.-Do. 10-11 Uhr und Mi.-Do. 14-15 Uhr

Universitätsprofessorinnen/-professoren: Univ.-Prof. Dr. Bierschenk, Thomas, App. 22798;

Univ.-Prof. Dr. (emeritiert) Grohs, Gerhard, App. 22798; Univ.-Prof. Dr. Kastenholz, Raimund, App. 22798;

Univ.-Prof. Dr. Lentz, Carola, App. 22798; Univ.-Prof. Dr. (emeritiert) Müller, Ernst Wilhelm, App. 20118;

Univ.-Prof. Dr. Streckler, Ivo, App. 22798

außerplanmäßige Professorinnen/Professoren: Prof. Dr. Drechsel, Paul, App. 22798

Universitätsdozentinnen/-dozenten: Dr. phil. Bender, Wolfgang, App. 23349

Wissenschaftliche Assistentinnen/Assistenten: Dr. Schareika, Nikolaus, App. 22870;

PD Dr. Werthmann, Katja, App. 20125

Wissenschaftliche Mitarbeiterinnen/Mitarbeiter: Dr. phil. Bender, Wolfgang, App. 23349;

Dr. Brandstetter, Anna-Maria, Ak. Rat, App. 20119; Compaoré, Inga, M.A., App. 24813; Dehnhard,

Barbara, M.A., App. 24014; Epple, Susanne, M.A., App. 22870; Frackmann, Ruth, App. 20125; Full,

Wolfram, M.A., App. 20121; Gabbert, Christina, App. 22798; Dr. Heiß, Jan-Patrick, App. 24014; Dr. Meyer,

Christian, App. 22870; Meyer, Ronny, M.A., App. 24019; Dr. Oed, Anja, App. 25933; Dr. Reuster-Jahn, Uta,

App. 20121; Schlösser, Julia; PD Dr. Stauth, Georg, App. 22798; Wetter, Andreas, M.A., App. 24019;

Wieckhorst, Annika, M.A., App. 24813

Lehrbeauftragte: Dr. Anyanwu, Rose-Juliet, App. 22798; Dr. Coester, Markus, App. 22798;

Dr. Dombrowsky-Hahn, Klaudia, App. 22798; apl. Prof. Hauck, Gerhard, App. 22798; Kellermann, Petra,

App. 22798; Matomora, Doris, App. 22798; Ndeke, Jean-Baptiste, App. 22798; Schmitt, Gerald, M.A.,

App. 22798; Dr. phil. habil. Sebald, Peter, App. 22798; Dr. Seiler, Signe, App. 22798; Sohoude, Kuessi

Marius, App. 22798; Vögele, Hannelore, App. 22798; von Stieglitz, Friederike, App. 22798

Ethnologie

Forum 6, 55099 Mainz, Tel. 06131-39-22798, Fax 06131-39-23730, E-Mail: rbauer@uni-mainz.de

Sekretariat: Bauer, Rita, App. 22798

Bedienstete der Universität

Universitätsprofessorinnen/-professoren: Univ.-Prof. Dr. Bierschenk, Thomas, App. 22798;

Univ.-Prof. Dr. (emeritiert) Grohs, Gerhard, App. 22798; Univ.-Prof. Dr. Lentz, Carola, App. 22798;

Univ.-Prof. Dr. (emeritiert) Müller, Ernst Wilhelm, App. 20118; Univ.-Prof. Dr. Strecker, Ivo, App. 22798

außerplanmäßige Professorinnen/Professoren: Prof. Dr. Drechsel, Paul, App. 22798

Universitätsdozentinnen/-dozenten: Dr. phil. Bender, Wolfgang, App. 23349

Wissenschaftliche Assistentinnen/Assistenten: Dr. Schareika, Nikolaus, App. 22870;

PD Dr. Werthmann, Katja, App. 20125

Wissenschaftliche Mitarbeiterinnen/Mitarbeiter: Dr. Brandstetter, Anna-Maria, Ak. Rat,

App. 20119; Compaoré, Inga, M.A., App. 24813; Epple, Susanne, M.A., App. 22870; Frackmann, Ruth,

App. 20125; Gabbert, Christina, App. 22798; Dr. Meyer, Christian, App. 22870; Dr. Oed, Anja, App. 25933;

Schlösser, Julia; PD Dr. Stauth, Georg, App. 22798; Wieckhorst, Annika, M.A., App. 24813

Lehrbeauftragte: Dr. Coester, Markus, App. 22798; apl. Prof. Hauck, Gerhard, App. 22798; Schmitt,

Gerald, M.A., App. 22798; Dr. phil. habil. Sebald, Peter, App. 22798; Dr. Seiler, Signe, App. 22798;

Sohoude, Kuessi Marius, App. 22798; von Stieglitz, Friederike, App. 22798

Archiv für die Musik Afrikas

Forum 6, 55099 Mainz

Leiter: Dr. phil. Bender, Wolfgang, Raum 00-619, Forum 6, 55099 Mainz, App. 23349

Ethnographische Studiensammlung

Forum 6, 55099 Mainz

Kustodin: Dr. Brandstetter, Anna-Maria, Ak. Rat, Raum 00-621, Forum 6, 55099 Mainz, App. 20119

Jahnbibliothek, Forschungsstelle für afrikanische Literaturen

Forum 6, 55099 Mainz

Leiter: Dr. Oed, Anja, Raum 00-623, Forum 6, 55099 Mainz, App. 25933

Afrikanische Philologie

Forum 6, 55099 Mainz, Tel. 06131-30-22798, Fax 06131-39-23730, E-Mail: rbauer@mail.uni-mainz.de

Sekretariat: Bauer, Rita, Raum 00-644, App. 22798

Universitätsprofessorinnen/-professoren: Univ.-Prof. Dr. Kastenholz, Raimund, App. 22798

Wissenschaftliche Mitarbeiterinnen/Mitarbeiter: Dehnhard, Barbara, M.A., App. 24014; Full,

Wolfram, M.A., App. 20121; Dr. Heiß, Jan-Patrick, App. 24014; Meyer, Ronny, M.A., App. 24019;

Dr. Reuster-Jahn, Uta, App. 20121; Wetter, Andreas, M.A., App. 24019

Lehrbeauftragte: Dr. Anyanwu, Rose-Juliet, App. 22798; Dr. Dombrowsky-Hahn, Klaudia, App. 22798;

Kellermann, Petra, App. 22798; Matomora, Doris, App. 22798; Ndeke, Jean-Baptiste, App. 22798; Vögele,

Hannelore, App. 22798; Wetter, Andreas, M.A., App. 24019

Bibliothek Ethnologie und Afrikanische Philologie

Forum 6, 55099 Mainz, Tel. 06131-39-22799,

Fax 06131-39-23730, Öffnungszeiten SoSe 2005: siehe Webseite des Instituts: <http://www.uni-mainz.de/~ifeas>

Leiterin: Dr. Anna-Maria Brandstetter, App: 20119, Raum 00-621

Fachschaft Ethnologie und Afrikanistik

Forum 6, 55099 Mainz, Tel. 06131-39-25133, E-Mail: fs-ethnoafri@gmx.de

Fachbereich 07 - Geschichts- und Kulturwissenschaften

Vor- und Frühgeschichte

Informationsveranstaltung zum Wintersemester 2005/06

Lehrende des Instituts

Informationsveranstaltung; Einzeltermin am 31.10.2005, 9:00 - 11:00,

VLS-Schönborner Hof

Vorlesungen

Das Neolithikum im südlichen Mitteleuropa I: 7. bis 5. Jahrtausend v. Chr.

Gronenborn, D.

Vorlesung; Mo, 9:00 - 11:00, VLS-Schönborner Hof; ab 7.11.2005

Jäger und Gejagte: Zur Geschichte der Jagd im Paläolithikum

Gaudzinski, S.

Vorlesung; Mi, 11:00 - 12:00, VLS-Schönborner Hof

Mitteleuropa zwischen 600 und 300 v. Chr.: Aufstieg und Niedergang

Pare, Ch.F.E.

frühkeltischer Eliten; Vorlesung; Do, 9:00 - 11:00, VLS-Schönborner Hof

Vor- und Frühgeschichte Mitteleuropas im Überblick III: Die Eisenzeit

Pare, Ch.F.E.

Vorlesung; Mo, 11:00 - 13:00, VLS-Schönborner Hof

Kolloquium

Kolloquium für Doktoranden und Magistranden

Gaudzinski, S.

Kolloquium; Zeit und Raum n.V.

Gronenborn, D.

Oldenstein, J.; Pare, Ch.F.E.

Seminare

Bewaffnung und Waffenbeigabe bei den Germanen in der römischen Kaiserzeit

Quast, D.

Seminar; Di, 15:00 - 17:00, VLS-Schönborner Hof

Die Frühbronzezeit in der Ägäis und Anatolien

Rahmstorf, L.

Seminar; Do, 11:00 - 13:00, VLS-Schönborner Hof

Fürstengräber und Fürstensitze der Hallstatt- und Frühlatènezeit

Pare, Ch.F.E.

Seminar; Fr, 10:00 - 12:00, VLS-Schönborner Hof

Gallien in der Spätantike - Archäologische Quellen zur Ereignisgeschichte

Haupt, P.

Seminar; Di, 9:00 - 11:00, VLS-Schönborner Hof

Keramik in der Archäologie

van den Boom, H.

Seminar; Do, 15:00 - 17:00, VLS-Schönborner Hof; Blockveranstaltung n. V.

Neolithische Eliten

Gronenborn, D.

Seminar; Zeit und Raum n.V.

Seminar zur Vorlesung „Das Neolithikum im südlichen Mitteleuropa I“

Gronenborn, D.

Seminar; Mo, 15:00 - 17:00, VLS-Schönborner Hof

Seminar zur Vorlesung „Jäger und Gejagte“

Gaudzinski, S.

Seminar; Mi, 14:00 - 16:00, VLS-Schönborner Hof

Proseminare

Einführung in die Methode und Theorie der Vor- und Frühgeschichte I

Gaudzinski, S.

Proseminar; Mi, 9:00 - 11:00, VLS-Schönborner Hof

Pare, Ch.F.E.

Haupt, P.; Rahmstorf, L.; Bergmann, C.

Einführung in die Vor- und Frühgeschichte

Gaudzinski, S.

Proseminar; Di, 11:00 - 13:00, VLS-Schönborner Hof

Pare, Ch.F.E.

Haupt, P.; Rahmstorf, L.; Bergmann, C.

Handwerk und Technik in Bronze- und Eisenzeit

Bergmann, C.

Proseminar; Do, 13:00 - 15:00, VLS-Schönborner Hof

Übungen

Archäologie des Mittelalters in der Kaiserpfalz Ingelheim

Grewe, H.

Übung; Zeit und Raum n.V.

Bestimmungsübung zu Funden der Merowingerzeit

Frey, A.

Übung; begrenzte Teilnehmerzahl; Mo, 13:00 - 15:00, VLS-Schönborner Hof

- Das Bestimmen von Steingeräten Jöris, O.
 Übung; Mi, 12:00 - 14:00, VLS-Schönborner Hof
- Das römische Fundmaterial im Museum Alzey Haupt, P.
 Übung; begrenzte Teilnehmerzahl; Mi, 13:00 - 17:00, Raum n.V.; Jung, P.
 zweiwöchig, im Museum der Stadt Alzey
- Ethnizität und Nationalismus in der Vor- und Frühgeschichte Rahmstorf, L.
 Übung; Di, 13:00 - 15:00, VLS-Schönborner Hof
- Grundlagen der Steinbearbeitung Gaudzinski, S.
 Übung; 28. und 29. 10. 2005, Schloß Monrepos Neuwied Jöris, O.
- Wirtschaft und Münzwesen der Kelten - Übung an Originalmaterial im RGZM Schönfelder, M.
 Übung; begrenzte Teilnehmerzahl; Fr, 12:00 - 18:00, Raum n.V.; Wigg-Wolf, D.
 dreiwöchig, im Römisch-Germanischen Zentralmuseum

Praktikum

- Archäologische Prospektion auf dem Lemberg an der Nahe Haupt, P.
 Praktikum; Zeit und Raum n.V.
- Archäologische Prospektion im Umfeld des Oppidum Bibracte (Burgund) Haupt, P.
 Praktikum; begrenzte Teilnehmerzahl; März/April 2006 Schönfelder, M.

Exkursionen

- Tagesexkursionen zu Denkmälern und Museen der Umgebung Lehrende des Instituts
 Exkursion; Aushänge beachten; Zeit und Raum n.V.

Ägyptologie

Einführungsveranstaltungen

- Vorbesprechung für alle Studierenden Dozenten
 Informationsveranstaltung; Einzeltermin am 27.10.2005, 10:15 - 11:45, P. 103

Vorlesungen

- Kulttopographie Oberägyptens Verhoeven-van Elsbergen, U.
 Vorlesung; 2 SWS; ECTS: 3; Do, 10:15 - 11:45, P 4

Proseminare

- Archäologie II: Tempel Wenzel, D.
 Proseminar; 2 SWS; Schein; ECTS: 5; Mo, 14:15 - 15:45, P 208
- Mittelägyptisch I Wenzel, D.
 Proseminar; 2 SWS; Schein; ECTS: 5; Mi, 14:15 - 15:45, P 13
- Mittelägyptisch III Verhoeven-van Elsbergen, U.
 Proseminar; 2 SWS; Schein; ECTS: 5; Mo, 12:15 - 13:45, Übungsraum
 Ägyptologie

Mittelseminare

- Koptisch II Berbner, I.
 Mittelseminar; 2 SWS; Schein; ECTS: 7; Fr, 11:15 - 12:45, Übungsraum
 Ägyptologie
- Neuägyptisch I Verhoeven-van Elsbergen, U.
 Mittelseminar; 2 SWS; Schein; ECTS: 5; Di, 9:00 - 10:30, Übungsraum
 Ägyptologie
- Typologie der ägyptischen Ikonographie Schade-Busch, M.
 Mittelseminar; 2 SWS; Schein; ECTS: 5; Mi, 8:30 - 10:00, P 11

Oberseminare

- Amenemhet I. und Sesostri I.: Archäologie und Geschichte der frühen 12. Dynastie; Oberseminar; 2 SWS; Schein; ECTS: 7; Mi, 10:15 - 11:45, Übungsraum Ägyptologie Gundlach, R.

Das altägyptische Totenbuch
Oberseminar; 2 SWS; Schein; ECTS: 5; Französisch; Fr, 9:15 - 10:45,
Übungsraum Ägyptologie Verhoeven-van Elsbergen, U.

Tutorium

Tutorium zu Mittelägyptisch I
Tutorium; 2 SWS; ECTS: 3; Mo, 12:15 - 13:45, P 205 Rudloff, E.

Kolloquium

Kolloquium für Examenskandidaten
Kolloquium; 2 SWS; ECTS: 3; Do, 12:15 - 13:45, Übungsraum Ägyptologie
Gundlach, R.
Prechel, D.
Verhoeven-van Elsbergen, U.

Altorientalistik

Einführungsveranstaltungen

Vorbesprechung für alle Studierenden
Informationsveranstaltung; Einzeltermin am 27.10.2005, 10:15 - 11:45, P
103 Dozenten

Altorientalistik: Vorderasiatische Archäologie

Seminare

Assur
Seminar; 2 SWS; Schein; ECTS: 6; Mo, 14:15 - 15:45, Übungsraum Ägyptologie
Die Levante im 2. Jt. v. Chr.
Seminar; 2 SWS; Schein; ECTS: 6; Mi, 14:15 - 15:45, Übungsraum Ägyptologie
Frühe Metallverwendung in Mesopotamien
Seminar; 2 SWS; Schein; ECTS: 6; Mi, 16:15 - 17:45, Übungsraum Ägyptologie
Prähistorische Architektur im Vorderen Orient
Seminar; 2 SWS; Schein; ECTS: 6; Di, 12:15 - 13:45, Übungsraum Ägyptologie
Wicke, D.
Fischer, E.
Müller-Karpe, M.
Mofidi Nasrabadi, B.

Proseminare

Einführung in die Vorderasiatische Archäologie
Proseminar; 2 SWS; Schein; ECTS: 5; Do, 16:15 - 17:45, P 7 Braun, E.A.

Kolloquium

Kolloquium für Examenskandidaten
Kolloquium; 2 SWS; ECTS: 3; Do, 12:15 - 13:45, Übungsraum Ägyptologie
Gundlach, R.
Prechel, D.
Verhoeven-van Elsbergen, U.

Altorientalistik: Altorientalische Philologie

Vorlesungen

Große Persönlichkeiten der altorientalischen Geschichte
Vorlesung; 2 SWS; ECTS: 3; Do, 14:15 - 15:45, P 3 Prechel, D.

Seminare

Akkadische Lektüre
Seminar; 2 SWS; Schein; ECTS: 6; Mo, 10:30 - 12:00, Übungsraum Ägyptologie
Alte Texte in neuen Publikationen
Seminar; 2 SWS; Schein; ECTS: 6; Di, 14:15 - 15:45, Übungsraum Ägyptologie
Kryszat, G.
Prechel, D.

Proseminare

Einführung in die akkadische Sprache
Proseminar; 2 SWS; Schein; ECTS: 5; Di, 16:15 - 17:45, Übungsraum
Ägyptologie Prechel, D.

Sumerische Bauinschriften
 Proseminar; 2 SWS; Schein; ECTS: 5; Di, 10:30 - 12:00, Übungsraum
 Ägyptologie Prechel, D.

Kolloquium

Kolloquium für Examenskandidaten
 Kolloquium; 2 SWS; ECTS: 3; Do, 12:15 - 13:45, Übungsraum Ägyptologie
 Gundlach, R.
 Prechel, D.
 Verhoeven-van Elsbergen, U.

Klassische Archäologie

Einführungsveranstaltung

Einführungsveranstaltung BA-Studiengang „Archäologie“
 Informationsveranstaltung; Einzeltermin am 25.10.2005, 11:15 - 12:30, P
 210 Junker, K.

Einführungsveranstaltung Magisterstudiengang Klassische Archäologie
 Informationsveranstaltung; Einzeltermin am 26.10.2005, 11:15 - 12:45, P 3
 Kreikenbom, D.

Vorlesungen

Augustus
 Vorlesung; 2 SWS; ECTS: 3; Do, 10:15 - 11:45, P 3
 Fleischer, R.

Griechische Kunst: Eine kurze Geschichte in 15 Kapiteln
 Vorlesung; 2 SWS; ECTS: 3; Di, 14:15 - 15:45, P 3
 Junker, K.

Kultur der mittleren Kaiserzeit
 Vorlesung; 2 SWS; ECTS: 3; Mi, 14:15 - 15:45, P 3
 Kreikenbom, D.

Anfängerübungen

Einführung in die Klassische Archäologie [A]
 Einführungskurs; 2 SWS; ben. Schein; ECTS: 6; Mi, 10:15 - 11:45, P 210
 Fleischer, R.

Einführung in die Klassische Archäologie [B]
 Einführungskurs; 2 SWS; ben. Schein; ECTS: 6; Fr, 9:30 - 11:00, P 210
 Junker, K.

Malerei und Zeichnung der Griechen
 Übung; 2 SWS; ben. Schein; ECTS: 6; Di, 16:15 - 17:45, P 210
 Schollmeyer, P.

Proseminare

Datierte Denkmäler
 Proseminar; 2 SWS; ben. Schein; ECTS: 9; Do, 14:15 - 15:45, P 210
 Bol, R.

Porträts der mittleren Kaiserzeit
 Proseminar; 2 SWS; ben. Schein; ECTS: 9; Mo, 13:15 - 14:45, P 210
 Kreikenbom, D.

Römische Staatsdenkmäler
 Proseminar; 2 SWS; ben. Schein; ECTS: 9; Mo, 11:15 - 12:45, P 210
 Maderna, C.

Seminare

Die Nabatäer
 Seminar; 2 SWS; ben. Schein; ECTS: 9; Mi, 16:15 - 17:45, P 210
 Weber, Th.

Hellenistische Gruppen
 Seminar; 2 SWS; ben. Schein; ECTS: 9; Di, 12:15 - 13:45, P 210
 Kreikenbom, D.

Zwei antike Städte: Paestum und Pompeji
 Seminar; 2 SWS; ben. Schein; ECTS: 9; (obligatorisch für Teilnehmer an
 der Exkursion); Di, 9:30 - 11:00, P 210
 Junker, K.

Kolloquien

Ägypten - Griechenland - Rom: Abgrenzung und Berührung
 Kolloquium; 2 SWS; ben. Schein; ECTS: 9; Do, 12:15 - 13:45, P 210
 Bol, R.

Magistranden- und Doktorandenkolloquium
 Kolloquium; 2 SWS; ben. Schein; ECTS: 9; Zeit n.V., P 210; Zeit: n.V.
 Fleischer, R.

Neue archäologische Funde und Forschungen
Kolloquium; 2 SWS; ben. Schein; ECTS: 9; Fr, 11:15 - 12:45, P 210
Fleischer, R.

Exkursionen

Antikensammlung Kassel
Exkursion; Schein; ECTS: 3; Termin wird per Aushang bekannt gegeben! Kreikenbom, D.

Antikensammlung Schloss Fasanerie, Fulda
Vorlesung; Schein; ECTS: 3; Termin wird per Aushang bekannt gegeben! Kreikenbom, D.

Antikensammlung Würzburg
Exkursion; Schein; ECTS: 3; Termin wird per Aushang bekannt gegeben! Schollmeyer, P.

Liebieghaus Frankfurt
Exkursion; Schein; ECTS: 3; Termin wird per Aushang bekannt gegeben! Bol, R.

Paestum und Pompeji
Exkursion; Schein; ECTS: 3; Termin (ca. 7 Tage März/April 2006) wird per Junker, K.

Exkursion; Schein; ECTS: 3; Termin (ca. 7 Tage März/April 2006) wird per Aushang bekannt gegeben!

Klassische Philologie: Griechisch, Latein

Einführungsveranstaltung

Einführungsveranstaltung für Studienanfänger, Fach- und Hochschulortwechsler (Studiengang Latein und Griechisch); Althoff, J.
Informationsveranstaltung; Mo 24.10.2005, 9-11 Uhr, P 206

Griechische Philologie

Vorlesungen

Aischylos und die Anfänge der Tragödie
Vorlesung; 2 SWS; Mi, 10:00 - 12:00, P 206 Althoff, J.

Historische Landeskunde: Ostanatolien und angrenzende Gebiete
Vorlesung; 1 SWS; Mi, 12:00 - 13:00, P 206 Müller, D.

Seminare und Übungen

für alle Stufen

Griechische Lektüre: Homer, Odyssee
Übung; 2 SWS; Mo, 14:00 - 16:00, P 205 Althoff, J.

für die Unterstufe

Griechische Lektüre für Anfänger: Platon
Übung; 2 SWS; Mo 16-18, P R 03-553 Althoff, J.

Griechisches Proseminar: Hesiod, Erga
Proseminar; 2 SWS; Mi, 16:00 - 18:00, P 208 Althoff, J.

Griechische Stilübungen I
Übung; 2 SWS; Mo, 8:00 - 10:00, P 206 N.N.

für die Oberstufe

Griechisches Hauptseminar: Plutarch
Hauptseminar; 2 SWS; Do, 16:00 - 18:00, P 206 Althoff, J.

Griechische Stilübungen II
Übung; 2 SWS; Zeit und Raum n.V. Müller, D.

Lateinische Philologie

Vorlesungen

Die christliche Dichtung der Spätantike
Vorlesung; 2 SWS; Di, 10:00 - 12:00, P 10 Blümer, W.

Die Anfänge der römischen Literatur
Vorlesung; 2 SWS; Mo, 10:00 - 12:00, P 206 N.N.

Der römische Mythos
Vorlesung; 2 SWS; Mi, 19:00 - 20:30, P 206 Reinhardt, U.

Seminare und Übungen

für alle Stufen

Lateinische Lektüre: Tacitus, Annalen Blümer, W.
Übung; 2 SWS; Do, 14:00 - 16:00, P 206
Lateinische Lektüre: Livius Visser, T.
Übung; 2 SWS; Do, 10:00 - 12:00, P 109 a
Marcus Aurelius und Commodus in den Scriptoribus Historiae Augustae und in
der Populärkultur unserer Zeit; Übung; 1 SWS; Di, 9:00 - 10:00, P 102 N.N.
Colloquium Latinum Familiare Sallmann, K.
Übung; 2 SWS; Zeit und Raum n.V.

für die Unterstufe

Lateinische Lektüre für Anfänger: Sallust, Iugurtha Reinhardt, U.
Übung; 4 SWS; Mi, 12:00 - 14:00, P 204; Fr, 8:00 - 10:00, P 208
Lateinisches Proseminar I (für Anfänger): Tibull Blümer, W.
Proseminar; 3 SWS; Di, 14:00 - 16:00, P 205; Do, 13:00 - 14:00, P 206
Lateinisches Proseminar II (für Fortgeschrittene): Cornelius Nepos, Die
Vita von Cato Maior und Atticus; Proseminar; 2 SWS; Di, 14:00 - 16:00, P
201 N.N.
Vorkurs zu den Lateinischen Stilübungen I Brinker, W.
Übung; 2 SWS; Mi, 14:00 - 16:00, P 103
Lateinische Stilübungen I Brinker, W.
Übung; 3 SWS; Mi, 8:00 - 9:00, P 206; Fr, 12:00 - 14:00, P 2

für die Oberstufe

Lateinisches Hauptseminar: Lucan, Bellum Civile N.N.
Hauptseminar; 2 SWS; Mi, 14:00 - 16:00, P 207
Lateinische Stilübungen II Walter, J.
Übung; 2 SWS; Fr, 12:00 - 14:00, P 204
Lateinisch-deutscher Übersetzungskurs Blümer, W.
Übung; 2 SWS; Mi, 17:00 - 19:00, P 206

Graecum/Latinum: Übungen zur Vorbereitung auf die Ergänzungsprüfungen

In der Vorlesungszeit

Griechisch für Hörer aller Fachbereiche

Formenlehre und Syntax des Altgriechischen für Anfänger Reinhardt, U.
Übung; 4 SWS; Mi, 16:00 - 18:00, P 204; Fr, 14:00 - 16:00, P 204;
Anmeldung in der ersten Sitzung (Mi 02.11.05)
Formenlehre und Syntax des Altgriechischen für Fortgeschrittene Brinker, W.
Übung; 4 SWS; Di, 12:30 - 14:00, P 205; Fr, 14:00 - 16:00, P 206; Beginn
mit Eröffnungsklausur: Fr 04.11.2005; Anmeldung in der nächsten Sitzung
nach der Klausur
Altgriechische Lektüre: Platon, Der Staat Müller, D.
Übung; 4 SWS; Mo 16-18 P 105; Do 10-12 P R 03-553; Beginn mit
Eröffnungsklausur: Mo 31.10.2005; Anmeldung in der nächsten Sitzung nach
der Klausur

Latein für Hörer aller Fachbereiche

Formenlehre und Syntax des Lateinischen für Anfänger. Übung A Giesche, M.
Übung; 4 SWS; Mo, Do, 8:00 - 10:00, P 5; Beginn: Do 03.11.2005; Anmeldung
in der ersten Sitzung

- Formenlehre und Syntax des Lateinischen für Anfänger. Übung B
Übung; 4 SWS; Mo, 10:00 - 12:00, P 10; Do, 10:00 - 12:00, P 11; Anmeldung
in der ersten Sitzung (Do 03.11.2005) Giesche, M.
- Formenlehre und Syntax des Lateinischen für Anfänger. Übung C
Übung; 4 SWS; Mo, Do, 14:00 - 16:00, P 4; Anmeldung in der ersten Sitzung
(Mo 31.10.2005) Giesche, M.
- Formenlehre und Syntax des Lateinischen für Anfänger. Übung D
Übung; 4 SWS; Di, Do, 8:00 - 10:00, P 204; Anmeldung in der ersten
Sitzung (Do 03.11.2005) Brinker, W.
- Formenlehre und Syntax des Lateinischen für Fortgeschrittene
Übung; 4 SWS; Mo, 16:00 - 18:00, P 1; Mi, 16:00 - 18:00, P 2; Beginn mit
Eröffnungsklausur: Mo 31.10.2005; Anmeldung in der nächsten Sitzung nach
der Klausur Giesche, M.
- Lateinische Lektüre. Übung A: Seneca, Briefe an Lucilius
Übung; 4 SWS; Di, 14:00 - 16:00, P 4; Fr, 16:00 - 18:00, P 206; Beginn
mit Eröffnungsklausur: Mi 02.11.2005, 8 Uhr, P 10; Anmeldung in der
nächsten Sitzung nach der Klausur Brinker, W.
- Lateinische Lektüre. Übung B: Livius
Übung; 4 SWS; Mo, 10:00 - 12:00, P 6; Do, 12:00 - 14:00, P 4; Beginn mit
Eröffnungsklausur: Mi 02.11.2005, 8 Uhr, P 10; Anmeldung in der nächsten
Sitzung nach der Klausur Müller, D.
- Lateinische Lektüre. Übung C: Ovid, Metamorphosen
Übung; 4 SWS; Mi, 8:00 - 10:00, P 10; Fr, 10:00 - 12:00, P 10; Beginn mit
Eröffnungsklausur: Mi 02.11.2005, 8 Uhr, P 10; Anmeldung in der nächsten
Sitzung nach der Klausur Reinhardt, U.

In der vorlesungsfreien Zeit

- Herbst 2005: Formenlehre und Syntax des Lateinischen für
Fortgeschrittene. Übung A; Übung; 16 SWS; 12.09-05.10.2005: Mo,Di,Do,Fr
9.00-12.30 Uhr; P 10; Eröffnungsklausur: Mo 12.09.2005, 9.00 Uhr; Beginn
und Anmeldung: Mo 12.09.2005, 11.00 Uhr (nach der Klausur) Brinker, W.
- Herbst 2005: Formenlehre und Syntax des Lateinischen für
Fortgeschrittene. Übung B; Übung; 16 SWS; 19.09-12.10.2005: Mo,Di,Do,Fr
9.00-12.30 Uhr; P 204; Eröffnungsklausur: Mo 19.09.2005, 9.00 Uhr; Beginn
und Anmeldung: Mo 19.09.2005, 11.00 Uhr (nach der Klausur) Reinhardt, U.
- Frühjahr 2006: Formenlehre und Syntax des Lateinischen für
Fortgeschrittene; Übung; 16 SWS; 06.03.-13.04.2006: Mo,Di,Do,Fr 9.30-13
Uhr; P 204; Eröffnungsklausur: Mo 06.03.2006, 9.30 Uhr; Beginn und
Anmeldung: Mo 06.03.2006, 11.30 Uhr (nach der Klausur) Giesche, M.

Neugriechisch

- Neugriechische Formenlehre und Syntax für Anfänger
Übung; 3 SWS; Mi, 13:30 - 14:00, P 203; Mi, 14:00 - 15:00, P 110; Mi,
15:00 - 16:00, U1-732; Anmeldung in der ersten Sitzung (Mi 02.11.2005,
13:30, P 203) Müller, D.
- Neugriechische Lektüre: Pétros Márkaris, O Tse aftoktónise
Übung; 2 SWS; Mo 18-20, P R 03-553; Anmeldung in der ersten Sitzung Müller, D.

Alte Geschichte

Vorlesungen:

- Das Archaische Zeitalter der Griechen: Expansion - Krise - Innovation
Vorlesung; 2 SWS; ECTS: 5; ECTS-Credits nur mit mündlicher Prüfung; Do,
12:00 - 14:00, P 3 Bernstein, F.
- Der Aufstieg Makedoniens zur Macht
Vorlesung; 2 SWS; ECTS: 5; ECTS-Credits nur mit mündlicher Prüfung; Di,
10:00 - 12:00, P 3 Schumacher, L.

Die Gesellschaftsordnung der römischen Kaiserzeit. Ein Überblick
Vorlesung; 2 SWS; ECTS: 5; ECTS-Credits nur mit mündlicher Prüfung; Do,
8:00 - 10:00, P 3

Horsmann, G.

Proseminare:**Augustus**

Horsmann, G.

Proseminar; 3 SWS; ben. Schein; ECTS: 8; Anmeldung in der
Einführungswoche 24.10.-28.10.2005; Mo, 9:00 - 10:00, P 208; Mi, 14:00 -
16:00, P 208

Die Krise der römischen Republik: Caesar und Pompeius

Hoben, W.

Proseminar; 3 SWS; ben. Schein; ECTS: 8; Anmeldung in der
Einführungswoche 24.10.-28.10.2005; Do, 8:00 - 11:00, P 208

Griechische Geschichte zur Zeit des Perikles

Hoben, W.

Proseminar; 3 SWS; ben. Schein; ECTS: 8; Anmeldung in der
Einführungswoche 24.10.-28.10.2005; Mo, 10:00 - 12:00, P 208; Mi, 9:00 -
10:00, P 208

Übungen:**Die Stadt Rom in Antike und Mittelalter: Kontinuitäten und**

Bernstein, F.

Diskontinuitäten; Übung; 2 SWS; ben. Schein; ECTS: 7; Übung mit Exkursion
- gemeinsame Lehrveranstaltung mit dem Historischen Seminar, Anmeldung in
den Sprechstunden in der vorlesungsfreien Zeit; Mo, 14:00 - 16:00, P 103

Schmitt, S.

Einführung in das Studium der Alten Geschichte

Hoben, W.

Übung; 2 SWS; ben. Schein; ECTS: 7; Di, 10:00 - 12:00, P 208

Einführung in die römische Numismatik

Schumacher, L.

Übung; 2 SWS; ben. Schein; ECTS: 7; Do, 10:00 - 12:00, P 207

Parallelveranstaltung: Einführung in das Studium der Alten Geschichte

Hoben, W.

Übung; 2 SWS; ben. Schein; ECTS: 7; Fr, 10:00 - 12:00, P 208

Repetitorium: Die römische Republik

Hoben, W.

Repetitorium; 2 SWS; ben. Schein; ECTS: 7; Mi, 10:00 - 12:00, P 208

Textkritik für Historiker

Schumacher, L.

Übung; 2 SWS; ben. Schein; ECTS: 7; Di, 16:00 - 18:00, P 208

Hauptseminare:**David gegen Goliath: Widerstand gegen Rom. Die Anatomie des ersten**

Stoll, O.

Jüdischen Krieges; Hauptseminar; 2 SWS; ben. Schein; ECTS: 10; Anmeldung
in der Einführungswoche 24.10.-28.10.05; Do, 12:00 - 13:30, P 208

Griechen in Bewegung: Mobilität und Migration in archaischer und

Bernstein, F.

klassischer Zeit; Hauptseminar; 2 SWS; ben. Schein; ECTS: 10; Anmeldung
in den Sprechstunden während der vorlesungsfreien Zeit; Di, 14:00 -
16:00, P 208

Römische Bürgerrechtspolitik

Schumacher, L.

Hauptseminar; 2 SWS; ben. Schein; ECTS: 10; Do, 16:00 - 18:00, P 208

Geschichte (Mittlere, Neuere und Neueste Geschichte, Zeitgeschichte)**Vorlesungen****Einführung in die Geschichtswissenschaft**

N.N.

Vorlesung; 2 SWS; Zeit und Raum n.V.

Frühe Neuzeit**Der Kampf um die Hegemonie im Orient: Das Osmanische Reich und Persien**

Pelizaeus, L.

Vorlesung; 2 SWS; Mi, 10:00 - 12:00, P 2

Geschichte Englands 1500-1800

Schmahl, H.

Vorlesung; 2 SWS; Mi, 14:00 - 16:00, P 1

Vom Moskauer Reich zum Petersburger Imperium

Kusber, J.

Vorlesung; 2 SWS; Mi, 12:00 - 14:00, P 5; vom 2.11.2005 bis zum 22.2.2006

Mittelalter

- Europa im 9. Jahrhundert (814-911) Haarländer, S.
Vorlesung; 2 SWS; Mo, 10:00 - 12:00, P 5
- Europa im Hochmittelalter Felten, F.J.
Vorlesung; 2 SWS; Do, 10:00 - 12:00, P 2
- Moderne Mediävistik und Hilfswissenschaften Scholz, S.
Vorlesung; 2 SWS; Di, 16:00 - 18:00, P 205
- Städte im dt. Reich (Hoch-/Spätmittelalter) Rogge, J.
Vorlesung; 2 SWS; Mi, 10:00 - 12:00, P 13
- Von Saladin zur Sizilianischen Vesper. Der Mittelmeerraum im 13. Jahrhundert.; Vorlesung; 2 SWS; Fr, 10:00 - 12:00, P 4 Hehl, E.-D.
- Byzanz und die „Gentes“ der Steppe II Prinzing, G.
Vorlesung; 2 SWS; Fr, 11:15 - 12:45, P 15
- Mönchtum und Klöster im byzantinischen Reich Todt, K.-P.
Vorlesung; 2 SWS; Mo, 12:00 - 14:00, R 01/222

Neueste Geschichte

- Neue Forschungen zum Ersten Weltkrieg Neitzel, S.
Vorlesung; 2 SWS; Mo, 12:00 - 14:00, P 5
- Weltgeschichte im Zeitalter des Ost-West-Konflikts I Rödder, A.
Vorlesung; 2 SWS; ECTS: 5; Do, 14:00 - 16:00, Hs 7
- Die Habsburgermonarchie und ihre Grenzregionen (18./19. Jh.) Maner, H.-Ch.
Vorlesung; 2 SWS; Mo, 18:15 - 19:45, P 208
- Einführung in das Studium der Geschichte Kißener, M.
Vorlesung; 2 SWS; Mo, 14:00 - 16:00, P 2
- Europäische Geschichte zwischen Revolution und Restauration (1806-1832) Stickler
Vorlesung; 2 SWS; Fr, 10:00 - 12:00, P 2

Proseminare**Frühe Neuzeit**

- Das Elisabethanische Zeitalter in England Pelizaeus, L.
Proseminar; 3 SWS; Do, 14:00 - 16:00, P 103; Do, 16:00 - 17:00, PR 00-518

Mittelalter

- Kaiser und Papst im 12. Jahrhundert Kleinjung, Ch.
Proseminar; 2 SWS; ECTS: 8; Mi, 16:00 - 19:00, PR 00-518
- Spätsal.-frühstauische Zeit: Europa in der 1. Hälfte des 12. Jahrhundert Haarländer, S.
Proseminar; 3 SWS; Di, 16:00 - 19:00, Raum n.V.
- Religiosität im Spätmittelalter Sauerbrey, A.
Proseminar; 3 SWS; ECTS: 8; Do, 10:00 - 13:00, PR 00-518
- Topographie Konstantinopels in byzantinischer Zeit (zugl. Einführung in das Studium der Mediävistik); Proseminar; 3 SWS; Kredit: 8; Do, 15:00 - 18:00, Raum n.V.; Raum 03-636: Bibl. d. Byzantinistik Hoffmann, L.
- Das Werden Osteuropas Albrecht, S.
Proseminar; 3 SWS; Mi, 10:00 - 12:00, 01-718; Do, 12:00 - 13:00, 01-718; vom 2.11.2005 bis zum 23.2.2006
- Das Werden Osteuropas N.N.
Tutorium; Do, 12:00 - 13:00, 01-718; vom 3.11.2005 bis zum 23.2.2006
- Städte im Europa des ausgehenden Mittelalters Albrecht, S.
Proseminar; 3 SWS; Di, 13:00 - 14:00, 16:00 - 18:00, PR 00-518 Ochs, H.

Neueste Geschichte

- Debatten und Kontroversen zum Kriegsende 1945 Neitzel, S.
Proseminar; 3 SWS; Di, 16:30 - 18:00, P 101; 18:00 - 19:00, P 15

- Zwischen Aufklärung und Terror: Die revolutionäre Bewegung im Zarenreich
Proseminar; 3 SWS; ECTS: 8; Di, 10:00 - 12:00, 01-718; Mi, 17:00 - 18:00,
01-718; vom 1.11.2005 bis zum 24.2.2006 Petersen, H.-Ch.
- Große Politische Prozesse des 20. Jahrhunderts
Proseminar; 3 SWS; Di, 10:00 - 12:15, P 205 Gausmann, F.
- Landwirtschaft und Weinbau in Rheinland-Pfalz
Proseminar; 3 SWS; Mo, 14:00 - 16:15, R 01/222; Staudinger Weg 9, Gebäude
24/13 Wagner, A.
- Separatismus und Autonomiebestrebungen im 20. Jahrhundert
Proseminar; 3 SWS; Do, 16:00 - 17:30, P 12; Do, 18:30 - 19:15, P 10 Nordblom, P.

Kolloquien/Kurse/Übungen

Allgemeine Übungen

- Bilingualer Geschichtsunterricht Englisch Kurs II [H]
Übung; 2 SWS; Blockveranstaltung 19.-21.10.2005 Keil, B.
- Englische Quellenlektüre [G]
Übung; 2 SWS; ECTS: 7; Zeit und Raum n.V. Blisch, B.
- Englische Quellenlektüre, Kurs A: England und der Mahdi-Aufstand im
Sudan, 1884-1885 [G]; Übung; 2 SWS; ECTS: 7; Di, 18:00 - 20:00, P 205 Elz, W.
- Englische Quellenlektüre, Kurs B: England und der Mahdi-Aufstand im
Sudan, 1884-1885 [G]; Übung; 2 SWS; ben. Schein; ECTS: 7; Mi, 12:00 -
14:00, P 205 Elz, W.
- Quellenlektüre zur englischen Geschichte im Mittelalter [G/H]
Übung; 2 SWS; Mo, 10:00 - 12:00, P 109 a Schmitt, S.
- Bilingualer Geschichtsunterricht Französisch Kurs II [H]
Übung; 2 SWS; Mo, 9:45 - 11:15, PR 00-518 Dietz-Charritat, C.
- Französisch für Historiker I [G]
Übung; 2 SWS; ECTS: 7; Mi, 8:00 - 9:30, P 205 Dietz-Charritat, C.
- Französische Quellenlektüre: Französische Reisende im Osmanischen Reich
[G]; Übung; 2 SWS; ECTS: 7; Zeit n.V., PR 00-518 Hoffmann, L.
- Französische Quellenlektüre [G]
Übung; 2 SWS; ECTS: 7; Zeit und Raum n.V. Wilhelm, A.
- Quellenkunde - Lektüre - Latein [G/H]
Übung; 2 SWS; ECTS: 7; Di, 10:00 - 12:00, P 103 Felten, F.J.
- Quellenlektüre - Griechisch [G]
Übung; 2 SWS; ECTS: 7; Mi, 10:00 - 12:00, Raum n.V.; Raum 03-636: Bibl.
d. Byzantinistik Prinzing, G.
- Paläographische Übung: Auswandererbriefe als historische Quelle [G/H]
Übung; 2 SWS; Mi, 10:00 - 12:00, PR 00-518 Schmah, H.
- Einführende Übung (Titel folgt) [G]
Übung; 2 SWS; ECTS: 7; Mo, 8:00 - 10:00, P 102 Hoffmann, L.
- Übung zur Vorlesung
Übung; 2 SWS; ECTS: 7; Do, 12:00 - 13:30, P 103 Rogge, J.
- Deutsche in Rom [G/H]
Übung; 2 SWS; Mo, 12:00 - 14:00, PR 00-518 Ochs, H.
- Europa im 9. Jahrhundert - Übung zur Vorlesung
Übung; 2 SWS; Mo, 16:00 - 18:00, P 104 Haarländer, S.
- Recht, Gesetz und Gerechtigkeit im Mittelalter [G/H]
Übung; 2 SWS; ECTS: 7; Do, 13:00 - 15:00, PR 00-518 Klapp, S.
- Kulturbegegnung im Spätmittelalter [G/H]
Übung; 2 SWS; Mo, 14:00 - 16:00, PR 00-518 Bartoschek, D.
- Der Alltag in den britischen Kolonien Nordamerikas in 17./18. Jahrhundert
[G/H]; Übung; 2 SWS; Mi, 10:00 - 12:00, P 205 Reese, A.
- Der alternde Mensch im 19. und 20. Jahrhundert [G/H]
Übung; 2 SWS; Do, 10:00 - 12:00, R 01/222 Nordblom, P.

Urburschenschaftlicher und nationaler Gedanke im 19. und 20. Jh. [G/H] Übung; 2 SWS; Mi, 13:00 - 15:00, 01-718	Brunck, H.
Der Betroffene wird gem. Art. 12 in die Gruppe der Mitläufer eingereiht ... 'Paläographische Übungen an Texten des 20. Jhs.' [G/H]; Übung; 2 SWS; Fr, 15:00 - 17:00, PR 00-518	Degreif, D.
Deutschlandbilder im 20. Jahrhundert - Erinnerung und Verantwortung [G/H] Übung; 2 SWS; ECTS: 7; Fr, 17:00 - 19:00, PR 00-518	Stunz, H.R.
Internationale Politik im Zeitalter des Ost-West-Konflikts Lektürekurs; 2 SWS; ECTS: 7; Fr, 8:00 - 10:00, P 105	Rödder, A.
Einführung in die osteuropäische Geschichte [G/H] Übung; 2 SWS; Di, 14:00 - 16:00, 01-718; vom 1.11.2005 bis zum 21.2.2006	Frings, A.
Erinnerungsorte in Mitteleuropa [G/H] Übung; 2 SWS; Mi, 15:00 - 17:00, 01-718; vom 2.11.2005 bis zum 22.2.2006	Zwicker, S.
Lenin-Stalin: Zwei Diktatoren im Vergleich [G/H] Übung; 2 SWS; Do, 18:00 - 20:00, 01-718	Volkert, N.
Russische Intelligenz und die Juden im 19. Jh. [G/H] Übung; 2 SWS; Di, 12:00 - 14:00, 01-718; vom 1.11.2005 bis zum 21.2.2006	Bogojavlenska, S.
Oral history [G/H] Übung; 2 SWS; Mo, 10:00 - 12:00, P 103	Kißener, M.
Kolloquien	
Arbeitskreis: Hexenprozesse in Kurmainz [G/H] Kolloquium; 2 SWS; Di, 14:00 - 16:00, Raum n.V.; CIP-Pool, Zeit: dienstags oder n.V.	Pelizaeus, L.
Arbeitskreis: Historische Migrationsforschung Kolloquium; 2 SWS; Zeit und Raum n.V.	Schmahl, H.
Kolloquium für Examenskandidanten Kolloquium; 1 SWS; Zeit und Raum n.V.	Schmahl, H.
Kolloquium zu Fragen der Neueren Geschichte Kolloquium; 2 SWS; Zeit und Raum n.V.	Pelizaeus, L.
Kolloquium [H] Kolloquium; 2 SWS; Do, 18:00 - 20:00, PR 00-518	Felten, F.J.
Examens- und Doktorandenkolloquium Kolloquium; 2 SWS; Di, 18:00 - 20:00, P 101	Schmitt, S.
Germanistisch-historischer Arbeitskreis Kolloquium; 2 SWS; Fr, 13:00 - 15:00, PR 00-518	Schmitt, S. Riedel, K.
Doktorandenkolloquium Kolloquium; 2 SWS; Fr, 17:00 - 19:00, Raum n.V.; U 1-596	Baumgart, W.
Kolloquien für Doktoranden und Examenskandidaten Kolloquium; 2 SWS; Di, 18:30 - 20:30, Raum n.V.; Raum 00-627	Neitzel, S.
Probleme historischer Forschung - Grundfragen internationaler Geschichte Kolloquium; 2 SWS; Do, 18:00 - 20:00, P 6	Rödder, A.
Kolloquium: Literatur zur Steppen Völkerforschung Kolloquium; 2 SWS; Mo, 18:00 - 20:00, Raum n.V.; P 03-636 Bibliothek Byzantinistik	Prinzing, G.
Kolloquium: Aktuelle Fragen der Osteuropaforschung Kolloquium; 2 SWS; Di, 18:00 - 20:00, 01-718	Kusber, J.
Doktorandenkolloquium Oberseminar; Blockveranstaltung. Z.u.O. nach Vereinbarung	Kißener, M.
Fachdidaktik Grundstudium	
Einführung in die Fachdidaktik [G] Übung; 2 SWS; Mi, 14:00 - 16:00, PR 00-518	Hensel-Grobe, M.

Fachdidaktik Hauptstudium

- Fachdidaktik im Hauptstudium [H] Hensel-Grobe, M.
 Übung; 2 SWS; Di, 8:00 - 10:00, P 103
- Fachdidaktik im Hauptstudium: Entwicklung und Gestaltung einer N.N.
 Unterrichtsreihe zur Neuesten Geschichte [H]; Übung; 2 SWS; Zeit und Raum
 n.V.

Tagesexkursionen

- Tagesexkursion Pelizaeus, L.
 Exkursion; Bitte beachten Sie entsprechende Aushänge!
- Fachdidaktische Tagesexkursion [G/H] Prinzing, G.
 Exkursion; Näheres siehe Aushang

Hauptseminare**Frühe Neuzeit**

- Der Freiherr vom Stein
 Hauptseminar; 2 SWS; ECTS: 10;
 Mo 18:00 - 20:00 P 107 Duchhardt, H.
- Der Militärstaat Preußen unter Friedrich II. Pelizaeus, L.
 Hauptseminar; 2 SWS; ECTS: 10; Do, 10:00 - 12:00, P 103
- Die Reformation in Deutschland 1517-1555 Schmahl, H.
 Hauptseminar; 2 SWS; ECTS: 10; Di, 12:00 - 14:00, P 204
- Kulturbegegnung oder Kulturschock? Übersee-Erfahrungen deutscher N.N.
 Jesuitenmissionare anhand ihrer Missionsberichte im 17./18. Jahrhundert;
 Hauptseminar; Blockveranstaltung; Blockveranstaltung. Z.u.O. nach
 Vereinbarung

Mittelalter

- Mainz und Erfurt im Mittelalter Rogge, J.
 Hauptseminar; 2 SWS; Do, 16:00 - 18:00, P 205
- Politische Macht des Papstes Felten, F.J.
 Hauptseminar; 2 SWS; ECTS: 10; Do, 16:30 - 18:00, P 103
- Kanoniker und Kanonissen im Mittelalter Schmitt, S.
 Hauptseminar; 2 SWS; ECTS: 10; Di, 14:00 - 16:00, P 103
- Byzantiner und „Byzantinisches“ in Deutschland Prinzing, G.
 Hauptseminar; 2 SWS; Di, 16:00 - 18:00, Raum n.V.

Neueste Geschichte

- Werte und Wertewandel im Zeitalter der Hochindustrialisierung Rödder, A.
 Hauptseminar; 2 SWS; ECTS: 10; Mi, 18:00 - 20:00, 01-718
- Land des Aufbruchs, Land der Lager. Sibirien und der russische Ferne Kusber, J.
 Osten, 1850-1950; Hauptseminar; 2 SWS; ECTS: 10; Di, 16:00 - 18:00,
 01-718; vom 22.11.2005 bis zum 21.2.2006
- Sowjetische Außenpolitik in den dreißiger Jahren [H] Tosstorff, R.
 Hauptseminar; 2 SWS; Mo, 11:00 - 13:00, 01-718; vom 31.10.2005 bis zum
 20.2.2006
- Die Entstehung des Landes Rheinland-Pfalz Kißener, M.
 Hauptseminar; 2 SWS; ECTS: 10; Do, 8:00 - 10:00, P 7

Osteuropäische Geschichte**Osteuropäische Geschichte**

- Einführung in die Geschichte des Baltikums [G/H] Skilters, S.
 Übung; 2 SWS; jede 2. Woche Do, 14:00 - 18:00, 01-718; vom 3.11.2005 bis
 zum 23.2.2006

Kunstgeschichte

Einführungsveranstaltungen

- Einführungsveranstaltung für Studienanfänger, Fach- und Hochschulwechsler
Einführungskurs; obligatorisch für Studierende im Hauptfach, Nebenfach,
Lehramt und Diplomstudiengang FB 24; Einzeltermin am 25.10.2005, 15:00 -
16:00, Raum n.V.; Di, 25.10. 2005, Campus P2 Bergmann-Gaadt, M.
- Semestereröffnung und Einführung in das Institut
Einführungskurs; für alle Studierenden; obligatorisch für Studienanfänger
im Haupt- und Nebenfach; Einzeltermin am 2.11.2005; Binger Str. 26,
Hörsaal 4. Stock Oy-Marra, E.

Vorlesungen

- Kunstgeschichte im Überblick, Teil IV: Renaissance
Vorlesung; 2 SWS; Di, 18:15 - 19:45, Raum n.V.; Binger Str.26, Hörsaal 4.
Stock Oy-Marra, E.
- Romanische Baukunst in Frankreich
Vorlesung; 2 SWS; Mi, 17:15 - 18:45, Raum n.V.; Binger Straße 26, Hörsaal
4. Stock von Winterfeld, D.
- Die Architektursprache Jean Nouvel
Vorlesung; 2 SWS; Do, 11:15 - 12:45, Raum n.V.; Binger Str.26, Hörsaal 4.
Stock Keazor, H.

Seminare

für Haupt- und Nebenfachstudierende, Lehramtskandidaten/kandidatinnen und Studierende des Faches
Freie Bildende Kunst

Proseminare einführenden Charakters

- Einführung in die Architektur
Proseminar; 2 SWS; ben. Schein; Anmeldung: Listenauslage ab Di, 4.
Oktober 2005 in der Bibliothek; Mi, 13:15 - 14:45, Raum n.V.; Binger
Straße 26, Hörsaal Weber, K.T.
- Tutorium zum einführenden Proseminar Architektur Dr. Weber
Tutorium; 2 SWS; Binger Str.26 N.N.
- Einführung in die Architektur
Proseminar; 2 SWS; ben. Schein; Anmeldung: Listenauslage ab Di, 4.
Oktober 2005 in der Bibliothek; Di, 13:15 - 14:45, Raum n.V.; Binger
Straße 26, Hörsaal Engel, U.
- Tutorium zum einführenden Proseminar Architektur Dr. Engel
Tutorium; 2 SWS; Binger Str.26 N.N.
- Einführung in die Bildkünste
Proseminar; 2 SWS; ben. Schein; Anmeldung: Listenauslage ab Di, 4.
Oktober 2005 in der Bibliothek; Do, 9:15 - 10:45, Raum n.V.; Binger
Straße 26, Hörsaal Meier, C.
- Tutorium zum einführenden Proseminar Bildkünste von PD Dr. Meier
Tutorium; 2 SWS; Binger Str.26 N.N.
- Einführung in die Bildkünste
Proseminar; 2 SWS; ben. Schein; Anmeldung: Listenauslage ab Di, 4.
Oktober 2005 in der Bibliothek; Do, 15:15 - 16:45, Raum n.V.; Hörsaal,
Binger Str.26 Laun, S.
- Tutorium zum einführenden Proseminar Bildkünste Dr. Laun
Tutorium; 2 SWS; Binger Str.26 N.N.

Thematisch gebundene Proseminare

- Romanische Baukunst in Deutschland von Winterfeld, D.
Proseminar; 2 SWS; ben. Schein; Anmeldung: Mi, 27. Juli 2005 12:30 Uhr;
Mi, 11:15 - 12:45, Raum n.V.; Binger Str. 26, Hörsaal 4. Stock
- Das Altarbild von Giotto bis Raffael Oy-Marra, E.
Proseminar; 2 SWS; ben. Schein; Anmeldung: Mi, 27. Juli 2005 14-15 Uhr im
Seminarraum; Do, 11:15 - 12:45, Raum n.V.; Binger Str.26, Seminarraum 3. Stock
- Die Malereireform der Carracci in Bologna Keazor, H.
Proseminar; 2 SWS; ben. Schein; Anmeldung: Mo, 18. Juli 2005, 13:00 Uhr
im Seminarraum (3. OG); Di, 15:15 - 16:45, Raum n.V.; Beginn: 08.11. oder
15.11.2005 (wird noch bekanntgegeben!); Binger Str.26, Seminarraum 3. Stock
- Künstlermigration und Formentranser - die Schule von Fontainebleau Meier, C.
Proseminar; 2 SWS; ben. Schein; Anmeldung: Dienstag, 26. Juli 2005 12:00
Uhr s.t. alle gemeinsam; Mo, 11:15 - 12:45, Raum n.V.; Binger Str.26,
Seminarraum
- Schlossanlagen aus vier Jahrhunderten Weber, K.T.
Proseminar; 2 SWS; ben. Schein; Anmeldung: Do, 28. Juli 2005, 10 Uhr,
Seminarraum (mit Themenvergabe); Do, 13:15 - 14:45, Raum n.V.

Hauptseminare

- Architektur der Mönche im Mittelalter von Winterfeld, D.
Hauptseminar; 2 SWS; ben. Schein; Anmeldung: Mi, 27. Juli 2005, 11 Uhr;
Di, 16:15 - 17:45, Raum n.V.; Binger Str. 26, Hörsaal 4. Stock
- Bild und Gedächtnis. Das Porträt in der europäischen Malerei der frühen Oy-Marra, E.
Neuzeit.; Hauptseminar; 2 SWS; ben. Schein; Anmeldung: Mi, 27. Juli 2005
18-19 Uhr; Fr, 9:15 - 10:45, Raum n.V.; Binger Str.26, Seminarraum 3. Stock
- Deutsche Plastiker des Expressionismus Meier, C.
Hauptseminar; 2 SWS; ben. Schein; Anmeldung: Dienstag, 26. Juli 10:00 Uhr
s.t. alle gemeinsam; Mi, 11:15 - 12:45, Raum n.V.; Binger Str.26,
Seminarraum

Übungen

- Einführung in das wissenschaftliche Arbeiten Bergmann-Gaadt, M.
Übung; 2 SWS; Schein; Anmeldung: Listenauslage ab Di, 04.10.2005 in der
Bibliothek; Di, 9:15 - 10:45, Raum n.V.; ab 8.11.2005; Binger Straße 26,
Seminarraum, 3. Stock
- Bestimmungsübung vor Originalen N.N.
Übung; 2 SWS; Schein; Anmeldung: Listenauslage ab Di, 4. Oktober 2005 in
der Bibliothek; wird noch bekanntgegeben
- Schlüsseltexte der Kunstgeschichte Oy-Marra, E.
Übung; 2 SWS; Anmeldung: Listenauslage ab Di, 4. Oktober 2005 in der
Bibliothek; Fr, 11:15 - 12:45, Raum n.V.; Binger Str.26, Seminarraum 3. Stock
- Museum Digital - Beispiele für mediale Anwendungen von der Hesse-Mohr, P.
Inventarisierung bis zur Präsentation in Ausstellungen; Übung; 2 SWS;
Schein; Anmeldung: Listenauslage ab Di, 04.10.2005 in der Bibliothek;
Veranstaltung ist auf 10 Teilnehmer begrenzt!; Blockveranstaltung
voraussichtlich im Januar 2006 an zwei Tagen im Institut (evtl.
12./13.01.) und mit einer Exkursion nach Mannheim (evtl. 20.01.); bitte
Aushänge beachten!
- Übung zur Architektur des Historismus an Mainzer Beispielen Bröner, W.
Übung; 2 SWS; Schein; Anmeldung: Listenauslage ab Di, 4. Oktober 2005 in
der Bibliothek; Mi, 15:15 - 16:45, Raum n.V.; Binger Straße 26,
Seminarraum 3. Stock
- Übung zur Architekturgeschichte und Denkmalpflege N.N.
Übung; 2 SWS; Schein; Anmeldung: Listenauslage ab Di, 4. Oktober 2005 in
der Bibliothek; wird noch bekanntgegeben

Kolloquien

Kolloquium für Examenskandidaten

Kolloquium; mit Doktoranden und Kollegen; Binger Straße 26, Seminarraum,
Termine werden durch Aushang bekannt gegeben; Mo, 16:00 - 18:00, Raum n.V.Bringmann, M.
Meier, C.
Oy-Marra, E.
Peschlow, U.; von Winterfeld, D.; N.N.**Christliche Archäologie und Byzantinische Kunstgeschichte****Vorlesungen**

Grabdenkmäler in der Spätantike

Vorlesung; 2 SWS; Mi, 15:15 - 16:45, Raum n.V.; Binger Str.26, evtl.
Seminarraum

Peschlow, U.

Seminarefür Haupt- und Nebenfachstudierende, Lehramtskandidaten/kandidatinnen und Studierende des Faches
Freie Bildende Kunst**Proseminare einführenden Charakters**Einführung in die Christliche Archäologie und Byzantinische
Kunstgeschichte; Proseminar; 2 SWS; ben. Schein; Anmeldung: Listenauslage
ab Di, 4. Oktober 2005 in der Bibliothek; Mo, 9:15 - 10:45, Raum n.V.;
Binger Str.26

Peschlow, U.

Thematisch gebundene Proseminare

Spätantike Kaiserporträts

Proseminar; 2 SWS; ben. Schein; Anmeldung: Do, 14. Juli 2005 9-11 Uhr;
Mi, 9:15 - 10:45, Raum n.V.; Binger Str.26

Fourlas, B.

Hauptseminare

Die Bildwelt von San Marco

Hauptseminar; 2 SWS; ben. Schein; Anmeldung: Di 19. Juli 2005, 11-12 Uhr;
Di, 9:15 - 10:45, Raum n.V.; Binger Str.26, Seminarraum 3. Stock

Peschlow, U.

Übungen

Die Ikonographie der Heiligen

Übung; 2 SWS; Schein; Anmeldung per Listenauslage in der Bibliothek
(Zeitraum wird noch bekanntgegeben); Di, 11:15 - 12:45, Raum n.V.; Binger
Str.26

Fourlas, B.

Kolloquien

Colloquium Christliche Archäologie

Kolloquium; 2 SWS; siehe separate Aushänge bzw. Homepage des Instituts;
Binger Str.26, Seminarraum, 3. OG

Peschlow, U.

Musikwissenschaft

Forschungsfreisemester beantragt

LV; Zeit und Raum n.V.

Wiesend, R.

Vorlesungen

Musikgeschichte im Überblick IV

Vorlesung; 2 SWS; ECTS: 3; Di, 10:00 - 12:00, Hörsaal des Musikwiss. Inst

Beer, A.

Symphonische Konzepte im 20. Jahrhundert

Vorlesung; 2 SWS; ECTS: 3; Di, 16:00 - 18:00, Hörsaal des Musikwiss. Inst

Philippi, D.

Proseminare

- Akustik für Musikwissenschaftler Untucht, T.
Proseminar; 2 SWS; ben. Schein; ECTS: 5; Di, 12:00 - 14:00, Hörsaal des Musikwiss. Inst
- Analyse und Aufführung Hust, Ch.
Proseminar; 2 SWS; ben. Schein; ECTS: 5; Systematisches Proseminar; Di, 14:00 - 16:00, Hörsaal des Musikwiss. Inst
- Einführung in das wissenschaftliche Arbeiten Beer, A.
Proseminar; 2 SWS; ben. Schein; ECTS: 5; Di, 8:00 - 10:00, Hörsaal des Musikwiss. Inst
- Mathematische Musiktheorie Gräf, A.
Proseminar; 2 SWS; ben. Schein; ECTS: 5; Mi, 12:00 - 14:00, Hörsaal des Musikwiss. Inst
- Quellenstudien zur Musik des 13. und 14. Jahrhunderts Niedermüller, P.
Proseminar; 2 SWS; ben. Schein; ECTS: 5; Qualifizierender Schein in historischer Musikwissenschaft (im Ausnahmefall auch Lektürekurs oder Notationskunde I); Mi, 10:00 - 12:00, Hörsaal des Musikwiss. Inst
- Revoluzzer, Barden, Rockpoeten. Politisches und Literarisches in der deutschsprachigen Popmusik; Proseminar; 2 SWS; ben. Schein; ECTS: 5; Qualifizierender Schein in historischer Musikwissenschaft (Popmusik für Schulmusiker); Do, 14:00 - 16:00, Hörsaal des Musikwiss. Inst Niedermüller, P.

Hauptseminare

- Aus Urgroßmutter's Notenschrank - Musik und musikalischer Markt im wilhelminischen Deutschland; Hauptseminar; 2 SWS; ben. Schein; ECTS: 5; Mo, 10:00 - 12:00, Hörsaal des Musikwiss. Inst Beer, A.
- Automatische Transkription Gräf, A.
Hauptseminar; 2 SWS; ben. Schein; ECTS: 5; Die Veranstaltung findet in den Räumen der Musikinformatik, Pfeiffer-Weg 12, statt.; Do, 12:00 - 14:00, Raum n.V.
- Zur Rezeption (moderner) afrikanischer Musik Bender, W.
Hauptseminar; 2 SWS; ben. Schein; ECTS: 5; Das Hauptseminar wird in der Ethnologie angeboten. Studierende der Musikwissenschaft können einen qualifizierten HS-Schein erwerben; Mo, 10:00 - 12:00, Raum n.V.; Veranstaltungsort wird noch bekannt gegeben

Oberseminare

- Examenskolloquium Beer, A.
Oberseminar; 2 SWS; Schein; Mi, 14:00 - 16:00, Hörsaal des Musikwiss. Inst Blume, J.
Kramer, U.; Striegel, L.; Wiesend, R.

Übungen

- Einführung in die Musikwissenschaft Beer, A.
Übung; 2 SWS; ben. Schein; ECTS: 5; Kurs A; vorherige Anmeldung erforderlich; verpflichtend für Erstsemester; Fr, 8:00 - 10:00, Hörsaal des Musikwiss. Inst
- Einführung in die Musikwissenschaft Hindricks, Th.
Übung; 2 SWS; ben. Schein; ECTS: 5; Kurs B; vorherige Anmeldung erforderlich; verpflichtend für Erstsemester; Fr, 10:00 - 12:00, Hörsaal des Musikwiss. Inst
- Gehörbildung III Münch, S.
Übung; 1 SWS; ben. Schein; ECTS: 1; Mo, 16:45 - 17:30, Hörsaal des Musikwiss. Inst
- Generalbass I Banholzer, J.
Übung; 1 SWS; ben. Schein; ECTS: 1; Veranstaltung wird als Kurs A und B angeboten; Mi, 16:00 - 16:45, 17:30 - 18:15, Hörsaal des Musikwiss. Inst

Partiturspiel I Übung; 1 SWS; ben. Schein; ECTS: 1; Veranstaltung wird als Kurs A und B angeboten; Mi, 16:45 - 17:30, 18:15 - 19:00, Hörsaal des Musikwiss. Inst	Banholzer, J.
Harmonielehre I Übung; 1 SWS; ben. Schein; ECTS: 2; Mo, 14:00 - 14:45, Hörsaal des Musikwiss. Inst	Münch, S.
Instrumentation Übung; 1 SWS; ben. Schein; ECTS: 1; Mo, 17:30 - 18:15, Hörsaal des Musikwiss. Inst	Münch, S.
Kontrapunkt II Übung; 1 SWS; ben. Schein; ECTS: 2; Mo, 14:45 - 15:30, Hörsaal des Musikwiss. Inst	Münch, S.
Kontrapunkt III Übung; 1 SWS; ben. Schein; ECTS: 1; Mo, 15:30 - 16:15, Hörsaal des Musikwiss. Inst	Münch, S.
Formenlehre: Elementare und Lied-Formen Übung; 1 SWS; ben. Schein; ECTS: 2; Do, 10:15 - 11:00, Hörsaal des Musikwiss. Inst	Münch, S.
Formenlehre: Sonaten-Formen Übung; 1 SWS; ben. Schein; ECTS: 2; Do, 11:15 - 12:00, Hörsaal des Musikwiss. Inst	Münch, S.
MIDI-Programmierung Übung; 2 SWS; Schein; ECTS: 2; Die Veranstaltung findet in den Räumen der Musikinformatik, Pfeiffer-Weg 12, statt.; Do, 14:00 - 16:00, Raum n.V.	Gräf, A.

Ethnologie

Informationen für Studierende

Informationen zu Studienfächer und -abschlussmöglichkeiten sowie Studien-, Prüfungs- und Promotionsordnungen erhalten Sie auf der Homepage des Instituts für Ethnologie und Afrikastudien: <http://www.ifeas.uni-mainz.de/>

Eine nähere Beschreibung zu den Inhalten, Voraussetzungen und Bedingungen für Scheinerwerb zu den Lehrveranstaltungen finden Sie ab Ende des Sommersemesters 2005 auf UnivIS unter den jeweiligen Veranstaltungen.

Die Lehrveranstaltungen beginnen, falls nicht anders von der Veranstaltungsleiterin / dem Veranstaltungsleiter angekündigt, NACH der „Vorstellung des Lehrprogramms mit Semestereinführung“ am Mittwoch, 2. November, Atrium maximum (Alte Mensa), 10.00 Uhr bis 12.00 Uhr.

Einführungsveranstaltungen

Einführungsveranstaltung der Ethnologie und Afrikanischen Philologie für Studienanfänger, Fach- und Hochschulortwechsler, Haupt- und Nebenfachstudierende; Einführungskurs; Ethnologie: A.-M. Brandstetter, Afrikanische Philologie: W. Full; einmaliger Termin, Montag, 24.10.2005 HS 13 von 10.00 Uhr - 12.00 Uhr	Brandstetter, A.-M. Full, W.
Vorstellung des Lehrprogramms / Semestereinführung Einführungskurs; Ethnologie: C. Lentz, Afrikanische Philologie: R. Kastenholz, einmaliger Termin, Mittwoch, 02.11.2005, Atrium maximum von 10.00 Uhr - 12.00 Uhr	Lentz, C.

Grundstudium

Vorlesungen

Einführung in die Ethnologie (E 11 / E 1200) Vorlesung; 2 SWS; ben. Schein; ECTS: 5; Di, 10:00 - 12:00, Hs 16	Lentz, C.
--	-----------

Theorien der Entwicklung und Unterentwicklung (E 15 / E 1405) Hauck, G.
Vorlesung; 2 SWS; ben. Schein; ECTS: 5; Fr, 13:00 - 16:00, Hs 11;
vierzehntäglich

Grundseminare

Einführung in die Afrikanistik (A 111 / E 15) Full, W.
Seminar; 2 SWS; ben. Schein; ECTS: 5; Do, 10:00 - 12:00, 00 618 Kl. ÜR
Einführung in die moderne afrikanische Musik (E 15 / A 181) Bender, W.
Seminar; 2 SWS; ben. Schein; ECTS: 5; Mi, 10:00 - 12:00, 00 618 Kl. ÜR
Einführung in die Oratur Afrikas (A 161 / E 15) Reuster-Jahn, U.
Seminar; 2 SWS; ben. Schein; ECTS: 5; Mo, 14:00 - 16:00, 00 618 Kl. ÜR
Einführung in die Sozialethnologie (E 15 / E 1401 / A 181) Brandstetter, A.-M.
Seminar; 2 SWS; ben. Schein; ECTS: 5; Mo, 10:00 - 12:00, Hs 10; ab 7.11.2005

Übungen

Einführung in das wissenschaftliche Arbeiten (E 12 / E 1100) Werthmann, K.
Übung; 2 SWS; ECTS: 3; Kurs B, Teilnahmenachweis; Di, 12:00 - 14:00, 01
715 Gr. ÜR; ab 8.11.2005; nur für Hauptfachstudierende
Einführung in das wissenschaftliche Arbeiten (E 12 / E 1200) Brandstetter, A.-M.
Übung; 2 SWS; ECTS: 3; Kurs A, Teilnahmenachweis; nur für
Hauptfachstudierende; Mo, 14:00 - 16:00, 01 715 Gr. ÜR; ab 7.11.2005

Grund- und Hauptstudium

Übungen

Musik am Mittag: Musik aus Benin, Westafrika Bender, W.
Übung; 1 SWS; Di, 13:00 - 14:00, 00 618 Kl. ÜR Sohonde, K.M.
Praktische Arbeiten im Musikarchiv Bender, W.
Übung; 5 SWS; Zeit n.V., -1 618 Video-Studio; erstes Treffen Di,
08.11.2005, 10:00 Uhr

Seminare

Regionalseminar: Ghana (E 16, E 21 / E 1300, 1900, E 2402) Lentz, C.
Regionalseminar; 2 SWS; ben. Schein; ECTS: 5; Do, 10:00 - 12:00, 01 715
Gr. ÜR
Regionalseminar: Togo (E 16, E 21 / E 1300, 1900 / E 2402) Sebald, P.
Regionalseminar; 2 SWS; ben. Schein; ECTS: 5; Zeit und Raum n.V.

Hauptstudium

Übungen

Praktikumsseminar: Vorbereitung einer Konzerttournee Coester, M.
Übung; 2 SWS; Teilnahmenachweis; Zeit und Raum n.V.
Schreibwerkstatt Seiler, S.
Übung; 2 SWS; Teilnahmenachweis; vierzehntäglich

Hauptseminare

Die Studiensammlung packt aus (Ausstellungsseminar) (E 21) Brandstetter, A.-M.
Hauptseminar; 2 SWS; ben. Schein; ECTS: 6; Do, 10:00 - 12:00, Raum n.V.;
Sammlung
Diskurs- und Konversationsanalyse für Ethnologen und Afrikanisten (E 21 /
A 241); Hauptseminar; 2 SWS; ben. Schein; ECTS: 6; Zeit und Raum n.V. Meyer, Ch.
Gewalt und Erinnerung (E 21 / E 2104) Brandstetter, A.-M.
Hauptseminar; 2 SWS; ben. Schein; ECTS: 6; Do, 12:00 - 14:00, 00 618 Kl. ÜR
Lesekultur und Literaturkonsum in Afrika (E 21 / E 2401 / A 262) Oed, A.
Hauptseminar; 2 SWS; ben. Schein; ECTS: 6; Do, 14:00 - 16:00, 01 715 Gr. ÜR
Regionale Integration und Entwicklung in Afrika (E 21 / E 1405, E 2115) von Stieglitz, F.
Hauptseminar; 2 SWS; ben. Schein; ECTS: 6; kann im Diplomstudiengang Geographie als
Veranstaltung zur Entwicklungssoziologie im Hauptstudium anerkannt werden; Blockseminar

Zur Rezeption (moderner) afrikanischer Musik - Analyse und Interpretation (E 21); Hauptseminar; 2 SWS; ben. Schein; ECTS: 6; (auch für Studierende der Musikwissenschaften); Mo, 10:00 - 12:00, 00 618 Kl. ÜR Bender, W.

Projektseminare

Festivals afrikanischer Musik in Europa III (E 22c) Bender, W.
Projektseminar; 2 SWS; ben. Schein; ECTS: 8; Di, 16:00 - 18:00, -1 618 Video-Studio

Projektseminar Kamerun II (E 22b) Werthmann, K.
Projektseminar; 2 SWS; ben. Schein; ECTS: 8; Fr, 10:00 - 12:00, 00 618 Kl. ÜR; ab 11.11.2005; Nur für ProjektteilnehmerInnen

Institutskolloquium

Institutskolloquium (E 32) Lentz, C.
Kolloquium; 2 SWS; ECTS: 2; Teilnahmenachweis; Di, 18:00 - 20:00, 00 618 Kl. ÜR

Kolloquien

Kolloquium für Magistranden und Doktoranden (E 23) Bender, W.
Kolloquium; 2 SWS; ben. Schein; ECTS: 3; Mi, 14:00 - 16:00, U1-627

Kolloquium für Magistranden und Doktoranden (E 23) Lentz, C.
Kolloquium; 2 SWS; ben. Schein; ECTS: 3; (Blocksitzung); Zeit und Raum n.V.

Sprachkurse

Amharisch I (A 319) Wetter, A.
Sprachkurs; 2 SWS; ben. Schein; Zeit und Raum n.V.

Bambara I (A 316) Dombrowsky-Hahn, K.
Sprachkurs; 2 SWS; ben. Schein; Fr, 12:00 - 16:00, 01 715 Gr. ÜR; vierzehntäglich

Hausa IV (A 312) Vögele, H.
Sprachkurs; 2 SWS; ben. Schein; Fr, 12:00 - 14:00, 00 618 Kl. ÜR

Hausa Lektüre/Konversation (A 312) Vögele, H.
Sprachkurs; 2 SWS; ben. Schein; Fr, 14:00 - 16:00, 00 618 Kl. ÜR

Lingala II (A 313) Ndeke, J.-B.
Sprachkurs; 2 SWS; ben. Schein; Di, 14:00 - 16:00, 01 715 Gr. ÜR

Swahili III (A 311) Reuster-Jahn, U.
Sprachkurs; 2 SWS; ben. Schein; Di, 10:00 - 12:00, 01 715 Gr. ÜR

Swahili Konversation (A 311) Matomora, D.
Sprachkurs; 2 SWS; ben. Schein; Zeit und Raum n.V.

Wolof I (A 322) Meyer, Ch.
Sprachkurs; 2 SWS; ben. Schein; Zeit und Raum n.V.

Yorùbá I (E 31a / A 314) Oed, A.
Sprachkurs; 2 SWS; ben. Schein; Mi, 14:00 - 16:00, 00 618 Kl. ÜR

Yorùbá Lektüre (E 31e / A 314) Oed, A.
Sprachkurs; 2 SWS; ben. Schein; Mi, 12:00 - 14:00, 00 618 Kl. ÜR

Afrikanische Philologie

Einführungsveranstaltungen

Einführungsveranstaltung der Ethnologie und Afrikanischen Philologie für Studienanfänger, Fach- und Hochschulortwechsler, Haupt- und Nebenfachstudierende; Einführungskurs; Ethnologie: A.-M. Brandstetter, Afrikanische Philologie: W. Full; einmaliger Termin, Montag, 24.10.2005 HS 13 von 10.00 Uhr - 12.00 Uhr Brandstetter, A.-M. Full, W.

Vorstellung des Lehrprogramms / Semestereinführung Lentz, C.
Einführungskurs; Ethnologie: C. Lentz, Afrikanische Philologie: R. Kastenholz, einmaliger Termin, Mittwoch, 02.11.2005, Atrium maximum von 10.00 Uhr - 12.00 Uhr

Grundstudium**Grundseminare**

- Einführung in die Afrikanistik (A 111 / E 15) Full, W.
Seminar; 2 SWS; ben. Schein; ECTS: 5; Do, 10:00 - 12:00, 00 618 Kl. ÜR
- Einführung in die moderne afrikanische Musik (E 15 / A 181) Bender, W.
Seminar; 2 SWS; ben. Schein; ECTS: 5; Mi, 10:00 - 12:00, 00 618 Kl. ÜR
- Einführung in die Oratur Afrikas (A 161 / E 15) Reuster-Jahn, U.
Seminar; 2 SWS; ben. Schein; ECTS: 5; Mo, 14:00 - 16:00, 00 618 Kl. ÜR
- Einführung in die Phonetik (A 131) Anyanwu, R.-J.
Seminar; 2 SWS; ben. Schein; Mo, 10:00 - 14:00, 01 715 Gr. ÜR;
vierzehntägig
- Einführung in die Sozialethnologie (E 15 / E 1401 / A 181) Brandstetter, A.-M.
Seminar; 2 SWS; ben. Schein; ECTS: 5; Mo, 10:00 - 12:00, Hs 10; ab 7.11.2005
- Morphologie afrikanischer Sprachen (A 142) Full, W.
Seminar; 2 SWS; ben. Schein; Di, 10:00 - 12:00, 00 618 Kl. ÜR

Hauptstudium**Hauptseminare**

- Afrikinguistische Feldforschung (A 231) Kellermann, P.
Seminar; 2 SWS; ben. Schein; Anmeldungen bitte via Email:
kellp007@students.uni-mainz.de; Zeit und Raum n.V.
- Dialektologie: Methodologischer Überblick und Anwendungsbeispiele in Full, W.
Bezug auf afrikanische Sprachen (A 212); Seminar; 2 SWS; ben. Schein; Do,
14:00 - 16:00, 00 618 Kl. ÜR
- Diskurs- und Konversationsanalyse für Ethnologen und Afrikanisten (E 21 / Meyer, Ch.
A 241); Hauptseminar; 2 SWS; ben. Schein; ECTS: 6; Zeit und Raum n.V.
- Lesekultur und Literaturkonsum in Afrika (E 21 / E 2401 / A 262) Oed, A.
Hauptseminar; 2 SWS; ben. Schein; ECTS: 6; Do, 14:00 - 16:00, 01 715 Gr. ÜR

Sprachkurse

- Amharisch I (A 319) Wetter, A.
Sprachkurs; 2 SWS; ben. Schein; Zeit und Raum n.V.
- Bambara I (A 316) Dombrowsky-Hahn, K.
Sprachkurs; 2 SWS; ben. Schein; Fr, 12:00 - 16:00, 01 715 Gr. ÜR;
vierzehntägig
- Hausa IV (A 312) Vögele, H.
Sprachkurs; 2 SWS; ben. Schein; Fr, 12:00 - 14:00, 00 618 Kl. ÜR
- Hausa Lektüre/Konversation (A 312) Vögele, H.
Sprachkurs; 2 SWS; ben. Schein; Fr, 14:00 - 16:00, 00 618 Kl. ÜR
- Lingala II (A 313) Ndeke, J.-B.
Sprachkurs; 2 SWS; ben. Schein; Di, 14:00 - 16:00, 01 715 Gr. ÜR
- Swahili III (A 311) Reuster-Jahn, U.
Sprachkurs; 2 SWS; ben. Schein; Di, 10:00 - 12:00, 01 715 Gr. ÜR
- Swahili Konversation (A 311) Matomora, D.
Sprachkurs; 2 SWS; ben. Schein; Zeit und Raum n.V.
- Wolof I (A 322) Meyer, Ch.
Sprachkurs; 2 SWS; ben. Schein; Zeit und Raum n.V.
- Yorùbá I (E 31a / A 314) Oed, A.
Sprachkurs; 2 SWS; ben. Schein; Mi, 14:00 - 16:00, 00 618 Kl. ÜR
- Yorùbá Lektüre (E 31e / A 314) Oed, A.
Sprachkurs; 2 SWS; ben. Schein; Mi, 12:00 - 14:00, 00 618 Kl. ÜR

Fachbereich 08

- Physik, Mathematik und Informatik

Staudingerweg 7, 55128 Mainz, Tel. 06131-39-24467/22267, Fax 06131-39-22994,
E-Mail: info@phmi.uni-mainz.de

Dekan: Univ.-Prof. Dr. rer. nat. von Harrach, Dietrich

Prodekan: Univ.-Prof. Dr. rer. nat. Hanke-Bourgeois, Martin

Studiendekan: Univ.-Prof. Dr. rer. nat. Wirth, Volkmar

Stellv. Studiendekan: Univ.-Prof. Dr. de Jong, Theo

Geschäftsführer: Dr. rer. nat. Schinke, Holger, Raum 01-527, Staudingerweg 7, 55128 Mainz,
App. 23654

Dekanat: Raum 01-531, Staudingerweg 7, 55128 Mainz, App. 24467, Fax 22994, E-Mail:
dekanat@phmi.uni-mainz.de (mailto:dekanat@phmi.uni-mainz.de)

Müller, Marion, Raum 01-531, Staudingerweg 7, 55128 Mainz, App. 24467, Fax: 22994; N.N.

Sprechstunden für Promovierende: Mo-Do 10:30-12:00 Uhr

Prüfungsausschüsse

Physik

Vorsitzender: Univ.-Prof. Dr. rer. nat. Schilling, Rolf, App. 23699

Prüfungssekretariat: Schipper, Sigrid, Raum 01-634, Staudingerweg 7, 55128 Mainz, App. 23618,
Fax: 22994

Öffnungszeiten: Mo-Do 9:00-12:00 Uhr

Meteorologie

Vorsitzender: Univ.-Prof. Dr. rer. nat. Wirth, Volkmar, App. 22868

Prüfungssekretariat: Graf-Gries, Renate, Raum 05 502, Becherweg 21, 55128 Mainz, App. 23396,
Fax: 23532

Öffnungszeiten: nach Vereinbarung

Mathematik und Informatik

Vorsitzender: Univ.-Prof. Dr. rer. nat. Schuh, Hans-Jürgen, Raum 05-623, App. 23340

Prüfungssekretariat: Schwertzel, Kristiane, Raum 03-623, Staudingerweg 9, 55128 Mainz,
App. 22719, Fax: 24389

Öffnungszeiten: Mo-Do 9:30-11:30 Uhr

Studienfachberatung

Physik: Univ.-Prof. Dr. rer. nat. Köpke, Lutz, Raum 04-328, Staudingerweg 7, 55128 Mainz, App. 22894;
Univ.-Prof. Dr. rer. nat. Reuter, Martin, Raum 03-131, Staudingerweg 7, 55128 Mainz, App. 23383

Sprechzeiten: nach Vereinbarung

Meteorologie: Univ.-Prof. Dr. rer. nat. Wirth, Volkmar, Raum 04 426, Becherweg 21, 55128 Mainz,
App. 22868

Sprechzeiten: nach Vereinbarung

Mathematik: apl. Prof. Dr. rer. nat. Heinz, Hans-Peter, Raum 04-515, Staudingerweg 9, 55128 Mainz,
App. 22515

Sprechzeiten: Di 10:00-12:00 Uhr (auch in der vorlesungsfreien Zeit); Mi 14:00-16:00 Uhr

apl. Prof. Dr. Schneider, Claus, Raum 05-325, Staudingerweg 9, 55128 Mainz, App. 23604

Sprechzeiten: Do 14:00-16:00 Uhr (in der vorlesungsfreien Zeit: nach Vereinbarung)

Informatik: Dr. rer. nat. Schröder, Hans-Jürgen, Ak. Dir., Raum 05-225, Staudingerweg 9, 55128 Mainz,
App. 23605

Sprechzeiten: Di 14:00-15:00 Uhr und nach Vereinbarung

Frauenbeauftragte: PD Dr. Kraus, Margarita, Ak. Rat, Raum 04-513, Staudingerweg 9, 55128 Mainz,
App. 22452

Stellvertretende Frauenbeauftragte: Dipl.-Phys. Kreim, Susanne, Raum 04-625, Staudingerweg 7,

55128 Mainz, App. 22275; Dr. rer. nat. Schmitt, Annette, Raum 02-428, Staudingerweg 7, 55128 Mainz, App. 22434; Dipl.-Met. Walter, Saskia, Raum 05 540, Joh. Joachim Becherweg 21, 55128 Mainz, App. 24132

Vertrauensdozenten für ausländische Studierende

Physik: Univ.-Prof. Dr. rer. nat. Huber, Gerhard, Raum 02-319, Staudingerweg 7, 55128 Mainz, App. 25969

Meteorologie: Dr. rer. nat. Bress, Peter, Raum 05 520, Becherweg 21, 55128 Mainz, App. 22863

Mathematik und Informatik: N.N.

Fachschaft: Fachschaft Physik, Raum 01-526, Staudingerweg 9, 55128 Mainz, App. 23272; Fachschaft Mathematik und Informatik, Raum 04-120, Staudingerweg 9, 55128 Mainz, App. 22834

Lehrkörper

Universitätsprofessorinnen/professoren

Adrian, Hermann, Univ.-Prof. Dr. rer. nat., Physik der Kondensierten Materie (KOMET); Raum 01-633, Staudingerweg 7, 55128 Mainz, App. 23637, Hermann.Adrian@uni-mainz.de

Arends, Hans-Jürgen, Univ.-Prof. Dr., Institut für Kernphysik (Experiment, A2); Raum 0-160, Becherweg 45, 55099 Mainz, App. 25194, arends@kph.uni-mainz.de

Bach, Volker, Univ.-Prof. Dr. rer. nat., Differentialgleichungen; Raum 04-527, Staudingerweg 9, 55128 Mainz, App. 22269, vbach@mathematik.uni-mainz.de

Backe, Hartmut, Univ.-Prof. Dr. rer. nat., Institut für Kernphysik (Experiment, X1); Raum 0-140, Becherweg 45, 55128 Mainz, App. 25563, backe@kph.uni-mainz.de

Binder, Kurt, Univ.-Prof. Dr. rer. nat., Physik der Kondensierten Materie (KOMET); Raum 01-327, Staudingerweg 7, 55128 Mainz, App. 23348, kurt.binder@uni-mainz.de

Bloch, Immanuel, Univ.-Prof. Dr. rer. nat., Quanten-, Atom- und Neutronenphysik (QUANTUM); Raum 02-329, Staudingerweg 7, 55128 Mainz, App. 26234, bloch@uni-mainz.de

Borrmann, Stephan, Univ.-Prof. Dr. rer. nat., Institut für Physik der Atmosphäre (Experimentelle Meteorologie); Raum 05 513, Becherweg 21, 55128 Mainz, App. 22861, borrmann@uni-mainz.de

Brockmann, Rolf, Univ.-Prof. Dr. rer. nat., Theoretische Kernphysik; Raum 2/412, 05-122, Staudingerweg 7, 55128 Mainz, App. 23694, brockman@kph.uni-mainz.de

de Jong, Theo, Univ.-Prof. Dr., Computerorientierte Algebra; Raum 04-325, Staudingerweg 9, 55128 Mainz, App. 24362, dejong@mathematik.uni-mainz.de

Doll, Theodor, Univ.-Prof. Dr.-Ing., Physik der Kondensierten Materie (KOMET); Staudingerweg 7, 55128 Mainz, Tel. 06131 990100, doll@imm-mainz.de

Elmers, Hans-Joachim, Univ.-Prof. Dr. rer. nat., Physik der Kondensierten Materie (KOMET); Raum 03-623, Staudingerweg 7, 55128 Mainz, App. 24150, elmers@mail.uni-mainz.de

Göttler, Herbert, Univ.-Prof. Dr.-Ing., Praktische Informatik; Raum 05-333, Staudingerweg 9, 55128 Mainz, App. 23336, goettler@informatik.uni-mainz.de

Gramsch, Bernhard, Univ.-Prof. Dr. rer. nat., Funktionalanalysis; Raum 04-627, Staudingerweg 9, 55128 Mainz, App. 22534, gramsch@mathematik.uni-mainz.de

Hanke-Bourgeois, Martin, Univ.-Prof. Dr. rer. nat., Numerische Mathematik; Raum 05-427, Staudingerweg 9, 55128 Mainz, App. 22528, hanke@mathematik.uni-mainz.de

Heil, Werner, Univ.-Prof. Dr. rer. nat., Quanten-, Atom- und Neutronenphysik (QUANTUM); Raum 02-627, Staudingerweg 7, 55128 Mainz, App. 22885, wheil@mail.uni-mainz.de

Höpfner, Reinhard, Univ.-Prof. Dr. rer. nat., Mathematische Stochastik; Raum 05-621, Staudingerweg 9, 55128 Mainz, App. 23332, hoepfner@mathematik.uni-mainz.de

Huber, Gerhard, Univ.-Prof. Dr. rer. nat., Quanten-, Atom- und Neutronenphysik (QUANTUM); Raum 02-319, Staudingerweg 7, 55128 Mainz, App. 25969, Gerhard.Huber@uni-mainz.de

Jaenicke, Ruprecht, Univ.-Prof. Dr. rer. nat., Institut für Physik der Atmosphäre (Experimentelle Meteorologie); Raum 05 501, Becherweg 21, 55128 Mainz, App. 22283, jaenicke@mail.uni-mainz.de

Jüngel, Ansgar, Univ.-Prof. Dr. rer. nat., Numerische Mathematik; Raum 05-433, Staudingerweg 9, 55128 Mainz, App. 22831, juengel@mathematik.uni-mainz.de

- Kleinknecht**, Konrad, Univ.-Prof. Dr. rer. nat., Experimentelle Teilchen- und Atomphysik (ETAP); Raum 04-323, Staudingerweg 7, 55099 Mainz, App. 22893, Konrad.Kleinknecht@uni-mainz.de
- Klenke**, Achim, Univ.-Prof. Dr. rer. nat., Mathematische Stochastik; Raum 05-627, Staudingerweg 9, 55128 Mainz, App. 22829, math@aklenke.de
- Köpke**, Lutz, Univ.-Prof. Dr. rer. nat., Experimentelle Teilchen- und Atomphysik (ETAP); Raum 04-328, Staudingerweg 7, 55128 Mainz, App. 22894, Lutz.Koepke@uni-mainz.de
- Lehn**, Manfred, Univ.-Prof. Dr. rer. nat., Topologie und Geometrie; Raum 04-433, Staudingerweg 9, 55128 Mainz, App. 22832, lehn@mathematik.uni-mainz.de
- Müller-Stach**, Stefan, Univ.-Prof. Dr. rer. nat., Zahlentheorie; Raum 04-333, Staudingerweg 9, 55128 Mainz, App. 22538, mueller-stach@mathematik.uni-mainz.de
- Palberg**, Thomas, Univ.-Prof. Dr. rer. nat., Physik der Kondensierten Materie (KOMET); Raum 01-221, Staudingerweg 7, 55128 Mainz, App. 23638, palberg@uni-mainz.de
- Papadopoulos**, Nikolaos, HD Dr. rer. nat., Theoretische Elementarteilchenphysik (ThEP); Raum 04-122, Staudingerweg 7, 55128 Mainz, App. 25970, papadopoulos@thep.physik.uni-mainz.de
- Perl**, Jürgen, Univ.-Prof. Dr. rer. nat., Angewandte Informatik; Raum 05-233, Staudingerweg 9, 55128 Mainz, App. 22838, perl@informatik.uni-mainz.de
- Pochodzalla**, Josef, Univ.-Prof. Dr. rer. nat., Institut für Kernphysik (Experiment, A1); Raum 2-110, Becherweg 45, 55128 Mainz, App. 25832, pochodza@kph.uni-mainz.de
- Reuter**, Martin, Univ.-Prof. Dr. rer. nat., Theoretische Elementarteilchenphysik (ThEP); Raum 03-131, Staudingerweg 7, 55128 Mainz, App. 23383, reuter@thep.physik.uni-mainz.de
- Rowe**, David E., Univ.-Prof., Ph.D., Geschichte der Mathematik und der Naturwissenschaften (Fax 24659); Raum 05-628, Staudingerweg 9, 55128 Mainz, App. 22837, rowe@mathematik.uni-mainz.de
- Sander**, Heinz-Georg, Univ.-Prof. Dr. rer. nat., Experimentelle Teilchen- und Atomphysik (ETAP); Raum 04-317, Staudingerweg 7, 55128 Mainz, App. 23667, hsander@uni-mainz.de
- Schilcher**, Karl, Univ.-Prof. Dr. phil., Theoretische Elementarteilchenphysik (ThEP); Raum 04-132, Staudingerweg 7, 55128 Mainz, App. 25917, Karl.Schilcher@uni-mainz.de
- Schilling**, Rolf, Univ.-Prof. Dr. rer. nat., Physik der Kondensierten Materie (KOMET); Raum 01-525, Staudingerweg 7, 55128 Mainz, App. 23699, rolf.schilling@uni-mainz.de
- Schleinkofer**, Gerhard, Univ.-Prof. Dr. rer. nat., Differentialgleichungen; Raum 04-517, Staudingerweg 9, 55128 Mainz, App. 23330, schleinkofer@mathematik.uni-mainz.de
- Schömer**, Elmar, Univ.-Prof. Dr. rer. nat., Praktische Informatik; Raum 05-517, Staudingerweg 9, 55128 Mainz, App. 24360, schoemer@informatik.uni-mainz.de
- Schönhense**, Gerhard, Univ.-Prof. Dr. rer. nat., Physik der Kondensierten Materie (KOMET); Raum 03-631, Staudingerweg 7, 55128 Mainz, App. 23621, schoenhe@mail.uni-mainz.de
- Schuh**, Hans-Jürgen, Univ.-Prof. Dr. rer. nat., Mathematische Stochastik; Raum 05-623, Staudingerweg 9, 55128 Mainz, App. 23340, schuh@mathematik.uni-mainz.de
- Tapprogge**, Stefan, Univ.-Prof. Dr. rer. nat., Experimentelle Teilchen- und Atomphysik (ETAP); Raum 03-319, Staudingerweg 7, 55128 Mainz, App. 25610, stefan.tapprogge@uni-mainz.de
- Uthmann**, Thomas, Univ.-Prof. Dr. rer. nat., Angewandte Informatik; Raum 05-331, Staudingerweg 9, 55128 Mainz, App. 23610, uthmann@informatik.uni-mainz.de
- van Dongen**, P.G.J., Univ.-Prof. Dr. rer. nat., Physik der Kondensierten Materie (KOMET); Raum 03-123, Staudingerweg 7, 55128 Mainz, App. 25609, peter.vandongen@uni-mainz.de
- van Straten**, Duco, Univ.-Prof. Dr. rer. nat., Algebraische Geometrie; Raum 04-233, Staudingerweg 9, 55128 Mainz, App. 22435, straten@mathematik.uni-mainz.de
- von Harrach**, Dietrich, Univ.-Prof. Dr. rer. nat., Institut für Kernphysik (Experiment, A4, B2, COMPASS); Raum 1-115, Becherweg 45, 55128 Mainz, App. 23725, dvh@kph.uni-mainz.de
- Walcher**, Thomas, Univ.-Prof. Dr. rer. nat., Institut für Kernphysik (Experiment, A1, A2, X1); Raum 2-080b, Becherweg 45, 55128 Mainz, App. 25196 u 25197, walcher@kph.uni-mainz.de
- Walz**, Jochen, Univ.-Prof. Dr. rer. nat., Quanten-, Atom- und Neutronenphysik (QUANTUM); Raum 04-631, Staudingerweg 7, 55128 Mainz, App. 25976, Jochen.Walz@uni-mainz.de
- Wernli**, Heini, Univ.-Prof. Dr. rer. nat., Institut für Physik der Atmosphäre (Theoretische Meteorologie); Raum 05 526, J. J. Becherweg 21, 55128 Mainz, App. 23157, wernli@mail.uni-mainz.de
- Wirth**, Volkmar, Univ.-Prof. Dr. rer. nat., Institut für Physik der Atmosphäre (Theoretische Meteorologie); Raum 04 426, Becherweg 21, 55128 Mainz, App. 22868, vwirth@mail.uni-mainz.de

Zuo, Kang, Univ.-Prof. Dr. rer. nat., Komplexe Analysis; Raum 04-427, Staudingerweg 9, 55128 Mainz, App. 22437, zuo@mathematik.uni-mainz.de

apl. Professorinnen/Professoren

Heinz, Hans-Peter, apl. Prof. Dr. rer. nat., Differentialgleichungen; Raum 04-515, Staudingerweg 9, 55128 Mainz, App. 22515, heinz@mathematik.uni-mainz.de

Leinen, Felix, apl. Prof. Dr., Ak. Rat, Gruppentheorie; Raum 04-225, Staudingerweg 9, 55128 Mainz, App. 23338, leinen@mathematik.uni-mainz.de

Neugart, Rainer, apl. Prof. Dr. rer. nat., Quanten-, Atom- und Neutronenphysik (QUANTUM); Raum 02-126, Staudingerweg 7, 55128 Mainz, App. 22608, Rainer.Neugart@uni-mainz.de

Paul, Wolfgang, apl. Prof. Dr. rer. nat., Physik der Kondensierten Materie (KOMET); Raum 01-321, Staudingerweg 7, 55128 Mainz, App. 23644, Wolfgang.Paul@uni-mainz.de

Scherer, Stefan, apl. Prof. Dr. rer. nat., Institut für Kernphysik (Theorie); Raum 2/412, 05-124, Staudingerweg 7, 55099 Mainz, App. 23289, scherer@kph.uni-mainz.de

Schneider, Claus, apl. Prof. Dr., Numerische Mathematik; Raum 05-325, Staudingerweg 9, 55128 Mainz, App. 23604, schneider@mathematik.uni-mainz.de

Entpflichtete/ i. R. befindliche Professorinnen/Professoren

Alt, Erwin O., Univ.-Prof. (a. D.) Dr. rer. nat., Theoretische Elementarteilchenphysik (ThEP); Raum 05-420, Staudingerweg 7, 55128 Mainz, App. 22874, Erwin.Alt@uni-mainz.de

Andresen, Harro, Univ.-Prof. (a. D.) Dr. rer. nat., Institut für Kernphysik (Physik); Raum B1, Becherweg 45, 55128 Mainz, App. 25816, andresen@kph.uni-mainz.de

Arenhövel, Hartmuth, Univ.-Prof. (a. D.) Dr. phil. nat., Institut für Kernphysik (Theorie); Raum 2-100, Becherweg 45, 55128 Mainz, App. 25744, arenhoev@kph.uni-mainz.de

Beckmann, Peter, Univ.-Prof. em. Dr. rer. nat., Institut für Physik; Raum 01-519 (Bau 2-413), Staudingerweg 7, 55128 Mainz, App. 25811, beckmann@mail.uni-mainz.de

Begemann, Friedrich, Prof. em. Dr. phil. nat., Fachbereich 08 - Physik, Mathematik und Informatik (Experimentalphysik); MPI für Chemie, Becherweg 27, 55128 Mainz, Tel. 06131 305245, begemann@mpch-mainz.mpg.de

Börsch-Supan, Wolfgang, Univ.-Prof. em. Dr. rer. nat., Numerische Mathematik; Raum 05-132, Staudingerweg 9, 55128 Mainz, App. 20284, boersch-supan@mathematik.uni-mainz.de

Bühler, Wolfgang, Univ.-Prof. em., Ph.D., Mathematische Stochastik; Raum 05-132, Staudingerweg 9, 55128 Mainz, App. 20284, buhler@mathematik.uni-mainz.de

Bullrich, Kurt, Univ.-Prof. (a. D.) Dr. rer. nat., Institut für Physik der Atmosphäre (Experimentelle Meteorologie)

Drechsel, Dieter, Univ.-Prof. em. Dr. rer. nat., Institut für Kernphysik (Theorie); Raum 2/412, 05-126, Staudingerweg 7, 55099 Mainz, App. 23695, drechsel@kph.uni-mainz.de

Fischer, Erhard W., Univ.-Prof. em. Dr. rer. nat. Dr. h.c., Fachbereich 08 - Physik, Mathematik und Informatik; Raum 2-119, MPI für Polymerforschung, Ackermannweg 10, 55128 Mainz, Tel. 06131 37 91116, fischer@mpip-mainz.mpg.de

Fricke, Gerhard, Univ.-Prof. em. Dr., Institut für Kernphysik (Experimentelle Kernphysik); Raum B1, Becherweg 45, 55128 Mainz, App. 25809, fricke@kph.uni-mainz.de

Friedrich, Jörg, Univ.-Prof. (a. D.) Dr. rer. nat., Institut für Kernphysik (Experiment, A1); Raum 1-120, Becherweg 45, 55128 Mainz, App. 25829, friedrich@kph.uni-mainz.de

Gottschling, Erhard, Univ.-Prof. em. Dr. rer. nat., Komplexe Analysis; Raum 05-132, Staudingerweg 9, 55128 Mainz, App. 20284

Held, Dieter, Univ.-Prof. (a. D.) Dr. rer. nat., Gruppentheorie; Raum 05-132, Staudingerweg 9, 55128 Mainz, App. 20284, held@mathematik.uni-mainz.de

Herminghaus, Helmut, Univ.-Prof. (a. D.) Dr., Institut für Kernphysik (Beschleunigerphysik); Raum B1, Becherweg 45, 55128 Mainz, App. 25825, herminghaus@kph.uni-mainz.de

Herzer, Armin, Univ.-Prof. (a. D.) Dr. rer. nat., Topologie und Geometrie

Hofmeister, Gerd, Univ.-Prof. (a. D.) Dr. rer. nat., Zahlentheorie; Raum 05-132, Staudingerweg 9, 55128 Mainz, App. 20284, hofmeister@mathematik.uni-mainz.de

Huppert, Bertram, Univ.-Prof. em. Dr. rer. nat., Gruppentheorie; Raum 05-132, Staudingerweg 9, 55128 Mainz, App. 20284

- Konder**, Peter Paul, Univ.-Prof. (a. D.) Dr. rer. nat., Funktionalanalysis (Fax 22830); Raum 04-321, Staudingerweg 9, 55128 Mainz, App. 22830, konder@mathematik.uni-mainz.de
- Körner**, Jürgen, Univ.-Prof. (a. D.) Dr. rer. nat., Theoretische Elementarteilchenphysik (ThEP); Raum 04-123, Staudingerweg 7, 55128 Mainz, App. 23276, koerner@thep.physik.uni-mainz.de
- Krause**, Dieter, Prof. (a. D.) Dr. rer. nat., Fachbereich 08 - Physik, Mathematik und Informatik (Experimentalphysik); Schott Glaswerke, Hattenbergstr. 10, 55122 Mainz, Tel. 06131 66 7200, d.krause@t-online.de
- Kretzschmar**, Martin, Univ.-Prof. em. Dr. rer. nat., Institut für Physik; Raum 05-432, Staudingerweg 7, 55128 Mainz, App. 22464
- Lührs**, Gerold, Prof. Dr., Ltd. Ak. Dir. (a. D.), Institut für Kernphysik (Physik und Kernphysik); Becherweg 45, 55128 Mainz, App. 25802
- Mülthei**, Heinrich, Univ.-Prof. em. Dr. rer. nat., Numerische Mathematik; Raum 05-132, Staudingerweg 9, 55128 Mainz, App. 20284, muelthei@mathematik.uni-mainz.de
- Münzenberg**, Gottfried, Univ.-Prof. (a. D.) Dr. rer. nat., Quanten-, Atom- und Neutronenphysik (QUANTUM); Planckstraße 1, 64291 Darmstadt, Tel. 06159 712733, G.Muenzenberg@gsi.de
- Neuhausen**, Reiner, Univ.-Prof. (a. D.) Dr. rer. nat., Institut für Kernphysik (Experiment, A1); Raum 607, Becherweg 45, 55128 Mainz, App. 25827, neuhaus@kph.uni-mainz.de
- Otten**, Ernst-Wilhelm, Univ.-Prof. em. Dr. rer. nat., Quanten-, Atom- und Neutronenphysik (QUANTUM); Raum 02-134, Staudingerweg 7, 55128 Mainz, App. 22518, Ernst.Otten@uni-mainz.de
- Pfister**, Albrecht, Univ.-Prof. em. Dr. rer. nat., Zahlentheorie; Raum 04-333, Staudingerweg 9, 55128 Mainz, App. 22538, pfister@mathematik.uni-mainz.de
- Pruppacher**, Hans, Univ.-Prof. (a. D.) Dr. rer. nat., Institut für Physik der Atmosphäre (Experimentelle Meteorologie); Becherweg 21, 55128 Mainz, App. 23396
- Reichert**, Erwin, Univ.-Prof. (a. D.) Dr. rer. nat., Institut für Physik; Raum 03-226, Staudingerweg 7, 55128 Mainz, App. 22729
- Rüßmann**, Helmut, Univ.-Prof. em. Dr. rer. nat., Differentialgleichungen; Raum 05-132, Staudingerweg 9, 55128 Mainz, App. 20284, ruessmann@mathematik.uni-mainz.de
- Scheck**, Florian, Univ.-Prof. em. Dr. rer. nat., Theoretische Elementarteilchenphysik (ThEP); Raum 04-131, Staudingerweg 7, 55128 Mainz, App. 22476, scheck@thep.physik.uni-mainz.de
- Scheiba**, Klaus-Jürgen, Univ.-Prof. (a. D.) Dr. rer. nat., Funktionalanalysis; Raum 05-132, Staudingerweg 9, 55128 Mainz, App. 20284, scheiba@mathematik.uni-mainz.de
- Stuloff**, Nikolai, Univ.-Prof. (a. D.) Dr. rer. nat., Geschichte der Mathematik und der Naturwissenschaften; Rheinstr. 90, 65185 Wiesbaden, Tel. 0611 373691
- Trübenbacher**, Egon, Univ.-Prof. (a. D.) Dr. rer. nat., Institut für Physik; Raum 05-432, Staudingerweg 7, 55128 Mainz, App. 22464, trueeb@thep.physik.uni-mainz.de
- Werth**, Günther, Univ.-Prof. (a. D.) Dr. rer. nat., Experimentelle Teilchen- und Atomphysik (ETAP); Raum 04-631, Staudingerweg 7, 55128 Mainz, App. 22883, werth@mail.uni-mainz.de
- Zdankowski**, Wilford G., Univ.-Prof. em. Dr. rer. nat., Institut für Physik der Atmosphäre (Theoretische Meteorologie); Becherweg 21, 55128 Mainz, App. 23396, panhans@mail.uni-mainz.de

Hochschuldozentinnen/dozenten

- Beck**, Reinhard, HD Dr. rer. nat., Institut für Kernphysik (Experiment, A2); Raum 2-020, Becherweg 45, 55128 Mainz, App. 22933, rbeck@kph.uni-mainz.de
- Häußling**, Rainer, HD Dr. rer. nat., Theoretische Elementarteilchenphysik (ThEP); Raum 05-428, Staudingerweg 7, 55128 Mainz, App. 22358, haeussli@thep.physik.uni-mainz.de
- Kabuß**, Eva-Maria, HD Dr. rer. nat., Institut für Kernphysik (Experiment, A4, COMPASS); Becherweg 45, 55099 Mainz, App. 25807, emk@kph.uni-mainz.de

Privatdozentinnen/Privatdozenten

- Horbach**, Jürgen, Dr. rer. nat., Physik der Kondensierten Materie (KOMET); Raum 01-315, Staudingerweg 7, 55128 Mainz, App. 23641, horbach@uni-mainz.de
- Jakob**, Gerhard, PD Dr. rer. nat., Physik der Kondensierten Materie (KOMET); Raum 01-430, Staudingerweg 7, 55128 Mainz, App. 24133, jakob@mail.uni-mainz.de
- Kraus**, Margarita, PD Dr., Ak. Rat, Differentialgleichungen; Raum 04-513, Staudingerweg 9, 55128 Mainz, App. 22452, mkraus@mathematik.uni-mainz.de

- Remmert**, Volker, PD Dr. rer. nat., Geschichte der Mathematik und der Naturwissenschaften; Raum 05-528, Staudingerweg 9, 55128 Mainz, App. 22439, remmert@mathematik.uni-mainz.de
- Spiesberger**, Hubert, PD Dr. rer. nat., Theoretische Elementarteilchenphysik (ThEP); Raum 04-124, Staudingerweg 7, 55128 Mainz, App. 23682, hspiesb@thep.physik.uni-mainz.de
- Trefzger**, Thomas, PD Dr. rer. nat., Experimentelle Teilchen- und Atomphysik (ETAP); Raum 04-319, Staudingerweg 7, 55128 Mainz, App. 25975, thomas.trefzger@uni-mainz.de
- Wendt**, Klaus, PD Dr. rer. nat., Quanten-, Atom- und Neutronenphysik (QUANTUM); Raum 02-124, Staudingerweg 7, 55128 Mainz, App. 22882, Klaus.Wendt@uni-mainz.de

Juniorprofessorinnen/professoren

- Blümer**, Nils, Professor als Juniorprofessor Dr. rer. nat., Physik der Kondensierten Materie (KOMET); Raum 03-134, Staudingerweg 7, 55128 Mainz, App. 22277, Nils.Bluemer@uni-mainz.de
- Nieper-Wißkirchen**, Marc A., Dr. rer. nat., Topologie und Geometrie; Raum 04-419, Staudingerweg 9, 55128 Mainz, App. 22516, nieper@mathematik.uni-mainz.de
- Weinzierl**, Stefan, Professor als Juniorprofessor Dr. rer. nat., Theoretische Elementarteilchenphysik (ThEP); Raum 03-126, Staudingerweg 7, 55128 Mainz, App. 25579, stefanw@thep.physik.uni-mainz.de

Wissenschaftliche Assistentinnen/Assistenten

- Baessler**, Stefan, Dr. rer. nat., Quanten-, Atom- und Neutronenphysik (QUANTUM); Raum 02-623, Staudingerweg 7, 55128 Mainz, App. 23675, baessler@mail.uni-mainz.de
- Borth**, Hartmut, Dr. rer. nat., Institut für Physik der Atmosphäre (Theoretische Meteorologie); Raum 04 421, Becherweg 21, 55128 Mainz, App. 20027, borth@mail.uni-mainz.de
- Curtius**, Joachim, Dr. rer. nat., Institut für Physik der Atmosphäre (Experimentelle Meteorologie); Raum 05 505, Becherweg 21, 55128 Mainz, App. 22862, curtius@mail.uni-mainz.de
- Jourdan**, Martin, Dr. rer. nat., Physik der Kondensierten Materie (KOMET); Raum 01-432, Staudingerweg 7, 55128 Mainz, App. 23635, jourdan@mail.uni-mainz.de
- Sarti**, Alessandra, Dr. rer. nat., Algebraische Geometrie; Raum 04-423, Staudingerweg 9, 55128 Mainz, App. 23337
- Schneider**, Johannes Josef, Dr. rer. nat., Physik der Kondensierten Materie (KOMET); Raum 01-325, Staudingerweg 7, 55128 Mainz, App. 23646, schneidj@uni-mainz.de
- Schöpe**, Hans Joachim, Dr. rer. nat., Physik der Kondensierten Materie (KOMET); Raum 01-122, Staudingerweg 7, 55128 Mainz, App. 23861, jschoepe@mail.uni-mainz

Dozentinnen/Dozenten und Lehrkräfte für besondere Aufgaben

- Lawrence**, Mark, Dr., Ph.D., Institut für Physik der Atmosphäre; Abteilung Luftchemie, MPI für Chemie, Tel. 06131 305 331, lawrence@minerva.mpch-mainz.mpg.de

Wissenschaftliche Mitarbeiterinnen/Mitarbeiter

- Achenbach**, Patrick, Dr. rer. nat., Institut für Kernphysik (Experiment, A1); Raum 2-030, Becherweg 45, 55128 Mainz, App. 25831, patrick@kph.uni-mainz.de
- Ackermann**, Dieter, Dr. rer. nat., Quanten-, Atom- und Neutronenphysik (QUANTUM); Planckstr. 1, 64291 Darmstadt, Tel. 06159 71 2735, d.ackermann@gsi.de
- Alkemper**, Roland, Dipl.-Math., Mathematische Stochastik; Raum 05-617, Staudingerweg 9, 55128 Mainz, App. 24356, alkemper@mathematik.uni-mainz.de
- Aulenbacher**, Kurt, Dr. rer. nat., Institut für Kernphysik (Beschleunigerphysik); Raum 2-040, Becherweg 45, 55128 Mainz, App. 25804, aulenbac@kph.uni-mainz.de
- Aumann**, Thomas, Dr. rer. nat., Quanten-, Atom- und Neutronenphysik (QUANTUM); Planckstr. 1, 64291 Darmstadt, Tel. 06159 71 2668; T.Aumann@gsi.de
- Ay**, Cano, Dipl.-Phys., Experimentelle Teilchen- und Atomphysik (ETAP); Raum 03-317, Staudingerweg 7, 55128 Mainz, App. 24276, ayc@uni-mainz.de
- Baciu**, Corina, Dipl.-Math., Computerorientierte Algebra; Raum 04-223, App. 22453, baciu@mathematik.uni-mainz.de
- Batz**, Marion, Quanten-, Atom- und Neutronenphysik (QUANTUM); Raum 02-625, Staudingerweg 7, 55128 Mainz, App. 25974, batz@uni-mainz.de

- Bauer**, Wolfram, Dipl.-Math., Funktionalanalysis; Raum 04-623, Staudingerweg 9, 55128 Mainz, App. 23602
- Behler**, Matthias, Dipl.-Phys., Experimentelle Teilchen- und Atomphysik (ETAP); Raum 04-223, Staudingerweg 7, 55128 Mainz, App. 23656, matthias.behler@uni-mainz.de
- Bernhard**, Pasqual, Dipl.-Phys., Physik der Kondensierten Materie (KOMET); Raum 03-625, Staudingerweg 7, 55128 Mainz, App. 23632, bernharp@uni-mainz.de
- Best**, Thorsten, Dipl.-Phys., Quanten-, Atom- und Neutronenphysik (QUANTUM); Raum 02-217, Staudingerweg 7, 55128 Mainz, App. 26462, bestt@uni-mainz.de
- Blaum**, Klaus, Dr. rer. nat., Quanten-, Atom- und Neutronenphysik (QUANTUM); Raum 04-530, Staudingerweg 7, 55128 Mainz, App. 22883, blaumk@uni-mainz.de
- Boissiere**, Samuel, Dr. rer. nat., Topologie und Geometrie; Raum 04-419, Staudingerweg 9, 55128 Mainz, App. 22516, boissiere@mathematik.uni-mainz.de
- Bonn**, Jochen, Dr. rer. nat., Quanten-, Atom- und Neutronenphysik (QUANTUM); Raum 02-128, Staudingerweg 7, 55128 Mainz, App. 22876, Jochen.Bonn@uni-mainz.de
- Borg**, Michael, Dipl.-Phys., Quanten-, Atom- und Neutronenphysik (QUANTUM); Raum 02-625, Staudingerweg 7, 55128 Mainz, App. 25974, mborg@uni-mainz.de
- Bress**, Peter, Dr. rer. nat., Institut für Physik der Atmosphäre (Experimentelle Meteorologie); Raum 05 520, Becherweg 21, 55128 Mainz, App. 22863, peter.bress@uni-mainz.de
- Brunk**, Markus, Dipl.-Math., Numerische Mathematik; Raum 04-615, Staudingerweg 9, 55128 Mainz, App. 23911, brunk@mathematik.uni-mainz.de
- Chubarov**, Oleg, Dr. rer. nat., Institut für Kernphysik (Beschleunigerphysik-B1); Raum 8-08, Johann-Joachim-Becherweg 45, 55099 Mainz, App. 25841, chubarov@kph.uni-mainz.de
- Conca Parra**, Andrés, Dipl.-Phys., Physik der Kondensierten Materie (KOMET); Raum 01-133, Staudingerweg 7, 55128 Mainz, App. 23620, conca@uni-mainz.de
- Dauscher**, Peter, Dr. rer. nat., Angewandte Informatik; Raum 05-219, Staudingerweg 9, 55128 Mainz, App. 23608, dauscher@informatik.uni-mainz.de
- Distler**, Michael, Dr. rer. nat., Institut für Kernphysik (Experiment, A1, EDV); Raum 0-309, Becherweg 45, 55128 Mainz, App. 22956, distler@kph.uni-mainz.de
- Ditsche**, Jochen, Dipl.-Math., Funktionalanalysis; Raum 04-628, Staudingerweg 9, 55128 Mainz, App. 26099, jode@mathematik.uni-mainz.de
- Dretzke**, Achim, Dr. rer. nat., Institut für Kernphysik (Experiment X1); Raum 1380-703, Johann-Joachim-Becher Weg 45, 55128 Mainz, App. 25199, dretzke@kph.uni-mainz.de
- Drewnick**, Frank, Dr. rer. nat., Institut für Physik der Atmosphäre (Wolkenchemie und -physik); Raum N 115c, MPI für Chemie, Becherweg 21, 55128 Mainz, Tel. 06131 305 586, drewnick@mpch-mainz.mpg.de
- Düring**, Bertram, Dipl.-Math. techn., Numerische Mathematik; Raum 05-327, Staudingerweg 9, 55128 Mainz, App. 20172, duerung@uni-mainz.de
- Eichhorn**, Joachim, Dr. rer. nat., Akad. Dir., Institut für Physik der Atmosphäre (Theoretische Meteorologie); Raum 04 423, Becherweg 21, App. 22866, eichhorn@uni-mainz.de
- Euteneuer**, Hans, Dr. rer. nat., Institut für Kernphysik (Beschleunigerphysik); Raum 0-131, Becherweg 45, 55128 Mainz, App. 25869, eut@kph.uni-mainz.de
- Flentge**, Felix, Angewandte Informatik; Raum 05-219, Staudingerweg 9, 55128 Mainz, App. 23608, flentge@informatik.uni-mainz.de
- Foerster**, Michael, Dipl.-Phys., Physik der Kondensierten Materie (KOMET); Raum 01-625, Staudingerweg 7, 55128 Mainz, App. 23630, foerstem@uni-mainz.de
- Fölling**, Simon, Dipl.-Phys., Quanten-, Atom- und Neutronenphysik (QUANTUM); Raum 02-225, Staudingerweg 7, 55128 Mainz, App. 25955, s.foelling@uni-mainz.de
- Gacic**, Milan, Dipl.-Phys., Physik der Kondensierten Materie (KOMET); Raum 01-133, Staudingerweg 7, 55128 Mainz, App. 23620, mgacic@students.uni-mainz.de
- Gadau**, Stephan, Dipl.-Math., Numerische Mathematik; Raum 05-423, Staudingerweg 9, 55128 Mainz, App. 24355, gadau@mathematik.uni-mainz.de
- Gebauer**, Bastian, Dipl.-Math., Numerische Mathematik; Raum 05-323, Staudingerweg 9, 55128 Mainz, App. 25099
- Georgi**, Karl-Heinz, Dr.-Ing., Institut für Physik; Raum 05-327, Staudingerweg 7, 55128 Mainz, App. 22405, georgi@mail.uni-mainz.de

- Gerkmann**, Ralf, Dr. rer. nat., Zahlentheorie; Raum 04-331, App. 23609, gerkmann@mathematik.uni-mainz.de
- Gerresheim**, Nina, Dipl.-Math., Mathematische Stochastik; Raum 05-617, Staudingerweg 9, 55128 Mainz, App. 24356, gerresheim@mathematik.uni-mainz.de
- Gottron**, Thomas, Dipl.-Math., Praktische Informatik; Raum 05-521, Staudingerweg 9, 55128 Mainz, App. 22923, gottron@informatik.uni-mainz.de
- Griesmaier**, Roland, Dipl.-Ing., Numerische Mathematik; Raum 05-421, Staudingerweg 9, 55128 Mainz, App. 26178, griesmaier@mathematik.uni-mainz.de
- Gualdani**, Maria, Dipl.-Math., Numerische Mathematik; Raum 05-329, Staudingerweg 9, 55128 Mainz, App. 22318, gualdani@mathematik.uni-mainz.de
- Hagenbuck**, Frank, Dr. rer. nat., Institut für Kernphysik (Beschleunigerphysik-B1); Raum 1372-00511, Johann-Joachim-Becherweg 45, 55099 Mainz, App. 25193, hagenbuc@kph.uni-mainz.de
- Hemmer**, Michael, Dipl.-Inf., Praktische Informatik; Raum 05-515, Staudingerweg 9, 55128 Mainz, App. 23132, hemmer@informatik.uni-mainz.de
- Hillebrand**, Thomas, Dipl.-Math., Angewandte Informatik; Raum 05-332, Staudingerweg 9, 55128 Mainz, App. 24358, hillet@informatik.uni-mainz.de
- Höber**, Marc, Dipl.-Math., Funktionalanalysis; Raum 04-628, Staudingerweg 9, 55128 Mainz, App. 26099, hoeber@mathematik.uni-mainz.de
- Holst**, Stefan, Dipl.-Math. techn., Numerische Mathematik; Raum 05-327, Staudingerweg 9, 55128 Mainz, App. 20172, holst@mathematik.uni-mainz.de
- Jankowiak**, Andreas, Dr. rer. nat., Institut für Kernphysik (Beschleunigerphysik); Raum 2-131, Becherweg 45, 55128 Mainz, App. 26004, janko@kph.uni-mainz.de
- Jennewein**, Peter, Dr. rer. nat., Institut für Kernphysik (Experiment, Beschleunigerphysik); Raum 0-313, Becherweg 45, 55128 Mainz, App. 25820, jewe@kph.uni-mainz.de
- Jung**, Tobias, Dipl.-Math., Angewandte Informatik; Raum 05-229, Staudingerweg 9, 55128 Mainz, App. 26245, tjung@informatik.uni-mainz.de
- Kamalov**, Sabit, Dr. rer. nat., Institut für Kernphysik (Theorie); Raum 05-424, Staudinger Weg 7 -Bau 2/412, 55099 Mainz, App. 22581, kamalov@kph.uni-mainz.de
- Karpouk**, Serguei, Quanten-, Atom- und Neutronenphysik (QUANTUM); Raum 02-321, Staudingerweg 7, 55128 Mainz, App. 25982, karpuk@mail.uni-mainz.de
- Kayser**, Friedrich, Dr. rer. nat., Experimentelle Teilchen- und Atomphysik (ETAP); Raum 01-428, Staudingerweg 7, 55128 Mainz, App. 24245, kayser@mail.uni-mainz.de
- Köenberg**, Martin, Differentialgleichungen; Raum 04-523, Staudingerweg 9, 55128 Mainz, App. 24359, makoe@mathematik.uni-mainz.de
- Krause**, Stefan, Dipl.-Phys., Numerische Mathematik; Raum 04-615, Staudingerweg 9, 55128 Mainz, App. 23911, krause@mathematik.uni-mainz.de
- Kreidel**, Hans-Joachim, Dr. rer. nat., Institut für Kernphysik (Beschleunigerphysik); Raum 1372-00515, Johann-Joachim-Becherweg 45, 55099 Mainz, App. 23308, kreidel@kph.uni-mainz.de
- Kroll**, Ekkehard, Dr. rer. nat., Ak. Dir., Zahlentheorie; Raum 04-323, Staudingerweg 9, 55128 Mainz, App. 22339, kroll@mathematik.uni-mainz.de
- Krygier**, Klaus Werner, Dr. rer. nat., Institut für Kernphysik (Experiment, A1, A4, EDV); Raum 0-310, Becherweg 45, 55128 Mainz, App. 22960, krygier@kph.uni-mainz.de
- Labs**, Oliver, Dipl.-Math., Algebraische Geometrie; Raum 04-231, Staudingerweg 9, 55128 Mainz, App. 24385, oliver@oliverlabs.net
- Lauth**, Werner, Dr. rer. nat., Institut für Kernphysik (Experiment, X1); Raum 0-050, Becherweg 45, 55128 Mainz, App. 22921, lauth@kph.uni-mainz.de
- Leuthner**, Heiko, Dipl.-Phys., Experimentelle Teilchen- und Atomphysik (ETAP); Raum 04-627, Staudingerweg 7, 55128 Mainz, App. 23666, leuth000@students.uni-mainz.de
- Ludwig-Mertin**, Ursula, Dipl.-Phys., Institut für Kernphysik (Beschleunigerphysik); Becherweg 45, 55128 Mainz, App. 25193, ludwig@kph.uni-mainz.de
- Maas**, Frank, Dr. rer. nat., Institut für Kernphysik (Experiment, A4); Raum 1-050, Becherweg 45, 55128 Mainz, App. 25807, maas@kph.uni-mainz.de
- Mandel**, Olaf, Dipl.-Phys., Quanten-, Atom- und Neutronenphysik (QUANTUM); Raum 02-323, Staudingerweg 7, 55128 Mainz, App. 23628, omandel@uni-mainz.de

- Marquardt**, Marcel, Dipl.-Math., Theoretische Informatik; Raum 05-525, Staudingerweg 9, 55128 Mainz, App. 22835, marky@informatik.uni-mainz.de
- Masetti**, Lucia, Dipl.-Phys., Experimentelle Teilchen- und Atomphysik (ETAP); Raum 04-219, Staudingerweg 7, 55128 Mainz, App. 23657, masetti@uni-mainz.de
- Matthes**, Daniel, Dr. rer. nat., Numerische Mathematik; Raum 05-423, Staudingerweg 9, 55128 Mainz, App. 24355
- Merkel**, Harald, Dr. rer. nat., Institut für Kernphysik (Experiment, A1); Raum 1-060, Becherweg 45, 55099 Mainz, App. 25812, merkel@kph.uni-mainz.de
- Milisic**, Josipa-Pina, Numerische Mathematik; Raum 05-422, Staudingerweg 9, 55128 Mainz, App. 22445, milisic@mathematik.uni-mainz.de
- Mitra**, Subir Kumar, Dr. rer. nat., Institut für Physik der Atmosphäre (Experimentelle Meteorologie); Raum 05 514, Becherweg 21, 55099 Mainz, App. 23710, subirmitra@gmx.net
- Mozgovyy**, Sergiy, Dipl.-Math., Topologie und Geometrie; Raum 04-425, Staudingerweg 9, 55128 Mainz, App. 22836, mozgov@mathematik.uni-mainz.de
- Müller**, Ulrich, Dr. rer. nat., Institut für Kernphysik (Experiment, A1); Raum 1-040, Becherweg 45, 55099 Mainz, App. 22950, ulm@kph.uni-mainz.de
- Munoz Horta**, Raquel, Dipl.-Phys., Quanten-, Atom- und Neutronenphysik (QUANTUM); Raum 02-625, Staudingerweg 7, 55128 Mainz, App. 25974, munoz@uni-mainz.de
- Oeler**, Mario, Dipl.-Math., Mathematische Stochastik; Raum 05-130, Staudingerweg 9, 55128 Mainz, App. 22828, mario@mathematik.uni-mainz.de
- Ott**, Herwig, Dr. rer. nat., Quanten-, Atom- und Neutronenphysik (QUANTUM); Raum 02-132, Staudingerweg 7, 55128 Mainz, App. 23670, ott@uni-mainz.de
- Panhans**, Walter-Georg, Dr. rer. nat., Akad. Dir., Institut für Physik der Atmosphäre (Theoretische Meteorologie); Raum 04 422, Becherweg 21, 55128 Mainz, App. 24294, panhans@mail.uni-mainz.de; Becherweg 21, 55128 Mainz, Tel. 06131-39-20197, Fax 06131-39-23532
- Passler**, Gerd, Dr. rer. nat., Quanten-, Atom- und Neutronenphysik (QUANTUM); Raum 01-424, Staudingerweg 7, 55128 Mainz, App. 23711, Gerd.Passler@uni-mainz.de
- Petras**, Oliver, Zahlentheorie; Raum 04-331, Staudingerweg 9, 55128 Mainz, App. 23609, opetras@mathematik.uni-mainz.de
- Piontkowski**, Jens, Dr. rer. nat. habil., Zahlentheorie; Raum 04-327, Staudingerweg 9, 55128 Mainz, App. 22833, piontkow@mathematik.uni-mainz.de
- Prokop**, Jacek, Dr. rer. nat., Physik der Kondensierten Materie (KOMET); Raum 03-621, Staudingerweg 7, 55128 Mainz, App. 23631, jprokop@mail.uni-mainz.de
- Renk**, Burkhard, Dr. rer. nat., Experimentelle Teilchen- und Atomphysik (ETAP); Raum 04-226, Staudingerweg 7, 55128 Mainz, App. 23658, Burkhard.Renk@uni-mainz.de
- Reyes**, Andres, Dipl.-Phys., Theoretische Elementarteilchenphysik (ThEP); Raum 04-127, Staudingerweg 7, 55128 Mainz, App. 23681, reyes@thep.physik.uni-mainz.de
- Rom**, Tim, Dipl.-Phys., Quanten-, Atom- und Neutronenphysik (QUANTUM); Raum 02-217, Staudingerweg 7, 55128 Mainz, App. 26462, rom@uni-mainz.de
- Rudersdorf**, Daniel, Dipl.-Phys., Quanten-, Atom- und Neutronenphysik (QUANTUM); Raum 02-529, Staudingerweg 7, 55128 Mainz, App. 23693, Daniel.Rudersdorf@uni-mainz.de
- Schäfer**, Ulrich, Dr. rer. nat., Experimentelle Teilchen- und Atomphysik (ETAP); Raum 04-432, Staudingerweg 7, 55128 Mainz, App. 25913, uli.schaefer@uni-mainz.de
- Schilling**, Ernst-Peter, Dr. rer. nat., Institut für Kernphysik (Experiment, A4); Raum 0-041, Becherweg 45, 55128 Mainz, App. 25817, shilling@kph.uni-mainz.de
- Schilling**, Tanja, Dr. rer. nat., Physik der Kondensierten Materie (KOMET); Raum 01-323, Staudingerweg 7, 55128 Mainz, App. 23642, schillit@uni-mainz.de
- Schinke**, Holger, Dr. rer. nat., Fachbereich 08 - Physik, Mathematik und Informatik (Dekanat); Raum 01-527, Staudingerweg 7, 55128 Mainz, App. 23654, schinke@uni-mainz.de
- Schneider**, Johannes, Dr. rer. nat., Institut für Physik der Atmosphäre (Wolkenchemie und -physik); Raum Q 215, Becherweg 27, 55128 Mainz, App. 305 450, johannes.schneider@mpch-mainz.mpg.de
- Schröder**, Hans-Jürgen, Dr. rer. nat., Ak. Dir., Angewandte Informatik; Raum 05-225, Staudingerweg 9, 55128 Mainz, App. 23605, schroeder@informatik.uni-mainz.de
- Schumann**, Steffen, Dr. phil. nat., Institut für Kernphysik (Beschleunigerphysik - B1); Raum 0-080, Johann-Joachim-Becher Weg 45, 55099 Mainz, App. 23162, schumann@kph.uni-mainz.de

- Schütz**, Lothar, Dr. rer. nat., Institut für Physik der Atmosphäre (Experimentelle Meteorologie); Raum 05 521, Becheweg 21, App. 22865, schuetz@mail.uni-mainz.de
- Schwamb**, Michael, Dr. rer. nat., Institut für Kernphysik (Theorie); Raum 2-091, Becherweg 45, 55128 Mainz, App. 25741, schwamb@kph.uni-mainz.de
- Schwandtner**, Götz, Dipl.-Math., Theoretische Informatik; Raum 05-523, Staudingerweg 9, 55128 Mainz, App. 23603, goetz@informatik.uni-mainz.de
- Schwindt**, Jan Markus, Dr. rer. nat., Theoretische Elementarteilchenphysik (ThEP); Raum 03-122, Staudingerweg 7, 55128 Mainz, App. 25972, schwindt@thep.physik.uni-mainz.de
- Shoufan**, Marwan, Dipl.-Math., Differentialgleichungen; Raum 04-523, Staudingerweg 9, 55128 Mainz, App. 24359
- Stamen**, Rainer, Dr. rer. nat., Experimentelle Teilchen- und Atomphysik (ETAP); Raum 03-317, Staudingerweg 7, 55128 Mainz, App. 24276, stamen@uni-mainz.de
- Stephan**, Gerrit, Dr. rer. nat., Institut für Kernphysik (Elektronische Instrumentierung); Raum 0-321, Becherweg 45, 55128 Mainz, App. 25840, stephan@kph.uni-mainz.de
- Thomas**, Andreas, Dr. rer. nat., Institut für Kernphysik (Experiment, A2); Raum SB1, Zi 4, Becherweg 45, 55128 Mainz, App. 22948, thomas@kph.uni-mainz.de
- Tiator**, Lothar, Dr. rer. nat., Institut für Kernphysik (Theorie); Raum Bau2/412, 05-132, Staudingerweg 7, 55099 Mainz, App. 23697, tiator@kph.uni-mainz.de
- Töpfer**, Guido, Dipl.-Math., Angewandte Informatik; Raum 05-227, Staudingerweg 9, 55128 Mainz, App. 23616, toepfer@informatik.uni-mainz.de
- Travaglia**, Marcos, Dr. rer. nat., Differentialgleichungen; Raum 04-521, App. 25775
- Vogel**, Manuel, Dr. rer. nat., Experimentelle Teilchen- und Atomphysik (ETAP); Raum 04-630, Staudingerweg 7, 55128 Mainz, App. 22891, Manuel.Vogel@uni-mainz.de
- Wanke**, Rainer, Dr. rer. nat., Experimentelle Teilchen- und Atomphysik (ETAP); Raum 04-321, Staudingerweg 7, 55128 Mainz, App. 25981, Rainer.Wanke@uni-mainz.de
- Weber**, Gernot, Dipl.-Phys., Experimentelle Teilchen- und Atomphysik (ETAP); Raum 03-223, Staudingerweg 7, 55128 Mainz, App. 24075, gernot.weber@uni-mainz.de
- Weber**, Siegfried, Dr., Ak. Dir., Mathematische Stochastik; Raum 05-615, Staudingerweg 9, 55128 Mainz, App. 23601, sweber@mathematik.uni-mainz.de
- Wegelin**, Frederik, Dipl.-Phys., Physik der Kondensierten Materie (KOMET); Raum 03-627, Staudingerweg 7, 55128 Mainz, App. 25172, wegelin@uni-mainz.de
- Weilandt**, Oliver, Dipl.-Math., Topologie und Geometrie; Raum 04-425, Staudingerweg 9, 55128 Mainz, App. 22836
- Widera**, Artur, Dipl.-Phys., Quanten-, Atom- und Neutronenphysik (QUANTUM); Raum 02-225, Staudingerweg 7, 55128 Mainz, App. 25955, widera@uni-mainz.de
- Yelash**, Leonid, Dr. rer. nat., Physik der Kondensierten Materie (KOMET); Raum 01-523 (Bau 2.413), Staudingerweg 7, 55128 Mainz, App. 25151, yelash@uni-mainz.de
- Zeitnitz**, Christian, Dr. rer. nat., Experimentelle Teilchen- und Atomphysik (ETAP); Raum 04-315, Staudingerweg 7, 55128 Mainz, App. 23668, Christian.Zeitnitz@uni-mainz.de

Nichtbedienstete Professorinnen/Professoren

- Bubeck**, Christoph, Prof. Dr. rer. nat., Fachbereich 08 - Physik, Mathematik und Informatik (Experimentalphysik); MPI für Polymerforschung, Ackermannweg 10, 55128 Mainz, Tel. 06131 379122, bubeck@mpip-mainz.mpg.de
- Knoll**, Wolfgang, Prof. Dr. rer. nat., Fachbereich 08 - Physik, Mathematik und Informatik (Experimentalphysik); Raum 2.407, MPI für Polymerforschung, Ackermannweg 10, 55128 Mainz, Tel. 06131 379160, knoll@mpip-mainz.mpg.de
- Kremer**, Kurt, Prof. Dr. rer. nat., Fachbereich 08 - Physik, Mathematik und Informatik (Theoretische Physik); MPI für Polymerforschung, Ackermannweg 10, 55128 Mainz, Tel. 06131 379140, kremer@mpip-mainz.mpg.de
- Lelieveld**, Jos, Prof. Dr. rer. nat., Institut für Physik der Atmosphäre (Atmosphärenchemie); Raum 336, Becherweg 27 - MPI für Chemie, 55128 Mainz, Tel. 06131 305 459, lelieveld@mpch-mainz.mpg.de
- Vilgis**, Thomas, Prof. Dr. rer. nat., Fachbereich 08 - Physik, Mathematik und Informatik (Theoretische Physik); MPI für Polymerforschung, Ackermannweg 10, 55128 Mainz, Tel. 06131 379143, vilgis@mpip-mainz.mpg.de

Nichtbedienstete apl. Professorinnen/Professoren

Bäumer-Schleinkofer, Anne, apl. Prof. Dr. Dr., Geschichte der Mathematik und der Naturwissenschaften; Raum 05-132, App. 20284

Egelhof, Peter, apl. Prof. Dr. rer. nat., Quanten-, Atom- und Neutronenphysik (QUANTUM); Planckstr. 1, 64291 Darmstadt, Tel. 06159 71 2662, p.egelhof@gsi.de; Staudingerweg 7, 55128 Mainz, Tel. 06131-39-23673

Kühl, Thomas, apl. Prof. Dr. rer. nat., Quanten-, Atom- und Neutronenphysik (QUANTUM); Planckstr. 1, 64291 Darmstadt, Tel. 06159 71 2438 oder 2882, t.kuehl@gsi.de

Honorarprofessorinnen/professoren

Butt, Hans-Jürgen, Prof. Dr., Fachbereich 08 - Physik, Mathematik und Informatik; Raum 2.128, Ackermannweg 10, 55021 Mainz, Tel. 06131 379 110, butt@mpip-mainz.mpg.de

Schmidt, Günter, Stud. Dir., Fachbereich 08 - Physik, Mathematik und Informatik (Lehrauftrag Fachdidaktik); Tel. 06724 3769

Nichtbedienstete Privatdozenten

Dünweg, Burkhard, PD Dr. rer. nat., Fachbereich 08 - Physik, Mathematik und Informatik; Raum 1.122, MPI für Polymerforschung, Ackermannweg 10, 55128 Mainz, Tel. 06131 379198, duenweg@mpip-mainz.mpg.de

Fuchs, Peter Michael, PD Dr., Institut für Mathematik; Staudingerweg 9, 55128 Mainz, App. 22270, dekanat@mathematik.uni-mainz.de

Hilfer, Rudolf, PD Dr. rer. nat. Dr. rer. pol., Fachbereich 08 - Physik, Mathematik und Informatik (Physik der Kondensierten Materie (KOMET)); Raum 205, Pfaffenwaldring 27, 70569 Stuttgart, Tel. 0711 6857607, hilfer@ica1.uni-stuttgart.de

Kalb, Klaus Gero, Prof. Dr., Funktionalanalysis; Raum 23, Johann-Joachim-Becher-Weg 21, 55128 Mainz, App. 26333, kalb@uni-mainz.de

Latz, Arnulf, PD Dr. rer. nat., Fachbereich 08 - Physik, Mathematik und Informatik; Fraunhofer-Institut für Techno- und Wirtschaftsmathematik, Gottlieb-Daimler-Str., 67633 Kaiserslautern, Tel. 0631 3031825, latz@itwm.fhg.de

Lehrbeauftragte

Emmrich, Peter, LRegDir, Institut für Physik der Atmosphäre (Synoptik), peter.emmrich@t-online.de

Leisen, Josef, Oberstudiendirektor, Institut für Physik; Raum Demo-Praktikum (Bau 2.413), Staudingerweg 7, 55128 Mainz, leisen@studienseminar-koblenz.de

Memmesheimer, E., Institut für Mathematik; Tel. 06136 39 2 3452

Merkle, Wolfgang, PD Dr., Theoretische Informatik

Wissenschaftliche Einrichtungen und Betriebseinheiten

Institut für Physik

Staudingerweg 7, 55128 Mainz, Tel. 06131-39-22282, Fax 06131-39-22991,
E-Mail: instphys@mail.uni-mainz.de

Institutsvorsitzender: Univ.-Prof. Dr. rer. nat. Palberg, Thomas, App. 22282

Institutssekretariat: Hembs, Christiane, Raum 01-426, App. 22282

Geschäftsführer: Dr. rer. nat. Passler, Gerd, Raum 01-424, App. 23711

Personalreferent: Dr. rer. nat. Kayser, Friedrich, Raum 01-428, App. 24245

Wiss. Hilfskräfte u. Stipendien: Dr. rer. nat. Wanke, Rainer, Raum 04-321, App. 25981

Seminarraumverwaltung: Dr. rer. nat. Wanke, Rainer, Raum 04-321, App. 25981

Sicherheitsreferent: Dr. rer. nat. Zeitnitz, Christian, Raum 04-315, App. 23668

Strahlenschutzbeauftragte: Karpouk, Serguei, Raum 02-321, App. 25982; Dr. rer. nat. Zeitnitz, Christian, Raum 04-315, App. 23668

Laserschutzbeauftragte: Othegraven, Rainer, Raum 03-325, App. 22843; Dr. rer. nat. Schöpe, Hans Joachim, Raum 01-122, App. 23861; PD Dr. rer. nat. Wendt, Klaus, Raum 02-124, App. 22882

Bestell- u. Rechnungswesen: Altmeyer, Klaudia, Raum 01-621, App. 23653; Golczyk, Katharina, Raum 01-619, App. 20662; Hering, Doreen, Raum 01-621, App. 22658

Hausverwaltung u. Warenannahme: Gläser, Anton, Raum 00-621, App. 23982

Zentrale EDV: Dr. rer. nat. Renk, Burkhard, Raum 04-226, App. 23658

Mechanische Werkstatt: Felzer, Siegbert, Raum 00-122, App. 22375

Elektronik-Entwicklung: Dr.-Ing. Georgi, Karl-Heinz, Raum 05-327, App. 22405

Chemielabor: Strübig, Joachim, Raum 01-431, App. 23686

Heliumverflüssiger: Gries, Erwin, Raum 01-132, App. 22397

Physikalisches Praktikum für Naturwissenschaftler I und II: Fiedler, Dieter, Raum 00-521 (Bau 2.413), App. 20907; Schmidt-Legran, Udo, Raum 00-525 (2.413), App. 24947

Physikalisches Praktikum für Mediziner, Zahnmediziner und Pharmazeuten: Fiedler, Dieter, Raum 00-521 (Bau 2.413), App. 20907; PD Dr. rer. nat. Jakob, Gerhard, Raum 01-430, App. 24133; Schmidt-Legran, Udo, Raum 00-525 (2.413), App. 24947

Physikalisches Praktikum für Lehramtskandidaten: PD Dr. rer. nat. Trefzger, Thomas, Raum 04-319, App. 25975; Dr. rer. nat. Kayser, Friedrich, Raum 01-428, App. 24245

Fachdidaktik Physik: Oberstudiendirektor Leisen, Josef, Raum Demo-Praktikum (Bau 2.413)

Vorlesungsexperimente: Dr.-Ing. Georgi, Karl-Heinz, Raum 05-327, App. 22405; Hartlieb, Christine, Raum HS 20 (Becherweg 14), App. 22890

CIP-Pool: Dr. rer. nat. Schäfer, Ulrich, Raum 04-432, App. 25913

Entpflichtete / i. R. befindliche Professorinnen/Professoren: Univ.-Prof. (a. D.) Dr. rer. nat. Alt, Erwin O., Raum 05-420, App. 22874; Univ.-Prof. em. Dr. rer. nat. Beckmann, Peter, Raum 01-519 (Bau 2-413), App. 25811; Univ.-Prof. (a. D.) Dr. rer. nat. Körner, Jürgen, Raum 04-123, App. 23276; Univ.-Prof. em. Dr. rer. nat. Kretzschmar, Martin, Raum 05-432, App. 22464; Univ.-Prof. (a. D.) Dr. rer. nat. Münzenberg, Gottfried, Tel. 06159 712733; Univ.-Prof. em. Dr. rer. nat. Otten, Ernst-Wilhelm, Raum 02-134, App. 22518; Univ.-Prof. (a. D.) Dr. rer. nat. Reichert, Erwin, Raum 03-226, App. 22729; Univ.-Prof. em. Dr. rer. nat. Scheck, Florian, Raum 04-131, App. 22476; Univ.-Prof. (a. D.) Dr. rer. nat. Trübenbacher, Egon, Raum 05-432, App. 22464; Univ.-Prof. (a. D.) Dr. rer. nat. Werth, Günther, Raum 04-631, App. 22883

Theoretische Elementarteilchenphysik (ThEP)

Staudingerweg 7, 55128 Mainz, Tel. 06131-39-22407, Fax 06131-39-24611

Sekretariat: Engler, Monique, Raum 04-126

Universitätsprofessorinnen / Universitätsprofessoren: HD Dr. rer. nat. Papadopoulos, Nikolaos; Univ.-Prof. Dr. rer. nat. Reuter, Martin; Univ.-Prof. Dr. phil. Schilcher, Karl

Hochschuldozentinnen auf Zeit / Hochschuldozent auf Zeit: HD Dr. rer. nat. Häußling, Rainer
**Juniorprofessorinnen / Juniorprofessoren und Nachwuchsgruppenleiterinnen /
 Nachwuchsgruppenleiter:** Professor als Juniorprofessor Dr. rer. nat. Weinzierl, Stefan
Privatdozentinnen / Privatdozenten: PD Dr. rer. nat. Spiesberger, Hubert
Wiss. Mitarbeiterinnen / Wiss. Mitarbeiter: Dipl.-Phys. Reyes, Andres; Dr. rer. nat. Schwindt, Jan
 Markus

Quanten-, Atom- und Neutronenphysik (QUANTUM)

Staudingerweg 7, 55128 Mainz, Tel. 06131-39-22279 u.-20175, Fax 06131-39-25179

Sekretariat: Best, Christine, Raum 02-327; Stuck-Kerth, Elvira, Raum 02-325

Universitätsprofessorinnen / Universitätsprofessoren: Univ.-Prof. Dr. rer. nat. Bloch, Immanuel;
 Univ.-Prof. Dr. rer. nat. Heil, Werner; Univ.-Prof. Dr. rer. nat. Huber, Gerhard; Univ.-Prof. Dr. rer. nat. Walz,
 Jochen

Juniorprofessorinnen / Juniorprofessoren und Nachwuchsgruppenleiterinnen /

Nachwuchsgruppenleiter: Dr. rer. nat. Blaum, Klaus; Dr. rer. nat. Ott, Herwig

Außerplanmäßige Professorinnen / Außerplanmäßige Professoren:

apl. Prof. Dr. rer. nat. Egelhof, Peter; apl. Prof. Dr. rer. nat. Kühl, Thomas; apl. Prof. Dr. rer. nat. Neugart,
 Rainer

Privatdozentinnen / Privatdozenten: PD Dr. rer. nat. Wendt, Klaus

Wiss. Assistentinnen / Wiss. Assistenten: Dr. rer. nat. Baeßler, Stefan

Wiss. Mitarbeiterinnen / Wiss. Mitarbeiter: Dr. rer. nat. Ackermann, Dieter; Dr. rer. nat. Aumann,
 Thomas; Batz, Marion; Dipl.-Phys. Best, Thorsten; Dr. rer. nat. Bonn, Jochen; Dipl.-Phys. Borg, Michael;
 Dipl.-Phys. Fölling, Simon; Dr. rer. nat. Gerbier, Fabrice; Dipl.-Phys. Hiebel, Stefan; Karpouk, Serguei;
 Dipl.-Phys. Kreim, Susanne; Dr. rer. nat. Krimmer, Jochen; Dipl.-Phys. Mandel, Olaf; Dipl.-Phys. Munoz
 Horta, Raquel; Dr. rer. nat. Passler, Gerd; Dipl.-Phys. Rom, Tim; Dipl.-Phys. Rudersdorf, Daniel;
 Dr. rer. nat. Schmitt, Annette; Dipl.-Phys. Schneider, Ulrich; Dr. rer. nat. Verdu Galiana, José;
 Dr. rer. nat. Weber, Christine; Dipl.-Phys. Widera, Artur; Dipl.-Phys. Wies, Katja

Technische Mitarbeiterinnen / Technische Mitarbeiter: Höldtke, Klaus-Peter; Stampf, Wolfgang

Physik der Kondensierten Materie (KOMET)

Staudingerweg 7, 55128 Mainz

Sekretariat Prof. Adrian: Berber, Iris, Raum 01-631, App. 24345

Sekretariat Prof. Binder / Prof. Schilling: Chase, Astrid, Raum 01-329, App. 23680; Reibel, Daniela,
 Raum 01-329, App. 23680

Sekretariat Prof. Elmers / Prof. Palberg / Prof. Schönhense: Liebscher, Beate, Raum 03-629,
 App. 22276

Sekretariat Prof. van Dongen: Helf, Elvira, Raum 03-128, App. 25171

Universitätsprofessorinnen / Universitätsprofessoren: Univ.-Prof. Dr. rer. nat. Adrian, Hermann;
 Univ.-Prof. Dr. rer. nat. Binder, Kurt; Univ.-Prof. Dr.-Ing. Doll, Theodor; Univ.-Prof. Dr. rer. nat. Elmers,
 Hans-Joachim; Univ.-Prof. Dr. rer. nat. Palberg, Thomas; Univ.-Prof. Dr. rer. nat. Schilling, Rolf;
 Univ.-Prof. Dr. rer. nat. Schönhense, Gerhard; Univ.-Prof. Dr. rer. nat. van Dongen, P.G.J.

Juniorprofessorinnen / Juniorprofessoren und Nachwuchsgruppenleiterinnen /

Nachwuchsgruppenleiter: Professor als Juniorprofessor Dr. rer. nat. Blümer, Nils; Dr. rer. nat. Schilling,
 Tanja

Außerplanmäßige Professorinnen / Außerplanmäßige Professoren: apl. Prof. Dr. rer. nat. Paul,
 Wolfgang

Privatdozentinnen / Privatdozenten : Dr. rer. nat. Horbach, Jürgen; PD Dr. rer. nat. Jakob, Gerhard

Wiss. Assistentinnen / Wiss. Assistenten: Dr. rer. nat. Jourdan, Martin; Dr. rer. nat. Schneider,
 Johannes Josef; Dr. rer. nat. Schöpe, Hans Joachim

Wiss. Mitarbeiterinnen / Wiss. Mitarbeiter: Dipl.-Phys. Bernhard, Pasqual; Dipl.-Phys. Conca Parra,
 Andrés; Dipl.-Phys. Foerster, Michael; Dipl.-Phys. Gacic, Milan; Dr. rer. nat. Oelsner, Andreas;
 Dr. rer. nat. Prokop, Jacek; Dipl.-Phys. Schneider, Horst; Dipl.-Phys. Wegelin, Frederik; Dr. rer. nat. Yelash,
 Leonid; Zakharov, Andrey

Technische Mitarbeiterinnen / Technische Mitarbeiter: Bockius, Joachim; Dion, Anja; Gries, Erwin;
 Henrizi, Jürgen

Experimentelle Teilchen- und Atomphysik (ETAP)

Staudingerweg 7, 55128 Mainz, Tel. 06131-39-22892, Fax 06131-39-25169

Sekretariat: Müller, Silvia, Raum 04-327

Universitätsprofessorinnen / Universitätsprofessoren : Univ.-Prof. Dr. rer. nat. Kleinknecht, Konrad; Univ.-Prof. Dr. rer. nat. Köpke, Lutz; Univ.-Prof. Dr. rer. nat. Sander, Heinz-Georg; Univ.-Prof. Dr. rer. nat. Tapprogge, Stefan

Privatdozentinnen / Privatdozenten: PD Dr. rer. nat. Trefzger, Thomas

Wiss. Mitarbeiterinnen / Wiss. Mitarbeiter: Dipl.-Phys. Ay, Cano; Dipl.-Phys. Behler, Matthias; Dr. rer. nat. Kayser, Friedrich; Dr. rer. nat. Kuhl, Thorsten; Dipl.-Phys. Leuthner, Heiko; Dipl.-Phys. Masetti, Lucia; Dr. rer. nat. Renk, Burkhard; Dr. rer. nat. Schäfer, Ulrich; Dr. rer. nat. Stamen, Rainer; Dr. rer. nat. Vogel, Manuel; Dr. rer. nat. Wanke, Rainer; Dipl.-Phys. Weber, Gernot; Dr. rer. nat. Zeitnitz, Christian

Technische Mitarbeiterinnen / Technische Mitarbeiter: Bauß, Bruno; Degele, Reinhold; Geib, Karl-Heinz; Othegraven, Rainer

Theoretische Kernphysik

Staudingerweg 7, 55128 Mainz, Tel. 06131-39-23694, Fax 06131-39-25474,

E-Mail: brockman@kph.uni-mainz.de

Sekretariat: Ohl, Felicia, Raum 05-128 (02 412), App. 23696

Universitätsprofessorinnen / Universitätsprofessor: Univ.-Prof. Dr. rer. nat. Brockmann, Rolf

Institut für Kernphysik

Becherweg 45, 55128 Mainz, Tel. 06131-39-25802, Fax 06131-39-22964

Geschäftsführender Direktor: Univ.-Prof. Dr. rer. nat. Walcher, Thomas, Raum 2-080b, App. 25196 u 25197

Sekretariat: Fischer, Susanne, Raum 2-021, App. 22958

Geschäftsführer: Dr. rer. nat. Merkel, Harald, Raum 1-060, App. 25812

Verwaltungsleitung: Huhn, Marianne, Raum 0-270, App. 23788; Kohn, Andreas, Raum 0-270, App. 23788

Technik und Haushalt: Dr. rer. nat. Schilling, Ernst-Peter, Raum 0-041, App. 25817

Anmeldung: Andres, Iris, Raum 0-035, App. 25802

Strahlenschutzbeauftragter: Dr. rer. nat. Aulenbacher, Kurt, Raum 2-040, App. 25804

Datenverarbeitung: Dr. rer. nat. Krygier, Klaus Werner, Raum 0-310, App. 22960

Techn. Betriebsgruppe Elektronik: Dr. rer. nat. Stephan, Gerrit, Raum 0-321, App. 25840

Entpflichtete/i. R. befindliche Professoren: Univ.-Prof. (a. D.) Dr. rer. nat. Andresen, Harro; Univ.-Prof. (a. D.) Dr. phil. nat. Arenhövel, Hartmuth; Univ.-Prof. em. Dr. rer. nat. Drechsel, Dieter; Univ.-Prof. em. Dr. Fricke, Gerhard; Univ.-Prof. (a. D.) Dr. rer. nat. Friedrich, Jörg; Univ.-Prof. (a. D.) Dr. Herminghaus, Helmut; Prof. Dr. Lührs, Gerold, Ltd. Ak. Dir. (a. D.); Univ.-Prof. (a. D.) Dr. rer. nat. Neuhausen, Reiner

Theoretische Kernphysik

Johann-Joachim-Becherweg 45, 55099 Mainz, Tel. 06131-39-23695, E-Mail: ohl@kph.uni-mainz.de

Sekretariat: Ohl, Felicia, Raum 05-128 (02 412), Staudingerweg 7, 55099 Mainz, App. 23696

Universitätsprofessoren: Univ.-Prof. (a. D.) Dr. phil. nat. Arenhövel, Hartmuth, App. 25744; Univ.-Prof. em. Dr. rer. nat. Drechsel, Dieter, App. 23695

Apl. Professoren: apl. Prof. Dr. rer. nat. Scherer, Stefan, App. 23289

Wiss. Mitarbeiter: Dr. rer. nat. Schwamb, Michael, App. 25741; Dr. rer. nat. Tiator, Lothar, App. 23697

Kollaboration A1: Elektronenstreuexperimente an MAMI

Becherweg 45, 55128 Mainz, Tel. 06131-39-25812, Fax 06131-39-22964,
E-Mail: merkel@kph.uni-mainz.de

Universitätsprofessoren: Univ.-Prof. (a. D.) Dr. rer. nat. Friedrich, Jörg;
Univ.-Prof. Dr. rer. nat. Pochodzalla, Josef; Univ.-Prof. Dr. rer. nat. Walcher, Thomas

Wiss. Mitarbeiter: Dr. rer. nat. Achenbach, Patrick, App. 25831; Dr. rer. nat. Distler, Michael, App. 22956;
Dr. rer. nat. Krygier, Klaus Werner, App. 22960; Dr. rer. nat. Merkel, Harald, App. 25812; Dr. rer. nat. Müller,
Ulrich, App. 22950

Kollaboration A2: Experimente mit reellen Photonen an MAMI

Becherweg 45, 55128 Mainz, Tel. 06131-39-22933, Fax 06131-39-22964,
E-Mail: thomas@kph.uni-mainz.de

Universitätsprofessoren: Univ.-Prof. Dr. Arends, Hans-Jürgen, App. 25194;
Univ.-Prof. Dr. rer. nat. Walcher, Thomas, App. 25196 u 25197

Habilitierte: HD Dr. rer. nat. Beck, Reinhard, App. 22933

Wiss. Mitarbeiter: Dr. rer. nat. Thomas, Andreas, App. 22948

Kollaboration A4: Paritätsverletzende Experimente an MAMI

Becherweg 45, 55128 Mainz, Tel. 06131-39-23725, Fax 06131-39-22964, E-Mail: dvh@kph.uni-mainz.de

Sekretariat: Jacob, Doris, Raum 1-115, App. 25198

Universitätsprofessoren: Univ.-Prof. Dr. rer. nat. von Harrach, Dietrich, App. 23725

Habilitierte: HD Dr. rer. nat. Kabuß, Eva-Maria, App. 25807

Wiss. Mitarbeiter: Dr. rer. nat. Maas, Frank, App. 25807; Dr. rer. nat. Schilling, Ernst-Peter, App. 25817

Kollaboration X1: Angewandte Physik

Becherweg 45, 55128 Mainz, Tel. 06131-39-25563, Fax 06131-39-22964,
E-Mail: backe@kph.uni-mainz.de

Sekretariat: Bischof, Petra, Raum 0-042, App. 23443

Universitätsprofessoren: Univ.-Prof. Dr. rer. nat. Backe, Hartmut, App. 25563

Wiss. Mitarbeiter: Dr. rer. nat. Lauth, Werner, App. 22921

Kollaboration B1: Beschleuniger-Entwicklung und Betrieb von MAMI

Becherweg 45, 55128 Mainz, Tel. 06131-39-25829, Fax 06131-39-22964,
E-Mail: janko@kph.uni-mainz.de

Universitätsprofessoren: Univ.-Prof. Dr. rer. nat. Walcher, Thomas, App. 25196 u 25197

Wiss. Mitarbeiterinnen/Mitarbeiter: Dr. rer. nat. Euteneuer, Hans, App. 25869;

Dr. rer. nat. Jankowiak, Andreas, App. 26004; Dr. rer. nat. Jennewein, Peter, App. 25820;

Dr. rer. nat. Kreidel, Hans-Joachim, App. 23308; Dipl.-Phys. Ludwig-Mertin, Ursula, App. 25193

Kollaboration B2: Quelle für polarisierte Elektronen für MAMI

Becherweg 45, 55128 Mainz, Tel. 06131-39-25827, Fax 06131-39-22964,
E-Mail: aulenbac@kph.uni-mainz.de

Universitätsprofessorinnen/-professoren: Univ.-Prof. Dr. rer. nat. von Harrach, Dietrich, App. 23725

Wiss. Mitarbeiterinnen/Mitarbeiter: Dr. rer. nat. Aulenbacher, Kurt, App. 25804;

Dr. rer. nat. Euteneuer, Hans, App. 25869; Dr. rer. nat. Jennewein, Peter, App. 25820; Dr. rer. nat. Kreidel,
Hans-Joachim, App. 23308

Kollaboration: COMPASS

Becherweg 45, 55099 Mainz, Tel. 06131-39-25198, Fax 06131-39-22964,
E-Mail: jacob@kph.uni-mainz.de

Sekretariat: Jacob, Doris, Raum 1-115, App. 25198

Universitätsprofessorinnen/-professoren: Univ.-Prof. Dr. rer. nat. Pochodzalla, Josef, App. 25832;
Univ.-Prof. Dr. rer. nat. von Harrach, Dietrich, App. 23725; Univ.-Prof. Dr. rer. nat. Walcher, Thomas,
App. 25196 u 25197

Habilitierte: HD Dr. rer. nat. Kabuß, Eva-Maria, App. 25807

Institut für Physik der Atmosphäre

Becherweg 21, 55128 Mainz, Tel. 06131-39-23396, Fax 06131-39-23532

Leiter der Wissenschaftlichen Einrichtung: Univ.-Prof. Dr. rer. nat. Wirth, Volkmar, Raum 04 426,
Becherweg 21, 55128 Mainz, App. 22868

Stellvertretender Leiter: Univ.-Prof. Dr. rer. nat. Wernli, Heini, Raum 05 526, J. J. Becherweg 21,
55128 Mainz, App. 23157

Institutsverwaltung/Sekretariat: Graf-Gries, Renate, Raum 05 502, Becherweg 21, 55128 Mainz,
App. 23396, Fax: 23532

Bestell- und Rechnungswesen: Hennig, Ilona, Raum 05 503, App. 22302, Fax: 23532

Elektronische Werkstatt: N.N.

Mechanische Werkstatt: Kaltenbach, Roland, Raum U 043, App. 22378, Fax: 24518

Universitätsprofessorinnen/-professoren: Univ.-Prof. Dr. rer. nat. Borrmann, Stephan,
Raum 05 513, Becherweg 21, 55128 Mainz, App. 22861; Univ.-Prof. Dr. rer. nat. Jaenicke, Ruprecht,
Raum 05 501, Becherweg 21, 55128 Mainz, App. 22283; Univ.-Prof. Dr. rer. nat. Wernli, Heini,
Raum 05 526, J. J. Becherweg 21, 55128 Mainz, App. 23157; Univ.-Prof. Dr. rer. nat. Wirth, Volkmar,
Raum 04 426, Becherweg 21, 55128 Mainz, App. 22868

Entpflichtete/i.R. befindliche Universitätsprofessorinnen/-professoren:

Univ.-Prof. (a. D.) Dr. rer. nat. Bullrich, Kurt; Univ.-Prof. (a. D.) Dr. rer. nat. Pruppacher, Hans, App. 23396;
Univ.-Prof. em. Dr. rer. nat. Zdunkowski, Wilford G., App. 23396

Nichtbed. Lehrkräfte und Lehrbeauftragte: Emmrich, Peter, LRegDir; Dr. Lawrence, Mark, Ph.D.,
Tel. 06131 305 331; Prof. Dr. rer. nat. Lelieveld, Jos, Tel. 06131 305 459

Wolkenphysik und -chemie

Becherweg 21, 55128 Mainz, Tel. 06131-39-22861, Fax 06131-39-23532

Leiter: Univ.-Prof. Dr. rer. nat. Borrmann, Stephan, App. 22861

Sekretariat: Schlimm, Simone, Raum MPI N 115 a, Becherweg 27, 55128 Mainz, Tel. 06131 305 568

Wiss. Assistentinnen/Assistenten: Dr. rer. nat. Curtius, Joachim, Raum 05 505, App. 22862

Wiss. Mitarbeiterinnen/Mitarbeiter: Dr. rer. nat. Bress, Peter, Raum 05 520, App. 22863;

Dr. rer. nat. Diehl, Karoline, Raum 05 541, App. 25102; Dr. rer. nat. Drewnick, Frank, Raum N 115c,
Tel. 06131 305 586; Dr. rer. nat. Mitra, Subir Kumar, Raum 05 514, App. 23710; Dr. rer. nat. Schneider,
Johannes, Raum Q 215, App. 305 450

Atmosphärische Aerosole

Becherweg 21, 55128 Mainz, Tel. 06131-39-22283, Fax 06131-39-23532

Leiter: Univ.-Prof. Dr. rer. nat. Jaenicke, Ruprecht, Raum 05 501, Becherweg 21, 55128 Mainz,
App. 22283

Wiss. Mitarbeiterinnen/Mitarbeiter: Dr. rer. nat. Schütz, Lothar, Raum 05 521, App. 22865

Theoretische Meteorologie

Becherweg 21, 55128 Mainz, Tel. 06131-39-22868, Fax 06131-39-23532

Leiter: Univ.-Prof. Dr. rer. nat. Wirth, Volkmar, Raum 04 426, Becherweg 21, 55128 Mainz, App. 22868

Wiss. Assistentinnen/Assistenten: Dr. rer. nat. Borth, Hartmut, Raum 04 421, Becherweg 21,
55128 Mainz, App. 20027

Wiss. Mitarbeiterinnen/Mitarbeiter: Dr. rer. nat. Eichhorn, Joachim, Akad. Dir., Raum 04 423, App. 22866; Dr. rer. nat. Panhans, Walter-Georg, Akad. Dir., Raum 04 422, App. 24294

Atmosphärische Strömungssysteme

Becherweg 21, 55128 Mainz, Tel. 06131-39-23157, Fax 06131-39-23532

Leiter: Univ.-Prof. Dr. rer. nat. Wernli, Heini, App. 23157

Wissenschaftliche Mitarbeiter: Dipl.-Umweltwissenschaftler Jonas, Markus Erik, Raum 05 533, App. 24152; Dipl.-Met. Paulat, Marcus, Raum 05 533, App. 24152

Institut für Mathematik

Staudingerweg 9, 55128 Mainz, Tel. 06131-39-22270, Fax 06131-39-24389

Geschäftsführender Leiter: Univ.-Prof. Dr. rer. nat. Hanke-Bourgeois, Martin, Raum 03-625, App. 22270

Stellv. Geschäftsführender Leiter: Univ.-Prof. Dr. rer. nat. van Straten, Duco, Raum 04-233, App. 22435

Sekretariat: Pagel, Anne-Marie, Raum 03-625, App. 22270 + 22826, Fax: 24389

Öffnungszeiten: Mo-Fr 9:00-12:00 Uhr

Prüfungssekretariat: Schwertzel, Kristiane, Raum 03-623, App. 22719, Fax: 24389

Öffnungszeiten: Mo-Do 9:30-11:30 Uhr

Beauftragter für die Sokrates/Erasmus-Programme: apl. Prof. Dr. Leinen, Felix, Ak. Rat, Raum 04-225, App. 23338

Reine Mathematik

Geschichte der Mathematik und der Naturwissenschaften

Professoren: Univ.-Prof. Rowe, David E., Ph.D., Raum 05-628, App. 22837, Fax: 24659

Wiss. Mitarbeiter: PD Dr. rer. nat. Remmert, Volker, Raum 05-528, App. 22439

Sekretariat: Emerenziani, Renate, Raum 04-232, App. 23335, Fax: 20915

Algebra

Algebraische Geometrie

Professoren: Univ.-Prof. Dr. rer. nat. van Straten, Duco, Raum 04-233, App. 22435

Wiss. Assistentin: Dr. rer. nat. Sarti, Alessandra, Raum 04-423, App. 23337

Wiss. Mitarbeiterinnen und Mitarbeiter: Dipl.-Math. Labs, Oliver, Raum 04-231, App. 24385

Sekretariat: Emerenziani, Renate, Raum 04-232, App. 23335, Fax: 20915

Computerorientierte Algebra

Professoren: Univ.-Prof. Dr. de Jong, Theo, Raum 04-325, App. 24362

Sekretariat: Emerenziani, Renate, Raum 04-232, App. 23335, Fax: 20915

Wissenschaftl. Mitarbeiterin: Dipl.-Math. Baciú, Corina, Raum 04-223, App. 22453

Gruppentheorie

Professoren: apl. Prof. Dr. Leinen, Felix, Ak. Rat, Raum 04-225, App. 23338

Sekretariat: Emerenziani, Renate, Raum 04-232, App. 23335, Fax: 20915

Zahlentheorie

Professoren: Univ.-Prof. Dr. rer. nat. Müller-Stach, Stefan, Raum 04-333, App. 22538

Wiss. Mitarbeiter: Dr. rer. nat. Gerkmann, Ralf, Raum 04-331, App. 23609; Petras, Oliver, Raum 04-331, App. 23609; Dr. rer. nat. habil. Piontkowski, Jens, Raum 04-327, App. 22833

Sekretariat: Pillau, Katherine, Raum 04-431, App. 24353, Fax: 21295

Topologie und Geometrie

Professoren: Univ.-Prof. Dr. rer. nat. Lehn, Manfred, Raum 04-433, App. 22832, Fax: 21295

Juniorprofessor: Dr. rer. nat. Nieper-Wißkirchen, Marc A., App. 22516

Wiss. Mitarbeiter: Dr. rer. nat. Boissiere, Samuel, Raum 04-419, App. 22516; Dipl.-Math. Mozgovyy, Sergiy, Raum 04-425, App. 22836; Dipl.-Math. Weilandt, Oliver, Raum 04-425, App. 22836

Sekretariat: Pillau, Katherine, Raum 04-431, App. 24353

Analysis

Differentialgleichungen

Professoren: Univ.-Prof. Dr. rer. nat. Bach, Volker, Raum 04-527, App. 22269; apl. Prof. Dr. rer. nat. Heinz, Hans-Peter, Raum 04-515, App. 22515; Univ.-Prof. Dr. rer. nat. Schleinkofer, Gerhard, Raum 04-517, App. 23330

Wiss. Mitarbeiter: Könenberg, Martin, Raum 04-523, App. 24359; PD Dr. Kraus, Margarita, Ak. Rat, Raum 04-513, App. 22452; Dipl.-Math. Shoufan, Marwan, Raum 04-523, App. 24359; Dr. rer. nat. Travaglia, Marcos, Raum 04-521, App. 25775

EU-Gastwissenschaftler: Dr. rer. nat. Bru, Jean-Bernard, Raum 04-521, App. 25775

Sekretariat: Jacobi, Ulrike, App. 23614, Fax: 20658

Funktionalanalysis

Professoren: Univ.-Prof. Dr. rer. nat. Gramsch, Bernhard, Raum 04-627, App. 22534

Wiss. Mitarbeiter: Dipl.-Math. Bauer, Wolfram, Raum 04-623, App. 23602; Dipl.-Math. Ditsche, Jochen, Raum 04-628, App. 26099; Dipl.-Math. Höber, Marc, Raum 04-628, App. 26099

Sekretariat: Pfeffer-Kohl, Anita, Raum 04-625, App. 23452, Fax: 20949

Komplexe Analysis

Professoren: Univ.-Prof. Dr. rer. nat. Zuo, Kang, App. 22437

Sekretariat: Pillau, Katherine, App. 24353, Fax: 21295

Angewandte Mathematik

Numerische Mathematik

Professoren: Univ.-Prof. Dr. rer. nat. Hanke-Bourgeois, Martin, Raum 05-427, App. 22528; Univ.-Prof. Dr. rer. nat. Jünger, Ansgar, Raum 05-433, App. 22831; apl. Prof. Dr. Schneider, Claus, Raum 05-325, App. 23604

Wiss. Mitarbeiterinnen/Mitarbeiter: Dipl.-Math. Brunk, Markus, Raum 04-615, App. 23911; Dipl.-Math. techn. Düring, Bertram, Raum 05-327, App. 20172; Dipl.-Math. Gadau, Stephan, Raum 05-423, App. 24355; Dipl.-Math. Gebauer, Bastian, Raum 05-323, App. 25099; Dipl.-Ing. Griesmaier, Roland, Raum 05-421, App. 26178; Dipl.-Math. Gualdani, Maria, Raum 05-329, App. 22318; Dipl.-Math. techn. Holst, Stefan, Raum 05-327, App. 20172; Dipl.-Phys. Krause, Stefan, Raum 04-615, App. 23911; Dr. rer. nat. Matthes, Daniel, Raum 05-423, App. 24355; Milisic, Josipa-Pina, Raum 05-422, App. 22445

Sekretariat: Gonska, Jutta, Raum 05-431, App. 22327, Fax: 23331

Mathematische Stochastik

Professoren: Univ.-Prof. Dr. rer. nat. Höpfner, Reinhard, Raum 05-621, App. 23332;

Univ.-Prof. Dr. rer. nat. Klenke, Achim, Raum 05-627, App. 22829; Univ.-Prof. Dr. rer. nat. Schuh, Hans-Jürgen, Raum 05-623, App. 23340

Wiss. Mitarbeiterinnen/Mitarbeiter: Dipl.-Math. Alkemper, Roland, Raum 05-617, App. 24356; Dipl.-Math. Gerresheim, Nina, Raum 05-617, App. 24356; Dipl.-Math. Oeler, Mario, Raum 05-130, App. 22828; Dr. Weber, Siegfried, Ak. Dir., Raum 05-615, App. 23601

Sekretariat: Grün, Stephanie, Raum 05-625, App. 24363, Fax: 20916

Institut für Informatik

Staudingerweg 9, 55128 Mainz, Tel. 06131 - 39-23378, Fax 06131 - 39-23534,

E-Mail: zscherpe@informatik.uni-mainz.de

Geschäftsführender Leiter: Univ.-Prof. Dr. rer. nat. Schömer, Elmar, Raum 05-517, App. 24360

Stellv. Geschäftsführender Leiter: Univ.-Prof. Dr.-Ing. Göttler, Herbert, Raum 05-333, App. 23336

Sekretariat: Brauburger, Michaela, Raum 05-513, App. 23286, Fax: 23534; Zscherpe, Antje, Raum 05-231, App. 23378, Fax: 23534

Sprechzeiten: Mo - Fr 9.00 - 11.30 Uhr

Technik: Dipl.-Math. Schleef, Udo, Raum 05-123, App. 24656; Dipl.-Ing. Abou-Warda, Eyad, Raum 05-122, App. 23467; Dipl.-Ing. Bauer, Jörg, Raum 05-121, App. 23607; Dipl.-Math. Kapffer, Matthias, Raum 05-121, App. 24657

Angewandte Informatik

Computational Intelligence

Professoren: Univ.-Prof. Dr. rer. nat. Uthmann, Thomas, Raum 05-331, App. 23610

Wiss. Mitarbeiter: Dr. rer. nat. Dauscher, Peter, Raum 05-219, App. 23608; Dipl.-Math. Jung, Tobias, Raum 05-229, App. 26245

Sekretariat: Zscherpe, Antje, Raum 05-231, App. 23378, Fax: 23534

Informationssysteme

Wiss. Mitarbeiter: Dr. rer. nat. Schröder, Hans-Jürgen, Ak. Dir., Raum 05-225, App. 23605;

Dipl.-Math. Töpfer, Guido, Raum 05-227, App. 23616

Sekretariat: Zscherpe, Antje, Raum 05-231, App. 23378, Fax: 23534

Modellbildung und Simulation

Professoren: Univ.-Prof. Dr. rer. nat. Perl, Jürgen, Raum 05-233, App. 22838

Wiss. Mitarbeiter: Flentge, Felix, Raum 05-219, App. 23608; Dipl.-Math. Hillebrand, Thomas, Raum 05-332, App. 24358

Sekretariat: Zscherpe, Antje, Raum 05-231, App. 23378, Fax: 23534

Software-Engineering

Professoren: Univ.-Prof. Dr. rer. nat. Perl, Jürgen, Raum 05-233, App. 22838

Wiss. Mitarbeiter: Flentge, Felix, Raum 05-219, App. 23608; Dipl.-Math. Hillebrand, Thomas, Raum 05-332, App. 24358; Dipl.-Math. Töpfer, Guido, Raum 05-227, App. 23616

Sekretariat: Zscherpe, Antje, Raum 05-231, App. 23378, Fax: 23534

Sportinformatik

Professoren: Univ.-Prof. Dr. rer. nat. Perl, Jürgen, Raum 05-233, App. 22838

Sekretariat: Zscherpe, Antje, Raum 05-231, App. 23378, Fax: 23534

Praktische Informatik

Programmiersprachen und Internet-Technologie

Professoren: Univ.-Prof. Dr.-Ing. Göttler, Herbert, Raum 05-333, App. 23336

Wiss. Mitarbeiter: Dipl.-Math. Gottron, Thomas, Raum 05-521, App. 22923

Sekretariat: Brauburger, Michaela, App. 23286, Fax: 23534

Computergrafik und VR

Professoren: Univ.-Prof. Dr. rer. nat. Schömer, Elmar, Raum 05-517, App. 24360

Wiss. Mitarbeiter: Dipl.-Inf. Hemmer, Michael, Raum 05-515, App. 23132

Sekretariat: Brauburger, Michaela, App. 23286, Fax: 23534

Theoretische Informatik

Professoren: N.N.

Wiss. Mitarbeiter: Dipl.-Math. Marquardt, Marcel, Raum 05-525, App. 22835;

Dipl.-Math. Schwandtner, Götz, Raum 05-523, App. 23603

Sekretariat: Brauburger, Michaela, Raum 05-513, App. 23286, Fax: 23534

Fachbereich 08 - Physik, Mathematik und Informatik

Physik

Studienfächer- und -abschlußmöglichkeiten sowie Studien-, Prüfungs- und Promotionsordnungen

Die Studien- und Prüfungsordnungen sind im Prüfungssekretariat, Institut für Physik, Staudingerweg 7, Zi 01-634 erhältlich, auf der Homepage des Fachbereichs Physik unter „Prüfungsordnungen“ bzw. unter der Adresse: <http://www.verwaltung.uni-mainz.de/studlehr/Ordnungen/ordnungen.htm>

Einführungsveranstaltungen und Vorkurse

Vorkurs Mathematik

Schneider, J.J.

Einführungskurs; Mathematik für Studienanfänger zur Vorbereitung auf die Vorlesungen „Physik I“ sowie „Physik für Biologen und Geowissenschaftler“; 2 Wochen ganztägig., Erster Termin: 17. Oktober 2005, 09.00 Uhr c.t.; Blockveranstaltung 17.10.2005-28.10.2005, Zeit n.V., Hs 20

Einführungsveranstaltung für Studienanfänger, Fach- und Hochschulwechsler in Physik und Meteorologie (A); Informationsveranstaltung; Einzeltermin am 3.11.2005, 8:00 - 10:00, Hs 20; Findet statt am 1. Termin der Vorlesung „Grundkurs Physik I“ !

Bloch, I.

Lehrveranstaltungen Physik / Kernphysik

Das Studium im Fach Physik kann im Sommer- und im Wintersemester begonnen werden mit dem Grundkurs Physik I. Die Teilnahme am Vorkurs Mathematik wird dringend empfohlen. Die Grundkurse I + II werden von Physikern, Mathematikern, Chemikern und anderen Naturwissenschaftlern gemeinsam besucht. Für Physiker und Mathematiker wird ein Ergänzungskurs angeboten, ebenso für Chemiker. Zielgruppencharakterisierung der Lehrveranstaltungen (Angaben in Klammern):

A = 1.-3. Semester

M = 3.-5. Semester

F = 5. Semester und höher

L = Lehramtskandidaten

Hinweis zu ECTS: Die ECTS-Punkte werden nur vergeben, wenn alle Teile des Moduls (in der Regel aus Vorlesung und Übungen bestehend) erfolgreich absolviert wurden.

I. Vorlesungen im Grundstudium

Kursvorlesungen

Physik Grundkurs I (Mechanik und Wärmelehre mit Experimenten) (A)
Vorlesung; 4 SWS; ECTS: 8; Di, Do, 8:00 - 10:00, Hs 20

Bloch, I.

Ergänzungskurs für Chemiker zum Grundkurs I (A)
Kurs; 2 SWS; Mo, 10:00 - 12:00, Galilei-Raum 01-128

Kühl, Th.

Ergänzungskurs für Physiker zum Grundkurs I (A)
Kurs; 2 SWS; Fr, 10:00 - 12:00, Hs KP

Blümer, N.

Übungen zum Physik Grundkurs I (A)
Übung; 2 SWS; Zeit und Raum n.V.

Bloch, I.
mit Assistenten

Physik Grundkurs II (Elektrodynamik und Optik mit Experimenten) (A)
Vorlesung; 4 SWS; ECTS: 8; Mi, Do, 10:00 - 12:00, Hs 20

Adrian, H.

Ergänzungskurs für Chemiker zum Grundkurs II (A)
Kurs; 2 SWS; Zeit und Raum n.V.

Trübenbacher, E.

Ergänzungskurs für Physiker zum Grundkurs II (A)
Kurs; 2 SWS; Fr, 10:00 - 12:00, Newton-Raum 01-122

Adrian, H.

Übungen zum Grundkurs II (A)
Übung; 2 SWS; Zeit und Raum n.V.

Adrian, H.
mit Assistenten

Physik III (Quantenphysik) (A, M) Vorlesung; 4 SWS; ECTS: 8; Di, Do, 10:00 - 12:00, Hs KP	Sander, H.-G.
Übungen zur Physik III (Quantenphysik) (A, M) Übung; 2 SWS; Zeit und Raum n.V.	Sander, H.-G. mit Assistenten
Physik für Mediziner, Zahnmediziner und Pharmazeuten Vorlesung; 3 SWS; Mo, 11:00 - 12:00, Hs 20; Fr, 12:00 - 14:00, Hs 20	Palberg, Th.
Physik für Biologen und Geowissenschaftler (A) Vorlesung; 4 SWS; Mo, Fr, 8:00 - 10:00, Hs 20	Heil, W.
Übungen zur Physik für Biologen und Geowissenschaftler Übung; 2 SWS; Zeit und Raum n.V.	Heil, W. mit Assistenten
Theoretische Physik I (Einführung in die Theoretische Physik) (A, L) Vorlesung; 4 SWS; ECTS: 8; Mo, 10:00 - 12:00, Hs KP; Mi, Do, 12:00 - 13:00, Hs KP	Dünweg, B.
Tutorium zur Theoretischen Physik I (A, L) Tutorium; 2 SWS; in parallelen Arbeitsgruppen nach Bedarf; Zeit und Raum n.V.	Dünweg, B. mit Assistenten
Theoretische Physik II (Allgemeine Mechanik) (M, L) Vorlesung; 4 SWS; ECTS: 9; Mo, Mi, 10:00 - 12:00, Hs 16	Papadopoulòs, N.
Übungen zur Theoretischen Physik II (M) Übung; 3 SWS; in parallelen Arbeitsgruppen nach Bedarf; Zeit und Raum n.V.	Papadopoulos, N. mit Assistenten
Theoretische Physik III (Quantenmechanik) (M, L) Vorlesung; 4 SWS; ECTS: 9; Mi, Fr, 10:00 - 12:00, Hs 7	van Dongen, P.G.J.
Übungen zur Theoretischen Physik III (M, L) Übung; 3 SWS; in parallelen Arbeitsgruppen nach Bedarf; Zeit und Raum n.V.	van Dongen, P.G.J. mit Assistenten
Theoretische Physik für Lehramtskandidaten I (M) Vorlesung; 4 SWS; Mo, Mi, 10:00 - 12:00, Seminarraum K 01-525	Schilcher, K.
Übungen zur Theoretischen Physik für Lehramtskandidaten I (M) Übung; 3 SWS; in parallelen Arbeitsgruppen nach Bedarf; Zeit und Raum n.V.	Schilcher, K. mit Assistenten

II. Vorlesungen im Hauptstudium

1. Kursvorlesungen

Physik V (Atomphysik) (F) Vorlesung; 4 SWS; Mo, Mi, 10:00 - 12:00, Lorentz-Raum 05-127	Walz, J.
Übungen zur Physik V (Atomphysik) (F) Übung; 2 SWS; Zeit und Raum n.V.	Walz, J. mit Assistenten
Moderne Physik für Lehramtskandidaten (L) Vorlesung; 4 SWS; Mo, Mi, 16:00 - 18:00, Raum n.V.	Trefzger, Th.
Übungen zu Moderne Physik für Lehramtskandidaten (L) Übung; 2 SWS; Zeit und Raum n.V.	Trefzger, Th. mit Assistenten
Grundlagen der Messtechnik (M,F) Vorlesung; 3 SWS; Di, 12:00 - 13:00, Raum n.V.; Mi, 8:00 - 10:00, Raum n.V.	Backe, H.
Übungen zu Grundlagen der Messtechnik (M, F) Übung; 1 SWS; Zeit und Raum n.V.	Backe, H. Lauth, W. mit Assistenten
Theoretische Physik IV (Elektrodynamik und klassische Feldtheorie) (F) Vorlesung; 4 SWS; ECTS: 10; Di, Do, 10:00 - 12:00, Lorentz-Raum 05-127	Reuter, M.
Übungen zur Theoretischen Physik IV (F) Übung; 3 SWS; in parallelen Arbeitsgruppen nach Bedarf; Zeit und Raum n.V.	Reuter, M. mit Assistenten
Theoretische Physik V (Statistische Thermodynamik) (F) Vorlesung; 4 SWS; ECTS: 10; Mo, Mi, 10:00 - 12:00, Minkowski-Raum 05-119	Brockmann, R.
Übungen zur Theoretischen Physik V (F) Übung; 3 SWS; in parallelen Arbeitsgruppen nach Bedarf; Zeit und Raum n.V.	Brockmann, R. mit Assistenten

Theoretische Physik VI (F) (Höhere Quantenmechanik und Quantenelektrodynamik; Vorlesung; 4 SWS; Di, Do, 10:00 - 12:00, Minkowski-Raum 05-119	Spiesberger, H.
Übungen zur Theoretischen Physik VI (F) Übung; 3 SWS; Zeit und Raum n.V.	Spiesberger, H. mit Assistenten
2. Vorlesungen für das Physikalische Wahlpflichtfach	
Quantenoptik (M,F) Vorlesung; 4 SWS; Di, 8:00 - 10:00, Galilei-Raum 01-128; Do, 13:00 - 15:00, Galilei-Raum 01-128	Wendt, K. Ott, H.
Übungen zu Quantenoptik (M,F) Übung; 2 SWS; Zeit und Raum n.V.	Wendt, K. Ott, H. mit Assistenten
Festkörperphysik II (M,F) Vorlesung; 3 SWS; Di, 8:00 - 10:00, Minkowski-Raum 05-119; Do, 8:00 - 9:00, Minkowski-Raum 05-119	Elmers, H.-J.
Übungen zu Festkörperphysik II Übung; 1 SWS; Zeit und Raum n.V.	Elmers, H.-J. mit Assistenten
Elementarteilchenphysik (M,F) Vorlesung; 4 SWS; Di, Do, 8:00 - 10:00, Raum n.V.	Köpke, L.
Übungen zu Elementarteilchenphysik (M,F) Übung; 2 SWS; Zeit und Raum n.V.	Köpke, L. mit Assistenten
Statistik, Datenanalyse und Simulation (M,F) Vorlesung; 3 SWS; Mo, 8:00 - 10:00, Raum n.V.; Do, 13:00 - 14:00, Raum n.V.	Zeitnitz, Ch.
Übungen zu Statistik, Datenanalyse und Simulation (M,F) Übung; 1 SWS; Zeit und Raum n.V.	Zeitnitz, Ch. mit Assistenten
Laserspektroskopie, Fallen und ihre Anwendungen (M,F) Vorlesung; 3 SWS; Mo, 8:00 - 10:00, Seminarraum E 01-231; Do, 12:00 - 14:00, Seminarraum E 01-231	Blaum, K. Nörtershäuser, W.
Übungen zu Laserspektroskopie, Fallen und ihre Anwendungen (M,F) Übung; Zeit und Raum n.V.	Blaum, K. Nörtershäuser, W.
Messmethoden und Detektoren der Kern- und Teilchenphysik (M,F) Vorlesung; 3 SWS; Mo, 9:00 - 10:00, Raum n.V.; Mi, 12:00 - 14:00, Raum n.V.	Pochodzalla, J.
Übungen zu Messmethoden und Detektoren (M,F) Übung; 1 SWS; Zeit und Raum n.V.	Pochodzalla, J. mit Assistenten
Elektronik (M,F) Vorlesung; 3 SWS; Mo, 8:00 - 10:00, Newton-Raum 01-122; Di, 12:00 - 13:00, Newton-Raum 01-122	Doll, Th.
Übungen zur Elektronik (M,F) Übung; 1 SWS; Zeit und Raum n.V.	Doll, Th. mit Assistenten
Thermodynamik (M,F) Vorlesung; 3 SWS; ECTS: 8; Mo, Mi, 10:00 - 12:00, Seminarraum E 01-231	Binder, K.
Übungen zur Thermodynamik (M,F) Übung; 2 SWS; Zeit und Raum n.V.	Binder, K. mit Assistenten
Einführung in die Effektive Feldtheorie (F) Vorlesung; 3 SWS; Mo, 8:00 - 10:00, Galilei-Raum 01-128; Mi, 8:00 - 9:00, Galilei-Raum 01-128	Scherer, S.
Übungen zur Einführung in die Effektive Feldtheorie (F) Übung; 1 SWS; Mi, 9:00 - 10:00, Galilei-Raum 01-128	Scherer, S. mit Assistenten
Theoretische Festkörperphysik II (M,F) Vorlesung; 4 SWS; ECTS: 8; Mo, Mi, 13:00 - 15:00, Newton-Raum 01-122	Schilling, R.

Übungen zur Theoretischen Festkörperphysik II (M,F) Übung; 2 SWS; Zeit und Raum n.V.	Schilling, R.
Computer-Simulationsmethoden der Kondensierten Materie (F) Vorlesung; 3 SWS; ECTS: 6; Di, 10:00 - 12:00, Raum n.V.; Do, 10:00 - 11:00, Raum n.V.	Schilling, T. Paul, W.
Übungen zu Computer-Simulationsmethoden der Kondensierten Materie (F) Übung; 1 SWS; Do, 10:00 - 12:00, Raum n.V.	Schilling, T. Paul, W.
Theorie der Weichen Materie II (M,F) Vorlesung; 3 SWS; ECTS: 8; Zeit und Raum n.V.	Vilgis, Th. Holm, Ch.
Übungen zur Theorie der Weichen Materie II (M,F) Übung; 1 SWS; Zeit und Raum n.V.	Vilgis, Th. Holm, Ch.
Technische Informatik Vorlesung mit Übung; 4 SWS; Di, 10:00 - 12:00, N 025; Mi, 16:00 - 18:00, N 025	Merle, K.

3. Spezialvorlesungen

Messdatenerfassung Vorlesung; 3 SWS; Zeit und Raum n.V.	Renk, B.
Übungen zu Messdatenerfassung Übung; 1 SWS; Zeit und Raum n.V.	Renk, B. mit Assistenten
Kolloidphysik: Vom Kolloidpartikel zum künstlichen Opal Vorlesung; 2 SWS; Zeit und Raum n.V.	Schöpe, H.J.
Störungstheoretische Renormierung von Quantenfeldtheorien (M,F) Vorlesung; 3 SWS; Zeit und Raum n.V.	Häußling, R.
Übungen zu Störungstheoretische Renormierung von Quantenfeldtheorien (M,F) Übung; 1 SWS; Zeit und Raum n.V.	Häußling, R.
Fractionale Infinitesimalrechnung (M,F) Vorlesung; 2 SWS; Zeit und Raum n.V.	Hilfer, R.
Quanten-Monte-Carlo-Simulation kondensierter Materie (M,F) Vorlesung; 2 SWS; Zeit und Raum n.V.	Blümer, N.
Geladene Systeme in der weichen Materie (M,F) Vorlesung; 2 SWS; Zeit und Raum n.V.	Deserno, M.
Quantenrechner und Quanteninformation (F) Vorlesung; 2 SWS; Zeit und Raum n.V.	Jeckelmann, E.
Theorie von Streuexperimenten kondensierter Materie (F) Vorlesung; 3 SWS; ECTS: 6; Zeit und Raum n.V.	Horbach, J.
Einführung in die Gitterfeldtheorie (M,F) Vorlesung; 3 SWS; Zeit und Raum n.V.	N.N.

4. Vorlesungen für die Graduiertenkollegs

Elektroschwache Wechselwirkung (F) Vorlesung; 4 SWS; Zeit und Raum n.V.	Tapprogge, S. Weinzierl, S.
Übungen zu Elektroschwache Wechselwirkung (F) Übung; 2 SWS; Zeit und Raum n.V.	Tapprogge, S. Weinzierl, S.

III. Seminare und Kolloquien

Gemeinsames Physikalisches Kolloquium der Universität, des MPI für Chemie und des MPI für Polymerforschung (M, F); Seminar; 2 SWS; Di, 17:00 - 19:00, Hs KP	Scheck, F.
Seminar zum physikalischen Praktikum für Fortgeschrittene I und II (F) Seminar; 2 SWS; ECTS: 6; (je 6 Punkte für Teil I und Teil II); Mo 14:00 - 16:00 Seminarraum 1 KP	Arends, H.-J. Tapprogge, S.
Mo 15:00 - 17:00 Minkowski-Raum 05-119	Neugart, R.

Di	14:00 - 16:00	Seminarraum 1 KP	Baeßler, S. Arends, H.-J. Tapprogge, S.
Di	14:00 - 16:00	Minkowski-Raum 05-119	Neugart, R. Baeßler, S. Trefzger, Th. Kayser, F. Pochodzalla, J. mit weiteren Dozenten
Seminar zum Demonstrationspraktikum für Lehramtsstudierende Seminar; 2 SWS; Do, 13:00 - 15:00, Praktikumsräume Bau 2 413			
Kolloquium über Teilchen- und Mittelenergiephysik (F) Seminar; 2 SWS; weitere Dozenten: J.Arends, R.Brockmann, N.N., D.von Harrach, R.Häußling, K.Kleinknecht, L.Köpke, N.A.Papadopoulos, M.Reuter, H.G.Sander, N.N., St.Scherer, K.Schilcher, H.Spiesberger, St.Tapprogge, Th.Walcher; Mi, 14:00 - 16:00, Minkowski-Raum 05-119			
Seminar über Quanten-, Atom- und Neutronenphysik (F) Seminar; 2 SWS; weitere Dozenten: I.Bloch, K.Blaum, P.Egelhof, W.Heil, G.Huber, R.Neugart, G.Passler, J.Walz, K.Wendt; Do, 17:00 - 19:00, Lorentz-Raum 05-127			Baeßler, S. mit weiteren Dozenten
Seminar über Physik der kondensierten Materie (F) (KOMET u. SFB TR6) Seminar; 2 SWS; Mo, 15:45 - 17:15, Lorentz-Raum 05-127 van Dongen, P.G.J.; Elmers, H.-J.; Palberg, Th.; Schilling, R.; Schönhense, G.			Adrian, H. Binder, K.
Seminar über spezielle Fragen der Festkörper- und Grenzflächenphysik (F) [Seminar Festkörper- und Grenzflächenphysik]; Seminar; 2 SWS; Di, 12:00 - 13:00, Lorentz-Raum 05-127			Adrian, H. Elmers, H.-J. Palberg, Th. Schönhense, G.; Jakob, G.
Theoriekolloquium (F) Seminar; (vierzehntägig); Do, 15:30 - 17:00, Newton-Raum 01-122			Binder, K. van Dongen, P.G.J. Reuter, M.; Schilling, R.
Theoretisch-Kernphysikalisches Seminar (F) Seminar; 2 SWS; Zeit und Raum n.V.			Brockmann, R. Scherer, S.
Seminar über die Theorie der kondensierten Materie (F) Seminar; 2 SWS; Di, 13:00 - 15:00, Newton-Raum 01-122			Binder, K. Schilling, R. Paul, W.; mit; Horbach, J.
Seminar zur Theoretischen Physik für Fortgeschrittene (Probleme aus der Quantenmechanik) (F); Seminar; 2 SWS; Di, 14:00 - 16:00, Seminarraum E 01-231			Scherer, S. Tiator, L.
Seminar über spezielle Probleme der Kern- und Teilchenphysik (F) Seminar; 2 SWS; weitere Dozenten: J.Arends, H.Backe, R.Brockmann, D.von Harrach, E.M.Kabuß, J.Pochodzalla, Th.Walcher, H.Wittig; Mo, 17:00 - 19:00, Hs KP			Scherer, S. mit weiteren Dozenten
Seminar über spezielle Probleme der Beschleunigerphysik Seminar; 2 SWS; Do, 10:00 - 12:00, Raum n.V.			Aulenbacher, K. Euteneuer, H. Jankowiak, A.
Arbeitsgruppenseminar über Supraleitung und Magnetismus (F) Seminar; 2 SWS; Di, 10:00 - 12:00, Galilei-Raum 01-128			Adrian, H. Jakob, G. Jourdan, M.
Arbeitsgruppenseminar über die Physik weicher Materie Seminar; 2 SWS; Di, 10:00 - 12:00, Raum n.V.; Vorbereitungsraum 01-121			Palberg, Th. Schöpe, H.J.
Arbeitsgruppenseminar über experimentelle Fragen der K-Mesonen (F) Seminar; 2 SWS; Do, 12:00 - 14:00, ETAP-Seminarraum 04-225			Kleinknecht, K. Wanke, R.
Arbeitsgruppenseminar über Experimente an Teilchenbeschleunigern (F) Seminar; 2 SWS; Mo, 12:00 - 14:00, ETAP-Seminarraum 04-225			Kleinknecht, K. Köpke, L. Sander, H.-G.; Tapprogge, S.
Arbeitsgruppenseminar über Experimente mit dem Large-Hadron Collider (LHC) am CERN (F); Seminar; 2 SWS; Mi, Zeit n.V., ETAP-Seminarraum 04-225			Kleinknecht, K. Sander, H.-G.

Köpke, L.; Tapprogge, S.; Trefzger, Th.; Zeitnitz, Ch.

- Arbeitsgruppenseminar über das AMANDA Neutrinooteleskop am Südpol (F)
Seminar; 2 SWS; Fr, 13:00 - 15:00, ETAP-Seminarraum 04-225
Köpke, L.
Sander, H.-G.
- Arbeitsgruppenseminar zum D0-Experiment am Tevatron Collider des Fermilab
Seminar; 1 SWS; Di, 15:00 - 16:00, Raum n.V.
Tapprogge, S.
Zeitnitz, Ch.
Trefzger, Th.
- Arbeitsgruppenseminar zur Untersuchung der Hadronstruktur mit
polarisierten Myonstrahlen; Seminar; 2 SWS; Zeit und Raum n.V.
von Harrach, D.
- Arbeitsgruppenseminar zur paritätsverletzenden Elektronenstreuung
(A4-Kollaboration) (F); Seminar; 2 SWS; Zeit und Raum n.V.
von Harrach, D.
Maas, F.
- Arbeitsgruppenseminar über Fragen zur Erzeugung kohärenter
Röntgenstrahlung und zur Laserspektroskopie schwerer Elemente; Seminar; 2
SWS; Do, 13:15 - 15:00, Raum n.V.
Backe, H.
Lauth, W.
- Arbeitsgruppenseminar über laufende Koinzidenz-Experimente mit Elektronen
(A1-Kollaboration) (F); Seminar; 2 SWS; Mo, 16:00 - 17:00, Seminarraum 1
KP
Merkel, H.
Friedrich, J.
Pochodzalla, J.
Walcher, Th.; Müller, U.; Distler, M.; Achenbach, P.; Böhm, R.
- Arbeitsgruppenseminar über laufende Experimente mit reellen Photonen
(A2-Kollaboration); Seminar; 2 SWS; Zeit und Raum n.V.
Arends, H.-J.
Beck, R.
Walcher, Th.; Thomas, A.
- Arbeitsgruppenseminar über Berechnung von Feynman-Integralen (F)
Seminar; 2 SWS; Zeit und Raum n.V.
N.N.
Schilcher, K.
Spiesberger, H.
- Arbeitsgruppenseminar über Feldtheorie und Nichtkommutative Geometrie (F)
Seminar; 4 SWS; Zeit und Raum n.V.
Papadopoulos, N.
N.N.
- Arbeitsgruppenseminar über Elektrische Impedanztomographie (F)
Seminar; 2 SWS; Mi, 12:00 - 14:00, Raum n.V.; Institut für Physik
(Staudingerweg 7), Raum 05-427
Papadopoulos, N.
Schilcher, K.
- Arbeitsgruppenseminar über die Theorie der Polymere (F)
Seminar; 2 SWS; Di, 14:30 - 16:30, Hs MPI (Raum 1.520)
Kremer, K.
Vilgis, Th.
Pleiner, H.; Dünweg, B.; Holm, Ch.; Everaers, R.; mit; Deserno, M.
- Seminar zur Betreuung von Diplomanden in der Theorie der kondensierten
Materie (F); Seminar; 2 SWS; Zeit und Raum n.V.
Binder, K.
- Seminar zur Betreuung von Diplomanden in der Elementarteilchentheorie (F)
Vorlesung; 2 SWS; Zeit und Raum n.V.
N.N.

IV. Praktika

- Physikalisches Praktikum für Naturwissenschaftler („PMC“ Teil 1)
(Ferienblockpraktikum) (A); Praktikum; 15 SWS; Blockpraktikum von ca.
Mitte September bis Semesterbeginn; Mo, Mi, Fr, 9:00 - 14:00,
Praktikumsräume Bau 2 413; Anmeldetermin: Anfang Juli 05. Auf Aushang
achten !!
Kleinknecht, K.
Wanke, R.
- Physikalisches Praktikum für Biologen und Geowissenschaftler (Teil
„BGLC“) (A) (Ferienblockpraktikum); Praktikum; 12 SWS; Blockpraktikum von
ca. Mitte September bis Semesterbeginn !; Mo, Mi, Fr, 9:00 - 13:00,
Praktikumsräume Bau 2 413; Anmeldetermin: Anfang Juli 05. Auf Aushang
achten !!
Köpke, L.
Wanke, R.
mit Assistenten
- Physikalisches Praktikum für Naturwissenschaftler („PMC“ Teil 1) (A)
Praktikum; 5 SWS; ECTS: 9; Fr, 13:00 - 18:00, Praktikumsräume Bau 2 413;
Anmeldetermin: Anfang Juli 05. Auf Aushang achten!
Kleinknecht, K.
Wanke, R.
mit Assistenten
- Physikalisches Praktikum für Naturwissenschaftler („PMC“ Teil 2) (A)
Praktikum; 5 SWS; ECTS: 9; Mo, 13:00 - 18:00, Praktikumsräume Bau 2 413;
Anmeldetermin: Anfang Juli 05. Auf Aushang achten!
Kleinknecht, K.
Wanke, R.
mit Assistenten

Physikalisches Praktikum für Biologen und Geowissenschaftler (Teil „BGLC“) (A); Praktikum; 4 SWS; Mo, 13:00 - 17:00, Praktikumsräume Bau 2 413; Anmeldetermin: Anfang Juli 05. Auf Aushang achten!			Köpke, L. Wanke, R. mit Assistenten
Physikalisches Praktikum für Mediziner, Zahnmediziner und Pharmazeuten (A) Praktikum; 3 SWS;			
Mi	14:15 - 17:15	Praktikumsräume Bau 2 413	Palberg, Th. Jakob, G.; mit Assistenten
Do	12:15 - 15:15	Praktikumsräume Bau 2 413	Palberg, Th. Jakob, G.; mit Assistenten
Do	16:00 - 19:00	Praktikumsräume Bau 2 413	Palberg, Th. Jakob, G.; mit Assistenten
Begleitseminar zum physikalischen Praktikum für Mediziner, Zahnmediziner und Pharmazeuten (A); Seminar; 2 SWS;			
Di	16:00 - 18:00	Audi Max	Palberg, Th.
Fr	10:00 - 12:00	Audi Max	Palberg, Th.
Physikalisches Praktikum für Fortgeschrittene I und II (F) Praktikum; 8 SWS; ECTS: 12; (je 12 Punkte für Teil I und Teil II); Fr, 9:00 - 17:00, Praktikumsräume Institut für Physik, Praktikumsräume Institut für Kernphysik			Arends, H.-J. Neugart, R.
Demonstrationspraktikum für Lehramtsstudierende (M,L) Praktikum; 8 SWS; Fr, 9:00 - 17:00, Praktikumsräume Bau 2 413			Trefzger, Th. Kayser, F.

Anleitung zum wissenschaftlichen Arbeiten

Anleitungen zu selbstständigen wissenschaftlichen Arbeiten Sämtliche Hochschullehrer der Physik
 AWA; H.Adrian, E.O.Alt, J.Arends, H.Backe, R.Beck, K.Binder, I.Bloch,
 R.Brockmann, B.Dünweg, P.van Dongen, P.Egelhof, H.Elmers, R.Everaes,
 J.Friedrich, D.von Harrach, R.Häußling, W.Heil, R.Hilfer, Ch.Holm,
 G.Huber, G.Jakob, E.-M.Kabuß, K.Kleinknecht, W.Knoll, L.Köpke,
 K.Kremer, H.J.Matschul, K.Merle, M.Müller, G.Münzenberg, R.Neugart,
 T.Palberg, N.A.Papadopoulos, W.Paul, J.Pochodzalla, M.Reuter, H.G.Sander,
 S.Scherer, K.Schilcher, R.Schilling, G.Schönhense, S.Tapprogge,
 Th.A.Vilgis, Th.Walcher, K.Wendt; Zeit und Raum n.V.

Vorlesungen und Veranstaltungen anderer Fachbereiche für Studenten des Fachbereiches Physik

Mathematik für Physiker I Vorlesung mit Übung; 8 SWS; Mo, 8:00 - 10:00, N 2; Mi, 8:00 - 10:00, Hs 16	Bach, V.
Mathematik für Physiker II B Vorlesung mit Übung; 8 SWS; Di, Do, 8:00 - 10:00, N 3	Kraus, M.
Chemie für Physiker, Geologen und Mineralogen I [ChePhy] Vorlesung; 2 SWS; Schein; Übungen + 2 Klausuren; Di, 10:00 - 12:00, Hs 22; 2-std.	Reich, T.
Bildgebende Verfahren in der Medizin Praktikum; 16:15 - 17:45, Demoraum 701; Vorbesprechung: 9.11.2005, 16:15 - 17:45 Uhr, Hs 210	Schreiber, W. wiss. Mitarbeiter
Kolloquium Medizinische Physik Seminar; Mi, 16:15 - 17:45, Hs 210; Vorbesprechung: 9.11.2005, 16:15 - 17:45 Uhr, Hs 210	Schreiber, W. wiss. Mitarbeiter
Physikalische und technische Grundlagen bildgebender Verfahren in der Medizin; Vorlesung; 15:30 - 17:30, Hs II 102; Vorbesprechung: 9.11.2005, 16:15 - 17:45 Uhr, Hs 210	Schreiber, W. wiss. Mitarbeiter

Physik am Samstagmorgen

Physik am Samstagmorgen

„Physik am Samstagmorgen“ ist eine Veranstaltung des jeweiligen Sommersemesters! Die Webseite der Veranstaltung findet sich unter: http://www.physik.uni-mainz.de/Samstag/Physik_am_Samstag_2005.htm
Telefonische Anfragen an: 06131/39-22892

Voranmeldungen bitte per email an: <mailto:Physik.Samstag@uni-mainz.de> Telefonische Anfragen an: 06131/39-22892

Meteorologie

Einführungsveranstaltungen und Vorkurse

Einführungsveranstaltung für Studienanfänger, Fach- und Hochschulwechsler in Physik und Meteorologie (A); Informationsveranstaltung; Einzeltermin am 3.11.2005, 8:00 - 10:00, Hs 20; Findet statt am 1. Termin der Vorlesung „Grundkurs Physik I“ ! Bloch, I.

1. Veranstaltung im Semester: Vorbesprechung alle Dozenten der Meteorologie
Informationsveranstaltung; 2 SWS; dieses Semester ausnahmsweise an einem
Mittwoch wegen Feiertag; Einzeltermin am 2.11.2005, 14:30 - 16:00, SR
537, SR 536

Fortran Crash Kurs [M] Bress, P.
Einführungskurs; ganztägig Mo bis Fr je 6 Stunden; vom 24.10.2005 bis zum
4.11.2005

Lehrveranstaltungen Meteorologie

Das Studium im Fach Meteorologie kann im Sommer- und im Wintersemester begonnen werden mit dem Grundkurs Physik I. Die Teilnahme am Vorkurs Mathematik wird dringend empfohlen. Die Grundkurse I + II werden ab SS 2003 parallel jedes Semester angeboten. Diese werden von Physikern, Mathematikern, Chemikern und anderen Naturwissenschaftlern gemeinsam besucht. Für die Physiker und Mathematiker wird ein Ergänzungskurs angeboten. Die Meteorologiestudenten besuchen im Grundstudium die Lehrveranstaltungen für das Grundstudium Physik.

Hinweis zu ECTS: Die ECTS-Punkte werden nur vergeben, wenn alle Teile des Moduls (in der Regel aus Vorlesung und Übungen bestehend) erfolgreich absolviert wurden.

Vorlesungen

Atmosphärische Strömungen I (Kinematik, Dynamik, lineare Wellentheorie) Wirth, V.
[M]; Vorlesung; 4 SWS; Schein; ECTS: 9; bei Teilnahme an den Übungen;
Zeit und Raum n.V.

Übungen zu Atmosphärische Strömungen I [M] Wirth, V.
Übung; 3 SWS; Schein; ECTS: 9; Zeit und Raum n.V.

Atmosphärische Strömungen III (Numerik, Datenassimilation, Wernli, H.
Vorhersagbarkeit) [M]; Vorlesung; 4 SWS; Schein; ECTS: 9; bei Teilnahme
an den Übungen; Zeit und Raum n.V.

Übungen zu Atmosphärische Strömungen III [F] Wernli, H.
Vorlesung; 2 SWS; Schein; ECTS: 9; bei Erfüllung aller Module; Zeit und
Raum n.V.

Einführung in die Meteorologie I (A: Allgemeine Meteorologie) [A] Jaenicke, R.
Vorlesung; 3 SWS; Schein; ECTS: 7; Klausur; Mo, 12:00 - 13:00, SR 536;
Di, 10:00 - 12:00, SR 537

Einführung in die Meteorologie I (B: Klimatologie) [A] Jaenicke, R.
Vorlesung; 1 SWS; ECTS: 7; Klausur; Do, 10:00 - 12:00, SR 536, SR 537

Einführung in die Wirbeldynamik [M] Borth, H.
Vorlesung; 2 SWS; Schein; ECTS: 3; Vordiplom empfohlen; Zeit und Raum n.V.

Experimentelle Meteorologie II (Physikalische Chemie der oberen Troposphäre und unteren Stratosphäre) [M, F]; Vorlesung; 4 SWS; Schein; ECTS: 8; bei Teilnahme an den Übungen; Zeit und Raum n.V.	Borrmann, S.
Übungen zur Experimentellen Meteorologie II [M, F] Übung; 2 SWS; Schein; ECTS: 8; bei Erfüllung aller Module; Zeit und Raum n.V.	Borrmann, S.
Klimawandel [M, F] Vorlesung; 1 SWS; ECTS: 2; Zeit und Raum n.V.	Curtius, J.
Physikalische Meteorologie III (Niederschlagsphysik) [M, F] Vorlesung; 2 SWS; ECTS: 3; Zeit und Raum n.V.	Mitra, S.K.
Synoptik II [M, F] Vorlesung; 2 SWS; ECTS: 5; bei Erfüllung aller Module; Fr, 9:00 - 11:00, SR 536	Emmrich, P.
Übung zur Synoptik II [M,F] Übung; 1 SWS; ECTS: 5; bitte ECTS Hinweise zur Vorlesung beachten.; Fr, 11:00 - 12:00, SR 536	Emmrich, P.
Theoretische Meteorologie I (Atmosphärische Thermodynamik) [M] Vorlesung; 2 SWS; Schein; ECTS: 5; bei Teilnahme an den Übungen; Zeit und Raum n.V.	Curtius, J.
Übungen zur Theoretischen Meteorologie I [M] Übung; 1 SWS; Schein; ECTS: 5; bei Erfüllung aller Module; Zeit und Raum n.V.	Eichhorn, J.
Theoretische Meteorologie III (Strahlungstransport, Grenzschicht) [F] Vorlesung; 3 SWS; Schein; ECTS: 6; bei Erfüllung aller Module; Zeit/Ort n.V. N.N.	
Übung zur Theoretischen Meteorologie III [F] Übung; 1 SWS; Schein; ECTS: 6; bei Erfüllung aller Module; Zeit und Raum n.V.	Wirth, V. Wernli, H.
Wetterbesprechung [M, F] Vorlesung; 1 SWS; bitte ECTS Hinweise zur Vorlesung beachten.; Fr, 12:15 - 13:00, SR 536	Emmrich, P.
Seminare	
Meteorologisches Seminar [M, F] Seminar; 2 SWS; Schein; ECTS: 2; Schein bei Vortrag; Mo, 14:30 - 16:00, SR 537	alle Dozenten der Meteorologie
Kolloquien	
Meteorologisches Kolloquium [M, F] Kolloquium; 2 SWS; kein Schein, aber Teilnahme empfohlen; Mo, 16:30 - 18:00, SR 537	alle Dozenten der Meteorologie
Praktika	
Praktikum II [M] Praktikum; 4 SWS; Schein; ECTS: 5; Leistungsnachweis: Kombination aus verschiedenen Bereichen. Die ECTS-Kreditpunkte werden einmal vergeben, wenn alle Teile des Moduls erfolgreich absolviert wurden.; Zeit und Raum n.V.	Jaenicke, R. Schütz, L. Mitra, S.K. Wirth, V.
Anleitung zum wissenschaftlichen Arbeiten	
Anleitung zum Wissenschaftlichen Arbeiten [F] Tutorium; kündigt jeder der Dozenten an; Zeit und Raum n.V.	alle Dozenten der Meteorologie

Vorlesungen und Veranstaltungen anderer Fächer für Studierende des Fachs**Meteorologie**

Physik Grundkurs I (Mechanik und Wärmelehre mit Experimenten) (A) Vorlesung; 4 SWS; ECTS: 8; Di, Do, 8:00 - 10:00, Hs 20	Bloch, I.
Übungen zum Physik Grundkurs I (A) Übung; 2 SWS; Zeit und Raum n.V.	Bloch, I. mit Assistenten
Physik Grundkurs II (Elektrodynamik und Optik mit Experimenten) (A) Vorlesung; 4 SWS; ECTS: 8; Mi, Do, 10:00 - 12:00, Hs 20	Adrian, H.
Übungen zum Grundkurs II (A) Übung; 2 SWS; Zeit und Raum n.V.	Adrian, H. mit Assistenten
Vorkurs Mathematik Einführungskurs; Mathematik für Studienanfänger zur Vorbereitung auf die Vorlesungen „Physik I“ sowie „Physik für Biologen und Geowissenschaftler“; 2 Wochen ganztägig., Erster Termin: 17. Oktober 2005, 09.00 Uhr c.t.; Blockveranstaltung 17.10.2005-28.10.2005, Zeit n.V., Hs 20	Schneider, J.J.
Ergänzungskurs für Physiker zum Grundkurs I (A) Kurs; 2 SWS; Fr, 10:00 - 12:00, Hs KP	Blümer, N.
Physikalisches Praktikum für Naturwissenschaftler („PMC“ Teil 1) (A) Praktikum; 5 SWS; ECTS: 9; Fr, 13:00 - 18:00, Praktikumsräume Bau 2 413; Anmeldetermin: Anfang Juli 05. Auf Aushang achten!	Kleinknecht, K. Wanke, R. mit Assistenten
Physikalisches Praktikum für Naturwissenschaftler („PMC“ Teil 2) (A) Praktikum; 5 SWS; ECTS: 9; Mo, 13:00 - 18:00, Praktikumsräume Bau 2 413; Anmeldetermin: Anfang Juli 05. Auf Aushang achten!	Kleinknecht, K. Wanke, R. mit Assistenten
Ergänzungskurs für Physiker zum Grundkurs II (A) Kurs; 2 SWS; Fr, 10:00 - 12:00, Newton-Raum 01-122	Adrian, H.
Physik III (Quantenphysik) (A, M) Vorlesung; 4 SWS; ECTS: 8; Di, Do, 10:00 - 12:00, Hs KP	Sander, H.-G.
Übungen zur Physik III (Quantenphysik) (A, M) Übung; 2 SWS; Zeit und Raum n.V.	Sander, H.-G. mit Assistenten
Theoretische Physik I (Einführung in die Theoretische Physik) (A, L) Vorlesung; 4 SWS; ECTS: 8; Mo, 10:00 - 12:00, Hs KP; Mi, Do, 12:00 - 13:00, Hs KP	Dünweg, B.
Tutorium zur Theoretischen Physik I (A, L) Tutorium; 2 SWS; in parallelen Arbeitsgruppen nach Bedarf; Zeit und Raum n.V.	Dünweg, B. mit Assistenten
Theoretische Physik II (Allgemeine Mechanik) (M, L) Vorlesung; 4 SWS; ECTS: 9; Mo, Mi, 10:00 - 12:00, Hs 16	Papadopoulos, N.
Übungen zur Theoretischen Physik II (M) Übung; 3 SWS; in parallelen Arbeitsgruppen nach Bedarf; Zeit und Raum n.V.	Papadopoulos, N. mit Assistenten

Mathematik

Einführungsveranstaltung des Mathematischen Instituts für Studienanfänger, Fach- und Hochschulortwechsler; LV; Einzeltermin am 24.10.2005, 11:00 - 13:00, Raum n.V.	N.N.
---	------

Studienfächer und -abschlussmöglichkeiten sowie Studien-, Prüfungs- und Promotionsordnungen**Mathematik**

- Bachelorstudiengang Mathematik
- Diplomstudiengang für Studierende, die vor dem Sommersemester 2005 einen Diplomstudiengang in Mainz oder an einem anderen Ort begonnen haben
- Anwendungsfach im Bachelorstudiengang Informatik

- Erste Staatsprüfung für das Lehramt an Gymnasien
- Erweiterungsfach gemäß § 27 der Prüfungsordnung für das Lehramt an Gymnasien
- 2. Hauptfach oder Nebenfach in Magister-Studiengängen in anderen Fachbereichen
- Promotion (Dr. rer. nat.), die eine Abschlussprüfung voraussetzt

Geschichte der Mathematik und der Naturwissenschaften

- Nebenfach im Diplom-Studiengang Mathematik (für Studierende, die vor dem Sommersemester 2005 einen Diplomstudiengang in Mainz oder an einem anderen Ort begonnen haben)
- Promotion (Dr. rer. nat.), die ein abgeschlossenes Diplom oder Staatsexamen in einem naturwissenschaftlichen Fach voraussetzt
- zugelassen als Nebenfach zur Promotion

Die Studien- und Prüfungsordnungen sind im Prüfungssekretariat, Institut für Mathematik, Staudingerweg 9, Zi 03-623 erhältlich, auf der Homepage des Instituts bzw. unter der Adresse: <http://www.verwaltung.uni-mainz.de/studlehr/Ordnungen/ordnungen.htm>

Geschichte der Mathematik und der exakten Naturwissenschaften (GMN)

Ausgewählte Themen aus der Geschichte der Analysis
Proseminar; 1 SWS; Mo, 17:00 - 18:00, 04-522

Kalb, K.G.

Vorlesungen

Geschichte der Mathematik I

Remmert, V.

Vorlesung; 4 SWS; Mo, Mi, 16:00 - 18:00, 05-426

Hildegard von Bingen: Naturwissenschaft als Gottesgeschenk

Bäumer-Schleinkofer, Ä.

Vorlesung; 2 SWS; Mi, 16:00 - 18:00, 05-522

Seminare

Eine Disziplin und ihre Verleger

Remmert, V.

Vorlesung; 2 SWS; Di, 16:00 - 18:00, 05-522

Oberseminare

Vortragsreihe: Vortragsreihe zur Buch- und Wissenschaftsgeschichte

Schneider, U.

Vorlesung; 2 SWS; Mi, 18:00 - 20:00, P 13

Geschichte der Mathematik und der Naturwissenschaften

Remmert, V.

Oberseminar; 2 SWS; Di, 18:00 - 20:00, 05-522

Kolloquium zur Wissenschaftsgeschichte und Buchwissenschaft

Remmert, V.

Oberseminar; 2 SWS; Mi, 18:00 - 20:00, P 13

Schneider, U.

Grundstudium Mathematik (GSM)

Vorlesungen

Einführung in die Stochastik

Höpfner, R.

Vorlesung mit Übung; 6 SWS; Mo, Mi, 10:00 - 12:00, N 2

Elementare Algebra und Zahlentheorie

van Straten, D.

Vorlesung mit Übung; 6 SWS; Di, Do, 10:00 - 12:00, N 1

Computeralgebra

de Jong, Th.

Vorlesung mit Übung; 6 SWS; Di, Do, 12:00 - 14:00, N 025

Einführung in die höhere Mathematik

de Jong, Th.

Vorlesung mit Übung; 10 SWS; Mo, Mi, Fr, 8:00 - 10:00, N 1

Differenzialgleichungen und Funktionentheorie

Kraus, M.

Vorlesung mit Übung; 6 SWS; Mi, 12:00 - 14:00, N 025; Fr, 8:00 - 10:00, N 025

Analysis in mehreren Veränderlichen Vorlesung mit Übung; 6 SWS; Di, Do, 8:00 - 10:00, N 1	Zuo, K.
Praktika	
Praktikum zur Einführung in die Stochastik Praktikum; Fr, 10:00 - 12:00, N 2	Höpfner, R.
Computeralgebrapraktikum zu „Einführung in die höhere Mathematik“ Praktikum; 1 SWS; Zeit und Raum n.V.	Leinen, F.
Praktikum zur Computeralgebra Praktikum; 2 SWS; Mo, 16:00 - 18:00, 05-514	Müller-Stach, S.
Proseminare	
Markoffketten Proseminar; Di, 18:00 - 20:00, 05-426	Schuh, H.-J.
Algebra Proseminar; 2 SWS; Zeit und Raum n.V.	van Straten, D.
Algebra Proseminar; 2 SWS; Zeit und Raum n.V.	Leinen, F.
Algebra Proseminar; 2 SWS; Zeit und Raum n.V.	Lehn, M.
Analysis Proseminar; 2 SWS; Zeit und Raum n.V.	Bach, V.
Analysis Proseminar; 2 SWS; Zeit und Raum n.V.	Schleinkofer, G.
Hauptstudium Mathematik (HSM)	
Mathematisches Kolloquium Kolloquium; Do, 17:00 - 18:00, 05-514	Alle Mathematikdozenten
Vorlesungen	
Kryptologie III Vorlesung; 2 SWS; Mi, 16:00 - 18:00, 05-136	Pommerening, K.
Vektorbündel und K-Theorie Vorlesung; 2 SWS; Die Veranstaltung findet vierzehntägig statt.; Do, 14:00 - 16:00, 04-426	Klaus, S.
Modellierung und Numerik von Finanzderivaten Vorlesung; 4 SWS; Di, 10:00 - 12:00, 05-522; Do, 10:00 - 12:00, 04-522	Jüngel, A.
Numerik IV Vorlesung; 4 SWS; Mo, 14:00 - 16:00, 05-426; Mi, 10:00 - 12:00, 05-136	Schneider, C.
Numerik partieller Differenzialgleichungen Vorlesung; 4 SWS; Di, Do, 14:00 - 16:00, 05-522	Jüngel, A.
Numerische Mathematik II Vorlesung; 4 SWS; Di, Do, 10:00 - 12:00, 05-514	Hanke-Bourgeois, M.
Spezialvorlesung Mathematische Statistik Vorlesung; 2 SWS; Mo, 14:00 - 16:00, 05-136	Höpfner, R.
Stochastik II Vorlesung; 4 SWS; Di, Do, 8:00 - 10:00, 05-136	Schuh, H.-J.
Stochastische Vielteilchensysteme Vorlesung; 2 SWS; Di, 14:00 - 16:00, 05-426	Klenke, A.
Elementarmathematik vom höheren Standpunkt Vorlesung; 4 SWS; Mi, Fr, 8:00 - 10:00, 04-426	Leinen, F.
Raumgeometrie mit CAS und DGS (mit Praktikum) Vorlesung; 6 SWS; Im Juli findet eine Vorbesprechung statt. Bitte Aushang beachten!	Kroll, E.

Zahlentheorie Vorlesung mit Übung; 6 SWS; Mo, Mi, 14:00 - 16:00, 05-514	Piontkowski, J.
Algebraische Geometrie II Vorlesung; 4 SWS; Di, Do, 10:00 - 12:00, 04-432	Lehn, M.
Differenzialgeometrie I Vorlesung; 4 SWS; Mi, Fr, 8:00 - 10:00, 04-422	Nieper-Wißkirchen, M.A.
Partielle Differenzialgleichungen I Vorlesung; 4 SWS; Di, Do, 8:00 - 10:00, 05-522	Schleinkofer, G.
Riemannsche Flächen Vorlesung; 4 SWS; Di, Do, 14:00 - 16:00, 04-432	Zuo, K.
Praktika	
Statistisches Praktikum II Praktikum; Zeit und Raum n.V.	Weber, S.
Seminare	
Optimierung Seminar; 2 SWS; Zeit und Raum n.V.	Schneider, C.
Seminar Stochastik Seminar; 2 SWS; Di, 10:00 - 12:00, 05-136	Klenke, A.
Algebraische Geometrie Seminar; 2 SWS; Zeit und Raum n.V.	van Straten, D.
Analysis Seminar; 2 SWS; Zeit und Raum n.V.	Bach, V.
Oberseminare	
Angewandte Mathematik Oberseminar; 2 SWS; Zeit und Raum n.V.	Hanke-Bourgeois, M. Jünger, A. Schneider, C.
Mathematische Stochastik Oberseminar; Di, 16:00 - 18:00, 05-136	Höpfner, R. Klenke, A. Schuh, H.-J.
Gruppentheorie Oberseminar; 2 SWS; Zeit und Raum n.V.	Amberg, B. Leinen, F.
Zahlentheorie Oberseminar; 2 SWS; Zeit und Raum n.V.	Müller-Stach, S.
Algebraische Geometrie Oberseminar; 2 SWS; Zeit und Raum n.V.	Lehn, M. de Jong, Th. van Straten, D.
Geometrie und Topologie Oberseminar; 2 SWS; Zeit und Raum n.V.	Lehn, M. de Jong, Th. van Straten, D.
Differenzialgleichungen Oberseminar; 2 SWS; Zeit und Raum n.V.	Bach, V. Heinz, H.-P. Schleinkofer, G.
Funktionalanalysis Oberseminar; 2 SWS; Zeit und Raum n.V.	Gramsch, B. Scheiba, K.-J. Schleinkofer, G.

Für Studierende anderer Fachbereiche (SLV)

Vorlesungen

Mathematik für Chemiker I Vorlesung mit Übung; 4 SWS; Fr, 8:00 - 10:00, N 2	Schneider, C.
Mathematik für Naturwissenschaftler Vorlesung mit Übung; 6 SWS; Mi, Fr, 8:00 - 10:00, N 3	Hanke-Bourgeois, M.

Mathematik für Biologen Vorlesung mit Übung; 6 SWS; Mo, Fr, 8:00 - 10:00, Hs 18	Klenke, A.
Mathematik für Chemiker II Vorlesung mit Übung; 5 SWS; Mi, 8:00 - 9:00, N 2; Fr, 10:00 - 12:00, N 3	Weber, S.
Mathematik für Chemiker im Hauptstudium (Quantenmechanik) Vorlesung mit Übung; 3 SWS; Di, 18:00 - 20:00, 05-136; Mi, 18:00 - 19:00, 05-136	Schuh, H.-J.
Vorkurs Mathematik für Chemiker Vorlesung mit Übung; 4 SWS; Blockveranstaltung 24.10.2005-28.10.2005, Zeit n.V., N 2	Weber, S.
Mathematik für Frühstudierende Vorlesung; 2 SWS; Zeit und Raum n.V.	Leinen, F.
Mathematik für Pharmazeuten Vorlesung; 2 SWS; Di, 16:00 - 18:00, 05-514	Leinen, F.
Mathematik für Informatiker I (Bachelor) Vorlesung mit Übung; 10 SWS; Di-Do, 8:00 - 10:00, N 025	Müller-Stach, S.
Mathematik für Physiker I Vorlesung mit Übung; 8 SWS; Mo, 8:00 - 10:00, N 2; Mi, 8:00 - 10:00, Hs 16	Bach, V.
Mathematik für Physiker II B Vorlesung mit Übung; 8 SWS; Di, Do, 8:00 - 10:00, N 3	Kraus, M.
Moderne mathematische Methoden in der Physik Vorlesung; 4 SWS; Di, Do, 8:00 - 10:00, 04-512	Heinz, H.-P.
Seminare	
Mathematikunterricht mit DERIVE Seminar; 2 SWS; Zeit und Raum n.V.	Kroll, E. Schmidt, G.
Fachdidaktik, Lehrerfortbildung, Matheforum (FDD)	
Betreutes Fachpraktikum Praktikum; 2 SWS; Vorbesprechung: 9.6.2005	Schmidt, G.
Modellbildung und Simulation im Mathematikunterricht LV; Blockveranstaltung 13.10.2005-14.10.2005, Zeit n.V., 05-514	Alle Mathematikdozenten
Betreutes Fachpraktikum Praktikum; 2 SWS; Vorbesprechung: 9.6.2005	Mattheis, M.
Seminare	
Fachdidaktik Seminar; 2 SWS; Do, 17:00 - 19:00, 04-422	Schmidt, G.
Grundfragen des Mathematikunterrichts Seminar; 2 SWS; Zeit und Raum n.V.	Mattheis, M.

Informatik

Studienfächer und -abschlussmöglichkeiten sowie Studien-, Prüfungs- und Promotionsordnungen

- Bachelorstudiengang Informatik
- Nebenfach im Bachelorstudiengang Mathematik
- Nebenfach im Diplom-Studiengang Mathematik (für Studierende, die vor dem Sommersemester 2005 einen Diplomstudiengang in Mainz oder an einem anderen Ort begonnen haben)
- Nebenfach in diversen Diplomstudiengängen
- Erweiterungsfach gem. § 27 der Prüfungsordnung für das Lehramt an Gymnasien
- 2. Hauptfach oder Nebenfach in Magister-Studiengängen in anderen Fachbereichen
- Promotion (Dr. rer. nat.), die eine Abschlussprüfung voraussetzt

Die Studien- und Prüfungsordnungen sind im Prüfungssekretariat, Institut für Informatik, Staudingerweg 9, Zi 03-623 erhältlich, auf der Homepage des Instituts bzw. unter der Adresse:
<http://www.verwaltung.uni-mainz.de/studlehr/Ordnungen/ordnungen.htm>

Informatik (INF)

Vorlesungen

Theoretische Grundlagen der Informatik II Vorlesung mit Übung; 4 SWS; Mo, 14:00 - 16:00, N 3	Göttler, H.
Technische Informatik Vorlesung mit Übung; 4 SWS; Di, 10:00 - 12:00, N 025; Mi, 16:00 - 18:00, N 025	Merle, K.
Datenbanken II Vorlesung; 2 SWS; Do, 14:00 - 16:00, 05-514	Schröder, H.-J.
Software Engineering Vorlesung mit Übung; 4 SWS; Di, 14:00 - 16:00, 05-514	Schröder, H.-J.
Datenstrukturen und effiziente Algorithmen Vorlesung mit Übung; 7 SWS; Mo, Mi, 10:00 - 12:00, N 025	N.N.
Schwerpunkt I - Teil 2 Vorlesung mit Übung; 4 SWS; Ergänzung zur LV „Komplexitätstheorie I“, weitere Details werden schnellstmöglich bekannt gegeben.; Zeit und Raum n.V.	N.N.
Schwerpunkt II, Teil 1 Vorlesung mit Übung; 4 SWS; weitere Details werden schnellstmöglich bekannt gegeben.; Zeit und Raum n.V.	N.N.
Modellbildung und Simulation II Vorlesung mit Übung; 6 SWS; Di, 14:00 - 16:00, 05-136; Do, 12:00 - 14:00, 05-136	Perl, J.
Softcomputing I Vorlesung mit Übung; 4 SWS; Di, 10:00 - 12:00, 05-426	Uthmann, Th.
Wissensbasierte Systeme I Vorlesung mit Übung; 4 SWS; Do, 10:00 - 12:00, 05-426	Uthmann, Th.
Einführung in die Programmierung Vorlesung mit Übung; 4 SWS; Do, 14:00 - 16:00, N 2	Schömer, E.
Propädeutik Vorlesung; 2 SWS; Blockveranstaltung; Do; Einzeltermine am 26.10.2005, 27.10.2005, 9:00 - 17:00, N 3	Göttler, H.

Mathematik für Informatiker I (Bachelor)
Vorlesung mit Übung; 10 SWS; Di-Do, 8:00 - 10:00, N 025

Müller-Stach, S.

Seminare

Modellbildung und Simulation
Seminar; 2 SWS; Mo, 16:00 - 18:00, 05-136

Perl, J.
Hillebrand, Th.

Didaktik der Informatik
Seminar; 2 SWS; Zeit und Raum n.V.

Göttler, H.
Mattheis, M.

Internet-Technologie
Seminar; 2 SWS; Zeit und Raum n.V.

Göttler, H.
Gotttron, Th.

Praktika

Eingebettete Fuzzy-Systeme
Praktikum; Mi, 12:00 - 14:00, 05-426

Uthmann, Th.

Programmierung für Mathematiker
Praktikum; 2 SWS; Der Praktikum findet in der Zeit vom 17. - 22.10.2005
ganztäglich statt. Bitte Aushang beachten!

Göttler, H.

Oberseminare

Oberseminar Medizin-Informatik
Oberseminar; 1 SWS; Zeit und Raum n.V.

Pommerening, K.

Oberseminar Informatik
Oberseminar; 2 SWS; Di, 16:00 - 18:00, 05-426

Göttler, H.
Schömer, E.
Uthmann, Th.; Schröder, H.-J.

Sonstige Lehrveranstaltungen

Mainzer KI-Kreis (L) Vortragsreihe
LV; 2 SWS; Di, 18:00 - 20:00, 05-514; 1 x im Monat

Schröder, H.-J.
Uthmann, Th.

Arbeitskreis Multimedia (L) Vortragsreihe
LV; 2 SWS; Di, 18:00 - 20:00, 05-514; 1 x im Monat

Göttler, H.

Fachbereich 09

- Chemie, Pharmazie und Geowissenschaften

Becherweg 14, 55128 Mainz, Tel. 06131-39-22273 u. 39-22268, Fax 06131-39-23521

Dekan/Dekanin: Univ.-Prof. Dr. Langguth, Peter, App. 25746

Prodekan/Dekanin: Prof. Dr. Hofmeister, Wolfgang, Akad. Direktor, App. 24365

Dekanat: Dr. Eßmann, Ralf, Akad. Direktor, App. 25996; Kraft, Christa, App. 22273; Witt, Barbara, App. 22268

Frauenbeauftragte: Dr. rer. nat. Kolb, Ute, App. 24154

Lehrlaboratorium für Chemielaboranten: Welderweg 27 (SB I): Blumers, Peter, App. 24472;

Dr. rer. nat. Lehnen, Bernd, App. 22610; Peitz-Böttger, Beate, App. 24317

Mitglieder des Fachbereichsrats: Univ.-Prof. Dr. Foley, Stephen Francis, App. 22845;

Univ.-Prof. Dr. rer. nat. Gauß, Jürgen, App. 23736; Prof. Dr. Hofmeister, Wolfgang, Akad. Direktor,

App. 24365; Univ.-Prof. Dr. Kratz, Jens Volker, App. 25704; Univ.-Prof. Dr. Langguth, Peter, App. 25746;

Univ.-Prof. Dr. rer. nat. Meyer, Günter, App. 22701; Univ.-Prof. Dr. rer. nat. Preuß, Johannes, App. 22771;

Univ.-Prof. Dr. Tremel, Wolfgang, App. 25135; Univ.-Prof. Dr. rer. nat. Zentel, Rudolf, App. 20361;

Rheingans, Kai, App. 22850; Schröder, Henning, App. 24261; Walch, Michael, App. 25201; Wegner, Maria,

App. 24148; Dr. rer. nat. Ambos, Robert, Ak. Dir., App. 22494; Dr. rer. nat. Antony-Mayer, Ch., App. 22350;

Dr. rer. nat. Eberhardt, Klaus, Akad. Oberrat, App. 25846; Dipl.-Ing. Thörle, Petra, App. 25312

Prüfungsamt für die Vordiplom- und Diplomprüfung in Chemie und Biomedizinische

Chemie: Duesbergweg 10-14: Artelt, Siegrid, App. 25897

Prüfungsamt Geographie: Becherweg 21: Bereit, Heidi, App. 24260

Prüfungsamt Geologie/Paläontologie, Mineralogie: Becherweg 21: Nikoley, Beate, App. 24373

Studienfachberatung - Chemie und Biomedizinische Chemie: Dr. Eßmann, Ralf, Akad. Direktor, App. 25996

Studienfachberatung Pharmazie: Dr. rer. nat. Stratmann, Jörg, App. 25727

Studienfachberatung Lehramt Chemie: Univ.-Prof. Dr. rer. nat. Klinkhammer, Karl, App. 25745

Studienfachberatung Geographie: Univ.-Prof. Dr. Dr. h.c. Domrös, Manfred, App. 22296

Studienfachberatung Geologie/Paläontologie: Dr. rer. nat. Köhn, Daniel, App. 24531

Studienfachberatung Mineralogie: Dr. rer. nat. Werner, Hans Dieter, Ak. Dir., App. 22295

Vertrauensdozent für ausländische Studierende (Chemie): Univ.-Prof. Dr. Rösch, Frank, App. 25302

Vertrauensdozent für ausländische Studierende (Pharmazie): Univ.-Prof. Dr. Epe, Bernd, App. 24309

Vertrauensdozent für ausländische Studierende (Geographie): Univ.-Prof. Dr. Dr. h.c. Domrös, Manfred, App. 22296

Informationen für Studierende: <http://www.uni-mainz.de/FB/Chemie/fbhome>

Integriertes Studium im Ausland (Chemie) - ISAP-Programm des DAAD: Prof. Dr. Dräger, Martin, App. 25757; Univ.-Prof. Dr. Rösch, Frank, App. 25302; Dr. rer. nat. Théato, Patrick, Ak. Rat, App. 26256; Univ.-Prof. Dr. rer. nat. Zentel, Rudolf, App. 20361

Koordination: Karstadt, Birgitta, App. 25422

Integriertes Studium im Ausland (Chemie) - Erasmus/Sokrates Programm der EU:

Prof. Dr. Dräger, Martin, App. 25757

Integriertes Studium im Ausland (Pharmazie) - Erasmus/Sokrates Programm der EU:

Univ.-Prof. Dr. Epe, Bernd, App. 24309

Integriertes Studium im Ausland Geographie - Erasmus/Sokrates Programm der EU:

Dr. rer. nat. Szöcs, Andreas, App. 22773

Fachschaft Chemie: Duesbergweg 10-14, Geb. Lehre, Zi. 01-115, Tel. 06131-39-24148

Fachschaft Pharmazie: Staudingerweg 5, R 00-137, Tel. 06131-39-25201

Fachschaft Geowissenschaften: Becherweg 21, Zimmer N 38 im Erdgeschoss, Tel. 06131-39-22850

Fachschaft Geographie: Becherweg 21, Raum 219, Tel. 06131-39-24261

Lehrkörper

Universitätsprofessorinnen/professoren

- Banhart**, Florian, Prof. Dr., Institut für Physikalische Chemie; Raum 02-156, Jakob-Welder-Weg 11-15, 55128 Mainz, App. 23149, banhart@uni-mainz.de
- Basché**, Thomas, Univ.-Prof. Dr. rer. nat., Institut für Physikalische Chemie; Raum 00-145, Jakob-Welder-Weg 11, 55128 Mainz, App. 22707, thomas.basche@uni-mainz.de
- Dannhardt**, Gerd, Univ.-Prof. Dr., Pharmazeutische Chemie; Raum 03 173, Staudingerweg 5, 55128 Mainz, App. 25728, dannhardt@uni-mainz.de
- Domrös**, Manfred, Univ.-Prof. Dr. Dr. h.c., Geographisches Institut; Raum 1 341 / 253, Becherweg 21, 55128 Mainz, App. 22296, m.domroes@geo.uni-mainz.de
- Epe**, Bernd, Univ.-Prof. Dr., Pharmakologie und Toxikologie; Raum 00 235, Staudingerweg 5, 55128 Mainz, App. 24309, epe@mail.uni-mainz.de
- Escher**, Anton, Univ.-Prof. Dr. rer. nat., Geographisches Institut; Raum 1 341 / 235, Becherweg 21, 55128 Mainz, App. 25654, a.escher@geo.uni-mainz.de
- Fahrenholz**, Falk, Dr., Institut für Biochemie; Becherweg 30, 55099 Mainz, App. 25833, bio.chemie@uni-mainz.de
- Felser**, Claudia, Univ.-Prof. Dr., Institut für Anorganische Chemie und Analytische Chemie; Raum Physik 01-125, Staudinger Weg 9, 55128 Mainz, App. 26266, felser@mail.uni-mainz.de; Sekretariat: Ulrike Hell, Tel. 06131-39-21284, Fax 06131-39-26267
- Foley**, Stephen Francis, Univ.-Prof. Dr., Institut für Geowissenschaften; Raum 401, Johann Joachim Becher Weg 21, 55128 Mainz, App. 22845, foley@uni-mainz.de
- Frey**, Holger, Univ.-Prof. Dr. rer. nat., Institut für Organische Chemie; Raum 222.03.128, Duesbergweg 10-14, 55128 Mainz, App. 24078, hfrey@mail.uni-mainz.de; Sekretariat Frau H. Riegel-Allen, Tel. 06131-39-25471, Fax 06131-39-26106
- Gauß**, Jürgen, Univ.-Prof. Dr. rer. nat., Institut für Physikalische Chemie (Theoretische Chemie); Raum 01-153, Jakob-Welder-Weg 11, 55128 Mainz, App. 23736, gauss@uni-mainz.de
- Grunert**, Jörg, Univ.-Prof. Dr. rer. nat., Geographisches Institut; Raum 1 341 / 249, Becherweg 21, 55128 Mainz, App. 22694, j.grunert@geo.uni-mainz.de
- Hoffmann**, Thorsten, Univ.-Prof. Dr., Institut für Anorganische Chemie und Analytische Chemie; Raum 2222-03-116, Duesbergweg 10-14, 55128 Mainz, App. 25716, t.hoffmann@uni-mainz.de; Sekretariat: Silvia Müller, Tel. 06131-39-25889, Fax 06131-39-25336
- Janshoff**, Andreas, Univ.-Prof. Dr. rer. nat., Institut für Physikalische Chemie (AFM Atomic Force Microscopy); Raum 01-146, Jakob-Welder-Weg 11, 55128 Mainz, App. 23930, janshoff@mail.uni-mainz.de
- Kersten**, Michael, Univ.-Prof. Dr. Ing., Institut für Geowissenschaften (Umweltgeochemie); Raum 327, Johann Joaschim Becher Weg 21, 55128 Mainz, Tel. 0613 39 24366, michael.kersten@mail.uni-mainz.de
- Klinkhammer**, Karl, Univ.-Prof. Dr. rer. nat., Institut für Anorganische Chemie und Analytische Chemie; Raum 2222-01-106, Duesbergweg 10-14, 55128 Mainz, App. 25745, klink@uni-mainz.de
- Klinkhammer**, Karl, Univ.-Prof. Dr. rer. nat., Abt. für Lehramtskandidaten der Chemie (Anorganische und Analytische Chemie); Raum 222.01.106, Duesbergweg 10-14, 55099 Mainz, App. 25745, klink@uni-mainz.de
- Koch-Brandt**, Claudia, Univ.-Prof. Dr., Institut für Biochemie; Raum 00.231, Becherweg 30, 55099 Mainz, App. 23830, koch@uni-mainz.de
- Kratz**, Jens Volker, Univ.-Prof. Dr., Institut für Kernchemie; Raum 01 135, Fritz-Straßmann-Weg 2, 55128 Mainz, App. 25704, jvkratz@uni-mainz.de
- Kröner**, Alfred, Univ.-Prof., Ph.D., Institut für Geowissenschaften (Geologie); Raum 103, Johann Joachim Becher Weg 21, 55128 Mainz, App. 22163, kroener@mail.uni-mainz.de
- Kunz**, Horst, Univ.-Prof. Dr. rer. nat., Institut für Organische Chemie; Raum 222.02.108, Duesbergweg 10-14, 55128 Mainz, App. 22334 u 22272, hokunz@mail.uni-mainz.de; Sekretariat: Renate Michaelis, Tel. 06131-39-22272, Fax 06131-39-24786
- Langguth**, Peter, Univ.-Prof. Dr., Pharmazeutische Technologie; Raum 02 155, Staudingerweg 5, 55128 Mainz, App. 25746, langguth@mail.uni-mainz.de
- Meier**, Herbert, Univ.-Prof. Dr. rer.nat. (pensioniert), Institut für Organische Chemie; Raum 222.02.130, Duesbergweg 10-14, 55128 Mainz, App. 22605, hmeier@mail.uni-mainz.de
- Meyer**, Günter, Univ.-Prof. Dr. rer. nat., Geographisches Institut; Raum 1 341 / 231, Becherweg 21, 55128 Mainz, App. 22701, g.meyer@geo.uni-mainz.de

- Nubbemeyer**, Udo, Univ.-Prof. Dr. rer. nat., Abt. für Lehramtskandidaten der Chemie (Organische Chemie); Raum 222.01.116, Duesbergweg 10-14, 55099 Mainz, App. 25233, nubbemey@uni-mainz.de
- Nubbemeyer**, Udo, Univ.-Prof. Dr. rer. nat., Institut für Organische Chemie; Raum 222.01.116, Duesbergweg 10-14, 55128 Mainz, App. 25233, nubbemey@uni-mainz.de; Inst. f. Lehramtskandidaten, Tel. 06131-39-25233, Fax 06131-39-24533
- Passchier**, Cornelis Willem, Univ.-Prof. Dr., Institut für Geowissenschaften (Tektonophysik); Raum 435, Johann Joachim Becher Weg 21, 55128 Mainz, App. 23217, cpasschi@mail.uni-mainz.de
- Pindur**, Ulf, Univ.-Prof. Dr., Pharmazeutische Chemie; Raum 03 111, Staudingerweg 5, 55128 Mainz, App. 25737, pindur@mail.uni-mainz.de
- Preuß**, Johannes, Univ.-Prof. Dr. rer. nat., Geographisches Institut; Raum 1 341 / 201, Becherweg 21, 55128 Mainz, App. 22771, j.preuss@geo.uni-mainz.de, Tel. 06131-39-22466, Fax 06131-39-24576
- Ratter**, Beate M. W., Univ.-Prof. Dr. rer. nat., Geographisches Institut; Raum 1341 / 222, Becherweg 21, 55128 Mainz, App. 26158, ratter@uni-mainz.de
- Regenauer-Lieb**, Klaus, Univ.-Prof. Dr. rer. nat., Institut für Geowissenschaften (Geophysik); Raum 138 a, Johann Joachim Becher Weg 21, 55128 Mainz, App. 26594, regenae@uni-mainz.de
- Reich**, Tobias, Univ.-Prof. Dr., Institut für Kernchemie; Raum 01 127, Fritz-Straßmann-Weg 2, 55128 Mainz, App. 25250, tobias.reich@uni-mainz.de
- Rentschler**, Eva, Univ.-Prof. Dr., Institut für Anorganische Chemie und Analytische Chemie; Raum 2222-03-112, Duesbergweg 10-14, 55128 Mainz, App. 25491, rentschler@uni-mainz.de; Sekretariat: Ulrike Schumacher, Tel. 06131-39-22284, Fax 06131-39-23922
- Rösch**, Frank, Univ.-Prof. Dr., Institut für Kernchemie; Raum 01 133, Fritz-Straßmann-Weg 2, 55128 Mainz, App. 25302, frank.roesch@uni-mainz.de
- Schenk**, Dietmar, Univ.-Prof. Dr., Institut für Geowissenschaften (Angewandte Geologie); Raum 248, Johann Joachim Becher Weg 21, 55128 Mainz, App. 22858, angewandte.geologie@uni-mainz.de
- Schmidt**, Manfred, Univ.-Prof. Dr. rer. nat., Institut für Physikalische Chemie (Makromolekulare Chemie); Raum 01-156, Jakob-Welder-Weg 11, 55128 Mainz, App. 23769, mschmidt@mail.uni-mainz.de
- Sirocko**, Frank, Univ.-Prof. Dr., Institut für Geowissenschaften (Sedimentologie/Exogene Geologie); Raum 112, Johann Joachim Becher Weg 21, 55122 Mainz, App. 22714, sirocko@mail.uni-mainz.de
- Stöckigt**, Joachim, Univ.-Prof. Dr., Pharmazeutische Biologie; Raum 03 114, Staudingerweg 5, 55128 Mainz, App. 25751, stoeckig@mail.uni-mainz.de
- Tremel**, Wolfgang, Univ.-Prof. Dr., Institut für Anorganische Chemie und Analytische Chemie (Geschäftsführender Leiter); Raum 2222-03-104, Duesbergweg 10-14, 55128 Mainz, App. 25135, tremel@mail.uni-mainz.de; Sekretariat: Gabriele Lehr, Tel. 06131-39-25333, Fax 06131-39-25605
- Wilcke**, Wolfgang, Univ.-Prof. Dr., Geographisches Institut; Raum 1341 / 217, Becherweg 21, 55099 Mainz, App. 22137, wolfgang.wilcke@uni-mainz.de
- Wilken**, Rolf-Dieter, Univ.-Prof. Dr., Institut für Geowissenschaften (Angewandte Hydrochemie); Raum 416a, Johann Joachim Becher Weg 21, 55122 Mainz, App. 24146, wilken@uni-mainz.de; Hauptstraße 9, 55270 Jugenheim/Rhh; Kurfürstenstraße 6, 65203 Wiesbaden, Tel. 0611-2360521, Fax 0611-2360560
- Witulski**, Bernhard, Prof. Dr., Institut für Organische Chemie; Raum 222.02.130, Duesbergweg 10-14, 55128 Mainz, App. 25234; Sekretariat: Marion Koch, Tel. 06131-39-26735, Fax 06131-39-25396
- Zentel**, Rudolf, Univ.-Prof. Dr. rer. nat., Institut für Organische Chemie; Raum 222.01.128, Duesbergweg 10-14, 55128 Mainz, App. 20361, zentel@mail.uni-mainz.de; Sekretariat: Hannelore Lhotzky, Tel. 06131-39-25873, Fax 06131-39-24778

Professorinnen/Professoren

Hofmeister, Wolfgang, Prof. Dr., Akad.Direktor, Institut für Geowissenschaften (Mineralogie); Raum 441, Johann Joachim Becher Weg 21, 55128 Mainz, App. 24365, hofmeist@mail.uni-mainz.de

apl. Professorinnen/Professoren

- Brachert**, Thomas, Dr. rer. nat. habil., Institut für Geowissenschaften (Paläontologie und Geologie); Raum 125, Johann Joachim Becher Weg 21, 55128 Mainz, App. 24281, brachert@mail.uni-mainz.de
- Fuchs**, Hans-Joachim, Prof. Dr., Geographisches Institut; Raum 1 341 / 252, Becherweg 21, 55128 Mainz, App. 24491, hans.fuchs@uni-mainz.de
- Heidt**, Volker, Prof. Dr. (a.D.), Akad.Dir., Geographisches Institut; Raum 1 341 / 429, Becherweg 21, 55128 Mainz, App. 25426, v.heidt@geo.uni-mainz.de
- Reischmann**, Thomas, Dr. rer. nat. habil., Institut für Geowissenschaften (Geologie/Paläontologie); Raum 109, Johann Joachim Becher Weg 21, 55128 Mainz, App. 22859, thomas.reischmann@mail.uni-mainz.de

Ring, Uwe, Dr. rer. nat. habil., Institut für Geowissenschaften; Raum 110, Johann-Joachim-Becher Weg 21, 55128 Mainz, App. 22164, ring@uni-mainz.de

Schäfer, Hans-Jochen, Prof. Dr., Institut für Biochemie; Raum 00.323, Becherweg 30, NG der Biochemie (Welderweg 27), 55099 Mainz, App. 25720, jschaef@uni-mainz.de

Entpflichtete/ i. R. befindliche Professorinnen/Professoren

Böhm, Horst, Univ.-Prof. Dr. (pensioniert), Institut für Geowissenschaften (Mineralogie und Kristallographie); Raum 301, Johann Joachim Becher Weg 21, 55128 Mainz, App. 22848, horst.boehm@mail.uni-mainz.de

Boy, Jürgen, Univ.-Prof. Dr. (pensioniert), Institut für Geowissenschaften (Paläontologie und Geologie); Raum 136, Johann Joachim Becher Weg 21, 55128 Mainz, App. 22387

Denschlag, Johannes Otto, Univ.-Prof. Dr., (pensioniert), Institut für Kernchemie; Raum 00 141, Fritz-Straßmann-Weg 2, 55128 Mainz, App. 25881, h.denschlag@uni-mainz.de

Dose, Klaus, Univ.-Prof. Dr. (emeritiert), Institut für Biochemie; Raum 00.313, Welderweg 27, NG der Biochemie, 55099 Mainz, App. 25893, dose@uni-mainz.de

Dürr, Stefan, Univ.-Prof. Dr. (pensioniert), Institut für Geowissenschaften (Geologie und Paläontologie); Raum 02524b, Colonel-Kleinmann-Weg 2 (SB II), 55128 Mainz, App. 22854 privat: 06131 365440, Duerr@mail.uni-mainz.de

Eggers, Heinz, Univ.-Prof. Dr. phil. (emeritiert), Geographisches Institut; Tel. 06131 82552

Fischer, Erhard, W., Univ.-Prof. Dr. (emeritiert), Institut für Physikalische Chemie; MPI für Polymerforschung, 55128 Mainz, Tel. 06131 59470, fischer@mpip-mainz.mpg.de

Geyer, Ekkehard, Prof. Dr. rer. nat. (pensioniert), Institut für Organische Chemie; Raum 222.02.114, Duesbergweg 10-14, 55128 Mainz, App. 22372, geyer@mail.uni-mainz.de; Abt. f. Lehramtskandidaten

Gütlich, Philipp, Univ.-Prof. Dr. (emeritiert), Institut für Anorganische Chemie und Analytische Chemie; Raum Physik 01-133, Staudinger Weg 9, 55128 Mainz, App. 22373, p.guetlich@uni-mainz.de

Herrmann, Günter, Univ.-Prof. Dr. (emeritiert), Institut für Kernchemie; Raum 01 113, Fritz-Straßmann-Weg 2, 55128 Mainz, App. 25852, guenter.herrmann@uni-mainz.de

Hildebrandt, Helmut, Univ.-Prof. Dr. rer. nat. (a.D.), Geographisches Institut; Becherweg 21, 55128 Mainz, App. 24092, h.hildebrandt@geo.uni-mainz.de

Horner, Leopold, Prof. Dr. phil.nat. (emeritiert), Institut für Organische Chemie; Raum 225.00.123, Duesbergweg 10-14, 55128 Mainz, App. 24443

Jacoby, Wolfgang, Univ.-Prof. Dr. (pensioniert), Institut für Geowissenschaften (Geophysik); Raum 138a, Johann Joachim Becher Weg 21, 55128 Mainz, App. 23223, jacoby@uni-mainz.de

Kandler, Otto, Univ.-Prof. Dr. rer. nat. (a.D.), Geographisches Institut; Raum 1 341 / 220, Becherweg 21, 55128 Mainz, App. 24092, o.kandler@gmx.de

Keesmann, Ingo, Univ.-Prof. Dr. (pensioniert), Institut für Geowissenschaften (Mineralogie)

Kirste, Rudolf, Univ.-Prof. Dr. (emeritiert), Institut für Physikalische Chemie; Jakob-Welder-Weg 11-15, 55128 Mainz

Klaer, Wendelin, Univ.-Prof. Dr. rer. nat. (emeritiert), Geographisches Institut; Raum 1 341 / 206, Becherweg 21, 55128 Mainz, Tel. 06722 750804

Liptay, Wolfgang, Univ.-Prof. Dr. (emeritiert), Institut für Physikalische Chemie; Jakob-Welder-Weg 11, 55128 Mainz, Liptay@mail.uni-mainz.de; Käferweg 3, 55128 Mainz (priv.), Tel. 06131-364200 (priv.), Fax 06131-364250 (priv.)

Moll, Friedrich, Univ.-Prof. Dr. (emeritiert), Pharmazeutische Technologie; Raum 01 222, Staudingerweg 5, 55128 Mainz, App. 24348, moll@mail.uni-mainz.de

Ringsdorf, Helmut, Univ.-Prof. Dr. rer.nat. (pensioniert), Institut für Organische Chemie; Raum 225.00.125, Duesbergweg 10-14, 55128 Mainz, App. 22402, ringsdor@mail.uni-mainz.de; Sekretariat: Ingrid Schermann, Tel. 06131-39-22402, Fax 06131-39-23145

Schmidt-Kittler, Norbert, Univ.-Prof. Dr. (pensioniert), Institut für Geowissenschaften (Paläontologie und Geologie); Raum 128, Johann Joachim Becher Weg 21, 55128 Mainz, App. 22326, n.Schmidt-Kittler@geo.uni-mainz.de

Schulz, Rolf Christian, Prof. Dr. rer.nat. (emeritiert), Institut für Organische Chemie; Raum 225.00.127, Duesbergweg 10-14, 55128 Mainz, App. 22355

Sillescu, Hans, Univ.-Prof. Dr. (emeritiert), Institut für Physikalische Chemie; Raum 01-182, Jakob-Welder-Weg 15, 55128 Mainz, App. 22289, sillescu@mail.uni-mainz.de

Singer, Hellmut, Univ.-Prof. Dr. (emeritiert), Abt. für Lehramtskandidaten der Chemie; Duesbergweg 10-14, 55099 Mainz, Lehramt-chemie@uni-mainz.de

Uthoff, Dieter, Univ.-Prof. Dr. phil. (a.D.), Geographisches Institut; Tel. 06724 3659

Wolf, Bernhard A., Univ.-Prof. Dr. phil., Institut für Physikalische Chemie (Makromolekulare Chemie);
Raum 01-131, Jakob-Welder-Weg 13, 55128 Mainz, App. 22491, bernhard.wolf@uni-mainz.de

Hochschuldozentinnen/dozenten

Baumann, Wolfram, Prof. Dr., Institut für Physikalische Chemie; Raum 00-155, Jakob-Welder-Weg 11,
55128 Mainz, App. 22727, wbaumann@mail.uni-mainz.de

Detert, Heiner, HD Dr. rer. nat., Institut für Organische Chemie; Raum 224.01.114, Duesbergweg 10-14,
55128 Mainz, App. 22111, detert@mail.uni-mainz.de

Diezemann, Gregor, PD Dr., Institut für Physikalische Chemie; Raum 01-153, Jakob-Welder-Weg 15,
55128 Mainz, App. 23735, diezeman@mail.uni-mainz.de

Dräger, Martin, Prof. Dr., Institut für Anorganische Chemie und Analytische Chemie; Raum 2222-03-110,
Duesbergweg 10-14, 55128 Mainz, App. 25757, draeger@mail.uni-mainz.de

Kratz, Karl-Ludwig, HD Prof. Dr., Institut für Kernchemie; Raum 01 129, Fritz-Sträßmann-Weg 2,
55128 Mainz, App. 25892, kl.kratz@uni-mainz.de

Maskos, Michael, HD Dr., Institut für Physikalische Chemie; Raum 02-171, Jakob-Welder-Weg 11-15,
55128 Mainz, App. 24190, maskos@uni-mainz.de

Schärtl, Wolfgang, PD Dr., Institut für Physikalische Chemie; Raum 02-171, Jakob-Welder-Weg 11,
55128 Mainz, App. 24190, schaertl@mail.uni-mainz.de

Privatdozentinnen/Privatdozenten

Flecker, P., PD Dr. rer. nat., Institut für Organische Chemie; Kraftstraße 11, 63065 Offenbach,
Tel. 069 82366369, flecker@mail.uni-mainz.de

Fleischer, Holger, Dr. phil. nat., Institut für Anorganische Chemie und Analytische Chemie; Raum 2225-
03-110, Duesbergweg 10-14, 55128 Mainz, App. 25886, fleische@mail.uni-mainz.de

Gimpl, Gerald, PD Dr., Institut für Biochemie; Raum -1.206, Becherweg 30, 55099 Mainz, App. 23829,
gimpl@uni-mainz.de

Hinze, Gerald, PD Dr., Institut für Physikalische Chemie; Raum 00-345, Jakob-Welder-Weg 11-15,
55128 Mainz, App. 22982, hinze@mail.uni-mainz.de

Jeschke, Gunnar, PD Dr., Institut für Physikalische Chemie (Max-Planck-Institut für Polymerforschung);
Raum 1.107, Ackermannweg 10, 55128 Mainz, Tel. 06131 379 247, jeschke@mpip-mainz.mpg.de

Krämer, Irene, Dr. rer. nat. habil., Institut für Pharmazie; Staudingerweg 5, 55128 Mainz, App. 24319

Luckenbach, Reiner, Prof. Dr. rer. nat. habil., Institut für Organische Chemie; Duesbergweg 10-14,
55128 Mainz

Nasdala, Lutz, Dr. rer. nat., Institut für Geowissenschaften (Mineralogie); Raum 318, Johann Joachim
Becher Weg 21, 55128 Mainz, App. 24781, nasdala@mail.uni-mainz.de

Ott, Ulrich, Dr. rer. nat. habil., Institut für Kernchemie; MPI für Chemie, Tel. 06131 30 53 66, ott@mpch-
mainz.mpg.de

Rein, Bert, Dr. rer. nat. habil., Institut für Geowissenschaften (Sedimentologie/Exogene Geologie);
Raum 116, Johann Joachim Becher Weg 21, 55128 Mainz, App. 20892, brein@mail.uni-mainz.de

Schärtl, Wolfgang, PD Dr., Abt. für Lehramtskandidaten der Chemie (Physikalische Chemie und
Fachdidaktik); Raum 02-171, Jakob-Welder-Weg 11, 55099 Mainz, App. 24190, schaertl@uni-mainz.de

Vollmer, Doris, PD Dr., Institut für Physikalische Chemie (Max-Planck-Institut für Polymerforschung);
Raum 01-111, Ackermannweg 10, 55128 Mainz, Tel. 06131 379 208, vollmerd@mpip.mpg.de

Wess, Günther, Dr. rer. nat., Institut für Pharmazie; Staudinger Weg 5, 55128 Mainz, App. 25706

Juniorprofessorinnen/professoren

Gehrig, Katja, Dr., Institut für Biochemie; Raum -1.206, Becherweg 30, 55099 Mainz, App. 23829,
kburger@uni-mainz.de

Gutmann, Jochen, Prof., Institut für Physikalische Chemie; Raum 1.123, Ackermannweg 10,
55128 Mainz, Tel. 06131 37 9117, gutmann@mpip-mainz.mpg.de

Nörtershäuser, Wilfried, Dr. rer. nat., Institut für Kernchemie; Raum 00 111, Fritz-Sträßmann-Weg 2,
55128 Mainz, App. 25325

Sönnichsen, Carsten, Prof., Institut für Physikalische Chemie; Raum 02-165, Jakob-Welder-Weg 11-15,
55128 Mainz, App. 24313, carsten.soennichsen@uni-mainz.de

Wissenschaftliche Assistentinnen/Assistenten

Bettmer, Jörg, Dr. rer. nat., Institut für Anorganische Chemie und Analytische Chemie; Raum 2223-00-
114, Duesbergweg 10-14, 55128 Mainz, App. 20906, bettmer@mail.uni-mainz.de

- Glasze**, Georg, Dr. rer. nat., Geographisches Institut; Raum 1 341 / 227, Becherweg 21, 55128 Mainz, App. 25750, g.glasze@geo.uni-mainz.de
- Kilbinger**, Andreas, Dr. rer. nat., Institut für Organische Chemie; Raum 222.03.122 AK Frey, Duesbergweg 10-14, 55128 Mainz, App. 25359, kilbinger@gmx.net
- Köhn**, Daniel, Dr. rer. nat., Institut für Geowissenschaften; Raum 434 b, Johann Joachim Becher Weg 21, 55128 Mainz, App. 24531, koehn@mail.uni-mainz.de
- Kolb**, Ute, Dr. rer. nat., Institut für Physikalische Chemie (Elektronenmikroskopie); Raum 02-150, Jakob-Welder-Weg 11, 55128 Mainz, App. 24154, kolb@mail.uni-mainz.de
- Ksenofontov**, Vadim, Dr., Institut für Anorganische Chemie und Analytische Chemie; Raum Physik 01-127, Stuedinger Weg 9, 55128 Mainz, App. 23899, v.Ksenofontov@uni-mainz.de
- Opatz**, Till, Dr. rer. nat., Institut für Organische Chemie; Raum 223.01.110 AK Kunz, Duesbergweg 10-14, 55128 Mainz, App. 22417, opatz@mail.uni-mainz.de
- Postina**, Rolf, Dr., Institut für Biochemie; Raum 01.202, Becherweg 30, 55099 Mainz, App. 25835, postina@uni-mainz.de
- Renz**, Franz, Dr., Institut für Anorganische Chemie und Analytische Chemie; Raum 2225-03-136, Duesbergweg 10-14, 55128 Mainz, App. 24420, Franz.Renz@Uni-Mainz.DE
- Schäfer**, Dirk, Dr. rer. nat., Geographisches Institut; Raum 1 341 / 202, Becherweg 21, 55128 Mainz, App. 24371, d.schaefer@geo.uni-mainz.de
- Schiener**, Heike, Dr. rer. nat., Geographisches Institut; Raum 1 341 / 226, Becherweg 21, 55128 Mainz, App. 22927, h.schiener@geo.uni-mainz.de
- Schill**, Eva, Dr. rer. nat., Institut für Geowissenschaften; Raum 01-213, Johann Joachim Becher-Weg 21, 55128 Mainz, App. 25225, schille@uni-mainz.de
- Szöcs**, Andreas, Dr. rer. nat., Geographisches Institut; Raum 1 341 / 203, Becherweg 21, 55128 Mainz, App. 22773, a.szoecs@geo.uni-mainz.de
- Théato**, Patrick, Dr. rer. nat., Ak. Rat, Institut für Organische Chemie; Raum 225.01.136 AK Zentel,, Duesbergweg 10-14, 55128 Mainz, App. 26256, theato@uni-mainz.de
- Ulbrich**, Holger, Dr. rer. nat., Pharmazeutische Chemie; Raum 01 112, Staudingerweg 5, 55128 Mainz, App. 24339, ulbrich@mail.uni-mainz.de

Wissenschaftliche Mitarbeiterinnen/Mitarbeiter

- Al-Hamarneh**, Ala, Dr., Geographisches Institut; Raum 1 341 / 240, Becherweg 21, 55128 Mainz, App. 26493, a.al-hamarneh@geo.uni-mainz.de
- Ambos**, Robert, Dr. rer. nat., Ak. Dir., Geographisches Institut; Raum 1 341 / 220, Becherweg 21, 55099 Mainz, App. 22494, r.ambos@geo.uni-mainz.de
- Annal Therese**, Helen, Dipl.-Chem., Dr. rer. nat., Institut für Anorganische Chemie und Analytische Chemie; Raum 2223-03-136, Duesbergweg 10-14, 55128 Mainz, App. 25368, annal@mail.uni-mainz.de
- Antony-Mayer**, Ch., Dr. rer. nat., Institut für Organische Chemie; Raum Bibliothek 221.00.113, Duesbergweg 10-14, 55128 Mainz, App. 22350, antony@mail.uni-mainz.de
- Arend**, Joachim, Dr. rer. nat., Ak. Rat, Pharmazeutische Biologie; Raum 03 236, Staudingerweg 5, 55128 Mainz, App. 25752, arend@uni-mainz.de
- Barleben**, Leif, Apotheker, Pharmazeutische Biologie; Raum 03 116, Staudingerweg 5, 55128 Mainz, App. 24336, barleben@uni-mainz.de
- Barriau**, Emilie, Dipl.-Chem., Institut für Organische Chemie; Raum 225.02.135 AK Frey, Duesbergweg 10-14, 55128 Mainz, App. 25172, ebarriau@yahoo.com
- Barth**, Matthias, Dr. rer. nat., Institut für Geowissenschaften; Raum 404, Johann Joachim Becher Weg 21, 55128 Mainz, App. 22721
- Bauer**, Angela, Apothekerin, Pharmazeutische Chemie; Raum 03 165, Staudingerweg 5, 55128 Mainz, App. 24236, anbauer@mail.uni-mainz.de
- Bausinger**, Tobias, Dipl. Geogr., Geographisches Institut; Raum 1 341 / 245, Becherweg 21, 55099 Mainz, App. 24332, t.bausinger@geo.uni-mainz.de
- Becker**, Jens K., Dr. rer. nat., Institut für Geowissenschaften; Johann Joachim Becher Weg 21, 55128 Mainz, App. 23170, becker@jkbecker.de
- Benzschawel**, Kerstin, Apothekerin, Pharmazeutische Chemie; Raum 03 123, Staudingerweg 5, 55128 Mainz, App. 25738, benzscha@uni-mainz.de
- Bercht**, Marc, Pharmakologie und Toxikologie; Raum 02 173, Staudingerweg 5, 55128 Mainz, App. 25651, Marc.Bercht@web.de
- Bickmann**, Deborah, Apothekerin, Pharmazeutische Technologie; Raum 02 151, Staudingerweg 5, 55128 Mainz, App. 24319, bickmann@uni-mainz.de

- Bogdan**, Anca, Abt. für Lehramtskandidaten der Chemie; Raum 224.02.136 AK Böhmer, Duesbergweg 10-14, 55099 Mainz, App. 25257, apop@uni-mainz.de
- Böhmer**, Volker, Dr. rer. nat., Ak. Dir., Abt. für Lehramtskandidaten der Chemie; Raum 222.01.120, Duesbergweg 10-14, 55099 Mainz, App. 22319, vboehmer@mail.uni-mainz.de
- Bonn**, Irene, Dipl.-Chem., Institut für Anorganische Chemie und Analytische Chemie; Raum 2222-03-120, Duesbergweg 10-14, 55128 Mainz, App. 25380, bonn@mail.uni-mainz.de
- Braun**, Anneliese, Dr. rer. nat., Akad. Dir., Pharmazeutische Technologie; Raum 03 231, Staudingerweg 5, 55128 Mainz, App. 25749, anneliese.braun@uni-mainz.de
- Buch**, Philipp, Apotheker, Pharmazeutische Technologie; Raum 02 151, Staudingerweg 5, 55128 Mainz, App. 24311, buchp@uni-mainz.de
- Buckert**, Danielle, Apothekerin, Pharmazeutische Chemie; Raum 03 127, Staudingerweg 5, 55128 Mainz, App. 24346 o 25620, buckert@uni-mainz.de
- Cao**, Yudong, Dr. rer. nat., Abt. für Lehramtskandidaten der Chemie; Raum 224.02.135 AK Böhmer, Duesbergweg 10-14, 55099 Mainz, App. 25898, caoy@uni-mainz.de
- Choi**, Kyungsun, Institut für Organische Chemie; Raum 225.01.124 AK Zentel, Duesbergweg 10-14, 55128 Mainz, App. 24431
- Danila**, Crenguta, Abt. für Lehramtskandidaten der Chemie; Raum 224.02.135 AK Böhmer, Duesbergweg 10-14, 55099 Mainz, App. 23873, danilac@uni-mainz.de
- Dieler**, Sandra, Apothekerin, Pharmazeutische Chemie; Raum 03 141, Staudingerweg 5, 55128 Mainz, App. 23408, dielers@uni-mainz.de
- Doms**, Gerhard, Dr. rer. nat., Institut für Organische Chemie; Raum 222.02.120, Duesbergweg 10-14, 55128 Mainz, App. 25713, doms@mail.uni-mainz.de
- Dröge**, Annika, Dipl. Geogr., Geographisches Institut; Raum 1 341 / 205, Becherweg 21, 55128 Mainz, App. 22769, a.droege@geo.uni-mainz.de
- Duymaz**, Adile, Dipl.-Chem., Institut für Organische Chemie; Raum 223.01.135 AK Nubbemeyer, Duesbergweg 10-14, 55128 Mainz, App. 24285, duymaz@uni-mainz.de
- Duymaz**, Adile, Dipl.-Chem., Abt. für Lehramtskandidaten der Chemie; Raum 223.01.135 AK Nubbemeyer, Duesbergweg 10-14, 55099 Mainz, App. 24285, duymaz@uni-mainz.de
- Eberhardt**, Klaus, Dr. rer. nat., Akad. Oberrat, Institut für Kernchemie; Raum 00 143, Fritz-Straßmann-Weg 2, 55128 Mainz, App. 25846, klaus.eberhardt@uni-mainz.de
- Egner**, Heike, Dr. rer. nat., Geographisches Institut; Raum 1 341 / 213, Becherweg 21, 55128 Mainz, App. 22770, h.egner@geo.uni-mainz.de
- Elzner**, Stephan, Dipl.-Chem., Institut für Organische Chemie; Raum 223.02.124 AK Kunz, Duesbergweg 10-14, 55128 Mainz, App. 22288, elzner@mail.uni-mainz.de
- Emde**, Kurt, Dr. rer. nat., Akad. Rat, Geographisches Institut (Laborleiter); Raum 1 341 / 212, Becherweg 21, 55128 Mainz, App. 22898, k.emde@geo.uni-mainz.de
- Ensling**, Jürgen, Dr.-Ing., wissenschaftlicher Angestellter, Institut für Anorganische Chemie und Analytische Chemie; Raum 2416- 01-131, Staudinger Weg 9, 55128 Mainz, App. 22703, ensling@iacgu7.chemie.uni-mainz.de
- Enzmann**, Frieder, Dr. rer. nat., Institut für Geowissenschaften; Raum 413, Johann Joachim Becher Weg 21, 55128 Mainz, App. 25584, enzmann@uni-mainz.de
- Erdmann**, Nicole, Dr. rer. nat., Institut für Kernchemie; Raum 00 135, Fritz-Straßmann-Weg 2, 55128 Mainz, App. 25314, nicole.erdmann@uni-mainz.de
- EBmann**, Ralf, Dr., Akad. Direktor, Fachbereich 09 - Chemie, Pharmazie und Geowissenschaften; Raum 01.127, Becherweg 14, 55128 Mainz, App. 25996, essmann@uni-mainz.de
- Fastnacht**, Michael, Institut für Geowissenschaften (Paläontologie); Raum 117, Johann Joachim Becher Weg 21, 55128 Mainz, App. 24765, fastnach@uni-mainz.de
- Fleischhammer**, Meike, Dipl.-Mineralogin, Institut für Anorganische Chemie und Analytische Chemie (Doktorantin); Raum 2223-03-135, Duesbergweg 10-14, 55128 Mainz, App. 24417, fleischh@mail.uni-mainz.de
- Flohr-Beckhaus**, Claudia, Dr., Pharmakologie und Toxikologie; Raum 00 231, Staudingerweg 5, 55128 Mainz, App. 24308, flohr@mail.uni-mainz.de
- Garcia-Marcos**, Alejandra, Dipl.-Chem., Institut für Organische Chemie; Raum 225.02.135 AK Frey, App. 26136, alejandra.gmarcos@makro-freiburg.de
- Geisel**, Bernhard, Dipl.-Chem., Abt. für Lehramtskandidaten der Chemie; Raum 223.01.135 AK Nubbemeyer, Duesbergweg 10-14, 55099 Mainz, App. 24285, bgeisel@uni-mainz.de
- Giesbrecht**, Inna, Apothekerin, Pharmazeutische Chemie; Raum 03 224, Staudingerweg 5, 55128 Mainz, App. 24323, inna.giesbrecht@gmx.de

- Gorgishvili**, Lela, Dipl.-Chem., Institut für Anorganische Chemie und Analytische Chemie; Raum 2223-03-136, Duesbergweg 10-14, 55128 Mainz, App. 25368, gorgishv@mail.uni-mainz.de
- Gottschalk**, Carsten, Dipl.-Chem., Institut für Organische Chemie; Raum 225.02.135 AK Frey, Duesbergweg 10-14, 55128 Mainz, App. 25700, gottschc@uni-mainz.de
- Grimm**, Kirsten, Dr. rer. nat. habil., Priv. Dozent, Institut für Geowissenschaften (Paläontologie); Raum 119, Johann Joachim Becher Weg 21, 55128 Mainz, App. 23429, kgrimm@mail.uni-mainz.de; Eduard-Frank-Str. 12, 55122 Mainz, Tel. 06131-371128
- Gröhn**, Franziska, Dr. rer. nat., Institut für Physikalische Chemie; Raum 02-171, Jakob-Welder-Weg 11, 55128 Mainz, App. 24190, groehn@mpip-mainz.mpg.de; MPI für Polymerforschung, Ackermammweg 10, 55128 Mainz, Tel. 06131-379-307, Fax 06131-379-100
- Häger**, Tobias, Dr. rer. nat., Institut für Geowissenschaften (Mineralogie); Raum 440, Johann Joachim Becher Weg 21, 55128 Mainz, App. 22256, Tobias.Haeger@Uni-Mainz.de
- Hahn**, Andreas, Dipl.-Chem., Institut für Anorganische Chemie und Analytische Chemie; Raum 2224-03-110, Duesbergweg 10-14, 55128 Mainz, App. 25927, andreas@ak-unger.chemie.uni-mainz.de
- Hampel**, Gabriele, Dr. rer. nat., Ak. Dir., Institut für Kernchemie; Raum 00 129, Fritz-Straßmann-Weg 2, 55128 Mainz, App. 25324, gabriele.hampel@uni-mainz.de
- Härter**, Alice, Dipl.-Chem., Institut für Organische Chemie; Raum 223.01.135 AK Nubbemeyer, Duesbergweg 10-14, 55128 Mainz, App. 24285, haerter@uni-mainz.de
- Härter**, Alice, Dipl.-Chem., Abt. für Lehramtskandidaten der Chemie; Raum 223.01.135 AK Nubbemeyer, Duesbergweg 10-14, 55099 Mainz, App. 24285, haerter@uni-mainz.de
- Heiner**, Sebastian, Dipl.-Chem., Institut für Organische Chemie; Raum 222.02.110 AK Kunz, Duesbergweg 10-14, 55128 Mainz, App. 25470
- Hertel**, Cynthia, Pharmakologie und Toxikologie; Raum 02 173, Staudinger Weg 5, 55128 Mainz, App. 25651
- Hill**, Marco, Dipl.-Biol., Pharmazeutische Biologie; Raum 03 116, Staudingerweg 5, 55128 Mainz, App. 24336, hilmarco@aol.de
- Jacob**, Dorrit, Dr. rer. nat., Institut für Geowissenschaften; Johann Joachim Becher Weg 21, 55128 Mainz, App. 23170, jacobd@uni-mainz.de
- Keller**, Horst, Dr. rer. nat., Institut für Kernchemie; Raum 00 143, Fritz-Straßmann-Weg 2, 55128 Mainz, App. 25235, horst.keller@uni-mainz.de
- Kersting**, Philippe, Geographisches Institut; Raum 1 341 / 206, Becherweg 21, 55128 Mainz, App. 20975, p.kersting@geo.uni-mainz.de
- Kiefer**, Werner, Dr. rer. nat., Akad. Dir., Pharmazeutische Chemie; Raum 03 224, Staudingerweg 5, 55128 Mainz, App. 23061, wkiefer@mail.uni-mainz.de
- Klett**, Jan, Dipl.-Chem., Abt. für Lehramtskandidaten der Chemie; Raum 221.01.112 AK Klinkhammer, Duesbergweg 10-14, 55099 Mainz, App. 20769, klettj@mail.uni-mainz.de
- Klingelhöfer**, Göstar, Dr., Institut für Anorganische Chemie und Analytische Chemie; Raum Physik 00-133, Staudinger Weg 9, 55128 Mainz, App. 23282, KLINGEL@mail.uni-mainz.de
- Knauer**, Stephan, Dipl.-Chem., Institut für Organische Chemie; Raum 223.01.124 AK Kunz, Duesbergweg 10-14, 55128 Mainz, App. 25394, stephanknauer@mail.uni-mainz.de
- Kojro**, Elzbieta, Dr., Ak. Oberrätin, Institut für Biochemie; Raum 01.246, Becherweg 30, 55099 Mainz, App. 25836, kojro@uni-mainz.de
- Könnecke**, Tobias, Apotheker, Pharmazeutische Technologie; Raum 03 164, Staudingerweg 5, 55128 Mainz, App. 23416
- Kramb**, Jan-Peter, Apotheker, Pharmazeutische Chemie; Raum 03 165, Staudingerweg 5, 55128 Mainz, App. 24236, jpkramb@uni-mainz.de
- Kühn**, Alexander, Dr. rer. nat., Institut für Geowissenschaften; Raum 436b, Johann Joachim Becher Weg 21, 55128 Mainz, App. 24368, kuehna@uni-mainz.de
- Lemster**, Thomas, Dr. rer. nat., Pharmazeutische Chemie; Raum 03 131, Staudingerweg 5, 55128 Mainz, App. 24352, lemster@mail.uni-mainz.de
- Lenhardt**, Tanja, Apothekerin, Pharmazeutische Technologie; Raum 02 122, Staudingerweg 5, 55128 Mainz, App. 24314, ohlig@mail.uni-mainz.de
- Loris**, Elke, Apotheker, Pharmazeutische Biologie; Raum 03 233, Staudingerweg 5, 55128 Mainz, App. 24237, eloris@uni-mainz.de
- Mathiasch**, Bernd, Dr. rer. nat., Akad. ORat, Institut für Anorganische Chemie und Analytische Chemie; Raum 2224-00-124, Duesbergweg 10-14, 55128 Mainz, App. 25885, mathiasc@mail.uni-mainz.de
- Melnyk**, Gennadiy, Dipl.-Chem., Lehrer, Institut für Anorganische Chemie und Analytische Chemie; Raum 2223-03-110, Duesbergweg 10-14, 55128 Mainz, App. 25373, melnyk@mail.uni-mainz.de

- Mertz**, Dieter, Dr. rer. nat. habil., Ak. Dir., Institut für Geowissenschaften (Geologie und Mineralogie); Raum 111, Johann Joachim Becher Weg 21, 55128 Mainz, App. 22857, mertz@mail.uni-mainz.de
- Meshcheryakov**, Denys, Abt. für Lehramtskandidaten der Chemie; Raum 224.02.135 AK Böhmer, Duesbergweg 10-14, 55099 Mainz, App. 23873, meshcher@uni-mainz.de
- Meyer**, Nino, Dipl.-Chem., Institut für Organische Chemie; Raum 222.01.124 AK Kunz, Duesbergweg 10-14, 55128 Mainz, App. 22364
- Müller**, Manfred, Dr. rer. nat., Institut für Organische Chemie (Leiter der Verwaltung OC); Raum 222.02.116, Duesbergweg 10-14, 55128 Mainz, App. 23221, muellerm@uni-mainz.de
- Oelmann**, Yvonne, Geographisches Institut; Raum 1 341 / 415, Becherweg 21, 55099 Mainz, App. 23183, yvonne.oelmann@uni-mainz.de
- Oelrich**, Kerstin, Apothekerin, Pharmazeutische Biologie; Raum 03 116, Staudingerweg 5, 55128 Mainz, App. 24334, oelrich@uni-mainz.de
- Petermann**, Sandra, Dipl. Geogr., Geographisches Institut; Raum 1 341 / 236, Becherweg 21, 55128 Mainz, App. 26601, s.petermann@uni-mainz.de
- Piel**, Markus, Dr. rer. nat., Institut für Kernchemie; Raum MH 02 151, Fritz-Straßmann-Weg 2, 55128 Mainz, App. 25371, m.piel@uni-mainz.de
- Plutizki**, Stanislav, Apotheker, Pharmazeutische Chemie; Raum 03 165, Staudingerweg 5, 55128 Mainz, App. 24236, stanislav_Plutizki@yahoo.de
- Podoprygorina**, Anna, Abt. für Lehramtskandidaten der Chemie; Raum 224.02.135 AK Böhmer, Duesbergweg 10-14, 55099 Mainz, App. 23873, podopryg@uni-mainz.de
- Pörsch**, Peter, Abt. für Lehramtskandidaten der Chemie; Raum 221.01.148, Duesbergweg 10-14, 55099 Mainz, App. 25707, PoerschP@aol.com; Ketteler Kolleg Mainz Rektor-Plum-Weg 10, 55122 Mainz, Tel. 06131-31060
- Raffelsiefer**, Marion, Dr., Akad. Rätin, Geographisches Institut; Raum 1 341 / 211, Becherweg 21, 55128 Mainz, App. 22772, m.raffelsiefer@geo.uni-mainz.de
- Rösch**, Alexander, Dipl.-Chem., Institut für Organische Chemie; Raum 223.01.124 AK Kunz, Duesbergweg 10-14, 55128 Mainz, App. 22364, aroesch@mail.uni-mainz.de
- Rosenthal**, Cindy, Dipl.-Biol., Pharmazeutische Biologie; Raum 03 116, Staudingerweg 5, 55128 Mainz, App. 24336, rosentha@mail.uni-mainz.de
- Röble**, Martin, Dipl.-Chem., Institut für Organische Chemie; Raum 225.01.124 AK Zentel, Duesbergweg 10-14, 55128 Mainz, App. 24431, roessle@mail.uni-mainz.de
- Rudzevich**, Valentyn, Dr. rer. nat., Abt. für Lehramtskandidaten der Chemie; Raum 224.02.136 AK Böhmer, Duesbergweg 10-14, 55099 Mainz, App. 25257, rudzevich@yahoo.com
- Rudzevich**, Yuliya, Abt. für Lehramtskandidaten der Chemie; Raum 224.02.136 AK Böhmer, Duesbergweg 10-14, 55099 Mainz, App. 25257, rudzevic@uni-mainz.de
- Scherrmann**, Andreas, Dipl.-Chem., Abt. für Lehramtskandidaten der Chemie; Raum 223.01.135 AK Nubbemeyer, Duesbergweg 10-14, 55099 Mainz, App. 24441, scherrma@uni-mainz.de
- Schmidt**, Frank, Abt. für Lehramtskandidaten der Chemie; Raum 223.00.113 AK Klinkhammer, Duesbergweg 10-14, 55099 Mainz, App. 26111, Lehramt-chemie@uni-mainz.de; Görres Gynnasium, 56068 Koblenz, Tel. 0261-9145777
- Schollmeyer**, Dieter, Dr. rer. nat., Institut für Organische Chemie (Röntgenfluoreszenzmessungen); Raum 225.00.134, Duesbergweg 10-14, 55128 Mainz, App. 25320 25469, scholli@mail.uni-mainz.de
- Scholz**, Michael, Apotheker, Pharmazeutische Chemie; Raum 03 171, Staudingerweg 5, 55128 Mainz, App. 25736, cronsch@web.de
- Schöttle**, Isabell, Pharmazeutische Technologie; Raum 02 151, Staudingerweg 5, 55128 Mainz, App. 24311, isabell.schoettle@gmx.de
- Schröder**, Christian, Dipl.-Phys., Institut für Anorganische Chemie und Analytische Chemie; Raum Physik 00-133, Staudinger Weg 9, 55128 Mainz, App. 23204, schroeder@iacgu7.chemie.uni-mainz.de
- Schultz**, Michael, Dr. rer. nat., Institut für Organische Chemie; Raum 221.02.104 AK Kunz, Duesbergweg 10-14, 55128 Mainz, App. 25711, mschultz@mail.uni-mainz.de
- Schulz-Dobrick**, Burkhard, Dr. rer. nat., Ak. ORat, Institut für Geowissenschaften (Mineralogie und Geochemie); Raum 320, Johann Joachim Becher Weg 21, 55128 Mainz, App. 24112, BSschulzD@mail.uni-mainz.de
- Siegler**, Alexander, Dipl.-Ing., Abt. für Lehramtskandidaten der Chemie; Raum 223.01.134 AK Nubbemeyer, Duesbergweg 10-14, 55099 Mainz, App. 25255, siegler@uni-mainz.de
- Spehs**, Peter, Dipl. Geogr., Geographisches Institut; Raum 1 341 / 131b, Becherweg 21, 55128 Mainz, App. 25050, p.spehs@geo.uni-mainz.de

- Spiering**, Hartmut, Dr., wissenschaftlicher Angestellter, Institut für Anorganische Chemie und Analytische Chemie; Raum Physik 01-131, Staudinger Weg 9, 55128 Mainz, App. 22703, spiering@iacgu7.chemie.uni-mainz.de
- Steiner**, Christian, Dipl. Geogr., Geographisches Institut; Raum 1 341 / 240, Becherweg 21, 55128 Mainz, App. 24764, c.steiner@geo.uni-mainz.de
- Stratmann**, Jörg, Dr. rer. nat., Pharmazeutische Chemie; Raum 03 143, Staudingerweg 5, 55128 Mainz, App. 25727, stratman@mail.uni-mainz.de
- Thielmann**, Jörn, Dr. phil., Geographisches Institut; Raum 1 321 / 02-237, Müllerweg 6, 2. Etage, 55128 Mainz, App. 22846, j.thielmann@geo.uni-mainz.de
- Trapp**, Christian, Apotheker, Pharmakologie und Toxikologie; Raum 02 173, Staudingerweg 5, 55128 Mainz, App. 25651
- Trautmann**, Norbert, Dr. rer. nat., Ltd. Akad. Dir., Institut für Kernchemie; Raum 00 141, Fritz-Straßmann-Weg 2, 55128 Mainz, App. 25847, norbert.trautmann@uni-mainz.de
- Vysotsky**, Myroslav, Dr. rer. nat., Abt. für Lehramtskandidaten der Chemie; Raum 224.02.136 AK Böhmer, Duesbergweg 10-14, 55099 Mainz, App. 25257, vysotsky@uni-mainz.de
- Werner**, Hans Dieter, Dr. rer. nat., Ak. Dir., Institut für Geowissenschaften (Mineralogie); Raum 317, Johann Joachim Becher Weg 21, 55128 Mainz, App. 22295, werner@mail.uni-mainz.de
- Wiehl**, Norbert, Dr. rer. nat., Institut für Kernchemie; Raum 00 114, Fritz-Straßmann-Weg 2, 55128 Mainz, App. 24507, norbert.wiehl@uni-mainz.de
- Xiong**, Yun, Abt. für Lehramtskandidaten der Chemie; Raum 223.00.135 AK Klinkhammer, Duesbergweg 10-14, 55099 Mainz, App. 26111, xiong@uni-mainz.de
- Yao**, Shenglai, Abt. für Lehramtskandidaten der Chemie; Raum 223.00.135 AK Klinkhammer, Duesbergweg 10-14, 55099 Mainz, App. 26111, yao@uni-mainz.de
- Zimmermann**, Stefan, Dipl. Geogr., Geographisches Institut; Raum 1 341 / 225, Becherweg 21, 55128 Mainz, App. 24494, s.zimmermann@geo.uni-mainz.de
- Zink**, Nicole, Dipl.-Chem., Institut für Anorganische Chemie und Analytische Chemie; Raum 2223-03-136, Duesbergweg 10-14, 55128 Mainz, App. 25368, bernn001@mail.uni-mainz.de

Nichtbedienstete Professorinnen/Professoren

- Butt**, Hans Jürgen, Prof. Dr., Institut für Physikalische Chemie; Raum 2.128, Ackermannweg 10, 55021 Mainz, Tel. 06131 379 111, butt@mpip-mainz.mpg.de
- Klöpper**, Walter, Prof. Dr., Institut für Physikalische Chemie; Am Dachsberg 56 E, 60435 Frankfurt am Main, Tel. 069 54801935, walter.kloepffer@t-online.de
- Lawson**, Alexander Johnston, Prof. Dr. rer. nat., Institut für Organische Chemie; MDL GmbH, Theodor-Heuss-Allee 108, 60486 Frankfurt, Tel. 069 5050 4220, alawson@MDLI.com
- Lüderwald**, Ingo, Prof. Dr. rer. nat., Institut für Organische Chemie; Fa. Boehringer Ingelheim KG, Ingelheim, Tel. 06132 773603, ingo.luederwald@ing.boehringer-ingelheim.com
- Mengel**, Rudolf, Prof. Dr. rer. nat., Institut für Organische Chemie; Im Herrenacker 32, 55435 Gau Algesheim, Tel. 06725 4795, rolf.mengel@t-online.de
- Schnecko**, Hans-Werner, Prof. Dr. rer. nat., Institut für Organische Chemie; Duesbergweg 10-14, 55128 Mainz, Tel. 06181 23354, HSchnecko@t-online.de
- Schultz**, Ludolf, Prof. Dr., Institut für Geowissenschaften (Isotopen-Geologie); Max-Planck-Institut für Chemie, 55128 Mainz, Tel. 06131 305 279, schultz@mpch-mainz.mpg.de
- Spahn-Langguth**, Hildegard, Univ.-Prof. Dr. rer. nat., Institut für Pharmazie; Staudingerweg 5, 55128 Mainz, App. 24319
- Spiess**, H.W., Prof. Dr., Institut für Physikalische Chemie (Max-Planck-Institut für Polymerforschung); Ackermannweg 10, 55128 Mainz, Tel. 06131 379 120, spiess@mpip-mainz.mpg.de
- Wegner**, Gerhard, Prof. Dr., Institut für Physikalische Chemie (Max-Planck-Institut für Polymerforschung); Ackermannweg 10, 55128 Mainz, Tel. 06131 379 130, wegner@mpip-mainz.mpg.de

Nichtbedienstete apl. Professorinnen/Professoren

- Krauter**, Edmund, apl. Prof., Institut für Geowissenschaften (Ingenieurgeologie); geo-international, Mombacher Str. 49-58, 55122 Mainz, Tel. 06131 38 7071, feuerba@mail.uni-mainz.de
- Pannhorst**, Wolfgang, Dr. rer. nat. habil., Institut für Geowissenschaften (Mineralogie); Schott-Glaswerke, 55122 Mainz, Tel. 06131 66 7258, wolfgang.pannhorst@schott.com

Honorarprofessorinnen/professoren

- Fresenius**, Werner, Prof. Dr., Institut für Pharmazie; Staudingerweg 5, 55128 Mainz, App. 25706
- Häusler**, Heribert, Prof. Dr., Institut für Pharmazie; Staudingerweg 5, 55128 Mainz, Tel. 06132 773785

Löwe, Holger, Prof. Dr., Institut für Organische Chemie; Raum 222.02.114, Duesbergweg 10-14, 55128 Mainz, App. 26667

Müllen, Klaus, Univ.-Prof. Dr. rer. nat., Institut für Organische Chemie; Direktor am MPI für Polymerforschung (Organ. Chemie) Ackermannweg 10, 55128 Mainz, Tel. 06131 379150, muellen@mpip-mainz.mpg.de

Schnorrenberg, Gerd, Prof. Dr. rer. nat., Institut für Organische Chemie; Boehringer Ingelheim Pharma KG, Abt. Chem. Forschung, 88397 Biberach a.d. Riss, Tel. 07351 542026, gerd.schnorrenberg@bc.boehringer-ingelheim.com

Urbach, Hansjörg, Prof. Dr. rer. nat., Institut für Organische Chemie; Duesbergweg 10-14, 55128 Mainz, Tel. 06173 68134, hansjoerg.urbach@aranea.de

Wilhelmi, Volker, Prof. Dr., Stud. Dir., Geographisches Institut; Probststr. 11, 55128 Mainz, Tel. 06131 331909, wilhelmi@mail.uni-mainz.de

Nichtbedienstete Honorarprofessorinnen/professoren

Hofmann, Albrecht W., Prof. Dr., Institut für Geowissenschaften (Geochemie); Max-Planck-Institut für Chemie, 55128 Mainz, Tel. 06131 305 280, hofmann@mpch-mainz.mpg.de

Nichtbedienstete Privatdozenten

Ackermann, Lothar, Dr. rer. nat. habil., Priv. Dozent, Institut für Geowissenschaften; Forschungsinstitut für Mineralische und Metallische Werkstoffe/Edelstein/Edelmetalle GmbH, Struthstr., 55743 Idar-Oberstein, Tel. 06781 21191, ackermann@fee-io.de

Brüggmann, Gerhard, Dr. rer. nat. habil., Priv. Dozent, Institut für Geowissenschaften (Mineralogie); Max-Planck-Institut für Chemie, Becherweg 27, 55128 Mainz, Tel. 06131 305362, brueggmann@mpch-mainz.mpg.de

Kühne, Olaf, Dr. phil. habil., Priv. Dozent, Geographisches Institut; Saaruferstr. 16, 66111 Saarbrücken, o.kuehne@umwelt.saarland.de

Poller, Ulrike, Dr. rer. nat. habil., Priv. Dozent, Institut für Geowissenschaften (Mineralogie); Raum T 201, Max-Planck-Institut für Chemie, Postfach 3060, 55128 Mainz, Tel. 06131 305 210, poller@mpch-mainz.mpg.de

Ternes, Thomas, Dr. rer. nat. habil., Institut für Geowissenschaften; Johann Joachim Becher Weg 21, 55128 Mainz, ternes@bafg.de

Thomas, Axel, Dr. rer. nat. habil., Priv. Dozent, Geographisches Institut; Raum 1 341 / 202, Becherweg 21, 55128 Mainz, App. 20974, a.thomas@geo.uni-mainz.de

Wieber, Georg, Dr. rer. nat. habil., Institut für Geowissenschaften; Tel. 0261 120 2549, GeorgWieber@aol.com

Wilde, Volker, Dr. rer. nat. habil., Sektionsleiter, Institut für Geowissenschaften (Paläontologie); Forschungsinstitut Senckenberg, Sektion Paläobotanik, Senckenberganlage 25, 60325 Frankfurt/Main, Tel. 069 97075 160, vwilde@sngkw.uni-frankfurt.de

Lehrbeauftragte Habilitierte

Nawroth, Thomas, PD Dr., Institut für Biochemie; TU München, Physik Department, E17, James-Frank-Str., 85747 Garching, Tel. 089 289 12697, nawroth@mps.d.de

Lehrbeauftragte

Ashuri, Faraidon, Dipl. Geogr., Geographisches Institut; Raum 1 341 / 245, Becherweg 21, 55099 Mainz, App. 24332, ashuf000@students.uni-mainz.de

Banerjee, Arun, Dr. rer. nat., Institut für Geowissenschaften (Mineralogie); Raum 303, Johann Joachim Becher Weg 21, 55128 Mainz, App. 24367, Banerjee@uni-mainz.de

Biele, Eva, Dr. rer. nat., Geographisches Institut; Raum 1 341 / 206, Becherweg 21, 55099 Mainz, App. 24492, e.biele@geo.uni-mainz.de

Borchert, Horst, Dr. rer. nat., Dipl.-Phys., Phys.-Dir., Geographisches Institut; Raum 205, Westring 159, 55120 Mainz, Tel. 06131 683516 u 06131 689738, dr.h.borchert@mainz.netsurf.de

Brühl, Kornelia, Dipl.oec.troph., Institut für Pharmazie; Staudingerweg 5, 55128 Mainz, App. 25706

Eissing, Hildegard, Geographisches Institut

Feuerbach, Johannes, Dr. rer. nat., Institut für Geowissenschaften; Mombacher Str. 49-53, Tel. 06131 387071

Franke, Nils, Dr., Geographisches Institut

Franzen, Nathalie, Dipl. Geogr., Geographisches Institut; Tel. 06131 231164, nathalie.franzen@t-online.de

- Häfner**, Friedrich, Dr. rer. nat., Geol.Dir., Institut für Geowissenschaften; Tel. 06131 9254 362, friedrich.haefner@gla-rlp.de
- Heuer**, Hubert O., Dr.Dr., Institut für Pharmazie; Raum 03 174, Staudingerweg 5, 55128 Mainz, App. 25706
- Hoffmann**, Gerhard, OStudDir., Geographisches Institut; Elisabeth-Langgässer-Gymnasium, Frankenstr. 17, 55232 Alzey, Tel. 06731 8131, hoffmann-siefersheim@t-online.de
- Hogewind**, Florian, Dipl. Geogr., Geographisches Institut, flo.hogewind@gmx.de
- Hottenrott**, Martin, Dr. rer. nat., Institut für Geowissenschaften (Paläontologie); Raum 738, Hessisches Landesamt für Umwelt und Geologie, Rheingastr. 186, 65203 Wiesbaden, Tel. 0611 6939 934, m.hottenrott@hlug.de
- Hünerfauth-Brixius**, Karin, Dipl. Geogr., Geographisches Institut; Tel. 0261 9152018, huenerfauth-brixius@rlp-info.de
- Körbes**, Gregor, Dipl.-Geogr., Geographisches Institut; Raum SB-II 02-423, App. 23430, koerbes@mail.uni-mainz.de
- Leicht**, Brigitte, Dipl. Geogr., Geographisches Institut; Raum 428, Becherweg 21, 55128 Mainz, App. 22431, b.leicht@geo.uni-mainz.de
- Lücke**, Hartmut, Dr. phil.nat., Geographisches Institut; Raum 1 341 / 217, Becherweg 21, 55128 Mainz, App. 22137, h.luecke@geo.uni-mainz.de
- Marxer**, Norbert, Institut für Pharmazie; Staudingerweg 5, 55128 Mainz, App. 25706
- Mense-Stefan**, Anne, Dr. rer. nat., Geographisches Institut; Tel. 06132 713659, A.Mense-Stefan@geo.uni-mainz.de
- Moseler**, Claudius, Dr. rer. nat., Geographisches Institut; Hinter den Wiesen 4, 55127 Mainz, Tel. 06131 368284, cmoseler@t-online.de
- Reif**, Heinrich, OStR., Geographisches Institut; Kellerskopfstr. 30, 65232 Taunusstein, Tel. 06128 44271, heinrich.j.reif@t-online.de
- Rudolff**, Britta, Dipl.-Rest., M.A., Geographisches Institut; Raum 236, Becherweg 21, 55128 Mainz, App. 26601, rudolff@uni-mainz.de
- Sandhoff**, Kathrin, Geographisches Institut
- Sarnowski**, Andrea von, Dipl. Geogr., Geographisches Institut, sarnow@uni-mainz.de
- Schäfer**, Peter, Dr. rer. nat., Obergeologierat, Institut für Geowissenschaften (Paläontologie); Geologisches Landesamt Rheinland-Pfalz, Emy-Roeder-Str. 5, 55129 Mainz, Tel. 06131 9254252, peter.schaefer@gla-rlp.de
- Scholz**, Ralf D., Geographisches Institut
- Schuler**, Frank, Dr. rer. nat., Abt. für Lehramtskandidaten der Chemie (Fachleiter Chemie am Studienseminar in Bad Kreuznach); Duesbergweg 10-14, 55099 Mainz, App. 25898, Lehramt-chemie@uni-mainz.de
- Schwenk**, Tilman, Dipl. Geogr., Geographisches Institut, t.schwenk@geo.uni-mainz.de
- Sprenger**, Dirk, Dr. rer. nat., Dipl.Min., Institut für Geowissenschaften (Mineralogie); SCHOTT GLAS, Hattenbergstr. 10, 55014 Mainz, Tel. 06131 66 7447, Dirk.Sprenger@Schott.com
- Stanjek**, Ulrich, Dr. rer. nat., Dipl. Ing., Unabh. Geowissenschaftler, Geographisches Institut; Tel. 06242 502712, stanjeu@uni-mainz.de
- Stolz**, Christian, Dr. rer. nat., Geographisches Institut, c.stolz@geo.uni-mainz.de
- Tempel**, Michael, Dipl. Geogr., Geographisches Institut, m.tempel@geo.uni-mainz.de
- Vester**, Anton, Dipl. Geogr., Geographisches Institut
- Weichmann**, Helge, Dipl. Geogr., Geographisches Institut
- Wißmann**, Torsten, M.A., Geographisches Institut; Raum 1 341 / 226, Becherweg 21, 55128 Mainz, App. 22927, t.wissmann@geo.uni-mainz.de

Nichtbedienstete Lehrkräfte

- Diercks**, Rainer, Dr. rer. nat., Institut für Organische Chemie; BASF, Ludwigshafen, rainer.diercks@basf-ag.de
- Todt**, Wolfgang, Dr. rer. nat., Institut für Geowissenschaften (Geochemie); Raum Bau T 220, Max-Planck-Institut für Chemie, 55128 Mainz, Tel. 06131 305 208, todt@mpch-mainz.mpg.de
- Walther**, Clemens, Dr. rer. nat., Institut für Kernchemie; Institut für Nukleare Entsorgung, Forschungszentrum Karlsruhe, walther@ine.fzk.de

Wissenschaftliche Einrichtungen und Betriebseinheiten

Geographisches Institut

Becherweg 21, 55128 Mainz, Tel. 06131-39-22262, Fax 06131-39-24736

Besucheranschrift: Becherweg 21, Naturwissenschaftliches Gebäude

Geschäftsführende/r Leiter/in: Univ.-Prof. Dr. rer. nat. Preuß, Johannes, Raum 1 341 / 201, App. 22771

Stellvertr. Geschäftsführende/r Leiter/in: Univ.-Prof. Dr. rer. nat. Grunert, Jörg, Raum 1 341 / 249, App. 22694

Verwaltungsleiter/in: Dr. rer. nat. Ambos, Robert, Ak. Dir., Raum 1 341 / 220, App. 22494

Geschäftsführung-Verwaltung: Geiermann, Rita, Raum 1 341 / 218, App. 22262

Sekretariat f. stud. Angelegenheiten: Bereit, Heidi, Raum 1 341 / 437b, App. 24260

Sekretariat Humangeographie: Langer-Zerbe, Irene, Raum 1 341 / 233, App. 23446

Sekretariat Physische Geographie: Sievers, Sandra, Raum 1 341 / 251, App. 22154

Technische Abteilung: Kimmes, Franz, Raum 1 341 / 242, App. 24331

Bedienstete der Universität

Universitätsprofessorinnen/-professoren: Univ.-Prof. Dr. Dr. h.c. Domrös, Manfred, Raum 1 341 / 253, App. 22296; Univ.-Prof. Dr. phil. (emeritiert) Eggers, Heinz, Tel. 06131 82552; Univ.-Prof. Dr. rer. nat. Escher, Anton, Raum 1 341 / 235, App. 25654; Univ.-Prof. Dr. rer. nat. Grunert, Jörg, Raum 1 341 / 249, App. 22694; Univ.-Prof. Dr. rer. nat. (a.D.) Hildebrandt, Helmut, App. 24092; Univ.-Prof. Dr. rer. nat. (a.D.) Kandler, Otto, Raum 1 341 / 220, App. 24092; Univ.-Prof. Dr. rer. nat. (emeritiert) Klaer, Wendelin, Raum 1 341 / 206, Tel. 06722 750804; Univ.-Prof. Dr. rer. nat. Meyer, Günter, Raum 1 341 / 231, App. 22701; Univ.-Prof. Dr. rer. nat. Preuß, Johannes, Raum 1 341 / 201, App. 22771; Univ.-Prof. Dr. rer. nat. Ratter, Beate M. W., Raum 1341 / 222, App. 26158; Univ.-Prof. Dr. phil. (a.D.) Uthoff, Dieter, Tel. 06724 3659; Univ.-Prof. Dr. Wilcke, Wolfgang, Raum 1341 / 217, App. 22137

außerplanmäßige Professorinnen/Professoren: Prof. Dr. Fuchs, Hans-Joachim, Raum 1 341 / 252, App. 24491; Prof. Dr. (a.D.) Heidt, Volker, Akad.Dir., Raum 1 341 / 429, App. 25426

Wiss. Assistentinnen/Assistenten: Dr. rer. nat. Glasze, Georg, Raum 1 341 / 227, App. 25750; Dr. rer. nat. Schäfer, Dirk, Raum 1 341 / 202, App. 24371; Dr. rer. nat. Schiener, Heike, Raum 1 341 / 226, App. 22927; Dr. rer. nat. Szöcs, Andreas, Raum 1 341 / 203, App. 22773

Wiss. Mitarbeiterinnen/Mitarbeiter: Dr. Al-Hamarneh, Ala, Raum 1 341 / 240, App. 26493; Dr. rer. nat. Ambos, Robert, Ak. Dir., Raum 1 341 / 220, App. 22494; Dipl. Geogr. Bausinger, Tobias, Raum 1 341 / 245, App. 24332; Dipl. Geogr. Dröge, Annika, Raum 1 341 / 205, App. 22769; Dr. rer. nat. Egner, Heike, Raum 1 341 / 213, App. 22770; Dr. rer. nat. Emde, Kurt, Akad. Rat, Raum 1 341 / 212, App. 22898; Kersting, Philippe, Raum 1 341 / 206, App. 20975; Oelmann, Yvonne, Raum 1 341 / 415, App. 23183; Dipl. Geogr. Petermann, Sandra, Raum 1 341 / 236, App. 26601; Dr. Raffelsiefer, Marion, Akad. Rätin, Raum 1 341 / 211, App. 22772; Dipl. Geogr. Spehs, Peter, Raum 1 341 / 131b, App. 25050; Dipl. Geogr. Steiner, Christian, Raum 1 341 / 240, App. 24764; Dr. phil. Thielmann, Jörn, Raum 1 321 / 02-237, App. 22846; Dipl. Geogr. Zimmermann, Stefan, Raum 1 341 / 225, App. 24494

Nichtwiss. Mitarbeiterinnen/Mitarbeiter: Dipl.-Ing. Bartsch, Thomas, App. 22702; Bereit, Heidi, App. 24260; Engelke, Jeannine, TAe, Chemielaborantin, App. 22887 und 24332; Geiermann, Rita, VAe, App. 22262; Kimmes, Franz, TA, App. 24331; Langer-Zerbe, Irene, VAe, App. 23446; Dipl.-Ing. Schmidt-Hellerau, Karola, App. 22162; Schuckmann, Irene, TAe, App. 24093; Sievers, Sandra, VAe, App. 22154; Sonnberg, Jutta, TAe, Chemotechnikerin, App. 24332; Stauder, Renate, VAe, App. 22119

Lehrbeauftragte: Dipl. Geogr. Ashuri, Faraidon, Becherweg 21, 55099 Mainz, App. 24332; Dr. rer. nat. Biele, Eva, Becherweg 21, 55099 Mainz, App. 24492; Dr. rer. nat., Dipl.-Phys. Borchert, Horst, Phys.-Dir., Westring 159, 55120 Mainz, Tel. 06131 683516 u 06131 689738; Eissing, Hildegard; Dr. Franke, Nils; Dipl. Geogr. Franzen, Nathalie, Tel. 06131 231164; Dipl. Geogr. Hochhut, Eva-Susanne, Becherweg 21, 55128 Mainz, App. 22494; Hoffmann, Gerhard, OSTudDir., Elisabeth-Langgässer-Gymnasium, Frankenstr. 17, 55232 Alzey, Tel. 06731 8131; Dipl. Geogr. Hogewind,

Florian; Dipl. Geogr. Hünereuth-Brixius, Karin, Tel. 0261 9152018; Dipl.-Geogr. Körbes, Gregor, App. 23430; Dr. phil. habil. Kühne, Olaf, Priv. Dozent, Saaruferstr. 16, 66111 Saarbrücken; Dipl. Geogr. Leicht, Brigitte, Becherweg 21, 55128 Mainz, App. 22431; Dr. phil.nat. Lücke, Hartmut, Becherweg 21, 55128 Mainz, App. 22137; Dr. rer. nat. Mense-Stefan, Anne, Tel. 06132 713659; Dr. rer. nat. Moseler, Claudius, Hinter den Wiesen 4, 55127 Mainz, Tel. 06131 368284; Reif, Heinrich, OStR., Kellerskopfstr. 30, 65232 Taunusstein, Tel. 06128 44271; Sandhoff, Kathrin; Dipl. Geogr. Sarnowski, Andrea von; Scholz, Ralf D.; Dipl. Geogr. Schwenk, Tilman; Dr. rer. nat. Stanjek, Ulrich, Dipl. Ing., Unabh. Geowissenschaftler, Tel. 06242 502712; Dr. rer. nat. Stolz, Christian; Dipl. Geogr. Tempel, Michael; Dr. rer. nat. habil. Thomas, Axel, Priv. Dozent, Becherweg 21, 55128 Mainz, App. 20974; Dipl. Geogr. Vester, Anton; Dipl. Geogr. Weichmann, Helge; Prof. Dr. Wilhelmi, Volker, Stud. Dir., Probststr. 11, 55128 Mainz, Tel. 06131 331909; Wißmann, Torsten, M.A., Becherweg 21, 55128 Mainz, App. 22927

Studienberatung: Dr. rer. nat. Emde, Kurt, Akad. Rat, App. 22898; Dipl. Geogr. Zimmermann, Stefan, App. 24494

Institut für Geowissenschaften

Becherweg 21, 55128 Mainz, Tel. 06131-39-24373, E-Mail: nikoley@mail.uni-mainz.de

Geschäftsführender Leiter: Univ.-Prof. Dr. Ing. Kersten, Michael, Tel. 0613 39 24366

stellvertretender Geschäftsführender Leiter: Univ.-Prof. Dr. Wilken, Rolf-Dieter, App. 24146

Sekretariat: Nikoley, Beate, Raum 437a, App. 24373

Fachstudienberatung Geologie: Dr. rer. nat. Köhn, Daniel, App. 24531

Fachstudienberatung Mineralogie: Dr. rer. nat. Werner, Hans Dieter, Ak. Dir., App. 22295

Fachstudienberatung Paläontologie: Fastnacht, Michael, App. 24765

Bedienstete der Universität

Universitätsprofessorinnen/-professoren: Univ.-Prof. Dr. Foley, Stephen Francis, App. 22845; Univ.-Prof. Dr. Ing. Kersten, Michael, Tel. 0613 39 24366; Univ.-Prof. Kröner, Alfred, Ph.D., App. 22163; Univ.-Prof. Dr. Passchier, Cornelis Willem, App. 23217; Univ.-Prof. Dr. rer. nat. Regenauer-Lieb, Klaus, App. 26594; Univ.-Prof. Dr. Schenk, Dietmar, App. 22858; Univ.-Prof. Dr. (pensioniert) Schmidt-Kittler, Norbert, App. 22326; Univ.-Prof. Dr. Sirocko, Frank, App. 22714; Univ.-Prof. Dr. Wilken, Rolf-Dieter, App. 24146

Professorinnen/Professoren: Prof. Dr. Hofmeister, Wolfgang, Akad. Direktor, App. 24365

außerplanmäßige Professorinnen/Professoren: Dr. rer. nat. habil. Brachert, Thomas, App. 24281; apl. Prof. Krauter, Edmund, Tel. 06131 38 7071; Dr. rer. nat. habil. Reischmann, Thomas, App. 22859; Dr. rer. nat. habil. Ring, Uwe, App. 22164

Wiss. Assistentinnen/Assistenten: Dr. rer. nat. Köhn, Daniel, App. 24531; Dr. rer. nat. habil. Rein, Bert, App. 20892; Dr. rer. nat. Schill, Eva, App. 25225

Wiss. Mitarbeiterinnen/Mitarbeiter: Dr. rer. nat. Barth, Matthias, App. 22721; Dr. rer. nat. Becker, Jens K., App. 23170; Dr. rer. nat. Enzmann, Frieder, App. 25584; Fastnacht, Michael, App. 24765; Dr. rer. nat. habil. Grimm, Kirsten, Priv. Dozent, App. 23429; Dr. rer. nat. Häger, Tobias, App. 22256; Dr. rer. nat. Jacob, Dorrit, App. 23170; Dr. rer. nat. Kühn, Alexander, App. 24368; Dr. rer. nat. habil. Mertz, Dieter, Ak. Dir., App. 22857; Dr. rer. nat. Schulz-Dobrick, Burkhard, Ak. ORat, App. 24112; Dr. rer. nat. Werner, Hans Dieter, Ak. Dir., App. 22295

Nichtwiss. Mitarbeiterinnen/Mitarbeiter: Beckert, Ursula, App. 22294; Berg, Carolin, TA, App. 22860; Fuchs, Evelin, Tel. 06781 44767; Granados, Elisabeth, App. 23448; Koch, Anja, App. 23843 u 39 23863; Koppenhöfer, Petra, App. 22386; Kreuzburg, Nadia, App. 24669; Maus, Michael, App. 22849; Nikoley, Beate, App. 24373; Nitt, Barbara, App. 22297; Rudert, Saskia, App. 23270; Scharhag, Christina, App. 20701; Stieffenhofer, Ute, App. 22851

Nichtbed. Lehrkräfte und Lehrbeauftragte

Honorarprofessoren: Prof. Dr. Hofmann, Albrecht W., Tel. 06131 305 280

Habilitierte: Dr. rer. nat. habil. Brachert, Thomas, App. 24281; Dr. rer. nat. habil. Mertz, Dieter, Ak. Dir., App. 22857

Abt. für Edelsteinforschung

Am Markt, 55473 Idar-Oberstein, Tel. 06781-4 47 67, E-Mail: hofmeist@mail.uni-mainz.de

Leitung: Prof. Dr. Hofmeister, Wolfgang, Akad.Direktor, Raum 441, Johann Joachim Becher Weg 21, 55128 Mainz, App. 24365

Sekretariat: Fuchs, Evelin, Am Markt 2, 55743 Idar-Oberstein, Tel. 06781 44767

Professorinn/Professoren: Prof. Dr. Hofmeister, Wolfgang, Akad.Direktor, App. 24365

Wiss. Mitarbeiterinnen/Mitarbeiter: Dr. rer. nat. Häger, Tobias, App. 22256

Nichtwiss. Mitarbeiterinnen/Mitarbeiter: Granados, Elisabeth, App. 23448

Fachschaft Geowissenschaften

Becherweg 21, 55128 Mainz, Tel. 06131-39-22850

Kontakt: Becherweg 21, 55128 Mainz, Zimmer N 38 im Erdgeschoss, Tel.: 39-22850, Sprechstunden: ZuOnV

Institut für Anorganische Chemie und Analytische Chemie

Duesbergweg 10-14, 55128 Mainz, Tel. 06131-39-22284, Fax 06131-39 23922

Geschäftsführender Leiter: Univ.-Prof. Dr. Tremel, Wolfgang, Raum 2222-03-104, App. 25135

Zentrale Verwaltung: Dipl.-Chem. Bonn, Irene, Raum 2222-03-120, App. 25380

Prüfungsamt: Artelt, Siegrid, Raum 2222-01-112, Duesbergweg 10-14, 55128 Mainz, App. 25897

Bedienstete der Universität

Universitätsprofessorinnen/-professoren: Univ.-Prof. Dr. Felser, Claudia, Raum Physik 01-125, App. 26266; Univ.-Prof. Dr. (emeritiert) Gütlich, Philipp, Raum Physik 01-133, App. 22373;

Univ.-Prof. Dr. (emeritiert) Heumann, K.-G., Raum 2222-01-110, App. 25882; Univ.-Prof. Dr. Hoffmann,

Thorsten, Raum 2222-03-116, App. 25716; Univ.-Prof. Dr. rer. nat. Klinkhammer, Karl, Raum 2222-01-106,

App. 25745; Univ.-Prof. Dr. Rentschler, Eva, Raum 2222-03-112, App. 25491;

Univ.-Prof. Dr. (emeritiert) Singer, Hellmut; Univ.-Prof. Dr. Tremel, Wolfgang, Raum 2222-03-104,

App. 25135

Sekretariat Dräger: Müller, Silvia, Raum 2222-03-118, App. 25889

Sekretariat Felser: Hell, Ulrike, Raum Physik 01-125, App. 21284

Sekretariat Heumann: Hebenstreit, Pia, Raum 2222-01-108, App. 25370

Sekretariat Hoffmann: Müller, Silvia, Raum 2222-03-118, App. 25889

Sekretariat Rentschler: Schumacher, Ulrike, Raum 2222-03-114, App. 22284

Sekretariat Tremel: Lehr, Gabriele, Raum 2222-03-108, App. 25333

Hochschuldozentinnen/Hochschuldozenten: Prof. Dr. Dräger, Martin, Raum 2222-03-110, App. 25757

Wiss. Assistentinnen/Assistenten: Dr. rer. nat. Bettmer, Jörg, Raum 2223-00-114, App. 20906;

Dr. phil. nat. Fleischer, Holger, Raum 2225-03-110, App. 25886; Fleischer, Iris, Raum 2413-00-127,

App. 23204; Dr. Renz, Franz, Raum 2225-03-136, App. 24420

Wiss. Mitarbeiterinnen/Mitarbeiter: Annal Therese, Helen, Raum 2223-03-136, App. 25368;

Bayram-Hahn, Zöfre, Raum 2224-03-110, App. 25927; Böer, Angelika, Raum 2225-03-111, App. 23918;

Bonn, Irene, Raum 2222-03-120, App. 25380; Boulyga, Sergei, Raum 2223-00-136, App. 25326; Brüchert,

Wolfram, Raum 2223-00-136, App. 25326; Casper, Frederick, Raum 2413-00-124, App. 24419; Emmerling,

Franziska, Raum 2413-00-123, App. 25613; Ensling, Jürgen, Raum 2416- 01-131, App. 22703; Fecher,

Gerhard, Raum 2413-00-123, App. 25613; Fleischhammer, Meike, Raum 2223-03-135, App. 24417;

Gorgishvili, Lela, Raum 2223-03-136, App. 25368; Grunert, Matthias, Raum Physik 01-132, App. 26272;

Hahn, Andreas, Raum 2224-03-110, App. 25927; Heilmann, Jens, Raum 2223-00-136, App. 25326;

Helfrich, Andreas, Raum 2223-00-136, App. 25326; Hill, Diana, Raum 2225-03-136, App. 24420; Jung,

Alexandra, Raum 2223-03-135, App. 24417; Jung, Verena, Raum 2413-01-127, App. 23899; Kandpal,

Hem, Raum Physik 00-124, App. 24419; Klingelhöfer, Göstar, Raum Physik 00-133, App. 23282;

Klostermeier, Christine, Raum 2224-03-135, App. 25377; Kroth, Christian, Raum 2223-03-135,

App. 24417; Ksenofontov, Vadim, Raum Physik 01-127, App. 23899; Lind, Anna, Raum 2224-03-110,

App. 25927; Loges, Niklas, Raum 2223-03-136, App. 25368; Mathiasch, Bernd, Raum 2224-00-124,

App. 25885; Melnyk, Gennadiy, Raum 2223-03-110, App. 25373; Melnyk, Tetyana, Raum 2224-03-135,

App. 25377; Messerschmidt, Markus, Raum 2223-03-136, App. 25368; Reiber, Andreas, Raum 2223-03-114, App. 23920; Schatzschneider, Ulrich, Raum 03-135, App. 25377; Schott, Mathias, Raum 2224-03-136, App. 25877; Schröder, Christian, Raum Physik 00-133, App. 23204; Spiering, Hartmut, Raum Physik 01-131, App. 22703; Springer, Nicola, Raum 2224-03-135, App. 25877; Stumm, Ulrich, Raum 2413-00-124, App. 24419; Tahir, Nawaz, Raum 2223-03-136, App. 25368; Velte, Eugenia, Raum 2224-03-135, App. 25377; Warnke, Jörg, Raum 2224-03-136, App. 25877; Weil, Stefan, Raum 2224-03-135, App. 25377; Wolf, Stephan, Raum 2223-03-136, App. 25368; Wurmehl, Sabine, Raum 2223-03-135, App. 24417; Zimmermann, Stefan, Raum 2223-03-136, App. 25368; Zink, Nicole, Raum 2223-03-136, App. 25368

Technische Angestellte: Berinskat, Stefanie, Raum 2223-03-124, App. 23371 od 25368; Beyelstein, Dirk, Raum 2221-03-148, App. 25332; Hennig, Sandra, Raum 2225-00-130, App. 24428; Jung-Pothmann, Regine, Raum 2225-00-130, App. 22428; Kabaz, Petra, Raum 2225-00-114, App. 23359; Zmij, Ursula, Raum 2224-00-112, App. 24305

EDV: Rocker, Frank, Raum 2221-00-115, App. 20451, Fax: 25205

Ada Lovelace: Peter, Birte, Raum 2221-01-123, App. 25876

Schülerlabor: Balke, Benjamin, Raum 2221-01-123, App. 24417; Funk, Heike, Raum 2221-01-123, App. 23921; Welschhof, Christa, Raum 2221-01-123, App. 23921

Bibliothek der Institute für Anorganische und Analytische Chemie, Kernchemie und Organische Chemie: Bau 2.221-00133, Tel.:(für Information Chemie) 39-22350, Öffnungszeiten: Mo - Fr, 8-18 Uhr

Werkstätten: Schrohe, Birgit, Raum 2412-00-633, App. 25920

Institut für Kernchemie

Fritz-Straßmann-Weg 2, 55128 Mainz, Tel. 06131-39-25879, Fax 06131-39-25253

Geschäftsführender Leiter: Univ.-Prof. Dr. Kratz, Jens Volker, App. 25704

Stellvertreter: Univ.-Prof. Dr. Reich, Tobias, App. 25250

Sekretariat: Sach, Petra, Raum 00 139, App. 25321

Bedienstete der Universität

Universitätsprofessorinnen/-professoren: Univ.-Prof. Dr. Denschlag, Johannes Otto, (pensioniert), App. 25881; Univ.-Prof. Dr. (emeritiert) Herrmann, Günter, App. 25852; Univ.-Prof. Dr. Kratz, Jens Volker, App. 25704; Univ.-Prof. Dr. Reich, Tobias, App. 25250; Univ.-Prof. Dr. Rösch, Frank, App. 25302

Universitätsdozentinnen/-dozenten: HD Prof. Dr. Kratz, Karl-Ludwig, App. 25892

Leiter einer Hochschulnachwuchsgruppe: Dr. rer. nat. Nörtershäuser, Wilfried, App. 25325

Wiss. Mitarbeiterinnen/Mitarbeiter: Dr. rer. nat. Amayri, Samer, App. 25317; Dipl.-Phys. Arndt, Oliver, App. 25315; Dipl.-Chem. Banik, Nidhu Lal, App. 25313; Dipl.-Chem. Bauman, Andreas, App. 25371; Dipl.-Chem. Buda, Razvan A., App. 25313; Dipl.-Phys. Bürger, Stefan, App. 25318; Dr. rer. nat. Eberhardt, Klaus, Akad. Oberrat, App. 25846; Dr. rer. nat. Erdmann, Nicole, App. 25314; Dipl.-Phys. Farouqi, Khalil, App. 25314; Dr. rer. nat. Hampel, Gabriele, Ak. Dir., App. 25324; Dipl.-Phys. Heinzmann, Uwe, App. 25313; Dipl.-Phys. Hennrich, Stefan, App. 25315; Hummrich, Holger, App. 25878; Dipl.-Chem. Jermolajev, Alexandr, App. 25317; Dr. rer. nat. Keller, Horst, App. 25235; Dipl.-Chem. Korobeinikov, Alexei, App. 25849; Dipl.-Ing. Lizón Aguilar, Arzuro, App. 25312; Dipl.-Chem. Mühlhausen, Ute, App. 26038; Dr. rer. nat. Pfeiffer, Bernd, App. 25314; Dr. rer. nat. Piel, Markus, App. 25371; Dipl.-Chem. Rieth, Ulrich, App. 25878; Dr. rer. nat. Schmidt, Gerhard, App. 25878; Dipl.-Chem. Stark, Daniela, App. 25371; Dr. rer. nat. Trautmann, Norbert, Ltd. Akad. Dir., App. 25847; Dr. rer. nat. Wiehl, Norbert, App. 24507; Dipl.-Chem. Zhernosekov, Konstantin, App. 25323

Nichtwiss. Mitarbeiterinnen/Mitarbeiter: Breuel, Jürgen, App. 25308; Drebert, Jakob, App. 22376; Handwerker, Carmen, App. 25879; Heimann, Rainer, App. 22324; Heiser, Agathe, App. 22324; Hubrath, Jürgen, App. 25309; Janzen, Vitali, App. 24503; Jera, Rainer, App. 25920; Keim, Hans-Joachim, App. 22194; Dipl.-Ing. Kling, Hans-Otto, App. 24504; Krille, Ullrich, App. 25717; Lehr, Gerhard, App. 25717; Dipl.-Ing. Liebe, Dirk, App. 26510; Marx, Bellinda, App. 25883; Mendel, Matthias, App. 24505; Dipl.-Ing. Nähler, Andrea, App. 25312; Onasch, Ines, App. 26510; Peil, Attila, App. 25717;

Praast, Beatrix, App. 22324; Schmidt, Arno, App. 22376; Schmidt, Heinz-Martin, App. 25308; Tharun, Udo, App. 25848; Dipl.-Ing. Thörle, Petra, App. 25312; Zauner, Stephan, App. 25309

Nichtbed. Lehrkräfte und Lehrbeauftragte: Dr. rer. nat. habil. Ott, Ulrich, Tel. 06131 30 53 66;
Dr. rer. nat. Walther, Clemens

Institut für Organische Chemie

Duesbergweg 10-14, 55128 Mainz, Tel. 06131/39-22287, Fax 06131/39-23916

Geschäftsführender Leiter: Univ.-Prof. Dr. rer. nat. Nubbemeyer, Udo, Raum 222.01.116,
Duesbergweg 10-14, 55128 Mainz, App. 25233

Zentrale Verwaltung: Karstadt, Birgitta, Raum 222.02.120, Duesbergweg 10-14, 55128 Mainz,
App. 25422; Lopetti, Barbara, Raum 222.02.118, Duesbergweg 10-14, 55128 Mainz, App. 22287;
Dr. rer. nat. Müller, Manfred, Raum 222.02.116, Duesbergweg 10-14, 55128 Mainz, App. 23221;
Neuhäuser, Heidrun, Raum 222.02.118, Duesbergweg 10-14, 55128 Mainz, App. 22287

Universitätsprofessoren: Univ.-Prof. Dr. rer. nat. Frey, Holger, App. 24078;
Prof. Dr. rer. nat. (pensioniert) Geyer, Ekkehard, App. 22372; Prof. Dr. phil.nat. (emeritiert) Horner, Leopold,
App. 24443; Univ.-Prof. Dr. rer. nat. Kunz, Horst, App. 22334 u 22272;
Univ.-Prof. Dr. rer.nat. (pensioniert) Meier, Herbert, App. 22605; Univ.-Prof. Dr. rer. nat. Nubbemeyer, Udo,
App. 25233; Univ.-Prof. Dr. rer.nat. (pensioniert) Ringsdorf, Helmut, App. 22402;
Prof. Dr. rer.nat. (emeritiert) Schulz, Rolf Christian, App. 22355; Prof. Dr. Witulski, Bernhard, App. 25234;
Univ.-Prof. Dr. rer. nat. Zentel, Rudolf, App. 20361

Hochschuldozenten: HD Dr. rer. nat. Detert, Heiner, App. 22111

Lehrbeauftragte Habilitierte: PD Dr. rer. nat. Flecker, P., Tel. 069 82366369

Nichtbedienstete Professoren: Prof. Dr. rer. nat. Lawson, Alexander Johnston, Tel. 069 5050 4220;
Prof. Dr. rer. nat. Lüderwald, Ingo, Tel. 06132 773603; Prof. Dr. rer. nat. Mengel, Rudolf, Tel. 06725 4795;
Prof. Dr. rer. nat. Schnecko, Hans-Werner, Tel. 06181 23354

Honorarprofessoren: Prof. Dr. Löwe, Holger, App. 26667; Univ.-Prof. Dr. rer. nat. Müllen, Klaus,
Tel. 06131 379150; Prof. Dr. rer. nat. Schnorrenberg, Gerd, Tel. 07351 542026; Prof. Dr. rer. nat. Urbach,
Hansjörg, Tel. 06173 68134

Nichtbedienstete Lehrkräfte und Lehrbeauftragte: Dr. rer. nat. Diercks, Rainer, BASF,
Ludwigshafen

Wissenschaftliche Assistenten: Dr. rer. nat. Kilbinger, Andreas, App. 25359; Dr. rer. nat. Opatz, Till,
App. 22417; Dr. rer. nat. Théato, Patrick, Ak. Rat, App. 26256

Wiss. Mitarbeiterinnen/Mitarbeiter: Dr. rer. nat. Antony-Mayer, Ch., App. 22350;
Dipl.-Chem. Barriau, Emilie, App. 25172; Choi, Kyungsun, App. 24431; Dr. rer. nat. Doms, Gerhard,
App. 25713; Dipl.-Chem. Duymaz, Adile, App. 24285; Dipl.-Chem. Elzner, Stephan, App. 22288;
Dipl.-Chem. Garcia-Marcos, Alejandra, App. 26136; Dipl.-Chem. Geisel, Bernhard, App. 24285;
Dipl.-Chem. Gottschalk, Carsten, App. 25700; Dipl.-Chem. Härter, Alice, App. 24285; Dipl.-Chem. Heiner,
Sebastian, App. 25470; Dipl.-Chem. Knauer, Stephan, App. 25394; Dipl.-Chem. Meyer, Nino, App. 22364;
Dr. rer. nat. Müller, Manfred, App. 23221; Dipl.-Chem. Rösch, Alexander, App. 22364; Dipl.-Chem. Röble,
Martin, App. 24431; Dr. rer. nat. Schollmeyer, Dieter, App. 25320 25469; Dr. rer. nat. Schultz, Michael,
App. 25711

Nichtwissenschaftliche Mitarbeiter: Figiel, Janina, App. 24441 u 24285

Verwaltungsangestellte: Karstadt, Birgitta, Raum 222.02.120, Duesbergweg 10-14, 55128 Mainz,
App. 25422; Koch, Marion, Raum 222.02.126 AK Witulski, Duesbergweg 10-14, 55128 Mainz,
App. 26735; Lhotzky, Hannelore, Raum 222.01.124 AK Zentel, Duesbergweg 10-14, 55128 Mainz,
App. 25873; Lopetti, Barbara, Raum 222.02.118, Duesbergweg 10-14, 55128 Mainz, App. 22287;
Michaelis, Renate, Raum 222.02.104 AK Kunz, Duesbergweg 10-14, 55128 Mainz, App. 22272 22334;
Neuhäuser, Heidrun, Raum 222.02.118, Duesbergweg 10-14, 55128 Mainz, App. 22287; Riegel-Allen,
Heike, Raum 222.03.124, Duesbergweg 10-14, 55128 Mainz, App. 25471

Technische Angestellte: Behrendt, Thorsten, App. 22288; Deptolla, Margarete, App. 25357;
Dipl.-Ing. Gemmer-Colos, Veronika, App. 25999; Grimm, Ursula, App. 25467; Hinneschiedt, Sabine,
App. 24440; Kemmer-Jonas, Uli, App. 25395; Kosi, Ingrid, App. 25316; Müller, Maria, App. 23425; Oehlhof,
Annette, App. 22111

Universitätsbibliothek Bereich PMC/IVS (Informationsvermittlungsstelle):

Dr. rer. nat. Antony-Mayer, Ch., App. 22350

Instrumentelle Analytik: Dipl.-Ing. Gemmer-Colos, Veronika, App. 25999; Massenspektrometrie, App. 24409; Dr. rer. nat. Schollmeyer, Dieter, App. 25320 25469**Chemikalienlager:** Dipl.-Chem. Reitingner, Wilfried, App. 20781**Werkstatt:** Becker, Bernhard, App. 22399 u 20016**EDV-Mitarbeiter:** Dipl.-Chem. Rocker, Frank, Raum 221.00.115, Duesbergweg 10-14, 55128 Mainz, App. 20451, Fax: 25205**Hausmeister:** App. 25146**Institut für Physikalische Chemie**

Jakob-Welder-Weg 11-15, 55128 Mainz

Geschäftsführende/r Leiter/in: Univ.-Prof. Dr. rer. nat. Basché, Thomas, App. 22707**Sekretariat Geschäftsführende/r Leiter/in:** Rauch, Isabella, App. 24030**Universitätsprofessorinnen/-professoren:** Prof. Dr. Banhart, Florian, App. 23149;

Univ.-Prof. Dr. rer. nat. Basché, Thomas, App. 22707; Univ.-Prof. Dr. rer. nat. Gauß, Jürgen, App. 23736;

Univ.-Prof. Dr. rer. nat. Janshoff, Andreas, App. 23930; Univ.-Prof. Dr. rer. nat. Schmidt, Manfred, App. 23769

Sekretariat Prof. Basché: Rauch, Isabella, App. 24030**Sekretariat Prof. Schmidt:** Faust, Margitte, App. 23769**Sekretariat Prof. Gauß:** Werner, Katja, App. 22706**Juniorprofessorinnen/-professoren:** Prof. Gutmann, Jochen, Tel. 06131 37 9117; Prof. Sönnichsen, Carsten, App. 24313**Hochschuldozentinnen/-dozenten:** Prof. Dr. Baumann, Wolfram, App. 22727; HD Dr. Maskos, Michael, App. 24190**Wiss. Assistentinnen/Assistenten:** Dr. rer. nat. Gröhn, Franziska, App. 24190; Dr. rer. nat. Kolb, Ute, App. 24154**Wiss. Mitarbeiterinnen/Mitarbeiter:** Dr. rer. nat. Blachnik, Nuri, App. 22872; Calciu, Daniela, App. 24639; Dipl.-Chem. Eckelt, John, App. 24639; Dr. Erker, Wolfgang, App. 22709; Dr. rer. nat. Fischer, Karl, Ak. Rat, App. 23929; Gross, Michael, App. 23439; Gunari, Nikhil, App. 23149; Dipl.-Chem. Haase, Mathias, App. 23461; Dipl.-Chem. Haase, Tanja, App. 23118; Dipl.-Phys. Häberle, Ulrich, App. 223734; Dipl.-Chem. Heckert, Miriam, App. 23734; Heimann, Nils, App. 23439; Janke, Matthias, App. 22447; Liao, Yun-Feng, App. 22709; Dr. Lippitz, Markus, App. 22982; Metzroth, Thorsten, App. 23773; Dr. Métivier, Rémi, App. 22709; Dipl.-Chem. Othegraven, Jens, App. 20326; Dipl.-Phys. Sapper, Angelika, App. 22447; Dr. Schnell, Matthias, App. 22448; Schuy, Steffen, App. 2447; Dipl.-Chem. Sound, Iris, geb. Hartmann, App. 24738; Dipl.-Phys. Steltenkamp, Siegfried, App. 22447; Dr. Sun, Litao, App. 25731; Dr. Tommaseo, Giovanni, App. 22709; Dipl.-Chem. Wahnes, Christian, App. 22470; Xiaofeng, Yuan, App. 22340; Dipl.-Chem. Xie, Renguo, App. 24213; Dipl.-Chem. Zhang, Bin, App. 22470; Dr. Zhang, Jian, App. 22965; Dipl.-Chem. Ziegler, Verena, App. 24639**Nichtwiss. Mitarbeiterinnen/Mitarbeiter:** Dipl.-Ing. (FH) Adam, Holger, App. 22965; Christ, Heike, App. 22347; Dipl.-Ing. Conrad, Georg, App. 22969; Faust, Margitte, App. 23769; Franke, Karen, App. 22149; Kabaz, Mohammed, App. 22340; Kurban, Turhan, App. 22290; Muth, Sandra, App. 23927; Rauch, Isabella, App. 24030; Sigl, Peter, App. 20301; Stepputat, Michael, App. 22347; Dipl.-Ing. Wächtersbach, Eva, App. 23927; Wagner, Michaela, App. 26451; Werner, Katja, App. 22706; Wetzler, Petra, App. 23118; Würfel, Rudolf, App. 23148**Nichtbedienstete Professorinnen/Professoren:** Prof. Dr. Butt, Hans Jürgen, Tel. 06131 379 111; Prof. Dr. Klöpffer, Walter, Tel. 069 54801935; Prof. Dr. Spiess, H.W., Tel. 06131 379 120; Prof. Dr. Wegner, Gerhard, Tel. 06131 379 130**Privatdozenten/Privatdozentinnen:** PD Dr. Diezemann, Gregor, App. 23735; PD Dr. Hinze, Gerald, App. 22982; PD Dr. Jeschke, Gunnar, Tel. 06131 379 247; PD Dr. Schärtl, Wolfgang, App. 24190; PD Dr. Vollmer, Doris, Tel. 06131 379 208**Entpflichtete/i. R. befindliche Professorinnen/Professoren:** Univ.-Prof. Dr. (emeritiert) Fischer, Erhard, W., Tel. 06131 59470; Univ.-Prof. Dr. (emeritiert) Kirste, Rudolf; Univ.-Prof. Dr. (emeritiert) Liptay,

Wolfgang; Univ.-Prof. Dr. (emeritiert) Sillescu, Hans, App. 22289; Univ.-Prof. Dr. phil. Wolf, Bernhard A., App. 22491

Institut für Biochemie

Becherweg 30, 55099 Mainz, Tel. 06131-39-25833, Fax 06131-39-25348,

E-Mail: bio.chemie@uni-mainz.de

Geschäftsführender Leiter: Dr. Fahrenholz, Falk, App. 25833

Institutssekretariat: Resch, Stefanie, Raum 01.225, App. 25833

Sekretariat/Bibliothek: Monchi-Zadeh, Anuscha, Raum 01.206, App. 22152

Universitätsprofessorinnen/-professoren: Univ.-Prof. Dr. Koch-Brandt, Claudia, Raum 00.231, App. 23830

Sekretariat Prof. Koch-Brandt: Hoffmann-Jablonski, Petra, Raum 00.221, App. 25839; Weindel, Christina, Raum 00.221, App. 25839

außerplanmäßige Professorinnen/Professoren: Prof. Dr. Schäfer, Hans-Jochen, Raum 00.323, App. 25720

Juniորprofessorin: Dr. Gehrig, Katja, Raum -1.206, App. 23829

Entpflichtete/ i.R. Professorinnen/Professoren: Univ.-Prof. Dr. (emeritiert) Dose, Klaus, Raum 00.313, App. 25893

Privatdozentinnen/Privatdozenten: PD Dr. Gimpl, Gerald, Raum -1.206, App. 23829

Wiss. Assistentinnen/Assistenten: Dr. Postina, Rolf, Raum 01.202, App. 25835

Wiss. Mitarbeiterinnen/Mitarbeiter: Baiersdörfer, Markus, Raum 00.242, App. 25352; Dipl.-Biol. Bukulin, Monika, Raum 01.202, App. 25835; Dipl.-Biol. Endres, Kristina, Raum -1.246, App. 26182; Dr. Kojro, Elzbieta, Ak. Oberrätin, Raum 01.246, App. 25836; Dipl.-Biol. Krauth, Stefanie, Raum 01.241, App. 23135; Dipl.-Biol. Leptich, Alexandra, Raum 01.246, App. 25836; Dr. rer. nat. Prinzen, Claudia, Raum -1.246, App. 26182; Rat, Dorothea, Raum 02.253, App. 26181; Dipl.-Biol. Schwarz, Margarethe, Raum 00.241, App. 25718; Dipl.-Biol. Trossen, Conny, Raum 02.253, App. 26181; Dr. med. Zhang, Ling, Raum 02.253, App. 26181

Nichtwiss. Mitarbeiterinnen/Mitarbeiter: Genswein, Renate, Raum 00.314, App. 23137; Hoffmann-Jablonski, Petra, Raum 00.221, App. 25839; Kanarek, Anna Maria, Raum 01.241, App. 23135; Monchi-Zadeh, Anuscha, Raum 01.206, App. 22152; Dipl.-Ing. (FH) Mondani, Jürgen, Raum 00.236, App. 25837; Resch, Stefanie, Raum 01.225, App. 25833; Dipl.-Ing. (FH) Roth, Annette, Raum 01.202, App. 25835; Weindel, Christina, Raum 00.221, App. 25839; Wienken, Silvia, Raum 00.314, App. 23137; Wolpert, Christa, Raum 01.241, App. 23135

Nichtbed. Lehrkräfte und Lehrbeauftragte

Lehrbeauftragte: PD Dr. Nawroth, Thomas, TU München, Physik Department, E17, James-Franck-Str., 85747 Garching, Tel. 089 289 12697

Bibliothek: Institut für Biochemie, Raum 01.215, Mo-Fr 8-12:30

Institut für Pharmazie

Staudingerweg 5, 55128 Mainz

Geschäftsführender Leiter: Univ.-Prof. Dr. Dannhardt, Gerd, App. 25728

Sekretariat der Geschäftsführung: Boesler-Uzman, Kristine, App. 25706

Sekretariat für studentische Angelegenheiten: Hoppe, Stefan, Raum 03 162, Staudingerweg 5, 55128 Mainz, App. 25714

Bedienstete der Universität

Universitätsprofessorinnen/-professoren: Univ.-Prof. Dr. Dannhardt, Gerd, App. 25728;

Univ.-Prof. Dr. Epe, Bernd, App. 24309; Univ.-Prof. Dr. Langguth, Peter, App. 25746;

Univ.-Prof. Dr. (emeritiert) Moll, Friedrich, App. 24348; Univ.-Prof. Dr. Pindur, Ulf, App. 25737;

Univ.-Prof. Dr. rer. nat. Spahn-Langguth, Hildegard, App. 24319; Univ.-Prof. Dr. Stöckigt, Joachim, App. 25751

Vertrauensdozent für ausländische Studierende (Pharmazie): Univ.-Prof. Dr. Epe, Bernd, App. 24309

Wiss. Assistentinnen/Assistenten: Dr. rer. nat. Ulbrich, Holger, App. 24339

Wiss. Mitarbeiterinnen/Mitarbeiter: Dr. rer. nat. Arend, Joachim, Ak. Rat, App. 25752;

Apotheker Barleben, Leif, App. 24336; Bauer, Angela, Apothekerin, App. 24236; Apothekerin Benzschawel,

Kerstin, App. 25738; Bercht, Marc, App. 25651; Bickmann, Deborah, Apothekerin, App. 24319;

Dr. rer. nat. Braun, Anneliese, Akad. Dir., App. 25749; Buch, Philipp, Apotheker, App. 24311;

Apothekerin Buckert, Danielle, App. 24346 o 25620; Apothekerin Dieler, Sandra, App. 23408;

Dr. Flohr-Beckhaus, Claudia, App. 24308; Giesbrecht, Inna, Apothekerin, App. 24323; Glube, Natalie,

App. 24311; Hertel, Cynthia, App. 25651; Dipl.-Biol. Hill, Marco, App. 24336; Dr. rer. nat. Kiefer, Werner,

Akad. Dir., App. 23061; Könnecke, Tobias, Apotheker, App. 23416; Kramb, Jan-Peter, Apotheker,

App. 24236; Dr. rer. nat. Lemster, Thomas, App. 24352; Lenhardt, Tanja, Apothekerin, App. 24314; Loris,

Elke, Apotheker, App. 24237; Apothekerin Oelrich, Kerstin, App. 24334; Plutizki, Stanislav, Apotheker,

App. 24236; Dipl.-Biol. Rosenthal, Cindy, App. 24336; Apotheker Scholz, Michael, App. 25736; Schöttle,

Isabell, App. 24311; Dr. rer. nat. Stratmann, Jörg, App. 25727; Trapp, Christian, Apotheker, App. 25651

Nichtwiss. Mitarbeiterinnen/Mitarbeiter: Franzmann, Hans, App. 25755; Gebhardt, Doris,

App. 24319; Heindl, Nicole, App. 24382; Heister, Reinhard, App. 25460; Henninger, Günther, App. 25202;

Hoppe, Stefan, App. 25714; Jung, Uwe, App. 25756; Köppel, Christine, App. 23385; Pister, Ulrike,

App. 24340; Rohr, Doris, App. 24116; Schuhmacher, Christine, App. 25728; Schulz, Ina, App. 24308; Todo,

Sendra, App. 24311; Weidenfeller, Lydia, App. 25651; Zeller, Georg, App. 25754; Zeller, Waltraud,

App. 25738; Zirbs, Ilona, App. 24322

Nichtbed. Lehrkräfte und Lehrbeauftragte: Dr. Dr. Heuer, Hubert O., App. 25706; Marxer, Norbert, App. 25706

Honorarprofessoren: Prof. Dr. Fresenius, Werner, App. 25706

Lehrbeauftragte: Dipl.oec.troph. Brühl, Kornelia, App. 25706

Bibliothek des Instituts für Pharmazie: Bereichsbibliothek Physik/Mathematik/Chemie (PMC),

Duesbergweg 10-14, Mo-Fr. 08-20

Pharmazeutische Chemie

Staudingerweg 5, 55128 Mainz

Sekretariat Prof. Dannhardt: Schuhmacher, Christine, Raum 03 173, App. 25728

Bedienstete der Universität

Universitätsprofessorinnen/-professoren: Univ.-Prof. Dr. Dannhardt, Gerd, App. 25728;

Univ.-Prof. Dr. Pindur, Ulf, App. 25737

Wiss. Assistentinnen/Assistenten: Dr. rer. nat. Ulbrich, Holger, App. 24339

Wiss. Mitarbeiterinnen/Mitarbeiter: Bauer, Angela, Apothekerin, App. 24236;

Apothekerin Benzschawel, Kerstin, App. 25738; Apothekerin Buckert, Danielle, App. 24346 o 25620;

Apothekerin Dieler, Sandra, App. 23408; Giesbrecht, Inna, Apothekerin, App. 24323; Dr. rer. nat. Kiefer,

Werner, Akad. Dir., App. 23061; Kramb, Jan-Peter, Apotheker, App. 24236; Dr. rer. nat. Lemster, Thomas,

App. 24352; Plutizki, Stanislav, Apotheker, App. 24236; Apotheker Scholz, Michael, App. 25736;

Dr. rer. nat. Stratmann, Jörg, App. 25727

Nichtwiss. Mitarbeiterinnen/Mitarbeiter: Heindl, Nicole, App. 24382; Henninger, Günther, App. 25202; Köppel, Christine, App. 23385; Nowe, Ulrike, App. 23385; Pister, Ulrike, App. 24340; Schuhmacher, Christine, App. 25728

Nichtbed. Lehrkräfte und Lehrbeauftragte

Pharmazeutische Technologie

Staudingerweg 5, 55128 Mainz

Bedienstete der Universität

Universitätsprofessorinnen/-professoren: Univ.-Prof. Dr. Langguth, Peter, App. 25746;

Univ.-Prof. Dr. (emeritiert) Moll, Friedrich, App. 24348

Universitätsdozentinnen/-dozenten: Dr. rer. nat. Braun, Anneliese, Akad. Dir., App. 25749

Wiss. Mitarbeiterinnen/Mitarbeiter: Bickmann, Deborah, Apothekerin, App. 24319; Buch, Philipp, Apotheker, App. 24311; Glube, Natalie, App. 24311; Könnecke, Tobias, Apotheker, App. 23416; Lenhardt, Tanja, Apothekerin, App. 24314; Schöttle, Isabell, App. 24311

Nichtwiss. Mitarbeiterinnen/Mitarbeiter: Gebhardt, Doris, App. 24319; Todo, Sendra, App. 24311

Pharmazeutische Biologie

Staudingerweg 5, 55128 Mainz

Sekretariat: Zirbs, Ilona, Raum 03 112, App. 24322

Bedienstete der Universität

Universitätsprofessorinnen/-professoren: Univ.-Prof. Dr. Stöckigt, Joachim, App. 25751

Wiss. Mitarbeiterinnen/Mitarbeiter: Dr. rer. nat. Arend, Joachim, Ak. Rat, App. 25752; Apotheker Barleben, Leif, App. 24336; Dipl.-Biol. Hill, Marco, App. 24336; Loris, Elke, Apotheker, App. 24237; Apothekerin Oelrich, Kerstin, App. 24334; Dipl.-Biol. Rosenthal, Cindy, App. 24336

Nichtwiss. Mitarbeiterinnen/Mitarbeiter: Rohr, Doris, App. 24116; Zirbs, Ilona, App. 24322

Pharmakologie und Toxikologie

Staudingerweg 5, 55128 Mainz

Bedienstete der Universität

Universitätsprofessorinnen/-professoren: Univ.-Prof. Dr. Epe, Bernd, App. 24309

Wiss. Mitarbeiterinnen/Mitarbeiter: Bercht, Marc, App. 25651; Dr. Flohr-Beckhaus, Claudia, App. 24308; Trapp, Christian, Apotheker, App. 25651

Nichtwiss. Mitarbeiterinnen/Mitarbeiter: Schulz, Ina, App. 24308; Weidenfeller, Lydia, App. 25651

Abt. für Lehramtskandidaten der Chemie

Duesbergweg 10-14, 55099 Mainz, Tel. 06131-39-25898, Fax 06131-39-25419,

E-Mail: Lehramt-chemie@uni-mainz.de

Besucheranschrift: Duesbergweg 10-14

Leiter der Verwaltung: Dr. rer. nat. Böhmer, Volker, Ak. Dir., Raum 222.01.120, Duesbergweg 10-14, 55099 Mainz, App. 22319

Sekretariat: Louanzi, Sibylle, Raum 222.01.118, Duesbergweg 10-14, 55099 Mainz, App. 25898

Öffnungszeiten: Mo-Do 08:00 - 15:00

Universitätsprofessor: Univ.-Prof. Dr. rer. nat. Klinkhammer, Karl, Raum 222.01.106, Duesbergweg 10-14, 55099 Mainz, App. 25745; Univ.-Prof. Dr. rer. nat. Nubbemeyer, Udo, Raum 222.01.116, Duesbergweg 10-14, 55099 Mainz, App. 25233; Univ.-Prof. Dr. (emeritiert) Singer, Hellmut, Duesbergweg 10-14, 55099 Mainz

Privatdozent: PD Dr. Schärtl, Wolfgang, Raum 02-171, Jakob-Welder-Weg 11, 55099 Mainz, App. 24190

Lehrbeauftragter: Dr. rer. nat. Schuler, Frank, Duesbergweg 10-14, 55099 Mainz, App. 25898

Physikalische Chemie/Fachdidaktik für Lehramtskandidaten: PD Dr. Schärtl, Wolfgang, Raum 02-171, Jakob-Welder-Weg 11, 55099 Mainz, App. 24190

Wiss. Mitarbeiterinnen/Mitarbeiter: Bogdan, Anca, Raum 224.02.136 AK Böhmer,

Duesbergweg 10-14, 55099 Mainz, App. 25257; Dr. rer. nat. Böhmer, Volker, Ak. Dir., Raum 222.01.120, Duesbergweg 10-14, 55099 Mainz, App. 22319; Dr. rer. nat. Cao, Yudong, Raum 224.02.135 AK Böhmer, Duesbergweg 10-14, 55099 Mainz, App. 25898; Danila, Crenguta, Raum 224.02.135 AK Böhmer, Duesbergweg 10-14, 55099 Mainz, App. 23873; Dipl.-Chem. Duymaz, Adile, Raum 223.01.135 AK Nubbemeyer, Duesbergweg 10-14, 55099 Mainz, App. 24285; Dipl.-Chem. Geisel, Bernhard, Raum 223.01.135 AK Nubbemeyer, Duesbergweg 10-14, 55099 Mainz, App. 24285; Dipl.-Chem. Härter, Alice, Raum 223.01.135 AK Nubbemeyer, Duesbergweg 10-14, 55099 Mainz, App. 24285; Dipl.-Chem. Klett, Jan, Raum 221.01.112 AK Klinkhammer, Duesbergweg 10-14, 55099 Mainz, App. 20769; Meshcheryakov, Denys, Raum 224.02.135 AK Böhmer, Duesbergweg 10-14, 55099 Mainz, App. 23873; Podoprygorina, Anna, Raum 224.02.135 AK Böhmer, Duesbergweg 10-14, 55099 Mainz, App. 23873; Pörsch, Peter, Raum 221.01.148, Duesbergweg 10-14, 55099 Mainz, App. 25707; Dr. rer. nat. Rudzevich, Valentyn, Raum 224.02.136 AK Böhmer, Duesbergweg 10-14, 55099 Mainz, App. 25257; Rudzevich, Yuliya, Raum 224.02.136 AK Böhmer, Duesbergweg 10-14, 55099 Mainz, App. 25257; Dipl.-Chem. Scherrmann, Andreas, Raum 223.01.135 AK Nubbemeyer, Duesbergweg 10-14, 55099 Mainz, App. 24441; Schmidt, Frank, Raum 223.00.113 AK Klinkhammer, Duesbergweg 10-14, 55099 Mainz, App. 26111; Dipl.-Ing. Siegler, Alexander, Raum 223.01.134 AK Nubbemeyer, Duesbergweg 10-14, 55099 Mainz, App. 25255; Dr. rer. nat. Vysotsky, Myroslav, Raum 224.02.136 AK Böhmer, Duesbergweg 10-14, 55099 Mainz, App. 25257; Xiong, Yun, Raum 223.00.135 AK Klinkhammer, Duesbergweg 10-14, 55099 Mainz, App. 26111; Yao, Shenglai, Raum 223.00.135 AK Klinkhammer, Duesbergweg 10-14, 55099 Mainz, App. 26111

Verwaltungsangestellte: Louanzi, Sibylle, Raum 222.01.118, Duesbergweg 10-14, 55099 Mainz, App. 25898

Laborantin: App. 20769; App. 25257; App. 22104 oder 25255; App. 25707

Techn. Angestellte: App. 25898 oder 20444; App. 24285 oder 24441

Bibliothek für Geographie und Geowissenschaften

Becherweg 21, 55128 Mainz, Tel. 06131-39-2 33 63

Öffnungszeiten

während der Vorlesungszeit: Mo-Do 10-17, Fr 10-12

während der vorlesungsfreien Zeit: Mo-Mi 10-16, Do 12-17

Fachschaft Chemie und Pharmazie

Duesbergweg 10-14, 55128 Mainz, Tel. 06131-39-2 41 48

Fachschaft Geographie

Kontakt: Johann-Joachim-Becher-Weg 21, 55128 Mainz, N 219, Tel. 06131 39-24261

Fachbereich 09 - Chemie, Pharmazie und Geowissenschaften

Informationen für Studierende

Studienfächer und -abschlußmöglichkeiten sowie Studien-, Prüfungs- und Promotionsordnungen:

Geographie:<http://www.verwaltung.uni-mainz.de/studlehr/Ordnungen/prueford.htm>

Geologie/Paläontologie:<http://www.verwaltung.uni-mainz.de/studlehr/Ordnungen/prueford.htm>

Geographie

Einführungsveranstaltung für Studienanfänger, Fach- und Hochschulortwechsler:

Geschäftsführender Leiter

Fr, 28. Oktober 2005, 11.15-12.45 Uhr, N 1

Einführungs- und Orientierungswoche für Studienanfänger, Fach- und Hochschulortwechsler

Di, 25. - Fr, 28. Oktober 2005, ab 9.00 Uhr, N 239

Anmeldung für alle Einführungsübungen (Grundstudium):

Anmelungsverfahren (http://www.geo.uni-mainz.de/aktuell/online_anmeldung.html)

Anmeldung für Proseminare (Grundstudium):

Die Anmeldung erfolgt gemäß Aushang und/oder Ankündigung auf der Homepage des/r jeweiligen Seminarleiters/in.

Anmeldung, Vorbesprechung und Themenvergabe findet in der Regel innerhalb der letzten 4 Wochen der Vorlesungszeit des vorangehenden Semesters statt.

Anmeldung für Hauptseminare (Hauptstudium):

Die Themen der Hauptseminare werden am 04.07.05 ausgehängt. Die Aushänge geben jeweils auch Verfahren und Termin für die Anmeldung und Themenvergabe bekannt. Die Vergabe findet in der Woche 11.07. - 15.07.05 durch die jeweilige Seminarleitung statt.

Anmeldung für alle anderen Seminare, Übungen und Praktika:

Die Anmeldung erfolgt gemäß Aushang und/oder Ankündigung auf der Homepage des/r jeweiligen Seminarleiters/in.

Anmeldung für Kleine Geographische Geländeübungen:

Die Anmeldung für alle Kleinen Geographischen Geländeübungen des Jahres 2006 wird zentral durchgeführt.

Anmeldeverfahren, eventuelle Vorbesprechungen und Themenvergaben wird per Aushang im Institut und auf der Homepage bekanntgegeben.

Achtung: Wenn Vorbesprechung und Themenvergabe als verpflichtend bezeichnet sind, erfolgt bei Nichterscheinen zum genannten Termin Ausschluss von der Geländeübung!

Anmeldung für Deutschlandexkursionen und Grosse Geographische Geländeübungen:

Die entsprechenden Termine werden im Glaskasten des Instituts ausgehängt.

Fachpraktikum Erdkunde

mit betreutem Schulpraktikum (für Lehramtsstudierende ab dem 4. Semester)

V. Wilhelmi

n.b.A.

Die für die Fort- und Weiterbildung von Lehrkräften geeigneten Lehrveranstaltungen sind mit **(L)** gekennzeichnet.

Lehrveranstaltungen zu interdisziplinären Fragen (*Pflichtveranstaltung lt. Prüfungsordnung Lehramt*) sind mit **(IS)** (= Interdisziplinäre Studien) gekennzeichnet.

Vorlesungen

Einführung in die Physische Geographie I: Klimageographie [KlimaV] Vorlesung; 2 SWS; ECTS: 4; (L); Do, 10:15 - 11:45, N 3	Domrös, M.
Einführung in die Humangeographie I: Siedlungsgeographie [SiedIV] Vorlesung; 2 SWS; ECTS: 4; (L); Mi, 10:15 - 11:45, N 3	Escher, A.
Einführung in die Physische Geographie III: Geoökologie [GeoökV] Vorlesung; 2 SWS; ECTS: 4; (L); Di, Mi, 12:15 - 13:00, N 3	Wilcke, W.
Einführung in die Humangeographie III: Bevölkerungs- und Sozialgeographie [BevSozgeoV]; Vorlesung; 2 SWS; ECTS: 4; Mo, 10:15 - 11:45, N 3	Escher, A.
Arbeitsmethoden der empirischen Regional- und Sozialforschung (Vorl. mit 2-std. Übung) [EmpRegSozV]; Vorlesung mit Übung; 1 SWS; ECTS: 2; Zeit und Raum n.V.	N. N.
Einführung in die Fachdidaktik der Geographie I [FDidakt1V] Vorlesung; 2 SWS; ECTS: 4; Mo, 15:15 - 16:45, N 6	Wilhelmi, V.
Geoinformatik [GeoinfV] Vorlesung; 2 SWS; ECTS: 4; Zeit und Raum n.V.	N. N.
Naturextreme [NaturV] Vorlesung; 2 SWS; ECTS: 4; Di, 12:15 - 13:45, N 6	Fuchs, H.-J.
Afrika [AfrikaV] Vorlesung; 2 SWS; ECTS: 4; (L) (IS); Mi, 10:15 - 11:45, N 6	Grunert, J.
Arktis und Subarktis [ArktisV] Vorlesung; 2 SWS; ECTS: 4; Do, 10:15 - 11:45, N 6	Preuß, J.
Lateinamerika [LateinamV] Vorlesung; 2 SWS; ECTS: 4; Di, 10:15 - 11:45, N 3	Ratter, B.M.
Luft [LuftV] Vorlesung; 2 SWS; ECTS: 4; Di, 14:15 - 15:45, N 6	Borchert, H.
Landschaftsplanung [LandplanV] Vorlesung; 2 SWS; ECTS: 4; Di, 16:15 - 17:45, N 6	Hoffmann, J.

Grundstudium

Einführungsübungen

Physische Geographie I: Klimageographie [KlimaÜ] Übung; 2 SWS; ben. Schein; ECTS: 5; in Parallelkursen; Zeit/Ort n.V.		Sauer, A.
Zeit/Ort n.V.		Bausinger, T.
Zeit/Ort n.V.		Vester, A.
Mo 08:15 - 09:45	N 239	Ambos, R.
Mo 08:30 - 10:00	N 350	Mense-Stefan, A.
Mo 10:15 - 11:45	N 350	Mense-Stefan, A.
Mi 12:15 - 13:45	N 239	Kersting, Ph.
Do 16:15 - 17:45	N 350	Fuchs, H.-J.
Fr 12:15 - 13:45	N 239	Hochhut, E.-S.
Fr 14:15 - 15:45	N 239	Hochhut, E.-S.
Humangeographie I: Siedlungsgeographie [SiedlgeoÜ] Übung; 2 SWS; ben. Schein; ECTS: 5; in Parallelkursen; Zeit/Ort n.V.		Sandhoff, K.
Zeit/Ort n.V.		Sandhoff, K.
Zeit/Ort n.V.		N. N.

Zeit/Ort n.V.			N.N.
Di	12:15 - 13:45	N 239	Wißmann, T.
Di	16:15 - 17:45	N 33	Wißmann, T.
Do	12:00 - 13:30	N 137	Franzen, N.
Do	12:15 - 13:45	N 239	Petermann, S.
Do	14:15 - 15:45	N 137	Franzen, N.
Do	16:15 - 17:45	N 137	Petermann, S.
Topographische Karten und Luftbild [TopKarte]			
Übung; 2 SWS; ben. Schein; ECTS: 4; in Parallelkursen;			
Mo	10:15 - 11:45	N 33	Stolz, Ch.
Mo	12:15 - 13:45	N 33	Stolz, Ch.
Di	08:15 - 09:45	N 239	Dröge, A.
Di	10:15 - 11:45	N 33	Ashuri, F.
Mi	08:15 - 09:45	N 137	Dröge, A.
Thematische Karte und statistische Darstellungsmethoden [ThemKarte]			
Übung; 2 SWS; ben. Schein; ECTS: 4; in Parallelkursen;			
Mi	08:15 - 09:45	N 239	Glasze, G.
Do	14:15 - 15:45	N 025	Kühne, O.
Do	16:15 - 17:45	N 025	Kühne, O.
Fr	08:15 - 09:45	N 239	Steiner, Ch.
Fr	10:15 - 11:45	N 239	Steiner, Ch.
Proseminare: Theorien und Konzeptionen in der Geographie			
Geographische Migrationsforschung [MigraPS]			Al-Hamarneh, A.
Proseminar; 2 SWS; Schein; ben. Schein; ECTS: 6; Di, 12:15 - 13:45, N 217			
Geographische Migrationsforschung [MigraPS]			Al-Hamarneh, A.
Proseminar; 2 SWS; ben. Schein; ECTS: 6; Do, 10:15 - 11:45, N 217			
Vegetationsgeographie [VegGeoPS]			Ambos, R.
Proseminar; 2 SWS; ben. Schein; ECTS: 6; Mo, 16:15 - 17:45, N 239			
Physische Geographie [PhyGeoPS]			Biele, E.
Proseminar; 2 SWS; ben. Schein; ECTS: 6; Fr, 10:15 - 11:45, N 350			
Stellung und Rolle der Physischen Geographie in der Länderkunde [LänderkdPS]; Proseminar; 2 SWS; ben. Schein; ECTS: 6; Di, 14:15 - 15:45, N 239			Domrös, M.
Hydrogeographie [HydroPS]			Emde, K.
Proseminar; 2 SWS; ben. Schein; ECTS: 6; Mo, 14:15 - 15:45, N 137			
Ländliche Siedlungen [LandSiedIPS]			Franzen, N.
Proseminar; 2 SWS; ben. Schein; ECTS: 6; Do, 10:15 - 11:45, N 137			
Sozialgeographie [SozGeoPS]			Glasze, G.
Proseminar; 2 SWS; ben. Schein; ECTS: 6; Di, 16:15 - 17:45, N 217			
Aktuelle Ansätze der Wirtschaftsgeographie [WirtschaPS]			Ratter, B.M.
Proseminar; 2 SWS; ben. Schein; ECTS: 6; Mi, 10:15 - 11:45, N 239			
Seminare und Übungen			
Statistische Verfahren in der Geographie [StatistikÜ]			
Übung; 2 SWS; ben. Schein; ECTS: 6; in Parallelkursen;			
Zeit/Ort n.V.			N.N.
Fr	13:15 - 14:45	N 217	Tempel, M.
Fr	15:00 - 16:30	N 217	Tempel, M.
DV-gestützte Anwendung statistischer Verfahren: Quantitative Methoden [QuantiÜ]; Übung; 2 SWS; ben. Schein; ECTS: 6; Pflichtveranstaltung im Grundstudium Diplom;			
Zeit/Ort n.V.			N.N.

Grundlagen und Aufgaben räumlicher Planung [RaumPlanÜ] Übung; 2 SWS; ben. Schein; ECTS: 5; Zeit/Ort n.V.	N.N.
Zeit/Ort n.V.	N.N.
Geoökologische Arbeitsmethoden I [Geoök I] Übung; 2 SWS; ben. Schein; ECTS: 6; jede 2. Woche Di, 8:15 - 10:45, N 217; jede 2. Woche Di, 10:15 - 11:45, N 245	Emde, K.
Geoökologische Arbeitsmethoden II [Geoök II] Übung; 2 SWS; ben. Schein; ECTS: 6; jede 2. Woche Di, 8:15 - 10:45, N 217; jede 2. Woche Di, 10:15 - 11:45, N 245	Emde, K.
Arbeitsmethoden der empirischen Regional- und Sozialforschung (Übung zur Vorlesung) [EmpRegSozÜ]; Übung; 2 SWS; ben. Schein; ECTS: 8; Anmeldung in der ersten Vorlesungsstunde; Zeit und Raum n.V.	N. N.
Praktika für Anfänger/Geländepraktika	
Physisch-geographisches Praktikum [PhysgeoPr] Praktikum; 2 SWS; ben. Schein; ECTS: 8; Zeit und Raum n.V.	Emde, K.
GIS für Schule [GISschuPr] Praktikum; 2 SWS; ben. Schein; ECTS: 8; Zeit und Raum n.V.	Schäfer, D.
Bodengeographisches Praktikum [BodenPr] Praktikum; 2 SWS; ben. Schein; ECTS: 8; Zeit und Raum n. V.	Wilcke, W.
Geographisches Praktikum [GeoPr] Praktikum; 2 SWS; ben. Schein; ECTS: 8; Zeit und Raum n.V.	N. N.

Hauptstudium

Praktika für Fortgeschrittene/Projektstudien

Projektstudie: Migration heute: Transnationaler Raum oder Diaspora? [MigrationPr]; Praktikum; 4 SWS; ben. Schein; ECTS: 14; Zeit und Raum n.V.	Escher, A.
Projektstudie: Taunus/Rheingau [TaunusPr] Praktikum; 4 SWS; ben. Schein; ECTS: 14; Blockveranstaltung 19.9.2005-30.9.2005	Grunert, J. Stolz, Ch.
Physisch-geographisches Praktikum: Mittelrhein [MiRheinPr] Praktikum; 4 SWS; ben. Schein; ECTS: 14; Zeit und Raum n.V.	Preuß, J.
Geographiedidaktische Projektstudie [DidaktikPr] Praktikum; 4 SWS; ben. Schein; ECTS: 14; Mi, 8:15 - 9:45, N 437	Raffelsiefer, M.

Seminare und Übungen

Pflicht- und Wahlpflichtlehrveranstaltungen

Seminar zur Karteninterpretation [KartIntS] Seminar; 2 SWS; ben. Schein; ECTS: 6;	
Do 08:15 - 09:45 N 239	Szöcs, A.
Do 08:15 - 09:45 N 137	Raffelsiefer, M.
Luftbilddauswertung und Methoden der Fernerkundung [LuftbAusWS] Übung; 2 SWS; ben. Schein; ECTS: 6; für Diplom; Zeit und Raum n.V.	N. N.
Einführung in die Graphische Datenverarbeitung: Geoinformationssysteme [GIS]; Übung; 2 SWS; ECTS: 6; in Parallelkursen;	
Mo 10:15 - 11:45 N 239	Spehs, P.
Mo 12:15 - 13:45 N 239	Spehs, P.
Geographische Informationssysteme: Einführung in Digitale Photogrammetrie [DigiPhot]; Übung; 2 SWS; ben. Schein; ECTS: 6; Wahlpflichtfach im Hauptstudium Diplom; jede 2. Woche Mi, 17:00 - 20:30, N 131	Spehs, P.
Geographische Informationssysteme: Einführung in ArcGIS [ArcGIS] Übung; 2 SWS; ben. Schein; ECTS: 6; Wahlpflichtfach im Hauptstudium Diplom; Zeit und Raum n.V.	Schäfer, D.

- Konzeptionen zur Raumanalyse und Raumbewertung (Studienrichtung Geoökologie) [KonzRmÖkÜ]; Übung; 2 SWS; ben. Schein; ECTS: 6; Mo, 16:15 - 17:45, N 217 Eissing, H.
Franke, N.
- Konzeptionen zur Raumanalyse und Raumbewertung (Studienrichtung Wirtschafts- und Sozialgeographie) [KonzRmWiÜ]; Übung; 2 SWS; ben. Schein; ECTS: 6; Di, 14:15 - 15:45, N 217 Ratter, B.M.
- Seminar zur Fachdidaktik der Geographie [FdidaktS] Reif, H.
Seminar; 2 SWS; ben. Schein; ECTS: 6; Mo, 17:00 - 19:00, N 131
- Seminar zur Fachdidaktik der Geographie [FdidaktS] Raffelsiefer, M.
Seminar; 2 SWS; ben. Schein; ECTS: 6; Do, 16:15 - 17:45, N 239

Projekt bilingualer Unterricht

- Unterrichtspraktische Übungen zum bilingualen Erdkundeunterricht (Englisch) [BilEnglÜ]; Seminar; 2 SWS; Schein; ECTS: 6; Mo, 14:15 - 15:45, N 217 Hoffmann, G.
- Grundlagen des bilingualen Erdkundeunterrichts (Französisch) [BilFranzÜ] Sauer, F.
Übung; 2 SWS; ben. Schein; ECTS: 6; Mo, 12:15 - 13:45, N 217

Sonstige Lehrveranstaltungen

- Multimediale Geographie - Planen, Drehen, Schneiden geographischer Videobeiträge [MultmedGeoÜ]; Übung; 2 SWS; Schein; ECTS: 5; Zeit n.V., N 217; voraussichtlich vier Samstagstermine (ganztags) Weichmann, H.
- Übung: Vorbereitung und Durchführung geographischer Exkursionen Meyer, G.
Übung; 2 SWS; Z.u.O.n.V.

Regionalseminare zu Großen Geographischen Geländeübungen

- Asien [AsienRS] Domrös, M.
Regionalseminar; 2 SWS; Schein; ECTS: 6; Zeit und Raum n.V.
- Rwanda [RwandaRS] Grunert, J.
Regionalseminar; 2 SWS; Schein; ECTS: 6; Di, 18:15 - 19:45, N 239 Kersting, Ph.
- Südwesten der USA [USA-RS] Preuß, J.
Regionalseminar; 2 SWS; ECTS: 6; Do, 16:15 - 17:45, N 437

Hauptseminare

- Zur regionalen Geographie Nordafrikas [NAfrikaHS] Ambos, R.
Hauptseminar; 2 SWS; ben. Schein; ECTS: 10; Di, 10:15 - 11:45, N 239
- Der Faktor Zeit in der Klimageographie [KlimaHS] Domrös, M.
Hauptseminar; 2 SWS; ben. Schein; ECTS: 10; Do, 14:15 - 15:45, N 239
- Orientalismus und Imaginative Geographie [OrientalHS] Escher, A.
Hauptseminar; 2 SWS; ben. Schein; ECTS: 10; Mo, 18:15 - 19:45, N 239
- Südwestdeutschland [SW-DtHS] Fuchs, H.-J.
Hauptseminar; 2 SWS; ben. Schein; ECTS: 10; Mo, 14:15 - 15:45, N 239
- Ostafrika [OstafrikaHS] Grunert, J.
Hauptseminar; 2 SWS; ben. Schein; ECTS: 10; Di, 16:15 - 17:45, N 239
- Nachhaltige Regionalentwicklung [EntwicklHS] Ratter, B.M.
Hauptseminar; 2 SWS; ben. Schein; ECTS: 10; Do, 10:15 - 11:45, N 239
- Bodengeographie [BodenHS] Wilcke, W.
Hauptseminar; 2 SWS; ben. Schein; ECTS: 10; Do, 8:30 - 10:00, N 217
- Geoinformatik [GeoinfoHS] N. N.
Hauptseminar; 2 SWS; ben. Schein; ECTS: 10; Zeit und Raum n.V.

Geographische Geländeübungen

Kleine geographische Geländeübungen (1-tägig und mehrtägig)

- Kleine Geographische Geländeübungen Lehrkörper des Geographischen Instituts
Exkursion; n.b.A.

Deutschlandexkursionen (6-tägig)

= Große Exkursion für Diplomstudiengang
Deutschlandexkursionen
Exkursion; n.b.A.

Lehrkörper des Geographischen Instituts

Große geographische Geländeübungen (Ausland)

Asien

Domrös, M.

Exkursion; 2 SWS; Schein; ECTS: 14; 21-tägig, März 2006

Rwanda

Grunert, J.

Exkursion; 2 SWS; Schein; ECTS: 14; 16-21 tg., Febr/März 2006

Kersting, Ph.

Südwesten der USA [USA]

Preuß, J.

Exkursion; 2,0 SWS; Schein; ECTS: 14; 21-tägig, Frühjahr 2006, n.b.A.

Sonstige Veranstaltungen

Kolloquium für Diplomanden und Doktoranden
Kolloquium; n.b.A.

Domrös, M.

Kolloquium für Diplomanden und Doktoranden
Kolloquium; n.b.A.

Escher, A.

Kolloquium für Diplomanden und Doktoranden
Kolloquium; n.b.A.

Grunert, J.

Kolloquium für Diplomanden und Doktoranden
Kolloquium; n.b.A.

Meyer, G.

Kolloquium für Diplomanden und Doktoranden
Kolloquium; n.b.A.

Preuß, J.

Kolloquium für Diplomanden und Doktoranden
Kolloquium; Zeit und Raum n.V.

Ratter, B.M.

Kolloquium für Diplomanden und Doktoranden
Kolloquium; Zeit und Raum n.V.

Wilcke, W.

Forschungsseminar Geographie [ForschS]

Lehrkörper des Geographischen Instituts

Kolloquium; 2 SWS; Do, 18:15 - 19:45, N 239; (s. gesonderter Aushang bzw.

Instituts-Homepage)

Geographisches Kolloquium [GeogrKoll]

Lehrkörper des Geographischen Instituts

Kolloquium; 2 SWS; Do, 18:15 - 20:00, N 6; (s. gesonderter Aushang bzw.

Instituts-Homepage)

Anleitung zu wissenschaftlichem Arbeiten
AWA; halb- und ganztägig

Lehrkörper des Geographischen Instituts

Geologie/Paläontologie/Mineralogie**Lehrveranstaltungen**

Wegen Umstellung auf Blockkurse können sich Zeiten und Orte für alle Veranstaltungen noch ändern, auf Anschläge am Schwarzen Brett im Institut sowie in der Fachschaft ist zu achten.

Wegen wechselnder Studierendenzahlen ist in der Regel mit Parallelveranstaltungen zu rechnen. Für ein ordnungsgemäßes Studium ist es unerlässlich, die Studienberatung aufzusuchen.

Einführungsveranstaltungen

Einführungsveranstaltung für Studienanfänger, Fach- und Hochschulwechsler
Vorlesung; Do, 10:00 - 12:00, N 6; vom 27.10.2005 bis zum 27.10.2005

Brachert, Th.
Köhn, D.
Werner, H.D.

Pflichtveranstaltungen im geowissenschaftlichen Grundstudium bis zur Diplom-Vorprüfung (A) in Geologie/Paläontologie und/oder Mineralogie

Einführung in die Geophysik (Physik der Erde I) [PhysikErdel]

Regenauer-Lieb, K.

Vorlesung; 2 SWS; Mo, 9:00 - 11:00, N 137

Grundlagen der Geowissenschaften [GldG]

Brachert, Th.

Vorlesung; 4 SWS; Mo, 10:00 - 12:00, N 6; Do, 14:00 - 16:00, N 6

Foley, S.F.

- Kröner, A.; Nasdala, L.; Regenauer-Lieb, K.; Reischmann, Th.; Sirocko, F.; Wilken, R.-D.
- Übungen Minerale und Gesteine [ÜMinGest] Brachert, Th.
 Übung; 2 SWS; Fr, 10:00 - 12:00, 12:00 - 14:00, 14:00 - 16:00, N 33 Foley, S.F.
 Nasdala, L.; Sirocko, F.
- Geologische Arbeitsmethoden (mit Übungen) [GeolArbMeth] Köhn, D.
 Vorlesung; 2 SWS; vier Parallelkurse incl. 1 Tag Geländeübung; Mo, 12:00 Reischmann, Th.
 - 14:00, N 137, N 350; Mo, 14:00 - 16:00, 16:00 - 18:00, N 33 N, N.
- Tektonik I (mit Übungen) [Tektl] Passchier, C.W.
 Vorlesung mit Übung; 3 SWS; Di, 12:00 - 14:00, 9:00 - 10:00, N 437
- Mikroskopie der gesteinsbildenden Minerale [Mikroskopie] Barth, M.
 Vorlesung mit Übung; 3 SWS; im Grundstudium Pflicht für Mineralogen; Di,
 14:00 - 17:00, N 357; Do, 11:00 - 14:00, N 357; Parallelkurse
- Paläontologie I (auch für Biologen) [Pal I] Brachert, Th.
 Vorlesung mit Übung; 5 SWS; Mi, 10:00 - 12:00, 14:00 - 17:00, N 137; Fr, Fastnacht, M.
 10:00 - 13:00, 13:00 - 16:00, N 137; Vorlg. Mi; Kurs geteilt in Ü A (Fr Grimm, K.
 10-13 h) u. Ü B (Fr 13-16 h) u. Ü C (Mi 14-17h)
- Geologie und Paläontologie ausgewählter Fossilfundstellen [Fossilfundst] Brachert, Th.
 Vorlesung; 1 SWS; freiwillige Zusatzveranstaltung; Di, 13:00 - 14:00, N Fastnacht, M.
 137 Grimm, K.
 Wuttke, M.
 Hofmeister, W.
- Einführung in die Kristallographie, Kristallchemie und Kristalloptik [Kristall]; Vorlesung; 2 SWS; Do, 8:30 - 10:00, N 6
- Übungen zur Einführung in die Kristallographie und Kristallchemie [UEKristallogr]; Übung; 2 SWS; 3 Parallelkurse; Mo, 14:00 - 16:00, 16:00
 - 18:00, N 437; Mi, 10:00 - 12:00, N 350 Werner, H.D.
- Einführung in die Geochemie [Geochem] Kersten, M.
 Vorlesung; 2 SWS; Do, 8:00 - 10:00, N 437
- Geologischer Kartierkurs [GeolKartierl] Köhn, D.
 Übung; 6 SWS; Parallelkurse; Zeit und Raum n.V. Rein, B.
 N, N.

Pflichtveranstaltungen bis zur Diplom-Hauptprüfung in den Studiengängen Geologie/Paläontologie und/oder Mineralogie (B)

- Einführung in die Bodenkunde I: Allgemeine Bodenkunde Wilcke, W.
 Vorlesung; 2 SWS; ECTS: 2; Mi, 16:00 - 18:00, N 137
- Anleitung zu wissenschaftlichen Arbeiten Lehrkörper, d.I.
 Kurs; Zeit und Raum n.V.
- Earth System Cycles [EarthSyCyc] der Geowissenschaften, L.
 Ringvorlesung; 2 SWS; Koordinator: Prof. Foley; Do, 16:00 - 18:00, N 6 des MPI, L.
- Geodynamik (Integrative Geodynamik I) [Integргеodyn I] Kröner, A.
 Vorlesung; 2 SWS; Fr, 10:00 - 12:00, N 437 Regenauer-Lieb, K.
- Einführung in die Angewandte Geologie I [Angew.Geol.I] Schenk, D.
 Vorlesung mit Übung; 2 SWS; Hydrogeologie und Hydrochemie; Mo 11:00 - 13:00 N 437 N, N.
- Überblick über die Lagerstätten I: Erze [Lagerst.I] N, N.
 Vorlesung; 2 SWS; Di, 13:00 - 15:00, N 350
- Fernerkundung I N, N.
 Vorlesung mit Übung; 3 SWS; (Photogeologie); Di, 14:00 - 17:00, N 137;
 verkürzter Zeitraum, dafür 5-std., 2 Std. Mo 8-10 Geopool, sonst s.o.
- Forschungsseminar für Diplomanden und Doktoranden der Geowissenschaften Lehrkörper, d.I.
 [Forschungssem]; Seminar; Zeit und Raum n.V.
- Geophysik (Physik der Erde II) [Geophysik] Regenauer-Lieb, K.
 Vorlesung mit Übung; 3 SWS; Mo, 14:00 - 17:00, N 350
- Übungen zur experimentellen Mineralogie Häger, T.
 Übung; 4 SWS; zwei Parallelveranstaltungen; n.V. Werner, H.D.

Kristallchemie (mit Übungen) [Kristallch] Vorlesung mit Übung; 2 SWS; ECTS: 2; Di, 16:00 - 18:00, N 437	Hofmeister, W.
Edelsteinkunde [Edelsteink] Vorlesung mit Übung; 2 SWS; incl. 1 Tag Exkursion; Mo, 16:00 - 17:00, N 137	Häger, T.
Mikroskopie der gesteinsbildenden Minerale [Mikroskopie] Vorlesung mit Übung; 3 SWS; Parallelkurse; Di, 14:00 - 17:00, N 357; Do, 11:00 - 14:00, N 357	Barth, M.
Paläontologie II (auch für Biologen) [Pal II] Vorlesung mit Übung; 5 SWS; Di, 8:00 - 10:00, 10:00 - 13:00, N 137	Brachert, Th. Schmidt-Kittler, N.
Instrumentelle Methoden der geochemischen Analytik Vorlesung; 2 SWS; Fr, 10:00 - 12:00, N 357	Kersten, M.
Geowissenschaftliches Oberseminar [GeowObersem] Seminar; 2 SWS; Fr, 8:00 - 10:00, N 137	des Instituts, L.
Geologische Kartierung bzw. stratigraphische Geländeaufnahme LV; 30 Tage in der vorlesungsfreien Zeit, Ort n.V.	Brachert, Th. Köhn, D. Kröner, A.; Mertz, D.; Passchier, C.W.; Reischmann, Th.; Schenk, D.; Sirocko, F.

Lehrveranstaltungen für die Wahlfächer(B)

Regionale und Historische Geologie

Experimentelle Sedimentologie Kurs; 2 SWS; Blockkurs; Sedimentologielabor, n.b.A.	Sirocko, F.
Digitale Bildverarbeitung sedimentpetrographischer Daten Kurs; 2 SWS; Blockkurs Sedimentlabor n.b.A.; Sedimentlabor n.b.A.	Rein, B.
Mikrotektonik [Mikrotek] Vorlesung; 4 SWS; als Blockkurs in den Semesterferien; Zeit und Raum n.V.	Passchier, C.W.
Petrographie der Karbonatgesteine (mit Übungen) LV; 2 SWS; Kompaktkurs; Zeit und Raum n.V.	Brachert, Th.
Karbonatsedimentologie Vorlesung; 2 SWS; Di, 8:00 - 10:00, N 350	Brachert, Th.

Paläontologie

Mikropaläontologie (mit Übungen) [Mikropal.] Vorlesung mit Übung; 3 SWS; Kompaktkurs; Zeit und Raum n.V.	Hottenrott, M. Schäfer, P.
Angewandte Mikropaläontologie (mit Übungen) Vorlesung mit Übung; 2 SWS; Zeit und Raum n.V.	Grimm, K.
Grundlagen der Paläobotanik [GrundlPaläob.] Vorlesung; 2 SWS; Mi, 13:00 - 15:00, N 437	Wilde, V.
F I-Praktikum: Osteologie der Wirbeltiere Praktikum; 6 SWS; zwei parallele Blockkurse im Anschluss an das WS; Kurs A: N 137, Kurs B: N 437	Fastnacht, M. Wuttke, M.

Angewandte Geologie

Hydrogeologie I [Hydrogeol.I] Vorlesung; 2 SWS; Mi, 10:00 - 12:00, N 33	Schenk, D.
Praktikum zur Hydrogeologie [PrakHydrog.I] Praktikum; 2 SWS; Mi, 12:00 - 14:00, N 33	Schenk, D.
Numerische Methoden I, Grundwassermodellierung [NumMeth. I] Kurs; 3 SWS; Blockkurs; Geopool n.V.	N.N.
Ingenieurgeologie Vorlesung; 2 SWS; Do, 11:00 - 13:00, N 350	N.N.
Organische Substanzen in Gewässern [Gewässer] Vorlesung; 2 SWS; Mo, 8:30 - 10:00, N 357	Wilken, R.-D.
Praxis der Altlastensanierung I [Altlastsan. I] Vorlesung; 2 SWS; Fr, 12:00 - 14:00, N 357	Wieber, G.

- Trink- und Abwasseraufbereitung [Trink/Abwasser] Wilken, R.-D.
Vorlesung; 2 SWS; Mo, 10:00 - 12:00, N 357
- Labormethoden der Ingenieur-Geologie (Übungen) [LabmethIngg.] Schenk, D.
Übung; 2 SWS; einwöchiger, ganztägiger Blockkurs im Laborraum N, N.
Ingenieurgeologie; Zeit und Raum n.V.
- Geophysik**
- Angewandte Geophysik II (Seismik) [Seismik]
Vorlesung; 2 SWS;
Mi 08:00 - 10:00 N 357 Schill, E.
- Bodenkunde**
- Spezielle Fragen der Bodenkunde Sabel, K.
Vorlesung; 1 SWS; Di, 16:00 - 18:00, N 350
- Quartärgeologie (mit Übungen) [Quartärgeol.] Sirocko, F.
Vorlesung mit Übung; 2 SWS; zzgl. 1 Tag Geländeübung; Fr, 9:00 - 10:00, N
6; Übung: n.V.
- Angewandte Bodenkunde I N.N.
Vorlesung; 2 SWS; n.V.
- Informatik**
- Veranstaltungen siehe FB Mathematik
- Petrologie, Geochemie**
- Lagerstätten II: Salzlagerstätten und Kohlenwasserstofflagerstätten Schmidt, G.
[Lagstätt II]; Vorlesung mit Übung; Mo, 13:00 - 15:00, N 357; Angebot
Zusatzexkursion 1 Tag Werra-Kalibergbaurevier n.V.
- Atomabsorptionsspektroskopie (AAS) [AAS] Kersten, M.
Praktikum; 2 SWS; n.V.
- Petrologie der Magmatite [PetrolMagm.] Foley, S.F.
Vorlesung; 2 SWS; Mi, 8:00 - 10:00, N 350
- Phasenpetrologie [Phasenpetr.] Foley, S.F.
Vorlesung; 1 SWS; Do, 8:00 - 9:00, N 350
- Plasmaemissionsspektroskopie (ICP-MS) Kersten, M.
Praktikum; 3 SWS; Zeit und Raum n.V.
- Übungen Phasenpetrologie [ÜPhasenpetrol.] Foley, S.F.
Übung; 2 SWS; Do, 9:00 - 11:00, N 350
- Übungen zur Petrologie der Magmatite [PetromagmUE] Foley, S.F.
Übung; 2 SWS; Mi, 12:00 - 14:00, N 350
- Umweltgeochemie Kersten, M.
Seminar; 2 SWS; Spezialveranstaltung Geochemie/Wahl; Mo, 15:00 - 17:00,
N 357
- Verarbeitung geochemischer Daten I Grundlagen [Geochemie I] Mertz, D.
Vorlesung mit Übung; 3 SWS; Mi, 10:00 - 13:00, N 357
- Isotopenanalytik Mertz, D.
Kurs; ganztägiger 4-wöchiger Blockkurs/Einführung für Diplomanden und
Doktoranden; Zeit n.V., N 137; N 115/137
- Grundlagen der Isotopengeochemie I Altersbestimmungen [Isotopgeochem I] Hofmann, A.W.
Vorlesung mit Übung; 2 SWS; Spezialvorlesung Geochemie/Wahl; Mi, 14:00 -
16:00, Raum n.V.; Seminarraum Bau T MPI-Chemie
- Erzmikroskopie N, N.
Vorlesung; 2 SWS; Übungen zur Lagerstättenkunde;; Di 15 - 17 h Optiklabor
Raum 410
- Röntgenfluoreszenzanalyse [RFA] Schulz-Dobrick, B.
Übung; 2 SWS; Übungen in Mineralogie für Fortgeschrittene/Wahl/ein Kurs;
Mo, 9:00 - 10:00, N 437

- Mikrosondenanalyse I(EMS) Schulz-Dobrck, B.
 Übung; 2 SWS; Übungen in Mineralogie für Fortgeschrittene/Wahl/zwei
 Parallelkurse; n.V.
- Materialwissenschaftliche Mineralogie**
- Biominalisation - Biogene Edelsteine [Biomin.] Jacob, D.
 Vorlesung; 1 SWS; Do, 14:00 - 15:00, N 350; 14-tägig
- Kristallstrukturanalyse [Kristuktanal] Hofmeister, W.
 Vorlesung; 1 SWS; Dienstzimmer Prof. Hofmeister n. Absprache
- Mineralische Festkörper: Synthese - Analyse - Anwendungstechnologie Häger, T.
 [MinFestk. - AngMin. I + II]; Vorlesung mit Übung; 4 SWS; 11:00 - 12:30,
 Hofmeister, W.
 N 437; auch Raum 441
- Röntgenkristallographie (Symmetrie und Metrik des Kristallraumes) Hofmeister, W.
 [Röntgenkrist.]; Vorlesung; 1 SWS; Zeit und Raum n.V.
- Übungen zur Röntgenkristallographie Hofmeister, W.
 Übung; 1 SWS; Zeit und Raum n.V.
- Erweitertes Lehrangebot, Graduiertenstudium(C)**
- ICP-Massenspektrometrie: Grundlagen und geowissenschaftliche Anwendungen Brügmann, G.
 Vorlesung mit Übung; 3 SWS; Zeit und Raum n.V. Jochum, K.P.
 Lehrkörper, d.I.
- Paläontologisches Forschungsseminar [PalForschungssem.] Lehrkörper, d.I.
 Seminar; 1 SWS; Di, 14:00 - 16:00, N 437; 14-tägig
- Seminar zur Geologie und Petrologie [Semgeol/Petrol.] Reischmann, Th.
 Seminar; 2 SWS; Mi, 17:00 - 19:00, N 350
- Seminar: Angewandte Hydrochemie [SemAngewHydroch] Wilken, R.-D.
 Seminar; 1 SWS; Aktuelle Fragen der Trinkwasserversorgung; Di, 11:00 -
 12:00, Raum n.V.; Rhine-Main Water Research
- Seminar Tektonophysik [SemTektophy] Köhn, D.
 Seminar; 1 SWS; Di, 17:00 - 18:00, N 357 Passchier, C.W.
 Ternes, Th.
- Vorlesung zur Hydrochemie [Hydrochem] Ternes, Th.
 Vorlesung; 1 SWS; Analytik organischer Substanzen in Boden und
 Grundwasser; Zeit und Raum n.V.
- Geophysikalisches Seminar [Geophyssem] Schill, E.
 Seminar; 2 SWS; Zeit und Raum n.V.
- Journal watch [Journalwatch] Foley, S.F.
 Seminar; 2 SWS; Zeit und Raum n.V. Jacob, D.
- Seminar Hydrogeologie [SemHydrogeol] Schenk, D.
 Seminar; 2 SWS; Zeit und Raum n.V.
- Graduiertenkollegien**
- Graduiertenkolleg „Spurenanalytik“ [GK Spuren] Kersten, M.
 Seminar; 2 SWS; Mi, 17:00 - 18:30, Raum n.V.
- Stoffbestand und Entwicklung von Kruste und Mantel Hofmann, A.W.
 Ringvorlesung; 2 SWS; Mi, 14:00 - 16:00, Raum n.V.; MPI Seminarraum Bau T
- Kolloquium Reischmann, Th.
 LV; 2 SWS; Veranstaltungen siehe unter eigener Rubrik
 „Graduiertenkollegien“; Di, 15:00 - 17:00, Raum n.V.; MPI Seminarraum Bau T
- Geländeübungen**
- Pflichtveranstaltungen bis zur Diplom-Vorprüfung(A)**
- Exkursion zur Tektonik I [ExkTekt I] Passchier, C.W.
 Exkursion; 2-tägig, Ahrtal; n.V.
- Geländeübung zur allgemeinen Geologie: 1 Tag Vulkanismus der Eifel Reischmann, Th.
 LV; Zeit und Raum n.V.

Pflichtveranstaltungen bis zur Diplom-Hauptprüfung in Geologie/Paläontologie

Geländeübung zur angewandten Geologie (2 Tage) Schenk, D.
 LV; Zeit und Raum n.V.

Geländeübung zum Wahlfach Angewandte Geologie

Bergbau & Bergbaufolgen [Bergbaufo] Schenk, D.
 Exkursion; 4 Tage 10.-14.10.05 Wieber, G.

Pflichtveranstaltungen bis zur Diplom-Hauptprüfung in Mineralogie

Industrieexkursion Mineralogie 2 Tage [Industrieexk] Häger, T.
 Exkursion; Zeit und Raum n.V. Hofmeister, W.

Chemie und Biomedizinische Chemie**Einführungsveranstaltungen**

Einführungsveranstaltung für Studienanfänger Lehramt Chemie Klinkhammer, K.
 LV; einmalige Einführungsveranstaltung am Mi, 26.10.2005; Einzeltermin am
 26.10.2005, 14:00 - 16:00, SR 111, SR 107

Veranstaltung der Fachschaft Chemie für Studienanfänger der Chemie
 Tutorium;
 Einzeltermin am 26.10.2005 Zeit n.V. Hs 22 Fachschaft Chemie
 nach der allgemeinen Einführungsveranstaltung ca. 10 Uhr

Einführungsveranstaltung für die Studiengänge Diplom-Chemie, Tremel, W.
 Biomedizinische Chemie, Lehramt, Magister; Einführungskurs; 9:15 -
 10:00, Hs 22; Einzeltermin am 26.10.2005

Schülerlabor

Schulversuche in Biochemie im Rahmen des Nat-Schülerlabors der Koch-Brandt, C.
 Universität Mainz und des Ada-Lovelace-Projektes; Kurs; Termine und
 Absprache bei Frau Christina Weindel, cweindel@uni-mainz.de

Sonderveranstaltungen

Recht für Chemiker und andere Naturwissenschaftler [RfChem] Eßmann, R.
 Vorlesung mit Übung; 2 SWS; Schein; Erwerb der Sachkunde nach
 §5ChemVerbotsV; Mo, 16:15 - 17:45, Hs 22; Beginn: 31.10. 2005

Pharmakologie und Toxikologie II (für Pharmazeuten, Biologen und Chemiker) Epe, B.
 Vorlesung; 2 SWS; Mo, 8:30 - 10:00, Hs 13

Anleitung zu wissenschaftlichen Arbeiten

Anleitung zu wissenschaftlichen Arbeiten (Staatsexamen, Diplom- und Kratz, J.V.
 Doktorarbeiten) Institut für Kernchemie; AWA; Zeit und Raum n.V. Kratz, K.L.
 Rösch, F.

Anleitung zu wissenschaftlichen Arbeiten (Staatsexamen, Diplom- und Koch-Brandt, C.
 Doktorarbeiten) Institut für Biochemie; AWA; Zeit und Raum n.V.

Anleitung zu biochemischen und organisch-chemischen Arbeiten mit Oesch, F.
 toxikologischer Zielrichtung (Diplomarbeiten, Doktorarbeiten); AWA;
 Institut für Toxikologie im FB 04

Anleitung zu wissenschaftlichen Arbeiten (Staatsexamen, Diplom- und N.N.
 Doktorarbeiten) Abteilung für Lehramtskandidaten der Chemie; AWA; Zeit
 und Raum n.V.

Anleitung zu wissenschaftlichen Arbeiten (Staatsexamen, Diplom- und Dräger, M.
 Doktorarbeiten) Institut für Anorganische Chemie und Analytische Chemie; Heumann, K.G.
 AWA; Zeit und Raum n.V.

Anleitung zu wissenschaftlichen Arbeiten (Staatsexamen, Diplom- und Kunz, H.
 Doktorarbeiten) Institut für Organische Chemie; AWA; Zeit und Raum n.V. Meier, H.

Anleitung zu wissenschaftlichen Arbeiten (Staatsexamen, Diplom- und Banhart, F.
 Doktorarbeiten) Institut für Physikalische Chemie; AWA; Zeit und Raum n.V. Basché, Th.
 Baumann, W.; Gauß, J.; Janshoff, A.; Schmidt, M.

Kolloquien

GdCh-Kolloquium

Kolloquium; Zeit n.V., Hs 22

Felser, C.

Seminare

Grundlagen der klinischen Chemie und Pathobiochemie

Vorlesung; 2 SWS; Mi, 16:00 - 18:00, Hs 22; ab 4.1.2006

Kiefer, W.

Anorganische und Analytische Chemie**Lehrveranstaltungen nach Maßgabe der Studienpläne für Chemiker und biomed.****Chemiker**

Analytische Chemie [AnalytCh]

Vorlesung; 2 SWS; Beginn: Mittwoch, 02.11.2005, HS 21; Mo, 9:15 - 11:00, Hs 21; Mi, 15:15 - 17:00, Hs 22; vom 2.11.2005 bis zum 21.12.2005

Hoffmann, Th.

Bettmer, J.

Praktikum der Analytischen Chemie [P-AnalytC]

Praktikum; 8 SWS; ECTS: 8; Blockveranstaltung 27.2.2006-24.3.2006, 9:00 - 18:00, Saal 221.03.139 Ost, Saal 221.03.139 West

Hoffmann, Th.

Bettmer, J.

und wiss. Mitarbeiter

Übungen zur Vorlesung und Seminar zum Praktikum Analytische Chemie [Ü+S AnalytC]; Seminar; 1 SWS; Blockveranstaltung 27.2.2006-24.3.2006, 8:00 - 9:00, Hs 21

Hoffmann, Th.

Bettmer, J.

Anorganische und Analytische Chemie I [AC I]

Vorlesung; 5 SWS; Mo, 8:00 - 10:00, Hs 22; Mi, 12:00 - 14:00, Hs 22; Fr, 10:00 - 11:00, Hs 22

Tremel, W.

Renz, F.

Praktikum in Anorganischer und Analytischer Chemie I [P-AC I]

Praktikum; 12 SWS; ECTS: 12; Einteilung und Sicherheitsbelehrung: Fr, 20.01.05, 16 Uhr, HS 22; Prakt. findet in 2 Kursen statt: Kurs A (Chemie); Kurs B (BiomedCh); Einzeltermin am 20.1.2006, 16:00 - 18:00, Hs 22; Blockveranstaltung 23.1.2006-24.2.2006, 8:00 - 19:00, Saal 221.03.139 Ost, Saal 221.03.139 West, Saal 221.02.139 West; Blockveranstaltung 3.4.2006-28.4.2006, 8:00 - 19:00, Saal 221.03.139 Ost; Blockveranstaltung 3.4.2006 8:00 - 28.4.2006 19:00, Zeit n.V., Saal 221.03.139 West, Saal 221.02.139 West

Tremel, W.

Bonn, I.

und wiss. Mitarbeiter

Seminar zum Praktikum in Anorganischer und Analytischer Chemie I

[S-P-AC-I]; Seminar; 2 SWS; Do, 11:00 - 13:00, Newton-Raum 01-122; Fr, 11:00 - 13:00, Hs 21; Kurs 1 (Chemie): Fr; Kurs 2 (BiomedCh): Do

Tremel, W.

Bonn, I.

Übungen in Anorganischer Chemie und Analytischer Chemie I [Ü-AC-I]

Übung; 2 SWS; 10 Gruppen: Biomed: Mo., 13-15 (SR 111 u. SR M-Haupt), Di., 13-15 (SR 111 u. SR M-Haupt), Di., 15-17 (SR 111) / Chemie: Mi., 14-16 (SR M-Haupt), Mi., 16-18 (SR 134), Do., 13-15 (SR M-Haupt), Do., 14-16 (SR 134), Fr. 13-15 (SR M-Haupt); Mo, 13:00 - 15:00, SR 111; Di, 13:00 - 17:00, SR 111; Di; Mi, 16:00 - 18:00, SR 134; Do, 14:00 - 16:00, SR 111; Do, 15:00 - 17:00, SR 107; Di, 17:00 - 19:00, SR 132; Fr, 13:00 - 19:00, Hs 23; Do, 16:00 - 19:00, SR 132

Tremel, W.

Bonn, I.

und wiss. Mitarbeiter

Übungen AC-I

Übung; Fr, 11:00 - 13:00, SR 132

Tremel, W.

Bonn, I.

Anorganische Chemie II [AC II]

Vorlesung; 3 SWS; ECTS: 3; Mi, 9:15 - 10:00, Hs 22; Do, 13:15 - 15:00, Hs 22

Rentschler, E.

Tremel, W.

Praktikum in Anorganischer Chemie II [P-AC II]

Praktikum; 8 SWS; ECTS: 10; Blockveranstaltung 2.11.2005-6.1.2006, 13:00 - 18:00, Saal 221.03.139 Ost, Saal 221.03.139 West

Rentschler, E.

Tremel, W.

und wiss. Mitarb.

Übungen AC-II [Ü-AC-II]

Übung; 2 SWS; Mo, 12:00 - 13:00, SR 132; Mi, 12:00 - 13:00, SR 111; Di, 10:00 - 11:00, Seminarraum K 01-525

Rentschler, E.

und wiss. Mitarbeiter

Anorganische Chemie III (DStG-Chemie: 5. StplSem.) [AC III]

Vorlesung; 3 SWS; ECTS: 3; Mo, 10:15 - 12:00, Hs 23; Mi, 8:15 - 9:00, Hs 23

Rentschler, E.

- Begleitetes Frühstudium
Vorlesung; Mo, 8:00 - 10:00, Raum n.V.; Mi, 12:00 - 14:00, Raum n.V. Felser, C.
Brandt-Rentschler, S.
- Chemie der Hauptgruppenelemente (DStG-Chemie, Vorlesung zum AC-Modul 1)
[Hauptgruppen]; Vorlesung; 2 SWS; Schein; ECTS: 2; Fr, 8:15 - 10:00, SR Dräger, M.
111 Fleischer, H.
Klinkhammer, K.
- Koordinations-Chemie und Photophysik (DStG-Chemie, Vorlesung zum Modul 7)
[Mod7Vorl]; Vorlesung; 1 SWS; ECTS: 1; Do, 17:00 - 18:00, Raum n.V.; SR Renz, F.
03-136 Gebäude 2.225 (Neubau Chemie)
- Praktikum in Anorganischer Chemie für Fortgeschrittene (AC-F)
(DStG-Chemie) [P-AC-F]; Praktikum; 12 SWS; ECTS: 13; Einteilung und Felser, C.
Sicherheitsbelehrung: im Praktikumsaal Zeit n.V.; Blockveranstaltung Ksenofontov, V.
3.4.2006-12.4.2006, 10:00 - 16:00, SR 107, SR 111; Teil Komplex- und und wiss. Mitarb.
Metallorganische Chemie während der Vorlesungszeit des Wintersemesters,
Ort wird bekanntgegeben ; Teil Festkörperchemie
- Seminar zum Praktikum in Anorganischer Chemie für Fortgeschrittene
(DStG-Chemie) [S-P-AC-F]; Seminar; 2 SWS; Einteilung; Mi, 02.11.05, 17:15 Dräger, M.
Uhr SR 01.107; Mi, 17:15 - 19:00, SR 107, SR 111 Felser, C.
Klinkhammer, K.
Rentschler, E.; Tremel, W.
- Strukturanalyse (DStG-Chemie) (1-std.) mit Tutorien (1-std.) [StruAnaly]
Vorlesung; 1 SWS; Beginn: Mi, 27.10.04, 9:15 Uhr; Mi, 9:15 - 10:00, Hs 23 Fleischer, H.
Tutorien zur Strukturanalyse (DStG-Chemie) [TStruAnaly] Klinkhammer, K.
Tutorium; 1 SWS; Fr, 8:15 - 9:00, Hs 23 Fleischer, H.
Klinkhammer, K.
Hoffmann, Th.
- Wahlpflichtmodul in Analytischer Chemie (DStG-Chemie): Modul 2:
Spurenanalytik organischer Verbindungen [Mod2Analy]; Wahlpflichtmodul; 10 Hoffmann, Th.
SWS; ECTS: 10; Typ der Lehrveranstaltung : Vorlesung und Praktikum; Di, Bettmer, J.
13:00 - 15:00, SR 107
- Wahlpflichtmodul in Analytischer Chemie (DStG-Chemie): Modul 3:
Spurenanalytik von Elementspezies [Mod3Analy]; Wahlpflichtmodul; 10 SWS; Hoffmann, Th.
ECTS: 10; Vorlesung, Seminar und Praktikum (Blockveranstaltung); 2. Bettmer, J.
Semesterhälfte); Zeit und Raum n.V.
- Wahlpflichtmodul in Anorganischer Chemie (DStG-Chemie): Modul 1:
Hauptgruppenchemie [Mod1]; Praktikum; 10 SWS; ECTS: 8; Zeit und Raum n.V. Dräger, M.
Fleischer, H.
Klinkhammer, K.
Rentschler, E.
- Wahlpflichtmodul in Anorganischer Chemie(DStG-Chemie): Modul 2: Chemie
der Übergangsmetalle [Mod2]; Praktikum; 10 SWS; ECTS: 10; Zeit und Raum n.V.
- Wahlpflichtmodul in Anorganischer Chemie(DStG-Chemie): Modul 3: Chemie
der Grenzflächen [Mod3]; Vorlesung; 10 SWS; ECTS: 10; Zeit n.V., SR 111; Tremel, W.
Blockveranstaltung
- Wahlpflichtmodul in Anorganischer Chemie(DStG-Chemie): Modul 7:
Koordinations- und Photochemie [Mod7]; Praktikum; 10 SWS; ECTS: 9; Zeit Renz, F.
und Raum n.V.
- Wahlpflichtmodul in Bioanorganischer Chemie (DStG-BiomedCh) [ModBioan]
Praktikum; 10 SWS; ECTS: 8; Zeit und Raum n.V. Fleischer, H.
- Lehrveranstaltungen nach Maßgabe der Studienpläne für Nichtchemiker**
- Chemie für Biologen (1. Semester: Anorganische, Organische und
Physikalische Chemie) [VChfB]; Vorlesung; 4 SWS; ECTS: 6; Do, 8:15 - Dräger, M.
10:00, Hs 22; Fr, 11:15 - 13:00, Hs 22; Einzeltermine am 4.11.2005, 13:00
- 14:00, Hs 22; 23.12.2005, 14:15 - 16:00, Hs 22; 2.3.2006, 8:15 - 10:00,
Hs 22; 4.3.2006, 8:00 - 12:00, Hs 22, P 1; 25.3.2006, 8:00 - 12:00, Hs
22, P 1
- Tutorien zur Chemie für Biologen (1. Semester) [TChfB]
Tutorium; 2 SWS; ECTS: 3; Einteilung: Fr, 04.11.2005, 13:00 Uhr, HS 22; Dräger, M.
Mo, Mi, 15:00 - 17:00, SR 132; Do, 11:00 - 13:00, SR 134, SR 111, SR J; und wiss. Mitarbeiter
Do, 12:00 - 14:00, SR 107; Mi, 15:00 - 17:00, SR J

- Bio-Anorganische Chemie II (3./4.DiplPrFach BioMedCh) [BioAC-II] Rentschler, E.
Vorlesung; 2 SWS; ECTS: 2; Di, 8:15 - 10:00, Hs 23
- Chemie für Mediziner und Zahnmediziner [ChfM/ZM] Felser, C.
Vorlesung; 4 SWS; Mi, 11:15 - 12:00, Hs 22; Do, 10:15 - 12:00, Hs 22 Renz, F.
- Chemisches Praktikum für Mediziner und Zahnmediziner (ganztägig) Felser, C.
[ChPfM/ZM]; Praktikum; 6 Kurse: Kurs A - Kurs F / Gruppe I (A+B): Mo-Fr, 27.02.-03.03.06; Gruppe II (C+D): Mo-Fr, 06.03.-10.03.06; Gruppe III Renz, F.
(E+F): Mo-Fr, 13.03.-17.03.06; Blockveranstaltung 27.2.2006-17.3.2006, und wiss. Mitarbeiter
8:00 - 18:00, Saal 221.02.139 Ost, Saal 221.02.139 West; Einzeltermin am
22.3.2006, 8:00 - 18:00, Saal 221.02.139 Ost, Saal 221.02.139 West;
Klausurtermin: 22.03.2006
- Seminare zum chemischen Praktikum für Mediziner und Zahnmediziner Felser, C.
[S-PfMed/Zahnmed]; Seminar; 2 SWS; 6 Kurse: Kurs A - Kurs F; Mo, 14:00 - Renz, F.
16:00, 17:00 - 19:00, Hs 23; Di-Do, 15:00 - 17:00, Hs 23; Fr, 11:00 - und wiss. Mitarbeiter
13:00, Hs 23; Fr, 9:00 - 11:00, SR 132; Mi, 12:00 - 14:00, Hs 23
- Sicherheitsbelehrung N.N.
Einführungskurs; 2 SWS; Einzeltermine am 27.2.2006, 8:00 - 10:00, SR 107,
SR 111; 6.3.2006, 8:00 - 10:00, SR 107, SR 111; 13.3.2006, 8:00 -
10:00, SR 107, SR 111

Erweitertes Lehrangebot

- Seminar für Mitarbeiter Felser, C.
Seminar; 2 SWS; Beginn: n. V.; Fr, 11:00 - 13:00, Raum n.V.
- Seminar für Mitarbeiter [SfMTre] Tremel, W.
Seminar; 2 SWS; Beginn: n.V.; Mo, 11:00 - 13:00, SR 134 Felser, C.
- Seminar für Mitarbeiter [SfM-Hoffm] Hoffmann, Th.
Seminar; 2 SWS; Zeit und Raum n.V.
- Seminar für Mitarbeiter [SfM-Renz] Renz, F.
Seminar; 2 SWS; Zeit und Raum n.V.
- Seminar für Mitarbeiter [2-std.] [SfM-Rent] Rentschler, E.
Seminar; 2 SWS; Z. u. O. n. V.

Kernchemie**Lehrveranstaltungen nach Maßgabe der Studienpläne für Chemiker und biomed. Chemiker**

- Chemie und Kernchemie der schwersten Elemente Kratz, J.V.
Vorlesung; 2 SWS; Chemiker: Wahlpflichtvorlesung für Kernchemie als
viertes Fach; Mi, 8:00 - 10:00, SR 261.01.126
- Einführung in die Astrophysik Kratz, K.-L.
Vorlesung; 2 SWS; Chemiker: Wahlpflichtvorlesung für Kernchemie als
viertes Fach; Mo, 15:00 - 17:00, SR 261.01.126
- Einführung in die Röntgenabsorptions- und Photoelektronenspektroskopie Reich, T.
von Actiniden; Vorlesung; 2 SWS; Wahlpflichtvorlesung für Kernchemie als
viertes Fach; Mo, 13:30 - 15:00, SR 261.01.126
- Kernchemisches Praktikum I, Ferienkurs [KCP I] Kratz, J.V.
Praktikum; 6 SWS; Chemiker: ab 7. Stud.pl.-Sem.; Nichtchemiker: ab 7. Kratz, K.-L.
Stud.pl.-Sem. für Naturwissenschaftler, die im Diplomexamen als Nebenfach Reich, T.
Chemie wählen; SR Inst., 2 Wochen, ganztägig, Vorbesprechung: lt. Aushang Rösch, F.
oder Internet Erdmann, N.
mit Assistenten
- Kernchemisches Praktikum II [KCP II] Kratz, J.V.
Praktikum; 10 SWS; Praktikum im Nebenfach ab 8. Stud. pl.-Sem.; 4 Wochen, Kratz, K.-L.
ganztägig, n.V. mit dem Betreuer; Vorbesprechung: lt. Aushang oder Reich, T.
Internet Rösch, F.
und Mitarbeiter

- Kernreaktionen Kratz, J.V.
 Vorlesung; 2 SWS; Chemiker; Wahlpflichtvorlesung für Kernchemie als
 viertes Fach; Nichtchemiker: Wahlpflichtvorlesung für
 Naturwissenschaftler, die im Diplomexamen als Nebenfach Chemie wählen;
 Do, 8:00 - 10:00, SR 261.01.126
- Modul Kernchemie I [KCh I] Kratz, J.V.
 Wahlpflichtmodul; 11 SWS; Schein; Diplomstudiengang Chemie; Zeit und Raum Kratz, K.-L.
 n.V. Rösch, F.
Reich, T.; Trautmann, N.; Eberhardt, K.; Hampel, G.; Keller, H.; Piel, M.;
Nörtershäuser, W.; Erdmann, N.
- Modul Kernchemie II [KCh II] Kratz, J.V.
 Wahlpflichtmodul; 10 SWS; Diplomstudiengang Chemie; Zeit und Raum n.V. Kratz, K.-L.
Reich, T.; Rösch, F.; Piel, M.
- Modul Radiopharmazeutische Chemie I [RPC I] Rösch, F.
 Wahlpflichtmodul; Diplomstudiengang Chemie und Biomedizinische Chemie; Dannhardt, G.
 n.V. Piel, M.
- Modul Radiopharmazeutische Chemie II [RPC II] Rösch, F.
 Wahlpflichtmodul; Schein; Diplomstudiengang Chemie und Biomedizinische Dannhardt, G.
 Chemie; Mo, 9:15 - 10:30, SR 261.01.126; Di, 8:15 - 9:30, SR 261.01.126 Kiefer, W.
Piel, M.
Rösch, F.
- Radiopharmazeutische Chemie II [RPC II] Rösch, F.
 Vorlesung; 2 SWS; 1 Testat: Wahlpflichtvorlesung für Kernchemie als
 viertes Fach, Diplomstudiengang Chemie und Biomed. Chemie; Fr, 11:00 -
 13:00, SR 261.01.126
- Lehrveranstaltungen nach Maßgabe der Studienpläne für Nichtchemiker**
- Chemie für Physiker, Geologen und Mineralogen I [ChePhy] Reich, T.
 Vorlesung; 2 SWS; Schein; Übungen + 2 Klausuren; Di, 10:00 - 12:00, Hs
 22; 2-std.
- Allgemeines anorganisch-chemisches Praktikum für Geologen und Mineralogen Reich, T.
 Praktikum; 8 SWS; Schein; Abschlussklausur, Anmeldung erforderlich; mit Assistenten
 Blockveranstaltung 26.9.2005-14.10.2005, 8:00 - 17:00, Saal 221.03.139
 Ost, Saal 221.03.139 West; Blockveranstaltung 26.9.2005-14.10.2005, 8:00
 - 9:00, Hs 23; 08:00-09:00 Seminar, 09:00 - 17:00 Praktikum
- Allgemeines anorganisch-chemisches Praktikum für Physiker Kratz, K.-L.
 Praktikum; 8 SWS; Schein; Abschlussklausur, Anmeldung ist erforderlich; mit Assistenten
 Blockveranstaltung 26.9.2005-14.10.2005, 8:00 - 17:00, Saal 221.03.139
 Ost, Saal 221.03.139 West; Blockveranstaltung 26.9.2005-14.10.2005, 8:00
 - 9:00, Hs 23; 08:00-09:00 Seminar, 09:00-17:00 Praktikum
- Übungen zur Chemie für Physiker, Geologen und Mineralogen I Reich, T.
 Übung; 1 SWS; Di, 14:00 - 17:00, SR 132; Do, 14:00 - 16:00, SR 132, SR mit Assistenten
 134; Fr, 8:00 - 10:00, SR 134; Di, 13:00 - 16:00, SR 134
- Chemie und Kernchemie der schwersten Elemente Kratz, J.V.
 Vorlesung; 2 SWS; Nichtchemiker: Wahlpflichtvorlesung für
 Naturwissenschaftler, die im Diplomexamen als Nebenfach Chemie wählen;
 Mi, 8:00 - 10:00, SR 261.01.126
- Einführung in die Astrophysik Kratz, K.-L.
 Vorlesung; 2 SWS; Nichtchemiker: Wahlpflichtvorlesung für
 Naturwissenschaftler, die im Diplomexamen als Nebenfach Chemie wählen;
 Mo, 15:00 - 17:00, Raum n.V.
- Einführung in die Röntgenabsorptions- und Photoelektronenspektroskopie Reich, T.
 von Actiniden; Vorlesung; 2 SWS; Wahlpflichtvorlesung für Kernchemie als
 viertes Fach; Mo, 13:30 - 15:00, SR 261.01.126
- Kernreaktionen Kratz, J.V.
 Vorlesung; 2 SWS; Nichtchemiker: Wahlpflichtvorlesung für
 Naturwissenschaftler, die im Diplomexamen als Nebenfach Chemie wählen;
 Do, 8:00 - 10:00, SR 261.01.126

Erweitertes Lehrangebot

- Einführung in die Kosmochemie III Ott, U.
Vorlesung; 1 SWS; auf Wunsch Schein nach Kolloquium; Di, 14:00 - 15:00,
SR 261.01.126
- Fachkunde im Strahlenschutz für Lehramtskandidaten der Chemie und Physik Hampel, G.
Eberhardt, K.
LV; 4 Tage, ganztägig, Z.u.O.n.V. Keller, H.; sowie weitere Referenten
- Internationaler Studentenaustausch Rösch, F.
Piel, M.
LV; Zeit und Raum n.V. Fowler, J.; Ding, Y.-S.
- Laserspektroskopie, Fallen und ihre Anwendungen (M,F) Blaum, K.
Nörtershäuser, W.
Vorlesung; 3 SWS; Mo, 8:00 - 10:00, Seminarraum E 01-231; Do, 12:00 -
14:00, Seminarraum E 01-231
- Mitarbeiterseminar Kratz, J.V.
Seminar; Do, 13:00 - 15:00, SR 261.01.126
- Mitarbeiterseminar Reich, T.
Seminar; Mo, 8:00 - 10:00, Raum n.V.; Raum n.V.
- Mitarbeiterseminar Rösch, F.
Piel, M.
Seminar; Fr, 11:00 - 12:00, SR 261.01.126
- Mitarbeiterseminar [MaS] Kratz, K.-L.
Seminar; 2 SWS; Fr, 13:00 - 15:00, Raum n.V.
- Moderne instrumentelle Verfahren zur Partikelanalytik Erdmann, N.
Vorlesung; 2 SWS; Vorlesung richtet sich an Chemiker und Physiker ab dem
5. Semester; Chemiker: Wahlpflichtvorlesung für Kernchemie als viertes
Fach; Zeit und Ort nach Vereinbarung; Vorbesprechung: lt. Aushang oder
Internet
- Radioaktive Ionenstrahlen in (astro-)physikalischer Anwendung Kratz, K.-L.
Vorlesung; 2 SWS; Di, 15:00 - 17:00, Raum n.V.
- Reaktorpraktikum, Ferienkurs [TRIGA Reaktor] Trautmann, N.
Eberhardt, K.
Praktikum; Schein; Zeit n.V., SR 261.01.126; 5 Tage, ganztägig, n.V. Hampel, G.; Keller, H.
- Seminar für Kern- und Radiochemie Kratz, J.V.
Kratz, K.-L.
Seminar; Zeit n.V., SR 261.01.126; n. b. A., 1-std., 14-tägl., Mi 17-19 Reich, T.; Rösch, F.
- Seminar über laufende Arbeiten im Institut Kratz, J.V.
Kratz, K.-L.
Seminar; Zeit n.V., SR 261.01.126; n. b. A., 1-std., 14-tägl., Mi 17-19 Reich, T.; Rösch, F.
- Seminar für Kosmochemie und Astrophysik [SeKoAs] Kratz, K.-L.
Ott, U.
Seminar; 2 SWS; Mo, 17:00 - 19:00, Raum n.V.
- Seminar über aktuelle Arbeiten mit der Nuklearmedizin Rösch, F.
Piel, M.
Seminar; Do, 10:00 - 12:00, SR 261.01.126; n. b. A., 2-std. und Mitarbeiter
- Übungen zu Laserspektroskopie, Fallen und ihre Anwendungen (M,F) Blaum, K.
Nörtershäuser, W.
Übung; Zeit und Raum n.V.

Organische Chemie**Lehrveranstaltungen nach Maßgabe der Studienpläne für Chemiker und biomed. Chemiker****Grundstudium**

- Experimentalvorlesung: Einführung in die Organische Chemie Detert, H.
Vorlesung; 4 SWS; ECTS: 5; 2. Stud.pl.-Sem.; Mo, 10:00 - 12:00, Hs 22;
Do, 18:00 - 20:00, Hs 22
- Übungen zur Experimentalvorlesung Einführung in die Organische Chemie Detert, H.
und wiss. Mitarbeiter
Übung; 1 SWS; Do, 10:00 - 11:00, SR 132; Do, Mi, 10:00 - 11:00, SR 134;
Mi, 12:00 - 13:00, SR 134; Di, 9:00 - 10:00, SR 111; Di, 13:00 - 14:00, SR 132

Vorlesung zum Grundpraktikum Vorlesung; 4 SWS; Mi, 10:00 - 12:00, Hs 23; Do, 9:00 - 11:00, Hs 23	Frey, H. wiss. Mitarbeiter
Grundpraktikum Organische Chemie mit Seminar Praktikum; 18 SWS; ECTS: 22; 4. Stud.pl.-Sem.; Di-Do, 12:00 - 18:00, Saal 221.02.115; Fr, 9:00 - 13:00, Saal 221.02.115	Frey, H.
Einführung in das Grundpraktikum mit Sicherheitsbelehrung Einführungskurs; Einzeltermin am 31.10.2005, 9:00 - 12:00, Hs 21	Frey, H. Müller, M.
Klausur zum Grundpraktikum in Organischer Chemie [OC-1 Klausur] Prüfung; 2 SWS; Di, 8:00 - 10:00, Hs 22	Frey, H. und wissenschaftliche Assistenten
Übung zum Grundpraktikum Organische Chemie [OC-1 Übungen] Übung; Mo, 8:00 - 11:00, SR 132, SR J, SR 134	Frey, H. wiss. Mitarbeiter
Grundpraktikum Organische Chemie - Sicherheitsseminar Seminar; Di, 10:00 - 11:00, Hs 23	Frey, H. wiss. Mitarbeiter
Spektroskopische Methoden in der Organischen Chemie Vorlesung; 1 SWS; Teil des OC 1 Praktikums; Fr, 13:00 - 16:00, Hs 21	Detert, H.
Hauptstudium	
Aliphaten und Cycloaliphaten I [OC III] Vorlesung; 1 SWS; Fr, 10:00 - 11:00, Hs 23	N. N.
Übungen zu den Vorlesungen Naturstoff- und Aliphaten Chemie Tutorium; 1 SWS; Do, 9:00 - 10:00, SR 132	Kunz, H. N. N.
Naturstoffchemie [OC III] Vorlesung; 2 SWS; Mo, 8:00 - 10:00, Hs 23	Kunz, H.
Übungen Organische Chemie für Fortgeschrittene Seminar; Di, 17:00 - 19:00, Hs 23	Kunz, H.
Strukturaufklärung in der organischen Chemie Vorlesung; 1 SWS; Fr, 9:00 - 10:00, Hs 23	Opatz, T.
Metallorganische Chemie Vorlesung; 2 SWS; Do, 8:00 - 10:00, SR 134	Nubbemeyer, U.
Einführung in die makromolekulare Chemie; Teil 1: Synthese Vorlesung; 2 SWS; 6. Std. Pl. Sem.; Do, 11:00 - 13:00, Hs 23	Zentel, R.
Übungen zur Einführung in die makromolekulare Chemie Übung; Do, 10:00 - 11:00, SR J; Der Seminarraum J befindet sich im Inst. f. Physikalische Chemie!	Maskos, M. Kilbinger, A. Théato, P.
Organische Analytik und Spektroskopie Seminar; entspricht Vorkurs OC-F; Blockveranstaltung 17.10.2005 9:00 - 28.10.2005 18:00, Zeit n.V., Hs 23	Detert, H. Opatz, T.
Organisch-chemisches Praktikum für Fortgeschrittene: Grundpräparate Praktikum; ECTS: 17; 5. Std. Pl. Sem.; (1/2 Semester); Zeit und Raum n.V.	Kunz, H. Detert, H. Opatz, T.
Seminar für Praktikanten Seminar; 5. Stud. pl.-Sem.; Mo, 17:00 - 19:00, SR 132; Fr, 15:00 - 17:00, SR 132	Kunz, H. Detert, H. Opatz, T. Nubbemeyer, U.; Vysotsky, M.
Grundmodul in Organischer Chemie - Literaturpräparate und methodische Arbeit; Praktikum; ECTS: 10; 5. bis 7. Std. pl. Sem.; Zeit und Raum n.V.	Kunz, H. Detert, H. Opatz, T.
Wahlpflichtmodul in Organischer Chemie 2 - Naturstoffsynthese Praktikum; ECTS: 10; 4 Wochen ganztägig;	Kunz, H.
Wahlpflichtmodul in Organischer Chemie 3 - Stereoselektive Synthese Praktikum; ECTS: 10; 4 Wochen ganztägig	Kunz, H. Nubbemeyer, U.
Wahlpflichtmodul in Organischer Chemie 4 - Organische Festphasensynthese, Kombinatorische Chemie; Praktikum; ECTS: 10; 4 Wochen ganztägig	Kunz, H. Opatz, T.
Wahlpflichtmodul in Organischer Chemie 5 - Peptid- und Glycopeptidsynthesen; Praktikum; ECTS: 10; 4 Wochen ganztägig nach Vereinbarung	Kunz, H. Schultz, M.

Wahlpflichtmodul in Organischer Chemie 6 - Synthese und Strukturaufklärung Praktikum; ECTS: 10; 4 Wochen ganztägig	N. N.
Wahlpflichtmodul in Organischer Chemie 7 - Synthesen ausgehend von Naturstoffen; Praktikum; ECTS: 10; 4 Wochen ganztägig	Nubbemeyer, U.
Wahlpflichtmodul in Organischer Chemie 8 - Stereoselektive Synthesen mit metallorganischen Reagenzien; Praktikum; ECTS: 10; 4 Wochen ganztägig	Nubbemeyer, U.
Wahlpflichtmodul in Organischer Chemie 9 - Synthese und Charakterisierung Molekularer Materialien; Praktikum; ECTS: 10; 4 Wochen ganztägig	Detert, H.
Wahlpflichtmodul in Organischer Chemie 10 - Synthese und Selbst-Organisation von Calixarenen; Praktikum; ECTS: 10; Einzeltermine am 28.10.2004, 4.11.2004, 11.11.2004, 18.11.2004, 25.11.2004, 17:00 - 19:00, SR 107; 4 Wochen ganztägig	Vysotsky, M.
Grundmodul in Makromolekularer Chemie 1 - Herstellung von Polymeren Praktikum; ECTS: 10; 4 Wochen ganztägig nach Vereinbarung	Frey, H. Schmidt, M. Zentel, R.; Maskos, M.
Grundmodul in Makromolekularer Chemie 2 - Charakterisierung von Polymeren Praktikum; ECTS: 10; 4 Wochen ganztägig nach Vereinbarung; Zeit und Raum n.V.	Frey, H. Maskos, M. Schmidt, M. Zentel, R.
Wahlpflichtmodul in Makromolekularer Chemie 1 - Forschungsnahe Polymersynthese; Praktikum; ECTS: 10; Zeit und Raum n.V.	Frey, H. Maskos, M. Théato, P.; Zentel, R.
Wahlpflichtmodul in Makromolekularer Chemie 2 - Struktur und Eigenschaften von Polymeren; Praktikum; ECTS: 10; Zeit und Raum n.V.	Frey, H. Maskos, M. Schärfl, W.; Schmidt, M.; Kilbinger, A.
Wahlpflichtmodul in Makromolekularer Chemie 3 - Biopolymere und biokompatible Polymere; Praktikum; ECTS: 10; Zeit und Raum n.V.	Frey, H. Schmidt, M. Zentel, R.; Kilbinger, A.; Théato, P.

Lehrveranstaltungen nach Maßgabe der Studienpläne für Nichtchemiker

Chemie für Biologen - Seminar zum Praktikum (Module A) Seminar; Di, 8:00 - 10:00, SR 107; Do, 11:00 - 13:00, SR 132	Zentel, R. Müller, M. wiss. Mitarbeiter
Chemie für Biologen - Seminar zum Praktikum (Module B) Seminar; Mi, Do, 8:00 - 10:00, SR 107	Zentel, R. Müller, M. wiss. Mitarbeiter
Praktikum Chemie für Biologen: Modul WS -VW/A [PChfB WS-VW/A] Praktikum; ECTS: 12; 12-std.; Mo, Di, 10:00 - 18:30, Saal 221.02.139 Ost; Einzeltermin am 7.1.2006, 9:00 - 12:00, Hs 22, P 1; vom 17.10.2005 bis zum 6.12.2005; Bitte Aushänge beachten!! Anmeldeschluß: 29.09.05!	Zentel, R. Müller, M. und wiss. Mitarbeiter
Praktikum Chemie für Biologen: Modul WS-VW/B [PChfB WS-VW/B] Praktikum; ECTS: 12; 12 Std.; Mi, Do, 10:00 - 18:30, Saal 221.02.139 Ost; Einzeltermin am 7.1.2006, 9:00 - 12:00, P 1, Hs 22; vom 19.10.2005 bis zum 1.12.2005; Bitte Aushänge beachten!! Anmeldeschluß: 29.09.05	Zentel, R. Müller, M. und wiss. Mitarbeiter
Praktikum Chemie für Biologen - Vorbesprechung LV; Einzeltermin am 12.10.2005, 10:00 - 14:00, Hs 22	Müller, M.
Praktikum Chemie für Biologen: Modul WS-NW/A [PChfB WS-NW/A] Praktikum; ECTS: 12; 12 Std.; Mo, Di, 10:00 - 18:30, Saal 221.02.139 Ost; Einzeltermin am 11.3.2006, 9:00 - 12:00, Hs 22, P 1; vom 19.12.2005 bis zum 7.2.2006; Bitte Aushänge beachten!!	Zentel, R. Müller, M. wiss. Mitarbeiter
Praktikum Chemie für Biologen: Modul WS-NW/B [PChfB WS-NW/B] Praktikum; ECTS: 12; 12. Std.; Mi, Do, 10:00 - 18:30, Saal 221.02.139 Ost; Einzeltermin am 11.3.2006, 9:00 - 12:00, P 1, Hs 22; vom 21.12.2005 bis zum 9.2.2006; Bitte Aushänge beachten!!	Zentel, R. Müller, M. wiss. Mitarbeiter

Erweitertes Lehrangebot

Festkolloquium Prof. Kunz Kolloquium; Einzeltermin am 3.12.2005, 9:00 - 24:00, Hs 22	Raumverwalter der Chemie
Aktuelle Trends in der großtechnischen Forschung Seminar; Blockseminar! Der genaue Termin wird noch bekannt gegeben.	Diercks, R.
Analyse von Polymeren und Kunststoffen Vorlesung; 1 SWS; jede 2. Woche Fr, 13:00 - 15:00, SR 134	Lüderwald, I.
Biomolekulare Chemie Vorlesung; 1 SWS; Mi, 10:00 - 12:00, Seminarraum F 01-234; Institut für Physik, Staudingerweg 9	Flecker, P.
Moderne Methoden zur Synthese von Arzneimittel-Wirkstoffen Vorlesung; Fr, 10:00 - 12:00, SR 111; 10:00 - 12:00, SR 111	Urbach, H.
Chemieinformation heute - vom Buch zum Computer Vorlesung; 1 SWS; 14 täglich von 13.00-15.00 Uhr im CIP-Pool der PMC Bereichsbibliothek	Antony-Mayer, Ch.
Einführung in die Bibliothek LV; Zeit und Raum n.V.	Antony-Mayer, Ch.
Kolloquium über aktuelle Probleme der organischen Chemie Kolloquium; 3 SWS; Mi, 8:30 - 11:00, SR 132	Kunz, H. Horner, L. Mengel, R.; Opatz, T.
Makromolekulares Kolloquium für Fortgeschrittene (zusammen mit dem MPI für Polymerforschung); Kolloquium; 2 SWS; zusammengelegt mit dem „Seminar über chemische Technologie“; Mi, 17:15 - 19:00, Raum n.V.; großer Hörsaal des MPI-P- die genauen Termine und Vorträge entnehmen Sie bitte dem Terminkalender im UnivIS	Zentel, R. Horner, L. Schnecko, H.-W. Wolf, B.A.
Seminar über Chemische Technologie Kolloquium; 2 SWS; zusammengelegt mit dem „Makromolekulares Kolloquium“; großer Hörsaal des MPI-P- die genauen Termine und Vorträge entnehmen Sie bitte dem Terminkalender im UnivIS	N.N.
Organisch-chemisches Kolloquium Kolloquium; 1 SWS; Do, 17:00 - 19:00, Hs 23	Kunz, H. gemeinsam mit den anderen Hochschullehrern
GDCH-Fortbildung Seminar; Blockveranstaltung 17.10.2005 8:00 - 19.10.2005 19:00, Zeit n.V., SR 132, SR 134	Meusinger, R.
Seminar über Forschungsarbeiten aus dem Institut für Organische Chemie Seminar; 1 SWS; jede 2. Woche Mi, 17:00 - 19:00, Hs 23	Kunz, H.
Neuere Entwicklungen im Pharma- und Pflanzenschutzbereich Vorlesung; 1 SWS; Do, 16:00 - 17:00, SR 134	Mengel, R.
Organische Chemie im World Wide Web Vorlesung; 1 SWS; jede 2. Woche Fr, 14:00 - 16:00, SR J	Lawson, A.J.
Organische Synthese und Retrosynthese Vorlesung; 1 SWS; Mi, 17:00 - 18:00, SR 132	Opatz, T.
Mitarbeiterseminar Seminar; Fr, 10:00 - 13:00, SR 134; vom 1.8.2005 bis zum 1.4.2006	Nubbemeyer, U.
Mitarbeiterseminar Seminar; 2 SWS; Zeit und Raum n.V.	Detert, H.
Mitarbeiterseminar Seminar; 1 SWS; Do, 16:00 - 17:00, Raum n.V.	Frey, H.
Mitarbeiterseminar Seminar; 2 SWS; n.b.A.	Zentel, R.

Physikalische Chemie

Lehrveranstaltungen nach Maßgabe der Studienpläne für Chemiker und biomed.

Chemiker

Physikalische Chemie I (1. Stud.pl.-Sem.) [PC I] Vorlesung; 2 SWS; Mi, 8:00 - 9:00, Hs 22; Di, 12:00 - 13:00, Hs 22	Gutmann, J.
Übungen zur Vorlesung Physikalische Chemie I (1. Stud.pl.-Sem.) [ÜB PC I] Übung; 1 SWS; Mi, 9:00 - 10:00, SR J; Di., 9:00 - 10:00 Uhr, Raum : 1-174, M-Haupt, Di., 10:00 - 11:00 Uhr, Raum : 1-174, M-Haupt, Mi., 10:00 - 11:00 Uhr, Raum : 1-174, M-Haupt, Do., 09:00 - 10:00 Uhr, Raum : 1-174, M-Haupt Do., 10:00 - 11:00 Uhr, Raum : 1-174, M-Haupt	Gutmann, J.
Physikalische Chemie II (Quantentheorie) [PC II] Vorlesung; 4 SWS; Mi, Do, 8:00 - 10:00, Hs 21	Diezemann, G.
Übungen zur Vorlesung Physikalische Chemie II [ÜB PC II] Übung; 2 SWS; Do, 10:00 - 12:00, SR 107, Seminarraum E 01-231, Hs 21; Mo, 13:00 - 15:00, SR J; Di, 11:00 - 13:00, SR 132	Diezemann, G.
Physikalisch-chemisches Grundpraktikum [PC GPR] Praktikum; 5 SWS; 3. Stud.pl.-Sem., 12 Versuchstage im Semester; Anmeldeliste hängt aus bis 01.10.05, Inst. PC, Welderweg 11, 1. OG; Vorbesprechung: 31.10.2005, 8:15 - 9:00 Uhr, Hs 21	Schmidt, M. Maskos, M.
Seminar zum Physikalisch-chemischen Grundpraktikum (3. Stud.pl.-Sem.) [SEM PC GPR]; Seminar; 1 SWS; Mo, 8:00 - 9:00, Hs 21	Maskos, M.
Klausur zum Physikalisch-chemischen Grundpraktikum Klausurenkurs; 3 SWS; Einzeltermin am 23.2.2006, 15:00 - 18:00, Hs 22	Maskos, M.
Nachklausur zum Physikalisch-chemischen Grundpraktikum Klausurenkurs; Einzeltermin am 18.4.2006, 14:00 - 17:00, Hs 22	Maskos, M.
Physikalisch-chemisches Praktikum für Fortgeschrittene (6. Stud.pl.-Sem.) [PC FPR]; Praktikum; 7 SWS; Anmeldung bis 31.08.05, (siehe Aushang, Welderweg 11, 1. Stock, vor HS 21); Zeit und Raum n.V.	Basché, Th. Blachnik, N. Gröhn, F. Janshoff, A.; Schärtl, W.; Schmidt, M.
Seminar und Einführung zum Praktikum Physikalische Chemie für Fortgeschrittene (6. Stud.pl.-Sem.) [SEM PC FPR]; Seminar; 2 SWS; 26.10.05 -28.10.05, Anmeldung bis 31.08.05 (siehe Aushang Welderweg 11, Bau J, 1. Stock ,vor HS 21); jeden Tag	Blachnik, N. Gröhn, F. Schärtl, W.
Grundmodul Physikalische Chemie „Optische Spektroskopie / Methoden zur Strukturbestimmung“ [GM PC]; Praktikum; 10 SWS; Praktikum mit Seminar „Optische Spektroskopie“ (3 Wochen), findet statt im Bau J, Welderweg 11, Raum und Zeit nach Vereinbarung, Praktikum mit Seminar „Methoden zur Strukturbestimmung“ (3 Wochen) findet statt im Bau J, Welderweg 11, Raum: 01-172, im Oktober 2005 und in der Zeit vom 20.02.06 - 10.03.06	Banhart, F. Basché, Th. Blachnik, N. Hinze, G. Janshoff, A. Kolb, U. Sönnichsen, C.
Wahlpflichtmodul Physikalische Chemie „ Fluoreszenz-Spektroskopie“ [WPM FL]; Praktikum; 10 SWS; Forschungsorientiertes Praktikum, 3-4 Wochen (ganztägig); Zeit und Raum n.V.	Basché, Th. Erker, W.
Wahlpflichtmodul Physikalische Chemie „Optische Spektroskopie und Mikroskopie“ [WPM OS]; Praktikum; 10 SWS; Forschungsorientiertes Praktikum, 3-4 Wochen (ganztägig); Zeit und Raum n.V.	Basché, Th.
Wahlpflichtmodul Physikalische Chemie „Elektronenmikroskopie“ [WPM EM] Praktikum; 10 SWS; Forschungsorientiertes Praktikum, 3-4 Wochen (ganztägig); Zeit und Raum n.V.	Banhart, F. Kolb, U.
Wahlpflichtmodul Physikalische Chemie „Biophysikalische Chemie“ [WPM Bio. Phys.Chem.]; Praktikum; 10 SWS; Forschungsorientiertes Praktikum, 3-4 Wochen (ganztägig); Zeit und Raum n.V.	Janshoff, A.
Wahlpflichtmodul Physikalische Chemie „Physikalische Chemie der Kolloide“ [WPM KO]; Praktikum; 10 SWS; Forschungsorientiertes Praktikum, 3-4 Wochen (ganztägig); Zeit und Raum n.V.	Schärtl, W.

Wahlpflichtmodul Physikalische Chemie „Eigenschaften kolloidaler und supramolekularer Systeme“ [WPM KSS]; Praktikum; 10 SWS; Forschungsorientiertes Praktikum, 3-4 Wochen (ganztägig); Zeit und Raum n.V. Schmidt, M.
Maskos, M.

Lehrveranstaltungen nach Maßgabe der Studienpläne für Nichtchemiker

Physikalisch-chemische Übungen für Pharmazeuten [PC PHA PR] Schärtl, W.
Übung; 2 SWS; Zeit und Raum n.V. Böhmer, V.

Physikalisch- chemisches Praktikum für Fortgeschrittene (allg. Praktikum für Mineralogen und Physiker gem. Studienplan) [PC-FPR]; Praktikum; 7 Basché, Th.
SWS; Anmeldung bis 31.08.05 (siehe Aushang, Welderweg 11, 1. Stock, vor Blachnik, N.
HS 21); Zeit und Raum n.V. Gröhn, F.
Janshoff, A.

Schärtl, W.; Schmidt, M.

Seminar und Einführung zum Praktikum Physikalische Chemie für Blachnik, N.
Fortgeschrittene (allgemeines Praktikum für Mineralogen und Physiker gem. Gröhn, F.
Studienplan) [PC-FPR]; Seminar; 2 SWS; Anmeldung bis 31.08.05 (siehe Schärtl, W.
Aushang Welderweg 11, Bau J, 1. Stock, vor HS 21); 26.10.05 -28.10.05,
siehe Aushang, jeden Tag

Erweitertes Lehrangebot

Elektronenmikroskopie I für Naturwissenschaftler Banhart, F.
Vorlesung; 2 SWS; Do, 15:00 - 17:00, SR J

Fluoreszenzspektroskopie (Grundlagen und Anwendungen) Basché, Th.
Vorlesung; 2 SWS; Mi, 10:00 - 12:00, SR J Erker, W.

Molekülspektroskopie Baumann, W.
Vorlesung; 2 SWS; Do, 8:00 - 10:00, SR J

Grundlagen und Anwendungen der Rastersondenmikroskopie Janshoff, A.
Vorlesung; 2 SWS; Mi, 12:00 - 14:00, SR J

Übungen zur Vorlesung Grundlagen und Anwendungen der Janshoff, A.
Rastersondenmikroskopie; Übung; 2 SWS; Zeit und Raum n.V.

Einführung in die EPR-Spektroskopie für Chemiker Jeschke, G.
Vorlesung; 1 SWS; Do, 13:00 - 14:00, Hs MPI (Raum 1.003)

Physikalische Chemie der Kolloide Gröhn, F.
Vorlesung; 2 SWS; Zeit und Raum n.V.

Einführung in die NMR-Spektroskopie für Chemiker Schnell, I.
Vorlesung; 2 SWS; Di, 13:00 - 15:00, Hs MPI (Raum 1.003)

Einführung in die Ökobilanz (LCA) 2. Teil Klöpffer, W.
Vorlesung; 1 SWS; Mo, 16:15 - 17:00, Hs 23

Biophysics of Membranes I (Membranbiophysik I) Knoll, W.
Vorlesung; 2 SWS; Beginn 2. Vorl. Woche; Mi, 17:00 - 18:30, SR 11

Seminar für Mitarbeiter [MA SEM] Banhart, F.
Seminar; 2 SWS; Zeit und Raum n.V.

Seminar für Mitarbeiter [MA SEM] Basché, Th.
Seminar; 2 SWS; Mi 14-16 Uhr; Raum 329 Bau I West

Seminar für Mitarbeiter [MA SEM] Baumann, W.
Seminar; 2 SWS; Z. u. O. wird noch bekannt gegeben

Seminar für Mitarbeiter [MA SEM] Janshoff, A.
Seminar; 2 SWS; Zeit und Raum n.V.

Seminar für Mitarbeiter [MA SEM] Schmidt, M.
Seminar; 2 SWS; Di, 9:00 - 11:00, SR J Maskos, M.

Schärtl, W.

Seminar Polymerspektroskopie Spiess, H.W.

Seminar; 2 SWS; Mi, 13:00 - 15:00, Hs MPI (Raum 1.003)

Physikalisch-chemisches Kolloquium [PC KO] Hochschullehrer der Physikalischen Chemie und des MPI für Polymerforschung

Kolloquium; 17:00 - 18:00, Hs 21; Welder-Weg 11, 1. Stock, montags n. V.

Makromolekulare Chemie und Physik

Lehrveranstaltungen nach Maßgabe der Studienpläne für Chemiker und biomed.

Chemiker

Einführung in die makromolekulare Chemie; Teil 1: Synthese Vorlesung; 2 SWS; 6. Std. Pl. Sem.; Do, 11:00 - 13:00, Hs 23	Zentel, R.
Grundmodul in Makromolekularer Chemie 1 - Herstellung von Polymeren Praktikum; ECTS: 10; 4 Wochen ganztägig nach Vereinbarung	Frey, H. Schmidt, M. Zentel, R.; Maskos, M.
Grundmodul in Makromolekularer Chemie 2 - Charakterisierung von Polymeren Praktikum; ECTS: 10; 4 Wochen ganztägig nach Vereinbarung; Zeit und Raum n.V.	Frey, H. Maskos, M. Schmidt, M. Zentel, R.
Wahlpflichtmodul in Makromolekularer Chemie 2 - Struktur und Eigenschaften von Polymeren; Praktikum; ECTS: 10; Zeit und Raum n.V.	Frey, H. Maskos, M. Schärfl, W.; Schmidt, M.; Kilbinger, A.
Wahlpflichtmodul in Makromolekularer Chemie 2 - Struktur und Eigenschaften von Polymeren; Praktikum; ECTS: 10; Zeit und Raum n.V.	Frey, H. Maskos, M. Schärfl, W.; Schmidt, M.; Kilbinger, A.
Wahlpflichtmodul in Makromolekularer Chemie 3 - Biopolymere und biokompatible Polymere; Praktikum; ECTS: 10; Zeit und Raum n.V.	Frey, H. Schmidt, M. Zentel, R.; Kilbinger, A.; Théato, P.
Einführung in die makromolekulare Chemie; Teil 2: Physikalische Chemie der Polymeren; Vorlesung; 2 SWS; 6. Std. Pl. Sem.;	
Mo 13:00 - 15:00 Hs 21	Schmidt, M.
bis zum 19.12.2005	
Mi 13:00 - 15:00 Hs 21	Schmidt, M.

Erweitertes Lehrangebot

Advanced characterization methods for macromolecules and colloids Vorlesung; Blockveranstaltung nach gesonderter Ankündigung	Gröhn, F.
Introduction to Rheology Vorlesung; Englisch; Zeit und Raum n.V.	N.N.
Makromolekulares Kolloquium für Fortgeschrittene (zusammen mit dem MPI für Polymerforschung); Kolloquium; 2 SWS; zusammengelegt mit dem „Seminar über chemische Technologie“; Mi, 17:15 - 19:00, Raum n.V.; großer Hörsaal des MPI-P- die genauen Termine und Vorträge entnehmen Sie bitte dem Terminkalender im UnivIS	Zentel, R. Horner, L. Schnecko, H.-W. Wolf, B.A.
Mitarbeiterseminar Seminar; 1 SWS; Do, 16:00 - 17:00, Raum n.V.	Frey, H.
Mitarbeiterseminar Seminar; 2 SWS; n.b.A.	Zentel, R.
Seminar für Mitarbeiter [MA SEM] Seminar; 2 SWS; Di, 9:00 - 11:00, SR J	Schmidt, M. Maskos, M. Schärfl, W.
Seminar für Mitarbeiter [MA SEM] Seminar; 2 SWS; Di, 14:00 - 16:00, SR J	Wolf, B.A.
Seminar Polymerspektroskopie Seminar; 2 SWS; Mi, 13:00 - 15:00, Hs MPI (Raum 1.003)	Spieß, H.W.

Theoretische Chemie

Lehrveranstaltungen nach Maßgabe der Studienpläne für Chemiker und biomed.

Chemiker

Theoretische Chemie I [TC I] Vorlesung; 2 SWS; Beginn: 26.10.2004; Di, 11:00 - 13:00, SR J	Gauß, J.
---	----------

Übungen zur Vorlesung Theoretische Chemie I [ÜB TC I] Übung; 2 SWS; Mo, 15:00 - 17:00, SR J	Gauß, J.
Praktikum Theoretische Chemie, 2-3 Wo. ganztägig [TC PR] Praktikum; Theoretische Chemie; Z. u. O. n. V.	Gauß, J. Diezemann, G. mit Assistenten
Praktikum Computerchemie, 2-3 Wo. ganztägig [CO PR] Praktikum; Zeit und Raum n.V.	Diezemann, G. Gauß, J. mit Assistenten
Wahlpflichtmodul Theoretische Chemie I [WPM TC I] Wahlpflichtmodul; 10 SWS; Vorlesung mit Übungen „Theoretische Chemie“ (2SWS + 1SWS), Praktikum „Theoretische Chemie“, 2-3 Wochen ganztägig; Zeit und Raum n.V.	Gauß, J.
Wahlpflichtmodul Theoretische Chemie II [WPM TC II] Wahlpflichtmodul; 10 SWS; Vorlesung mit Übungen „Theoretische Chemie II“ [2 SWS + 1 SWS], Praktikum „Computerchemie“, 2 Wo. ganztägig; Zeit und Raum n.V.	Gauß, J.
Erweitertes Lehrangebot	
Relativistische Quantenchemie [TC] Vorlesung; 2 SWS; Do, 13:00 - 15:00, SR J	Gauß, J.
Computational and NMR-experimental approaches for the determination of supramolecular structures; Vorlesung; 2 SWS; Di, 8:00 - 10:00, SR 132	Diezemann, G. Gauß, J. Schnell, I.; Sebastiani, D.
Seminar für Mitarbeiter Seminar; 2 SWS; Mi, 17:00 - 19:00, SR J	Gauß, J. Diezemann, G.
Biochemie	
Klausur Biochemie Prüfung; Zeit und Raum n.V.	Schäfer, H.-J.
Lehrveranstaltungen nach Maßgabe der Studienpläne für Chemiker und biomed.	
Chemiker	
Einführung in die Biochemie (ab 3. Stud.pl.-Sem.) Vorlesung; 2 SWS; Mo, Do, 12:15 - 13:00, Hs 22	Schäfer, H.-J. Postina, R. Gimpl, G.
Übungen zur Einführung in die Biochemie (für Chemiker mit Nebenfach Biochemie und für biomed. Chemiker); Übung; 2 SWS; Schein; Mo, Di, Mi, Do oder Fr 13:30-15:00, Anmeldung erforderlich (Homepage Biochemie), im Seminarraum SB I, Welderweg 27	Gimpl, G. Kojro, E. Postina, R. Schäfer, H.-J. und wiss. Mitarbeiter
Biochemie der Nucleinsäuren - Genexpression, Genregulation und Gentechnologie (für Chemiker mit Nebenfach Biochemie und für biomed. Chemiker); Vorlesung; 2 SWS; Fr 12:15 - 14:00, Bibliothek des Instituts für Biochemie	Koch-Brandt, C.
Seminar zum Biochemischen Grundpraktikum (für Chemiker mit Nebenfach Biochemie; ab 7. Stud.pl.-Sem.; für biomed. Chemiker ab 5. Stud.pl.-Sem.); Seminar; 1 SWS; Zeit und Ort n. V.	Koch-Brandt, C. Schäfer, H.-J. Gimpl, G. Kojro, E.; Postina, R.; und wiss. Mitarbeiter
Einführung in das Biochemische Grundpraktikum (für Chemiker mit Nebenfach Biochemie; ab 7. Stud.pl.-Sem.; für biomed. Chemiker ab 5. Stud.pl.-Sem.); Einführungskurs; 1 SWS; Mo; Z.u.O.n.V.	Koch-Brandt, C. Schäfer, H.-J. Gimpl, G. Kojro, E.; Postina, R.; und wiss. Mitarbeiter
Biochemisches Grundpraktikum (für Chemiker mit Nebenfach Biochemie, ab 7. Stud.pl.-Sem.; für biomed. Chemiker ab 5. Stud.pl.-Sem.); Praktikum; 4 SWS; Schein; Mo. oder Mi. n. V. 13:00, im KS Institut	Koch-Brandt, C. Schäfer, H.-J. Gimpl, G. Kojro, E.; Postina, R.; und wiss. Mitarbeiter

Biochemisches Praktikum für Fortgeschrittene I (für Chemiker mit Nebenfach Biochemie, ab 7. Stud.pl.-Sem.; für biomed. Chemiker ab 5. Stud.pl.-Sem.); Praktikum; Schein; in der vorlesungsfreien Zeit, Anmeldung erforderlich, 5 Wochen ganztägig, Ort: Praktikumsraum	Koch-Brandt, C. Schäfer, H.-J. Gimpl, G. Kojro, E. Postina, R.; und wiss. Mitarbeiter
Einführung und Seminar zum Biochemischen Praktikum für Fortgeschrittene I (für Chemiker mit Nebenfach Biochemie, ab 7. Stud.pl.-Sem.; für biomed. Chemiker ab 5. Stud.pl.-Sem.); Einführungskurs; 5 SWS; Zeit n.V., Bibliothek; in der vorlesungsfreien Zeit, wöchentl. während des Praktikums	Koch-Brandt, C. Schäfer, H.-J. Gimpl, G. Kojro, E. Postina, R.
Lehrveranstaltungen nach Maßgabe der Studienpläne für Nichtchemiker	
Einführung in die Biochemie (ab 5. Stud.pl.-Sem.) Vorlesung; 2 SWS; Zeit und Raum: siehe biochemisches Lehrangebot für Chemiker	Schäfer, H.-J. Postina, R. Gimpl, G.
Übungen zur Einführung in die Biochemie (für Biologen mit Nebenfach Biochemie); Übung; 2 SWS; Schein; Anmeldung erforderlich (Homepage Biochemie), Zeit und Raum: siehe biochemisches Lehrangebot für Chemiker	Gimpl, G. Kojro, E. Postina, R. Schäfer, H.-J.; und wiss. Mitarbeiter
Biochemie der Nucleinsäuren - Genexpression, Genregulation und Gentechnologie (für Biologen mit Biochemie im 3. bzw. 4. Fach); Vorlesung; 2 SWS; Zeit und Raum: siehe biochemisches Lehrangebot für Chemiker	Koch-Brandt, C.
Seminar zum Biochemischen Grundpraktikum (für Biologen mit Nebenfach Biochemie, ab 6. Stud.pl.-Sem.); Seminar; 1 SWS; Zeit und Raum: siehe biochemisches Lehrangebot für Chemiker	Koch-Brandt, C. Schäfer, H.-J. Gimpl, G. Kojro, E.; Postina, R.; und wiss. Mitarbeiter
Einführung in das Biochemische Grundpraktikum (für Biologen mit Nebenfach Biochemie, ab 6. Stud.pl.-Sem.); Einführungskurs; 1 SWS; Zeit und Raum: siehe biochemisches Lehrangebot für Chemiker	Koch-Brandt, C. Schäfer, H.-J. Gimpl, G. Kojro, E.; Postina, R.; und wiss. Mitarbeiter
Biochemisches Grundpraktikum (für Biologen mit Nebenfach Biochemie, ab 6. Stud.pl.-Sem.); Praktikum; 4 SWS; Schein; Zeit und Raum: siehe biochemisches Lehrangebot für Chemiker	Koch-Brandt, C. Schäfer, H.-J. Gimpl, G. Kojro, E.; Postina, R.; und wiss. Mitarbeiter
Biochemisches Praktikum für Fortgeschrittene I (für Biologen mit Nebenfach Biochemie, ab 6. Stud.pl.-Sem.); Praktikum; Schein; in der vorlesungsfreien Zeit, Anmeldung erforderlich, Zeit und Raum: siehe biochemisches Lehrangebot für Chemiker	Koch-Brandt, C. Schäfer, H.-J. Gimpl, G. Kojro, E. Postina, R.; und wiss. Mitarbeiter
Einführung und Seminar zum Biochemischen Praktikum für Fortgeschrittene I (für Biologen mit Nebenfach Biochemie, ab 6. Stud.pl.-Sem.); Einführungskurs; 5 SWS; Zeit und Raum: siehe biochemisches Lehrangebot für Chemiker	Koch-Brandt, C. Schäfer, H.-J. Gimpl, G. Kojro, E. Postina, R.
Biochemisches Praktikum für Fortgeschrittene II mit Seminar und Übungen (für Biologen) Anmeldung erforderlich - Zellbiologie; Praktikum; Schein; 6 Wochen, ganztägig, Z. u. O. n. V.	Koch-Brandt, C. und wiss. Mitarbeiter
Biochemisches Praktikum für Fortgeschrittene II mit Seminar und Übungen (für Biologen) Anmeldung erforderlich - Molekularbiologie; Praktikum; Schein; 6 Wochen, ganztägig, Z. u. O. n. V.	Koch-Brandt, C. und wiss. Mitarbeiter
Biochemisches Praktikum für Fortgeschrittene II mit Seminar und Übungen (für Biologen) Anmeldung erforderlich - Membranbiochemie; Praktikum; Schein; 6 Wochen, ganztägig, Z. u. O. n. V.	Gimpl, G. Kojro, E. Postina, R. und wiss. Mitarbeiter

- Biochemisches Praktikum für Fortgeschrittene II mit Seminar und Übungen (für Biologen) Anmeldung erforderlich - Signalübertragung; Praktikum; Schein; 6 Wochen, ganztägig, Z. u. O. n. V. Gimpl, G.
Kojro, E.
Postina, R.
und wiss. Mitarbeiter
- Erweitertes Lehrangebot; Graduiertenstudium**
- Struktur und Funktion von Proteinen -Methoden zur Charakterisierung und Modifizierung- (für Chemiker und Biologen, ab 5. Stud.pl.-Sem.); Vorlesung; 1 SWS; Fr, 9:15 - 10:00, Bibliothek Schäfer, H.-J.
- Strukturelle Biologie - Grundlagen der Strukturforschung (für Chemiker und Biologen, ab 6. Stud.pl.-Sem.); Vorlesung mit Übung; 3 SWS; Mo, 9:15 - 12:00, Bibliothek Nawroth, Th.
- Biochemisches Praktikum für Fortgeschrittene II mit Seminar und Übungen (für Chemiker und Biologen) Anmeldung erforderlich - Zellbiologie; Praktikum; Schein; 6 Wochen, ganztägig, Z. u. O. n. V. Koch-Brandt, C.
und wiss. Mitarbeiter
- Biochemisches Praktikum für Fortgeschrittene II mit Seminar und Übungen (für Chemiker und Biologen) Anmeldung erforderlich - Molekularbiologie; Praktikum; Schein; 6 Wochen, ganztägig, Z. u. O. n. V. Koch-Brandt, C.
und wiss. Mitarbeiter
- Biochemisches Praktikum für Fortgeschrittene II mit Seminar und Übungen (für Chemiker und Biologen) Anmeldung erforderlich - Membranbiochemie; Praktikum; Schein; 6 Wochen, ganztägig, Z. u. O. n. V. Gimpl, G.
Kojro, E.
Postina, R.
und wiss. Mitarbeiter
- Biochemisches Praktikum für Fortgeschrittene II mit Seminar und Übungen (für Chemiker und Biologen) Anmeldung erforderlich - Signalübertragung; Praktikum; Schein; 6 Wochen, ganztägig, Z. u. O. n. V. Gimpl, G.
Kojro, E.
Postina, R.
und wiss. Mitarbeiter
- Biochemisches Kolloquium (für Chemiker und Biologen mit Nebenfach Biochemie, ab 7. Stud.pl.-Sem.); Kolloquium; Do, 15:15 - 17:00, Bibliothek; nach Aushang Fahrenholz, F.
Koch-Brandt, C.
Schäfer, H.-J.
- Mitarbeiterseminar Seminar; 4 SWS; Z. u. O. n. V. Gehrig, K.
- Mitarbeiterseminar Seminar; 4 SWS; Z. u. O. n. V. Fahrenholz, F.
- Mitarbeiterseminar Seminar; 4 SWS; Z. u. O. n. V. Koch-Brandt, C.
- Ringvorlesung für Mitglieder des Graduiertenkollegs Dozenten des GRK „Entwicklungsabhängige und krankheitsinduzierte Modifikationen im Nervensystem“
„Entwicklungsabhängige und krankheitsinduzierte Modifikationen im Nervensystem“ (in englisch); Vorlesung; 2 SWS; Vorlesungsprogramm und weitere Informationen auf der website des GRK; Zeit und Raum n.V.
- Lehramt Chemie**
- Physikalisch-chemische Übungen für Pharmazeuten (Seminar zu den Versuchen) [PC Übungen für Pharmazeuten - Seminar]; Seminar; Beginn: Mo 10.10.2005; Blockveranstaltung 10.10.2005-12.10.2005, 10:00 - 12:00, Hs 23 Schärtl, W.
Böhmer, V.
- Physikalisch-chemische Übungen für Pharmazeuten (Versuche) [PC Übungen für Pharmazeuten - Versuche]; Übung; Beginn: Do, 13.10.2005; Blockveranstaltung 13.10.2005 8:30 - 20.10.2005 12:30; Neubau Chemie, Duesbergweg, Labor Schärtl, W.
Böhmer, V.
- Physikalisch-chemische Übungen für Pharmazeuten (Auswerteseminar) [PC Übungen für Pharmazeuten - Auswerteseminar]; Seminar; Beginn: Fr, 21.10.2005; Blockveranstaltung 21.10.2005 8:00 - 22.10.2005 18:00, Zeit n.V., SR 111; Blockveranstaltung 21.10.2005-22.10.2005, 8:00 - 18:00, SR Schärtl, W.
Böhmer, V.

Lehrangebote nach Maßgabe der Studienpläne für Lehramtskandidaten und Nebenfachstudierende

Erster Studienabschnitt

- Praktische Übungen in Anorganischer Chemie für Lehramtskandidaten der Chemie im 1. Semester [AC praktische Übungen Erstsemester]; Übung; 2 SWS; Beginn: siehe Aushang (Mindestteilnehmerzahl 8; keine obere Begrenzung); Vorlesungsfreie Zeit, 1-2 Wochen, ganztägig, Praktikumsaal 221.01.147 (Neubau Chemie) Klinkhammer, K.
- Tutorium zur Vorlesung Anorganische und Analytische Chemie I für Lehramtskandidaten der Chemie [Tutorium AC I Lehramt]; Tutorium; Beginn: Fr, 04.10.2005; Fr, 10:00 - 11:00, SR 107 Klinkhammer, K.
- Übung Erstsemester Lehramt Chemie [Übung AC Erstsemester] Übung; Beginn: Di, 01.11.2005; Di, Mi, 10:00 - 12:00, SR 107 Klinkhammer, K.
Böhmer, V.
- Übungsstunde zu den Übungen für Lehramtskandidaten zur Vorlesung Anorganische und Analytische Chemie I [Übungsstunde AC I Lehramt]; Übung; Beginn: Mo, 31.10.2005; Mo, Di, 16:00 - 17:00, SR 107 Klinkhammer, K.
Böhmer, V.
- Vorlesung Anorganische und Analytische Chemie I für Lehramtskandidaten der Chemie [AC I Vorlesung]; Vorlesung; 4 SWS; Beginn: Mo, 31.10.2005; Mindestteilnehmerzahl 8; keine obere Begrenzung); Mo, Fr, 14:00 - 16:00, Hs 22 Klinkhammer, K.
- Anorganisch-chemisches Praktikum für Lehramtskandidaten der Chemie, Teil II (3. Studiensemester) [AC Praktikum Teil II]; Praktikum; 10 SWS; Beginn: Mi, 02.11.2005; jede Woche Mo-Fr; Mo - Fr; Praktikumsaal 221.01.147 (Neubau Chemie) Klinkhammer, K.
- Seminar zum anorganisch-chemischen Praktikum für Lehramtskandidaten der Chemie Teil II [AC Praktikum Teil II Seminar]; Vorlesung; 6 SWS; Beginn: Mo, 31.10.2005; Mo, Fr, 11:00 - 13:00, SR 107 Klinkhammer, K.

Zweiter Studienabschnitt

- Fachkunde im Strahlenschutz für Lehramtskandidaten der Chemie und Physik LV; 4 Tage, ganztägig, Z.u.O.n.V. Hampel, G.
Eberhardt, K.
Keller, H.; sowie weitere Referenten
- Kolloquium für Staatsexamenskandidaten der Chemie [Kolloquium Lehramt Exam. Kand.]; Kolloquium; 2 SWS; Beginn: Mi, 27.10.2004; Zeit und Raum n.V. Klinkhammer, K.
Nubbemeyer, U.
Schärtl, W.
- Organisch-chemisches Grundpraktikum für Lehramtskandidaten der Chemie [OC Grundpraktikum]; Praktikum; ben. Schein; Beginn: Mo 31.10.2005; Maximalteilnehmerzahl 24; jede Woche Mo-Fr; vom 31.10.2005 bis zum 16.12.2005; Mo - Fr; ganztägig; Praktikumsaal 221.01.139 (Neubau Chemie); Vorbesprechung: 31.10.2005, 9:00 - 11:00 Uhr, SR 107 Nubbemeyer, U. und Assistenten
- Spektroskopiewoche im Rahmen der Vorlesung zum organisch-chemischen Grundpraktikum für Lehramtskandidaten der Chemie [OC Praktikum Vorlesung Spektroskopiewoche]; Vorlesung; Beginn: Di, 01.11.2005; Einzeltermine am 1.11.2005, 2.11.2005, 3.11.2005, 4.11.2005, 8:00 - 10:00, SR 134 Nubbemeyer, U.
- Vorlesung zum organisch-chemischen Grundpraktikum für Lehramtskandidaten der Chemie [OC Grundpraktikum Vorlesung]; Vorlesung; 4 SWS; Beginn: Di, 01.11.2005; Di, Mi, 8:00 - 10:00, SR 134; vom 1.11.2005 bis zum 14.12.2005 Nubbemeyer, U.
- Organisch-chemisches Fortgeschrittenenpraktikum für Lehramtskandidaten der Chemie [OC Praktikum Fortgeschrittene]; Praktikum; ben. Schein; Beginn: Mo, 02.01.2006; Maximalteilnehmerzahl 24; jede Woche Mo-Fr; vom 2.1.2006 bis zum 24.2.2006; Mo - Fr; ganztägig; Praktikumsaal 221.01.139 (Neubau Chemie); Vorbesprechung: 31.10.2005, 9:00 - 11:00 Uhr, SR 107 Nubbemeyer, U. und Assistenten
- Seminar zum organisch-chemischen Fortgeschrittenenpraktikum für Lehramtskandidaten der Chemie [OC Praktikum Fortgeschrittene Seminar]; Seminar; 3 SWS; Beginn: Mo, 02.01.2006; Mo, 8:00 - 11:00, SR 107; vom 2.1.2006 bis zum 13.2.2006 Nubbemeyer, U.

- Vortragsseminar zum organisch-chemischen Fortgeschrittenenpraktikum für Lehramtskandidaten der Chemie [OC Praktikum Fortgeschrittene Vortragsseminar]; Seminar; 2 SWS; Beginn: Fr, 04.11.2005; Fr, 8:00 - 10:00, SR 107 Nubbemeyer, U. und Assistenten
- Vorlesung zum organisch-chemischen Fortgeschrittenenpraktikum für Lehramtskandidaten der Chemie [OC Praktikum Fortgeschrittene Vorlesung]; Vorlesung; 4 SWS; Beginn: Di, 03.01.2006; Di, Mi, 8:00 - 10:00, SR 134; vom 3.1.2006 bis zum 15.2.2006 Nubbemeyer, U.
- Sicherheitsunterweisung für OC Praktika [Sicherheitsunterweisung] Informationsveranstaltung; einmalige Veranstaltung für Grund- und Fortgeschrittenenpraktikum; Einzeltermin am 31.10.2005, 9:00 - 11:00, SR 107 Nubbemeyer, U. und Assistenten
- Seminar zum organisch-chemischen Grundpraktikum für Lehramtskandidaten der Chemie [OC Grundpraktikum Seminar]; Seminar; 3 SWS; Schein; Beginn: Mo, 31.10.2005; Mo, 8:00 - 11:00, SR 107, SR 111; vom 31.10.2005 bis zum 12.12.2005 Nubbemeyer, U.
- Seminar zur Physikalischen Chemie für Lehramtskandidaten der Chemie im Hauptstudium [PC Seminar LA]; Seminar; 2 SWS; Beginn: Mi, 02.11.2005; Mi, 11:00 - 13:00, SR 132 Schärtl, W.
- Übung Fachdidaktik für Lehramtskandidaten der Chemie [Übung Fachdidaktik Chemie]; Übung; 2 SWS; Schein; Beginn: Mi, 02.11.2005; Mi, 13:00 - 15:00, SR 107; Vorbesprechung und verbindliche Anmeldung findet in SS 2004 statt. Schärtl, W. Pörsch, P.

Veranstaltungen anderer Fachbereiche für Chemiker

- Mathematik für Chemiker I Schneider, C.
Vorlesung mit Übung; 4 SWS; Fr, 8:00 - 10:00, N 2
- Mathematik für Naturwissenschaftler Hanke-Bourgeois, M.
Vorlesung mit Übung; 6 SWS; Mi, Fr, 8:00 - 10:00, N 3
- Mathematik für Chemiker II Weber, S.
Vorlesung mit Übung; 5 SWS; Mi, 8:00 - 9:00, N 2; Fr, 10:00 - 12:00, N 3
- Mathematik für Chemiker im Hauptstudium (Quantenmechanik) Schuh, H.-J.
Vorlesung mit Übung; 3 SWS; Di, 18:00 - 20:00, 05-136; Mi, 18:00 - 19:00, 05-136

Veranstaltungen anderer Fachbereiche für Studierende der Biomedizinischen Chemie

- Toxikologie für Naturwissenschaftler Kaina, B.
Vorlesung; 2 SWS; Schein; ECTS: 2; mündliche Abschlußprüfung; Mo, 17:15 - 18:45, N 2 Efferth, Th. Epe, B.
- Grundlagen der Anatomie u. Physiologie für Studierende der Fritz, G.; Fuchs, J.; Mayer, D.; Platt, K.-L.
Biomedizinischen Chemie II; Vorlesung; 2 SWS; Schein; Di, 13:00 - 14:30, Hs 22 Müller-Klieser, W. Thews, O. Walenta, S.
- Übungen zur Physik für Biologen und Geowissenschaftler Heil, W.
Übung; 2 SWS; Zeit und Raum n.V. mit Assistenten
- Histologie und Zellbiologie für Studierende der Biomed. Chemie Flecker, P.
[HistuZellB]; Vorlesung; 2 SWS; ECTS: 2; Die Vorlesung sollte vor der Biochemie und der Anatomie und Physiologie gehört werden; Do, 11:00 - 13:00, Hs 21
- Einführung in die Biologie Kadereit, J.W.
Vorlesung; 4 SWS; Schein; ECTS: 5; Mo, Mi, 10:15 - 12:00, Hs 18; ab 31.10.2005 Markl, J. Wegener, G.

Pharmazie

Einführungsveranstaltungen

- Einführung in sicheres und praxisgerechtes Arbeiten im Laboratorium
LV; Einzeltermin am 2.11.2005, 9:30 - 11:00, SR I 411.00.112 Stratmann, J.
- Einführungsveranstaltung für Studienanfänger, Fach- und Hochschulortwechsler; LV; Einzeltermin am 31.10.2005, 11:00 - 13:00, SR I 411.00.112 Dannhardt, G.
Stratmann, J.

Pharmazeutische Chemie

Vorlesungen

- Arzneibuchmethoden unter Einbeziehung der organischen Analytik
Vorlesung; 1,5 SWS; Do 10-12, SR II Lemster, Th.
- Biochemie und Molekularbiologie
Vorlesung; 2 SWS; Mi, 11:00 - 13:00, SR I 411.00.112 Pindur, U.
- Chemie für Pharmazeuten I: Grundlagen zur allg. und anorganischen Chemie sowie zu anorganischen Arzneistoffen; Vorlesung; 2 SWS; Di, 10:00 - 12:00, SR I 411.00.112 Dannhardt, G.
- Pharmazeutische Chemie
Vorlesung; 2 SWS; Di, 8:00 - 10:00, Hs 13; Mi, 9:00 - 11:00, SR I 411.00.112 Pindur, U.
Dannhardt, G.
- Pharmazeutische Chemie/Medizinische Chemie: Einführung in die allgemeine und analytische Chemie der anorganischen Arznei-, Hilfs- und Schadstoffe (unter Einbeziehung der Arzneibuchmethoden); Vorlesung; 1 SWS; Mo. 10-11 Uhr SR II, Di. 08-10 Uhr SR I Stratmann, J.
- Pharmazeutische Chemie/Medizinische Chemie: Einführung in die quantitative Bestimmung von Arznei-, Hilfs- und Schadstoffen (unter Einbeziehung von Arzneibuchmethoden); Vorlesung; 1 SWS; Mi 09.30-11 Uhr, SR II Stratmann, J.
- Grundlagen der organischen Chemie und organischen Arzneistoffe
Vorlesung; 3 SWS; Mo. 08-10 Uhr SR II, Fr. 08-10 Uhr SR II Pindur, U.
Lemster, Th.
- Einführung in die instrumentelle Analytik
Vorlesung; 2 SWS; Di. 15-17 Uhr SR II, Do 08-10 Uhr SR I Ulbrich, H.
Kramb, J.-P.
Scholz, M.
Kiefer, W.
- Grundlagen der klinischen Chemie und Pathobiochemie
Vorlesung; 2 SWS; Mi, 16:00 - 18:00, Hs 22; ab 4.1.2006
- Prinzipien und Methoden zu den biochemischen Praktikumsversuchen
Vorlesung; 1 SWS; Z.u.O.w.n.b. Wess, G.

Seminare

- Allgemeine und analytische Chemie der anorganischen Arznei-, Hilfs- und Schadstoffe (unter Einbeziehung der Arzneibuchmethoden) (prs.); Seminar; Mo. 13-15 Uhr, SR II Dannhardt, G.
mit wiss. Mitarb.
- Pharmazeutisch-analytische und pharmazeutisch-chemische Seminare nach Semestern getrennt (prs.); Seminar; Zeit n.V., SR I 411.00.112; Z.w.n.b. Dannhardt, G.
Pindur, U.
Lemster, Th.; Kiefer, W.; Stratmann, J.; mit wiss. Mitarb.
- Chemische Nomenklatur (prs.)
Seminar; 2 SWS; Schein; Mi, 13:00 - 15:00, SR I 411.00.112 Dannhardt, G.
Pindur, U.
mit wiss. Mitarb.
- Stereochemie
Seminar; 2 SWS; Schein; Mi, 13:00 - 16:00, SR I 411.00.112 Pindur, U.
mit wiss. Mitarb.
- Medizinischen Chemie
Seminar; 2 SWS; Mi. 10-12, SR II Dannhardt, G.
mit wiss. Mitarb.

Praktika

Allgemeine und analytische Chemie der anorganischen Arznei-, Hilfs- und Schadstoffe (unter Einbeziehung der Arzneibuchmethoden) (prs.); Praktikum; 12 SWS; Schein; Z.u.O.w.b.	Dannhardt, G. mit wiss. Mitarb.
(klassische) Quantitative Bestimmung von Arznei-, Hilfs- und Schadstoffen (unter Einbeziehung von Arzneibuchmethoden); Praktikum; 10 SWS; Schein; Z.u.O.w.b.	Pindur, U. mit wiss. Mitarb.
Chemie der organischen Arznei-, Hilfs- und Schadstoffe (prs.) Praktikum; 12 SWS; Schein; Mo, Di, Do, Fr.; KR Pharmazie	Pindur, U. mit wiss. Mitarb.
Arzneimittelanalytik (Drug Monitoring, toxikologische und umweltrelevante Untersuchungen); Praktikum; 12 SWS; Schein; KR Pharmazie	Dannhardt, G. mit wiss. Mitarb.
Therapeutisches Drug Monitoring, Grundlagen und klinische Anwendung Seminar; Z. u. O. wird per Aushang bekanntgegeben	Hiemke, Ch. Haertter, S.
Arzneistoffanalytik unter besonderer Berücksichtigung der Arzneibücher (Qualitätskontrolle und -sicherung bei Arzneistoffen); Praktikum; 8 SWS; Z.w.n.b., KR Pharmazie	Dannhardt, G. mit wiss. Mitarb.
Instrumentelle Analytik (prs.) Praktikum; 13 SWS; Schein; Z.u.O.w.b.	Pindur, U. mit wiss. Mitarb.
Biochemische Untersuchungsmethoden einschl. klinische Chemie (prs.) Praktikum; 7 SWS; Schein; KR Pharmazie	Pindur, U. Kiefer, W. mit wiss. Mitarb.
Anleitung zu wissenschaftlichem Arbeiten (nur für Doktoranden) (prs.) Praktikum; ganztägig	Dannhardt, G. Pindur, U.

Pharmazeutische Technologie**Vorlesungen**

Pharmazeutische Technologie einschl. Medizinprodukte Vorlesung; 2 SWS; Mi, 8:00 - 9:00, SR I 411.00.112; Do, 9:00 - 10:00, SR I 411.00.112	Langguth, P.
Grundlagen der Arzneiformenlehre II Vorlesung; 1 SWS; Di, 14:45 - 16:00, SR I 411.00.112	Braun, A.
Biopharmazie einschl. arzneiformenbezogener Pharmakokinetik II Vorlesung; 1 SWS; Di, 16:00 - 17:00, SR I 411.00.112	Langguth, P.

Seminare

Biopharmazie einschl. arzneiformenbezogener Pharmakokinetik Seminar; 2 SWS; Do, 15-17 Uhr, SR II	Langguth, P.
Qualitätssicherung bei der Herstellung und Prüfung von Arzneimitteln Seminar; 1 SWS; Do, 8:00 - 9:00, SR I 411.00.112	Häusler, H.

Praktika

Arzneiformenlehre I Praktikum; 5 SWS; Schein; Z.u.O.w.b.	Langguth, P. Braun, A. mit wiss. Mitarb.
Anleitung zu wissenschaftlichem Arbeiten (nur für Doktoranden) (prs.) Praktikum; ganztägig	Langguth, P.
Exkursionen zu Pharmazeutischen Unternehmen Praktikum; ganztägig; Z.u.O.w.n.b.	Langguth, P.
Pharmazeutische Technologie Praktikum; 14 SWS; Schein; (in 5 Parallelkursen); Mo-Fr. - KR Pharmazie	Langguth, P. Braun, A. mit wiss. Mitarb.

Pharmazeutische Biologie**Vorlesungen**

Allgemeine Biologie für Pharmazeuten Vorlesung; 2 SWS; Mo, 8:30 - 10:00, SR I 411.00.112	Stöckigt, J.
---	--------------

- Pharmazeutische Biologie: Teil II
Vorlesung; 2 SWS; Fr, 8:00 - 10:00, SR I 411.00.112 Stöckigt, J.
- Systematische Einteilung und Physiologie der pathogenen und
arzneistoffproduzierenden Organismen I (Zytologische und histologische
Grundlagen); Vorlesung; 1 SWS; Mi. 08.00-09.30 Uhr, SR II Arend, J.
- Systematische Einteilung und Physiologie der pathogenen und
arzneistoffproduzierenden Organismen II (Anatomie und Morphologie);
Vorlesung; 1 SWS; Di, 8:00 - 10:00, SR I 411.00.112 Arend, J.

Seminare

- Biogene Arzneimittel (Antibiotika, gentechnisch hergestellte Arzneimittel)
Seminar; 2 SWS; KR Pharmazie, Z.w.n.b. Stöckigt, J.
mit wiss. Mitarb.

Praktika, Übungen und Exkursionen

- Zytologische und histologische Grundlagen der Biologie (prs.)
Praktikum; 2 SWS; Schein; (für 1.Sem); Z.u.O.w.b. Stöckigt, J.
Arend, J.
mit wiss. Mitarb.
- Pharmazeutische Biologie I (Untersuchung arzneistoffproduzierender
Organismen); Praktikum; 3 SWS; Schein; Z.u.O.w.b. Stöckigt, J.
Arend, J.
mit wiss. Mitarb.
- Bestimmungsübungen, Arzneipflanzenexkursionen (prs.)
Praktikum; 2 SWS; Schein; Do, 15:00 - 17:00, SR I 411.00.112 Stöckigt, J.
Arend, J.
mit wiss. Mitarb.
- Pharmazeutische Biologie II (Drogenuntersuchungen) (prs.)
Praktikum; 3 SWS; Schein; Z.u.O.w.b. Stöckigt, J.
mit wiss. Mitarb.
- Pharmazeutische Biologie III: Biologische und phytochemische
Untersuchungen; Praktikum; 7,5 SWS; Schein; KR Pharmazie, Z.w.n.b. Stöckigt, J.
mit wiss. Mitarb.
- Übungen zu den pharmazeutisch-biologischen Praktika I und II (prs.)
Übung; 4 SWS; Fr, 9:00 - 13:00, Raum n.V. Stöckigt, J.
Arend, J.
mit wiss. Mitarb.
- Anleitung zu wissenschaftlichem Arbeiten (nur für Doktoanden) (prs.)
Praktikum; ganztägig; Zeit und Raum n.V. Stöckigt, J.

Pharmakologie und Toxikologie

Vorlesungen

- Pharmakologie und Toxikologie II (für Pharmazeuten, Biologen und Chemiker)
Vorlesung; 2 SWS; Mo, 8:30 - 10:00, Hs 13 Epe, B.

Seminare

- Krankheitslehre
Seminar; 4 SWS; Schein; Z.u.O.w.b. Epe, B.
mit wiss. Mitarb.
- Pharmakotherapie (Vorlesung+Übungen)
Vorlesung mit Übung; 4 SWS; Schein;
Fr 10:00 - 13:00 SR I 411.00.112 Epe, B.
mit wiss. Mitarb.

Praktika

- Pharmakologisch-toxikologischer Demonstrationskursus (prs.)
Praktikum; 6 SWS; Schein; KR Pharmazie Epe, B.
mit wiss. Mitarb.
- Forschungspraktikum biochemische Pharmakologie und Toxikologie
Praktikum; siehe Aushang, KR Pharmazie, sechs Wochen in der
vorlesungsfreien Zeit Epe, B.
mit wiss. Mitarb.
- Anleitung zu wissenschaftlichem Arbeiten (prs.)
Praktikum; ganztägig; Inst. für Pharmazie, Inst. für Toxikologie Epe, B.

Andere Gebiete

Vorlesungen

Grundlagen der Anatomie u. Physiologie für Studierende der Pharmazie II Vorlesung; 2 SWS; Di, 13:00 - 14:30, Hs 22	Müller-Klieser, W. Thews, O. Walenta, S.
Pathophysiologie für Studierende der Pharmazie II Vorlesung; 2 SWS; Do, 13:00 - 14:30, SR Pharmazie	Müller-Klieser, W. Thews, O. Walenta, S.
Physik für Mediziner, Zahnmediziner und Pharmazeuten Vorlesung; 3 SWS; Mo, 11:00 - 12:00, Hs 20; Fr, 12:00 - 14:00, Hs 20	Palberg, Th.
Geschichte der Naturwissenschaften unter besonderer Berücksichtigung der Pharmazie; Vorlesung; 1 SWS; Mi, 18:00 - 19:00, SR I 411.00.112	Marxer, N.
Grundlagen der Ernährungslehre Vorlesung; 1 SWS; 14-tägig, Do. 17-19 Uhr, SR II	Brühl, K.
Spezielle Rechtsgebiete für Apotheker Vorlesung; 2 SWS; Mi, 13:00 - 15:00, SR I 411.00.112	Fresenius, W.
Wissenschaftliches Kolloquium Vorlesung; Fr, 14:00 - 16:00, SR I 411.00.112; Ankündigungen beachten	Die Professoren des Instituts für Pharmazie
Seminar für Doktoranden Vorlesung; Fr, 10:00 - 13:00, SR I 411.00.112; Aushänge beachten	Die Professoren des Instituts für Pharmazie

Praktika

Kursus der Physiologie für Studierende der Pharmazie Praktikum; 4,5 SWS; Schein; in zwei Parallelkursen; Mi, 13:00 - 16:30, PR A-F	Müller-Klieser, W. Thews, O. Walenta, S. Zander, R.; mit Wiss. Mitarbeitern
Wahlpflichtfach (Praktikum+Seminar) Praktikum; 8 SWS; Schein; Z.u.O. wird per Aushang bekannt gegeben	Dannhardt, G. Epe, B. Krämer, I.; Langguth, P.; Pindur, U.; Stöckigt, J.; mit wiss. Mitarb.

Seminare

Pharmazeutische und medizinische Terminologie Seminar; 1 SWS; Schein; Mi 17-18 Uhr, SR II	Marxer, N.
Toxikologie für Naturwissenschaftler Vorlesung; 2 SWS; Schein; ECTS: 2; mündliche Abschlußprüfung; Mo, 17:15 - 18:45, N 2	Kaina, B. Efferth, Th. Epe, B. Fritz, G.; Fuchs, J.; Mayer, D.; Platt, K.-L.
Begleitseminar zum physikalischen Praktikum für Mediziner, Zahnmediziner und Pharmazeuten (A); Seminar; 2 SWS; Di 16:00 - 18:00 Audi Max Fr 10:00 - 12:00 Audi Max	Palberg, Th. Palberg, Th.
Klinische Pharmazie I (Klinische, humanistische, ökonomische Grundlagen der Pharmazeutischen Betreuung); Seminar; 2 SWS; Mi, 16:00 - 18:00, SR I 411.00.112	Krämer, I.
Klinische Pharmazie II (Einführung in die klinische Pharmakokinetik) Seminar; 1 SWS; nach bes. Ankündigung	N.N.
Klinische Pharmazie III: Patientengerechte Dosierung von Pharmaka Vorlesung; 1 SWS; Fr, 13:00 - 14:00, SR I 411.00.112	Spahn-Langguth, H.
Klinische Pharmazie IV: Pharmazeutische Betreuung bei ausgewählten Erkrankungen Teil 1; Seminar; 1 SWS; Mo, 10:00 - 12:00, SR I 411.00.112; 14-tägig,	Krämer, I.
Pharmakoepidemiologie und Pharmakoökonomie I Seminar; 1 SWS; Mo, 10:00 - 12:00, SR I 411.00.112; 14-tägig,	Heuer, H.O.
Mathematik für Pharmazeuten Vorlesung; 2 SWS; Di, 16:00 - 18:00, 05-514	Leinen, F.

Fachbereich 10 - Biologie

Gresemundweg 2, 55128 Mainz, Tel. 06131-39-22548, Fax 06131-39-23500

Dekan: Univ.-Prof. Dr. rer. nat. Paulsen, Harald, Raum 00-125 (Sprechzeiten: n. tel. Vereinbarung), App. 24633

Prodekan: Univ.-Prof. Dr. rer. nat. Markl, Jürgen, Raum 01-235 (Sprechzeiten: Do 11.00-13.00), App. 22314

Dekanat: Dr. rer. nat. Zerbe, Rainer, Ak. Dir., Raum 01-223 (Sprechzeiten: Mo, Di, Fr 9-11), App. 22548; Menninger, Marion, Raum 01-214 (Sprechzeiten: Mo-Fr 10-12), App. 22800

Prüfungsamt: Dr. rer. nat. Siesenop, Sylvia, Raum 01-216 (Sprechzeiten: Mo - Fr 10 - 12), App. 23329

Information für Studierende: Die Studien- Prüfungs- und Promotionsordnungen sind im Prüfungsamt und im Dekanat erhältlich oder unter:

http://www.uni-mainz.de/FB/Biologie/fb21_hp/ordnungen/main_ordnungen.htm

Fernstudium: Das Fernstudium „Biologie für Biologielaborant(inn)en und verwandte Berufe“ wird in Zusammenarbeit mit dem Spektrum Akademischer Verlag angeboten. Weitere Informationen unter: http://www.uni-mainz.de/FB/Biologie/fb21_hp/fernstudium/fernstudium.htm

Frauenbeauftragte: Univ.-Prof. Dr. rer. nat. Neumeyer, Christa, Raum 04-154, Colonel-Kleinmann-Weg 2 (SB II), 55128 Mainz, App. 23419

Bibliotheksbeauftragte: N.N.

Mitglieder des Fachbereichsrates

Gruppe I: Univ.-Prof. Dr. rer. nat. Claßen-Bockhoff, Regine; Univ.-Prof. Dr. rer. nat. Hankeln, Thomas;

Univ.-Prof. Kadereit, Joachim W., Ph.D.; Univ.-Prof. Dr. rer. nat. Markl, Jürgen;

Univ.-Prof. Dr. rer. nat. Paulsen, Harald; Univ.-Prof. Dr. rer. nat. Schmidt, Erwin Robert;

Univ.-Prof. Dr. rer. nat. Technau, Gerhard; Univ.-Prof. Dr. Uden, Gottfried; Univ.-Prof. Dr. rer. nat. Wegener, Gerhard

Gruppe II: Eggers, Sebastian; Herwig, Stefan; N.N.; Raker, Verena

Gruppe III: Dr. rer. nat. Hobe, Stefan, Ak. Rat; Dr. rer. nat. Kraemer, Christiane; Dr. rer. nat. Zerbe, Rainer, Ak. Dir.

Gruppe IV: Dipl.-Biol. Schmitt, Angelika

Prüfungsausschuss

Vorsitzender: Univ.-Prof. Dr. rer. nat. Technau, Gerhard, Raum 01-131 (Sprechzeiten nach Vereinbarung), Becherweg 32, 55099 Mainz, App. 25341

Stellvertretende Vorsitzende: Univ.-Prof. Dr. rer. nat. Böhning-Gaese, Katrin, Raum 00-411 (Sprechzeiten: Mi 10.00-11.00 oder nach Vereinbarung), J.-J.-Becher-Weg 13, 55128 Mainz, App. 23949

Studienberatung

Allgemeine Studienangelegenheiten: Dr. rer. nat. Zerbe, Rainer, Ak. Dir.,

Raum 01-223 (Sprechzeiten: Mo, Di, Fr 9-11), App. 22548; Menninger, Marion,

Raum 01-214 (Sprechzeiten: Mo-Fr 10-12), App. 22800

Koordination der Lehre: Univ.-Prof. Dr. rer. nat. Markl, Jürgen, Raum 01-235 (Sprechzeiten: Do 11.00-13.00), J.-v.-Müller-Weg 6, 55128 Mainz, App. 22314; Menninger, Marion, Raum 01-214 (Sprechzeiten: Mo-Fr 10-12), Gresemundweg 2, 55128 Mainz, App. 22800

Förderungsberatung - Wissenschaftlicher Nachwuchs: Univ.-Prof. Dr. rer. nat. Wegener, Gerhard, Raum 01-323 (Sprechzeiten: Mo 12.00-13.00), J.-J.-Becher-Weg 11, 55128 Mainz,

App. 22315 Fax 06131 39 23578

BAfÖG: Univ.-Prof. Dr. rer. nat. Pflugfelder, Gert, Raum 00-125, Becherweg 32, 55099 Mainz, App. 25844

Stellverteterin: Univ.-Prof. Dr. rer. nat. Claßen-Bockhoff, Regine, Raum 00-284 (Sprechzeiten: Di 14-15), Bentzelweg 2, 55099 Mainz, App. 24103

Studienfachberatung

Biologie: Dr. rer. nat. Zerbe, Rainer, Ak. Dir., Raum 01-223 (Sprechzeiten: Mo, Di, Fr 9-11), App. 22548

Botanik: Univ.-Prof. Kadereit, Joachim W., Ph.D., Raum 00-19 (Sprechzeiten: n. tel. Vereinbarung),

App. 23755; Univ.-Prof. Dr. rer. nat. Paulsen, Harald, Raum 00-125 (Sprechzeiten: n. tel. Vereinbarung),

App. 24633; Dr. rer. nat. Hobe, Stefan, Ak. Rat, Raum 01-112, App. 23960

Zoologie: Dr. rer. nat. Depoix, Frank, Ak. O.Rat, Raum 02-251, App. 22878

Genetik: Univ.-Prof. Dr. rer. nat. Technau, Gerhard, Raum 01-131 (Sprechzeiten nach Vereinbarung), App. 25341

Molekulargenetik: Univ.-Prof. Dr. rer. nat. Schmidt, Erwin Robert, Raum 00-132, Sprechzeiten: Mo. 11-12 Uhr, App. 25224; Univ.-Prof. Dr. rer. nat. Hankeln, Thomas, Raum 00-146, Sprechzeiten: Do. 10-12 Uhr, App. 23277

Anthropologie: Univ.-Prof. Dr. med. dent. Alt, Kurt W., Raum 02-342, App. 22242; Apl. Prof. Dr. rer. nat. Henke, Winfried, Ak. Dir., Raum 02-233 (Sprechzeiten: Mo, Di 10-12), App. 22398; Univ.-Prof. Dr. rer. nat. Zischler, Hans, Raum 02-245, App. 24354

Mikrobiologie: Univ.-Prof. Dr. König, Helmut, Raum 00-521 (Sprechzeiten: Mo-Fr 14.00-15.00 Uhr), App. 24634; Dr. rer. nat. Pfeiffer, Peter, Ak. Dir., Raum 01-557 (Sprechzeiten: Mi 14.00-16.00 Uhr, u.n.V.), App. 23542; Univ.-Prof. Dr. Unden, Gottfried, Raum 00-563 (Sprechzeiten: Mo-Fr 14.00-15.00 Uhr), App. 23550

Molekulare Biophysik: Univ.-Prof. Dr. rer. nat. Decker, Heinz, Raum 00-133 (Raum 1), App. 23570; Prof. Dr. Jaenicke, Elmar, Juniorprofessor, Raum 00-145 (Raum 2) Sprechstunde n.tel.V., App. 23576

Anschrift der Fachschaften: Biologie: Müllerweg 6, R 14, Telefon: 06131-39 24217, Fax: 06131-39 23932, [fs.biologie@uni-mainz.de] Anthropologie: Colonel-Kleinmann-Weg 2 (SB II), 2. Stock, Raum 02-313, Telefon 06131-39 23471

Vertrauensdozent für ausländische Studierende: Univ.-Prof. Dr. rer. nat. Wegener, Gerhard, Raum 01-323 (Sprechzeiten: Mo 12.00-13.00), J.-J.-Becher-Weg 11, 55128 Mainz, App. 22315 Fax 06131 39 23578

Institutsübergreifend

Wissenschaftlicher Mitarbeiter/innen: Dr. rer. nat. Frankenhäuser, Herbert, Ak.O.Rat, Dekanat / Naturhistorisches Museum, Tel. 06131 12 2582; Dr. rer. nat. Kadereit, Gudrun, Raum 01104, Bentzelweg 9a, 55099 Mainz, App. 22624

Lehrbeauftragte: Gräber, Bernd, StD, Studienseminar für das Lehramt an Gymnasien; An der Heidenmauer 14, 55543 Bad Kreuznach; Köstler, Anja, Stud. Dir., Staatl.Studienseminar für das Lehramt an Gymnasien, Schillstraße 2, 55131 Mainz, Tel. 06131 968124

Lehrkörper

Professorinnen/Professoren

Alt, Kurt W., Univ.-Prof. Dr. med. dent., Institut für Anthropologie (Anthropologie); Raum 02-342, Colonel-Kleinmann-Weg 2, 55128 Mainz, App. 22242, altkw@mail.uni-mainz.de

Böhning-Gaese, Katrin, Univ.-Prof. Dr. rer. nat., Inst. f. Zoologie, Abt. 5: Ökologie; Raum 00-411 (Sprechzeiten: Mi 10.00-11.00 oder nach Vereinbarung), J.-J.-Becher-Weg 13, 55128 Mainz, App. 23949, Boehning@uni-mainz.de

Claßen-Bockhoff, Regine, Univ.-Prof. Dr. rer. nat., Spezielle Botanik; Raum 00-284 (Sprechzeiten: Di 14-15), Bentzelweg 2, 55099 Mainz, App. 24103, classenb@uni-mainz.de

Decker, Heinz, Univ.-Prof. Dr. rer. nat., Institut für Molekulare Biophysik; Raum 00-133 (Raum 1), Welderweg 26, 55128 Mainz, App. 23570, decker@biophysik.biologie.uni-mainz.de

Eisenbeis, Gerhard, apl. Prof. Dr. rer. nat., Ak. Dir., Inst. f. Zoologie, Abt. 4: Systematische Zoologie; Raum 02-495, J.-J.-Becher-Weg 13, 55128 Mainz, App. 22574, geisenbe@mail.uni-mainz.de

Hankeln, Thomas, Univ.-Prof. Dr. rer. nat., Institut für Molekulargenetik, Gentechnologische Sicherheitsforschung und Beratung; Raum 00-146, Sprechzeiten: Do. 10-12 Uhr, Becherweg 32, 55099 Mainz, App. 23277, hankeln@uni-mainz.de

Henke, Winfried, Apl. Prof. Dr. rer. nat., Ak. Dir., Institut für Anthropologie; Raum 02-233 (Sprechzeiten: Mo, Di 10-12), Colonel-Kleinmann-Weg 2, 55128 Mainz, App. 22398, henkew@uni-mainz.de

Kadereit, Joachim W., Univ.-Prof., Ph.D., Spezielle Botanik; Raum 00-19 (Sprechzeiten: n. tel. Vereinbarung), Bentzelweg 9a, 55099 Mainz, App. 23755, kadereit@uni-mainz.de

Kamp, Günter, apl. Prof. Dr. rer. nat., Inst. f. Zoologie, Abt. 2: Molekulare Tierphysiologie; Raum 01-321, J.-J.-Becher-Weg 11, 55128 Mainz, App. 24147 Fax: 06131 39 23578, kamp@mail.uni-mainz.de

König, Helmut, Univ.-Prof. Dr., Institut für Mikrobiologie und Weinforschung; Raum 00-521 (Sprechzeiten: Mo-Fr 14.00-15.00 Uhr), Joh.-J. Becherweg 15, 55099 Mainz, App. 24634, hkoenig@uni-mainz.de

- Markl**, Jürgen, Univ.-Prof. Dr. rer. nat., Inst. f. Zoologie, Abt. 2: Molekulare Tierphysiologie; Raum 01-235 (Sprechzeiten: Do 11.00-13.00), J.-v.-Müller-Weg 6, 55128 Mainz, App. 22314, markl@uni-mainz.de
- Martens**, Jochen, Univ.-Prof. Dr. rer. nat., Inst. f. Zoologie, Abt. 4: Systematische Zoologie; Raum 02-113, J.-v.-Müller-Weg 6, 55128 Mainz, App. 22675 o 25027 Fax: 06131 39 24475, martens@uni-mainz.de
- Neumeyer**, Christa, Univ.-Prof. Dr. rer. nat., Inst. f. Zoologie, Abt. 3: Neurobiologie; Raum 04-154, Colonel-Kleinmann-Weg 2 (SB II), 55128 Mainz, App. 23419, christa.neumeyer@uni-mainz.de
- Paulsen**, Harald, Univ.-Prof. Dr. rer. nat., Institut für Allgemeine Botanik; Raum 00-125 (Sprechzeiten: n. tel. Vereinbarung), Müllerweg 6, 55099 Mainz, App. 24633, paulsen@mail.uni-mainz.de
- Pflugfelder**, Gert, Univ.-Prof. Dr. rer. nat., Institut für Genetik; Raum 00-125, Becherweg 32, 55099 Mainz, App. 25844, pflugfel@mail.uni-mainz.de
- Rothe**, Gunther, Univ.-Prof. Dr. rer. nat., Institut für Allgemeine Botanik; Raum 01-285 (Sprechzeiten: n. tel. Vereinbarung), Müllerweg 6, 55099 Mainz, App. 22535, rothe@mail.uni-mainz.de
- Schmidt**, Erwin Robert, Univ.-Prof. Dr. rer. nat., Institut für Molekulargenetik, Gentechnologische Sicherheitsforschung und Beratung; Raum 00-132, Sprechzeiten: Mo. 11-12 Uhr, Becherweg 32, 55099 Mainz, App. 25224, eschmidt@uni-mainz.de
- Seitz**, Alfred, Univ.-Prof. Dr. rer. nat., Inst. f. Zoologie, Abt. 5: Ökologie; Raum 02-444 (Sprechzeiten: Mi, 12.00-13.00 oder nach Vereinbarung), J.-J.-Becher-Weg 13, 55128 Mainz, App. 24411, Alfred.Seitz@uni-mainz.de
- Stöcker**, Walter, Univ.-Prof. Dr. rer. nat., Inst. f. Zoologie, Abt. 1: Zell- und Matrix-Biologie; Raum 00-323, J.-J.-Becher-Weg 9 -11, 55128 Mainz, App. 24273, stoecker@uni-mainz.de
- Technau**, Gerhard, Univ.-Prof. Dr. rer. nat., Institut für Genetik; Raum 01-131 (Sprechzeiten nach Vereinbarung), Becherweg 32, 55099 Mainz, App. 25341, technau@mail.uni-mainz.de
- Trotter**, Jacqueline, Univ.-Prof. Dr., Abteilung Molekulare Zellbiologie / Biologie für Mediziner; Raum 00151, Bentzelweg 3, 55099 Mainz, App. 20263, trotter@uni-mainz.de
- Unden**, Gottfried, Univ.-Prof. Dr., Institut für Mikrobiologie und Weinforschung; Raum 00-563 (Sprechzeiten: Mo-Fr 14.00-15.00 Uhr), Becherweg 15, 55099 Mainz, App. 23550, unden@uni-mainz.de
- Veith**, Michael, apl. Prof., Inst. f. Zoologie, Abt. 5: Ökologie; Raum 02-433, J.-J.-Becher-Weg 13, 55128 Mainz, App. 22984, mveith@mail.uni-mainz.de
- Wegener**, Gerhard, Univ.-Prof. Dr. rer. nat., Inst. f. Zoologie, Abt. 2: Molekulare Tierphysiologie; Raum 01-323 (Sprechzeiten: Mo 12.00-13.00), J.-J.-Becher-Weg 11, 55128 Mainz, App. 22315 Fax 06131 39 23578, gwegener@mail.uni-mainz.de
- Wernicke**, Wolfgang, Univ.-Prof. Dr. rer. nat., Institut für Allgemeine Botanik; Raum 01-295 (Sprechzeiten: n. tel. Vereinbarung), Müllerweg 6, 55099 Mainz, App. 23127, wernicke@mail.uni-mainz.de
- Wolfrum**, Uwe, Univ.-Prof. Dr. rer. nat., Inst. f. Zoologie, Abt. 1: Zell- und Matrix-Biologie; Raum 00-327 (Sprechzeiten: Do 11.00-12.00 oder nach Vereinbarung), J.-J.-Becher-Weg 11, 55128 Mainz, App. 25148 Fax 06131 39 23815, wolfrum@mail.uni-mainz.de
- Zischler**, Hans, Univ.-Prof. Dr. rer. nat., Institut für Anthropologie; Raum 02-245, Colonel-Kleinmann-Weg 2, 55128 Mainz, App. 24354, zischler@mail.uni-mainz.de

Entpflichtete/ i. R. befindliche Professorinnen/Professoren

- Bernhard**, Wolfram, Univ.-Prof. Dr. phil. Dr. rer. nat. Dr. med. (emeritiert), Institut für Anthropologie; Raum 02-131, Colonel-Kleinmann-Weg 2, 55128 Mainz, App. 23746, wbernar@mail.uni-mainz.de
- Campenhause**n, Christoph von, Univ.-Prof. Dr. rer. nat., (emeritiert), Inst. f. Zoologie, Abt. 3: Neurobiologie; Raum 04-153, Colonel Kleinmann Weg 2 (SB II), 55128 Mainz, App. 22463, campenha@mail.uni-mainz.de
- Dorn**, August, Univ.-Prof. Dr. rer. nat., (pensioniert), Inst. f. Zoologie, Abt. 4: Systematische Zoologie; Raum 00-126 (Sprechzeiten: Do 9.00-10.00), A.-F.-v.-Bentzel-Weg 3, 55128 Mainz, App. 24267, Fax: 06131 39 26058, dorn@mail.uni-mainz.de
- Fischer**, Albrecht, Univ.-Prof. Dr. rer. nat., (pensioniert), Inst. f. Zoologie, Abt. 1: Zell- und Matrix-Biologie; Raum 02-223, J.-J.-Becher-Weg 9, 55128 Mainz, App. 22577, afischer@mail.uni-mainz.de
- Gateff**, Elisabeth, Univ.-Prof., Ph.D. (pensioniert), Institut für Genetik; An der Kirchenpforte, 55128 Mainz, Tel. 06131 363848, gateff@mail.uni-mainz.de
- Radler**, Ferdinand, Univ.-Prof. Dr. (emeritiert), Institut für Mikrobiologie und Weinforschung; Joh.-J. Becherweg 15, 55128 Mainz, imw.sekretariat@uni-mainz.de, Tel. 06131-34805, Fax 06131-380725
- Reinboth**, Rudolf, Universitätsprofessor Dr. h.c. Dr. rer. nat., (pensioniert), Inst. f. Zoologie, Abt. 1: Zell- und Matrix-Biologie; Raum 02-221, J.-v.-Müller-Weg 6, 55128 Mainz, App. 22524, reinboth@mail.uni-mainz.de
- Romer**, Franz, Univ.-Prof. Dr. rer. nat., (pensioniert), Abteilung Molekulare Zellbiologie / Biologie für Mediziner; Raum 00151, Bentzelweg 3, 55099 Mainz, App. 20008

- Rupprecht**, Rainer, Univ.-Prof. Dr. rer. nat., (pensioniert), Inst. f. Zoologie, Abt. 1: Zell- und Matrix-Biologie; Am Gonsenheimer Spieß 21, 55122 Mainz, Tel. 06131 387297, rupprech@mail.uni-mainz.de
- Sachsse**, Walter, Univ.-Prof. Dr. med., (pensioniert), Institut für Molekulargenetik, Gentechnologische Sicherheitsforschung und Beratung; Raum 03 633, SB II, Gebäude 1331, App. 25725
- Thomas**, Erhard, Univ.-Prof. Dr. rer. nat., (pensioniert), Inst. f. Zoologie, Abt. 2: Molekulare Tierphysiologie; Raum 02-128, J.-v.-Müller-Weg 6, 55128 Mainz, App. 22678
- Urich**, Klaus, Univ.-Prof. Dr. rer. nat., (emeritiert), Inst. f. Zoologie, Abt. 2: Molekulare Tierphysiologie; J.-v.-Müller-Weg 6, 55128 Mainz, Tel. 06131 82450, urich-mainz@t-online.de
- Weber**, Hans, Univ.-Prof. Dr. (emeritiert), Spezielle Botanik; Bentzelweg 9 a+b, 55128 Mainz, Tel. 06131 53848
- Wild**, Aloysius, Univ.-Prof. Dr. rer. nat., (pensioniert), Institut für Allgemeine Botanik; Raum 00-213, Müllerweg 6, 55099 Mainz, App. 22688, wild@mail.uni-mainz.de

Hochschuldozentinnen/dozenten

- Hellmann**, Nadja, HD Dr., Dipl.-Physikerin, Institut für Molekulare Biophysik; Raum 00-122 (Raum 9), Welderweg 26, 55128 Mainz, App. 23565, nhellman@uni-mainz.de
- Hoeger**, Ulrich, Dr. rer. nat. habil., Inst. f. Zoologie, Abt. 1: Zell- und Matrix-Biologie; Raum 00-234, J.-J.-Becher-Weg 9, 55128 Mainz, App. 22881, uhoeger@mail.uni-mainz.de
- Lieb**, Bernhard, Dr. rer. nat. habil., Inst. f. Zoologie, Abt. 2: Molekulare Tierphysiologie; Raum 01-236, J.-v.-Müller-Weg 6, 55128 Mainz, App. 23158, lieb@mail.uni-mainz.de
- Schmid**, Volkmar, HD Dr., Institut für Allgemeine Botanik; Raum 02-133, Müllerweg 6, 55099 Mainz, App. 24203, vschmid@mail.uni-mainz.de

Privatdozentinnen/Privatdozenten

- Burmester**, Thorsten, Dr. rer. nat. habil., Inst. f. Zoologie, Abt. 2: Molekulare Tierphysiologie; Raum 02-264, J.-v.-Müller-Weg 6, 55128 Mainz, App. 24477, burmeste@mail.uni-mainz.de
- Honomichl**, Klaus, Dr. rer. nat. habil., Inst. f. Zoologie, Abt. 4: Systematische Zoologie; Raum 02-239, J.-v.-Müller-Weg 6, 55128 Mainz, App. 23124 Fax: 06131 39 25934, honomich@mail.uni-mainz.de
- Mora-Ferrer**, Carlos, PD Dr., Inst. f. Zoologie, Abt. 3: Neurobiologie; Raum 04-146, Colonel-Kleinmann-Weg 2 (SB II), 55128 Mainz, App. 24483, Carlos.Mora-Ferrer@uni-mainz.de
- Urban**, Joachim, Dr.phil.nat.habil., Institut für Genetik; Raum 01-102, Becherweg 32, 55099 Mainz, App. 24328, jurban@mail.uni-mainz.de

Juniorprofessorinnen/professoren

- Burger**, Joachim, Prof. Dr., Institut für Anthropologie; Raum 02 333, Colonel-Kleinmann-Weg 2, 55128 Mainz, App. 24489, jburger@mail.uni-mainz.de
- Jaenicke**, Elmar, Prof. Dr., Juniorprofessor, Institut für Molekulare Biophysik; Raum 00-145 (Raum 2) Sprechstunde n.tel.V., Welder Weg 26, 55128 Mainz, App. 23576, elmar.jaenicke@uni-mainz.de
- Meißner**, Ulrich, Prof. Dr., Inst. f. Zoologie, Abt. 2: Molekulare Tierphysiologie; Raum 02-245, J.-v.-Müller-Weg 6, 55128 Mainz, App. 24383, meissner@uni-mainz.de

Wissenschaftliche Assistentinnen/Assistenten

- Albach**, Dirk, Dr. rer. nat., Spezielle Botanik; Raum 01-124, Bentzelweg 9b, 55099 Mainz, App. 23169, albach@uni-mainz.de
- Altenhein**, Benjamin, Dr. rer. nat., Institut für Genetik; Raum 01-102, Becherweg 32, 55099 Mainz, App. 24328, balt@mail.uni-mainz.de
- Fröhlich**, Jürgen, Dr. rer. nat., Institut für Mikrobiologie und Weinforschung; Raum 01-553, Joh.-J. Becherweg 15, 55128 Mainz, App. 23544, jfroehlich@uni-mainz.de
- Kraemer**, Christiane, Dr. rer. nat., Institut für Molekulargenetik, Gentechnologische Sicherheitsforschung und Beratung; Raum 00-135, Becherweg 32, 55099 Mainz, App. 20091, ckraemer@uni-mainz.de
- Mujica**, Alejandro, Dr. rer. nat., Institut für Molekulargenetik, Gentechnologische Sicherheitsforschung und Beratung; Raum 00-135, Becherweg 32, 55099 Mainz, App. 25465, mujica@uni-mainz.de
- Schaffeld**, Michael, Dr. rer. nat., Inst. f. Zoologie, Abt. 2: Molekulare Tierphysiologie; Raum 01-243, J.-v.-Müller-Weg 6, 55128 Mainz, App. 22337, schaffel@mail.uni-mainz.de

Wissenschaftliche Mitarbeiterinnen/Mitarbeiter

- Achebach**, Stefanie, Dipl.-Biol, Institut für Mikrobiologie und Weinforschung; Raum 00-551, Joh.-J. Becherweg 15, 55128 Mainz, App. 23553, achebach@uni-mainz.de

- Albers**, Eva-Maria, Dr. rer. nat., Abteilung Molekulare Zellbiologie / Biologie für Mediziner; Raum 00-144/00-111, Bentzelweg 3, 55099 Mainz, App. 26257, alberse@uni-mainz.de
- Becker**, Angela, Dipl.-Biol., Institut für Genetik; Raum 01-136, Becherweg 32, 55099 Mainz, App. 25842, angibeck@gmx.de
- Becker-Pauly**, Christoph, Dr. rer. nat., Inst. f. Zoologie, Abt. 1: Zell- und Matrix-Biologie; Raum 00-243, J.-J.-Becher-Weg 9 -11, 55128 Mainz, App. 26656, beckerpa@uni-mainz.de
- Behrend**, Konstantin, Dr. rer. nat., Ak. O.Rat, Inst. f. Zoologie, Abt. 3: Neurobiologie; Raum 04-136, Colonel-Kleinmann-Weg 2 (SB II), 55128 Mainz, App. 23379, behrend@ucortex.biologie.uni-mainz.de
- Berens**, Dana, Inst. f. Zoologie, Abt. 5: Ökologie; Raum 02-472, J.-J.-Becher-Weg 13, 55128 Mainz, App. 26108, dberens@students.uni-mainz.de
- Berger**, Christian, Dr. rer. nat., Institut für Genetik; Raum 01-102, Becherweg 32, 55099 Mainz, App. 24328, bergc001@mail.uni-mainz.de
- Beutelmann**, Peter, Dr. rer. nat., Ak. Dir., Institut für Allgemeine Botanik; Raum 01-113, Müllerweg 6, 55099 Mainz, App. 23326, beutelma@mail.uni-mainz.de
- Beyer**, Jens, Dr. rer. nat., Inst. f. Zoologie, Abt. 2: Molekulare Tierphysiologie; Raum 02-244, J.-v.-Müller-Weg 6, 55128 Mainz, App. 23125, jebeyer@mail.uni-mainz.de
- Bierbauer**, Thorsten, Dipl.-Biol., Institut für Molekulargenetik, Gentechnologische Sicherheitsforschung und Beratung; Raum 00-151, Becherweg 32, 55099 Mainz, App. 25342, bierbaue@uni-mainz.de
- Bittkau**, Christiane, Dr. rer. nat., Spezielle Botanik; Raum 01-101, Bentzelweg 9b, 55099 Mainz, App. 24095, bittkau@uni-mainz.de
- Bitz**, Oliver, Dipl.-Biol., Institut für Molekulargenetik; Gentechnologische Sicherheitsforschung und Beratung; Raum 00-151, Becherweg 32, 55099 Mainz, App. 25342, bitzo@uni-mainz.de
- Boisguerin**, Valesca, Dipl.-Biol., Inst. f. Zoologie, Abt. 2: Molekulare Tierphysiologie; Raum 01-256, J.-v.-Müller-Weg 6, 55128 Mainz, App. 25575, boisguer@uni-mainz.de
- Brack**, Antje, Dr., Dipl.-Biol., Institut für Molekulare Biophysik; Raum 00-121 (Raum 14), Welder Weg 26, D-55128 Mainz, App. 23569, brack@uni-mainz.de
- Brauksiepe**, Bastienne, Dipl.-Biol., Institut für Molekulargenetik, Gentechnologische Sicherheitsforschung und Beratung; Raum 00-151, Becherweg 32, 55099 Mainz, App. 25342, brauksib@uni-mainz.de
- Büchler**, Kay, Dipl.-Biol., Institut für Molekulare Biophysik; Raum 00-111 (Raum 12) voraussichtl. ab Jan.'05, Welder Weg 26, 55128 Mainz, App. 23569, buechler@uni-mainz.de
- Claus**, Harald, Dr. rer. nat., Institut für Mikrobiologie und Weinforschung; Raum 00-517, Joh.-J. Becherweg 15, 55099 Mainz, App. 23547, hclaus@uni-mainz.de
- Czaja**, Joachim, Dr. rer. nat., Institut für Genetik; Raum Verfügungsgebäude 00-320, 00-312, 03-352, Obere Zahlbacher Str. 67, 55131 Mainz, App. 33313, 33486, 33381, joachimczaja@gmx.de
- Depoix**, Frank, Dr. rer. nat., Ak. O.Rat, Inst. f. Zoologie: Geschäftsleitung u. zentrale Dienste; Raum 02-251, J.-v.-Müller-Weg 6, 55128 Mainz, App. 22878, depoix@uni-mainz.de
- Diegisser**, Thorsten, Dipl.-Biol., Inst. f. Zoologie, Abt. 5: Ökologie; Raum 02-347c, J.-J.-Becher-Weg 13, 55128 Mainz, App. 23946, Thorsten.diegisser@uni-mainz.de
- Dorner**, Christian, Dipl.-Biol., Institut für Genetik; Raum 00 131, Becherweg 32, 55099 Mainz, App. 25223, dornerc@uni-mainz.de
- Dröge**, Stefan, Dipl.-Biol., Institut für Mikrobiologie und Weinforschung; Raum 01-537, Joh.-J. Becherweg 15, 55099 Mainz, App. 23454, droege@uni-mainz.de
- Dubitzky**, Gerhard, Dipl.-Biol., Spezielle Botanik; Raum ; Herr Dubitzky ist seit 01/10/04 freigestellt, 55099 Mainz, App. 24325, dubitzky@uni-mainz.de
- Dürr**, Ralf, Dr. med., Inst. f. Zoologie, Abt. 2: Molekulare Tierphysiologie; Raum 01-256, J.-v.-Müller-Weg 6, 55128 Mainz, App. 25575
- Ebner**, Bettina, Dipl.-Biol., Institut für Molekulargenetik, Gentechnologische Sicherheitsforschung und Beratung; Raum 01-106, Becherweg 32, 55099 Mainz, App. 26064, ebnerb@uni-mainz.de
- Farwig**, Nina, Dipl.-Biol., Inst. f. Zoologie, Abt. 5: Ökologie; Raum 00-418, J.-J.-Becher-Weg 13, 55128 Mainz, App. 23950, farwig@uni-mainz.de
- Frankenhäuser**, Herbert, Dr. rer. nat., Ak. ORat, Fachbereich 10 - Biologie; Dekanat / Naturhistorisches Museum, Tel. 06131 12 2582, Dr.herbert.frankenhaeuser@stadt.mainz.de
- Fuchs**, Christine, Dipl.-Biol., Institut für Molekulargenetik, Gentechnologische Sicherheitsforschung und Beratung; Raum 01-106, Becherweg 32, 55099 Mainz, App. 26064, fuchsc@uni-mainz.de
- Gebauer**, Wolfgang, Dr. rer. nat., Ak. Rat, Inst. f. Zoologie, Abt. 2: Molekulare Tierphysiologie; Raum 01-232, J.-v.-Müller-Weg 6, 55128 Mainz, App. 24650, gebauer@mail.uni-mainz.de
- Gehres**, Martin, Dipl.-Biol., Inst. f. Zoologie, Abt. 3: Neurobiologie; Raum 04-231, Colonel-Kleinmann-Weg 2 (SB II), 55128 Mainz, App. 22197, Martin.Gehres@uni-mainz.de

- Gerlach**, Frank, Dipl.-Biol., Institut für Molekulargenetik, Gentechnologische Sicherheitsforschung und Beratung; Raum 01-106, Becherweg 32, 55099 Mainz, App. 26064, fgerlach@uni-mainz.de
- Gießl**, Andreas, Dr. rer. nat., Inst. f. Zoologie, Abt. 1: Zell- und Matrix-Biologie; Raum U1-252, J.-v.-Müller-Weg 6, 55128 Mainz, App. 22880, Giessler@mail.uni-mainz.de
- Glæssberg**, Stefan, Dr. rer. nat., Spezielle Botanik; Raum 00-16, Bentzelweg 9a, App. 22537, gleissbe@uni-mainz.de
- Griebeler**, Eva Maria, Dr. rer. nat., Inst. f. Zoologie, Abt. 5: Ökologie; Raum 02-454, J.-J.-Becher-Weg 13, 55128 Mainz, App. 24424, griebel@mail.uni-mainz.de
- Haese**, Andrea, Dr. rer. nat., Institut für Allgemeine Botanik; Raum 01-278, Müllerweg 6, 55099 Mainz, App. 24596, haese@mail.uni-mainz.de
- Hapke**, Andreas, Dr., Institut für Anthropologie; Raum 02 231, Colonel-Kleinmann-Weg 2, 55128 Mainz, App. 22723, ahapke@uni-mainz.de
- Hartmann**, Hermann, Dr. rer. nat., Akad.Oberrat, Dipl.-Phys., Institut für Molekulare Biophysik; Raum 00-136 (Raum 6), Welderweg 26, 55128 Mainz, App. 23564 23576, hhartmann@uni-mainz.de
- Hennig**, Anna, Dipl.-Biol., Inst. f. Zoologie, Abt. 5: Ökologie; Raum 02-436, J.-J.-Becher-Weg 13, 55128 Mainz, App. 23940
- Herlyn**, Holger, Dr., Institut für Anthropologie; Raum 02-223, Colonel-Kleinmann-Weg 2, 55128 Mainz, App. 2 31 79, herlyn@uni-mainz.de
- Hesse**, Rüdiger, Dipl.-Biol., Inst. f. Zoologie, Abt. 3: Neurobiologie; Raum 04-243, Colonel-Kleinmann-Weg 2 (SB II), 55128 Mainz, App. 24482, hesse@mail.uni-mainz.de
- Hidde**, Dennis, Dipl.-Biol., Inst. f. Zoologie, Abt. 5: Ökologie; Raum 03-491, J.-J.-Becher-Weg 13, 55128 Mainz, App. 26621
- Hillers**, Annika, Dipl.-Biol., Inst. f. Zoologie, Abt. 5: Ökologie; Raum 02-478, J.-J.-Becher-Weg 13, 55128 Mainz, App. 22673, ahillers@yahoo.com
- Hirschhäuser**, Steffen, Dipl.-Biol., Institut für Mikrobiologie und Weinforschung; Raum 01-551, J.J. Becherweg 15, 55128 Mainz, App. 23543, hirschha@uni-mainz.de
- Hobe**, Stefan, Dr. rer. nat., Ak. Rat, Institut für Allgemeine Botanik; Raum 01-112, Müllerweg 6, 55099 Mainz, App. 23960, hobe@mail.uni-mainz.de
- Hörnemann**, Julia, Dipl.-Biol., Institut für Molekulare Biophysik; Raum 00-121 (Raum14), Welderweg 26, 55128 Mainz, App. 24594 23569, jhoerne@mail.uni-mainz.de
- Huber**, Lars, Dipl.-Biol., Inst. f. Zoologie, Abt. 4: Systematische Zoologie; Raum U1-244, J.-v.-Müller-Weg 6, 55128 Mainz, App. 23083, lhuber@mail.uni-mainz.de
- Johannesen**, Jes, Dr. rer. nat., Inst. f. Zoologie, Abt. 5: Ökologie; Raum 02-347c, J.-J.-Becher-Weg 13, 55128 Mainz, App. 23946, Jesjo@mail.uni-mainz.de
- Kadereit**, Gudrun, Dr. rer. nat., Fachbereich 10 - Biologie; Raum 01104, Bentzelweg 9a, 55099 Mainz, App. 22624, Clausing@uni-mainz.de
- Kaiser**, Andreas, Dr. rer. nat., Inst. f. Zoologie, Abt. 5: Ökologie; Raum 02-486, J.-J.-Becher-Weg 13, 55128 Mainz, App. 26717, Kaiser@mail.uni-mainz.de
- Kiefer**, Andreas, Dipl.-Biol., Inst. f. Zoologie, Abt. 5: Ökologie; Raum 02-434, J.-J.-Becher-Weg 13, 55128 Mainz, App. 23941, akiefer@mail.uni-mainz.de
- Kim**, Okbin, Dipl.-Biol., Institut für Mikrobiologie und Weinforschung; Raum 00-551, Joh.-J. Becherweg 15, 55128 Mainz, App. 23553, okbinkim@uni-mainz.de
- Kissling**, Daniel, Dipl.-Laök, Inst. f. Zoologie, Abt. 5: Ökologie; Raum 02-476, J.-J.-Becher-Weg 13, 55128 Mainz, App. 23950
- Kleefeld**, Alexandra, Dipl.-Biol., Institut für Mikrobiologie und Weinforschung; Raum 00-555, Joh.-J. Becherweg 15, 55128 Mainz, App. 23552, kleefeld@uni-mainz.de
- Kneuper**, Holger, Dipl.-Biol., Institut für Mikrobiologie und Weinforschung; Raum 00-551, Joh.-J. Becherweg 15, 55128 Mainz, App. 23553, kneuper@uni-mainz.de
- Knollmann**, Ulrich, Dr. rer. nat., Inst. f. Zoologie, Abt. 2: Molekulare Tierphysiologie; Raum 01-337, J.-J.-Becher-Weg 9-11, 55128 Mainz, App. 24113, knollman@uni-mainz.de
- Krämer**, Jens, Dipl.-Biol., Institut für Mikrobiologie und Weinforschung; Raum 00-555, Joh.-J. Becherweg, 55128 Mainz, App. 23552, jkraemer@uni-mainz.de
- Kuhn**, Roland, Dr. rer. nat., Ak. O.Rat, Abteilung Molekulare Zellbiologie / Biologie für Mediziner; Raum 00 113, Bentzelweg 3, 55099 Mainz, App. 24149, roku@uni-mainz.de
- Lafargue**, Beatrice, Dipl.-Biol., Institut für Molekulare Biophysik; Raum 00-121 (Raum14), Welderweg 26, 55128 Mainz, App. 23569, lafab005@students.uni-mainz.de
- Latz**, Martin, Dr. rer. nat., Inst. f. Zoologie, Abt. 1: Zell- und Matrix-Biologie; Raum 00-351, J.-J.-Becher-Weg 11, 55128 Mainz, App. 24484, latz@mail.uni-mainz.de

- Lemoine**, Nicole, Dipl.-Biol., Inst. f. Zoologie, Abt. 5: Ökologie; Raum 00-418, J.-J.-Becher-Weg 13, 55128 Mainz, App. 23950, lemoine@uni-mainz.de
- Lenz**, Christoph, Dipl. Ing. (FH), Institut für Allgemeine Botanik; Raum 02-252, Müllerweg 6, 55099 Mainz, App. 23413, clenze@mail.uni-mainz.de
- Licht**, Wolfgang, Dr. rer. nat., Spezielle Botanik; Raum ./., Herr Dr. Licht ist nur noch im WS an der Universität tätig, Bentzelweg 1, 55099 Mainz, App. 22626, wlicht@uni-mainz.de
- Limper**, Uta, Dipl.-Biol., Institut für Mikrobiologie und Weinforschung; Raum 00-517, J.J. Becherweg 15, 55128 Mainz, App. 23547, limper@uni-mainz.de
- Löffler**, Thomas, Dr. rer. nat., Institut für Genetik; Raum 01-142, Becherweg 32, 55099 Mainz, App. 25340, tloeffle@mail.uni-mainz.de
- Lohr**, Martin, Dr. rer. nat., Institut für Allgemeine Botanik; Raum 03-295, Müllerweg 6, 55128 Mainz, App. 24201, lohr@uni-mainz.de
- Lötters**, Stefan, Dr. rer. nat., Inst. f. Zoologie, Abt. 5: Ökologie; Raum 02-452, J.-J.-Becher-Weg 13, 55128 Mainz, App. 22985, Loetters@mail.uni-mainz.de
- Lukes**, Robert, Dipl.-Biol., Institut für Allgemeine Botanik; Raum 01-282, Müllerweg 6, 55099 Mainz, App. 23327 u 24591, robertlukes@gmx.de
- Martin**, Andreas, Dipl.-Biol., Inst. f. Zoologie, Abt. 2: Molekulare Tierphysiologie; Raum 01-251, J.-v.-Müller-Weg 6, 55128 Mainz, App. 23091, agmartin@uni-mainz.de
- Menzel**, Karola, Dr. rer. nat., Institut für Allgemeine Botanik; Raum 01-287, Müllerweg 6, 55099 Mainz, App. 24296
- Merker**, Stefan, Dr. rer. nat., Institut für Anthropologie; Raum 02 223, Colonel-Kleinmann-Weg 2, 55128 Mainz, App. 2 3179
- Mettler**, Ulrike, Dipl.-Biol., Institut für Genetik; Raum 01-141, Becherweg 32, 55099 Mainz, App. 25343, mettu006@students.uni-mainz.de
- Mitz**, Stephanie, Dipl.-Biol., Inst. f. Zoologie, Abt. 2: Molekulare Tierphysiologie; Raum 02-262, J.-v.-Müller-Weg 6, 55128 Mainz, App. 24485, mitz@students.uni-mainz.de
- Moeller**, Marco, Dipl.-Biol., Institut für Molekulare Biophysik; Raum 00-111 (Raum 12), Welderweg 26, 55128 Mainz, App. 23565, moeller@mail.uni-mainz.de
- Nillius**, Dorothea, Dipl.-Biol., Institut für Molekulare Biophysik; Raum 00-145 (Raum 2), Welderweg 26, 55128 Mainz, App. 23576, dnillius@uni-mainz.de
- Ochs**, Günther, Dr. rer. nat., Institut für Allgemeine Botanik; Raum 00-214, Müllerweg 6, 55099 Mainz, App. 23414, ochs@mail.uni-mainz.de
- Omlor**, Ralf, Dr. rer. nat., Ak. Rat, Botanischer Garten; Raum 01-103, Bentzelweg 9b, 55099 Mainz, App. 22628, omlor@uni-mainz.de
- Penner**, Johannes, Dipl.-Biol., Inst. f. Zoologie, Abt. 5: Ökologie; Dienort: Biozentrum Universität Würzburg, Tel. 0931 8884378, johannes.penner@web.de
- Pfeiffer**, Peter, Dr. rer. nat., Ak. Dir., Institut für Mikrobiologie und Weinforschung; Raum 01-557 (Sprechzeiten: Mi 14.00-16.00 Uhr, u.n.V.), Joh.-J. Becherweg 15, 55128 Mainz, App. 23542, ppfeiffe@uni-mainz.de
- Repplinger**, Miriam, Dipl.-Biol., Spezielle Botanik; Raum 01-114, Bentzelweg 9a, 55099 Mainz, App. 24288, reppling@uni-mainz.de
- Rickert**, Christoph, Dipl.-Biol., Institut für Genetik; Raum 01 102, Becherweg 32, 55099 Mainz, App. 24328, rickert@mail.uni-mainz.de
- Röder**, Christoph, Dipl.-Biol., Institut für Mikrobiologie und Weinforschung; Raum 01551, Joh.-J. Becherweg 15, 55128 Mainz, App. 23543, roederc@uni-mainz.de
- Rogulja-Ortmann**, Ana, Dipl.-Biol., Institut für Genetik; Raum 01-136, Becherweg 32, 55099 Mainz, App. 25845, rogulja@mail.uni-mainz.de
- Rösner**, Anja, Dipl.-Biol., Inst. f. Zoologie, Abt. 2: Molekulare Tierphysiologie; Raum 02-262, J.-v.-Müller-Weg 6, 55128 Mainz, App. 24485, roesner@uni-mainz.de
- Rühle**, Wolfgang, Dr. rer. nat., Institut für Allgemeine Botanik; Raum 01-262, Müllerweg 6, 55099 Mainz, App. 23415, ruehle@mail.uni-mainz.de
- Salzbrunn**, Uwe, Dipl.-Biol., Institut für Molekulare Biophysik; Raum 00-126 (Raum 8), Welderweg 26, 55128 Mainz, App. 23565
- Sander**, Ulrich, Dipl.-Biol., Inst. f. Zoologie, Abt. 5: Ökologie; J.-J.-Becher-Weg 13, 55128 Mainz, App. 23856, UliSander@web.de
- Schaefer**, Hans-Christian, Dr. rer. nat., Inst. f. Zoologie, Abt. 5: Ökologie; Raum 02-476, J.-J.-Becher-Weg 13, 55128 Mainz, App. 25200, hcschaefer@uni-mainz.de

- Schlag**, Sven, Dipl.-Biol., Institut für Allgemeine Botanik; Raum 01-282, Müllerweg 6, 55099 Mainz, App. 23327, sschlag@uni-mainz.de
- Schmidt**, Harald, Dr. rer. nat., Inst. f. Zoologie, Abt. 2: Molekulare Tierphysiologie; Raum 02-225, J.-J.-Becher-Weg 9-11, 55128 Mainz, App. 24819, haschmid@mail.uni-mainz.de
- Schmitt**, Volker, Dr. rer. nat., Institut für Allgemeine Botanik; Raum 01-272, Müllerweg 6, 55099 Mainz, App. 24202, vschmitt@mail.uni-mainz.de
- Schoen**, Axel, Dipl.-Biol., Institut für Molekulare Biophysik; Raum 00-111 (Raum 12), Welderweg 26, 55128 Mainz, App. 23565
- Scholz**, Andrea, Dipl.-Biol., Spezielle Botanik; Raum 01-117, Bentzelweg 9a, 55099 Mainz, App. 22629, scholzan@uni-mainz.de
- Schorr**, Gertrud, Dipl.-Biol., Spezielle Botanik; Raum 01-104, Bentzelweg 9a, 55099 Mainz, App. 22624, schorrg@uni-mainz.de
- Schramme**, Jürgen, Dr. rer. nat., Inst. f. Zoologie, Abt. 3: Neurobiologie; Raum 04-134, Colonel-Kleinmann-Weg 2 (SB II), 55128 Mainz, App. 25033, juergen.schramme@uni-mainz.de
- Schweikardt**, Thorsten, Dipl.-Biol., Institut für Molekulare Biophysik; Raum 00-145 (Raum 2), Welderweg 26, 55128 Mainz, App. 23576, thorsten@uni-mainz.de
- Seibert**, Janina, Dipl.-Biol., Institut für Genetik; Raum 01 135, Becherweg 32, 55099 Mainz, App. 20598, stupendousman0815@yahoo.de
- Sen**, Aditya, Dipl.-Biol., Institut für Genetik; Raum 00 122, Becherweg 32, 55099 Mainz, App. 25344, sen@uni-mainz.de
- Stohr**, Michael, Dipl.-Biol., Inst. f. Zoologie, Abt. 2: Molekulare Tierphysiologie; Raum 01-251, J.-v.-Müller-Weg 6, 55128 Mainz, App. 23091, stohm000@mail.uni-mainz.de
- Streit**, Klaus-Stephan, Dipl.-Biol., Inst. f. Zoologie, Abt. 2: Molekulare Tierphysiologie; Raum 01-231, J.-v.-Müller-Weg 6, 55128 Mainz, App. 24654, STREK001@students.uni-mainz.de
- Stürzbecher**, Christiane, Dipl.-Biol., Inst. f. Zoologie, Abt. 5: Ökologie; Raum 02-434, J.-J.-Becher-Weg 13, 55128 Mainz, App. 23941, stuerzbe@mail.uni-mainz.de
- Teege**, Patrick, Dipl.-Biol., Spezielle Botanik; Raum 104, Bentzelweg 9a, 55099 Mainz, App. 22624, patrickteege@web.de
- Theobald**, Sascha, Dipl.-Chem., Institut für Mikrobiologie und Weinforschung; Raum 01-535, Joh.-J. Becherweg 15, 55099 Mainz, App. 23546, stheobal@uni-mainz.de
- Thimm**, Sascha, Dipl.-Biol., Spezielle Botanik; Raum 00-288, Bentzelweg 2, 55099 Mainz, App. 24342, thims000@students.uni-mainz.de
- Trojan**, Philipp, Dipl.-Biol., Inst. f. Zoologie, Abt. 1: Zell- und Matrix-Biologie; Raum U1-252, J.-J.-Becher-Weg 9 -11, 55128 Mainz, App. 22880
- Uhink**, Christian, Dipl.-Biol., Spezielle Botanik; Raum 01-117, Bentzelweg 9a, 55099 Mainz, App. 22629, uhink@uni-mainz.de
- Ultee**, Annemieke, Dr.-Ing., Institut für Mikrobiologie und Weinforschung; Raum 01-565, Joh.-J. Becherweg 15, 55099 Mainz, App. 23541, ultee@uni-mainz.de
- Urbach**, Rolf, Dr. rer. nat., Institut für Genetik; Raum 01-135, Becherweg 32, 55099 Mainz, App. 20598, urbach@molgen.biologie.uni-mainz.de
- v. Mering**, Sabine, Dipl.-Biol., Spezielle Botanik; Raum 01-005, Bentzelweg 9b, 55099 Mainz, App. 25686, mering@uni-mainz.de
- Vef**, Olaf, Dr. rer. nat., Institut für Genetik; Raum U1-136, Becherweg 32, 55099 Mainz, App. 25347, ovef@mail.uni-mainz.de
- Vogler**, Georg, Dipl.-Biol., Institut für Genetik; Raum 01-141, Becherweg 32, 55099 Mainz, App. 25343, voglg@mail.uni-mainz.de
- Weich**, Bettina, Dipl.-Biol., Institut für Molekulargenetik, Gentechnologische Sicherheitsforschung und Beratung; Raum 00-146, Becherweg 32, 55099 Mainz, App. 23277, weich@uni-mainz.de
- Westberg**, Erik, Spezielle Botanik; Raum 01-104, Bentzelweg 9a, 55099 Mainz, App. 25686, westberg@uni-mainz.de
- Wester**, Petra, Dipl. Biol., Spezielle Botanik; Raum 00-285, Bentzelweg 2, 55099 Mainz, App. 22877, wester@uni-mainz.de
- Wyzisk**, Katja, Dipl.-Biol., Inst. f. Zoologie, Abt. 3: Neurobiologie; Raum 04-231, Colonel-Kleinmann-Weg 2 (SB II), 55128 Mainz, App. 22197, katja.wyzisk@uni-mainz.de
- Yiallouris**, Irene, Dr. rer. nat., Ak. Rat, Inst. f. Zoologie, Abt. 1: Zell- und Matrix-Biologie; Raum 00-241, J.-J.-Becher-Weg 9 -11, 55128 Mainz, App. 26657, yiallour@uni-mainz.de
- Zaunmüller**, Tanja, Dipl.-Biol., Institut für Mikrobiologie und Weinforschung; Raum 00-355, Joh.-J. Becherweg 15, 55099 Mainz, App. 23552, zaunmuel@uni-mainz.de

- Zerbe**, Rainer, Dr. rer. nat., Ak. Dir., Fachbereich 10 - Biologie; Raum 01-223 (Sprechzeiten: Mo, Di, Fr 9-11), Gresemundweg 2, 55128 Mainz, App. 22548, zerbe@mail.uni-mainz.de
Zörner, Sven, Dipl.-Biol., Inst. f. Zoologie, Abt. 1: Zell- und Matrix-Biologie; Raum 00-231, J.-J.- Becher-Weg 9 -11, 55128 Mainz, App. 24481, zoers000@mail.uni-mainz.de

Honorarprofessorinnen/professoren

- Harris**, James Robinson, Prof. Dr. Dr., Inst. f. Zoologie, Abt. 2: Molekulare Tierphysiologie; J.-v.-Müller-Weg 6, 55128 Mainz, rharris@web.de

Lehrbeauftragte

- Geier**, Thomas, Dr. phil., Institut für Allgemeine Botanik; FG Botanik, Forschungsanstalt Geisenheim, 65366 Geisenheim, Tel. 06722 50 2463, t.geier@fa-gm.de
Gräßer, Bernd, StD, Fachbereich 10 - Biologie; Studienseminar für das Lehramt an Gymnasien; An der Heidenmauer 14, 55543 Bad Kreuznach, graesser@mail.uni-mainz.de
Jehle, Johannes, Dr. rer. nat., Institut für Molekulargenetik, Gentechnologische Sicherheitsforschung und Beratung; Tel. 06321 671482, johannes.jehle@dlr.rlp.de
Köstler, Anja, Stud. Dir., Fachbereich 10 - Biologie; Staatl. Studienseminar für das Lehramt an Gymnasien, Schillstraße 2, 55131 Mainz, Tel. 06131 968124

Nichtbedienstete Lehrkräfte

- Bramanti**, Barbara, Dr. rer. nat., Institut für Anthropologie; Raum 02-321, Colonel-Kleinmann-Weg, 55128 Mainz, App. 2 34 17, bramanti@mail.uni-mainz.de
Dittmar, Manuela, Dr. rer. nat. habil., Institut für Anthropologie; Raum 02-133, Colonel-Kleinmann-Weg 2, 55128 Mainz, App. 24003, dittmar@mail.uni-mainz.de; Colonel-Kleinmann-Weg 2, 55128 Mainz
Hemmer, Helmut, Prof. Dr. rer. nat., Inst. f. Zoologie: Geschäftsleitung u. zentrale Dienste; J.-v.-Müller-Weg 6, 55128 Mainz, Tel. 06136 42424
Hennig, Wolfgang, Prof. Dr., Institut für Genetik; Becherweg 32, 55099 Mainz, App. 22930, whennig@mail.uni-mainz.de
Kesselmeier, Jürgen, Prof. Dr. habil, Institut für Allgemeine Botanik (Gruppenleiter MPI); Max-Planck-Institut für Chemie, Joachim-Becher-Weg 27, 55128 Mainz, Tel. 06131 30 5492, jks@mpch-mainz.mpg.de
Richter, Michael, HD Dr., Institut für Allgemeine Botanik; Raum 02-266, Müllerweg 6, 55099 Mainz, App. 23166, mrichter@mail.uni-mainz.de
Saaler-Reinhardt, Sigrid, apl. Prof., Institut für Genetik; Raum 01 304, Forum universitatis 3, App. 20703, Sigrid.Saaler@verwaltung.uni-mainz.de
Schwaeble, Wilhelm, Dr.rer.nat.habil., Institut für Molekulargenetik, Gentechnologische Sicherheitsforschung und Beratung; Tel. 0044 116 2525674, ws5@le.ac.uk
Viertel, Bruno, PD Dr. rer. nat., Inst. f. Zoologie: Geschäftsleitung u. zentrale Dienste; Boehringer Ingelheim Pharma GmbH & Co. KG, Abt. Nichtklinische Arzneimittelsicherheit, 88397 Biberach, E-mail: B.Viertel@bc.boehringer-ingelheim.com, Tel. 07351 544914, B.Viertel@bc.boehringer-ingelheim.com
Wässle, Heinz, Prof. Dr. rer. nat., Inst. f. Zoologie: Geschäftsleitung u. zentrale Dienste; Max-Planck-Institut für Hirnforschung, Deutschordenstr. 46, 60528 Frankfurt, Tel. 069 96769219, waessle@mpih-frankfurt.mpg.de

Wissenschaftliche Einrichtungen und Betriebseinheiten

Institut für Allgemeine Botanik

Müllerweg 6, 55099 Mainz, Tel. 06131/39-22299, Fax 06131/39-23075,

E-Mail: meiberth@mail.uni-mainz.de

Geschäftsführender Leiter/Dekan: Univ.-Prof. Dr. rer. nat. Paulsen, Harald,

Raum 00-125 (Sprechzeiten: n. tel. Vereinbarung), App. 24633

Stellv. Geschäftsführender Leiter: Univ.-Prof. Dr. rer. nat. Wernicke, Wolfgang,

Raum 01-295 (Sprechzeiten: n. tel. Vereinbarung), App. 23127

Verwaltung: Dr. rer. nat. Schmitt, Volker, Raum 01-272, App. 24202

Institutssekretariat: Dr. rer. nat. Meiberth, Simone, Raum 01-274 (Öffnungszeiten: Mo - Do 9-12),

Müllerweg 6, 55099 Mainz, App. 22299

Bedienstete der Universität

Universitätsprofessorinnen/-professoren: Univ.-Prof. Dr. rer. nat. Paulsen, Harald,

Raum 00-125 (Sprechzeiten: n. tel. Vereinbarung), Müllerweg 6, 55099 Mainz, App. 24633;

Univ.-Prof. Dr. rer. nat. Rothe, Gunther, Raum 01-285 (Sprechzeiten: n. tel. Vereinbarung), Müllerweg 6,

55099 Mainz, App. 22535; Univ.-Prof. Dr. rer. nat. Wernicke, Wolfgang,

Raum 01-295 (Sprechzeiten: n. tel. Vereinbarung), Müllerweg 6, 55099 Mainz, App. 23127

Sekretariate: Förster, Erika,

Raum 01-131 (Sekretariat Rothe: Sprechzeiten n. tel. Vereinbarung, vormittags), App. 24204

Entpflichtete/ i. R. befindliche Professorinnen/Professoren: Univ.-Prof. Dr. rer. nat. Wild,

Aloysius, (pensioniert), Raum 00-213, App. 22688

Universitätsdozentinnen/-dozenten: HD Dr. Schmid, Volkmar, Raum 02-133, App. 24203

Wiss. Mitarbeiterinnen/Mitarbeiter: Dr. rer. nat. Beutelmann, Peter, Ak. Dir., Raum 01-113,

App. 23326; Dr. rer. nat. Haese, Andrea, Raum 01-278, App. 24596; Dr. rer. nat. Hobe, Stefan, Ak. Rat,

Raum 01-112, App. 23960; Dr. rer. nat. Lohr, Martin, Raum 03-295, App. 24201; Dipl.-Biol. Lukes, Robert,

Raum 01-282, App. 23327 u 24591; Dr. rer. nat. Menzel, Karola, Raum 01-287, App. 24296;

Dr. rer. nat. Ochs, Günther, Raum 00-214, App. 23414; Dr. rer. nat. Rühle, Wolfgang, Raum 01-262,

App. 23415; Dipl.-Biol. Schlag, Sven, Raum 01-282, App. 23327; Dr. rer. nat. Schmitt, Volker,

Raum 01-272, App. 24202

Elektronikwerkstatt: Lenz, Christoph, Dipl. Ing. (FH), Raum 02-252, App. 23413

Sicherheits-Gefahrgutbeauftragter/Medien: Burgdorf, Reinhard, Dip. Ing. (FH), Raum 01-266,

App. 22467

Unterrichtstechnik: Boeßenecker, Werner, Raum 02-225, App. 23254

Post/Werkstatt: Depue, Michael, Raum U2-122, App. 24255

Laborgerätereinigung: Schmitt, Bärbel, Raum 01-276, App. 24208

Nichtwiss. Mitarbeiterinnen/Mitarbeiter: Boeßenecker, Werner, Raum 02-225, App. 23254;

Burgdorf, Reinhard, Dip. Ing. (FH), Raum 01-266, App. 22467; Depue, Michael, Raum U2-122, App. 24255;

Förster, Erika, Raum 01-131 (Sekretariat Rothe: Sprechzeiten n. tel. Vereinbarung, vormittags),

App. 24204; Groß, Christiane, Raum 01-277, App. 25662; Kriebisch, Markus, Raum 01-282, App. 23327;

Lenz, Christoph, Dipl. Ing. (FH), Raum 02-252, App. 23413; Dr. rer. nat. Meiberth, Simone,

Raum 01-274 (Öffnungszeiten: Mo - Do 9-12), App. 22299; Niethard, Brigitte, Dipl. Agrar. Ing.,

Raum 00-214, App. 22322 24205; Schmitt, Bärbel, Raum 01-276, App. 24208; Schreiner, Birgit,

Raum 00-122, App. 24413

Lehrbeauftragte: Dr. phil. Geier, Thomas, FG Botanik, Forschungsanstalt Geisenheim,

65366 Geisenheim, Tel. 06722 50 2463

Nichtbedienstete Lehrkräfte: Prof. Dr. habil Kesselmeier, Jürgen,

Max-Planck-Institut für Chemie, Joachim-Becher-Weg 27, 55128 Mainz, Tel. 06131 30 5492;

HD Dr. Richter, Michael, Raum 02-266, Müllerweg 6, 55099 Mainz, App. 23166

Bibliothek Botanik und Zoologie

Jakob-Welder-Weg 9 (in der Bibliothek der Rechts- und Wirtschaftswissenschaften)

Leitung der Bibliothek: N.N.

Öffnungszeiten: Öffnungszeiten: in der Bibliothek der Rechts- und Wirtschaftswissenschaften (Jakob-Welder-Weg 9); Mo-Do: 8-21.30, Fr: 8-20.30, Sa: 8-12.30

Institut für Spezielle Botanik und Botanischer Garten

Bentzelweg 9 a+b, 55128 Mainz, Tel. 06131-39-2 25 33, Fax 06131-39-2 35 24,

E-Mail: sekrspezbot@uni-mainz.de

Spezielle Botanik

Bentzelweg 9 a+b, 55128 Mainz, Tel. 06131-39-22533, Fax 06131-39-23524

Geschäftsführender Leiter: Univ.-Prof. Kadereit, Joachim W., Ph.D.,

Raum 00-19 (Sprechzeiten: n. tel. Vereinbarung), App. 23755

Stellv. Geschäftsführende Leiterin: Univ.-Prof. Dr. rer. nat. Claßen-Bockhoff, Regine,

Raum 00-284 (Sprechzeiten: Di 14-15), App. 24103

Institutssekretariat: Dipl.-Biol. Schmitt, Angelika, Raum 00-17 (Sprechzeiten: Mo-Fr 8-12), Bentzelweg 9a, 55099 Mainz, App. 22533

Bedienstete der Universität

Universitätsprofessorinnen/-professoren: Univ.-Prof. Dr. rer. nat. Claßen-Bockhoff, Regine,

Raum 00-284 (Sprechzeiten: Di 14-15), App. 24103; Univ.-Prof. Kadereit, Joachim W., Ph.D.,

Raum 00-19 (Sprechzeiten: n. tel. Vereinbarung), App. 23755

Entpflichtete/ i.R. befindliche Professorinnen/Professoren: Univ.-Prof. Dr. (emeritiert) Weber, Hans, Tel. 06131 53848

Wiss. Assistentinnen/Assistenten: Dr. rer. nat. Albach, Dirk, Raum 01-124, Bentzelweg 9b, 55099 Mainz, App. 23169

Wiss. Mitarbeiterinnen/Mitarbeiter: Dr. rer. nat. Bittkau, Christiane, Raum 01-101, App. 24095;

Dubitzky, Gerhard, Dipl.-Biol., Raum ; Herr Dubitzky ist seit 01/10/04 freigestellt, App. 24325;

Dr. rer. nat. Gleissberg, Stefan, Raum 00-16, App. 22537; Dr. rer. nat. Licht, Wolfgang,

Raum ./., Herr Dr. Licht ist nur noch im WS an der Universität tätig, App. 22626; Repplinger, Miriam,

Dipl.-Biol., Raum 01-114, App. 24288; Scholz, Andrea, Dipl.-Biol., Raum 01-117, App. 22629; Schorr,

Gertrud, Dipl.-Biol., Raum 01-104, App. 22624; Teege, Patrick, Dipl.-Biol., Raum 104, App. 22624; Thimm,

Sascha, Dipl.-Biol., Raum 00-288, App. 24342; Uhink, Christian, Dipl.-Biol., Raum 01-117, App. 22629;

Dipl.-Biol. v. Mering, Sabine, Raum 01-005, App. 25686; Westberg, Erik, Raum 01-104, App. 25686;

Wester, Petra, Dipl. Biol., Raum 00-285, App. 22877

Nichtwiss. Mitarbeiterinnen/Mitarbeiter: Dittmann, Barbara, (TAe), Raum 00-295, App. 22591;

Franke, Doris, (Dipl. Des. [FH]), Raum 01-105, App. 23111; Hohmann, Birgit, (TAe), Raum 01-106,

App. 23121; Klöckner, Linda, wiss. Graphikerin, Raum 01-105, App. 23111; Dipl.-Biol. Schmitt, Angelika,

Raum 00-17 (Sprechzeiten: Mo-Fr 8-12), App. 22533; Siegert, Petra, (TAe), Raum 01-105, App. 23121

Botanischer Garten

Bentzelweg 9 a+b, 55128 Mainz, Tel. 06131/39-2 22 51, Fax 06131-39-23524,

E-Mail: Botanischer.Garten@mail.uni-mainz.de

Wissenschaftlicher Leiter: Dr. rer. nat. Omlor, Ralf, Ak. Rat, Raum 01-103, App. 22628

Technischer Leiter: Meyer, Berthold, Raum 00-001, App. 22251

Sekretariat: Müller, Jeanette, Raum 00-001 (nur vormittags), App. 22251

Bedienstete der Universität

Nichtwiss. Mitarbeiterinnen/Mitarbeiter : Hoppe, Franz, (Obergartenmeister), Raum 00-028,

App. 25237; Mengel, Bernd, (Obergartenmeister), Raum 00-028, App. 25237

Institut für Zoologie

J.-v.-Müller-Weg 6, 55128 Mainz, Tel. 06131-39-22586, Fax 06131-39-25934,
E-Mail: zoologie.sekretariat@uni-mainz.de

Inst. f. Zoologie: Geschäftsleitung u. zentrale Dienste

J.-v.-Müller-Weg 6, 55128 Mainz, Tel. 06131-39-22586, Fax 06131-39-25934,
E-Mail: zoologie.sekretariat@uni-mainz.de

Geschäftsführender Leiter: Univ.-Prof. Dr. rer. nat. Markl, Jürgen,
Raum 01-235 (Sprechzeiten: Do 11.00-13.00), App. 22314

stellv. Geschäftsführende Leiter: Univ.-Prof. Dr. rer. nat. Seitz, Alfred,
Raum 02-444 (Sprechzeiten: Mi, 12.00-13.00 oder nach Vereinbarung), App. 24411;
Univ.-Prof. Dr. rer. nat. Wolfrum, Uwe,

Raum 00-327 (Sprechzeiten: Do 11.00-12.00 oder nach Vereinbarung), App. 25148 Fax 06131 39 23815
Leitung der gemeinsamen Einrichtungen: Dr. rer. nat. Depoix, Frank, Ak. O.Rat, Raum 02-251,
App. 22878

Sekretariat: Nief, Uschi, Raum 02-247 (Öffnungszeiten: Mo-Fr 9.00-12.00), App. 22586

Institutsbibliothek: N.N.

Öffnungszeiten: in der Bibliothek der Rechts- und Wirtschaftswissenschaften (Jakob-Welder-Weg 9);
Mo-Do: 8-21.30, Fr: 8-20.30, Sa: 8-12.30

Buchhaltung: Becker, Marion, Raum 02-253, App. 22495

Werkstatt: Bockius, Hugo, Raum U1-123, App. 22740; Hilberg, Mathias, Raum U1-123, App. 22740;
Kern, Wolfgang, Raum U1-123, App. 22740; Reichert, Peter, Raum U1-123, App. 22740; Wachowski,
Mirco, Raum U1-123, App. 22740

Präparator: Gregorczyk, Detlev, Raum 02-116, App. 22471

Unterrichtstechnik: Rott, Karl-Heinz, Raum 00-254, App. 24271

Abfallentsorgung: Paulmichl, Christoph, Raum 02-232, Gresemundweg 2, 55128 Mainz, App. 24266

Postverteilung: Klug, Margot, Raum 00-253, App. 24270

Laborgerätereinigung: Bahmann, Aenne, Raum 01-246, App. 25029; Boebenecker, Marita,
Raum U1-351, App. 23319

Nichtbedienstete Lehrkräfte und Lehrbeauftragte: Prof. Dr. rer. nat. Hemmer, Helmut,
Tel. 06136 42424; PD Dr. rer. nat. Viertel, Bruno,
Boehringer Ingelheim Pharma GmbH & Co. KG, Abt. Nichtklinische Arzneimittelsicherheit,
88397 Biberach, E-mail: B.Viertel@bc.boehringer-ingelheim.com, Tel. 07351 544914;
Prof. Dr. rer. nat. Wässle, Heinz, Max-Planck-Institut für Hirnforschung, Deutschordenstr. 46,
60528 Frankfurt, Tel. 069 96769219

Inst. f. Zoologie, Abt. 1: Zell- und Matrix-Biologie

J.-J.-Becher-Weg 9 -11, 55128 Mainz, Tel. 06131-39-20138, Fax 06131-39-23835

Abteilungsleiter: Univ.-Prof. Dr. rer. nat. Stöcker, Walter, Raum 00-323, App. 24273

Sekretariat: Eberts, Monika, Raum 00-323, App. 20138, Fax: 23835; Guschlbauer, Ursula, Raum 00-231,
App. 24481, Fax: 23835

Bedienstete der Universität

Universitätsprofessorinnen/-professoren: Univ.-Prof. Dr. rer. nat. Wolfrum, Uwe,
Raum 00-327 (Sprechzeiten: Do 11.00-12.00 oder nach Vereinbarung), J.-J.-Becher-Weg 11, 55128 Mainz,
App. 25148 Fax 06131 39 23815

Sekretariat Prof. Wolfrum: Clermont-Wocker, Liliane,

Raum 00-327 (Öffnungszeiten: Mo-Do 9.00-12.00, Fr 9.00-11.30), J.-J.-Becher-Weg 11, 55128 Mainz,
App. 23934 Fax: 06131 39 23815

Entpflichtete/ i. R. befindliche Professorinnen/Professoren: Univ.-Prof. Dr. rer. nat. Fischer,

Albrecht, (pensioniert), Raum 02-223, J.-J.-Becher-Weg 9, 55128 Mainz, App. 22577, Fax: 23835;
 Universitätsprofessor Dr. h.c. Dr. rer. nat. Reinboth, Rudolf, (pensioniert), Raum 02-221,
 J.-v.-Müller-Weg 6, 55128 Mainz, App. 22524, Fax: 23835; Univ.-Prof. Dr. rer. nat. Rupprecht, Rainer,
 (pensioniert), Am Gonsenheimer Spieß 21, 55122 Mainz, Tel. 06131 387297,
 E-mail: rupprech@mail.uni-mainz.de

Universitätsdozentinnen/-dozenten: Dr. rer. nat. habil. Hoeger, Ulrich, Raum 00-234, App. 22881

Wiss. Mitarbeiterinnen/Mitarbeiter: Dr. rer. nat. Becker-Pauly, Christoph, Raum 00-243, App. 26656;
 Dr. rer. nat. Giebl, Andreas, Raum U1-252, App. 22880; Huber, Lars, Dipl.-Biol., Raum U1-244, App. 23083;
 Jürgens, Karin, Dipl.-Biol., Raum U1-252, App. 22880; Dr. rer. nat. Latz, Martin, Raum 00-351, App. 24484;
 Märker, Tina, Dipl.-Biol., Raum U1-252, App. 22880; Sedmak, Tina, Dipl.-Biol., Raum U1-252, App. 22880;
 Trojan, Philipp, Dipl.-Biol., Raum U1-252, App. 22880; Dr. rer. nat. Yiallourous, Irene, Ak. Rat, Raum 00-241,
 App. 26657; Zörner, Sven, Dipl.-Biol., Raum 00-231, App. 24481

Nichtwiss. Mitarbeiterinnen/Mitarbeiter: Boebenecker, Marita, Raum U1-351, App. 23319;
 Clermont-Wocker, Liliane, Raum 00-327 (Öffnungszeiten: Mo-Do 9.00-12.00, Fr 9.00-11.30),
 App. 23934 Fax: 06131 39 23815; Eberts, Monika, Raum 00-323, App. 20138; Guschlbauer, Ursula,
 Raum 00-231, App. 24481; Heinen, Alexander, Raum 00-231, App. 24481; Krüger, Verena, Raum U1-213,
 App. 23357; Lotz, Katja, Raum U1-221, App. 24274; Maas, Ulrike, Raum U1-252, App. 22880 und 24272;
 Promnitz, Barbara, Raum 00-234, App. 22881; Sehn, Elisabeth, Raum U1-214, App. 22189;
 Stern-Schneider, Gabriele, Dipl.-Biol., Raum U1-214, App. 22189; Ullmann, Margarete, Raum U1-213,
 App. 23357

Inst. f. Zoologie, Abt. 2: Molekulare Tierphysiologie

J.-v.-Müller-Weg 6, 55128 Mainz, Tel. 06131-39-25539, Fax 06131-39-24652

Abteilungsleiter: Univ.-Prof. Dr. rer. nat. Markl, Jürgen, Raum 01-235 (Sprechzeiten: Do 11.00-13.00),
 App. 22314

Sekretariat: Noll, Monika, Raum 01-233 (Öffnungszeiten: Mo-Do 8.00-12.30),
 App. 25539 Fax: 06131 39 24652

Bedienstete der Universität

Universitätsprofessorinnen/-professoren: Univ.-Prof. Dr. rer. nat. Markl, Jürgen,
 Raum 01-235 (Sprechzeiten: Do 11.00-13.00), App. 22314; Univ.-Prof. Dr. rer. nat. Wegener, Gerhard,
 Raum 01-323 (Sprechzeiten: Mo 12.00-13.00), App. 22315 Fax 06131 39 23578

Sekretariat Prof. Markl: Noll, Monika, Raum 01-233 (Öffnungszeiten: Mo-Do 8.00-12.30),
 J.-v.-Müller-Weg 6, 55128 Mainz, App. 25539 Fax: 06131 39 24652

Sekretariat Prof. Wegener: Dr. rer. nat. Knollmann, Ulrich, Raum 01-337, App. 24113

Juniorprofessorinnen/-professoren: Prof. Dr. Meißner, Ulrich, Raum 02-245, App. 24383

Entpflichtete/ i.R. befindliche Professorinnen/Professoren: Univ.-Prof. Dr. rer. nat. Thomas,
 Erhard, (pensioniert), Raum 02-128, J.-v.-Müller-Weg 6, 55128 Mainz, App. 22678;
 Univ.-Prof. Dr. rer. nat. Urich, Klaus, (emeritiert), Tel. 06131 82450

außerplanmäßige Professorinnen/Professoren: apl. Prof. Dr. rer. nat. Kamp, Günter, Raum 01-321,
 App. 24147 Fax: 06131 39 23578

Universitätsdozentinnen/-dozenten: Dr. rer. nat. habil. Burmester, Thorsten, Raum 02-264,
 App. 24477; Dr. rer. nat. habil. Lieb, Bernhard, Raum 01-236, App. 23158

Wiss. Assistentinnen/Assistenten: Dr. rer. nat. Schaffeld, Michael, Raum 01-243, App. 22337

Wiss. Mitarbeiterinnen/Mitarbeiter: Dr. rer. nat. Beyer, Jens, Raum 02-244, App. 23125;
 Dipl.-Biol. Boisguerin, Valesca, Raum 01-256, App. 25575; Dr. rer. nat. Depoix, Frank, Ak. O.Rat,
 Raum 02-251, App. 22878; Dr. med. Dürr, Ralf, Raum 01-256, App. 25575; Dr. rer. nat. Gebauer, Wolfgang,
 Ak. Rat, Raum 01-232, App. 24650; Dr. rer. nat. Knollmann, Ulrich, Raum 01-337, App. 24113; Martin,
 Andreas, Dipl.-Biol., Raum 01-251, App. 23091; Dipl.-Biol. Mitz, Stephanie, Raum 02-262, App. 24485;
 Dipl.-Biol. Rösner, Anja, Raum 02-262, App. 24485; Dr. rer. nat. Schmidt, Harald, Raum 02-225,
 App. 24819; Stohr, Michael, Dipl.-Biol., Raum 01-251, App. 23091; Streit, Klaus-Stephan, Dipl.-Biol.,
 Raum 01-231, App. 24654

Nichtwiss. Mitarbeiterinnen/Mitarbeiter: Bahmann, Aenne, Raum 01-246, App. 25029; Dörrhöfer,
 Heinz, Raum U1-272, App. 24486, Fax: 25030; Mispagel, Sebastian, Dipl.-Biol., Raum 01-337, App. 24668;
 Noll, Monika, Raum 01-233 (Öffnungszeiten: Mo-Do 8.00-12.30), App. 25539 Fax: 06131 39 24652;

Schubert, Thomas, Raum 01-245, App. 24651; Storz, Heide, Raum 01-232, App. 24650; Stypa, Heike, Raum 01-331, App. 24667

Honorarprofessoren: Prof. Dr. Dr. Harris, James Robinson

Inst. f. Zoologie, Abt. 3: Neurobiologie

Colonel-Kleinmann-Weg 2 (SB II), 55128 Mainz, Tel. 06131-39-25035, Fax 06131-39-25443

Abteilungsleiter: N.N.

Kommissarische Leitung der Abteilung: Univ.-Prof. Dr. rer. nat. Neumeyer, Christa, Raum 04-154, App. 23419

Sekretariat : Bertgen, Renate, Raum 04-151 (Öffnungszeiten: Mo, Mi, Do 9.00-12.00), App. 25035

Bedienstete der Universität

Universitätsprofessorinnen/-professoren: Univ.-Prof. Dr. rer. nat. Neumeyer, Christa, Raum 04-154, App. 23419

Entpflichtete/ i.R. befindliche Professorinnen/Professoren:

Univ.-Prof. Dr. rer. nat. Campenhausen, Christoph von, (emeritiert), Raum 04-153,

Colonel Kleinmann Weg 2 (SB II), 55128 Mainz, App. 22463

Universitätsdozentinnen/-dozenten : PD Dr. Mora-Ferrer, Carlos, Raum 04-146, App. 24483

Wiss. Mitarbeiterinnen/Mitarbeiter: Dr. rer. nat. Behrend, Konstantin, Ak. O.Rat, Raum 04-136, App. 23379; Gehres, Martin, Dipl.-Biol., Raum 04-231, App. 22197; Hesse, Rüdiger, Dipl.-Biol., Raum 04-243, App. 24482; Dr. rer. nat. Schramme, Jürgen, Raum 04-134, App. 25033; Dipl.-Biol. Wyzisk, Katja, Raum 04-231, App. 22197

Nichtwiss. Mitarbeiterinnen/Mitarbeiter: Belovsky, Ludmila, Raum 04-141, App. 22496; Bertgen, Renate, Raum 04-151 (Öffnungszeiten: Mo, Mi, Do 9.00-12.00), App. 25035; Grosz, Maria, App. 22468; Hoch, Werner, Raum 04-131, App. 22468; Huber, Hans-Hermann, Raum 04-133, App. 25032

Inst. f. Zoologie, Abt. 4: Systematische Zoologie

J.-v.-Müller-Weg 6, 55128 Mainz, Tel. 06131-39-22675, Fax 06131-39-24475,

E-Mail: martens@mail.uni-mainz.de

Abteilungsleiter: Univ.-Prof. Dr. rer. nat. Martens, Jochen, Raum 02-113, App. 22675 o 25027 Fax: 06131 39 24475

Sekretariat: Eberts, Monika, Raum 00-323, App. 20138, Fax: 23835

Bedienstete der Universität

Universitätsprofessorinnen/-professoren: Univ.-Prof. Dr. rer. nat. Martens, Jochen, Raum 02-113, J.-v.-Müller-Weg 6, 55128 Mainz, App. 22675 o 25027 Fax: 06131 39 24475

Entpflichtete/ i. R. befindliche Professorinnen/Professoren: Univ.-Prof. Dr. rer. nat. Dorn, August, (pensioniert), Raum 00-126 (Sprechzeiten: Do 9.00-10.00), A.-F.-v.-Bentzel-Weg 3, 55128 Mainz, App. 24267, Fax: 06131 39 26058

außerplanmäßige Professorinnen/Professoren: apl. Prof. Dr. rer. nat. Eisenbeis, Gerhard, Ak. Dir., Raum 02-495, J.-J.-Becher-Weg 13, 55128 Mainz, App. 22574

Universitätsdozentinnen/-dozenten: Dr. rer. nat. habil. Honomichl, Klaus, Raum 02-239, App. 23124 Fax: 06131 39 25934

Nichtwiss. Mitarbeiterinnen/Mitarbeiter: Eberts, Monika, Raum 00-323, App. 20138; Gregorczyk, Detlev, Raum 02-116, App. 22471

Inst. f. Zoologie, Abt. 5: Ökologie

J.-J.-Becher-Weg 13, 55128 Mainz, Tel. 06131-39-23856, Fax 06131-39-23731

Abteilungsleiter: Univ.-Prof. Dr. rer. nat. Seitz, Alfred, Raum 02-444 (Sprechzeiten: Mi, 12.00-13.00 oder nach Vereinbarung), App. 24411

Sekretariat: Dr. rer. nat. Nicklas-Görgen, Birgit, Raum 02-446 (Öffnungszeiten: Mo-Fr 8.00-11.00 und Mi-Do 13.30-16.00), App. 23856; Schmitt, Sabine, Raum 02-446 (Öffnungszeiten: Mo-Fr 8.00-11.00 und Mi-Do 13.30-16.00), App. 23856

Bedienstete der Universität

Universitätsprofessorinnen/-professoren: Univ.-Prof. Dr. rer. nat. Böhning-Gaese, Katrin, Raum 00-411 (Sprechzeiten: Mi 10.00-11.00 oder nach Vereinbarung), App. 23949;

Univ.-Prof. Dr. rer. nat. Seitz, Alfred,

Raum 02-444 (Sprechzeiten: Mi, 12.00-13.00 oder nach Vereinbarung), App. 24411

außerplanmäßige Professorinnen/Professoren: apl. Prof. Veith, Michael, Raum 02-433, App. 22984

Wiss. Mitarbeiterinnen/Mitarbeiter: Berens, Dana, Raum 02-472, App. 26108; Diegisser, Thorsten, Dipl.-Biol., Raum 02-347c, App. 23946; Farwig, Nina, Dipl.-Biol., Raum 00-418, App. 23950;

Dr. rer. nat. Griebeler, Eva Maria, Raum 02-454, App. 24424; Hennig, Anna, Dipl.-Biol., Raum 02-436,

App. 23940; Hidde, Dennis, Dipl.-Biol., Raum 03-491, App. 26621; Hillers, Annika, Dipl.-Biol.,

Raum 02-478, App. 22673; Dr. rer. nat. Johannesen, Jes, Raum 02-347c, App. 23946; Dr. rer. nat. Kaiser,

Andreas, Raum 02-486, App. 26717; Kiefer, Andreas, Dipl.-Biol., Raum 02-434, App. 23941; Kissling,

Daniel, Dipl.-Laök, Raum 02-476, App. 23950; Lemoine, Nicole, Dipl.-Biol., Raum 00-418, App. 23950;

Dr. rer. nat. Lötters, Stefan, Raum 02-452, App. 22985; Neu, Cordula, Dipl.-Biol., Raum 03-491,

App. 26621; Penner, Johannes, Dipl.-Biol., Tel. 0931 8884378; Sander, Ulrich, Dipl.-Biol., App. 23856;

Dr. rer. nat. Schaefer, Hans-Christian, Raum 02-476, App. 25200; Stürzbecher, Christiane, Dipl.-Biol.,

Raum 02-434, App. 23941; Zahner, Rudolf, Dipl.-Biol., Raum 02-457, App. 26627

Nichtwiss. Mitarbeiterinnen/Mitarbeiter : Caprano, Tanja, Dipl.-Phys., Raum 02-472, App. 26108;

Dipl.-Biol. Klebsch, Dagmar, Raum 02-454, App. 24424; Dr. rer. nat. Nicklas-Görgen, Birgit, Raum 02-446,

App. 23856; Schmitt, Sabine, Raum 02-446, App. 23856; Weyland, Gudrun, Raum 00-413, App. 23950

Abteilung Molekulare Zellbiologie / Biologie für Mediziner

Bentzelweg 3, 55099 Mainz, Tel. 06131-39-22879, Fax 06131-39-23840,

E-Mail: lessmoel@mail.uni-mainz.de

Geschäftsführende Leiterin: Univ.-Prof. Dr. Trotter, Jacqueline, Raum 00151, App. 20263

Sekretariat: Leßmöllmann, Hildegard, Raum 00-155 (nur vormittags geöffnet), App. 2 28 79

Bedienstete der Universität

Universitätsprofessorinnen/-professoren: Univ.-Prof. Dr. Trotter, Jacqueline, Raum 00151, App. 20263

Entpflichtete/ i.R. befindliche Professorinnen/Professoren: Univ.-Prof. Dr. rer. nat. Romer, Franz, (pensioniert), Raum 00151, Bentzelweg 3, 55099 Mainz, App. 20008

Wiss. Mitarbeiterinnen/Mitarbeiter: Dr. rer. nat. Albers, Eva-Maria, Raum 00-144/ 00-111,

App. 26257; Dr. rer. nat. Kuhn, Roland, Ak. O.Rat, Raum 00 113, App. 24149

Nichtwiss. Mitarbeiterinnen/Mitarbeiter: Leßmöllmann, Hildegard,

Raum 00-155 (nur vormittags geöffnet), App. 2 28 79; Niedens, Lidija, Raum 00-144/00133, App. 26264;

Stapf, Ulrike, Raum 00144/00125, App. 26264

10

Institut für Genetik

J.J. Becherweg 32, 55128 Mainz, Tel. 06131-39-2 58 43/2 33 50, Fax 06131-39-2 58 45,

E-Mail: kestner@mail.uni-mainz.de

Geschäftsführender Leiter: Univ.-Prof. Dr. rer. nat. Technau, Gerhard,

Raum 01-131 (Sprechzeiten nach Vereinbarung), App. 25341

Sekretariat: Kestner, Uta,

Raum 01-125 (Öffnungszeiten Mo, Di, Mi 7.30 - 16.00, Do 7.30 - 15.20, Fr 7.30 - 13.00), App. 25843;

Stürzbecher (vorm.), Christiane, Raum 01 125, App. 23350

Bedienstete der Universität

Universitätsprofessorinnen/-professoren: Univ.-Prof. Dr. rer. nat. Pflugfelder, Gert, Raum 00-125, App. 25844; Univ.-Prof. Dr. rer. nat. Technau, Gerhard, Raum 01-131 (Sprechzeiten nach Vereinbarung),

App. 25341

Entpflichtete/ i.R. befindliche Professorinnen/Professoren: Univ.-Prof. Gateff, Elisabeth, Ph.D. (pensioniert), An der Kirchenpforte, 55128 Mainz, Tel. 06131 363848

außerplanmäßige Professorinnen/Professoren: apl. Prof. Saaler-Reinhardt, Sigrid, Raum 01 304, App. 20703

Universitätsdozentinnen/-dozenten: Dr.phil.nat.habil. Urban, Joachim, Raum 01-102, App. 24328

Wiss. Assistentinnen/Assistenten: Dr. rer. nat. Altenhein, Benjamin, Raum 01-102, App. 24328

Wiss. Mitarbeiterinnen/Mitarbeiter: Becker, Angela, Dipl.-Biol., Raum 01-136, App. 25842;

Dr. rer. nat. Berger, Christian, Raum 01-102, App. 24328; Dr. rer. nat. Czaja, Joachim, Raum Verfügungsgebäude 00-320, 00-312, 03-352, App. 33313, 33486, 33381; Dorner, Christian, Dipl.-Biol., Raum 00 131, App. 25223; Dr. rer. nat. Löffler, Thomas, Raum 01-142, App. 25340; Mettler, Ulrike, Dipl.-Biol., Raum 01-141, App. 25343; Rickert, Christoph, Dipl.-Biol., Raum 01 102, App. 24328; Rogulja-Ortmann, Ana, Dipl.-Biol., Raum 01-136, App. 25845; Seibert, Janina, Dipl.-Biol., Raum 01 135, App. 20598; Dipl.-Biol. Sen, Aditya, Raum 00 122, App. 25344; Dr. rer. nat. Urbach, Rolf, Raum 01-135, App. 20598; Dr. rer. nat. Vef, Olaf, Raum U1-136, App. 25347; Vogler, Georg, Dipl.-Biol., Raum 01-141, App. 25343

Nichtwiss. Mitarbeiterinnen/Mitarbeiter: Groh-Reichert, Barbara, Raum 01-136, App. 25842; Jost, Erika, Raum 01-142, App. 25340; Kalkowski, Ulrike, Raum 01-146, App. 23293; Lür-Kirsch, Karin, Raum 01-151, App. 24575; Renner, Simone, Raum 01 141, App. 25343

Honorarprofessoren: Prof. Dr. Hennig, Wolfgang, App. 22930

Institut für Molekulargenetik, Gentechnologische Sicherheitsforschung und Beratung

J.J. Becherweg 32, 55128 Mainz, Tel. 06131-39-25224/25748, Fax 06131-39-25346

Geschäftsführender Leiter: Univ.-Prof. Dr. rer. nat. Schmidt, Erwin Robert,

Raum 00-132, Sprechzeiten: Mo. 11-12 Uhr, App. 25224

Sekretariat: Guballa, Rosemarie, Raum 00-126, App. 25748; Lebert, Sonja, Raum 00-126, App. 26618.

Bedienstete der Universität

Universitätsprofessorinnen/-professoren: Univ.-Prof. Dr. rer. nat. Hankeln, Thomas, Raum 00-146, Sprechzeiten: Do. 10-12 Uhr, App. 23277; Univ.-Prof. Dr. rer. nat. Schmidt, Erwin Robert, Raum 00-132, Sprechzeiten: Mo. 11-12 Uhr, App. 25224

Habilitierte: Dr.rer.nat.habil. Schwaeble, Wilhelm, Tel. 0044 116 2525674

Entpflichtete/ i. R. befindliche Professorinnen/Professoren: Univ.-Prof. Dr. med. Sachsse, Walter, (pensioniert), Raum 03 633, App. 25725

Wiss. Assistentinnen/Assistenten: Dr. rer. nat. Kraemer, Christiane, Raum 00-135, App. 20091; Dr. rer. nat. Mujica, Alejandro, Raum 00-135, App. 25465

Wiss. Mitarbeiterinnen/Mitarbeiter: Bierbauer, Thorsten, Dipl.-Biol., Raum 00-151, App. 25342; Bitz, Oliver, Dipl.-Biol., Raum 00-151, App. 25342; Brauksiepe, Bastienne, Dipl.-Biol., Raum 00-151, App. 25342; Ebner, Bettina, Dipl.-Biol., Raum 01-106, App. 26064; Fuchs, Christine, Dipl.-Biol., Raum 01-106, App. 26064; Gerlach, Frank, Dipl.-Biol., Raum 01-106, App. 26064; Rapp, Steffen, Dipl.-Biol., Raum 00- 152, App. 20599; Weich, Bettina, Dipl.-Biol., Raum 00-146, App. 23277

Nichtwiss. Mitarbeiterinnen/Mitarbeiter: Baader, Rudolph, Raum 00-141, App. 20090; Loppe-Hoffmann, Katja, BTA, Raum 00-136, App. 24099; Maas, Ulrike, TA, Raum 01-106, App. 26064; Scholz, Carola, Raum 00-135, App. 25465

Nichtbed. Lehrkräfte und Lehrbeauftragte

Lehrbeauftragte: Dr. rer. nat. Jehle, Johannes, Tel. 06321 671482

Institut für Anthropologie

Colonel-Kleinmann-Weg, 55128 Mainz, Tel. 06131-39-2 23 13, Fax 06131-39-2 51 32,

E-Mail: minneken@mail.uni-mainz.de

Geschäftsführender Leiter: Univ.-Prof. Dr. rer. nat. Zischler, Hans, Raum 02-245, App. 24354

Stellv. Geschäftsführender Leiter: Univ.-Prof. Dr. med. dent. Alt, Kurt W., Raum 02-342, App. 22242

Sekretariat: Minneken, Heike, Dipl.-Biol., Raum 02-343 (Öffnungszeiten: Mo-Do 8-12), App. 22313;

Sandführ, Monika, Raum 02 243 (Öffnungszeiten: Mo-Fr 9-12), App. 26365

Bedienstete der Universität

Universitätsprofessorinnen/-professoren: Univ.-Prof. Dr. med. dent. Alt, Kurt W., Raum 02-342, App. 22242; Univ.-Prof. Dr. rer. nat. Zischler, Hans, Raum 02-245, App. 24354

Entpflichtete/ i.R. befindliche Professorinnen/Professoren:

Univ.-Prof. Dr. phil. Dr. rer. nat. Dr. med. Bernhard, Wolfram, (emeritiert), Raum 02-131, App. 23746

außerplanmäßige Professorinnen/Professoren: Apl. Prof. Dr. rer. nat. Henke, Winfried, Ak. Dir., Raum 02-233 (Sprechzeiten: Mo, Di 10-12), App. 22398

Juniorprofessorinnen/professoren: Prof. Dr. Burger, Joachim, Colonel-Kleinmann-Weg 2, 55128 Mainz, App. 24489

Wiss. Mitarbeiterinnen/Mitarbeiter: Dr. rer. nat. Bramanti, Barbara, Raum 02-321, App. 2 34 17; Dr. Hapke, Andreas, Raum 02 231, App. 22723; Dr. Herlyn, Holger, Raum 02-223, App. 2 31 79; Dr. rer. nat. Merker, Stefan, Raum 02 223, App. 2 3179

Nichtbed. Lehrkräfte und Lehrbeauftragte

Habilitierte: Dr. rer. nat. habil. Dittmar, Manuela, Raum 02-133, App. 24003

Institut für Mikrobiologie und Weinforschung

J.J. Becherweg 15, 55128 Mainz, Tel. 06131-39-22662, Fax 06131-39-22695,

E-Mail: imw.sekretariat@uni-mainz.de

Geschäftsführender Leiter: Univ.-Prof. Dr. König, Helmut, Raum 00-521 (Sprechzeiten: Mo-Fr 14.00-15.00 Uhr), App. 24634

Stellv. Geschäftsführender Leiter: Univ.-Prof. Dr. Unden, Gottfried, Raum 00-563 (Sprechzeiten: Mo-Fr 14.00-15.00 Uhr), App. 23550

Sekretariat: Balbach, Angela, App. 22662; Grün, Sabine, Raum 00-525 (Öffnungszeiten: Mo-Fr 8.00-12.00 Uhr), App. 22662

Bedienstete der Universität

Universitätsprofessorinnen/-professoren: Univ.-Prof. Dr. König, Helmut, Raum 00-521 (Sprechzeiten: Mo-Fr 14.00-15.00 Uhr), App. 24634; Univ.-Prof. Dr. Unden, Gottfried, Raum 00-563 (Sprechzeiten: Mo-Fr 14.00-15.00 Uhr), App. 23550

Entpflichtete/ i.R. befindliche Professorinnen/Professoren: Univ.-Prof. Dr. (emeritiert) Radler, Ferdinand

Wiss. Assistentinnen/Assistenten: Dr. rer. nat. Fröhlich, Jürgen, Raum 01-553, App. 23544

Wiss. Mitarbeiterinnen/Mitarbeiter: Dipl.-Biol. Achebach, Stefanie, App. 23553; Dr. rer. nat. Claus, Harald, App. 23547; Dipl.-Biol. Dröge, Stefan, App. 23454; Dipl.-Biol. Hirschhäuser, Steffen, App. 23543; Dipl.-Biol. Kim, Okbin, App. 23553; Dipl.-Biol. Kleefeld, Alexandra, App. 23552; Dipl.-Biol. Kneuper, Holger, App. 23553; Dipl.-Biol. Krämer, Jens, App. 23552; Dipl.-Biol. Limper, Uta, App. 23547; Dr. rer. nat. Pfeiffer, Peter, Ak. Dir., App. 23542; Dipl.-Biol. Röder, Christoph, App. 23543; Dipl.-Chem. Theobald, Sascha, App. 23546; Dr.-Ing. Ultee, Annemieke, App. 23541; Dipl.-Biol. Zaubmüller, Tanja, App. 23552

Nichtwiss. Mitarbeiterinnen/Mitarbeiter: Gneipel, Armin, TA, Raum 01-537, App. 23545; Schlander, Martina, MTA, Raum 00-517, App. 23547; Schönig, Inge, BTAE, Raum 00-513, App. 23548

Institut für Molekulare Biophysik

Welderweg 26, 55128 Mainz

Geschäftsführender Leiter: Univ.-Prof. Dr. rer. nat. Decker, Heinz, App. 23570

Sekretariat: Dick, Gabriele, Dipl.-Biol., Dipl.-Bibl., Raum 00-141 (Raum 1) Öffnungszeiten Mo-Fr 9-13, Welderweg 26, 55128 Mainz, App. 23579 23570

Bedienstete der Universität

Universitätsprofessorinnen/-professoren: Univ.-Prof. Dr. rer. nat. Decker, Heinz, Raum 00-133 (Raum 1), App. 23570

Universitätsdozentinnen/-dozenten: HD Dr. Hellmann, Nadja, Dipl.-Physikerin, Raum 00-122 (Raum 9), App. 23565

Juniorprofessorinnen/professoren: Prof. Dr. Jaenicke, Elmar, Juniorprofessor, App. 23576

Wiss. Mitarbeiterinnen/Mitarbeiter: Dr. Brack, Antje, Dipl.-Biol., Raum 00-121 (Raum 14), App. 23569; Dipl.-Biol. Büchler, Kay, Raum 00-111 (Raum 12) voraussichtl. ab Jan. '05, App. 23569; Dr. rer. nat. Hartmann, Hermann, Akad.Oberrat, Dipl.-Phys., Raum 00-136 (Raum 6), App. 23564 23576; Hörnemann, Julia, Dipl.-Biol., Raum 00-121 (Raum 14), App. 24594 23569; Lafargue, Beatrice, Dipl.-Biol., Raum 00-121 (Raum 14), App. 23569; Moeller, Marco, Dipl.-Biol., Raum 00-111 (Raum 12), App. 23565; Nillius, Dorothea, Dipl.-Biol., Raum 00-145 (Raum 2), App. 23576; Salzbrunn, Uwe, Dipl.-Biol., Raum 00-126 (Raum 8), App. 23565; Schoen, Axel, Dipl.-Biol., Raum 00-111 (Raum 12), App. 23565; Schweikardt, Thorsten, Dipl.-Biol., Raum 00-145 (Raum 2), App. 23576

Nichtwiss. Mitarbeiterinnen/Mitarbeiter: Dick, Gabriele, Dipl.-Biol., Dipl.-Bibl., App. 23579 23570; Schaubruch, Kirsten, Chem.-Techn.Assistentin, App. 23569

Fachschaft Biologie

Müllerweg 6, 55099 Mainz, Tel. 06131-39-24217, Fax 06131-39-23932, E-Mail: fs.biologie@uni-mainz.de

Internetseite: <http://www.fachschaft.biologie.uni-mainz.de>

Öffnungszeiten: Erste Vorlesungswoche täglich 11 - 12 Uhr studentische Studienberatung. Weitere Öffnungszeiten siehe Aushänge.

Fachschaft Anthropologie

Coloel-Kleinmann-Weg 2, 55099 Mainz, Tel. 06131 39 23471, E-Mail: Fachschaft-Anthropologie@web.de

Fachbereich 10 - Biologie

Einführende und institutsübergreifende Lehrveranstaltungen

- Einführungsveranstaltung für Studienanfänger, Fach- und Hochschulortwechsler (Diplom, Lehramt an Gymnasien); Vorlesung; Donnerstag, den 27. Oktober 2005, 10:15 - 12:00, Hs 18
Paulsen, H.
mit
Zerbe, R.
- Einführung in das Magisterstudium für Studienanfänger (Fächer: Anthropologie, Botanik und Zoologie); Vorlesung; Donnerstag, den 27. Oktober 2005, 12:15 - 14:00 Uhr, HS Anthropologie
Henke, W.
Zischler, H.
- Informationsveranstaltung für Studierende mit dem Studienziel Master „Biomedizin“; Vorlesung; Montag, den 31.10.2005, 13:15-14:00, SR AG Markl (02-122)
Markl, J.
- Einführung in die Biologie
Vorlesung; 4 SWS; Schein; ECTS: 5; Mo, Mi, 10:15 - 12:00, Hs 18; ab 31.10.2005
Kadereit, J.W.
Markl, J.
Wegener, G.
- Fachpraktikum Biologie für Lehramtskandidaten (mit betreutem Schulpraktikum); Seminar; 2 SWS; Schein; für Lehramtsstudierende, Blockveranstaltung vom 10. Oktober bis 20. Oktober 05, 9-16 Uhr. Anmeldung unter Tel.06131-968124, Staatl. Studienseminar für das Lehramt an Gymnasien, Schillstr. 2, 55131 Mainz; Zeit und Raum n.V.
Köstler, A.
- Fachpraktikum Biologie für Lehramtsstudierende (mit betreutem Schulpraktikum); Seminar; 2 SWS; Schein; als 14-tägiger Block in der vorlesungsfreien Zeit. Anmeldung nur per email: graesser@uni-mainz.de
Vorbesprechung: Do, 10.11.05, 16 Uhr, SR 275, (Spezielle Botanik); Zeit und Raum n.V.
Gräber, B.

Fernstudium „Biologie für Biologielaborant(inn)en und verwandte Berufe“

- Vorlesung: Molekulare Physiologie
Vorlesung; 2 SWS; ECTS: 3; Blockveranstaltung 10.10. - 21.10.2005; Zeit n.V., Hs 18
Markl, J.
Paulsen, H.
Meißner, U.
Lieb, B.; mit; Gebauer, W.; Schaffeld, M.
- Übung: Molekulare Physiologie
Übung; 8 SWS; ECTS: 10; Blockveranstaltung; ganztägig 10.10. - 14.10.2005
PR Gresemundweg 4; 17.10. - 21.10.2005 PR Tierphysiologie (02-311)
Markl, J.
Paulsen, H.
Meißner, U.
Lieb, B.; mit; Gebauer, W.; Schaffeld, M.; Ochs, G.; Schmid, V.
- Seminar: Molekulare Physiologie
Seminar; 2 SWS; ECTS: 2; Blockveranstaltung 10.10. - 21.10.2005; Zeit n.V., Hs 18
Markl, J.
Paulsen, H.
- Vorlesung: Struktur, Funktion und Evolution von Proteinen
Vorlesung; 2 SWS; ECTS: 3; Blockveranstaltung 20.03. - 31.03.2006; Zeit n.V., Hs 18
Decker, H.
Markl, J.
Meißner, U.
Burmester, Th.; mit; Hartmann, H.
- Übung: Struktur, Funktion und Evolution von Proteinen
Übung; 8 SWS; ECTS: 10; Blockveranstaltung 20.03. - 31.03.2006; Computerpool FB Biologie (01-223)
Decker, H.
Markl, J.
Meißner, U.
Burmester, Th.; mit; Hartmann, H.
- Seminar: Struktur, Funktion und Evolution von Proteinen
Seminar; 2 SWS; Blockveranstaltung 20.03. - 31.03.2006; Zeit n.V., Hs 18
Decker, H.
Markl, J.

Botanik

Vorlesungen

Allgemeine Botanik II: Physiologischer Teil Vorlesung; 4 SWS; Schein; ECTS: 5; Di, Do, 10:15 - 12:00, Hs 18; ab 3.11.2005	Paulsen, H. Rothe, G. Wernicke, W. Wild, A.
Photosynthese und Primärstoffwechsel der Pflanzen Vorlesung; 2 SWS; Di, 14:15 - 16:00, Hs 18; ab 8.11.2005	Wild, A.
Grundlagen der Pflanzenzüchtung Vorlesung; 2 SWS; Mi, 15:15 - 17:00, SR 275 (Spez. Botanik); ab 9.11.2005	Geier, Th.
Evolution der Pflanzen Vorlesung; 2 SWS; Di, 13:15 - 15:00, SR 275 (Spez. Botanik); ab 08.11.05	Kadereit, J.W.
Morphologie und Ökologie der Blütenstände Vorlesung; 2 SWS; Mo, 14:15 - 16:00, SR 275 (Spez. Botanik); ab 21.11.05	Claßen-Bockhoff, R.

Übungen für Bachelor-Studiengang „Molekulare Biologie“

Modul 1 (Ü: Pflanzen): ist die Lehrveranstaltung - Botanische Anfängerübungen: Systematik und Evolution -

Übungen/Praktika

ACHTUNG ÄNDERUNGEN !!

Gemäß der neuen Diplomprüfungsordnung vom 11. September 2003 sind ab dem SS 2004 folgende Änderungen für die Lehrveranstaltungen des Grundstudiums zu beachten: Die neuen Lehrveranstaltungen werden als Äquivalent zu den bisher gültigen Prüfungs- bzw. Studienordnungen anerkannt. Betroffen sind folgende Studiengänge:

- Diplom: alle StO und PO vor September 2003
- Lehramt an Gymnasien
- Magister: mit der Fächerkombination Botanik / Zoologie
- Nebenfachbiologen

die folgenden Lehrveranstaltungen wurden neu konzipiert : Botanische

Anfängerübungen: Systematik und Evolution ersetzen

- Botanisch mikroskopische(s) Anfängerpraktikum/ übungen
- Botanisch morphologische(s) und Pflanzenbestimmungspraktikum/ übungen (Morphologieteil)

Botanische und zoologische Bestimmungsübungen mit Exkursionen (nur im Sommersemester!) ersetzen

- Botanisch morphologische(s) und Pflanzenbestimmungspraktikum/ übungen (Bestimmungsteil)
- Tierbestimmungspraktikum/ übungen
- 2 zoologische und 2 botanische Exkursionen

Botanische Anfängerübungen: Systematik und Evolution (in 2 Parallelen)

Übung; 4 SWS; Schein; ECTS: 8; MONTAG: Platzvergabe und Vorbesprechung
07/11/05 (Anwesenheitspflicht), Beginn 21/11/05 ; DONNERSTAG:
Platzvergabe und Vorbesprechung 10/11/05, (Anwesenheitspflicht), Beginn
24/11/05;

Mo 13:15 - 17:00 PR Gresemundweg 4 Claßen-Bockhoff, R.
Kadereit, J.W.; Wernicke, W.; mit; Albach, D.; Beutelmann, P.; Menzel, K.; Schmitt, V.

Do 13:15 - 17:00 PR Gresemundweg 4 s. Parallele Mo

Pflanzenphysiologische Übungen: Parallele A - Di 14-19

Übung; 5 SWS; Schein; ECTS: 10; Beginn: Parallele A: 02.11.05, 14:15 Uhr,
PR Botanik Gresemundweg 2; Di, 14:15 - 19:00, PR Pflanzenphysiologie;
Anmeldung: letzter Mittwoch im laufenden Semester, 17:00 Uhr, HS 18
Paulsen, H.
mit
Ochs, G.
Zerbe, R.

- Pflanzenphysiologische Übungen: Parallele B - Mi 8-13
 Übung; 5 SWS; Schein; ECTS: 10; Beginn: Parallele B (Teil 1): 02.11.05, 14:15 Uhr, PR Botanik Gresemundweg 2; Parallele B (Teil 2): 03.11.05, 14:15 Uhr, PR Botanik Gresemundweg 2; Mi, 8:15 - 13:00, PR Pflanzenphysiologie; Anmeldung: letzter Mittwoch im laufenden Semester, 17:00 Uhr, HS 18
 Paulsen, H.
 mit
 Hobe, S.
 Zerbe, R.
- Pflanzenphysiologische Übungen: Parallele C - Mi 14-19
 Übung; 5 SWS; Schein; ECTS: 10; Beginn: Parallele C: 03.11.05, 14:15 Uhr, PR Botanik Gresemundweg 2; Mi, 14:15 - 19:00, PR Pflanzenphysiologie; Anmeldung: letzter Mittwoch im laufenden Semester, 17:00 Uhr, HS 18
 Paulsen, H.
 mit
 Rühle, W.
 Schmid, V.
- F I - Ökologische und biochemische Untersuchungen an Bäumen und ihren Mykorrhiza-Pilzen; Übung; 8 SWS; Schein; ECTS: 8; 2 Wochen ganztägig, im Anschluss an die Vorlesungszeit des WS; Z. u. O. n. A., 2 Wochen im März - siehe Anschlag
 Rothe, G.
 mit
 Haese, A.
- F I - Übungen in der vorlesungsfreien Zeit: Biochemie und Molekularbiologie der Pflanzen; Übung; 8 SWS; Schein; ECTS: 8; 2 Wochen, ganztägig; Z. u. O. n. V.
 Paulsen, H.
 Schmid, V.
 Wernicke, W.
 mit; Ochs, G.; Schmitt, V.
- F I - Übungen zur Biologie der Niederen Pflanzen: Algen und phototrophe Prokaryoten; Übung; 8 SWS; Schein; ECTS: 8; halbtägig, 1. Semesterdrittel (02.11.-06.12.05); Mo-Fr, 8:15 - 12:00, PR Gresemundweg 2; Vorbesprechung: 22.7.2005, 12:15 Uhr, PR Gresemundweg 2
 Wild, A.
 mit
 Beutelmann, P.
 Menzel, K.
 Schmitt, V.
- F I - Botanische Übungen: Evolution der Landpflanzen (Moose, Farne, Samenpflanzen); Übung; 8 SWS; Schein; ECTS: 8; Mo-Fr, 8:15 - 12:00, GPR 266; täglich, halbtägig, 3. Semesterdrittel (19.01.06 - 23.02.06)
 Claßen-Bockhoff, R.
 Kadereit, J.W.
 mit
 Frankenhäuser, H.; Licht, W.
- F II - Botanische Übungen: Entwicklungs- und Molekularbiologie, Stoffwechselphysiologie - Teil A: Genetische Markersysteme bei Pflanzen; Übung; 14 SWS; Schein; ECTS: 14; ganztägig, Platzverteilung bei FII-Vorbesprechung laut Ankündigung; jeden Tag, Zeit n.V., GPR Allg. Botanik; Vorbesprechung: 26.7.2005, 12:15 Uhr, SR Allg.Bot. (Müllerweg 6)
 Rothe, G.
 mit
 Haese, A.
- F II - Botanische Übungen: Entwicklungs- und Molekularbiologie, Stoffwechselphysiologie - Teil B: Zellbiologie und Entwicklungsphysiologie der Pflanzen; Übung; 14 SWS; Schein; ECTS: 14; ganztägig, Platzverteilung bei FII-Vorbesprechung laut Ankündigung; jeden Tag, Zeit n.V., GPR Allg. Botanik; Vorbesprechung: 26.7.2005, 12:15 Uhr, SR Allg.Bot. (Müllerweg 6)
 Wernicke, W.
 mit
 Lukes, R.
 Schlag, S.
- F II - Botanische Übungen: Entwicklungs- und Molekularbiologie, Stoffwechselphysiologie - Teil C: Ausgewählte Themen aus der Pflanzen-Biochemie und -Molekularbiologie; Übung; 14 SWS; Schein; ECTS: 14; ganztägig, Platzverteilung bei FII-Vorbesprechung laut Ankündigung; jeden Tag, Zeit n.V., GPR Allg. Botanik; Vorbesprechung: 26.7.2005, 12:15 Uhr, SR Allg.Bot. (Müllerweg 6)
 Paulsen, H.
 Schmid, V.
 mit
 Beutelmann, P.
 Hobe, S.
 Rühle, W.
- F II - Botanische Übungen: Entwicklungs- und Molekularbiologie, Stoffwechselphysiologie - Teil D: Austausch von klimarelevanten Spurengasen zwischen Vegetation und Atmosphäre; Übung; 14 SWS; Schein; ECTS: 14; täglich, ganztägig, Platzverteilung bei FII-Vorbesprechung laut Ankündigung; Vorbesprechung: 26.7.2005, 12:15 Uhr, SR Allg.Bot. (Müllerweg 6)
 Kesselmeier, J.
- F II - Botanische Übungen: Molekulare Systematik und Evolutionsforschung
 Übung; 14 SWS; Schein; ECTS: 14; Mo-Fr, 8:15 - 16:00, Raum n.V.; täglich, ganztägig, 3. Semesterdrittel (19.01.06 - 23.02.06)
 Kadereit, J.W.
 mit
 Albach, D.
 v. Mering, S.

- F II - Botanische Übungen: Genetische Regulation der Blattentwicklung (Übung im Labor); Übung; 14 SWS; Schein; ECTS: 14; Mo-Fr, 9:00 - 17:00, Z.u.O.n.V. Gleissberg, S.
- F II - Botanische Übungen: Vegetation und Blütenbiologie Süd-Afrikas (Kap-Land); Übung; 14 SWS; ECTS: 14; Mo-Fr, 8:15 - 16:00, GPR 266; täglich, ganztägig, Beginn 27.10.05 Claßen-Bockhoff, R.
mit
Wester, P.
- F II - Botanische Übungen: Entwicklungsgeschichtliche Untersuchungen an Blüten - Einführung in die Rasterelektronenmikroskopie und Histologie; Übung; 14 SWS; ECTS: 14; Z.u.O.n.V., NACH dem Wintersemester (s. Aushang) Claßen-Bockhoff, R.
mit
Frankenhäuser, H.

Seminare

- Fachdidaktisches Seminar - Pflanzenphysiologische Versuche in der Schule Seminar; 2 SWS; Schein; ECTS: 2; Anmelde-Liste liegt vor dem Sekretariat der Allgemeinen Botanik aus; Fr, 13:15 - 14:45, PR Gresemundweg 2; Vorbereitungsbesprechung: 4.11.2005, 13:15 Uhr, PR Gresemundweg 2 Wild, A.
mit
Schmitt, V.
- Übungen zum Fachdidaktischen Seminar Wild, A.
mit
Schmitt, V.
- Übungen zum Fachdidaktischen Seminar Wild, A.
mit
Schmitt, V.
- Austausch von klimarelevanten Spurengasen zwischen Biosphäre und Atmosphäre; Seminar; 2 SWS; Schein; ECTS: 2; ab 2.11.2005; Hörsaal des MPI für Chemie (Becherweg 27), Mi, 17:15 - 19:00 Kesselmeier, J.
- Seminar zum Themenkreis Biophotonen Rothe, G.
Seminar; 1 SWS; Mi, 11:15 - 12:00, SR 275 (Spez. Botanik); ab 2.11.2005
- Seminar zu Waldökosystemen/Waldschäden Rothe, G.
mit
Haese, A.
- Zell- und molekularbiologische Aspekte der pflanzlichen Entwicklung Wernicke, W.
Seminar; 2 SWS; Schein; Mo, 15:15 - 17:00, SR Allg.Bot. (Müllerweg 6); ab 7.11.2005
mit
Gleissberg, S.
- Geschichte der Biologie: Konzepte und Kontroversen Claßen-Bockhoff, R.
Seminar; 2 SWS; Schein; ECTS: 1; Di, 16:15 - 18:00, SR 275 (Spez. Botanik); ab 15.11.05
- Evolution der Nutzpflanzen Kadereit, J.W.
Seminar; 2 SWS; Schein; ECTS: 1; Do, 13:15 - 15:00, SR 275 (Spez. Botanik); ab 03.11.05
- Vegetation und Blütenbiologie Süd-Afrikas (Kap-Land) Vorbereitungsseminar zu FII; Seminar; 2 SWS; Schein; ECTS: 1; Z.u.O.n.V., VOR Beginn des Wintersemesters (s. Aushang) Claßen-Bockhoff, R.
mit
Wester, P.
- Botanisches Institutseminar Kesselmeier, J.
Seminar; 2 SWS; jede 2. Woche Do, 17:15 - 19:00, SR 11; Z. n. V.
Paulsen, H.
Schmid, V.; Wernicke, W.; Wild, A.; mit; Hobe, S.; Rühle, W.
- Seminar für Kandidaten/innen der Arbeitsgruppe Paulsen Paulsen, H.
Seminar; 2 SWS; Z. u. O. n. V.
- Seminar für Kandidaten/innen und fortgeschrittene Studierende über aktuelle Literatur der Pflanzenphysiologie und -molekularbiologie; Paulsen, H.
Seminar; 1 SWS; jede 2. Woche Do, 17:15 - 18:00, SR Allg.Bot. (Müllerweg 6); Z. n. V.
Schmid, V.
- Seminar für Kandidaten/innen der Arbeitsgruppe Rothe Rothe, G.
Seminar; 1 SWS; Zeit n.V., Labor Rothe
- Seminar für Kandidaten/innen der Arbeitsgruppe Schmid Schmid, V.
Seminar; 1 SWS; Z. u. O. n. V.

- Seminar für Kandidaten/innen der Arbeitsgruppe Wernicke
Seminar; 1 SWS; Z. u. O. n. V. Wernicke, W.
- Seminar für Kandidaten der AG Claßen-Bockhoff
Seminar; 1 SWS; Z.u.O.n.V. Claßen-Bockhoff, R.
mit Kandidaten der AG
- Seminar für Kandidaten der AG Kadereit
Seminar; 1 SWS; Z.u.O.n.V. Kadereit, J.W.
mit Kandidaten der AG

Exkursionen

- Herbstexkursionen
Exkursion; Schein; Z.u.O.n.V. Kadereit, J.W.

Kolloquien

- Botanisches Kolloquium der Allgemeinen Botanik Professoren und Dozenten der Allgemeinen Botanik
Kolloquium; 2 SWS; Mo, 17:00 - 19:00, SR 275 (Spez. Botanik); siehe
Aushang
- Botanisches Kolloquium der Speziellen Botanik (s. Aushang vor HS 18) Professoren und wiss. Mitarbeiter
der Speziellen Botanik
Kolloquium; Do, 17:15 - 19:00, SR 275 (Spez. Botanik)

Sonstiges

- Anleitung zum wissenschaftlichen Arbeiten Professoren und Dozenten der Botanik
AWA; Z. u. O. n. V.
- Interne Gärtnerschulung für Gärtner/-innen des Botanischen Gartens Kadereit, J.W.
LV; Mo, 10:00 - 12:00, SR 275 (Spez. Botanik) mit
Mitarbeitern des Instituts

Zoologie

Vorlesungen

- Allgemeine Zoologie I (A: Cytologie, Anatomie und Phylogenie der
Wirbeltiere; B: Fortpflanzung und Entwicklung); Vorlesung; 2 SWS; Di, Do,
9:15 - 10:00, Hs 18; ab 3.11.2005 Stöcker, W.
- Spezielle Zoologie: Baupläne des Tierreichs, Teil 3 (Deuterostomia) Martens, J.
Vorlesung; 2 SWS; Mo, Di, 12:15 - 13:00, SR 11; ab 7.11.2005 Honomichl, K.
Eisenbeis, G.
- Bodenökologie
Vorlesung; 2 SWS; Mi, 14:15 - 16:00, SR 11
- Ökologie der Lebensgemeinschaften Böhning-Gaese, K.
Vorlesung; 2 SWS; Di, 13:15 - 14:45, SR Abt. Ökologie (02-466)
- Populationsbiologie I (Ökologie) Seitz, A.
Vorlesung; 2 SWS; Mo, 13:15 - 15:00, SR 11
- Vergleichende Sinnesphysiologie Neumeyer, Ch.
Vorlesung; 2 SWS; Di, 17:15 - 19:00, SR 11 Mora-Ferrer, C.
- Warum Eisbären keine Pinguine fressen - eine Einführung in die
Biogeographie; Vorlesung; 1 SWS; Do, 12:15 - 13:00, SR 11 Veith, M.
mit
Lötters, S.
- Biologie des Menschen Dittmar, M.
Vorlesung; 3 SWS; ECTS: 3; Do, 9:15 - 12:00, Hs Anthropologie Henke, W.
Neumeyer, Ch.; Zischler, H.; mit; Bender, K.
- Reproduktionstoxikologie - Arzneimittelsicherheit bei der Entwicklung von
Säuger und Mensch (Vorlesung mit Demonstrationen); Vorlesung; 2 SWS; Fr,
10:15 - 12:00, Hs 18a; ab 4.11.2005 Viertel, B.
- Elektronenmikroskopie für Biologen und Mediziner Banhart, F.
Vorlesung; 2 SWS; Mi, 9:00 - 10:30, SR 11 Eisenbeis, G.
Meißner, U.; Wolfrum, U.; mit; Gießl, A.; Jastrow, H.

Einführung in die Methoden der Bioinformatik: Genomforschung und Sequenzanalyse; Vorlesung; 2 SWS; Schein; ECTS: 2; Do, 15:15 - 17:00, Hs 18

Hankeln, Th.
Burmester, Th.

Ringvorlesung für Mitglieder des Graduiertenkollegs
„Entwicklungsabhängige und krankheitsinduzierte Modifikationen im Nervensystem“ (in englisch); Vorlesung; 2 SWS; Vorlesungsprogramm und weitere Informationen auf der website des GRK
<http://www.neurogrk.medizin.uni-mainz.de/>; Do, 8:30 - 10:00, Raum n.V.; siehe website des GRK

Luhmann, H.
Bartenstein, P.
Behl, Ch.
Dieterich, M.
Förstermann, U.
Kröger, S.
Leube, R.; Lüddens, H.; Rösch, F.; Stoeter, P.; Technau, G.; Treede, R.-D.; Trotter, J.; Wolfrum, U.

Übungen für Bachelor-Studiengang „Molekulare Biologie“

Modul 1 (Ü: Tiere): ist die Lehrveranstaltung - Zoologische Anfängerübungen: Baupläne der Tiere.

Übungen/Praktika

ACHTUNG ÄNDERUNGEN !!

Gemäß der neuen Diplomprüfungsordnung vom 11. September 2003 sind ab dem SS 2004 folgende Änderungen für die Lehrveranstaltungen des Grundstudiums zu beachten: Die neuen Lehrveranstaltungen werden als Äquivalent zu den bisher gültigen Prüfungs- bzw. Studienordnungen anerkannt. Betroffen sind folgende Studiengänge:

- Diplom: alle StO und PO vor September 2003
- Lehramt an Gymnasien
- Magister: mit der Fächerkombination Botanik / Zoologie
- Nebenfachbiologen

die folgende Lehrveranstaltung wurde neu konzipiert : Botanische und zoologische Bestimmungsübungen mit Exkursionen (nur im Sommersemester!) ersetzen

- Botanisch morphologische(s) und Pflanzenbestimmungspraktikum/übungen (Bestimmungsteil)
- Tierbestimmungspraktikum/übungen
- 2 zoologische und 2 botanische Exkursionen

Zoologische Anfängerübungen: Baupläne der Tiere (in 3 Parallelen)

Übung; 4 SWS; Schein; ECTS: 8; Beginn: Di, 08.11., Mi, 09.11. und Fr, 11.11.2005;

Di	13:15 - 17:00	PR Gresemundweg 4	Stöcker, W. mit; Becker-Pauly, Ch.; Yiallourous, I.
Mi	13:15 - 17:00	PR Gresemundweg 4	Hoeger, U. mit; N.N.
Fr	13:15 - 17:00	PR Gresemundweg 4	Markl, J. Meißner, U.

Tierphysiologische Übungen (in 2 Parallelen)

Übung; 5 SWS; Schein; ECTS: 10; Begleitvorlesung (Stoffwechsel): Sa, 05.11.2005, 09.00-13.00, Hs 18; Begleitvorlesung (Neurobiologie): Mo, 07.11.2005, 8.30-10.00, Hs 18; Vorbesprechung: Mi, 02.11.2005, 12.00-13.00, Hs 18. Anmeldung + Platzvergabe: Mi, 27.07.2005 ab 17.00 Uhr, Hs 18 (nach Semestern gestaffelt, siehe Aushang); Beginn: Mo, 07.11. und Di, 08.11.2005;

Mo	13:00 - 17:00	PR Tierphysiologie (02-311)	Markl, J. Neumeyer, Ch.; Burmester, Th.; Lieb, B.; Mora-Ferrer, C.; mit; Behrend, K.; Beyer, J.; Depoix, F.; Gebauer, W.; Schaffeld, M.
Di	13:00 - 17:00	PR Tierphysiologie (02-311)	siehe Parallelkurs

- Chemische Übungen für Biologen (Lehramt ohne Zweitfach Chemie)
 Übung; 3 SWS; Schein; ECTS: 6; Blockübung im Anschluss an das Wintersemester; 06.03. - 17.03.2006, 9.00-17.00, PR Gresemundweg 2 (Pflanzenphysiologie); Vorbesprechung und Platzvergabe: Do, 15.12.2005, 12.00 Uhr, Hs 18
 Markl, J.
 mit
 Beyer, J.
 Depoix, F.
 Gebauer, W.
- Ökologische Übungen für Lehramtsstudierende
 Übung; 5 SWS; Schein; (Blockübung in den Semesterferien vor der Vorlesungszeit); SR Abt. Ökologie (02-466); Anmeldung im Sekretariat der Abt. Ökologie bis 18.07.2005
 Seitz, A.
 mit
 Griebeler, E.M.
- F I: Zoologische Übungen für Fortgeschrittene; Block: Articulata
 Übung; 8 SWS; Schein; ECTS: 10; Mo-Fr 08.15-12.00, PR Gresemundweg 4, 1. Semesterdrittel (31.10. - 06.12.2005); Anmeldung: Liste vor dem Institutssekretariat
 Honomichl, K.
- F I: Zoologische Übungen für Fortgeschrittene; Block: Deuterostomia
 Übung; 8 SWS; Schein; ECTS: 10; Mo-Fr 08.15-12.00, PR Gresemundweg 4, 3. Semesterdrittel (19.01. - 23.02.2006); Anmeldung: Liste vor dem Institutssekretariat
 Martens, J.
 mit
 Latz, M.
- F I: Zoologische Übungen für Fortgeschrittene: Histologie der Tiere (Invertebrata) - Erstellung eines Atlas zoologischer Kursobjekte (mit praktischen Übungen); Übung; 8 SWS; Schein; ECTS: 10; Hs 18a, Zeit nach Vereinbarung (über das ganze Semester verteilt); Vorbesprechung: Do, 03.11.2005, 14.15 Uhr Hs 18a
 Eisenbeis, G.
- F I: Zoologische Übungen für Fortgeschrittene: Quantitative Ökologie
 Übung; 8 SWS; Schein; ECTS: 10; Mo-Fr 08.00-12.00, SR Abt. Ökologie (02-466), 3. Semesterdrittel (19.01.-23.02.2006), Anmeldung im Sekretariat der Abt. Ökologie; Vorbesprechung und Platzvergabe: 31.10.2005, 12.15 Uhr, SR Abt. Ökologie (02-466)
 Böhning-Gaese, K.
 mit
 Farwig, N.
 Kissling, D.
 Lemoine, N.
 Schaefer, H.-Ch.
- F I: Zoologische Übungen für Fortgeschrittene: Methoden der Populationsökologie; Übung; 8 SWS; Schein; ECTS: 10; in den Semesterferien vor der Vorlesungszeit, SR Abt. Ökologie (02-466); Anmeldung im Sekretariat der Abt. Ökologie bis 18.07.2005
 Seitz, A.
 mit
 Griebeler, E.M.
- F I: Zoologische Übungen für Fortgeschrittene; Molekulare Zoologie
 Übung; 8 SWS; ECTS: 10; Blockkurs in den Ferien vor Beginn des Sommersemesters; Blockveranstaltung 31.3.2006-13.4.2006, Zeit n.V., PR Gresemundweg 4; Mo - Fr ganztägig, Anmeldung/ Platzvergabe/ Vorbesprechung: Mo, 20.02.2006, 12.30 Uhr, HS 18
 Markl, J.
 Meißner, U.
 Kamp, G.
 Stöcker, W.
 Wegener, G.
 Wolfrum, U.; Burmester, Th.; Hoeger, U.; Lieb, B.; mit; Becker-Pauly, Ch.; Depoix, F.; Gebauer, W.; Latz, M.; Schaffeld, M.; Yiallourous, I.; Beyer, J.
- F I: Übungen am Computer: Struktur, Funktion und Evolution von Proteinen
 Übung; 8 SWS; Schein; Hauptstudium Biologie; Physik; 9:00 - 17:00, Computer-Pool; vom 6.3.2006 bis zum 17.3.2006; Blockveranstaltung in der vorlesungsfreien Zeit. Computerpool, Becherweg 7, Inst.f.Zoologie, 1. Stock; Vorbesprechung: 30.11.2005, 12:15 - 13:00 Uhr, VW-Flachbau : Seminarraum
 Decker, H.
 Burmester, Th.
 mit
 Hartmann, H.
 u.a.
- F II: Zoologische Übungen für Fortgeschrittene: Molekulare Tierphysiologie; Übung; 14 SWS; Schein; ECTS: 14; Blockübung; ganztägig, Termin nach Absprache bzw. Aushang; Laborräume AG Markl; Anmeldung/Vorbesprechung/Platzvergabe: Do, 03.11.2005, 12.00 Uhr, HS 18
 Markl, J.
 Meißner, U.
 Burmester, Th.
 Lieb, B.
 mit; Gebauer, W.; Schaffeld, M.
- F II: Zoologische Übungen für Fortgeschrittene; Zell- und Matrixbiologie
 Übung; 14 SWS; ECTS: 14; ganztägig, Laborräume AG Stöcker; Termine nach Vereinbarung mit dem Kursleiter
 Stöcker, W.
 Hoeger, U.
 mit
 Becker-Pauly, Ch.; Yiallourous, I.

- F II: Zoologische Übungen für Fortgeschrittene: 3D-Rekonstruktion kleiner Strukturen; Übung; 14 SWS; Schein; ECTS: 14; Mo-Fr ganztägig, 2. Semesterdrittel (07.12.2005 - 18.01.2006), Raum nach Vereinbarung; Vorberechnung/Platzvergabe: siehe Aushang
Honomichl, K.
- Begleitvorlesung: Die Darstellung dreidimensionaler Körper
Vorlesung; 1 SWS; Do, 14:15 - 15:00, SR 11
Honomichl, K.
- F II: Zoologische Übungen für Fortgeschrittene: Molekulare Ökologie
Übung; 14 SWS; Schein; ECTS: 14; Projektpraktikum; ganztägig, Raum 02-443, 2. Semesterdrittel (07.12.2005 - 18.01.2006); Anmeldung im Sekretariat der Abt. Ökologie bis 18.07.2005
Veith, M.
mit
Johannesen, J.
- F II: Zoologische Übungen für Fortgeschrittene: Modellbildung und Simulation; Übung; 14 SWS; Schein; ECTS: 14; Projektpraktikum; ganztägig, Raum 02-463, Termine nach Absprache (siehe gesonderter Aushang); Anmeldung bis 18.07.2005 im Sekretariat der Abt. Ökologie
Seitz, A.
mit
Griebeler, E.M.
- Seminare**
- Marine Lebensräume
Seminar; 2 SWS; ECTS: 2; Do, 15:15 - 17:00, SR AG Markl (02-122);
Vorberechnung/Platzvergabe/Beginn: 03.11.2005
Meißner, U.
Hoeger, U.
mit
Depoix, F.
Burmester, Th.
- Molekulare Systematik des Tierreichs
Seminar; 2 SWS; ECTS: 2; Zeit n.V., SR AG Markl (02-122); Vorberechnung:
Mi, 02.11.2005, 13.00 Uhr, SR AG Markl (02-122)
- Populationsökologie
Seminar; 2 SWS; Schein; ECTS: 2; Zeit n.V., SR Abt. Ökologie (02-466);
Vorberechnung: 31.10.2005, 14.00 Uhr, SR 11
Seitz, A.
mit
Johannesen, J.
Griebeler, E.M.
- Regulation des Zell- und Organstoffwechsels des Menschen und der Tiere
Seminar; 2 SWS; Schein; ECTS: 2; Do, 15:15 - 17:00, Hs 18a
Wegener, G.
Kamp, G.
mit; Peters, K.
Hemmer, H.
- Aktuelle Aspekte der Haustierkunde
Seminar; 2 SWS; Schein; ECTS: 2; Fr, 10:15 - 12:00, SR 275 (Spez. Botanik); ab 4.11.2005
- Fachdidaktisches Seminar: Die Sinne des Menschen
Seminar; 2 SWS; Schein; ECTS: 2; Do, 14:15 - 16:00, SR-Abt. Neurobiologie (SBII, 04-234)
Neumeyer, Ch.
mit
Schramme, J.
- Bioakustik und Evolution von Singvögeln (für Fortgeschrittene, vorzugsweise Kandidaten); Seminar; 1 SWS; Schein; ECTS: 1; Di, 18:15 - 19:00, SR Abt. Ökologie (02-466)
Martens, J.
mit
Tietze, D.Th.
- Aktuelle Probleme der molekularen Physiologie (vorzugsweise Kandidaten)
Seminar; 2 SWS; Schein; ECTS: 2; Di, 9.15-10.45, Raum 02-225
Wegener, G.
Kamp, G.
- Arbeitsgruppenseminar AG Stöcker
Seminar; 2 SWS; Mi, 10.30-12.00, Raum 00-225
Stöcker, W.
Hoeger, U.
mit; Becker-Pauly, Ch.; Yiallourous, I.
Markl, J.
- Proteinstrukturen im Trend; Arbeitsgruppenseminar (vorzugsweise Kandidaten); Seminar; 1 SWS; ECTS: 1; Do, 10:00 - 11:00, SR AG Markl (02-122); ab 3.11.2005
- Sinnesphysiologie (vorzugsweise Kandidaten)
Seminar; 2 SWS; Schein; ECTS: 2; Mi, 11:15 - 13:00, SR Abt. Neurobiologie (SBII, 04-234)
Neumeyer, Ch.
- Paperclub Ökologie (für Fortgeschrittene, vorzugsweise Kandidaten)
Seminar; 1 SWS; Schein; ECTS: 1; Mi, 13:15 - 14:00, SR Abt. Ökologie (02-466)
Böhning-Gaese, K.
mit
Farwig, N.
Schaefer, H.-Ch.

- Ökologie und Populationsgenetik (für Fortgeschrittene, vorzugsweise Kandidaten); Seminar; 2 SWS; Schein; ECTS: 2; Mi, 11:00 - 12:30, SR Abt. Ökologie (02-466) mit; Johannesen, J.; Griebeler, E.M.; Schaefer, H.-Ch. Seitz, A. Böhning-Gaese, K. Veith, M.
- Neueste Befunde zum Cytoskelett von Sinneszellen und zu senso-neuronalen Degenerationen (vorzugsweise Kandidaten); Seminar; 2 SWS; Schein; ECTS: 2; Di, 9:15 - 11:00, SR 11; (auch während der Semesterferien) Wolfrum, U. mit Latz, M. N.N.
- Cell biology of sensory cells (in englischer Sprache)(vorzugsweise Kandidaten); Seminar; 2 SWS; Schein; ECTS: 2; Fr, 13:15 - 15:00, SR 11; (auch während der Semesterferien) Wolfrum, U. mit Latz, M. N.N.
- Neuronale Erregbarkeit: Von Nernst über Hodgkin & Huxley und Neher & Sakmann zu ionogenen Farbstoffen; Seminar; 2 SWS; Blockseminar in der vorlesungsfreien Zeit; Zeit und Ort nach Vereinbarung; Vorbereitungsbesprechung: Fr, 11.11.2005, 14.15 Uhr, Konferenzraum Psychiatrie, Untere Zahlbacher Straße 8 (Rückfragen unter 06131/17-3753 oder hevers@uni-mainz.de) Hevers, W.
- Seminar begleitend zur F 1-Veranstaltung „Struktur, Funktion und Evolution von Proteinen“; Seminar; 2 SWS; Schein; 9:00 - 17:00, Computer-Pool; n.b.A., blockweise; Vorbereitungsbesprechung: 30.11.2005, 12:15 - 13:00 Uhr, VW-Flachbau : Seminarraum Decker, H. Burmester, Th. mit Hartmann, H. u.a.

Exkursionen

- Kleine Exkursion: Wasservogel Exkursion; Schein; 14.01.2006, 9.00-14.00 Uhr; Anmeldung ab Semesterbeginn im Institutssekretariat Zoologie, verbindliche Vorbereitungsbesprechung: Di, 13.12.2005, 13.15 Uhr, SR Abt. Ökologie (02-466) Böhning-Gaese, K. mit Kissling, D. Schaefer, H.-Ch.
- Kleine Exkursion: Wasservogel Exkursion; Schein; 26.01.2006, 9.00-14.00 Uhr, Anmeldung ab Semesterbeginn im Institutssekretariat Zoologie, verbindliche Vorbereitungsbesprechung: Di, 13.12.2005, 13.15 Uhr, SR Abt. Ökologie (02-466) Böhning-Gaese, K. mit Kissling, D. Schaefer, H.-Ch.
- Kleine Exkursionen: Wasservogelzählung Exkursion; Schein; 8 Termine für jeweils 4 Teilnehmer: samstags, 17.09.05, 15.10.05, 12.11.05, 17.12.05, 14.01.06, 11.02.06, 11.03.06, 15.04.06, 8.00 bis 16.00 Uhr, im Raum Eich/Gimbsheim. Anmeldung unter: <http://www.staff.uni-mainz.de/tietze/wvz.html> Martens, J. mit Tietze, D.Th.

Kolloquien

- Zoologisches Kolloquium Die Professoren und Dozenten der Zoologie Kolloquium; 2 SWS; Do, 17:15 - 19:00, Hs 18; nach besonderer Ankündigung oder unter <http://www.uni-mainz.de/FB/Biologie/Zoologie/Aktuelles.htm>

Sonstiges

- Anleitung zum wissenschaftlichen Arbeiten AWA; Zeit und Raum n.V. Böhning-Gaese, K. Burmester, Th. Eisenbeis, G.; Hemmer, H.; Hoeger, U.; Honomichl, K.; Kamp, G.; Lieb, B.; Markl, J.; Martens, J.; Meißner, U.; Mora-Ferrer, C.; Neumeyer, Ch.; Seitz, A.; Stöcker, W.; Veith, M.; Viertel, B.; Wässle, H.; Wegener, G.; Wolfrum, U.

Molekulare Zellbiologie/Biologie für Mediziner

Vorlesung

- Einführung in die molekulare und zelluläre Neurobiologie Vorlesung; 2 SWS; Fr, 10:15 - 12:00, SB I Kröger, S. Leßmann, V.

Luhmann, H.; Trotter, J.

Unterrichtsveranstaltungen mit Leistungsnachweis

Biologisches Praktikum für Mediziner (in 2 Parallelpraktika)

Praktikum; 4 SWS; Schein;

Di 14:15 - 16:50

Histologischer Kurssaal SB II

Trotter, J.

mit; Kuhn, R.; Albers, E.-M.; Beyer, J.

Mi 14:15 - 16:50

Histologischer Kurssaal SB II

Trotter, J.

mit; Kuhn, R.; Albers, E.-M.

Pflichtveranstaltung für Wiederholer

Pflichtseminar zum Biologischen Praktikum für Mediziner

Seminar; 2 SWS; Do, 10:15 - 11:45, Histologischer Kurssaal SB II

Trotter, J.

mit

Kuhn, R.

Freiwillige Lehrveranstaltungen

Seminar-Biologie für Mediziner

Seminar; 2 SWS; Do, 9:00 - 10:30, Audi Max

Trotter, J.

Kurzik-Dumke, U.

Seminar

Seminar für Kandidaten/innen der Arbeitsgruppe in Englisch

Seminar; Mo, 10:30 - 12:00, SR 00133

Trotter, J.

mit

Albers, E.-M.

Sonstiges

Anleitung zum wissenschaftlichen Arbeiten

AWA; Zeit n.V., SR 00133

Trotter, J.

Genetik**Vorlesungen**

Entwicklungsgenetik

Vorlesung; 2 SWS; Schein; ECTS: 2; Voraussetzung für eine F I Übung

Genetik; Mi, 17:15 - 19:00, Hs 16; vom 2.11.2005 bis zum 22.2.2006

Technau, G.

mit

Urbach, R.

Comparative tumor biology

Vorlesung; 1 SWS; Schein; ECTS: 1; Di, 17:15 bis 18:00,

Verfügungsgebäude

Kurzik-Dumke, U.

Molekulargenetik: Mechanismen der Genregulation

Vorlesung; 1 SWS; Schein; ECTS: 1; Do, 9:15 - 10:00, Sem. Raum; vom

3.11.2005 bis zum 23.02.2006

Pflugfelder, G.

Übungen

Genetische Anfängerübungen (in 4 Parallelen) 09. Januar - 27. Januar 2006

Übung; 3 SWS; Schein; ECTS: 6; Mo, Di, Mi, Do 14:00 - 19:00, PR

Gresemundweg 2

Pflugfelder, G.

Technau, G.

Urban, J.

mit; Altenhein, B.; Berger, Ch.; Löffler, Th.; Schulte, D.; Urbach, R.; Vef, O.

F I: Übung in der vorlesungsfreien Zeit: Entwicklungsgenetik

Übung; 8 SWS; Schein; ECTS: 8; 13.03.06-24.03.06, Beginn 09:00 Uhr, PR

Gresemundweg 4. Vorbesprechung: Mittwoch, 02.11.2005, 12:00-13:00 Uhr, SB

1 Welderweg 27, Raum 15

Technau, G.

Urban, J.

mit

Altenhein, B.

Berger, Ch.; Schulte, D.; Urbach, R.; Vef, O.

F II: Übung für Fortgeschrittene: Laborpraktikum. Genetische und zellbiologische Untersuchungen zur embryonalen Musterbildung; Übung; 14 SWS; Schein; ECTS: 14; persönliche Anmeldung, ganztägig; Zeit und Ort nach Vereinbarung

Technau, G.

Urban, J.

mit

Altenhein, B.

Berger, Ch.; Löffler, Th.; Urbach, R.; Vef, O.

F II: Übung für Fortgeschrittene: Molekulargenetische, neuroanatomische und verhaltensphysiologische Untersuchungen zur Entstehung und Degeneration des adulten Nervensystems. Mechanismen der Transkriptionskontrolle.; Übung; 14 SWS; Schein; ECTS: 14; persönliche Anmeldung, ganztägig; Zeit und Ort nach Vereinbarung

Pflugfelder, G.

Seminare

Seminar für Fortgeschrittene: Von der Fliege zum Menschen. Genetik der Hirnentwicklung; Seminar; 2 SWS; Schein; ECTS: 2; durchgeführt als Blockveranstaltung an einem Wochenende; Vorbesprechung: 3.11.2005, 12:00 - 12:30 Uhr, Sem. Raum

Technau, G.
mit
Urbach, R.

Seminar für Fortgeschrittene: Hand oder Fuß? Molekulare Grundlagen der Musterbildung; Seminar; 2 SWS; Schein; ECTS: 2; durchgeführt als Blockveranstaltung an einem Wochenende; Vorbesprechung: 3.11.2005, 12:00 - 12:30 Uhr, Sem. Raum

Urban, J.

Seminar für Fortgeschrittene: Tiermodelle für erbliche menschliche neurodegenerative Erkrankungen; Seminar; 2 SWS; Schein; ECTS: 2; durchgeführt als Blockveranstaltung an einem Wochenende; Vorbesprechung: 3.11.2005, 12:00 - 12:30 Uhr, Sem. Raum

Pflugfelder, G.

Seminar für Fortgeschrittene: Biologie der Alterungsprozesse Seminar; 2 SWS; Schein; ECTS: 2; durchgeführt als Blockveranstaltung an 2 Tagen; Vorbesprechung: 8.11.2005, 12:00 - 12:30 Uhr, Sem. Raum

Kurzik-Dumke, U.

Seminar für Fortgeschrittene: Evolutionäre Konservierung von Genregulationskaskaden; Seminar; 2 SWS; Schein; ECTS: 2; Vorbesprechung: 8.11.2005, 12:00 - 12:30 Uhr, Sem. Raum

Kurzik-Dumke, U.

Seminar für Fortgeschrittene: Cancer related signaling pathways and pattern formation; Seminar; 2 SWS; Schein; ECTS: 2; Blockseminar; nach Vereinbarung; Vorbesprechung: 8.11.2005, 12:30 - 13:00 Uhr, Sem. Raum

Kurzik-Dumke, U.

Seminar für Fortgeschrittene: Embryonale Stammzellen / Regeneration in adulten Organen; Seminar; 2 SWS; Schein; ECTS: 2; durchgeführt als Blockveranstaltung an 2 Tagen; Vorbesprechung: 3.11.2005, 16:00 - 16:30 Uhr, Sem. Raum

Saaler-Reinhardt, S.

Seminar für Fortgeschrittene: Molekulare Mechanismen der zellulären Streßantwort; Seminar; 2 SWS; Kredit: 2; ECTS: 2; Vorbesprechung: 8.11.2005, 12:30 - 13:00 Uhr, Sem. Raum

Kurzik-Dumke, U.

Literaturseminar: Die Evolution und Funktion eukaryotischer Genome Seminar; 2 SWS; Schein; ECTS: 2; durchgeführt als Blockveranstaltung; 20/21. Dezember 2005 im Seminarraum Institut für Genetik

Hennig, W.

Interdisziplinäres Seminar für Fortgeschrittene: Neurobiologie vom Molekül zum System; Seminar; 2 SWS; Schein; ECTS: 2; Di, 15:15 - 17:00, Sem. Raum; ab 8.11.2005; Vorbesprechung: 2.11.2005, 15:00 - 16:30 Uhr, Sem. Raum

Dozenten der FB 04, 9, 10

Seminar für Doktoranden und Diplomanden. Entwicklungsgenetik Seminar; 2 SWS; nach Vereinbarung

Technau, G.
Pflugfelder, G.

Urban, J.; mit; Altenhein, B.; Löffler, Th.; Urbach, R.; Vef, O.

Kolloquien

Genetisches Kolloquium Kolloquium; 1 SWS; nach bes. Ankündigung

Professoren und Dozenten der Genetik

Sonstiges

Anleitung zum wissenschaftlichen Arbeiten AWA; ganztägig; Zeit und Raum n.V.

Technau, G.
Pflugfelder, G.
Hennig, W.; Kurzik-Dumke, U.; Urban, J.

Molekulargenetik

Vorlesungen

- Molekulargenetik der Eukaryoten Schmidt, E.R.
Vorlesung; 2 SWS; Schein; ECTS: 2; Vorlesungsteilnahme ist Voraussetzung für eine Teilnahme an Übung F I „Molekulargenetik der Eukaryoten“; Di, 17:15 - 19:00, Hs 18
- Einführung in die Methoden der Bioinformatik: Genomforschung und Sequenzanalyse; Vorlesung; 2 SWS; Schein; ECTS: 2; Do, 15:15 - 17:00, Hs 18 Hankeln, Th.
Burmester, Th.
- Die genomische Organisation des Angeborenen Immunsystems: Eine vergleichende Analyse der Gemeinsamkeiten und Divergenzen zwischen Invertebraten und Wirbeltieren; Vorlesung; 2 SWS; Schein; ECTS: 2; Blockvorlesung; 10:00 - 18:00, Seminar-Raum Schwaeble, W.
- Erbe oder Umwelt Sachsse, W.
Vorlesung; 1 SWS; Schein; ECTS: 1; Di, 14:15 - 15:00, Raum n.V.; SB II 03-633

Übungen

- Genetische Anfängerübungen (in 4 Parallelen) 05. Dezember 2005 - 06. Januar 2006; Übung; 3 SWS; Schein; ECTS: 6; Mo, Di, Mi, Do 14:00 - 19:00 Uhr; PR Gresemundweg 2 Schmidt, E.R.
Hankeln, Th.
mit
Ebner, B.; Fuchs, Ch.; Kraemer, Ch.; Mujica, A.
- F I: Übung in der vorlesungsfreien Zeit. Molekulargenetik der Eukaryoten Schmidt, E.R.
Übung; 8 SWS; Schein; ECTS: 10; ganztägig, 2 Wochen, begrenzte Teilnehmerzahl, pers. Anmeldung erforderlich, Voraussetzung: Teilnahme an Vorlesung Molekulargenetik der Eukaryoten; 20.02.06 - 03.03.06, KR SB I mit
Brauksiepe, B.
Kraemer, Ch.
Mujica, A.; Rapp, S.
- F I: Übung in der vorlesungsfreien Zeit. Analyse von Eukaryoten-Genen Hankeln, Th.
mit molekularbiologischen und computergestützten Methoden. Voraussetzung mit
Teilnahme an Vorlesung „Genomforschung und Sequenzanalyse“; Übung; 8 SWS; Ebner, B.
Schein; ECTS: 10; ganztägig 2 Wochen; 20.03.06 - 31.03.06, KR SB I Fuchs, Ch.
Gerlach, F.; Weich, B.
- F II: Molekulare Analyse von Eukaryotengen/-genomen. Pers. Anmeldung Schmidt, E.R.
erforderlich (Sekretariat Molekulargenetik); Übung; 14 SWS; Schein; mit
ECTS: 18; ganztägig 4 Wochen, Blockveranstaltung, Beginn 24.10.05; Zeit Bierbauer, Th.
und Raum n.V. Bitz, O.
Brauksiepe, B.; Kraemer, Ch.; Mujica, A.; Rapp, S.
- F II: Klonierung und funktionelle Analyse von Eukaryoten-Genen. Hankeln, Th.
Persönliche Anmeldung erforderlich (Sekretariat Molekulargenetik); Übung; mit
14 SWS; Schein; ECTS: 18; ganztägig 4 Wochen, Blockveranstaltung; Beginn Ebner, B.
24.10.2005, Zeit nach Vereinbarung Fuchs, Ch.
Gerlach, F.
- Einführung in das Baculovirus- Expressionsvektorsystem und Jehle, J.
Zellkulturtechniken; Übung; 4 SWS; Schein; ECTS: 4; Blockveranstaltung: 1
Woche, pers. Anmeldung erforderlich, kann als FI anerkannt werden;
06.12.2005 14:00 Uhr im Seminar-Raum

Seminare

- Seminar für Fortgeschrittene: Neuere Arbeiten aus der Molekulargenetik Schmidt, E.R.
Seminar; 1 SWS; Schein; ECTS: 1; nach Vereinbarung
- Seminar für Fortgeschrittene: Aktuelle Themen der Genomforschung Hankeln, Th.
Seminar; 1 SWS; Schein; ECTS: 1; Zeit und Ort nach Vereinbarung
- Seminar für Fortgeschrittene: In Anlehnung der Vorlesung „ Erbe oder Sachsse, W.
Umwelt“; Seminar; 1 SWS; Schein; ECTS: 1; SB II, 03-633

Seminar für Doktoranden und Diplomanden
Seminar; 1 SWS; Schein; ECTS: 1; Mo 16:00-17:00, Seminarraum
Schmidt, E.R.
Hankeln, Th.

Kolloquien

Molekulargenetisches Kolloquium
Kolloquium; 1 SWS; Fr 16:00-18:00, Seminarraum, nach Ankündigung
Professoren und Dozenten der Genetik
der Molekulargenetik

Sonstiges

Anleitung zum wissenschaftlichen Arbeiten
AWA; ganztägig (prs.); Zeit und Raum n.V.
Schmidt, E.R.
Hankeln, Th.
Schwaeble, W.

Anthropologie (Humanbiologie)

Vorlesungen

Biologie des Menschen
Vorlesung; 3 SWS; ECTS: 3; Do, 9:15 - 12:00, Hs Anthropologie
Dittmar, M.
Henke, W.
Neumeyer, Ch.; Zischler, H.; mit; Bender, K.

Allgemeine und Molekulare Genetik für Anthropologen
Vorlesung; 2 SWS; ECTS: 2; (für HF Magister -Studierende); Mi, 10:15 -
12:00, Hs Anthropologie
Zischler, H.

Einführung in die Psychobiologie des Menschen
Vorlesung; 1 SWS; Mi, 9:15 - 10:00, Hs Anthropologie
Dittmar, M.

Archäometrie
Vorlesung; 1 SWS; Mo, 11:15 - 12:00, Hs Anthropologie
Burger, J.
Alt, K.W.

Forensische Molekularbiologie und Populationsgenetik
Vorlesung; 1 SWS; ECTS: 1; Mo, 9:15 - 10:00, Hs Anthropologie
Zischler, H.
mit
Bender, K.

Übungen

Einführung in die Anthropologie
Übung; 2 SWS; Schein; ECTS: 4; Di, 13:15 - 15:00, Hs Anthropologie
Alt, K.W.

Einführung in die Anatomie und Osteologie
Vorlesung mit Übung; 3 SWS; Schein; Di, 9:15 - 12:00, Hs Anthropologie
Alt, K.W.

Einführung in die Molekulare Anthropologie
Übung; 2 SWS; ben. Schein; ECTS: 4; Mo, 16:15 - 18:00, Hs Anthropologie
Burger, J.

Populationsgenetische Datenanalyse in der primatologischen Feldforschung
Übung; 2 SWS; Schein; ECTS: 4; Vorbesprechung nach Aushang;
Blockveranstaltung 6.3.2006-10.3.2006
Zischler, H.
mit
Hapke, A.
Alt, K.W.

Methoden der Prähistorischen und Historischen Anthropologie
Übung; 3 SWS; Schein; ECTS: 6; Blockveranstaltung 6.3.2006-10.3.2006
Henke, W.

Anthropologische Übung II: Ontogenese und Phylogenese des Menschen
Übung; 2 SWS; ECTS: 4; Di, 16:15 - 18:00, Hs Anthropologie;
Vorbesprechung: 08.11.2005, 16:15 Uhr, HS Anthropologie
Zischler, H.

Übung zur Vorlesung „Allgemeine und Molekulare Genetik für Anthropologen“
Übung; 1 SWS; Schein; ECTS: 2; (für HF Magister-Studierende); Fr, Zeit
n.V., Hs Anthropologie; Z.n.V.

FI Molekulare Methoden der Anthropologie und Primatologie
Übung; 4 SWS; Schein; ECTS: 8; 2 Blockveranstaltungen: 1.
VERANSTALTUNG: 31.10.2005 bis 06.12.2005, Mo. und Di., 09:15 - 15:00, SR
Anthropologie; 2. VERANSTALTUNG: 19.01.2006 bis 23.02.2006, Mo. und
Di., 09:15 - 15:00, SR Anthropologie; Zeit n.V., SR Anthropologie
Zischler, H.
mit
Herlyn, H.

- FI: Übung zur Funktions-, Konstruktions- und Evolutionsmorphologie sowie Taxonomie der Primaten; Übung; 4 SWS; Schein; ECTS: 8; begrenzte Teilnehmerzahl; Mi, 14:15 - 18:00, SR Anthropologie; Vorbesprechung und Aufnahmeklausur: 02.11.2005, 14:15 Uhr Henke, W.
- FI Humanphysiologische Untersuchungsmethoden Dittmar, M.
Übung; 2 SWS; ben. Schein; ECTS: 4; Blockveranstaltung
28.2.2006-2.3.2006, Zeit n.V., SR Anthropologie; Vorbesprechung:
27.10.2005, 12:15 - 13:00 Uhr, Hs Anthropologie
- FI: Paläoanthropologie und Prähistorische Anthropologie Henke, W.
Übung; Schein; ECTS: 18; begrenzte Teilnehmerzahl, persönliche Anmeldung;
Zeit n.V., SR Anthropologie; 1. Semesterdrittel (31.10.-06.12.2005),
ganztägig. Vorbesprechung: 07.07.2005, 16.15 Uhr, HS Anthropologie
- FI: Prähistorische und Historische Anthropologie Alt, K.W.
Übung; ben. Schein; ECTS: 18; begrenzte Teilnehmerzahl, persönliche
Anmeldung, 1. Semesterdrittel (31.10.-06.12.2005), Termin für die
Vorbesprechung wird noch bekanntgegeben; Zeit und Raum n.V.
- FI: Übung für Fortgeschrittene: Analyse von Genen des Menschen und Zischler, H.
nicht-humaner Primaten mit molekularbiologischen und bioinformatischen mit
Methoden; Übung; 14 SWS; Schein; ECTS: 18; Begrenzte Teilnehmerzahl,
Hapke, A.
persönliche Anmeldung erforderlich.; Blockpraktikum, 4 Wochen, ganztägig.
Herlyn, H.
Vorbesprechung nach Aushang Merker, S.
- FI: Übung für Fortgeschrittene: Molekulargenetische Spurenanalytik an Burger, J.
biogenen anthropologischen und archäologischen Quellenmaterialien; Übung;
14 SWS; Schein; ECTS: 18; Blockpraktikum; Vorbesprechung: 31.10.2005,
12:15 Uhr, Hs Anthropologie

Seminare

- Mensch und Zeit - Natur und Zeit Alt, K.W.
Seminar; 2 SWS; ECTS: 4; Mo, 13:15 - 15:00, Hs Anthropologie

Sonstiges

- Anthropologisches Kolloquium Zischler, H.
Kolloquium; 2 SWS; Zeit n.V., Hs Anthropologie; 14tägl. Alt, K.W.
Henke, W.; Burger, J.; Dittmar, M.
- Anthropologische Exkursionen Zischler, H.
Exkursion; Z.u.O.n.V. Henke, W.
und Mitarbeiter
- Anleitung zum wissenschaftlichen Arbeiten Zischler, H.
AWA; ganztägig, Z.n.V. im Institut Alt, K.W.
Henke, W.; Burger, J.; Dittmar, M.
- Besprechung aktueller wissenschaftlicher Themen und Forschungsprojekte Zischler, H.
LV; 2 SWS; Zeit n.V., Hs Anthropologie Alt, K.W.
Henke, W.; Burger, J.; Dittmar, M.; und Mitarbeiter

Mikrobiologie und Weinforschung

Vorlesungen

- Stoffwechsel und Energetik Uden, G.
Vorlesung; 2 SWS; Schein; ECTS: 2; Mo, 9:15 - 11:00, SR 11;
Vorlesungsbeginn: 31.10.2005
- Mikrobielle Ökologie König, H.
Vorlesung; 2 SWS; Schein; ECTS: 2; Di, Do, 11:15 - 12:00, SR 11;
Vorlesungsbeginn: 08.11.2005
- Biologie und Chemie des Sauerstoffs Decker, H.
Vorlesung; 1 SWS; Ringvorlesung; Di, 13:15 - 14:00, Hs 18 Paulsen, H.

Uden, G.; u.a.

Übungen

- Mikrobiologische Anfängerübungen (07.11. - 02.12.2005)** König, H.
 Übung; 2 SWS; Schein; ECTS: 4; Anmeldefrist: bis 08.07.2005 im Dekanat; Uden, G.
 Di-Do, 14:00 - 19:00, PR Gresemundweg 2; Erster Termin: 07.11.2005 mit
 Achebach, S.; Claus, H.; Dröge, S.; Fröhlich, J.; Hirschhäuser, S.; Kleefeld, A.; Limper, U.; Theobald, S.
- FI: Allgemeine Grundlagen (Teil I) Parallelkurs 1 (28.11. - 09.12.2005)** König, H.
 Übung; 4 SWS; Schein; ECTS: 4; Anmeldung erforderlich. Liste liegt bis Uden, G.
 zum 27.07.05, 12:00 Uhr, vor dem Sekretariat aus. Klausur direkt nach dem mit
 Kurs; jeden Tag, 9:00 - 14:00, Kursraum 00 428; Erster Termin: Montag, Pfeiffer, P.
 28.11.2005; Vorbesprechung: 29.7.2005, 14:00 Uhr, SR 01 527 Achebach, S.
 Claus, H.; Dröge, S.; Hirschhäuser, S.; Kleefeld, A.; Kneuper, H.; Kim, O.; Theobald, S.
- FI: Identifizierung, Wachstum und Regulation (Teil II) Parallelkurs 1 (02.01. - 13.01.2006); Übung; 4 SWS; ECTS: 4; Anmeldung erforderlich.** König, H.
 Liste liegt bis zum 27.07.2005 vor dem Sekretariat aus. Klausur am Uden, G.
 03.03.2006, 11.00 Uhr, HS 18; jeden Tag, 9:00 - 14:00, Kursraum 00 428; mit
 Erster Termin: Montag, 02.01.2006.; Vorbesprechung: 29.7.2005, 14:00 Pfeiffer, P.
 Uhr, SR 01 527 Achebach, S.
 Claus, H.
 Dröge, S.; Hirschhäuser, S.; Kleefeld, A.; Kneuper, H.; Kim, O.; Theobald, S.
- FI: Allgemeine Grundlagen (Teil I), Parallelkurs 2 (23.01. - 03.02.2006)** König, H.
 Übung; 4 SWS; Schein; ECTS: 4; Anmeldung erforderlich. Liste liegt bis Uden, G.
 zum 27.07.05, 12:00 Uhr, vor dem Sekretariat aus. Klausur direkt nach mit
 dem Kurs; jeden Tag, 9:00 - 14:00, Kursraum 00 428; Erster Termin: Pfeiffer, P.
 Montag, 23.01.2006; Vorbesprechung: 29.7.2005, 14:00 Uhr, SR 01 527 Achebach, S.
 Claus, H.; Dröge, S.; Hirschhäuser, S.; Kleefeld, A.; Kneuper, H.; Kim, O.; Theobald, S.;
 Ultee, A.
- FI: Identifizierung, Wachstum und Regulation (Teil II) Parallelkurs 2 (06.02. bis 17.02.2006); Übung; 4 SWS; Schein; ECTS: 4; Anmeldung erforderlich. Liste liegt bis zum 27.07.05 vor dem Sekretariat aus.** König, H.
 Klausur am 03.03.2006, 11.00 Uhr, HS 18; jeden Tag, 9:00 - 14:00, mit
 Kursraum 00 428; Erster Termin: Montag, 06.02.2006. Pfeiffer, P.
 Achebach, S.
 Claus, H.; Dröge, S.; Hirschhäuser, S.; Kleefeld, A.; Kneuper, H.; Kim, O.; Theobald, S.
- FI: Identifizierung, Wachstum und Regulation (Teil II b), halbtägig, Parallelkurs 3 (20.02. - 24.02.2006); Übung; 2 SWS; Schein; ECTS: 2; Anmeldung erforderlich. Liste liegt bis zum 27.07.2005 vor dem Sekretariat aus. Klausur 03.03.2006, 11.00 Uhr, HS 18; 9:00 - 14:00, Kursraum 00 428; Erster Termin: Montag, 20.02.2006; Vorbesprechung: 29.7.2005, 14:00 Uhr, SR 01 527** König, H.
 Uden, G.
 mit
 Pfeiffer, P.
 Achebach, S.
 Claus, H.
 Dröge, S.; Hirschhäuser, S.; Kleefeld, A.; Kneuper, H.; Kim, O.; Theobald, S.

Seminare

- Mikrobiologisches Seminar** Uden, G.
 Seminar; 2 SWS; ECTS: 3; Anmeldung erforderlich. Liste liegt ab August vor dem Sekretariat aus. Anmeldefrist: 31.10.2005; Di, 15:15 - 17:00, SR 11; Erster Termin: 08.11.1005
- Mikrobiologisches Oberseminar** König, H.
 Seminar; 2 SWS; Schein; Mo, 17:15 - 19:00, SR 01 527; Erster Termin wird Uden, G.
 rechtzeitig am schwarzen Brett bekannt gegeben.
- Seminar für Doktoranden und Diplomanden** König, H.
 Seminar; 2 SWS; Do, 15:00 - 17:00, SR 01 527; Erster Termin: Donnerstag, 03.11.2005

Seminar für Doktoranden und Diplomanden Unden, G.
 Seminar; 2 SWS; Seminar für Doktoranden und Diplomanden des
 Arbeitskreises; Mi, 13:00 - 15:00, SR 01 527; Erster Termin: 02.11.2005

Exkursionen

Pilzexkursion (zweitägig vom 06. - 07.10.2005) König, H.
 Exkursion; Vorberechnung am 29.07.2005 um 16.00 Uhr im Seminarraum
 01-527; Anmeldeleiste liegt ab Mitte Juni vor dem Sekretariat aus.
 Anmeldefrist: 27.07.2005, 12.00 Uhr

Kolloquien

Mikrobiologisches Kolloquium König, H.
 Kolloquium; 1 SWS; Wir verweisen auf unseren Aushang und Internetseite.; Unden, G.
 Mo, 17:15 - 19:00, SR 11

Sonstiges

Anleitung zu wissenschaftlichen Arbeiten König, H.
 AWA; ganztätig; Zeit und Raum n.V. Unden, G.

Molekulare Biophysik

Veranstaltungen für Bachelor-Studiengang „Molekulare Biologie“

Einführung in die molekulare Biophysik und Bioinformatik Decker, H.
 Vorlesung; 2 SWS; ben. Schein; ECTS: 3; Mi, 8:00 - 10:00, Hs 18; Beginn: Hankeln, Th.
 2. Vorl.Woche Jaenicke, E.
 Burmester, Th.

Vorlesungen

Biologie und Chemie des Sauerstoffs Decker, H.
 Vorlesung; 1 SWS; Ringvorlesung; Di, 13:15 - 14:00, Hs 18 Paulsen, H.
 Unden, G.; u.a.

Biophysics of Membranes I (Membranbiophysik I) Knoll, W.

Vorlesung; 2 SWS; Beginn 2. Vorl.Woche; Mi, 17:00 - 18:30, SR 11

Fluoreszenzspektroskopie (Grundlagen und Anwendungen) Basché, Th.
 Vorlesung; 2 SWS; Mi, 10:00 - 12:00, SR J Erker, W.

Grundlagen und Anwendungen der Rastersondenmikroskopie Janshoff, A.

Vorlesung; 2 SWS; Mi, 12:00 - 14:00, SR J

Molekulare Biophysik I : Biophysik der Proteine Decker, H.

Vorlesung; 2 SWS; Beginn 2. Vorl.Woche; Do, 13:00 - 15:00, Hs 18 Jaenicke, E.
 Hellmann, N.

Strukturelle Biologie - Grundlagen der Strukturforschung (für Chemiker Nawroth, Th.
 und Biologen, ab 6. Stud.pl.-Sem.); Vorlesung mit Übung; 3 SWS; Mo, 9:15
 - 12:00, Bibliothek

Vorlesung: Struktur, Funktion und Evolution von Proteinen Decker, H.

Vorlesung; 2 SWS; ECTS: 3; Blockveranstaltung 20.03. - 31.03.2006; Zeit Markl, J.
 n.V., Hs 18 Meißner, U.

Burmester, Th.; mit; Hartmann, H.

Übungen

F I: Übungen am Computer: Struktur, Funktion und Evolution von Proteinen Decker, H.
 Übung; 8 SWS; Schein; Hauptstudium Biologie; Physik; 9:00 - 17:00, Burmester, Th.
 Computer-Pool; vom 6.3.2006 bis zum 17.3.2006; Blockveranstaltung in der mit
 vorlesungsfreien Zeit. Computerpool, Becherweg 7, Inst.f.Zoologie, 1. Hartmann, H.
 Stock; Vorberechnung: 30.11.2005, 12:15 - 13:00 Uhr, VW-Flachbau : u.a.
 Seminarraum

- F II : Biophysikalische Übungen für Fortgeschrittene
 Übung; 14 SWS; F II nach Vereinbarung; Zeit n.V., VW-Flachbau :
 Laborräume
 Decker, H.
 Jaenicke, E.
 Hellmann, N.
 mit; Hartmann, H.; u.a.
- Übung: Struktur, Funktion und Evolution von Proteinen
 Übung; 8 SWS; ECTS: 10; Blockveranstaltung 20.03. - 31.03.2006;
 Computerpool FB Biologie (01-223)
 Decker, H.
 Markl, J.
 Meißner, U.
 Burmester, Th.; mit; Hartmann, H.

Seminare

- Biophysikalisches Seminar
 Seminar; 2 SWS; für Fortgeschrittene und Kandidaten; Mo, 10:00 - 12:00,
 VW-Flachbau : Seminarraum
 Decker, H.
 Jaenicke, E.
 Hellmann, N.
 Hellmann, N.
- Calcium-Sensoren und Calcium-Signalling
 Seminar; 2 SWS; Zeit n.V., VW-Flachbau : Seminarraum; n.V., n.b.A.
- Seminar begleitend zur F 1-Veranstaltung „Struktur, Funktion und
 Evolution von Proteinen“; Seminar; 2 SWS; Schein; 9:00 - 17:00,
 Computer-Pool; n.b.A., blockweise; Vorbesprechung: 30.11.2005, 12:15 -
 13:00 Uhr, VW-Flachbau : Seminarraum
 Decker, H.
 Burmester, Th.
 mit
 Hartmann, H.
 u.a.
- Struktur und Funktion von Kupferproteinen
 Seminar; 2 SWS; Seminar für Diplomanden und Doktoranden; Mo, Zeit n.V.,
 VW-Flachbau : Seminarraum; n.V. , n.b.A.
 Jaenicke, E.
 Hellmann, N.

Kolloquien

- Biophysikalisches Kolloquium
 Kolloquium; 2 SWS; teilw. gem. Termine mit d. Instituten f. Allgem.
 Botanik , Mikrobiologie u. Weinforschung und Zoologie, Abt. I; Mo, 17:15
 - 19:00, Hs 18; nach bes. Ankündigung
 Decker, H.
 Jaenicke, E.
 Hellmann, N.

Sonstiges

- Anleitung zum wiss. Arbeiten
 LV; 2 SWS; Zeit und Raum n.V.
 Decker, H.
 Jaenicke, E.
 Hellmann, N.

Mathematik für Biologen

Mindestanforderungen gemäß Studienordnung für den Studiengang Biologie/Diplom

Vorlesungen

- Mathematik für Biologen
 Vorlesung mit Übung; 6 SWS; Mo, Fr, 8:00 - 10:00, Hs 18
 Klenke, A.

Physik für Biologen

Mindestanforderungen gemäß Studienordnung für den Studiengang Biologie/Diplom

Vorlesungen

- Physik für Biologen und Geowissenschaftler (A)
 Vorlesung; 4 SWS; Mo, Fr, 8:00 - 10:00, Hs 20
 Heil, W.

Praktika und Übungen

- Übungen zur Physik für Biologen und Geowissenschaftler
 Übung; 2 SWS; Zeit und Raum n.V.
 Heil, W.
 mit Assistenten
- Physikalisches Praktikum für Biologen und Geowissenschaftler (Teil
 „BGLC“) (A); Praktikum; 4 SWS; Mo, 13:00 - 17:00, Praktikumsräume Bau 2
 413; Anmeldetermin: Anfang Juli 05. Auf Aushang achten!
 Köpke, L.
 Wanke, R.
 mit Assistenten

Physikalisches Praktikum für Biologen und Geowissenschaftler (Teil „BGLC“) (A) (Ferienblockpraktikum); Praktikum; 12 SWS; Blockpraktikum von ca. Mitte September bis Semesterbeginn !; Mo, Mi, Fr, 9:00 - 13:00, Praktikumsräume Bau 2 413; Anmeldetermin: Anfang Juli 05. Auf Aushang achten !!

Köpke, L.
Wanke, R.
mit Assistenten

Chemie für Biologen

Mindestanforderungen gemäß Studienordnung für den Studiengang Biologie/Diplom

Vorlesungen

Chemie für Biologen (1. Semester: Anorganische, Organische und Physikalische Chemie) [VChfB]; Vorlesung; 4 SWS; ECTS: 6; Do, 8:15 - 10:00, Hs 22; Fr, 11:15 - 13:00, Hs 22; Einzeltermine am 4.11.2005, 13:00 - 14:00, Hs 22; 23.12.2005, 14:15 - 16:00, Hs 22; 2.3.2006, 8:15 - 10:00, Hs 22; 4.3.2006, 8:00 - 12:00, Hs 22, P 1; 25.3.2006, 8:00 - 12:00, Hs 22, P 1

Dräger, M.

Praktika

Praktikum Chemie für Biologen: Modul WS -VW/A [PChfB WS-VW/A] Praktikum; ECTS: 12; 12-std.; Mo, Di, 10:00 - 18:30, Saal 221.02.139 Ost; Einzeltermin am 7.1.2006, 9:00 - 12:00, Hs 22, P 1; vom 17.10.2005 bis zum 6.12.2005; Bitte Aushänge beachten!! Anmeldeschluß: 29.09.05!

Zentel, R.
Müller, M.
und wiss. Mitarbeiter

Praktikum Chemie für Biologen: Modul WS-VW/B [PChfB WS-VW/B] Praktikum; ECTS: 12; 12 Std.; Mi, Do, 10:00 - 18:30, Saal 221.02.139 Ost; Einzeltermin am 7.1.2006, 9:00 - 12:00, P 1, Hs 22; vom 19.10.2005 bis zum 1.12.2005; Bitte Aushänge beachten!! Anmeldeschluß: 29.09.05

Zentel, R.
Müller, M.
und wiss. Mitarbeiter

Praktikum Chemie für Biologen: Modul WS-NW/A [PChfB WS-NW/A] Praktikum; ECTS: 12; 12 Std.; Mo, Di, 10:00 - 18:30, Saal 221.02.139 Ost; Einzeltermin am 11.3.2006, 9:00 - 12:00, Hs 22, P 1; vom 19.12.2005 bis zum 7.2.2006; Bitte Aushänge beachten!!

Zentel, R.
Müller, M.
wiss. Mitarbeiter

Praktikum Chemie für Biologen: Modul WS-NW/B [PChfB WS-NW/B] Praktikum; ECTS: 12; 12. Std.; Mi, Do, 10:00 - 18:30, Saal 221.02.139 Ost; Einzeltermin am 11.3.2006, 9:00 - 12:00, P 1, Hs 22; vom 21.12.2005 bis zum 9.2.2006; Bitte Aushänge beachten!!

Zentel, R.
Müller, M.
wiss. Mitarbeiter

Seminare

Chemie für Biologen - Seminar zum Praktikum (Module A) Seminar; Di, 8:00 - 10:00, SR 107; Do, 11:00 - 13:00, SR 132

Zentel, R.
Müller, M.
wiss. Mitarbeiter

Chemie für Biologen - Seminar zum Praktikum (Module B) Seminar; Mi, Do, 8:00 - 10:00, SR 107

Zentel, R.
Müller, M.
wiss. Mitarbeiter

Tutorien

Tutorien zur Chemie für Biologen (1. Semester) [TChfB] Tutorium; 2 SWS; ECTS: 3; Einteilung: Fr, 04.11.2005, 13:00 Uhr, HS 22; Mo, Mi, 15:00 - 17:00, SR 132; Do, 11:00 - 13:00, SR 134, SR 111, SR J; Do, 12:00 - 14:00, SR 107; Mi, 15:00 - 17:00, SR J

Dräger, M.
und wiss. Mitarbeiter

Fachbereich 11 - Hochschule für Musik und Akademie für bildende Künste

Dekan/Dekanin: Univ.-Prof. Dr. phil. Blume, Jürgen, App. 32338

Prodekan/Dekanin: Prof. Virnich, Winfried, App. 30171

Lehrkörper Hochschule für Musik

Universitätsprofessorinnen/professoren

Blume, Jürgen, Univ.-Prof. Dr. phil., Musiktheorie (Musiktheorie/Musikwissenschaft); Raum 03-322, Binger Str. 26, 55122 Mainz, App. 32338

Daus, Joshard, Univ.-Prof., Collegium musicum (Dirigieren, Collegium musicum); Raum 00.423, Gresemundweg 4, 55099 Mainz, App. 24040

Deutsch, Nick, Univ.-Prof., Klassik (Oboe); Grillparzerstr. 56, 60320 Frankfurt/M.

Dewald, Thomas, Univ.-Prof., Klassik (Gesang); Raum 01-104, Binger Str. 26, 55122 Mainz, App. 30452; Tel. 06131-44343,

Dobner, Martin, Univ.-Prof., Klassik (Kontrabass); Raum 03-319, Binger Str. 26, 55122 Mainz, Tel. 0681-8739524

Dreyer, Lutz, Univ.-Prof., Musiktheorie (Tonsatz/Hörschulung/Musiktheorie); Binger Str. 26, 55122 Mainz, Tel. 06131-476954

Eder, Claudia, Univ.-Prof., Klassik (Gesang); Raum 03-320, Binger Str. 26, 55122 Mainz, App. 30145

Frank, Bernhard, Univ.-Prof., Klassik (Schulpraktisches Klavierspiel); Raum 02-215, Binger Str. 26, 55122 Mainz, Tel. 06131-225549

Gavric, Dejan, Univ.-Prof., Klassik (Querflöte/Kammermusik); Raum 03-311, Binger Str. 26, 55122 Mainz, Tel. 06131-6226684

Germer, Karin, Univ.-Prof., Klassik (Klavier); Binger Str. 26, 55122 Mainz

Gmeinder, Johannes, Univ.-Prof., Klassik (Klarinette); Fichardstr. 38 a, 60322 Frankfurt, Tel. 069-5055911

Gnann, Gerhard, Univ.-Prof., Kirchenmusik/Orgel (Kirchenmusik, Orgel); Raum 32, Binger Str. 26, 55122 Mainz, App. 30019

Grychtolowna, Lidia, Univ.-Prof., Klassik (Klavier); Binger Str. 26, 55122 Mainz

Kaiser, Hans-Jürgen, Univ.-Prof., Kirchenmusik/Orgel (Orgelimprovisation); Raum 32, Binger Str. 26, 55122 Mainz, App. 30019

Kiefer, Peter, Univ.-Prof., Klassik (Neue Musik/ Neue Medien, Leiter Elektronisches Studio); Raum 02-216, Binger Straße 26, 55122 Mainz, App. 32360

Marx, Klaus, Univ.-Prof. Dr. phil., Klassik (Violoncello, Kammermusik); Raum 03-314, Binger Str. 26, 55122 Mainz, Tel. 02238-56721

Rokahr, Tobias, Junior-Prof., Musiktheorie (Tonsatz/Hörschulung); Binger Str. 26, 55122 Mainz

Shih, Anne, Univ.-Prof., Klassik (Violine); Raum 03-312, Binger Str. 26, 55122 Mainz, Tel. 06132-431531

Striegel, Ludwig, Univ.-Prof. Dr., Musikpädagogik (Didaktik der Musik/Musikerziehung); Raum 02/113, Forum 2, 55099 Mainz, App. 23560

Vetre, Oscar, Univ.-Prof., Klassik (Klavier); Raum 03-307, Binger Str. 26, 55122 Mainz, App. 30052

Wallfisch, Raphael, Univ.-Prof., Klassik (Violoncello); Binger Str. 26, 55122 Mainz

Zarbock, Heinz, Univ.-Prof., Klassik (Klavier); Raum 03-307, Binger Str. 26, 55122 Mainz, App. 30052

Dozentinnen/Dozenten und Lehrkräfte für besondere Aufgaben

Ciupka, Eleonore, Diplom-Musikerin, Klassik (Querflöte); Kurfürstenstr. 82, 56068 Koblenz, Tel. 0261-33800

Georgi, Konrad, Diplom-Musiklehrer, Klassik/Jazz (Musiktheorie); Binger Str. 26, 55122 Mainz

Karasiak, Andreas, Diplom-Musiklehrer, Konzertexamen, Klassik (Gesang); Binger Str. 26, 55122 Mainz, Tel. 06131-6279782

Ollikainen, Maria, Diplom-Musikerin, Konzertexamen, Klassik (Korrepetition Holzbläser); Binger Str. 26, 55122 Mainz

Schaeffer, Burkhard, Prof., Klassik (Liedbegleitung/Korrepetition); Raum 307, Binger Str. 26, 55122 Mainz, App. 30052

Staudt, Michael, Dr. phil., Klassik (Schulpraktisches Klavierspiel); Binger Straße 26, 55122 Mainz, Tel. 02651-491587

Takeda-Herms, Makiko, Klassik (Klavier); Raum 30, Binger Straße 26, 55122 Mainz

Wissenschaftliche Mitarbeiterinnen/Mitarbeiter

Krombach, Gabriela, Dr. phil., Musikwissenschaft (Musikgeschichte, Instrumentenkunde) / Bibliothek Hochschule für Musik, Binger Str. 26, 55122 Mainz, App. 30137

Pfarr, Kristina, Dr. phil., M.A., Hochschule für Musik (Koordination Bachelorstudiengang Musik); Raum 03-323, Binger Straße 26, 55122 Mainz, App. 30176

Schuhmacher, Michael, Musikpädagogik (Musikpädagogik); Raum 02-107, Altes Forum, 55099 Mainz, App. 24495; Egellstr. 6, 68167 Mannheim, Tel. 0621-35561 (privat),

Honorarprofessorinnen/professoren

Breitschaft, Mathias, Prof., Chor/Orchester (Chorleitung); Binger Straße 26, 55122 Mainz, App. 30019

Delnon, Georges, Prof., Intendant des Staatstheaters Mainz, Szenischer Unterricht (Operschule); Friedrichstr. 34, 55124 Mainz, Tel. 06131-2851100

Doll, Egidius, Prof. Dr., Kirchenmusik/Orgel (Orgelimprovisation); Binger Str. 26, 55122 Mainz, App. 30019

Lehrbeauftragte

Arneke, Barbara, Diplom-Gesangspädagoge, Klassik (Gesang); Raum 101, Binger Str. 26, 55122 Mainz, Tel. 06131-611878

Bachmann, Thomas, Diplom-Musiklehrer, Jazz/Populärmusik (Jazz-Saxophon); Raum Jazzkeller, Binger Str. 26, 55122 Mainz, Tel. 06722-75136

Ballek, Daniela, Klassik (Klavier); Raum 102, Binger Str. 26, 55122 Mainz, Tel. 0611-444003

Bangs-Urban, Linda, Klassik (Saxophon); Raum 112, Binger Str. 26, 55122 Mainz, Tel. 06257-506682

Böhm, Rainer, Diplom-Musiker, Jazz/Populärmusik (Piano); Binger Str. 26, 55122 Mainz, Tel. 0621-1566348

Braun, Carsten, Klassik (Schulpraktisches Klavierspiel); Binger Str. 26, 55122 Mainz, Tel. 06761-5918

Bruschke, Klaus, Solo-Posaunist des Radio-Sinfonie-Orchesters Frankfurt, Klassik (Posaune); Binger Straße 26, 55122 Mainz, Tel. 06120-7284

Cha, Seung-Jo, Diplom-Musikerin, Klassik (Korrepetition Gesang); Raum 5316, Generaloberst-Beck-Str. 12, 55129 Mainz, Tel. 06131-8372263

Cole, Deborah Lynn, M.A., Klassik (Gesang); Am Lauterbach 60, 65232 Taunusstein, Tel. 06128-934450

Dessauer, Gabriel, Kirchenmusik/Orgel (Orgel); Marktstr. 12, 65183 Wiesbaden, Tel. 0611-2364486

Dewald, Susanne, Klassik (Gesang); Binger Str. 26, 55122 Mainz, Tel. 06131-44343

Diehl, Gunther, Dr., StR., Musikpädagogik (Unterrichtspraktische Übung); Binger Straße 26, 55122 Mainz, Tel. 0611-565559

Eckes, J.J., M.A., Musiktheorie (Italienisch); Binger Str. 26, 55122 Mainz, Tel. 0611-424232

Einig, Bernhard, Dr. theol., Musikwissenschaft (Liturgik, Theologische Grundlagen); Raum 00-124, Abteilung Studium und Lehre Forum 1, 55099 Mainz, App. 20032

Funk, Volker, Methodik/Didaktik (Unterrichtspraktische Übungen); Binger Str. 26, 55122 Mainz; Willigis-Gymnasium,

Garde, Tim, Diplom-Schauspieler, Klassik (Szenischer Unterricht); Binger Str. 26, 55122 Mainz, Tel. 06131-237690

Gega-Dodi, Ervis, Klassik (Violine); Binger Str. 26, 55122 Mainz, Tel. 0228-3775931

Gelhausen, Alexander, Diplom-Musikpädagoge, Jazz/Populärmusik (Jazz-Gesang); Binger Str. 26, 55122 Mainz, Tel. 0221-1390520

Giebler, Alexandra, Diplom-Sängerin/Diplom-Musiklehrerin, Klassik (Gesang); Binger Straße 26, 55122 Mainz, Tel. 06131-478734

Göbbling, Simon, Klassik (Posaune); Binger Str. 26, 55122 Mainz, Tel. 06131-468901

Gornik, Sonja, Klassik (Gesang); Binger Str. 26, 55122 Mainz, Tel. 06131-732009

- Großmann**, Andreas, Kirchenmusik/Orgel (Partiturspiel, Generalbass); Binger Str. 26, 55122 Mainz
- Hardeck**, Jürgen, Dr. phil., Jazz/Populärmusik (Musikmarktanalyse); Geschäftsführer Kultursommer Rheinland-Pfalz Kaiserstr. 26 - 30, 55116 Mainz, Tel. 06131 2883813
- Heil**, Clemens, Diplom-Musiker, Klassik (Korrepetition Gesang); Spritzengasse 2, 55116 Mainz, Tel. 06131-8373932
- Jacobi**, Frank, Diplom-Musiker, Jazz/Populärmusik (Jazz-Saxophon; Big Band); Binger Straße 26, 55122 Mainz, Tel. 0221-736708
- Joks**, Olaf, Klassik (Korrepetition instrumental); Binger Str. 26, 55122 Mainz, Tel. 069-825862
- Kaapke**, Axel, Jazz/Populärmusik (Piano); Binger Str. 26, 55122 Mainz, Tel. 0611-9011693
- Keuper**, Joachim, Klassik (Gesang); Am alten Sportplatz 25, 55127 Mainz, Tel. 06131-556122
- Kiefer**, Markus J., Dr., Musikpädagogik (Streicherklasse Schulmusik); Binger Straße 26, 55122 Mainz, Tel. 0611-409482
- Kleiner**, Ulf, Jazz/Populärmusik (Jazz-Piano); Binger Str. 26, 55122 Mainz, Tel. 06131-338124
- Klenk**, Mark Oliver, Jazz/Populärmusik (Jazz-Gitarre); Binger Str. 26, 55122 Mainz, Tel. 0611-846288
- Kuppler**, Christoph, Diplom-Kirchenmusiker (A), Kirchenmusik/Orgel (Orgel); Am Waldrain 1, 72202 Nagold, Tel. 07452-839514
- Lehmann**, Anja, Diplom-Musiklehrerin, Klassik (Gesang, Stimmbildung); Altenwoogstr. 3, 67655 Kaiserslautern, Tel. 0631-8929393
- Lejeune**, Martin, Diplom-Musiker, Jazz/Populärmusik (Midi-Arrangement); Peter-Cornelius-Konservatorium, Klarastr. 4, 55116 Mainz, Tel. 069-773925
- Lingenfelder**, Martina, Diplom-Päd., Allgemeine Pädagogik (Musik und Bewegung); Binger Str. 26, 55122 Mainz, Tel. 06131-220715
- Lorenz**, Martin, Diplom-Musiker; M. A., Klassik (Schlagzeug); Weberstr. 41, 60318 Frankfurt/M., Tel. 069-595544
- Lutz**, Martin, Klassik (Oratorium); Wupperstr. 14, 65201 Wiesbaden, Tel. 0611-24280
- Malkmus**, Heidelore, Diplom-Päd., Szenischer Unterricht (Feldenkrais); Klein-Winternheimer Str. 14, 55127 Mainz, Tel. 06131-368232
- Marsch**, Barbara, Musikpädagogik (Klassenmusizieren für Steicher); Binger Straße 26, 55122 Mainz, Tel. 0611-841848
- Menke**, Bardo, OStR i. K., Musikpädagogik (Unterrichtsübung Schulmusik); Willigis-Gymnasium Mainz, Willigisplatz 2, 55116 Mainz, Tel. 06131-688686
- Minden**, Klaus, OStR., Methodik/Didaktik (Unterrichtspraktische Übungen); Rabanus-Maurus-Gymnasium, 117er Ehrenhof 2, 55118 Mainz, Tel. 06135-4421
- Monter**, Ursula, Klassik (Korrepetition); Binger Str. 26, 55122 Mainz, Tel. 06131-881117
- Müller**, Alfred, Kirchenmusik/Orgel (Orgel); Zum Wingert 9a, 54344 Kenn, Tel. 06502-996155
- Ott**, Ursula, Klassik (Gesang); Binger Str. 26, 55122 Mainz, Tel. 06133-59618
- Partyka**, Ed, Jazz/Populärmusik (Harmonielehre, Arrangement, Big Band); Binger Str. 26, 55122 Mainz, Tel. 0172-7314915
- Pfarr**, Christian, M.A., Musikwissenschaft (Geschichte des Jazz und der Populärmusik); Raum 208, Binger Str. 26, 55122 Mainz; Tel. 06131-478684
- Portugall**, Wolfgang, Kirchenmusik/Orgel (Cembalo und Generalbass); Binger Str. 26, 55122 Mainz, Tel. 06355-3602
- Rohn**, Susanne, Kantorin, Kirchenmusik/Orgel (Orgel); Raum Orgelsaal, Binger Str. 26, 55122 Mainz, App. 106172-690784; Dorotheenstraße 3, 61348 Bad Homburg,
- Sasse**, Martin, Diplom-Musiker, Jazz/Populärmusik (Jazz-Piano); Raum 43, Binger Str. 26, 55122 Mainz, Tel. 0221-2720060
- Schlosser**, Axel, Diplom-Musiker, Jazz/Populärmusik (Jazz-Trompete); Binger Str. 26, 55122 Mainz, Tel. 069-95630927
- Schmidt**, Sebastian, Klassik (Violine); Mandelring 67, 67433 Neustadt/Wstr., Tel. 06321-81607
- Schmitt**, Christian, Kirchenmusik/Orgel (Orgel); Friedrich-Ebert-Str. 17, 67549 Worms, Tel. 06124-973226
- Schönmehl**, H.-O., Jazz/Populärmusik (Jazz-Piano); Binger Str. 26, 55122 Mainz, Tel. 06133-5621
- Schwantner**, Petra, Klassik (Klarinette); Binger Straße 26, 55122 Mainz, Tel. 06357-989324
- Schwarz**, Franz-Josef, Dr. phil., Musikwissenschaft (Musikbibliographie); c/o Peter-Cornelius-Konservatorium, Klarastr. 4, 55116 Mainz, Tel. 06131-122566

- Segner**, Frank, Studienrat, Methodik/Didaktik (Unterrichtspraktische Übung); Binger Str. 26, 55122 Mainz, Tel. 06136-85156
- Sieren**, Rolf, Klassik (Klavier); Binger Str. 26, 55122 Mainz, Tel. 06131-957826
- Stefanski**, Janusz-Maria, Jazz/Populärmusik (Jazz-Schlagzeug); Falkensteinerstr. 6, 61462 Königstein/Ts., Tel. 06174 22944
- Steinbach**, Isabel, Diplom-Musiklehrerin, Musiktheorie (Tonsatz); Binger Str. 26, 55122 Mainz, Tel. 0178-2713114
- Stern**, Elena, Klassik (Klavier); Binger Str. 26, 55122 Mainz, Tel. 069-5486654
- Vanecek**, Roland, Orchestermusiker, Klassik (Tuba); Binger Str. 26, 55122 Mainz, Tel. 0163-5075165
- Ventulett**, Karl, Klassik (Fagott, Collegium musicum, Kammermusik); Binger Straße 26, 55122 Mainz, Tel. 06047-68222
- von Kaphengst**, Christian, Jazz/Populärmusik (Jazz-Kontrabass, Jazz-E-Bass); Binger Straße 26, 55122 Mainz, Tel. 0221-342266
- von Knebel**, Irina, Klassik (Klavier); Binger Straße 26, 55122 Mainz, Tel. 069-95090893
- Wanek**, Agathe, Klassik (Klavier); Raum 102/103, Binger Straße 26, 55122 Mainz, Tel. 06131-331646
- Wendel**, Christoph, Diplom-Musiker, Klassik (Gesang/ Stimmbildung); Binger Straße 26, 55122 Mainz, Tel. 06131-366787
- Yu**, Ji Young, Diplom-Musikerin, Klassik (Korrepitition Gesang); Binger Str. 26, 55122 Mainz, Tel. 06131-588926

Lehrkörperliste der Akademie für Bildende Künste

Professorinnen/Professoren

- Berning**, Anne, Prof. Fachbereich 11 - Akademie für Bildende Künste (Malerei); Am Taubertsberg 6, 55122 Mainz, App. 36 667
- Hahn**, Friedemann, Prof., Fachbereich 11 - Akademie für Bildende Künste (Malerei); Raum Hinterhaus, Boppstraße 26, 55118 Mainz, Tel. 06131 616658
- Hellmann**, Ullrich, Prof., Fachbereich 11 - Akademie für Bildende Künste (Metallbildhauerei); Am Taubertsberg 6, 55122 Mainz, App. 32128
- Knoche-Wendel**, Elfi, Prof., Fachbereich 11 - Akademie für Bildende Künste (Textil); Raum 112, Am Taubertsberg 6, 55122 Mainz, App. 32124
- König**, Günther, Prof., (emeritiert), Fachbereich 11 - Akademie für Bildende Künste; Tel. 06131 82798
- Lieser**, Peter G., Prof., Fachbereich 11 - Akademie für Bildende Künste (Umweltgestaltung); Raum B3, Am Taubertsberg 6, 55122 Mainz, App. 32159
- Löffler**, Adam W., Prof., Fachbereich 11 - Akademie für Bildende Künste (Holzgestaltung); Raum 033, Am Taubertsberg 6, 55122 Mainz, App. 30005
- Nierhoff**, Ansgar, Prof., Fachbereich 11 - Akademie für Bildende Künste (Bildhauerei/Skulptur); Raum UG, Raum 01, 08, Am Taubertsberg 6, 55122 Mainz, App. 30172
- Reiß**, Wolfgang, Prof. Dr., Fachbereich 11 - Akademie für Bildende Künste (Kunstdidaktik); Raum 40, Am Taubertsberg 6, 55122 Mainz, App. 32123
- Schleicher**, Harald, Prof. Dr., Fachbereich 11 - Akademie für Bildende Künste (Film/Video); Am Taubertsberg 6, 55122 Mainz, App. 33985
- Spacek**, Vladimir, Prof. Dr., Fachbereich 11 - Akademie für Bildende Künste (Fotografie); Am Taubertsberg 6, 55122 Mainz, App. 32134
- Virnich**, Winfried, Prof., Fachbereich 11 - Akademie für Bildende Künste (Malerei); Am Taubertsberg 6, 55122 Mainz, App. 30141
- Vogelgesang**, Klaus, Prof., Fachbereich 11 - Akademie für Bildende Künste (Zeichnung); Boppstraße 26, 55122 Mainz, Tel. 06131 6223651
- Zimmermann**, Jörg, Prof. Dr., Fachbereich 11 - Akademie für Bildende Künste (Kunsttheorie); Raum 138, Am Taubertsberg 6, 55122 Mainz, App. 30006

Wissenschaftliche Mitarbeiterinnen/Mitarbeiter

Hahn, Martina, (Künstlerische Mitarbeiterin), Fachbereich 11 - Akademie für Bildende Künste; Am Taubertsberg 6, 55122 Mainz, App. 32129

Hüsen, Julia, Fachbereich 11 - Akademie für Bildende Künste; Am Taubertsberg 6, 55122 Mainz, App. 30000

Menzel, Klaus, (Künstlerischer Mitarbeiter), Fachbereich 11 - Akademie für Bildende Künste (Grafik); Raum 6, Am Taubertsberg, 55122 Mainz, App. 32126

Zourmand, Hossein, Fachbereich 11 - Akademie für Bildende Künste; Am Taubertsberg 6, 55122 Mainz, App. 34794

Honorarprofessorinnen/professoren

Pfennig, Gerhard, Prof. Dr. Fachbereich 11 - Akademie für Bildende Künste; Am Taubertsberg 6, 55122 Mainz

Mennekes, Friedhelm, Dr. phil. habil., Fachbereich 11 - Akademie für Bildende Künste (Kultur- und Geistesgeschichte); Raum 133, Am Taubertsberg 6, 55122 Mainz, App. 32692

Schlotter, Eberhard, Fachbereich 11 - Akademie für Bildende Künste; Am Taubertsberg 6, 55122 Mainz

Starke, Helmut, Fachbereich 11 - Akademie für Bildende Künste; Am Taubertsberg 6, 55122 Mainz

Lehrbeauftragte

Asthakishvili, Tolia, Fachbereich 11 - Akademie für Bildende Künste; Am Taubertsberg 6, 55122 Mainz

Düchting, Hajo, Dr. Fachbereich 11 - Akademie für Bildende Künste; Am Taubertsberg 6, 55122 Mainz

Danne, Michael, Fachbereich 11 - Akademie für Bildende Künste; Am Taubertsberg 6, 55122 Mainz

Ihle, Astrid, Dr., Fachbereich 11 - Akademie für Bildende Künste; Am Taubertsberg 6, 55122 Mainz

Kühne, Bärbel, Dr., Fachbereich 11 - Akademie für Bildende Künste; Am Taubertsberg 6, 55122 Mainz

Peirce, Dylan, Fachbereich 11 - Akademie für Bildende Künste; Am Taubertsberg 6, 55122 Mainz

Quiring, Markus, Fachbereich 11 - Akademie für Bildende Künste; Am Taubertsberg 6, 55122 Mainz

Wissenschaftliche Einrichtungen und Betriebseinheiten

Akademie für Bildende Künste

Rektor: Prof. Virnich, Winfried, App. 30171

Prorektor: Prof. Hellmann, Ullrich, App. 32128

Rektorat: Kreis, Marianne, Raum 136, App. 32122

Sprechzeiten: Mo-Fr, 10-12 Uhr

Presse- und Öffentlichkeitsarbeit (Kunst): Löhr, Tanja, App. 3 03 33, Fax: 3 55 66

Studierendensekretariat/Bewerbungen: Tremml, Ingrid, Raum 135, App. 30008, Fax: 30287

Sprechzeiten: Di,Mi,Do, 10-12 Uhr

Auslandskontakte und -studienberatung: Teichreb, Sabine, M.A., Raum 135, App. 36559, Fax: 30287

Sprechzeiten: Mo-Fr 10-12 Uhr

Sekretariat Kunsttheorie: Maass, Bernadette, App. 32129

Fachbereichsbibliothek: Dipl.-Bibl. Liell, Stephanie, Raum 126, App. 32904; Schäfer, Monika, Raum 126, App. 32904

Öffnungszeiten: Mo-Mi 11:00-16:00 Uhr; Do 11:00-15:00;

Frauenbeauftragte: Paul, Ursula, App. 36502

Stellvertretende Frauenbeauftragte: Prof. Knoche-Wendel, Elfi, Raum 112, App. 32124

Mappenberatung für Lehramtsstudierende: Prof. Knoche-Wendel, Elfi, Raum 112, App. 32124

Sprechzeiten: Dienstags (14-täglich) ab 15:00 Uhr, Raum 112,

Hausmeisterei: App. 32131

Vorsitz Studiengang Freie Bildende Kunst: Prof. Elfi Knoche-Wendel, App.32124

Vorsitz: Studiengang Bildende Kunst für das Lehramt an Gymnasien: Prof. Knoche-Wendel, Elfi, Raum 112, App. 32124

Vertrauensdozent für ausländische Studierende: Prof. Löffler, Adam W., Raum 033, App. 30005

Sicherheitsbeauftragter: Prof. Löffler, Adam W., Raum 033, App. 30005

Beauftragter für den Austausch mit Frankreich: Prof. Löffler, Adam W., Raum 033, App. 30005

Technische(r) Mitarbeiter/in: Eger, Joachim, App. 32127; Friedrich, Robert; Dipl.-Designer Matzak, Matthias, Raum 102, App. 31041; Paul, Ursula, App. 36502; Plechoc, Andrzej, App. 32691

Honorarprofessorinnen/professoren: Dr. phil. habil. Mennekes, Friedhelm, Raum 133, App. 32692

Fachschaft: Tel. 06131 6224398

Orientierungsklasse

Am Taubertsberg 6, 55122 Mainz, Tel. 30008, Fax 35566, E-Mail: info@kunst.uni-mainz.de

Lehrbeauftragte: App. 32122

Künstlerische Klassen

Am Taubertsberg 6, 55122 Mainz, Tel. 30008, Fax 35566, E-Mail: info@kunst.uni-mainz.de

Sekretariat: Tremml, Ingrid, App. 30008

Bildhauerei/Skulptur

Universitätsprofessorinnen/-professoren: Prof. Nierhoff, Ansgar, App. 30172

Werkmeister: Plechoc, Andrzej, App. 32691

Film

Am Taubertsberg 6, 55122 Mainz

Universitätsprofessorinnen/-professoren: Prof. Dr. Schleicher, Harald, App. 33985**Fotografie**

Am Taubertsberg 6, 55122 Mainz

Universitätsprofessorinnen/-professoren: Prof. Dr. Spacek, Vladimir, App. 32134**technische(r) Mitarbeiter/in:** Dipl-Designer Matzak, Matthias, App. 31041**Grafik**

Am Taubertsberg 6, 55122 Mainz

Universitätsprofessorinnen/-professoren: Menzel, Klaus, (Künstlerischer Mitarbeiter), App. 30003**Holzgestaltung**

Am Taubertsberg 6, 55122 Mainz

Universitätsprofessorinnen/-professoren: Prof. Löffler, Adam W., App. 30005**Werkmeister:** Plechoc, Andrzej, App. 32691**Malerei**

Am Taubertsberg 6, 55122 Mainz, Tel. 06131-3932122, Fax 06131-3935566

Universitätsprofessorinnen/-professoren: Prof. Berning, Anne, App. 36667; Prof. Hahn, Friedemann, Tel. 06131 616658; Prof. Virnich, Winfried, App. 30171**Metallbildhauerei**

Am Taubertsberg 6, 55122 Mainz

Universitätsprofessorinnen/-professoren: Prof. Hellmann, Ullrich, App. 32128**Werkmeister:** Plechoc, Andrzej, App. 32691**Textil/ Papier**

Am Taubertsberg 6, 55122 Mainz

Universitätsprofessorinnen/-professoren: Prof. Knoche-Wendel, Elfi, App. 32124**Umweltgestaltung**

Am Taubertsberg 6, 55122 Mainz

Universitätsprofessorinnen/-professoren: Prof. Lieser, Peter G., App. 32159**Zeichnung**

Am Taubertsberg 6 sowie Boppstraße 26, 55116 Mainz, Tel. 06131-6223651

Universitätsprofessorinnen/-professoren: Prof. Vogelgesang, Klaus, Tel. 06131 6223651**Kunsttheorie**

Am Taubertsberg 6, 55122 Mainz, Tel. 06131-39-32129, Fax 06131-39-35566

Sekretariat Kunsttheorie: Maass, Bernadette, App. 32129**Universitätsprofessorinnen/-professoren:** Prof. Dr. Zimmermann, Jörg, App. 30006**Wiss. Mitarbeiterinnen/Mitarbeiter:** Hahn, Martina, (Künstlerische Mitarbeiterin), App. 32129

Kunstdidaktik

Am Taubertsberg 6, 55122 Mainz, Tel. 06131-39-, Fax 06131-39-

Universitätsprofessorinnen/-professoren: Prof. Dr. Reiß, Wolfgang, App. 32123

Wissenschaftlicher Mitarbeiter: Hüsen, Julia, App. 30000

Zentrale Werkstätten

Am Taubertsberg 6, 55122 Mainz, Tel. 06131-39-, Fax 06131-39-

Bildhauerei

Am Taubertsberg 6, 55122 Mainz, Tel. siehe Aushang, Fax 06131-39-35566

Werkstattmeister: Plechoc, Andrzej, App. 32691

Medienlabor

Am Taubertsberg 6, 55122 Mainz, Tel. siehe Aushang, Fax 06131-39-35566

Öffnungszeiten: 12 Stunden die Woche/ siehe Aushang

Kursangebote: Multimediale Anwendungen, Videobearbeitung, Bildbearbeitung, Layout, Internetgestaltung-Die Kurse finden im laufenden Semester oder im Block in den Semesterferien statt und richten sich in Ihrem Angebot nach den Interessen der Studierenden. Genaue Themen und Termine siehe Aushang

Ausstattung: 6 Apple Macintosh Arbeitsplätze für digitale Bildbearbeitung, 2 PC Arbeitsplätze, digitale Video- und Fotokameras mit Zubehör, TV-Geräte, Videorekorder, Beamer, KB- und Flachbettscanner und diverse Drucker bis A3

Bibliothek Bildende Künste

Am Taubertsberg 6, 55122 Mainz, Tel. 06131-39-, Fax 06131-39-

Bedienstete der Universität: Dipl.-Bibl. Liell, Stephanie, App. 32904; Schäfer, Monika, App. 32904

Öffnungszeiten: MO - MI 11:00 - 16:00; DO 11:00 - 15:00

Fachschaft Bildene Künste

Am Taubertsberg 6, 55122 Mainz, Tel. 30008, E-Mail: semesch@gmx.de

Ansprechpartner: Tel. 06131 6224398

Kultur- und Geistesgeschichte

Am Taubertsberg 6, 55099 Mainz, Tel. 32692, E-Mail: info@sankt-peter-koeln.de

Honorarprofessoren: Dr. phil. habil. Mennekes, Friedhelm, App. 32692

Hochschule für Musik

Dekan: Univ.-Prof. Dr. phil. Blume, Jürgen, App. 32338

Sprechzeiten: nach Terminvereinbarung über die Dekanatsassistentin

Prodekanin: Univ.-Prof. Eder, Claudia, Raum 03-320, App. 30145

Sprechzeiten: nach Vereinbarung

Geschäftsführende Dekanatsassistentin: Lauer, Carolin, Raum 03-321, App. 30451

Sprechzeiten: Mo. - Fr. 10:00 - 12:00 Uhr

Sekretariat für Studien- und Prüfungsangelegenheiten: Wenkel, Birgit, Raum 03-300,

App. 35538

Sprechzeiten: Mo. - Fr. 10:00 - 12:00 Uhr

Bibliothek: Kohn, Miriam, Tel. 06131 30138; Dr. phil. Krombach, Gabriela, App. 30137

Öffentlichkeitsarbeit: Honsack, Daniel, Raum 306, Binger Straße 26, 55122 Mainz, App. 33538

Frauenbeauftragte: Lauer, Carolin, Raum 03-321, App. 30451; Dr. phil. Pfarr, Kristina, M.A.,
Raum 03-323, App. 30176

Studiengangsleitung Bachelor of Musical Arts: Univ.-Prof. Dr. phil. Blume, Jürgen, Raum 03-322,
App. 32338

Koordination Studiengang Bachelor of Musical Arts: Dr. phil. Pfarr, Kristina, M.A., Raum 03-323,
App. 30176

Studiengangsleitung Lehramt an Gymnasien (Schulmusik): Univ.-Prof. Dr. Striegel, Ludwig,
Raum 02/113, App. 23560

Studiengangsleitung Diplom-Musiklehrer/in Klassik: Univ.-Prof. Vetre, Oscar, Raum 03-307,
App. 30052; Univ.-Prof. Zarbock, Heinz, Raum 03-307, App. 30052

**Studiengangsleitung Diplom-Jazz und Populärmusik / Diplom-Musiklehrer/in Jazz und
Populärmusik:** Univ.-Prof. Dr. phil. Blume, Jürgen, Raum 03-322, App. 32338

Studiengangsleitung Diplom-Orchestermusik: Univ.-Prof. Gavric, Dejan, Raum 03-311,
Tel. 06131 6226684

Studiengangsleitung Diplom-Kirchenmusik: Univ.-Prof. Gnann, Gerhard, Raum 32, App. 30019;
Univ.-Prof. Kaiser, Hans-Jürgen, Raum 32, App. 30019

Studiengangsleitung Diplom-Gesang / Diplom-Musiklehrer/in Gesang: Univ.-Prof. Eder,
Claudia, Raum 03-320, App. 30145

Studiengangsleitung Liedbegleitung/Korrepitition: Prof. Schaeffer, Burkhard, Raum 307,
App. 30052

Studiengangsleitung Master of Musical Arts (Voice): Univ.-Prof. Eder, Claudia, Raum 03-320,
App. 30145

Studiengangsleitung Konzertexamen: Univ.-Prof. Zarbock, Heinz, Raum 03-307, App. 30052

Hausmeister: Kerz, Helmut, Raum 00256, App. 33611; Klein, Klaus, Raum 00256, App. 33611

Tonstudio: Bender, Helmut, Raum 01-250, App. 30017

Künstlerische Ausbildung

Binger Straße 26, 55122 Mainz, Tel. 06131-39-35538, Fax 06131-39-30146,

E-Mail: wenkel@mail.uni-mainz.de

Klassik

Binger Straße 26, 55122 Mainz

Bedienste der Universität

Universitätsprofessorinnen/-professoren: Univ.-Prof. Deutsch, Nick; Univ.-Prof. Dewald, Thomas,
Raum 01-104, App. 30452; Univ.-Prof. Dobner, Martin, Raum 03-319, Tel. 0681 8739524; Univ.-Prof. Eder,
Claudia, Raum 03-320, App. 30145; Univ.-Prof. Frank, Bernhard, Raum 02-215, Tel. 06131 225549;
Univ.-Prof. Gavric, Dejan, Raum 03-311, Tel. 06131 6226684; Univ.-Prof. Gmeinder, Johannes,
Tel. 069 15055911; Univ.-Prof. Kiefer, Peter, Raum 02-216, App. 32360; Univ.-Prof. Dr. phil. Marx, Klaus,

Raum 03-314, Tel. 02238 56721; Univ.-Prof. Shih, Anne, Raum 03-312, Tel. 06132 431531; Univ.-Prof. Vetre, Oscar, Raum 03-307, App. 30052; Univ.-Prof. Zarbock, Heinz, Raum 03-307, App. 30052
Wiss. Mitarbeiterinnen/Mitarbeiter: Diplom-Musikerin Ciupka, Eleonore, Tel. 0261 33800; Karasiak, Andreas, Tel. 06131 6279782; Prof. Schaeffer, Burkhard, App. 30052; Dr. phil. Staudt, Michael, Tel. 02651 491587; Takeda-Herms, Makiko

Lehrbeauftragte: Arneke, Barbara, Dipl.-Gesangspädagoge, Tel. 06131 611878; Ballek, Daniela, Tel. 0611 444003; Bangs-Urban, Linda, Tel. 06257 506682; Braun, Carsten, Tel. 06761 5918; Bruscke, Klaus, Solo-Posaunist des Radio-Sinfonie-Orchesters Frankfurt, Tel. 06120 7284; Dipl.-Musikerin Cha, Seung-Jo, Tel. 06131 8372263; Cole, Deborah Lynn, M.A., Tel. 06128 934450; Dewald, Susanne, Tel. 06131 44343; Dipl.-Schauspieler Garde, Tim, Tel. 06131 237690; Gega-Dodi, Ervis, Tel. 0228 3775931; Dipl.-Sängerin/Dipl.-Musiklehrerin Giebler, Alexandra, Tel. 06131 478734; Gornik, Sonja, Tel. 06131 732009; Göbbling, Simon, Tel. 06131 468901; Diplom-Musiker Heil, Clemens, Tel. 06131 8373932; Joksch, Olaf, Tel. 069 825862; Keuper, Joachim, Tel. 06131 556122; Diplom-Musiklehrerin Lehmann, Anja, Tel. 0631 8929393; Diplom-Musiker; M. A. Lorenz, Martin, Tel. 069 595544; Lutz, Martin, Tel. 0611 24280; Monter, Ursula, Tel. 06131 881117; Ott, Ursula, Tel. 06133 59618; Schmidt, Sebastian, Tel. 06321 81607; Schwantner, Petra, Tel. 06357 989324; Sieren, Rolf, Tel. 06131 957826; Stern, Elena, Tel. 069 5486654; Orchestermusiker Vanecek, Roland, Tel. 0163 5075165; von Knebel, Irina, Tel. 069 95090893; Wanek, Agathe, Tel. 06131 331646; Dipl.-Musiker Wendel, Christoph, Tel. 06131 366787; Dipl.-Musikerin Yu, Ji Young, Tel. 06131 588926

Jazz/Populärmusik

Binger Straße 26, 55122 Mainz

Bedienste der Universität

Lehrbeauftragte: Bachmann, Thomas, Dipl.-Musiklehrer, Tel. 06722 75136; Diplom-Musiker Böhm, Rainer, Tel. 0621 1566348; Gelhausen, Alexander, Dipl.-Musikpädagoge, Tel. 0221 1390520; Dr. phil. Hardeck, Jürgen, Tel. 06131 2883813; Diplom-Musiker Jacobi, Frank, Tel. 0221 736708; Kaapke, Axel, Tel. 0611 9011693; Kleiner, Ulf, Tel. 06131 338124; Klenk, Mark Oliver, Tel. 0611 846288; Dipl.-Musiker Lejeune, Martin, Tel. 069 773925; Partyka, Ed, Tel. 0172 7314915; Sasse, Martin, Dipl.-Musiker, Tel. 0221 2720060; Dipl.-Musiker Schlosser, Axel, Tel. 069 95630927; Schönmehl, H.-O., Tel. 06133 5621; Stefanski, Janusz-Maria, Tel. 06174 22944; von Kaphengst, Christian, Tel. 0221 342266

Kirchenmusik/Orgel

Binger Straße 26, 55122 Mainz, Tel. 06131 - 3930019, Fax 06131 - 3930142

Universitätsprofessorinnen/-professoren: Univ.-Prof. Gnann, Gerhard, Raum 32, Binger Str. 26, 55122 Mainz, App. 30019; Univ.-Prof. Kaiser, Hans-Jürgen, Raum 32, Binger Str. 26, 55122 Mainz, App. 30019

Honorarprofessoren: Prof. Breitschaft, Mathias, Binger Straße 26, 55122 Mainz, App. 30019; Prof. Dr. Doll, Egidius, Binger Str. 26, 55122 Mainz, App. 30019

Lehrbeauftragte: Dessauer, Gabriel, Marktstr. 12, 65183 Wiesbaden, Tel. 0611 2364486; Großmann, Andreas, Binger Str. 26, 55122 Mainz; Diplom-Kirchenmusiker (A) Kuppler, Christoph, Am Waldrain 1, 72202 Nagold, Tel. 07452 839514; Müller, Alfred, Zum Wingert 9a, 54344 Kenn, Tel. 06502 996155; Rohn, Susanne, Kantorin, Raum Orgelsaal, Binger Str. 26, 55122 Mainz, App. 106172 690784

Szenischer Unterricht

Binger Straße 26, 55122 Mainz

Honorarprofessoren: Prof. Delnon, Georges, Intendant des Staatstheaters Mainz, Friedrichstr. 34, 55124 Mainz, Tel. 06131 2851100

Lehrbeauftragte: Dipl.-Päd. Malkmus, Heidelore, Tel. 06131 368232

Musiktheorie/Musikwissenschaft

Binger Straße 26, 55122 Mainz, Tel. 06131-39-35538, Fax 06131-39-30146

Musiktheorie

Binger Straße 26, 55122 Mainz

Bedienstete der Universität

Universitätsprofessorinnen/-professoren: Univ.-Prof. Dr. phil. Blume, Jürgen, App. 32338; Univ.-Prof. Dreyer, Lutz, Tel. 06131 476954

Lehrbeauftragte: Eckes, J.J., M.A., Tel. 0611 424232; Diplom-Musiklehrerin Steinbach, Isabel, Tel. 0178 2713114

Musikwissenschaft

Binger Straße 26, 55122 Mainz

Bedienstete der Universität

Wiss. Mitarbeiterinnen/Mitarbeiter: Dr. phil. Krombach, Gabriela, App. 30137

Lehrbeauftragte: Dr. theol. Einig, Bernhard, App. 20032; Pfarr, Christian, M.A.; Dr. phil. Schwarz, Franz-Josef, Tel. 06131 122566

Musikpädagogik

Binger Straße 26, 55122 Mainz, Tel. 06131-39-35538, Fax 06131-39-30146

Elementare Musikpädagogik

Binger Straße 26, 55122 Mainz

Bedienstete der Universität

Lehrbeauftragte: Tel. 06131 471205; Tel. 0611

Allgemeine Pädagogik

Binger Straße 26, 55122 Mainz

Bedienstete der Universität

Lehrbeauftragte: Lingenfelder, Martina, Dipl.-Päd., Tel. 06131 220715

Sprechzeiten: Mo. - Fr. 8.00 -10.00

Musikpädagogik

Binger Straße 26, 55122 Mainz

Bedienstete der Universität

Universitätsprofessorinnen/-professoren: Univ.-Prof. Dr. Striegel, Ludwig, App. 23560

Wiss. Mitarbeiterinnen/Mitarbeiter: Schuhmacher, Michael, App. 24495

Lehrbeauftragte: Dr. Diehl, Gunther, StR, Tel. 0611 565559; Dr. Kiefer, Markus J., Tel. 0611 409482; Marsch, Barbara, Tel. 0611 841848; OStR i. K. Menke, Bardo, Tel. 06131 688686

Methodik/Didaktik

Binger Straße 26, 55122 Mainz

Bedienstete der Universität

Lehrbeauftragte: Funk, Volker; Minden, Klaus, OStR., Tel. 06135 4421; Studienrat Segner, Frank, Tel. 06136 85156

Ensembles/Chor/Orchester

Binger Straße 26, 55122 Mainz, Tel. 06131-39-35538, Fax 06131-39-30146

Chor/Orchester

Binger Straße 26, 55122 Mainz

Bedienstete der Universität

Universitätsprofessorinnen/-professoren: Univ.-Prof. Daus, Joshard, App. 24040; Univ.-Prof. Volk, Eberhard, App. 30144

Hochschuldozentinnen/-dozenten: Tel. 0621 3391446

Nichtbed. Lehrkräfte und Lehrbeauftragte**Übchor/Üborchester**

Binger Straße 26, 55122 Mainz

Bedienstete der Universität**Nichtbed. Lehrkräfte und Lehrbeauftragte****Combo/Bigband****Bedienstete der Universität****Nichtbed. Lehrkräfte und Lehrbeauftragte****Jazz/Rock/Pop-Chor****Bedienstete der Universität****Nichtbed. Lehrkräfte und Lehrbeauftragte****Collegium musicum**

Gresemundweg 4, 55099 Mainz, Tel. 06131-39-24040, Fax 06131-39-24039,

E-Mail: collegiummusicum@uni-mainz.de

Leiter: Univ.-Prof. Daus, Joshard, App. 24040

Chor: Univ.-Prof. Daus, Joshard, App. 24040

Textfeld: Collegium musicum (<http://www.europachorakademie.de>)

Bibliothek Musik

Binger Straße 26, 55122 Mainz, Tel. 06131-39-3 01 38, Fax 06131-39-3 01 46

Kontakt: Kohn, Miriam, Tel. 06131 30138

Fachschaft Musik

Binger Straße 26, 55122 Mainz, Tel. 06131-39-3 52 97, Fax 06131-39-3 01 46

Kontakt

Fachbereich 11 - Hochschule für Musik und Akademie für bildende Künste

Akademie für Bildende Künste

Orientierungsklasse

Orientierungsklasse

Klasse; Schein; Das Studium in der Orientierungsklasse führt die Studierenden in die Atelierarbeit und das künstlerische Experiment. Die Arbeit im Atelier der Klasse richtet sich dabei nach einer Zahl von etwa 25 SWS, nach Vorgabe des eigenen Arbeitsentwurfs. Die beiden Semester schließen jeweils in der Präsentation des Stands der Arbeit. Dabei fungiert die Ausstellung zum Ende des zweiten Semesters als Abschlussausstellung mit dem Ziel, den Zugang in die gewünschte Klasse zu erlangen.; Aula

Knoche-Wendel, E.
Berning, A.

Künstlerische Klassen

Bildhauerei/ Skulptur

Raumplastik/Skulptur - Ausstellung der Skulptur - Exkursionen
Exkursion; Zeit und Raum n.V.

Nierhoff, A.
Zourmand, H.
Nierhoff, A.

Raumplastik/Skulptur - Konzepte und Realisierungen - Einzelkorrektur
Klasse; nach mündl. Vereinbarung, Ateliers der Klasse

Skulptur/Environment : Alle Stoffe, alle Dimensionen - Grundlagen und Experimente - Klassenplenum; Klasse; Plenum und Einzelkorrektur nach mündl. Vereinbarung

Nierhoff, A.

Film

Die Sprache des Films - Einführung

Einführungskurs; Blockveranstaltung 17.10.05 und 28.10.05 10:00-15:00 Uhr

Schleicher, H.

Konsultationen

Klasse; Do, 10:00 - 15:00, Raum n.V.

Schleicher, H.

Plenum der Klasse

Klasse; Di, 10:00 - 15:00, Raum n.V.

Schleicher, H.

Fotografie

„Inspirationen“ Klasse

Seminar; Mi 18:00, R 119

Spacek, V.

„Interventionen“ Klasse

Seminar; Di 17:00; Raum 119

Spacek, V.

Einzelkorrekturen

Klasse; Mi 9:30 - 18:00, Termin nach Vereinbarung; Raum 119

Spacek, V.

Grafik

Fotografik

Einführungskurs; Einzeltermine - in Absprache mit Studierenden

Paul, U.

Kunst, Experimente und Reproduktion

LV; Einzeltermine - in Absprache mit Studierenden

Paul, U.

Plenum der Klasse

Klasse; Mo 10:00-12:00 und 13:00-15:30, Raum 203/205

Menzel, K.

Holzgestaltung

„Wenn man kann ist keine Kunst...“ (Karl Valentin) - Über das Machen.

Unzeitgemäße Angänge mit dem Amterial der Bäume; Klasse; Mi, 13:00 - 18:00, Raum n.V.; Raum 131

Löffler, A.W.

Hauen&Stechen- Holz Bildhauerei Block. Zwei ganze Wochen skulturale Arbeit am Stamm; Klasse; vorauss. März 2006

N.N.

- Schön&Gut - Über das Konstruieren. Die Idee in den Sachen des Gebrauchs
Klasse; Do, 9:00 - 15:00, Raum n.V.; Raum 133 Löffler, A.W.
- Malerei (Berning)**
- Aktuelle Malereipositionen - neue und alte Kataloge, Kunstzeitschriften,
Gäste; Klasse; Di, 18:00 - 20:00, Raum n.V. Berning, A.
- Einzelbesprechung Berning, A.
Klasse; Mi, 11:00 - 13:00, Raum n.V.
- Plenum Berning, A.
Klasse; Mi, 16:00 - 18:00, Raum n.V.
- Projekte, Texte, Exkursionen Berning, A.
Klasse; Do, 10:00 - 12:00, Raum n.V.
- Malerei (Hahn)**
- Auf den Spuren Georg Forsters Hahn, F.
Projekt; Arsenal HKM1; Raum für Kunst im Verfügungsgebäude für Forschung
und Entwicklung Mainz
- Ausstellung Arsenal HKM 1 Gregor Hildebrandt, Berlin Hahn, F.
Ausstellung; Zeit und Raum n.V.
- Ausstellung in Zusammenarbeit mit dem Morat-Institut für Kunst und Hahn, F.
Kunstwissenschaft Freiburg i.B.; Ausstellung; Zeit und Raum n.V.
- Berlin Projekt Peirce, D.
Projekt; Zeit und Raum n.V. Astakhishvili, T.
- Le Samourai Hahn, F.
Projekt; Bankakademie Frankfurt/M
- Malerei im Internet Danne, M.
Projekt; Zeit und Raum n.V.
- Malerei und Installationen Strunz, K.
Projekt; Zeit und Raum n.V.
- Soziologie des Malers Hahn, F.
Projekt; Sprenhaus Museum im Rathaus Reutlingen; Zeit und Raum n.V.
- Malerei (Virnich)**
- Zu einer Form der Farbe - Das Bild der Malerei im Kontextbezug - Das Virnich, W.
Mediale Gegenüber / Atelierstudium; Klasse; Di, 11:00, R 18;
Atelierstudium; Raum 17,18,19,20/21
- Metallbildhauerei**
- Klassenprojekte Hellmann, U.
Klasse; ganztägig; Raum 25
- Konzeption, Konstruktion, Montage Hellmann, U.
Klasse; Di, 10:00 - 16:00, Raum n.V.; Raum 25/ 29/ 30
- Textil/ Papier**
- Gruppen- und Einzelkorrektur Knoche-Wendel, E.
Klasse; Di, 10:00 - 16:00, Raum n.V.; Raum 112
- Klassenprojekt MAK-Park Knoche-Wendel, E.
Klasse; Mo, 10:00 - 16:00, Raum n.V.; Raum 112
- Plenum - Konzepte Knoche-Wendel, E.
Klasse; Mi, 10:00 - 16:00, Raum n.V.; Raum: 112
- Umweltgestaltung**
- Einzelkorrektur Lieser, P.G.
Klasse; 6 SWS; Mi, 10:00 - 16:00, Raum n.V.; Bungalow B2
- Projekt Campus IV Lieser, P.G.
Klasse; Do, 10:00 - 16:00, Raum n.V.; Bungalow B2 Lohr, T.

Zeichnung

Es lebe die Linie. Die Auseinandersetzung mit der Linie als bildnerisches Ausdrucksmittel und wesentliches Element in der Zeichnung; Übung; Mo 9:00 - 15:00, Boppstrasse 26

Vogelgesang, K.

Kunstdidaktik

Einführung in die Kunstdidaktik
Proseminar; Di, 11:00 - 12:30, Raum n.V.; Seminarraum

Reiß, W.

Geschichte der ästhetischen Erziehung
Seminar; Do, 11:00 - 12:30, Raum n.V.; Seminarraum

Reiß, W.

Modelle der Kunstdidaktik - Didaktische Theorien des Kunstunterrichts
Seminar; Di, 14:00 - 15:30, Raum n.V.; Seminarraum

Reiß, W.

Musische Erziehung - ein Unterrichtskonzept
Seminar; Zeit und Raum n.V.

Hüsen, J.

Praxisfelder des Kunstunterrichts
Seminar; Do, 14:00 - 15:30, Raum n.V.; Seminarraum

Reiß, W.

Unterrichtspraktische Übung: Praxisfelder im Kunstunterricht
Proseminar; Zeit und Raum n.V.

Hüsen, J.

Kunsttheorie

Arbeitsplatz Museum. Das imaginäre Museum im realen
Seminar; 1.11.05, 22.11.05, 13.12.05, 17.01.06, 02.02.06, 21.02.06
jeweils von 13:30 Uhr bis 17:00 Uhr Treffpunkt im Foyer des Städel
Museums Frankfurt/M, Schaumainkai 25

Kolod, M.

Cézanne und die Moderne
Einführungskurs; Blockseminar: 02.12.05 und 03.12.05, ganztägig,
Seminarraum; Vorbesprechung: 4.11.2005, 14:00 - 17:00 Uhr

Düchting, H.

Ja spinnen die denn! —? Textilien in der Kunst
Klasse; Do, 16:00 - 18:00, Raum n.V.; Seminarraum, Beginn 03.11.2005

Hahn, M.

Wrinkled...Wonderful? Zum Bild des Alters in Kunst und Design
Seminar; Blockveranstaltung 27. 01.06 und 28.01.06 ganztägig;
Vorbesprechung: 1.12.2005, 14:00 - 18:00 Uhr

Kühne, B.

Hochschule für Musik

Künstlerische Ausbildung

KLANGKUNST II - Intermediäre Verknüpfungsformen von Musik und Bildender Kunst [Klangkunst/ Neue Musik]; Vorlesung; 3 SWS; Schein; Scheinvergabe: Neue Musik, evtl. auch andere Scheine; Fr, 10:00 - 12:15, R 208; ab 4.11.2005; Zur Planung bitte Anmeldung bis 15.10.05 per Email an peter.kiefer@uni-mainz.de Kiefer, P.

Klassik

Streichinstrumente

Orchesterstudien Viola Groß, D.
 Übung; 2 SWS; Schein; Mi, 16:00 - 18:30, R 8
 Orchesterstudien Violine Lorenz, K.
 Übung; 2 SWS; Schein; Mi, 17:00 - 18:30, R 208

Liedbegleitung/Korrepetition

Korrepetition und Klavierauszugspiel für Pianisten Schaeffer, B.
 Übung; 1 SWS; Do, 12:00 - 13:00, Raum n.V.; R 209
 Liedgestaltung für Sänger und Pianisten Schaeffer, B.
 Übung; 3 SWS; Schein; Fr, 10:30 - 13:00, Raum n.V.; Konzertsaal
 Liedklasse Schaeffer, B.
 Übung; 2 SWS; Schein; Do, 14:30 - 16:00, Raum n.V.; Konzertsaal

Neue Musik

Arbeiten im Elektronischen Studio Kiefer, P.
 Übung; 2 SWS; Schein; Scheinvergabe Neue Musik möglich; Do, 14:00 - 19:00, R 216; Termine nach Vereinbarung im Aushang
 Musik der Gegenwart / Kammermusik Reichert, M.
 Übung; 2 SWS; Do, 10:00 - 19:30, R 108; Termine n. V.

Kirchenmusik/Orgel

Gregorianik I Koch, L.
 Vorlesung; 1 SWS; Di, 9:15 - 10:00, R 112
 Gregorianik II Koch, L.
 Vorlesung; 1 SWS; Di, 10:15 - 11:00, R 112
 Gregorianik III Koch, L.
 Vorlesung; 1 SWS; Di, 11:15 - 12:00, R 112
 Gregorianik IV Koch, L.
 Vorlesung; 1 SWS; Di, 14:15 - 15:00, R 112
 Gregorianik: Praxis für Alle Koch, L.
 Übung; 13:15 - 14:00, R 112
 Liturgik und Glaubenslehre Einig, B.
 Vorlesung; 2 SWS; Do, 16:00 - 17:30, R 5
 Orgelstilkunde Gnann, G.
 LV; 2 SWS; Italienische Orgelmusik; Mi, 9:00 - 10:30, R 49 Kaiser, H.-J.
 Müller, A.

Musiktheorie/Musikwissenschaft

Musiktheorie

Instrumentenkunde

Instrumentenkunde Krombach, G.
 Vorlesung; 1 SWS; Mi, 9:00 - 9:45, R 208

Italienisch

- Italienisch: Anfängerkurs II Eckes, J.J.
Seminar; 2 SWS; ECTS: 2; ab L 5; Di, 10:30 - 12:00, Raum n.V.; Raum 323 (PCK)
- Italienisch: Fortgeschrittenenkurs Eckes, J.J.
Seminar; 2 SWS; ECTS: 2; ab L 12; Di, 13:30 - 15:00, Raum n.V.; Raum 323 (PCK)
- Italienisch: Mittelkurs Eckes, J.J.
Seminar; 2 SWS; ECTS: 2; ab L 8; Di, 12:00 - 13:30, Raum n.V.; Raum 323 (PCK)

Orgelbaukunde

- Orgelbaukunde Rodeland, J.
Vorlesung; 2 SWS; Mo, 17:30 - 19:00, R 1

Musikwissenschaft**Hymnologie/Liturgik**

- Deutscher Liturgiegesang Drescher, Th.
Vorlesung; 2 SWS; Mo, 14:30 - 16:00, R 208

Musikbibliographie

- Einführung in das wissenschaftliche Arbeiten Krombach, G.
Vorlesung; ECTS: 3; Mo, 9:30 - 11:00, Raum n.V.; Bibliothek

Musikgeschichte

- Jazzgeschichte Pfarr, Ch.
Vorlesung; 2 SWS; ECTS: 2; Mo, 18:00 - 19:30, R 208
- Musikgeschichte im Überblick I Krombach, G.
Vorlesung; 2 SWS; ECTS: 2; Mi, 12:30 - 14:00, R 208
- Musikgeschichte: Kirchenmusik Krombach, G.
Vorlesung; 2 SWS; Do, 9:00 - 10:30, R 112
- Musikgeschichte: Klavier/Kammermusik I Krombach, G.
Vorlesung; 2 SWS; ECTS: 2; Mi, 10:15 - 11:45, R 208
- Musikgeschichte: Oper/Oratorium I Krombach, G.
Vorlesung; 2 SWS; ECTS: 2; Di, 9:00 - 10:30, R 208
- Musikgeschichte: Orchestermusik I Krombach, G.
Vorlesung; 2 SWS; ECTS: 2; Di, 11:15 - 12:45, R 208
- Musikgeschichte: Repetitorium für Prüfungskandidaten Krombach, G.
Vorlesung; 1 SWS; Mo, 12:00 - 12:45, R 112

Christoph Sticht**-Gelgenbaumeister-**

Bilhildisstraße 15 • 55116 Mainz
Tel. 06131 - 227195 • Fax 06131 - 220468

Öffnungszeiten:

Montag geschlossen
Dienstag bis Freitag 10.00 - 12.00 h + 15.00 - 18.00 h
Samstag 10.00 - 14.00 h

Musikpädagogik**Musikpädagogik**

Einführung in die Unterrichtspraxis

Seminar; 2 SWS; ben. Schein; ECTS: 3;

Di 10:15 - 11:45

Raum n.V.

Striegel, L.

Alter Musiksaal

Musikpädagogik zwischen Wissenschaft und Unterrichtspraxis

[Musikpädagogik]; Hauptseminar; 2 SWS; ben. Schein; auch als Repetitorium und Vorbereitung auf die Examensarbeit geeignet;

Di 08:15 - 09:45

Raum n.V.

Striegel, L.

Alter Musiksaal, Campus

Tango [Tango]

Projektseminar; 2 SWS; Schein; Mi, 8:15 - 9:45, Raum n.V.; Alter

Musiksaal, Campus

Striegel, L.

Von der Weltmusik zur Interkulturellen Musikpädagogik [Weltmusik]

Proseminar; 2 SWS; ben. Schein; Di, 12:15 - 13:45, Raum n.V.; Alter Musiksaal, Campus

Striegel, L.

Methodik/Didaktik**Methodik/Didaktik Gesang**

Methodik/Didaktik Gesang

Vorlesung mit Übung; 1 SWS; ECTS: 4; Mo, 9:30 - 10:15, Raum n.V.; Raum 323 (PCK)

Keuper, J.

Methodik/Didaktik Instrumental

Fachdidaktik Klavier

Vorlesung mit Übung; 1 SWS; ECTS: 2; Nur für Studierende im neuen Studiengang; Fr, 10:00 - 10:45, Raum n.V.; Raum 323 (PCK)

Lange, H.-G.

Methodik Klavier I

Vorlesung mit Übung; 1 SWS; ECTS: 2; Nur für Studierende im neuen Studiengang; Fr, 17:15 - 18:00, Raum n.V.; Raum 228 (PCK)

Widmaier, M.

Methodik Klavier II

Vorlesung mit Übung; 1 SWS; ECTS: 2; Nur für Studierende im neuen Studiengang; Fr, 11:00 - 11:45, Raum n.V.; Raum 245 (PCK)

Schamschula, W.

Methodik/Didaktik Blechbläser

Vorlesung mit Übung; 2 SWS; ECTS: 4; Di, 14:00 - 15:30, Raum n.V.; Raum 306 (PCK)

Burba, M.

Methodik/Didaktik Gitarre

Vorlesung mit Übung; 2 SWS; ECTS: 4; Do, 9:30 - 11:00, Raum n.V.; Raum 356 (PCK)

Koch, M.

Methodik/Didaktik Klarinette

Vorlesung; 2 SWS; ECTS: 4; Di, 14:30 - 16:00, R 114

Ventulett, K.

Methodik/Didaktik Klavier

Vorlesung mit Übung; 3 SWS; Nur für Studierende im alten Studiengang; Do, 16:00 - 18:30, R 208

Lange, H.-G.

Methodik/Didaktik Querflöte

Vorlesung mit Übung; 2 SWS; ECTS: 4; Do, 18:30 - 20:00, Raum n.V.; Raum 326 (PCK)

Albrecht, S.

Methodik/Didaktik Schlagzeug

Vorlesung mit Übung; 2 SWS; ECTS: 4; Mo, 13:30 - 15:15, Raum n.V.; Raum 265 (PCK)

Nießner, J.

Methodik/Didaktik Violine

Vorlesung mit Übung; 1 SWS; ECTS: 4; Di, 19:00 - 20:00, Raum n.V.; Raum 203 (PCK)

Koschnicke, D.

Ensembles/Chor/Orchester

Kinderchorleitung

Übung; 2 SWS; Mi, 14:15 - 16:00, Raum n.V.; Chorhaus am Dom

Breitschaft, M.

Chor/Orchester

Ensemble-Leitung

LV; Ensemble-Leitung Chor und Orchester für alle Studiengänge;

Zeit/Ort n.V.

Daus, J.

Chorleitung I Übung; 1 SWS; Do, 10:00 - 10:45, R 208		Breitschaft, M.
Chorleitung II Übung; 1 SWS; Do, 10:45 - 11:30, R 208		Breitschaft, M.
Chorleitung III Übung; 1 SWS; Do, 14:15 - 15:00, R 208		Breitschaft, M.
Chorleitung IV Übung; 1 SWS; Do, 15:00 - 15:45, R 208		Breitschaft, M.
Chorleitung: Plenum Seminar; 2 SWS; Do, 12:00 - 14:00, R 208		Breitschaft, M.
Fachbereichschor		
Hochschulchor Übung; 2 SWS; Schein; Di, 17:00 - 19:00, R 108		N.N.
Fachbereichsorchester		
Fachbereichsorchester Übung; 3 SWS; Schein; Mo, 13:30 - 16:30, R 108		N.N.
Übchor/Üborchester		
Übchor		
Übchor Übung; 2 SWS; Schein; Di, 14:30 - 16:00, R 108		nn
Üborchester		
Üborchester Vorlesung; 2 SWS; Schein; Mi, 10:00 - 11:30, R 108		nn
Jazz/Rock/Pop-Chor		
Rock-/Pop-/Jazzchor Übung; 2 SWS; Schein; Mo 19:30 - 21:30 Alter Musiksaal, Forum	Raum n.V.	Frank, B.
Collegium musicum		
Chor des Collegium musicum [Chor] LV; 4 SWS; Schein; offen für alle Angehörigen der Universität; Alte Mensa, Beginn: erste Semesterwoche Mi 19:00 - 22:00	Atrium Mini	Daus, J.
Chorsängerausbildung [Chor] LV; für Studierende aller Fachbereiche; Zeit/Ort n.V.		Daus, J.
Collegium musicum [CM] LV; Zeit/Ort n.V.		Daus, J.
EuropaChorAkademie und Bachensemble [Chor] LV; Teilnahme auf Anfrage; Zeit/Ort n.V.		Daus, J.
Orchester des Collegium musicum [Orchester] LV; 4 SWS; Schein; offen für alle Angehörigen der Universität; Alte Mensa Beginn: erste Semesterwoche Di 19:00 - 22:00	Atrium Mini	Daus, J.

A

- Aasland, Dorthé 360
 Abboud-Neisecke, Sahda 328, 379
 Abdolhosseini, Ezzet 386
 Abdullah, Walid 361, 404
 Abegunewardene, Nico 328, 366
 Abert, Konstantin 202, 211, 212, 238
 Abou-Warda, Eyad 221, 266, 269, 607
 Aboub, Abdessalem 51, 143, 150
 Accorinti, Carlo 502, 505, 512, 514
 Achebach, Stefanie 680, 693, 709
 Achenbach, Patrick 594, 603, 613
 Achenbach, Tobias 328, 362
 Ackel, Joachim 328, 359
 Ackermann, Dieter 594, 601
 Ackermann, Lothar 634
 Ackermann, Ralf H. 375
 Adam, Adolf 168, 175
 Adam, Holger 641
 Adam, Klaus 21
 Adam, Klaus G. 41
 Adam, Michael 280, 291
 Adam, Mirko 328, 374
 Adam, Vjeka 280, 296, 308
 Adamek, E. 411
 Adamek, Henning 349, 365
 Adamski, Edith 275
 Adolph, Jürgen 384
 Adrian, Hermann 118, 590, 601, 608, 612, 617
 Adwan, Mahmoud 373
 Ahlers, Jürgen 349, 373, 422
 Ahrenholz, Bernt 436, 450, 477
 Ahrens, Anne 143, 148
 Ahrens, Barbara 499, 505, 514
 Ahrens, Ute 78
 Akat, Kemal 328, 364, 411
 Al-Haj, Haitham 328, 377
 Al-Hamarneh, Ala 629, 636, 648
 Al-Homsi, Jean 328, 376
 Al-Nawas, Bilal 326, 377, 428, 431
 Alaoui Mhamdi, Mohammed 517, 518
 Alaoui, Mohammed 499, 505, 547, 548
 Albach, Dirk 680, 687, 696, 697
 Albani, Michael 383
 Albers, Eva-Maria 681, 691, 704
 Albers, Jörg 372
 Albert, Werner 379
 Albert-Zerlik, Annette 169, 172, 175, 183
 Albrecht, Stefan 554, 564, 577, 730
 Albrich, Stefan 328, 375
 Alessandri, Beat 328, 374
 Alkemper, Roland 594, 606
 Allan, Thomas William 436, 444, 447, 467, 469
 Allendorfer, Carsten 159
 Alschbach, Marcus 328, 359, 399
 Alt, Erwin O. 592, 600
 Alt, Kurt W. 678, 693, 707, 708
 Altenhein, Benjamin 680, 692, 704, 705
 Althoff, Jochen 141, 551, 561, 573
 Altmann, Angelika 33
 Altmeyer, Klaudia 600
 Altner, Helmut 92
 Amann, Konrad 556, 562, 563
 Amann, Manuel 271
 Amayri, Samer 639
 Ambach, Veronika 387
 Amberg, Bernhard 620
 Ambos, Robert 624, 629, 636, 647, 648, 650
 Amelung, Petra 28
 Ament, Hermann 552, 559
 Amsinck, Ulrike 298
 Anderhub, Andreas 128
 Andreae, Meinrat O. 48
 Andreas, Klaus 328, 366
 Andres, Dörte 499, 508, 512, 529, 531, 532
 Andres, Iris 602
 Andresen, Harro 592, 602
 Andrienne, René 434, 457
 Andrzejczak, Gabriele 445, 448
 Angelini, Chiara 143, 151
 Angulo-Martínez, José Luis 143, 152
 Annal Therese, Helen 629, 638
 Anschütz-Miczek, Ilse 31
 Anton, Simone 314
 Antonova, Halyna 143, 152
 Antony-Mayer, Ch. 624, 629, 640, 641, 664
 Antunes, Cecilia 360
 Anyanwu, Rose-Juliet 557, 567, 568, 588
 Anzenbacher, Arno 137, 168, 174, 184
 Anzer, Christian 198, 211, 212, 236
 Apeldoorn, Felicitas 289
 Appel, Hannelore 33
 Appel, Rosaria 208
 Appeltrath, Silvia 444, 445, 446
 Arend, Joachim 629, 643, 644, 675
 Arendes, Josef 320, 355, 392, 394
 Arends, Hans-Jürgen 590, 603, 611, 612, 613, 614
 Arenhövel, Hartmuth 592, 602
 Arndt, Oliver 639
 Arneke, Barbara 722
 Arneth, Borros 326
 Arnold, Bernd-Peter 202, 215, 244, 246
 Arnold, Hans-Peter 381
 Arnold, Marianne 56
 Arnold, Melanie 499, 505, 514
 Arnold-Fabian, Ulf 12, 314
 Arns, Jürgen 280, 296
 Arnsperger, Leopold 40
 Arp, Klaus Michael 17
 Artelt, Siegrid 624, 638
 Arzheimer, Kai 197, 210, 211, 235, 236
 Asgharnia, Mary 371
 Ashuri, Faraidon 634, 636, 648
 Asmussen, Jenniver 154
 Assistenten 399
 Astakhishvili, Tolia 726
 Asthakhishvili, Tolia 717
 Atahi, Safiullah 372
 Atreya, Raja 328, 364
 Aubron, Jacques 499, 505, 508, 517, 528, 531, 532
 Aufenanger, Stefan 194, 207, 208, 209, 226, 232, 234
 Augustin, Albert 403
 Augustin, Albert J. 352, 376
 Augustin, Dieter 194, 219, 220, 254, 257, 258, 259, 260, 261, 262
 Aulenbacher, Kurt 594, 602, 603, 612
 Aulitzky, Walter 347, 367, 411, 412
 Aumann, Thomas 594, 601
 Aust, Friedhelm 198, 219, 220, 257
 Austerhöhl, Frank 499, 507
 Awenius, Cornelia 129
 Axt, Corinna 288, 562
 Ay, Cano 594, 602
 Azrak, Birguel 328, 378

B

- Baader, Peter 38
 Baader, Rudolph 692
 Babin 202
 Bach, Heinz 196, 208
 Bach, Ivo 289
 Bach, Volker 92, 590, 606, 614, 619, 620, 621
 Bachmann, Thomas 722
 Bachtadse, Margit 378
 Baciú, Corina 594, 605
 Backe, Hartmut 590, 603, 609, 613
 Badawia, Tarek 198, 208, 229, 230
 Badaea, Florin 198, 216, 248
 Badenhoop, Beate 328, 375
 Baeßler, Stefan 594, 601, 612
 Bahlmann, Franz 349, 375, 426
 Bahmann, Aenne 688, 689
 Bähner, Frank 368
 Bahr, Marie-Anna 361
 Baiersdörfer, Markus 642
 Bakalarczyk, Danuta 298
 Bake, Doris 129
 Bakhtiari, Amir Soroush 328, 379
 Balbach, Angela 693
 Balestrini, Nassim 436, 444, 446
 Balke, Benjamin 639
 Ballek, Daniela 722
 Ballweg, Ottmar 278
 Balz-Geis, Elke 24

- Banerjee, Arun 440, 452, 478, 634
 Bangs-Urban, Linda 722
 Banhart, Florian 120, 625, 641, 656, 665, 666, 699
 Banholzer, Jürgen 557, 567, 584, 585
 Banihashemi, Asgar 219, 221
 Banik, Nidhu Lal 639
 Bansbach, Steffi M. 292
 Banzo y Sáenz de Miera, Helga 499, 509, 535, 536, 537
 Bär, Christian 33
 Barbaro, Salvatore 279, 292, 310
 Bardeleben, Ralph Stephan von 328, 366, 410
 Bardeleben, Renate von 119, 498, 507, 521, 523, 526
 Barleben, Leif 629, 643, 644
 Barner, Andreas 21
 Barnikol, Wolfgang 321
 Barreiros, Ana-Paula 328, 364, 411
 Barriau, Emilie 629, 640
 Bartenstein, Peter 12, 134, 317, 363, 391, 404, 406, 407, 419, 700
 Barth, Hans 221, 267
 Barth, Matthias 629, 637, 652, 653
 Barth, Willy 437, 444, 447, 469, 470
 Barthel, Verena 440, 473, 475
 Bartholomä, H.-J. 382
 Bartholomä, H.J. 382
 Bartling, Hartwig 42, 50, 99, 276, 292, 297, 309, 310
 Bartmann, Martin 202, 217, 250
 Bartmann, Sylke 198, 207, 208, 227, 229, 230
 Bartoschek, Dominik 554, 563, 578
 Bartsch, Hans-Joachim 113
 Bartsch, M. 128
 Bartsch, Oliver 323, 368, 416, 417
 Bartsch, Thomas 636
 Basché, Thomas 625, 641, 656, 665, 666, 710
 Basenau, Sandra 23
 Bashaireh, Khaldoon 328, 374
 Basten, Karin 328, 372
 Bastian, Heinz 511
 Bat-Oelsiy, Suhbaatar 266
 Batchelder, Amy 271
 Batz, Marion 594, 601
 Bauer, Angela 629, 643
 Bauer, Jörg 607
 Bauer, Marline 177
 Bauer, Matthias 437, 450, 472, 474
 Bauer, Rita 567, 568
 Bauer, Stefanie 143, 148
 Bauer, Ursula 384
 Bauer, Volker 202, 262
 Bauer, Wolfram 595, 606
 Bauermann, Thomas 363
 Bauerschmitz, Regina 33
 Baum, Detlef 202, 208
 Baum, Sigrid 35
 Bauman, Andreas 639
 Baumann, Annett 221, 266
 Baumann, Florian 280, 293, 309
 Baumann, L. 45
 Baumann, Lutz 437, 455, 456, 481, 482
 Baumann, Thomas 202, 217, 251
 Baumann, Ulli 221, 265
 Baumann, Wolfram 119, 628, 641, 656, 666
 Baumbusch, Monika 123
 Baumeister, Theofried 168, 173, 182
 Bäumer, Mechthild 565, 566
 Bäumer-Schleinkofer, Anne 599, 618
 Baumert, Silke 118
 Baumgaertel, F. 380
 Baumgart, Winfried 552, 564, 579
 Baumgart-Pietsch, Anja 565
 Baumgärtner, Imma 294
 Baur, Martina 24
 Baur, Philipp 24
 Baus, Hanna 357
 Bausinger, Tobias 629, 636, 647
 Bauske, B.G. 528, 529, 530
 Bauß, Bruno 602
 Bayram-Hahn, Zöfre 638
 Bech, Maria Luisa 59
 Bechtold, Beate 180
 Bechtold, Christopher 202
 Beck, Christian 202, 208, 232
 Beck, Joachim 328, 366, 414
 Beck, Klaus 138, 274, 276, 296, 308, 312, 313
 Beck, Michael 320, 368, 415, 416
 Beck, Otfried 326, 372
 Beck, Reinhard 593, 603, 613
 Beck, Thomas 348, 375
 Becker 380
 Becker, Alfons 552, 563
 Becker, Angela 681, 692
 Becker, Bernhard 641
 Becker, Bettina 377
 Becker, Christiane 112
 Becker, Corinna 378
 Becker, Detlef 323, 369, 417
 Becker, Hans 31
 Becker, Hansjakob 168, 175
 Becker, Jens K. 629, 637
 Becker, Julia 264
 Becker, Jürgen 328, 360
 Becker, Kristin 437, 454
 Becker, Marion 375, 688
 Becker, Monika 24
 Becker, Renate 30, 129
 Becker, Roger 360
 Becker, Roman 202, 215, 245
 Becker, Rosl 387
 Becker, Sabine 27
 Becker, Torsten 12
 Becker, Wolfgang 31
 Becker-Pauly, Christoph 681, 689, 700, 701, 702
 Beckert, Ursula 637
 Beckh, Karl-Heinz 384
 Beckmann, Peter 16, 53, 592, 600
 Beeh, Kai-Michael 349, 367
 Beer, Axel 141, 551, 566, 583, 584
 Beer, Martina 178, 180
 Beetz, Rolf 316, 323, 368, 415, 416
 Begemann, Friedrich 48, 592
 Behl, Christian 134, 317, 355, 356, 391, 392, 394, 407, 419, 700
 Behlau, Ulrike 437, 444, 447, 466
 Behler, Matthias 595, 602
 Behneke, Alexandra 323, 377, 428, 430
 Behneke, Nikolaus 314, 317, 378, 428, 430, 431
 Behr, Jürgen 286, 288, 302, 304
 Behr, Martina 534
 Behrend, Konstantin 681, 690, 700
 Behrendt, Joram 143, 146
 Behrendt, Thorsten 640
 Behrens, Michael 158
 Behrmann, Detlef 202, 232
 Beicht, Norbert 78
 Beilharz, Manfred 440, 454
 Beinhauer, Harald 202, 208, 210, 221, 229, 269
 Beinlich, Thomas 280, 289
 Beißer, Friedrich 170
 Bell, Carolin 328, 366
 Bell, Irene 559
 Bellgardt, Michael 497
 Bellmann, Günter 434, 449
 Bellmann, Klaus 274, 276, 295, 307, 311, 312
 Belovsky, Ludmila 690
 Belovsky, Ludmilla 180
 Bender, Aline 356
 Bender, Gabriele 129
 Bender, Helmut 721
 Bender, Klaus 141, 328, 360, 402, 699, 707
 Bender, Konstantin 12
 Bender, Nevenka 32
 Bender, Svenja 231, 234
 Bender, Wolfgang 554, 567, 568, 584, 586, 587, 588
 Benecke, Andrea 213, 242
 Benesch, Hellmuth 196
 Bengts, Carsten 203, 258
 Benna, Stefan 242
 Benrath, Gustav Adolf 170
 Bense, Sandra 326, 371
 Benz, Hubert 440, 456, 483

- Benzschawel, Kerstin 629, 643
 Berakdar, Mohammad 329, 378
 Beran, Alexandra 329
 Berber, Iris 601
 Berbner, Iris 557, 559, 570
 Bercht, Marc 629, 643, 644
 Bereit, Heidi 624, 636
 Berens, Dana 681, 691
 Berg, Angelika 124, 369
 Berg, Carolin 637
 Berg, Elke 22
 Bergeler, Jürgen 329, 355, 390
 Berger, Christian 681, 692, 704, 705
 Berger, Steffen 329, 372
 Berger, Thomas 169, 172, 182
 Bergmann, Alfred 286, 291, 306
 Bergmann, Claus 554, 559, 569
 Bergmann, Wolfgang 221
 Bergmann-Gaadt, Martina 554, 565, 566, 581, 582
 Bergner, Ines 455
 Berinskat, Stefanie 639
 Bernat, Emmanuelle 143
 Berndt, Heinz 40
 Bernhard, Pasqual 595, 601
 Bernhard, Wolfram 679, 693
 Bernhardt, Fabian 266
 Berning, Anne 719, 725, 726
 Berninger, Mark 437, 444, 447, 466
 Bernstein, Eckhard 440, 471
 Bernstein, Frank 553, 562, 575, 576
 Bertgen, Renate 690
 Berthold, Silke 329, 376
 Berti, Stefan 137, 197, 213, 240, 243
 Bertram, Claus-Toni 31
 Bertram, Oliver 270
 Besser, Roland 348, 371, 419
 Best, Christine 601
 Best, Johanna 22
 Best, Thorsten 595, 601
 Beth, Carla 129
 Bettag 384
 Bettag, Martin 347, 373
 Bettmer, Jörg 628, 638, 657, 658
 Betz, Manfred 499, 509, 536, 537, 538, 539, 540, 541
 Beutel, Jens 21
 Beutel, Manfred E. 316, 317, 370, 419
 Beutelmann, Peter 681, 686, 696, 697
 Beuter, Dagmar 375
 Beyelstein, Dirk 639
 Beyer, Jens 681, 689, 700, 701, 704
 Beyer, Jeorggios 557
 Beyer, Jürgen 321, 365
 Beyer, Thorsten 329, 364, 411
 Beyer, Vera 329, 368, 416, 417
 Beyerlein-Buchner, Christoph 502, 510, 512, 513
 Beyrer, Klaus-Dieter 215
 Bhakdi, Sucharit 124, 317, 357, 396, 397
 Bhakdi-Gerl, Verena 329, 376
 Bickenbach, Christian 280, 288, 303
 Bickes, Gerhard 143, 146, 147
 Bickes-Kelleher, Debra 329, 355, 389, 390, 391
 Bickmann, Deborah 629, 643, 644
 Bieda, Jan 326, 372
 Biedermann, Alexander 329, 367, 415
 Bieger, Annette 559
 Bielawska-Ellemer, Krystyna 499, 510, 545, 546
 Biele, Eva 634, 636, 648
 Bierbach, Benjamin 372
 Bierbach, Hartmut 323, 366, 410
 Bierbauer, Thorsten 681, 692, 706
 Biermann, Hartmut 552, 565
 Bierschenk, Thomas 551, 567, 568
 Biesterfeld, Stefan 316, 321, 363, 407, 408, 420
 Bietz, Carmen 440, 447, 470
 Bietz, Wolfgang 440, 456, 482
 Binder, Kurt 48, 590, 601, 610, 612, 613
 Binder, Michael 356
 Bindewald, Hartmut 384
 Binet, Frederick 432
 Binger, Marc 280, 294
 Binner, Ellen 376
 Biontino, Sascha 280, 295
 Birkle, Carmen 138, 435, 444, 446, 464, 465, 466
 Birklein, Frank 316, 317, 371, 420
 Bisang 101
 Bisang, Walter 16, 119, 123, 139, 432, 445, 448, 461, 462
 Bischof, Petra 603
 Bischoff, Friedrich 40
 Bitsch-Molitor, Mechthild 137, 169, 175, 183
 Bitschnau, Stefanie 329, 362
 Bittinger, Fernando 329, 363, 408
 Bittkau, Christiane 681, 687
 Bitz, Oliver 681, 692, 706
 Blachnik, Barbara 23
 Blachnik, Nuri 641, 665, 666
 Blankenberg, Stefan 323, 366, 410
 Blankenberger, Hans 32
 Blankenburg, Klaus 511
 Blänsdorf, Jürgen 552, 561
 Blasberg, Rolf 329, 355
 Blaser, Jutta 437, 458, 488, 489, 490
 Blaß, Bettina 203, 216, 248
 Blaufuß, Margot 387
 Blaum, Klaus 595, 601, 610, 661
 Bleicher, Niels 557
 Bleicher, Thomas 143, 147
 Bleichhardt, Gaby 197, 213, 239, 241, 242
 Bleisinger, Reiner 158, 164
 Blenk, Karola 29
 Blettner, Maria 317, 364, 408, 409
 Blisch, Bernd 557, 578
 Bloch, Immanuel 590, 601, 608, 615, 617
 Blum, Joachim 440, 447, 469
 Blum, Jochen 349
 Blum, Peter 557, 564
 Blume, Jürgen 12, 584, 713, 721, 723
 Blumenstock-Elkamp, Doris 180
 Blümer, Nils 594, 601, 608, 611, 617
 Blümer, Wilhelm 141, 551, 561, 573, 574
 Blumers, Peter 624
 Blümlein, Helmut 352, 374, 423
 Böcher, O. 105
 Böcher, Otto 170
 Böcher, Wulf Otto 315, 323, 364, 411, 412, 413
 Böcher-Schwarz, Hans G. 349, 373, 421, 422
 Bock, Margret 174
 Bock, Michael 138, 276, 288, 302, 303, 304
 Bock-Raming, Andreas 435, 452, 478
 Bockamp, Ernesto 329, 360
 Bockius, Hugo 688
 Bockius, Joachim 601
 Bodem, Friedrich 329, 374
 Boden, Wilhelm 40
 Bodenstein, Elisabeth 314
 Boehm, Daniel 329, 375
 Boehringer, Albert 40
 Boehringer, Otto 40
 Böer, Angelika 638
 Boeschoten, Hendrik 119, 140, 432, 459, 479, 480
 Boesken, W.H. 384
 Boesler-Uzman, Kristine 643
 Boebenecker, Marita 688, 689
 Boebenecker, Werner 686
 Bogdan, Anca 630, 644
 Bogojavlenska, Svetlana 557, 564, 579
 Bohl, Jürgen 329, 363
 Böhrer, Eva Maria 329, 364, 409
 Böhm, Alexander 278
 Böhm, Bertram 423
 Böhm, Horst 627
 Böhm, Rainer 722
 Böhm, Ralph 613
 Böhme, Ingo 329, 370, 418
 Böhmer, Gerd 240, 315, 321, 355, 389, 390, 391, 392
 Böhmer, Volker 630, 644, 645, 666, 670, 671
 Böhmler, Oliver 268

- Bohn, Olga 564
 Bohnert 384
 Böhning-Gaese, Katrin 677, 678, 691, 699, 701, 702, 703
 Bohrer, Manfred 381
 Boisguerin, Valesca 681, 689
 Boissiere, Samuel 595, 606
 Bol, Renate 552, 560, 561, 572, 573
 Boldova-Valeva, Anjela 315, 326, 357, 396
 Boldt, Joachim 381
 Boller, Renate 33
 Bollinger, Alexandra 297
 Bollinger, Carsten 31, 274
 Bongert, Anja-Katrin 329, 361
 Bonn, Irene 12, 630, 638, 657
 Bonn, Jochen 595, 601
 Bönner, Florian 269
 Boor, Stefan 329, 363, 407
 Bopst, Hajo 499, 504, 505, 514, 515
 Borchert, Horst 141, 634, 636, 647
 Boreiko, Alexandra 356
 Borg, Michael 595, 601
 Bork, Konrad 317, 369, 417
 Born, Roman 314
 Börner, N. 352, 366, 410
 Bornmann, Gabriele 374
 Borntäger, Ekkehard Wolfgang 502, 505, 549, 550
 Borrman, Stephan 48, 124, 590, 604, 616
 Börsch-Supan, Wolfgang 592
 Borschitz, Thomas 371
 Borst, Eva 197, 208, 229, 232, 233
 Borth, Hartmut 594, 604, 615
 Borzel, Karl-Heinz 203, 208, 210, 229
 Boscolo, Cristina 144, 151
 Bosmann, Markus 329, 364
 Bosold-DasGupta, Bettina 437, 458, 487
 Botezan, Carmen 329, 361
 Both, Stefan 329, 362
 Böttcher, Martin 329, 374
 Boulyga, Sergei 638
 Boy, Jürgen 627
 Boyer, Andrea 499, 507
 Bozkurt, Tayfun 381
 Brachert, Thomas 135, 626, 637, 651, 652, 653
 Bracht, Bernd 280, 293, 297
 Brachtel, Dirk 385
 Brack, Antje 681, 694
 Brackertz, D. 382
 Braisch, Monika 329, 386
 Bramanti, Barbara 685, 693
 Brambrink, Ansgar 324
 Brand, Marliese 129
 Brandenbusch, Mathias 329, 378
 Brandmayr, Alexandra 198, 219, 221
 Brandstetter, Anna-Maria 97, 554, 567, 568, 585, 586, 587, 588
 Brandt, David 356
 Brandt, Hans-Jürgen 100
 Brandt, Walter 157, 159, 161, 164, 167
 Brandt-Rentschler, Sebastian 658
 Brandt-Wagner, Katrin 274, 295
 Brantzen, Karl-Bertram 351, 361, 400, 402
 Brauburger, Michaela 607
 Brauer, Thomas 387
 Brauksiepe, Bastienne 681, 692, 706
 Braun, Anneliese 630, 643, 644, 674
 Braun, Carsten 722
 Braun, Eva Andrea 551, 560, 571
 Braun, Ludwig 329, 377
 Bräuninger, Wolfgang 329, 369
 Brecher, H. J. 382
 Bredel-Geißler, Anne 203, 208
 Breil, Peter 329, 376
 Breining, Ingrid 154
 Breitenbach, Valentina 565
 Breitenbücher, Frank 329, 366
 Breithaupt, Angelina 154
 Breitkopf, J. 382
 Breitschaft, Mathias 722, 730, 731
 Breivogel, Heike 359
 Brendel, Elke 432, 455, 456, 474, 481, 483
 Brender, Danae 378
 Brenner, Walburgis 324, 374, 425
 Bress, Peter 590, 595, 604, 615
 Breßler, Eva 198, 215, 244, 245
 Brestyensky, Johann 499, 505
 Breter, Hans-Joachim 315, 321, 355, 356, 392, 394
 Brett, Simone 35
 Brettel, Hauke 280, 288, 302, 303
 Breuel, Jürgen 639
 Breuer, Astrid Yvonne 144, 151
 Breuer, Astrid, Yvonne 437, 453, 491, 492, 493, 494, 495, 496
 Breuer, Johannes 554, 561
 Breuer, Klaus 276, 296, 313
 Brieger, Jürgen 329, 376
 Briegert, Manuela 360
 Brill, Bettina 351, 361, 402
 Bringmann, Michael 551, 565, 583
 Brinitzer, Michaela 477
 Brinker, Wolfram 554, 561, 562, 574, 575
 Brinkmann-Kramp, Monika 108
 Briseno, Benjamin 317, 378
 Britten, Cedrik 329, 330, 366, 386
 Brochhausen, Christoph 330, 363
 Brochhausen, Mathias 440, 456, 483
 Brockerhoff, Peter 314, 315, 317, 375, 403, 426
 Brockmann, Rolf 590, 602, 609, 612
 Brodbeck, Peter 35
 Broese, Konstantin 440, 456, 482
 Bronner, Rolf 276, 295, 299, 311, 312
 Brönnner, Wolfgang 552, 565, 582
 Brooks, Birgit 208, 209
 Brookshire, Susanne 123
 Bros, Matthias 326, 369
 Brozinski, Peter 286, 296, 312
 Bru, Jean-Bernard 606
 Brüchert, Hedwig 557, 563
 Brüchert, Wolfram 638
 Bruchhausen-Mertens, Stefanie 330, 369
 Brückbauer, Debora 359
 Brugger, Petronella 366
 Brüggmann, Gerhard 634, 655
 Brüggmann, Karin 387
 Brühl, Klaus 330, 363
 Brühl, Kornelia 634, 643, 676
 Brüllmann, Dan Dominik 330, 378
 Brummer, Herbert 127
 Brunck, Helma 557, 564, 579
 Brüning, Walter 434, 455
 Brunk, Markus 595, 606
 Brunn, Tatjana 221
 Brunner, Beate 36
 Brunner, Matthias 113
 Bruschke, Klaus 722
 Bubeck, Christoph 598
 Bubnoff, Daria von 512, 533, 534, 535
 Buch, Philipp 630, 643, 644
 Buchheim, Hans 196, 210, 211, 234, 236
 Buchholz, Axel 202, 215, 216, 249
 Buchholz, Hans-Georg 330, 363
 Buchkremer, Stefan 330, 364
 Büchler, Kay 681, 694
 Buchmann, Inga 330, 363
 Buchter, Jochen 21
 Buckert, Danielle 630, 643
 Buda, Razvan A. 639
 Buddruss, Georg 434, 452
 Budinger, Matthias 330, 364, 409
 Budischewski, Kai 330, 357
 Büermann, Wulf 286, 306
 Büggeln, Hendrik 41
 Buggenhagen, Holger 330, 361
 Buhl, Roland 316, 317, 367, 396, 411, 412, 413, 415
 Bühler, Christoph 203, 217, 250
 Bühler, G. 379
 Bühler, Siegfried 198, 211, 238
 Bühler, Wolfgang 592
 Bukulin, Monika 642
 Buland, Rainer 229
 Bullrich, Kurt 592, 604
 Bulut, Christiane 119, 436, 459
 Bumb, Peter 330, 376

- Bümlein, Klaus 137, 171, 179, 190
 Buovolo, Marisa 203, 207, 222
 Burba, Malte 730
 Burchardt, Alexander 330, 366
 Burck, Iris 330, 362
 Bürckbüchler, Achim 203, 262
 Burgard, Willi 383
 Burgdorf, Reinhard 686
 Burger, Joachim 680, 693, 707, 708
 Bürger, Rainer Achim 349, 375, 425
 Burger, Ronald 198, 219, 220, 221, 253, 254, 260, 263
 Bürger, Stefan 639
 Burkard, Andrea 35
 Burkart, Gabriele 443, 444, 445, 447
 Burkhardt, Doris 435, 453, 492, 494, 495, 496
 Burkhart, Klaus 372
 Bürkner, Christine 363
 Bürmann, Jörg 194, 210
 Burmester, Thorsten 680, 689, 695, 700, 701, 702, 703, 706, 710, 711
 Burt, Angela Catherine 437, 467
 Burwinkel, Matthias 330, 377
 Busbee, Mark Bradshaw 437, 444, 446
 Busch, Frieder 434, 444, 446
 Busch, H.P. 384
 Büscher, Christine 371
 Buscke, Claude 457
 Busekow, Angelika 381
 Buß, Gilbert 221, 258, 271, 272
 Butt, Hans Jürgen 633, 641
 Butt, Hans-Jürgen 48, 599
 Büttner, Kornelia 274, 287
 Butz, Elke 507, 508
 Buyko, Valerij 499, 509, 512, 541, 542, 543
 Bystron-Lausch, Doris 274
- C**
 Caballero, Claudio 203, 211, 236
 Calciu, Daniela 641
 Calentier, François 144, 150
 Callaway, Angelika 330, 378
 Campanile, Anna 437, 458, 487, 488
 Campenhausen, Christoph von 679, 690
 Cao, Yudong 630, 645
 Caprano, Tanja 691
 Caps, Hannelore 562
 Cardella, Dagmar 378
 Carow-Barthelmes, Claudia M. 387
 Carvalho, M. Rocha 539
 Casallas de Brake, Cristina 144, 152
 Caspar, Birgit 359
 Casper, Frederick 638
 Caucig, Peri 330, 369
 Cech, Heide 507, 508
 Cerny, Robert 272
 Ceroni, Daniela 144, 151
 Cesana, Andreas 119, 132, 455
 Cha, Seung-Jo 722
 Chabasse, Catherine 499, 505, 516, 517, 531, 532
 Chalybäus, Claudia 381
 Charalampaki, Patra 328, 373, 421
 Charvalakis, Constantin 381
 Chase, Astrid 601
 Chaumien-Wetterauer, Giselle 502, 508, 531
 Chauvin-Brandscheid, Colette 144, 150
 Chebbah, Johanna 132
 Chebbah, Naila 512
 Cherdron, Julia 280, 291
 Chiaro, Maria Grazia 517
 Chillemi Jungmann, Francesca 516, 517
 Chmielowska-Rumpel, Joanna 499, 510, 512, 545, 546
 Choi, Kyungsun 630, 640
 Christ, Heike 641
 Christ, Liane 157
 Christ, Michael 286, 295
 Christ, Sandra 374
 Christmann, Markus 360
 Chubarov, Oleg 595
 Ciupka, Eleonore 713, 722
 Claas, Arno 129
 Claßen-Bockhoff, Regine 90, 677, 678, 687, 696, 697, 698, 699
 Claus, Hans-Günther 321, 362
 Claus, Harald 681, 693, 709
 Clemens, Michael 385
 Clement, Albrecht 330, 356, 394
 Clement, Angela 356
 Cleppien, Dirk 330, 362
 Clermont-Wocker, Liliane 688, 689
 Closs, Ellen Ildicho 316, 323, 359, 400
 Cnyrim, Andrea 499, 505, 506, 515, 516, 518
 Coerd, Wiltrud 364
 Coester, Markus 557, 567, 568, 586
 Colanero, Sandra 120, 360
 Colas, Catherine 51
 Cole, Deborah Lynn 722
 Cole, Mark D. 55, 286, 288, 302, 306
 Collet, Heiko 267
 Collo, Jutta 330, 361
 Colo'n, Sylvia 372
 Compaoré, Inga 554, 567, 568
 Comparot-Matthes, Béatrice 144, 150
 Conca Parra, Andrés 595, 601
 Conrad, Georg 641
 Conrath, Ulrike 455
 Contente, Ana 330, 366
 Conzelmann, Lars 330, 374
 Cordes, Uwe 320, 365
 Crass, Joachim 437, 440, 459
 Crutzen, Paul J. 48
 Cryer, Annette 330
 Cudovic, Dragan 330, 374
 Curtius, Joachim 594, 604, 616
 Czaja, Joachim 681, 692
 Czerni, Ursula 504
 Czerwinski, Petra 330, 359
 Czirr, Eva 356
 Czochra, Piotr 330, 364, 411
- D**
 d'Hoedt, Bernd 317, 377, 428, 430, 431
 da Rocha Abreu, Manuel 440
 da Silva Raminhos Natálio, Filipe André 356
 Dabelow, Niels J. 280, 289
 Dahlem, Stefan 203, 215, 216, 246, 248
 Dahm, Katharina 281, 290
 Dahm, Manfred 351, 371, 421
 Dahm, René 28
 Dahmen, Norbert 240, 324, 370, 417, 418
 Damag, A. 203, 226
 Damberger, G 373
 Dambmann, Gerhard 196, 216
 Dammel, Antje 440
 Damrath, Cornelia 154
 Damrot, Julia 360
 Dane, Wolfgang 221
 Danek, Alexander 281, 295
 Danila, Crenguta 630, 645
 Danne, Michael 717, 726
 Dannhardt, Gerd 625, 643, 660, 673, 674, 676
 Dany, Christoph 385
 Darmstadt, Claudia 268
 Datz, Stephan 33
 Daub, Daniele 221, 268
 Dauber, Andrea 20
 Dauber-Primaveßy, Adolf 114
 Daubländer, Monika 324, 377, 428, 430, 431
 Daugirdas, Kestutis 171, 179, 190
 Daum, Angelika 437, 444, 446
 Daum, Matthias 272
 Daus, Joshard 713, 724, 730, 731
 Dauscher, Peter 595, 607
 David, Matthias 330, 361
 David, Sybil 330, 362
 Davis, Alice C. 499, 507, 508
 Dawla, Danielle 363
 de Güllich, Nancy 269
 de Jong, Theo 589, 590, 605, 618, 620
 de la Fuente Briones, Raul 271
 de Leon, F. 381
 de Rivo, Karoly 28
 Deasy, John Michael 144, 150

- Debiak, Malgorzata 360
 Dechau, Renate 354
 Decker, Hans-Joachim 349, 367, 411, 412, 413, 415, 416, 417, 425
 Decker, Heinz 121, 678, 694, 695, 701, 703, 708, 710, 711
 Decker, Pan 385
 Decking, Jens 330, 374, 423
 Deckner, Renate 364
 Decot, Rolf 49, 168, 173
 Degele, Reinhold 602
 Degener, Almuth 435, 452, 478
 Degreif, Diether 557, 564, 579
 Degreif, Jürgen 349, 373, 422
 Dehghan, Keyvan 140, 440, 459, 480
 Dehnhard, Barbara 555, 567, 568
 Dehnhard, Christiane 361
 Dehos, Sabine 144, 146
 Dei-Anang, Kwesi 349, 373, 422
 Deist, Ragnar 330
 Deister, Tonja 330, 357
 Dejung, Karl-Heinz 171, 180, 192
 Delank, Klaus-Wolfgang 381
 Dellani, Paulo-Roberto 363
 Deller 384
 Delnon, Georges 722
 Deng, Shiwei 359
 Denny, Thomas 33
 Denschlag, Johannes Otto 627, 639
 Depoix, Frank 678, 681, 688, 689, 700, 701, 702
 Deppert, Philipp 351, 361
 Deppisch, Rosemarie 217
 Depta, Arno Ludwig 330, 361
 Deptolla, Margarete 640
 Depue, Michael 686
 Derecka-Weber, Iwona 437, 453, 491, 494, 495
 Derigs, H. G. 347, 367, 411, 412, 413
 Desch, Michael 203
 Deserno, M. 611, 613
 Dessauer, Gabriel 722
 Detert, Heiner 628, 640, 661, 662, 663, 664
 Deuschel, Susanne 281, 288
 Deutsch, Nick 713, 721
 Dewald, Susanne 722
 Dewald, Thomas 713, 721
 Dexheimer, Hermann 41
 Dhammapala, Yodhagama 440, 452
 Dhonau, Wolfram 19
 Díaz Prieto, David 500, 505, 515, 516, 517
 Dick, Burkhard 317, 376, 426
 Dick, Gabriele 12, 694
 Dick, Manfred 434, 450
 Dick, Wolfgang 317, 361
 Diederich, Helmut 50, 278
 Diegel, Eleonore 109
 Diegisser, Thorsten 681, 691
 Diehl, Bernhard J. M. 203, 239
 Diehl, Claudia 203
 Diehl, Gunther 723
 Diehl, Karoline 604
 Diehl, Oliver 203, 214, 243
 Diehl-Seifert, Bärbel 356
 Diel, Gudula 454
 Dielentheis, Thomas 331, 370
 Dieler, Sandra 630, 643
 Dielmann, Ursula 372
 Diercks, Rainer 635, 640, 664
 Diermaier, Marina 36
 Dieterich, Marianne 134, 317, 371, 391, 392, 407, 419, 420, 423, 700
 Dietrich, Cornelia 331, 360, 400
 Dietrich, Diana 379
 Dietrich, Helmut 331, 378
 Dietrich, Hildegard 108
 Dietrich, Jürgen 34
 Dietrich, Sylvia 331, 370
 Dietz, Ulrich 352, 366, 412
 Dietz, Walter 136, 170, 179, 190, 191
 Dietz-Charritat, Claire 557, 562, 578
 Diezemann, Anke 25
 Diezemann, Gregor 628, 641, 665, 668
 Diezemann, Reinhold 221
 Dignaß, Marija 103, 104, 117
 Dillenberger, Susanne 203
 Dillinger, René 36
 Dingel, Irene 134, 170, 178, 179, 190
 Dinger, Christiane 444, 445, 447
 Dinges, Harald 379
 Dingfelder, Maren 499, 507, 522
 Dingfelder, Marie 274
 Dion, Anja 601
 Dippold, W.G. 382
 Dippold, Wolfgang 92
 Dirichs, Tanja 203, 217, 251
 Dirnsteiner, Thomas 271
 Distler, Eva 331, 366
 Distler, Michael 595, 603, 613
 Ditsche, Jochen 595, 606
 Ditt, Michael 221, 269, 272
 Dittgen, Herbert 90, 119, 194, 210, 212, 234, 236, 238
 Dittmann, Barbara, (TAe) 687
 Dittmann, Norbert 16, 31, 32
 Dittmar, Manuela 141, 685, 693, 699, 707, 708
 Dittrich, Helmut-Matthias 326, 368, 415
 Dizdar, Dilek 500, 505, 514
 Döbbelin, Elisabeth 155
 Dobner, Martin 713, 721
 Dobras, W. 557, 563
 Döbrich, Marcus 331, 362
 Doetsch, Stephanie 331, 361
 Doletschek, Christian 385
 Doll, Egidius 722
 Doll, Theodor 590, 601, 610
 Dombrowski, Erich 40
 Dombrowsky-Hahn, Klaudia 557, 567, 568, 587, 588
 Dominet, Rita 500, 506, 519, 520
 Domingo Garrido, Nicole 24
 Dömmland, Marco 371
 Domrös, Manfred 91, 624, 625, 636, 647, 648, 650, 651
 Doms, Gerhard 630, 640
 Donnerstag, Joachim 203, 215, 245
 Doostkam, Soroush 326, 363
 Doppler, Petra 203, 208, 230
 Dörfeldt-Schuch, Viola 144
 Dormann, Christian 194, 213, 239, 242
 Dormeyer, Hans-Hermann 380
 Dorn, Andrea 221, 269
 Dorn, August 679, 690
 Dorn, Nadja 271
 Dorn, Petra 380
 Dorner, Christian 681, 692
 Dorner, Karin 221, 264
 Dornoff, Wolfgang 385
 Dörr, Dieter 274, 276, 287, 288, 298, 300, 302, 303, 304, 307
 Dörr, Gabriele 563
 Dörr, Gerhard 437, 458, 484, 485, 486
 Dörr, Sonja 331, 361
 Dörrhöfer, Heinz 689
 Dorsch, Walter 347, 368
 Döscher, Thorsten 281, 294
 Dose, Klaus 627, 642
 Dotzauer, Winfried 552, 563
 Draeger, Kai 290
 Draf, Wolfgang 352, 376
 Dräger, Martin 624, 628, 638, 656, 658, 712
 Dragicevic, Aleksandra 331, 370
 Dragoudacis, Eleftherios 331, 371
 Drebert, Jakob 639
 Drebes, Sven 275, 281, 292
 Drechsel, Dieter 592, 602
 Drechsel, Paul 556, 567, 568
 Drees, Christiane 331
 Drees, Philipp 331, 374
 Dreher, Meinrad 276, 291
 Dreis, Bettina 566
 Drenda, Georg 440, 449, 472
 Drescher, H. W. 45
 Drescher, Horst W. 498, 507, 508, 523
 Drescher, Thomas 729
 Dretzke, Achim 595
 Drewnick, Frank 595, 604
 Dreyer, Lutz 713, 723
 Dreyer, Mechthild 17, 119, 122, 432, 455, 481, 482, 483, 484
 Driess, Volker 30
 Drobnik, Stefanie 331, 360

Dröge, Annika 630, 636, 648
 Dröge, Stefan 681, 693, 709
 Druwe, Ulrich 194, 210, 212
 du Bois, Andreas 347, 375, 383
 du Prel, Jean Baptist 331, 364, 409
 Düber, Christoph 317, 362, 404, 406, 407
 Dubitzky, Gerhard 681, 687
 Duchhardt, Heinz 49, 551, 580
 Düchting, Hajo 717, 727
 Duda, Dorothea 352, 361, 382
 Dufeu, Bernard 437, 458, 485, 486
 Duke, Janet 437, 449, 472
 Duks, Wilfried 219
 Dümig, Michael 281, 290
 Dumont, Franz 358
 Dumontet, Danielle 437, 458, 485, 486
 Dunker, Axel 435, 451, 460
 Dünschede, Friedrich 371
 Dünweg, Burkhard 599, 609, 613, 617
 Dupuis, Heinrich 321, 359
 Düring, Bertram 595, 606
 Dürr, Ralf 681, 689
 Dürr, Stefan 627
 Duschner, Heinz 123, 317, 379
 Düsing, Wolfgang 434, 450
 Dusterhöft, Anne 326, 376
 Duymaz, Adile 630, 640, 645
 Dyck, Jens 221, 269, 271, 272
 Dzieniszewski, G. 371, 421
 Dzieniszewski, Gerhard Peter 349, 373

E

Ebel, Axel Rüdiger 198, 208
 Ebenrecht, Steffi 27
 Eberhardt, Klaus 624, 630, 639, 660, 661, 671
 Eberle, Balthasar 350
 Ebert, Harald 79
 Ebert, Matthias 32
 Eberts, Monika 688, 689, 690
 Eberz, Willy 41
 Eble, Florian 331, 372
 Eble, H. R. 231
 Ebner, Bettina 681, 692, 706
 Eckardt, Anke 321, 374, 423, 424
 Eckart, Konrad 22
 Eckel, Anke 30
 Eckelt, John 641
 Eckert, Christian 40
 Eckert, K. 128
 Eckes, J.J. 723, 729
 Eckhardt-Henn, Annegret 350, 370
 Edele, Michael 221, 266
 Edelmann, Ilka 371
 Eder, Claudia 713, 721
 Edlich, Günter 198, 208, 210, 228, 232
 Efferth, Thomas 360, 401, 672, 676
 Egelhof, Peter 599, 601

Eger, Joachim 718
 Egg, Markus 557
 Egger, Edeltraut 293, 297
 Eggers, Heinz 627, 636
 Eggers, Sebastian 677
 Egle, Ulrich T. 324, 370, 396, 419
 Egner, Heike 630, 636
 Eha, Judith 331, 376
 Ehlers, Johanna 16, 24, 44, 101, 103, 105, 108, 111
 Ehmig, Simone Christine 198, 215, 245
 Ehrental, Wolfram 326, 412
 Eich, Andreas 331, 367
 Eichholz, Fritz 41
 Eichhorn, Joachim 595, 605, 616
 Eichhorn, Waltraud 331, 363, 406, 407
 Eichler, Klaus-Dieter 432, 455, 481, 482, 483
 Eicke 110
 Eicke, Martin 350, 371, 420
 Eifler, Günter 132
 Eimermacher, Antje 331, 364, 409, 410
 Einig, Bernhard 14, 23, 723, 728
 Einig, Monika 331, 361
 Einzmann, Thomas 331, 375
 Eisenbeis, Gerhard 678, 690, 699, 701, 703
 Eisenhauer, Thomas 381
 Eisenhuth, Peter Herbert 41
 Eiserfey, Karin 210, 211
 Eissing, Hildegard 634, 636, 650
 El Rowini, Abdussalam 369
 Elbert, Annette 22
 Elcin, Dilek 140, 440, 459, 480, 481
 Elger 380
 Eliasson, Stig 434, 445, 448
 Ell, Christian 383
 Ellenberger, Volker 136, 171, 179, 191
 Ellerhorst, Bernd 385
 Ellermeier, Peter 500, 509, 541, 542, 543
 Ellsiepen, Christof 136, 171, 179, 191
 Elmers, Hans-Joachim 590, 601, 610, 612
 Elsner, St. 381
 Elz, Gabriele 35
 Elz, Wolfgang 555, 564, 578
 Elzner, Stephan 630, 640
 Emde, Kurt 630, 636, 637, 648, 649
 Emerenziani, Renate 605
 Emmerling, Franziska 638
 Emmrich, Peter 141, 599, 604, 616
 Emrich, Eike 203
 Emsler, Angela 331, 364, 409, 410
 Endell-Steiert, Ulrike 500, 509, 543, 544
 Enderle, Peter 311
 Enders, Kerstin 274
 Enderth, Dagmar 54

Endres, Kristina 642
 Endres, Ute 203, 208, 231
 Engel, Lydia 331, 354
 Engel, Sylvia 356
 Engel, Ute 554, 565, 581
 Engel, Veronika 326, 372
 Engel-Korus, Dirk 203, 257
 Engelhard, Kristin 331
 Engelhardt, Anina 203, 218, 249
 Engelhardt, Oliver 331, 374
 Engelke, Jeannine 636
 Engelmann, Yvonne 235
 Engländer, Armin 279, 289, 304
 Engler, Monique 600
 Ensling, Jürgen 630, 638
 Enzmann, Frieder 630, 637
 Epe, Bernd 401, 624, 625, 643, 644, 656, 672, 675, 676
 Epple, Susanne 555, 567, 568
 Eps, Peter 203, 215, 245
 Erb, Volker 276, 288, 300
 Ercan, Jana 432
 Erdmann, Jörg 23
 Erdmann, Klaus 331, 361
 Erdmann, Nicole 630, 639, 659, 660, 661
 Erdös, Gabor 331, 361
 Erker, Wolfgang 641, 665, 666, 710
 Erlebach, Peter 139, 432, 444, 447, 464, 466
 Ernesti, Jörg 137, 169, 173, 182
 Ernst, Albert 437, 452, 470, 471
 Ernst, Claus-Peter 324, 378
 Ertl, Andrea 208, 209, 210
 Escher, Anton 119, 120, 625, 636, 647, 649, 650, 651
 Escobar Pinzón, Luis Carlos 331, 359, 399
 Eshkind, Leonid 331, 360
 Espinola-Klein, Christine 316, 324, 366, 410
 Esriti, Anwar 331, 376
 Esser, Evelyn 144, 150
 Eßer, Tanja 29
 Eßmann, Ralf 141, 624, 630, 656
 Estermann, Alfred 440, 452
 Estermann, Monika 95
 Euler, Markus 281, 293, 297
 Euler, R. 45
 Euler, Roland 12, 274, 275, 276, 287, 294, 298, 300, 307, 310
 Euteneuer, Birgit 331, 375
 Euteneuer, Hans 595, 603, 612
 Even, Rainer 33
 Everaers, R. 613
 Ewald, Annika 24
 Ewert, Otto 196
 Eysel-Gosepath, Katrin 352, 376

F

- Faber, Jörg 331, 368
 Fahlbusch, Helmut 21, 41
 Fahrenberg, Heike 440, 446, 468
 Fahrenholz, Falk 625, 642, 670
 Faiß, Klaus 139, 432, 444, 447, 464, 465, 466
 Faldum, Andreas 332, 364, 409, 410
 Falk, Anja 281, 290
 Falke, Dietrich 322, 358
 Falter, Jürgen W. 194, 210, 211, 234, 236, 238
 Fandel, Thomas 332, 374
 Färber, Andreas 144, 150
 Faria, Rui Miguel 500, 509
 Farkas, Veronika 511
 Farouqi, Khalil 639
 Farwig, Nina 681, 691, 701, 702
 Fassbender, Hans-Georg 347, 363, 408
 Fastnacht, Michael 135, 630, 637, 652, 653
 Fath, Patricia 23
 Faust, Dagmar 360
 Faust, Günther 59, 349, 361, 402
 Faust, Margitte 119, 124, 641
 Faust, Volker 22, 33
 Fauth, Ulrich 350
 Fay, Julia 61
 Fecher, Gerhard 638
 Fechner 385
 Fechtner, Kristian 170, 179, 191
 Federhofer, Hellmut 552, 566
 Fege, Werner 78
 Fehige, Jörg H. Y. 440, 456, 482
 Fehlhaber, Axel 198, 208, 209, 227, 229
 Fehr, Christoph 332, 370
 Feihl, Stefan 500, 508, 533, 534
 Felker, Sabine 203, 208
 Fellgiebel, Andreas 332, 370
 Felser, Claudia 124, 625, 638, 657, 658, 659
 Felten, Franz Josef 551, 563, 577, 578, 579, 580
 Felzer, Siegbert 600
 Ferber, Johannes 381
 Ferekidis, Ilias 221, 265, 267, 271
 Fernandez, Andres 316, 332, 370
 Ferrari, Rudolf 381
 Feßenmayr, Frank 269
 Fettke, Peter 281, 296
 Fetzer, Sabine 132
 Feuerbach, Johannes 634
 Feuerhelm, Wolfgang 285
 Feuerholz, Hedwig 30
 Feuillée, Pierre 40
 Fey, Wilhelm 34
 Feyerabend, Britta 437, 444, 446, 468
 Fichert, Frank 50
 Fichtner, Jan 350, 375, 425
 Fiebig, Sabine 380
 Fiedler, Dieter 600
 Fieker, Ines 19
 Figiel, Janina 640
 Filipas, Dragana 350, 375, 425
 Filippi, Ronald 316, 324, 373, 408, 421, 422
 Fillmann, Elisabeth 437, 451
 Findeis-Dorn, Christine 441, 450, 476
 Findeisen, Karl-Heinz 198, 219, 220, 259, 262, 263
 Fink, Udo 276, 287, 300, 302, 306
 Finotto, Susetta 364
 Fisch, Margit 350, 375, 425
 Fischbeck, Sabine 327, 357
 Fischborn, Birgit 281, 287
 Fischer, Albrecht 679, 688
 Fischer, Anne-Kristin 221, 264
 Fischer, Berthold 332, 367, 415
 Fischer, Carsten 158
 Fischer, Erhard W. 48, 592
 Fischer, Erhard, W. 627, 641
 Fischer, Erika 571
 Fischer, Ernst 139, 432, 452, 470, 471
 Fischer, Georg 169, 186
 Fischer, Jan 194, 221, 273
 Fischer, Karl 641
 Fischer, Klaus-Dietrich 133, 321, 358, 397, 398
 Fischer, Lorenz 385
 Fischer, Monika 32
 Fischer, Susanne 602
 Fischer, Thomas 324, 366, 411, 412, 413, 414, 415
 Fish, Harold 441, 447, 469
 Fisher, Jan 37
 Fissler-Eckhoff, Annette 383
 Flecker, P. 628, 640, 664, 672
 Flecker, Peter 332, 355
 Fleischer, Holger 628, 638, 658
 Fleischer, Iris 638
 Fleischer, R. 96
 Fleischer, Robert 141, 551, 560, 572, 573
 Fleischhammer, Meike 630, 638
 Fleischmann, Stephanie 500, 509, 535, 536
 Flentge, Felix 595, 607
 Flohr, Martin 296, 298
 Flohr-Beckhaus, Claudia 630, 643, 644
 Flommersfeld, Jana 221, 264
 Foede, Andreas 22
 Foerster, Manfred J. 203, 208, 229
 Foerster, Michael 595, 601
 Foley, Stephen Francis 624, 625, 637, 651, 652, 654, 655
 Fölling, Simon 595, 601
 Forcina, Christine 355
 Forneck, Gisela 219
 Forst, Thomas 324, 365, 411
 Förster, Erika 686
 Förster, Wolfgang 285, 301
 Förstermann, Ulrich 118, 120, 124, 134, 317, 359, 391, 400, 407, 419, 700
 Forstner, Martin 498, 505, 546, 547
 Forte, Carlos 437, 458, 485, 486, 489
 Fottner, Christian 332, 365
 Fourlas, Benjamin 555, 565, 566, 583
 Frackmann, Ruth 555, 567, 568
 François-Poncet, André 40
 Frank, Bernhard 142, 713, 721, 731
 Frank, Isnard Wilhelm 168, 173
 Frank, Lorenz 557, 565
 Franke, Doris, (Dipl. Des. [FH]) 687
 Franke, Joachim 221, 269
 Franke, Karen 641
 Franke, Nils 634, 636, 650
 Franke, Uwe 203, 211, 212, 235
 Frankenhäuser, Herbert 678, 681, 697, 698
 Franz, Ansgar 122, 136, 137, 168, 175, 183, 191
 Franz, Christoph 19
 Franz, Elke 314
 Franz, Isolde 449
 Franz, Leonie 473, 475
 Franzaring, Ludger 332, 374
 Franzen, Arno 332, 375
 Franzen, Nathalie 634, 636, 648
 Franzmann, Hans 643
 Freitag, Werner 198, 219, 220, 259, 260
 Frenschkowski, Marco 170, 178, 190
 Fresenius, Werner 633, 643, 676
 Frey, Annette 569
 Frey, Holger 625, 640, 662, 663, 664, 667
 Frey, Stefanie 281, 290
 Frey-Mahn, Gabriele 332, 368, 416
 Freytag, Delia 332, 376
 Fricke, Gerhard 592, 602
 Frickhofen, Norbert 383
 Friderichs, Hans 17, 21, 41, 54
 Friedberg, Thomas 350
 Friedl, Gunther 276, 294, 307, 311, 312
 Friedrich, Britta 332, 370
 Friedrich, Eckhard 38
 Friedrich, Elspeth 500, 507, 508
 Friedrich, Harald 203, 258
 Friedrich, Jörg 592, 602, 603, 613
 Friedrich, Robert 718
 Friedrichsen, Susanne 32
 Friehe, Tim 281, 293
 Fries, Georg 350, 373, 421
 Friese, Ralf 500, 527, 528

- Frieß-Reimann, Hildegard 437, 450, 478, 479
 Frigger, Carsten 203, 211, 212, 234, 235
 Frings, Andreas 555, 564, 579
 Frings, Cornelia 198, 211, 212, 235
 Frising, Martine 332, 376
 Fritsche, Gerlinde 194
 Fritz, Gerhard 323, 360, 400, 401, 672, 676
 Fritz, Horst 434, 451
 Fritzen, Wolfgang 169, 176, 186, 187
 Fröbe, Martina 332, 359, 399
 Froesa, Sabine 144, 149, 150
 Fröhlich, Jürgen 680, 693, 709
 Fröhlich, Werner D. 196, 213
 Frohloff, Sabine 362
 Frolova, Irina 148, 458
 Fromm, Andreas 281, 287, 302, 303
 Frommolt, Ruth 332, 366
 Frühauf, Hermann 203, 215, 246
 Frühwald, Wolfgang 100
 Fuchs (freigestellt), Christine 157
 Fuchs, Annerose 129
 Fuchs, Bernd 221, 272
 Fuchs, Björn 281, 293
 Fuchs, Christine 681, 692, 706
 Fuchs, Evelin 637, 638
 Fuchs, Hans-Joachim 626, 636, 647, 650
 Fuchs, Jockel 40
 Fuchs, Jürgen 350, 360, 401, 672, 676
 Fuchs, Konrad 58, 552, 564
 Fuchs, Peter Michael 599
 Fuchs, Rüdiger 557, 563
 Fuchs, Sabine 363
 Fuchs-Franke, Adriana 519
 Fuder, Hermann 348, 360, 400
 Fuhr, Ernst 285
 Fuhr, Klaus (Emeritus) 352
 Fuhrmann, Franz-Josef 18
 Full, Wolfram 555, 567, 568, 585, 586, 587, 588
 Funk, Heike 639
 Funk, Volker 723
 Funke, Gerhard 434, 455
 Füssel, Stephan 12, 89, 139, 432, 450, 452, 470, 471
 Fytas, George 48
- G**
 Gabbert, Christina 555, 567, 568
 Gaber, Harald 30
 Gabriel, Eric 332
 Gacic, Milan 595, 601
 Gadau, Stephan 595, 606
 Gadinger, Frank 198, 211, 212, 235, 238
 Gadinger, Stefan 38
 Gahn, Renate 16, 20
 Gaile, Andreas 437, 444, 447, 465
 Galetzka, Danuta 332, 368, 417
 Gall, Cristina 453
 Gall, Heinz 158
 Galle, Katharina 332, 369
 Galle, Peter R 36
 Galle, Peter R. 120, 320, 364, 387, 406, 413
 Galle, Peter Robert 59
 Gamer, Matthias 198, 213, 240
 Gamerdinger, Martin 356
 Gamm, Heinold 144, 316, 332, 366
 Gamstätter, G. 371
 Gamstätter, Gerhard 383
 Ganss, Gerwin 34
 Ganster 384
 Garcia Diez, Susana 203, 217, 250
 Garcia-Marcos, Alejandra 630, 640
 Garde, Tim 722
 Gärtner, Jürgen 322, 376
 Garz, Detlef 194, 207, 208, 209, 224, 226, 233
 Gast, Klaus 332, 362
 Gateff, Elisabeth 679, 692
 Gaubatz, Corinna 500, 507, 520, 524
 Gaude, Bernhard 203, 211
 Gaudzinski, Sabine 551, 559, 569, 570
 Gauer, Manuel 281, 294
 Gauger, Regina 449, 451
 Gausmann, Frank 555, 565, 578
 Gauß, Jürgen 624, 625, 641, 656, 667, 668
 Gavric, Dejan 713, 721
 Gawehn, Joachim 332, 363
 Gawish, Islam 373
 Gayhoff, Andreas 203, 211
 Gebauer, Bastian 595, 606
 Gebauer, Wolfgang 681, 689, 695, 700, 701
 Gebel, R. 203, 255, 261
 Geber, Christian 371
 Gebhardt, Doris 643, 644
 Gebhardt, Thomas 29
 Gedsur, Inga 157, 159, 165
 Gega-Dodi, Ervis 722
 Gehler 383
 Gehler, Jürgen 347, 368
 Gehres, Martin 681, 690
 Gehrig, Katja 628, 642, 670
 Gehring, Thomas 221, 260, 273
 Geib, Eva 219, 221
 Geib, Karl-Heinz 602
 Geib, Simone 379
 Geier, Thomas 685, 686, 696
 Geiermann, Rita 120, 636
 Geipel, Peter 41, 54
 Geisel, Bernhard 221, 630, 640, 645
 Geisel, Heike 129
 Geisenhof, Heiko 565
 Geisler, Claudius 286
 Geisler, Eberhard 432, 457, 489, 490
 Geiß, Hans-Christian 332, 365, 411
 Geißler, Britta 332, 359, 399
 Gelhaar, Tim 198, 213, 240
 Gelhausen, Alexander 722
 Gellweiler, Anita 29
 Gemmel, Brigitte 31
 Gemmer-Colos, Veronika 640, 641
 Gendrika, Irina 502, 509, 544
 Genitsariotis, Ruth 332, 357
 Genna, Giuseppina 112
 Gensch, Christoph 332, 370
 Genswein, Renate 642
 Genth-Zotz, Sabine 410
 Gentz, Dorothea 198, 219, 220, 221
 Georgi, Karl-Heinz 595, 600
 Georgi, Konrad 713
 Gepp, Andreas 22
 Gerbershagen, Hans-Ulrich 361, 404
 Gerbier, Fabrice 601
 Gerbig, Andrea 462, 465
 Gercek, Erol 332, 372
 Gerdes, Uwe 38
 Gerhard, Michael 455
 Gerhards, Arnd 332, 362
 Gerhardt, Günter 351, 361
 Gerhardt, Rudolf 196, 216
 Gerkmann, Ralf 596, 605
 Gerlach, Frank 682, 692, 706
 Gerlach, Hans-Martin 434, 455, 483
 Gerlich, Alois 552, 563
 Germer, Karin 713
 Gernalzick, Nadja 134, 436, 444, 446, 465, 467, 469
 Gerner, Matthias 437, 445, 448
 Gerok-Reiter, Annette 437, 449, 474
 Gerresheim, Nina 596, 606
 Gerster, Johannes 41
 Gervais, Hendrik 315, 324, 361, 403
 Gethmann, Ulrich 352, 375, 381
 Geyer, Ekkehard 627, 640
 Geyer, Renate 452
 Ghalibafian, Maryam 332, 363, 408
 Giegerich, Petra 19
 Giehle, Sabine 203, 211, 212, 236
 Giers, Michael 221, 273
 Giesa, Markus 332, 374
 Giesbrecht, Inna 630, 643
 Giesche, Maria 555, 561, 562, 574, 575
 Giebl, Andreas 682, 689, 699
 Giebler, Alexandra 722
 Gill, Patrick 437, 444, 447, 469
 Gillessen, Günther 196, 216
 Gillitzer, Rolf 333, 374
 Gilmozzi, Giulio 500, 504, 508, 532, 533, 534, 535

- Giloth, Tobias 275, 281, 295
 Gimpl, Gerald 628, 642, 668, 669, 670
 Gipper, Andreas 498, 508, 529, 533
 Girke, Wolfgang 127, 432, 453, 492, 494
 Girnth, Heiko 435, 449, 472, 474, 475
 Glaab, Sonja 198, 215, 244, 245
 Gladisch, Katharina 333, 357
 Glantz, Alexander 236
 Glanzmann, Peter 202, 213
 Gläser, Anton 600
 Gläser, Henriette 18
 Glaser, Karl 40
 Glaser, Martin 373
 Glasze, Georg 629, 636, 648
 Glaubitz, Petra 213
 Glawatz, Christiane 333, 375
 Gleissberg, Stefan 682, 687, 698
 Gleissner, Christiane 333, 378
 Glindemann, Silva 242
 Glitsch 380
 Globisch, Gerlinde 19
 Globke, Christina 281, 287
 Glöckner, Verena 216
 Glube, Natalie 643, 644
 Glunz, Hans-Georg 379
 Glüsenkamp, Uwe 173
 Glykioti, Konstantina 500, 505, 549, 550
 Gmeinder, Johannes 713, 721
 Gmerek, Jens 281
 Gnann, Gerhard 713, 721, 722, 728
 Gneipel, Armin 693
 Gneist, Vera 454
 Göbel, E.-A. 379
 Göbler, Frank 119, 121, 433, 453, 492, 493, 495
 Göbler, Susanne 333
 Gockel, Ina 371
 Gockel, Ricada 327, 377
 Goda, Dieter 28
 Gödde, Matthias 29
 Gödert, Heinz-Werner 333, 359, 399
 Goebel, Hans Hilmar 392, 423
 Goeden, Florian 271
 Goeke, Stephanie 198, 208
 Goerg, Karl-Josef 350, 365, 411
 Goerg, Liselotte 563
 Goerke, Laszlo 276, 292, 309, 310
 Golczyk, Katharina 600
 Goldbeck, Peggy 29
 Goldberg, Sonja 333, 361
 Goldt, Rainer 437, 453, 492, 493
 Golecki, Nikolaus 333, 361
 Golicki, Irene 32
 Goll, Johanna 510, 511
 Goll, Tanja 510
 Göller 380
 Gonser, Markus 383
 Gonska, Jutta 606
 Göppl, Maximilian 327, 372
 Görg, Claudia 437, 444, 446, 467, 468, 470
 Gorges, Herbert 14, 22
 Gorgishvili, Lela 631, 638
 Görke, Lothar 500, 504, 507, 508, 522, 523, 524, 526
 Görner, André 281, 291
 Gornik, Sonja 722
 Görtz, Steffen 153, 207
 Gosepath, Jan 324, 376
 Gößling, Simon 722
 Götte, Heiko 333, 364, 409, 410
 Gottfreund, Sandra 438, 444, 446
 Göttler, Herbert 141, 590, 607, 622, 623
 Gottron, Thomas 596, 607, 623
 Gottschalk, Carsten 631, 640
 Gottschling, Erhard 592
 Gottschling, Verena 438, 455, 483
 Gottwald, Axel 261
 Götz, Christoph 134, 169, 174, 185
 Götz, Marietta 28
 Götz, Martin 333, 364, 411
 Götz, Rolf 333, 361
 Götz, Sylvia 504
 Gouveris, Haralampos 376
 Gräf, Albert 555, 566, 567, 584, 585
 Graf, Gerhard 278
 Graf, Katharina 198, 208, 227, 228
 Graf, Meyke 121, 314
 Graf, V. 381
 Graf-Flegar, Anita 287
 Graf-Gries, Renate 125, 589, 604
 Graf-Morgenstern, Mechthild 333, 370
 Graffert, Petra 28
 Grambihler, Annette 333, 364, 411
 Gramsch, Bernhard 590, 606, 620
 Granados, Elisabeth 637, 638
 Granaß, Martina 565, 566
 Grasmück, Gisela 59
 Gräßer, Bernd 678, 685, 695
 Grasshoff, Gunther 199, 208
 Grassl, Ulrich 333, 378
 Grätzel, Stephan 105, 119, 433, 455, 456, 483
 Grau, Armin 381
 Grau, Carmen 500, 508, 534, 535
 Graumann, Lutz 327, 372
 Grautegein, Alexander 221, 268
 Gräwe, Monika 566
 Grdenic, Drago 40
 Grebe, A. 373
 Grebenyuk, Vladislav 356
 Grebneva, Nina 333, 376
 Greffrath, Wolfgang 333, 355, 391
 Gregor, Sebastian 333, 364
 Gregorczyk, Detlev 688, 690
 Greif-Higer, Gertrud 333, 370
 Grein, Marion 85, 139, 436, 441, 445, 448, 462, 464, 477
 Grellner, Wolfgang 333, 360, 401
 Gremm, Irena 20
 Gremminger, Simone 449
 Grendel, Tanja 154
 Gresch, Erna 194
 Greschat, Katharina 137, 170, 178, 179, 190
 Gresser, Edmond 502, 508, 530
 Greverus, Dirk 333, 370
 Grewe, Holger 569
 Grico, Nina 360
 Griebel, Cornelia 516, 530
 Griebeler, Eva Maria 682, 691, 701, 702, 703
 Gries, Erwin 600, 601
 Griese, Birgit 199, 208, 232
 Grieser, Heike 137, 169, 173, 182, 186
 Griesmaier, Roland 596, 606
 Griffin, Louise 360
 Grimm, Kirsten 135, 631, 637, 652, 653
 Grimm, Ursula 640
 Grob, Norbert 153, 194, 207, 222, 223
 Groh-Reichert, Barbara 692
 Gröhn, Franziska 631, 641, 665, 666, 667
 Grohs, Gerhard 552, 567, 568
 Groiss, Elmar 158, 164
 Gronenborn, Detlev 554, 559, 569
 Groß, Detlef 728
 Gröschler, Peter 276, 290, 300, 303
 Groß, Christiane 686
 Groß, Felizitas 504
 Gross, Michael 641
 Großhans, Veronika 504
 Großmann, Andreas 715, 722
 Grossmann, Bärbel 333, 368, 416, 417
 Grosz, Maria 690
 Grötz, Knut Achim 431
 Grouls, Volker 384
 Grözinger, Michael 352, 418
 Gruber, Simone 154
 Grün, Sabine 693
 Grün, Stephanie 606
 Grund, Armin 33
 Grundt, Boris 333, 369
 Grüner, Bernd 357
 Gruner, Brigitta 379
 Grunert, J. 45
 Grunert, Jörg 625, 636, 647, 649, 650, 651
 Grunert, Matthias 638
 Grunert, Peter 321, 373, 421, 423
 Grünewald, Paul Lothar 438, 449, 475
 Grünewald, Volker 555, 559

Grunwald, Reinhard 102
 Grus, Franz-Hermann 324, 376
 Grychtolowna, Lidia 713
 Grzimek-Koschewa, Natascha 358
 Gualdani, Maria 596, 606
 Guballa, Rosemarie 120, 692
 Gudat, Martina 112
 Guder, Andreas 499, 506, 548
 Guebane, Felicien 502, 506, 516, 517
 Guenther, Jens 158
 Guerin, Henry 40
 Guhe, Eberhard 438, 452, 478
 Gül, Döndü 327, 369
 Gunari, Nikhil 641
 Gundlach, Rolf 552, 559, 570, 571, 572
 Günther-Wirth, M. L. 382
 Gupte, Oliver 14, 18, 21
 Gurlit, Elke 276, 287
 Guschlbauer, Ursula 688, 689
 Guth, Stefan 372
 Gutjahr, Peter 321, 368, 415
 Gütllich, Philipp 627, 638
 Gutmann, Jochen 628, 641, 665
 Guttenberger, Gudrun 171, 178, 190
 Gwiasda, Dagobert 34

H

Haack, María Cristina 500, 509, 512, 538, 539
 Haaf, Brigitte 203, 213
 Haaf, Thomas 317, 368, 416, 417
 Haag, Ursula 365
 Haak, René 286, 295
 Haarländer, Stephanie 553, 563, 577, 578
 Haas, Astrid 90
 Haas, Eva 384
 Haas, Friedrich 384
 Haas, Gabriele 351, 361, 402
 Haas, Helmut 351, 375, 425
 Haas, Jean Peter 322, 362
 Haas, Maria 172, 177
 Haas, Ulrich 276, 289, 300, 301, 303, 304, 306
 Haase, Anke 27
 Haase, Mathias 641
 Haase, Tanja 641
 Habann, Frank 199, 215, 216, 244, 245, 247
 Haberkorn, Gideon 468
 Haberland, Nils 333, 373
 Häberle, Ulrich 641
 Habermehl, Pirmin 333, 368, 415
 Habersack, Mathias 275, 276, 291, 300, 301
 Habig, Hubert 497
 Habighorst, Ludwig-Volker 322, 362
 Hackethal, Claudia 274, 287
 Hadaschik, Boris Alexander 333, 374

Hadding, Walthe 49
 Hadding, Walther 278
 Hadian, A 373
 Hadian, Ali 372
 Haeri, Jasmin 333, 370
 Haertter, Sebastian 674
 Haese, Andrea 682, 686, 697, 698
 Haffner, Angelika 333, 376
 Häfner, Friedrich 635
 Hafner, Gerd 351
 Hafner, German 552, 560
 Hägele, Stefan 333, 371
 Hagemann, Susanne 503, 515, 516, 518
 Hagenbuck, Frank 596
 Hagenmaier-Farnbauer, Monika 128, 129
 Häger, Tobias 631, 637, 638, 652, 653, 655, 656
 Hahmann, Heinz 196, 219
 Hahn, Andreas 631, 638
 Hahn, Erwin 203
 Hahn, Friedemann 92, 719, 726
 Hahn, Gerlinde 10, 31
 Hahn, Martina 717, 719, 727
 Hähnel, Dirk 37, 221
 Hähnel, Klaus 503, 509, 542, 543
 Hähnel, Patricia 333, 366
 Hahner, Martina 123
 Hain, Karl-Eberhard 276, 288, 300, 301, 303
 Hajieva, Parvana 356
 Hake, Ulrich 321, 371, 421, 422
 Hall, Hannelore 359
 Halmagyi, Miklos 348, 361
 Hamann, Gerhard F. 383
 Hamburger, Franz 90, 119, 194, 207, 208, 209, 226, 230, 233, 234
 Hameyer, Dorothe 360
 Hamm, Björn 266
 Hamm, Silke 158
 Hamm, Susann 32
 Hamm, Walter 50
 Hammer, Gaël 333, 364, 409
 Hammer, Helga 21
 Hammer, Klaus 21, 41
 Hammerschmidt-Hummel, Hildegard 440, 447
 Hammes, Matthias 27
 Hampel, Christian 333, 374
 Hampel, Gabriele 631, 639, 660, 661, 671
 Hamtoprak, Vahit 33
 Han, Shan-Rui 333
 Hanack, Ernst-Walter 96, 278
 Hancke, E. 371
 Handwerker, Carmen 639
 Handwerker, Klaus 221, 272
 Hanebutt-Benz, Eva 558, 565

Hänel, Jan 221
 Hanganu, Ileana 333, 355
 Hanisch, Marcus 356
 Hanke-Bourgeois, Martin 12, 589, 590, 605, 606, 619, 620, 672
 Hankeln, Thomas 677, 678, 692, 700, 706, 707
 Hanker, Jürgen 385
 Hänlein, Dieter 21
 Hann, Michael 500, 507, 508, 521, 522, 525
 Hansen, Kurt 40
 Hansen, Leif 555, 559
 Hansen, Matthias 328, 350
 Hansen, Torben 281, 296
 Hansen-Tolles, Markus 203, 231
 Hanstein, Regina 356
 Hapke, Andreas 682, 693, 707, 708
 Happ, Joachim 320, 365
 Hardeck, Jürgen 715, 722
 Harder, Florian 281, 290
 Harder, Sabine 204, 215, 246
 Hardt, Jochen 324, 370, 419
 Hardt, Jürgen 349, 361, 402
 Hardt, Roland 385
 Harms, Jürgen 221, 269
 Harrach, Daphne von 264
 Harreither, Ulrike 363
 Harris, James Robinson 685, 690
 Harris, Neil 441
 Harsch-Menzel, Gudrun 334, 361
 Härter, Alice 631, 640, 645
 Hartlieb, Christine 600
 Hartmann, Frank 221, 372
 Hartmann, Hermann 682, 694, 695, 701, 703, 710, 711
 Hartmann, Peter C. 90
 Hartmann, Peter Claus 553, 563
 Hartmann, Sinsa 334, 378
 Hartmann, Thomas 199, 216, 249
 Härtter, Erich 278
 Hartung, Margit 194
 Hartwig, Udo 334, 366, 413, 414
 Harz, Birgit 298
 Hasbach, Birgit 377
 Hase, Ulrich 347, 373
 Haße, B. 79
 Hassel, Ursula 500, 505, 514, 515
 Hasselmayer, Oliver 357
 Hassemer, Bernhard 441, 450, 476
 Hast, Hans-Jochem 334, 362
 Hatakova, Jana 452
 Hattermer, Alice 144, 150
 Hattig, Fritz 204
 Hatz, Dorothea 334, 360
 Haubrich, Alice 562, 564
 Hauck, Gerhard 557, 567, 568, 586
 Hauck, Martin 199, 211, 235, 238
 Hauf, Barbara 334, 361

- Haug, Christine 440, 471
 Haug, Sonja 204, 217, 250
 Haug, Volker 208, 210
 Haugwitz, Ulrike 357
 Haupt, Peter 135, 555, 559, 569, 570
 Hauptmann 384
 Häuser, Julia 218
 Häusler, Heribert 633, 674
 Hausold, Michaela 314, 315
 Häußling, Jan 204, 213, 242
 Häußling, Rainer 593, 601, 611
 Haxel, Boris 334, 376
 Haxel, Hannelore 22
 Hebel, Roswitha 314
 Hebenstreit, Nadjeschda 25
 Hebenstreit, Pia 120, 638
 Hecht, Heiko 137, 194, 212, 213, 239, 240, 242
 Hecht, Lutz 380
 Heck, Gerhard 206, 228, 232
 Heck, Iris 370
 Heck, Nicolas 334, 355
 Heckert, Miriam 641
 Hecklau-Seibert, Sabine 199, 204, 207, 208, 209, 231, 234
 Hedderich, Ernst 101
 Heeg, Irmgard 31
 Heer, Johannes 199, 214, 240, 241, 243
 Heer-Reißmann, Christine 281, 288
 Heerlein, Bettina 354
 Heffel - Boussaa, Irene 503
 Hehl, Ernst-Dieter 556, 563, 577
 Heibutzki, Elfriede 386
 Heid, Florian 334, 361
 Heidel, Florian 334, 366
 Heider, Nicole 334, 369
 Heidt, Volker 626, 636
 Heike, M. 350, 365, 411
 Heil, Alfons 159
 Heil, Anita 214, 215
 Heil, Clemens 715, 722
 Heil, Joachim 441, 456, 481
 Heil, Oliver P. 277, 294
 Heil, Werner 590, 601, 609, 672, 711
 Heilig, Catherine 356
 Heilmann 383
 Heilmann, Jens 638
 Heilmann, Lothar 348, 375, 426
 Heimann, Axel 334, 374
 Heimann, Nils 641
 Heimann, Rainer 639
 Heimerdinger, Timo 436, 450, 479
 Heindl, Nicole 643, 644
 Heine, Jochen 317, 374, 406, 407, 424
 Heinemann, Barbara 292, 297
 Heinemann, Eva 274, 287
 Heinemann, Evelyn 194, 207, 208, 209
 Heinemann, Manfred 322
 Heinemann, Markus 315, 317, 371, 421
 Heinemann, Pia 199, 216, 248
 Heinen, Alexander 689
 Heiner, Sebastian 631, 640
 Heinisch, Gunther 12, 17
 Heinrich, Beate 371
 Heinrich, Claudia 33
 Heinrich, Doris 314
 Heinrich, Kristina Petra 334, 359, 399
 Heinrich, Simone 129
 Heinrich, Ulf-Rüdiger 334, 376
 Heinrich, Wolfgang 32
 Heinrichs, Wolfgang 317, 361, 402, 403
 Heintz, A. 382
 Heinz Kröll 17
 Heinz, Frank 31
 Heinz, Hans-Peter 589, 592, 606, 620, 621
 Heinze, Rainer 372
 Heinzel, Ulrich 334, 361
 Heinzmann, Uwe 639
 Heise, M. 373
 Heiser, Agathe 639
 Heisinger, Rolf-Dieter 29
 Heiß, Jan-Patrick 555, 567, 568
 Heister, Reinhard 643
 Held, Dieter 592
 Held, Dirk 204, 213, 242
 Helf, Elvira 120, 601
 Helfrich, Andreas 638
 Helisch, Andreas 334, 363, 406, 407
 Hell, Barbara 295
 Hell, Leonhard 12, 135, 168, 172, 175, 185
 Hell, Ulrike 124, 638
 Helleberg, Ulrich 282, 287
 Hellmann, Nadja 680, 694, 710, 711
 Hellmann, Ullrich 718, 719, 726
 Hellstern, Peter 381
 Hellwich, Katrin 221
 Helmstädter, Horst 34
 Helou, Leila 334
 Hembs, Christiane 600
 Hemm, Christine 31
 Hemmer, Helmut 685, 688, 702, 703
 Hemmer, Michael 596, 607
 Hempel, Dennis 267
 Hengstenberg, Matthias 334, 378
 Henke, Michaela 334, 370
 Henke, Winfried 141, 678, 693, 695, 699, 707, 708
 Henkel, Bernd 380
 Henkel-von Klauß, Rainer 14, 26
 Henn-Haenn, Charlotte 298
 Henneberg, Jörg-Michael 157, 159
 Hennen, Manfred 92, 202, 250
 Hennig, Alexander 298
 Hennig, Anna 682, 691
 Hennig, Ilona 124, 604
 Hennig, Nina 441
 Hennig, Sandra 639
 Hennig, Wolfgang 685, 692, 705
 Hennige, Richard 500, 507, 521, 522, 523, 525
 Henninger, Günther 643, 644
 Hennrich, Stefan 639
 Heno, Yann 269
 Henrich, Ingrid 36
 Henrizi, Jürgen 601
 Hensel, Andreas 441, 450, 476
 Hensel-Grobe, Meike 554, 562, 579, 580
 Hentschel, V. 45
 Hentschel, Volker 12, 14, 18, 119, 277, 293, 298
 Hepting, R. 61
 Hepting, Reinhard 59, 274, 275, 277, 290, 301, 302, 306
 Herber, Sascha 334, 362
 Hergenhan, Hartwig 23
 Hergenröder, Curt Wolfgang 277, 291, 300, 301
 Herget, Thomas 350, 395
 Herget, Winfried 92, 122, 138, 434, 444, 446, 465, 466
 Hering, Doreen 600
 Herke, Hildegard 364
 Herlyn, Holger 682, 693, 707, 708
 Hermanns, Iris 334, 363
 Herringhaus, Helmut 592, 602
 Herr, Ricarda 334, 370
 Herr, Wolfgang 324, 366, 411, 412, 413, 414, 415
 Herrgen, Claudia 129
 Herrlich, Jutta 204
 Herrmann, Elke 334, 361
 Herrmann, G. 384
 Herrmann, Günter 627, 639
 Herrmann, Mandy 356
 Hertel, Alix B. 500, 507, 508, 520, 526
 Hertel, Cynthia 631, 643
 Hertel, Petra 24
 Hertkorn, Christian 334, 365, 411
 Herweling, Annette 334
 Herwig, Andreas 334, 361
 Herwig, Stefan 677
 Herz, Claudia 217
 Herzberg, Stephan 271
 Herzer, Armin 592
 Herzer, Manfred 154, 217, 250
 Herzig, Judith 146
 Herzog, Rolf-E. 348, 375, 426
 Hess, Georg 334, 366, 412, 413
 Hess, Monika 27
 Heß, Regina 291

- Hesse, Rüdiger 682, 690
 Hesse-Mohr, Petra 558, 565, 582
 Hessmann, Martin 324, 352, 372, 421, 422
 Hettinger, Michael 277, 289, 298, 303, 304, 306
 Hettwer, Hubertus 196, 208
 Heuer, B. 79
 Heuer, Bernhard 206, 208, 210, 229
 Heuer, Hubert O. 635, 643, 676
 Heum, Josef 50
 Heumann, K.-G. 120, 638, 656
 Heußel, Claus Peter 324, 362, 404, 406
 Hevers, Wulf 334, 370, 418, 703
 Hey, Otto 334, 373
 Heydenreich-Burck, Kerstin 199, 211, 212, 235
 Heyen, R. 128
 Heyl, Fabienne 221, 264
 Hickmann, Ursula 19
 Hidde, Dennis 682, 691
 Hiebel, Stefan 601
 Hiemke, Christoph 240, 317, 370, 418, 674
 Hieronimi, Anita 155
 Hilberg, Mathias 688
 Hilbert, Robert 274
 Hildebrandt, Christiane 129
 Hildebrandt, Helmut 627, 636
 Hildner, Kai 334, 365
 Hilfer, Rudolf 599, 611
 Hilgenstock, Fritz 380, 381
 Hilgert, Edith 37
 Hill, Christiane 314
 Hill, Diana 638
 Hill, Marco 631, 643, 644
 Hillebrand, Bruno 434, 450
 Hillebrand, Thomas 596, 607, 623
 Hillenbrand, Heribert 334, 365, 411
 Hiller, Benjamin 334, 361
 Hiller, Wolfgang 195, 213
 Hillers, Annika 682, 691
 Himmrich, Ewald 321, 366, 410, 413
 Himmrich, Ljudmilla 327, 366
 Himpel, Frank 55, 275, 282, 295
 Hindrichs, Thorsten 555, 566, 584
 Hinkeldey 384
 Hinner, Kajetan 199, 217, 250
 Hinneschiedt, Sabine 640
 Hintersteiner, Norbert 169, 175
 Hinz, Michael 349, 361
 Hinze, Gerald 628, 641, 665
 Hippchen, Jürgen 314
 Hippel-Beißmann, Sabine 377
 Hirsch, Maria Angeles 500, 509, 535, 536, 537, 538
 Hirschhäuser, Steffen 682, 693, 709
 Hirschler, Sandra 199, 208, 230
 Hitschold, Thomas 348, 375, 384, 426
 Hitzler, W.E. 387
 Hitzler, Walter E. 352, 386, 413
 Hlawatsch, Alexander 334, 362
 Hobe, Stefan 677, 682, 686, 697, 698
 Hoben, E. 128
 Hoben, Wolfgang 555, 562, 576
 Höber, Marc 596, 606
 Höblich, Davina 208, 233
 Hoch, Werner 690
 Hochgesand, Peter 352, 376
 Hochhut, Eva-Susanne 636, 647
 Hock, Elisabeth 33
 Hock, Michael 137, 197, 214, 239, 241, 243
 Höcke, Michael Peter 144, 146
 Höcke, Oliver 265
 Höckel, Stefan 352, 361, 402
 Höckmann, Ursula 553, 560
 Hodgson, Matthew 266
 Hoeger, Ulrich 680, 689, 700, 701, 702, 703
 Hoepner, Jan-Helge 327, 368
 Hoerster, Norbert 278
 Hoff, Jutta 207, 208, 209
 Höffer-Mehlmer, Markus 91, 197, 207, 208, 209, 226, 232, 234
 Höffler 382
 Hoffman, Arthur 334, 365
 Hoffmann, André 53
 Hoffmann, Esther 335, 376
 Hoffmann, Gerald 348, 375, 385, 426
 Hoffmann, Gerhard 335, 374, 635, 636, 650
 Hoffmann, Ines 144, 147
 Hoffmann, Jörg 27
 Hoffmann, Jürgen 647
 Hoffmann, Lars 555, 564, 577, 578
 Hoffmann, Magnus 282, 293, 297
 Hoffmann, Peter 352, 402
 Hoffmann, S. O. 322
 Hoffmann, Thorsten 126, 625, 638, 657, 658, 659
 Hoffmann-Becker, Petra 35
 Hoffmann-Jablonski, Petra 642
 Hoffmann-Seul, Katja 335, 361
 Höfle, Waltraud 500, 507, 508, 512
 Höfllich, Anke 335, 370
 Hofmann, Albrecht W. 48, 634, 637, 654, 655
 Hofmann, Alexander 372
 Hofmann, Jürgen 30
 Hofmann, Ludwig 335, 361
 Hofmann, Manfred 350, 375, 426
 Hofmann, Sascha 500, 507, 524, 525
 Hofmann, Ulrike 335, 361
 Hofmann-Kastl, Monika 27
 Hofmeister, Gerd 592
 Hofmeister, W. 98
 Hofmeister, Wolfgang 120, 624, 626, 637, 638, 652, 653, 655, 656
 Hofmockel, Georg 384
 Hogewind, Florian 635, 636
 Hohbach-Hohenfellner, Katharina 324
 Hohenfellner, Rudolf 322, 374
 Hohenfellner, Saskia 335, 361
 Höhle, Jörg 157, 159, 161, 167
 Höhler, Thomas 350, 364, 365, 411
 Hohmann, Birgit, (TAe) 687
 Hohmann, Carsten 304
 Höhr, Walter 34
 Holder, Suzanne 280, 306
 Höldtke, Klaus-Peter 601
 Holla, Matthias 221, 273, 282, 289
 Hollinderbäumer, Anke 314
 Höllmüller, Ilka 29
 Holm, Christian 611, 613
 Holst, Johanna 438
 Holst, Stefan 596, 606
 Holtappels-Geginat, Rafaela 327, 358, 397
 Holthues, Heike 335, 354
 Holtkamp, Silke 348, 366
 Holtmann, Martin 351, 364, 411, 413
 Holz, Stephanie 356
 Holzamer, Karl 434, 455
 Holzapfel-Pschorn, Annette 157, 159, 161, 163, 165, 166
 Hölzel, Sven 204, 208, 230
 Homann, Carsten 210
 Hommel, Gerhard 316, 317, 364, 409, 410
 Höner, Oliver 197, 219, 256
 Hönig, Sylvia 500, 507, 508, 516, 517, 520, 521, 525, 526
 Honomichl, Klaus 680, 690, 699, 701, 702, 703
 Honsack, Daniel 721
 Hopf 384
 Hopf, Christoph 352, 374
 Hopf, Hanns Christian 322, 371
 Hopf, Nikolai 347, 373, 421, 422
 Hopff, Heinrich 40
 Höpfner, Reinhard 590, 606, 618, 619, 620
 Hoppe, Franz, (Obergartenmeister) 687
 Hoppe, Sabine 144, 146
 Hoppe, Stefan 643
 Horbach, Jürgen 593, 601, 611, 612
 Horke, Sven 335, 359
 Horlitz, Silke 179, 191
 Horn, Friedrich W 170
 Horn, Friedrich W. 12, 178, 180, 189
 Horn, Nancy 363
 Hörnemann, Julia 682, 694
 Horner, Leopold 627, 640, 664, 667
 Hornickel, Monika 78
 Hornstein, Renate 27

Hornung, Alfred 119, 433, 444, 446
 Horodko, Martin 327, 377
 Hörr, Beate 14, 155
 Horsmann, Gerhard 554, 562, 576
 Horst, Heribert 434, 459, 480
 Horstick, Georg 324, 366, 400, 410, 412, 413
 Hoßfeld, Anne 282, 289
 Hottenrott, Martin 635, 653
 Höttges, Bärbel 441
 Hradil, Stefan 12, 122, 194, 195, 218, 251
 Huber, Annette 562
 Huber, Christoph 36, 123, 317, 366, 406, 411, 412, 413, 415
 Huber, Dieter 12, 127, 498, 504, 505, 510, 512, 513, 514
 Huber, Frank 275, 277, 294, 307, 311, 312
 Huber, Gerhard 590, 601
 Huber, Hans-Hermann 690
 Huber, Lars 682, 689
 Huber, Michael 324, 370, 419
 Huber, Oliver 221, 266, 272
 Huber, P. 61
 Huber, Peter 277, 289, 300, 301, 302
 Huber, Ruth 155
 Huber, Samuel 271
 Hübner-Mohr, Silke 179, 290
 Hubrath, Jürgen 639
 Hücker, Andrea 335, 378
 Hueg, Joachim 157, 159, 161, 164, 167
 Hufen, F. 61
 Hufen, Friedhelm 118, 121, 133, 277, 287, 303, 304
 Hufnagel, Erwin 195, 208, 209, 226, 229, 233
 Hug, Ingeborg 374
 Huguenin-Hoechst, Angela 221
 Huhn, Marianne 602
 Hülse, Reinhard 347, 362
 Humbach, Helmut 434, 448
 Humbert, Till 335, 361
 Hummel, Lutz 438, 449, 475
 Hummrich, Holger 639
 Hund, Johannes 171, 179
 Hundtberger, Thomas 335, 371
 Hüneke, Ron 272
 Hünerfauth-Brixius, Karin 635, 637
 Hunger, Sandra 221, 266
 Hüntens, Klaus 352, 361, 402
 Hupperich, G. 374
 Huppert, Bertram 592
 Huppmann, Gernot 315, 317, 357, 395
 Hüschen, Hanns Dieter 40
 Hüsen, Julia 717, 720, 727
 Husmann, Matthias 323, 357, 396
 Hust, Christoph 555, 566, 584
 Huth, Corinna 335, 366

Huth, Ralf Gunter 403, 415
 Hüther, Gertrud 445, 447
 Hühlig, Alfred 40
 Hütig, Andreas 438, 455, 482, 483
 Hutschenreiter, Gert 347, 375, 425
 Hüttenberger, Angelika 504
 Hutter, Sabrina 356
 Hutzelmann, Ulrich 381
 Hüwel, Norbert 335, 373
 Huxel, Peter 19

I
 Ickstadt, Evelyn 207
 Idel, Till-Sebastian 194, 199, 208, 210, 227, 228, 230
 Ihle, Astrid 717
 Ilkic, Ilhan 133, 335, 358, 398
 Iller, Günter 500, 504, 508, 530, 531, 532
 Imiela, Hans-Jürgen 553, 565
 Immel, Oliver 438, 455, 482
 Ingler, Uschi 32
 Interthal, Cordula 335, 375
 Irschina, Natalia 514
 Isenbart, Jan 204, 216, 245, 247
 Isgro, Frank 381
 Ishizawa, Takayo 139, 441, 446, 448, 463, 464
 Iso-Kokkila, Kristiina 518
 Itzel, Peter 286, 306
 Iversen, Stein 351, 372

J
 Jabs, Alexander 335, 366
 Jackmuth, Martina 157, 158
 Jakob, Alexander 438, 454, 497
 Jakob, Nikolaus 199, 215, 246
 Jacob, Doris 603, 604
 Jacob, Dorrit 631, 637, 655
 Jacob, Jens 335, 361
 Jacob, Marita 204, 218, 249
 Jacob-Heutmann, Dorothee 335, 362
 Jacobi, Frank 715, 722
 Jacobi, Günther 347, 375, 425
 Jacobi, Lisa 204, 262
 Jacobi, Ulrike 606
 Jacobs, Uwe Kai 179
 Jacobs-Henkel, Caroline 500, 506, 519, 520
 Jacoby, Norbert 136, 169, 171, 174, 180, 184, 193
 Jacoby, Wolfgang 627
 Jaenicke, Elmar 678, 680, 694, 710, 711
 Jaenicke, Ruprecht 125, 141, 590, 604, 615, 616
 Jaenisch, Wolf-Heinrich 286, 296, 308
 Jagd, Maria 179

Jage, Jürgen 318, 361, 400, 403, 404, 415
 Jäger, Elke 347, 367, 411, 412
 Jäger, Fatma 504
 Jäger, Frank 335, 371
 Jäger, Hans-Joachim 30
 Jäger, Maren 473
 Jähne, Frank 221, 269
 Jajcevic, Ana 335, 361
 Jakob, Gerhard 388, 593, 600, 601, 612, 614
 Jakobi, Carsten 436, 450, 474
 Janaszek, Izabela 503, 510
 Janik, D. 45
 Janik, Dieter 140, 433, 457, 484, 485, 488, 489
 Janik, Ralph 335, 361
 Janke, Matthias 641
 Jankowiak, Andreas 596, 603, 612
 Janning, Susanne 129
 Jansen, Bernd 315, 318, 358, 395, 396, 420
 Jansen, Marcus 293, 309
 Jansen-Jöhnk, Carola 503, 507, 508, 520, 524
 Janshoff, Andreas 625, 641, 656, 665, 666, 710
 Jansky, Michael 315, 349, 361, 402
 Jantz, M. 128
 Jantzen, Jan-Peter 352, 361
 Janzen, Vitali 639
 Jastrow, Holger 327, 354, 389, 699
 Jaxt, Helga 221
 Jeckelmann, Eric 611
 Jecker, Peter 315, 335, 376, 427, 428
 Jedrzejczyk, Paulina 282, 295, 299
 Jehle, Johannes 685, 692, 706
 Jekewitz, Jürgen 51
 Jelonek, Adam 250
 Jennewein, Peter 596, 603
 Jera, Rainer 639
 Jermolajev, Alexandr 639
 Jeschke, Gunnar 628, 641, 666
 Jester-Ickas, Martina 504
 Jochum 384
 Jochum, Klaus Peter 655
 Jochum, Tanja 335, 378
 Johannesen, Jes 682, 691, 702, 703
 Johanson, Lars 434, 459, 480
 Joisten, Karen 204, 435, 455, 481, 483
 Joks, Olaf 715, 722
 Jonas, Markus Erik 605
 Jonuleit, Helmut 324, 369
 Joos, Elgin 32
 Jordan, Brigitte 208, 209
 Jöris, Olaf 570
 Jost, Erika 692
 Jost, Linde 438, 452, 459, 479
 Jourdan, Martin 388, 594, 601, 612

Jubara, Annett 500, 509, 542, 543
 Juchems, Eva 327, 369
 Jünemann, Michael 282, 289
 Jung, Alexandra 638
 Jung, Bernhard 34
 Jung, Britta, A. 378
 Jung, Christian 103
 Jung, Detlev 350, 359, 399
 Jung, Heide 204, 231
 Jung, Helmut 353, 376
 Jung, Ingeborg 27
 Jung, Jens 384
 Jung, Klaus 57, 90, 195, 219, 255, 260, 261
 Jung, M. 321, 382
 Jung, Oliver 282, 289
 Jung, Patrick 558, 559, 570
 Jung, Tobias 596, 607
 Jung, Uwe 643
 Jung, Verena 638
 Jung-Pothmann, Regine 639
 Junga, Alexandra 104
 Junge 384
 Jüngel, Ansgar 590, 606, 619, 620
 Jüngels, Werner 129
 Junges, Michael 58
 Junginger, Theo 318, 371, 406, 421
 Jungmair, Wolfgang 335, 366
 Junker, Karin 371
 Junker, Klaus 141, 553, 560, 572, 573
 Juny, Karin 18
 Jürgens, Henning P 171
 Jürgens, Henning P. 179
 Jürgens, Karin 689
 Just, Michael 350, 362
 Jutzi, Siegfried 286

K

Kaapke, Axel 715, 722
 Kaatsch, Peter 335, 364, 409
 Kabaz, Mohammed 641
 Kabaz, Petra 639
 Kabuß, Eva-Maria 593, 603, 604
 Kachel, Udo 29
 Kadereit, Gudrun 678, 682
 Kadereit, Joachim W. 12, 672, 677, 678, 687, 695, 696, 697, 698, 699
 Kaes, Joachim 335, 366
 Kaevel, Kristina 335, 361
 Kafai, Fatemeh 374
 Kahaly, Georg 321, 365, 411, 412, 413
 Kaina, Bernd 138, 318, 360, 400, 401, 672, 676
 Kaiser, Andreas 682, 691
 Kaiser, Dagmar 126, 277, 290
 Kaiser, Hans-Jürgen 713, 721, 722, 728
 Kaiser, Hans-Wilhelm 33
 Kaiser, Kristina 335, 366
 Kaiser, Raimund 352, 361, 402
 Kaiser, Thomas 22
 Kalb, Klaus Gero 157, 158, 599, 618
 Kalkhof-Rose, Silke 41
 Kalkhof-Rose, Walter 40
 Kalkowski, Ulrike 692
 Kalle, Susanne 29
 Kalpakidou, Anastasia 500, 505, 549, 550
 Kaltenbach, Roland 604
 Kaltwasser, Markus 335, 366
 Kaluza-Schilling, Wiebke 335, 365
 Kamalov, Sabit 596
 Kamata, Yasuo 440, 456, 481, 482
 Kamin, Wolfgang 335, 368, 400, 415
 Kaminski, Heike 208, 209
 Kämmerer, Marc 335, 362
 Kamp, Günter 678, 689, 701, 702, 703
 Kamp, Martin 204
 Kampf, Antje 133, 335, 358, 397, 398
 Kampmann, Christoph 415, 416
 Kamrath, Anke 24
 Kanarek, Anna Maria 642
 Kandler, Hermann 436, 459, 479
 Kandler, Otto 627, 636
 Kandpal, Hem 638
 Kanzler, Stephan 324, 364, 411, 413
 Kapanen, Tuija 441, 446, 448, 463
 Kapffer, Matthias 607
 Kappel, Andreas 204, 213, 242
 Kappel, Kai 554, 565
 Kappis, Bernd 335, 370
 Karajanev, Paola 335, 371
 Karasiak, Andreas 713, 722
 Karbach, Julia 327, 377
 Karbowski, Alfred 347, 374, 423
 Kargl, Herbert 278
 Karmrodt, Jens 335, 361
 Karpouk, Serguei 596, 600, 601
 Karrenberg, Elke 16, 20
 Karstadt, Birgitta 624, 640
 Kary, Nelly 378
 Kasaj, Adrian 336, 378
 Kaspar, Hanna 236
 Kassing, Anette 113
 Kassner, Nina 336, 359
 Kastenholz, Raimund 551, 567, 568
 Kästner, Silvia 298
 Kauer, Alexander C. 282, 292, 307
 Kaufmann, Heinz 19
 Kaufmann, Thomas 336, 360
 Kaufmann-Grebe, Bettina 25
 Kaul, Ashok 279
 Kaul-von Bohr, Angelika 449, 450
 Kausche, Sandra 336, 366
 Kautz, Ulrich 498, 506
 Kayhan, Nalan 372
 Kayser, Friedrich 17, 596, 600, 602, 612, 614
 Keazor, Henry 141, 554, 581, 582

Keber, Tobias 282, 287
 Kecalovic, Sabina 364
 Keesmann, Ingo 627
 Kehrer, Raimund 212
 Keicher, Alexander 336, 376
 Keil, Bärbel 204, 211, 578
 Keilmann, Annerose 204, 208, 226, 315, 321, 377, 427, 428
 Keim, Anton Maria 41
 Keim, Christopher 286, 290
 Keim, Hans-Joachim 639
 Keller, Horst 631, 639, 660, 661, 671
 Keller, Volker 558, 564
 Keller-Wentorf, Christel 171, 179, 191
 Kellermann, Petra 558, 567, 568, 588
 Kelletat, Andreas 498, 504, 505, 517
 Kemmer-Jonas, Uli 640
 Kempf 383
 Kempski, Oliver 16, 314, 318, 374, 392, 423
 Kentner, Rainer 336, 361
 Kentrup, Georg 454
 Kepplinger, Hans Mathias 134, 194, 195, 214, 215, 244, 246, 247
 Kern, Andreas 356
 Kern, Annett 336, 362
 Kern, Gerhard 30
 Kern, Manfred 381
 Kern, Winfried 503, 506, 514, 515
 Kern, Wolfgang 688
 Kern-Martin, Ria 129, 207
 Kersten, Michael 625, 637, 652, 653, 654, 655
 Kersting, F. 380
 Kersting, Philippe 631, 636, 647, 650, 651
 Kerz, Bardo 221, 265
 Kerz, Helmut 721
 Kerz, Thomas 336, 373, 422
 Keßel, Gerhard 336, 373
 Kesselmeier, Jürgen 685, 686, 697, 698
 Keßler, Johannes 199, 211, 235
 Kestner, Uta 691
 Kettenbach, Karl 274
 Kettenbach-Klees, Andrea 369
 Keuper, Joachim 715, 722, 730
 Keupp, Lutz 279, 302
 Kiefer, Andreas 682, 691
 Kiefer, Bernd 133, 197, 207, 222, 223
 Kiefer, Markus 153
 Kiefer, Markus J. 715, 723
 Kiefer, Peter 713, 721, 728
 Kiefer, Ursula 509, 510
 Kiefer, Werner 631, 643, 657, 660, 673, 674
 Kieferle, Petra 12
 Kienast, Klaus 350, 367
 Kieserling, André 195, 217, 218, 249, 251

- Kiesslich, Ralf 351, 364, 411
 Kießling, Erik 280, 289
 Kiktenko, Nadja 29
 Kilb, Werner 336, 355
 Kilbinger, Andreas 629, 640, 662, 663, 667
 Kilbinger, Heinz 322, 359, 400
 Kilian, Tobias 61, 282, 290
 Kilo, Ulrike 327, 369
 Kim, Okbin 682, 693, 709
 Kim, Sabine 441, 444, 469
 Kimbel, Renate 336, 358, 396, 420
 Kimmes, Franz 636
 Kindgen-Bauer, Elke 288
 Kindler, Thomas 336, 366
 Kinne, Doris 505
 Kiraly, Donald 500, 507, 521, 522, 525
 Kirch, Fr. 373
 Kirchenturn, Peter 34
 Kirchheim, Carola 199, 213, 240
 Kirchmayer, Petra Michaela 287, 288
 Kirchner, Peter 53
 Kirkpatrick, Charles James 318, 363, 408, 415
 Kirsch, Heike 295, 296
 Kirsch, Hiltrud 212, 213
 Kirsch, Romute 441, 446, 448, 463
 Kirsch, Sandra 199, 208, 229
 Kirschner, P. 382
 Kirschner, Peter 349, 373, 422
 Kirste, Rudolf 627, 641
 Kirsten, Anne-Marie 336, 367
 Kiss, Andrea 358
 Kißener Michael 91
 Kißener, Michael 126, 551, 565, 577, 579, 580
 Kissling, Daniel 682, 691, 701, 703
 Kitzelis, Birgit 458
 Klaer, Wendelin 627, 636
 Klafki, Christoph 441, 456, 482
 Klages, Ulrich 324, 378, 431
 Klaiber, Evita Luise 503, 509, 533
 Klamp, Thorsten 336, 366, 414
 Klapp, Friedrich 384
 Klapp, Sabine 555, 563, 578
 Klaus, Stephan 619
 Kleber, Jens 221, 272
 Klebsch, Dagmar 691
 Kleefeld, Alexandra 682, 693, 709
 Klehmann-Hieb, Eva 336, 366
 Kleiber, Wolfgang 435, 449
 Klein, Kathrin 221, 273
 Klein, Klaus 721
 Klein, Martin 116
 Klein, Martina 369
 Klein, Rainer 28
 Klein, Simone 51
 Klein, Stefanie 356
 Klein, Stephanie 22, 169, 176
 Klein, Thomas 199, 207, 223
 Kleiner, Ulf 715, 722
 Kleinert, Hartmut 120, 324, 359, 400, 401
 Kleinig, Barbara 144, 146
 Kleinjung, Christine 555, 563, 577
 Kleinknecht, Konrad 118, 591, 602, 612, 613, 617
 Kleinmann, Louis Theodor 40
 Kleinschmidt, Christian 138, 279, 293, 310
 Kleis-Fischer, Bettina 336, 369
 Klemm, Alfred 48
 Klemm, Helmut 38
 Klemm, Volker 41
 Klengel, Susanne 498, 509, 535, 536, 537, 538, 539, 540, 541
 Klenk, Hans 40
 Klenk, Mark Oliver 715, 722
 Klenke, Achim 591, 606, 619, 620, 621, 711
 Klett, Brunhilde 219
 Klett, Jan 631, 645
 Klewitz, Anke 282, 293
 Klimpe, Sven 336, 371
 Kling, Hans-Otto 639
 Kling, Michael 280, 291
 Klingel, R. 350, 365, 411, 412
 Klingelhöfer, Göstar 631, 638
 Klinger, Doris Christine 370
 Klingkowski, Uwe 336, 368, 403
 Klingler, Jutta 35
 Klinkhammer, Karl 624, 625, 638, 644, 656, 658, 671
 Klippel, Karl Friedrich 347, 375, 425
 Klisch, Norbert 221
 Klitscher, Daniela 336, 374
 Klöckner, Linda, wiss. Graphikerin 687
 Klonus, Barbara 356
 Klöpffer, Walter 633, 641, 666
 Klos, Gerd 34
 Klossok, Stefanie 282, 293
 Klostermeier, Christine 638
 Klotz, Christian 438
 Klug, Andrea 173, 175
 Klug, Margot 688
 Klug, Stefanie 336, 364, 409
 Klump, Andre 436, 458, 484, 488
 Klyne, Jutta 363
 Knab, Eckhart 221
 Knapp 380
 Knappmann, Jürgen 204, 261
 Knapstein, Paul-Georg 322, 375
 Knauer, Stephan 631, 640
 Kneis, Karin 28
 Kneist, Werner 336, 371
 Knerr, Berengar 371
 Kneuper, Holger 682, 693, 709
 Knipper-Willmann, Ruth 314
 Knitz, Frank 336, 361
 Knobloch, Gerd 34
 Knobloch, Stefan 168, 176
 Knoche-Wendel, Elfi 718, 719, 725, 726
 Knöck, Albert 19
 Knoll, Felix 194, 221
 Knoll, Wolfgang 48, 598
 Knollmann, Ulrich 682, 689
 Knoob, Peter 22
 Knop, J. 102
 Knop, Jürgen 16, 124, 318, 369, 417
 Knopper, Peter 204
 Knoth, Joachim 278
 Knuf, Markus 336, 368
 Koban, Phillip 454
 Köbler, Andrea 336, 361
 Kobro, Georg 501, 509, 512, 542, 543, 544
 Koch, Andrea 35, 326, 358, 396, 420
 Koch, Anja 637
 Koch, Bernd 379
 Koch, Carsten Michael 273
 Koch, Dorothee 373
 Koch, Hans-Jörg 285
 Koch, K. 128
 Koch, Katja 336, 362
 Koch, Liobgid 728
 Koch, Marion 640
 Koch, Michael 730
 Koch, Nicole 358
 Koch, Tobias 282, 289
 Koch-Brandt, Claudia 625, 642, 656, 668, 669, 670
 Kochanek, Piotr 169, 173
 Koebner, Thomas 133, 195, 207, 222
 Koehler, Jürgen 336, 371, 420
 Koerlin, Wiebke 27
 Koffler, Thomas 327, 368
 Kohl, Klaus 29
 Kohl-Weigand, Franz Josef 40
 Köhler, Helga 555, 561
 Köhler, Ingrid 36
 Kohlhaas, Rainer 204, 211
 Kohlhase, Volker 336, 361
 Kohlmann, Carl-Walter 202
 Kohlmayer, Rainer 498, 505, 517, 518
 Kohlmeyer-Baumann, Birgit 336, 378
 Kohlschmidt, Nicolai 315, 336, 368, 416, 417
 Kohlsdorf, Thiemo 282, 295
 Köhn, Daniel 624, 629, 637, 651, 652, 653, 655
 Kohn, Sabine 291
 Kohnen, Wolfgang 336, 358, 395, 396
 Kohrn, Andreas 602
 Kohrn, Miriam 721, 724
 Kojro, Elzbieta 631, 642, 668, 669, 670

- Kolb, Johanna 387
 Kolb, Ute 624, 629, 641, 665
 Kolbe, Fritz-Ulrich 195, 207, 208, 209, 224, 226, 228, 233
 Kolbe, Karin 336, 367, 413
 Kölbel 384
 Kölbl, Heinz 318, 375, 426
 Kolmar, Martin 277, 292, 307
 Kolod, Michael 727
 Kölsch, Bernhard 337, 366
 Koltai, Johannes Ladislaus 372
 Kommos, Friedrich 347, 363, 408
 Konder, P. P. 45
 Konder, Peter Paul 40, 593
 Könenberg, Martin 596, 606
 Konerding, Moritz A. 318, 354, 388
 Konietzko, Johannes 322, 359
 König, Benno 353
 König, Christa 372
 König, Helmut 678, 693, 708, 709, 710
 König, Markus 157, 159, 165
 König-Frank, Elisabeth 128, 129
 Könnecke, Tobias 631, 643, 644
 Konrad, Andreas 337, 370
 Konzen, H. 45
 Konzen, Horst 278
 Kopaliani-Schmunk, Natela 564
 Köpke, Lutz 589, 591, 602, 610, 612, 613, 614, 711, 712
 Köppel, Christine 367, 643, 644
 Koppenhöfer, Petra 637
 Kopper, Bernd 379
 Kopper, Joachim 435, 455, 481
 Koppitz, Hans-Joachim 435, 452, 471
 Köppler, Hubert 350, 367, 414
 Körbes, Gregor 635, 637
 Korenkov, Michael 371
 Korn, A. 381
 Korn, Hermann 34
 Körner, Ines 337, 361
 Körner, Jürgen 593, 600
 Kornmann, Oliver 337, 367
 Kornumpf, Hans-Jürgen 435, 459
 Korobeinikov, Alexei 639
 Kortenbruck, Anke 501, 507, 522, 524, 525
 Kortsik, C. 382
 Korves 383
 Korzhev, Michael 356
 Koschnicke, Dorothee 730
 Kosi, Ingrid 640
 Koslowski, Michael 414
 Kossler, Matthias 433, 455, 456, 481, 482, 483, 484
 Kost, Jürgen 435, 450, 472, 474
 Kost, Manfred 204, 208
 Köster, Cornelia 144, 147
 Köster, Timo 221, 269
 Köstler, Anja 678, 685, 695
 Kotb, Sigrun 144, 146, 441
 Koutsimpelas, Dimitrios 337, 376
 Kovac, Lucia-Rita 337, 376
 Kowalczyk, Waldemar 24
 Kraemer, Christiane 677, 680, 692, 706
 Kraft, Alfons 278
 Kraft, Alois 28
 Kraft, Christa 624
 Kraft, Joachim 318, 377, 379, 428, 431
 Krahwinkel, Thomas 337, 378
 Kramann, Christina 337, 376
 Kramb, Jan-Peter 631, 643, 673
 Krämer, Frau 385
 Krämer, Irene 628, 676
 Krämer, Jens 682, 693
 Krämer, Kurt 35
 Krämer, Marcus 159
 Krämer, Martine 51
 Kramer, Ursula 553, 566, 584
 Krämer, Ute 361
 Krämer, Werner 168, 174
 Kramm, Thorsten 372
 Krampe, Dorothee 273
 Kranz, Silvia 372
 Krasko, Anatoli 356
 Kratz, Jens Volker 624, 625, 639, 656, 659, 660, 661
 Kratz, Karl Ludwig 656
 Kratz, Karl-Ludwig 628, 639, 659, 660, 661
 Kraus, Margarita 589, 593, 606, 614, 618, 621
 Kraus, Simone 503, 520
 Krause, Dieter 593
 Krause, Stefan 596, 606
 Krauß, Andreas 27
 Krauß, Charlotte 436, 458, 485
 Krauter, Edmund 51, 633, 637
 Krauth, Stefanie 642
 Krefth, Andreas 337, 363, 408
 Kreidel, Hans-Joachim 596, 603
 Kreikenbom, Detlev 134, 551, 560, 572, 573
 Kreim, Susanne 589, 601
 Kreis, Marianne 718
 Kreis, Yvonne 282, 293
 Kreis-Thies, Ruth 559
 Kreisler, Matthias 324, 377, 428, 430
 Kreiter, Sebastian 337, 367, 414
 Kreiter, Ute 337, 367
 Kreitner, Karl-Friedrich 316, 324, 362, 403, 404, 406, 407
 Krell, Ulrike 566, 567
 Kremer, Kurt 48
 Kremer, Andrea 369
 Kremer, Elke 24
 Kremer, Gisela 129
 Kremer, Kurt 598, 613
 Krempel, Friedrich 35
 Kremser, Christian 25
 Krenski, Thomas 112
 Kretschmer, Ingo 204, 209, 231
 Kretschmar, Martin 593, 600
 Kreußler, Ingo 204
 Kreuzburg, Nadia 637
 Krick, Roland 204, 230
 Krick, Ulrike 29
 Kriebisch, Markus 686
 Krieg, Carola 178
 Kriehoff, Susanne 25
 Kriegsmann 384
 Kriegsmann, Jörg 347, 385
 Krille, Ullrich 639
 Krimmer, Jochen 601
 Krist, Romano 337, 376
 Kriz, Jaroslav 441, 453, 491, 496
 Kroemer, Sandra 144, 147
 Kröger, Bernward 169, 173, 182
 Kröger, Stephan 134, 323, 355, 391, 392, 394, 407, 419, 700, 703
 Kröhle-Diehl, Edith 365
 Krohne, Heinz Walter 195, 214, 239, 240, 241, 243
 Kroll, Ekkehard 596, 619, 621
 Kröll, Heinz 17
 Kroll, Stephan 129
 Krollmann-Spira, Claudia 19
 Krombach, Gabriela 142, 721, 723, 728, 729
 Kromer, Tilman 271
 Kron, F.W. 196, 208
 Kron, Friedrich Wilhelm 89
 Krone, Anja 29
 Kröner, Alfred 625, 637, 652, 653
 Kropf, Klaus 356
 Kropfitch, Lorenz 501, 505, 518, 546, 547, 548
 Kropp, Manfred 433, 459
 Kroppenberg, Inge 280, 290, 303
 Kroth, Christian 638
 Kruck, Günter 112
 Krug, Nancy 337, 367
 Kruger, Anke 337, 359
 Krüger, Reinhard 381
 Krüger, Verena 689
 Krull, Wilhelm 103
 Krummacher, Hans-Henrik 435, 450
 Krümpelmann, J. 61
 Krümpelmann, Justus 278
 Krygier, Klaus Werner 596, 602, 603
 Kryszat, Guido 555, 560, 571
 Ksenofontov, Vadim 629, 638, 658
 Kube, Hanno 286, 287, 300, 302, 303, 304
 Küchenmeister, Maria-Theresia 178
 Küchle, Raphael 337, 372
 Kuchler, Barbara 199, 218, 249, 251
 Kuffner, Hans-Dieter 337, 377

- Kugler, Dorothe 129
 Kühl, Jakob 216
 Kühl, Stefan 202, 218, 251
 Kühl, Thomas 599, 601, 608
 Kuhl, Thorsten 602
 Kuhlmann, Christoph 337, 355
 Kuhlmann, Kevin 221, 268, 269
 Kühn, Alexander 631, 637
 Kuhn, Nina 441
 Kuhn, Roland 682, 691, 704
 Kühne, Bärbel 717, 727
 Kühne, Olaf 634, 637, 648
 Kühnreich, Guido 35
 Kuhs, Sandra 337, 367
 Küllmer, K. 350, 374, 423
 Kümmel, Werner F. (pensioniert) 318, 358
 Kümmerle, Fritz 322
 Kümmerling-Meibauer, Bettina 441, 451
 Kümmer, Christa 143
 Kümmer, Ernst 28
 Kunczik, Michael 195, 214, 215, 244, 246, 247
 Kunde, Marcel 337, 361
 Kunitz, Oliver 385
 Kunkel, Martin 324, 377, 428, 431
 Kunt, Thomas 325, 365
 Kuntz, Dietmar 204
 Kunz, Andreas 49
 Kunz, Horst 124, 625, 640, 656, 662, 664
 Kunz, Roswitha 36
 Kunz, Volker 195, 210, 212, 234, 237, 238
 Kunz-Kostomanolakis, Marika 337, 386
 Kunze, Katharina 199, 208, 227, 228
 Kupfer, Frank 30
 Kupfer, Peter 498, 506, 548
 Kupper, Hubert 567
 Kupper, Hubert P. 553, 567
 Küppers, Monika 360
 Kuppler, Christoph 715, 722
 Kuprat, Roland 337
 Kupsch-Losereit, Sigrid 501, 508
 Kurban, Turhan 641
 Kuroczynski, Włodzimierz 337, 371
 Kurtz, Christiane 199, 215
 Kurz, Eckard 204, 209, 210, 228
 Kurz, Heiko 337, 362
 Kurz, Sabine 337, 376
 Kurz, Sandra 337
 Kurz-Gieseler, Stephan 204, 211, 238
 Kurzik-Dumke, Ursula 704, 705
 Kurzke, Hermann 125, 434, 450
 Kurzok-Quandel, Sabine 14, 22
 Kusber, Jan 12, 58, 551, 564, 576, 579, 580
 Künsch, Susanne 337
 Kutzer, Michael 138, 350, 358, 398
 Kutzner, Joachim 322, 362
L
 Labitzke, Nicole 153
 Labs, Oliver 596, 605
 Lachtermann, Ella 199, 219, 255, 260, 261
 Lackner, Kal J. 59
 Lackner, Karl J. 318, 367, 410, 412
 Lafargue, Beatrice 682, 694
 LaFauci, Lauren 438, 444, 446
 Lahmar, Hatem 503, 505, 546, 547
 Lambrecht, Gudrun 509
 Lammerl, Uwe 37
 Lamneck, Carmen 221, 264
 Lamneck, Peter 34
 Lamp, Erich 197, 215, 244, 246, 247
 Lamp, Gisela 129
 Lampante, Luciano 381
 Lampe, Barbara 155
 Lampert, Günther 139, 434, 444, 447, 462, 463, 464, 465, 466, 470
 Lampert, Martina 441, 447, 465, 467, 469
 Lamping, Dieter 119, 122, 433, 451, 460
 Landmesser, Christof 135, 136, 170, 178, 189, 190
 Landvogt, Christian 337, 363
 Landwehrmann, Friedrich 196, 217
 Lang, Thomas 337, 359
 Lang, Werner 337, 355
 Lange, Daniel 282, 294
 Lange, Hans-Georg 730
 Lange, Thorsten 12, 204, 212, 236
 Lange, Ulrike 438, 453, 491, 492, 493, 494, 495, 496
 Lange, Yvonne 282, 296, 298
 Langen, Hans-Jürgen 204
 Langen, Tim 204
 Langer, Hartmut 34
 Langer-Zerbe, Irene 636
 Langguth, Peter 12, 624, 625, 643, 644, 674, 676
 Langsdorf, von, Christian 371
 Lankhardt, Dieter 38
 Lankuttis, Stefan 129
 Lantzsch, Heike 449, 451
 Lanz, Egon 361, 404
 Lasonczyk, Karina 451
 Latan Contreras, Juan Carlos 271
 Latz, Arnulf 599
 Latz, Martin 682, 689, 701, 703
 Laubach, Wilfried 325, 357, 395
 Laubert, Anne 337, 361
 Laubinger, H.-W. 61
 Laubinger, Hans-Werner 16, 103, 278, 302, 303
 Laue, Tobias 221, 272
 Lauenroth, Karin 208, 209
 Lauer, Carolin 721
 Lauer, Claudia 441, 473, 475
 Lauer, Felicia 25, 208
 Lauer, Heidrun 24
 Lauer, Torsten 204, 211, 212, 236
 Laufenberg-Feldmann, Rita 337
 Laumann, Christina 337, 363
 Laun, Sylvia 555, 565, 566, 581
 Lausch, Ekkehart 417
 Lauster, Jörg 170, 179, 191
 Lauterbach, Michael 337, 366
 Lauth, Werner 596, 603, 609, 613
 Lawrence, Mark 594, 604
 Lawson, Alexander Johnston 633, 640, 664
 Laxy, Thomas 158, 163
 Layer, Günter 382
 Le Guen, Guylaine 282, 290
 Leber, Stephanie 314
 Lebert, Sonja 692
 Lebrecht, Antje 337, 375
 Leclere, Franck 373
 Lee, Youngnam 144, 151
 Legenbauer, Tanja 197, 213, 239, 241, 242
 Lehlbach, Julius 40
 Lehmann, Anja 715, 722
 Lehmann, Gudrun 172
 Lehmann, Karl 169, 175
 Lehmann, Reinhard 221
 Lehmann, Reinhard G. 136, 171, 180, 193
 Lehmann, Thomas 221, 270
 Lehmler-Schumacher, Isa 452, 559
 Lehn, Manfred 591, 606, 619, 620
 Lehn, Marita 294
 Lehnardt, Andreas 136, 170, 180, 192
 Lehnen, Bernd 624
 Lehr, Gabriele 638
 Lehr, Gerhard 639
 Lehr, Martina 14, 35, 100
 Leibundgut, Annalis 553, 560
 Leicher-Düber, Annegret 338, 362
 Leicht, Brigitte 635, 637
 Leidig, Stefan 204
 Leinauer, Bettina 19
 Leinen, Felix 592, 605, 619, 620, 621, 676
 Leisen, Dietmar 277, 293, 310
 Leisen, Josef 599, 600
 Lejeune, Martin 715, 722
 Lelieveld, Johannes 48
 Lelieveld, Jos 598, 604
 Lemm, Karla 445, 447
 Lemoine, Nicole 683, 691, 701
 Lemster, Thomas 631, 643, 673
 Lenel, Andreas 98

Lenel, Hans Otto 278
 Lenhardt, Tanja 631, 643, 644
 Lennert, Gernot 204, 211, 237
 Lennerz, Volker 338, 367, 414
 Lentz, Carola 119, 551, 567, 568, 585, 586, 587
 Lenz, Christoph 683, 686
 Lenz, Peter 501, 510, 545, 546
 Lenz, Wolfgang 381
 Leonhardt, Tanja 441
 Leptich, Alexandra 642
 Leßmann, Volkmar 323, 355, 389, 390, 391, 392, 394, 703
 Leßmöllmann, Hildegard 691
 Letzel, Stephan 12, 315, 318, 359, 396, 399
 Letzelter, Stefan 205
 Leu, Ines 25, 241
 Leube, Rudolf 134, 315, 318, 354, 388, 389, 391, 392, 407, 419, 700
 Leuchtenberger, Stefanie 356
 Leuschner, Lars 290
 Leuthner, Heiko 596, 602
 Leuwer, Jörg 30
 Ley, Klaus 119, 433, 457
 Leyendecker, Uwe 32
 Lhotzky, Hannelore 640
 Li, Huige 327, 359
 Liao, Yun-Feng 641
 Licht, Wolfgang 683, 687, 697
 Lichtwald, Klaus 325, 365, 413
 Lieb, Bernhard 680, 689, 695, 700, 701, 703
 Liebe, Dirk 639
 Liebe, Ulf 199, 217, 250
 Liebetanz, Karin 355
 Liebrecht, Julius 40
 Liebscher, Beate 123, 601
 Liell, Stephanie 129, 718, 720
 Lienau, Tim 338
 Liers, Dr., Joachim 33
 Lieser, Peter G. 719, 726
 Lillenthal, Georg 138, 350, 358, 398
 Lill, M. 128
 Limberger, Annette 338, 377
 Limper, Uta 683, 693, 709
 Lind, Anna 638
 Lindemann, Stephan 338, 366
 Linder, Tobias 282, 294, 311
 Lindert, Jutta 338, 364, 409
 Lindlahr, Marianne 290
 Lindner, Christine 338, 375
 Lindner, Inge 199, 212, 239
 Ling, Michael A. 286
 Lingenfelder, Martina 205, 209, 231, 715, 723
 Link, Bianca 374
 Link, Carmen 501, 505, 516, 546, 547
 Link, Hartmut 379

Linke, Frank 352, 372
 Linker, Katrin 338, 359
 Linsenmeier, Katia 503
 Lintelmann, Ute 364
 Lipp, Markus 322
 Lippert, Burkard M. 320, 376
 Lippert, Karl Ludwig 338, 377, 428
 Lippert, Christine 51
 Lippitz, Markus 641
 Lippok, Elisabeth 562, 565
 Lippold, Rainer 338, 364, 409, 410
 Lipps, Beate 24
 Liptay, Fabienne 199, 207, 222
 Liptay, Wolfgang 627, 641
 Lismann, Birgit 282, 290
 Lizón Aguilar, Arzuro 639
 Lo Scudato, Vito 532
 Loch, Dagmar 358
 Lochmann, Martin 205, 256
 Loder, Jacqueline 432
 Loenhoff, Jens 119, 498, 506, 519
 Loeschke, Julia 129
 Löffler, Adam W. 718, 719, 725, 726
 Löffler, Isabell 338, 359, 399
 Löffler, Thomas 683, 692, 704, 705
 Lofink, Harald 199, 217, 218, 251
 Loges, Niklas 638
 Lohmeier, Edda 28
 Lohr, Martin 683, 686
 Löhr, Otto 40
 Löhr, Tanja 718, 726
 Loichinger, Alexander 169, 175, 183
 Lonardi, Paola 501, 509, 532, 534
 Loos, Katrin 35
 Loos, Michael 318, 357
 Loos, Peter 277, 295, 311, 312
 Lopetti, Barbara 640
 Loppe-Hoffmann, Katja 692
 Lorenz, Dietmar 383
 Lorenz, Joachim 348, 367
 Lorenz, Karin 728
 Lorenz, Martin 715, 722
 Loris, Elke 631, 643, 644
 Lorkowski, Fr. 373
 Lorösch, Dietmar 34
 Lorscheider, Markus 338, 370
 Loth, Katharina 144, 152
 Loth, R. 352
 Lott, Carsten 338, 361
 Lötters, Stefan 683, 691, 699
 Lotz, Johannes 327, 412
 Lotz, Katja 689
 Louanzi, Sibylle 644, 645
 Löwe, Holger 634, 640
 Lowis, Heinz 261
 Lubbers, Klaus 435, 444, 446
 Lucas, Rolf 36
 Lucas, Yves 51

Lucht, Sabine 501, 506
 Lucht, Uwe 36
 Lüchtenberg, Charlotte 338, 376
 Luckas, Helga 200, 207, 208, 226, 230
 Lücke, Hartmut 635, 637
 Lücke, J. 61
 Luckenbach, Reiner 628
 Luckhaupt-Koch, Kornelia 338, 361
 Lüddens, Hartmut 134, 318, 370, 391, 407, 418, 419, 700
 Lüdecke, Sigrid 286, 296, 308, 312
 Lüder, Günther 338, 371
 Lüderwald, Ingo 633, 640, 664
 Ludwig-Mertin, Ursula 596, 603
 Luer-Kirsch, Karin 692
 Luft, Mathias 158, 161
 Lugmair, Günter W. 48
 Luhmann, Heiko 125, 134, 318, 354, 355, 389, 390, 391, 392, 394, 407, 419, 423, 700, 704
 Lührs, Gerold 593, 602
 Luig, Ulrich 112
 Luka-Krausgrill, Ursula 25
 Lukes, Robert 683, 686, 697
 Lukic, Ivica 33
 Lunkenheimer, Ralf 385
 Lustig, Wolfgang 438, 458, 489
 Luthringer, Bérengère 356
 Lutz, Beat 318, 355, 392, 394
 Lutz, Martin 715, 722
 Lutz, Ulrich 112, 116

M

Maas, D. 231
 Maas, Frank 596, 603, 613
 Maas, Ulrike 689, 692
 Maass, Bernadette 718, 719
 Maccagno, Giancarlo 338, 386
 Macchiella, Doris 338, 375
 Mach von, Caroline 338, 359
 Mack, Alexander 338, 372
 Macsenaere, Michael 202, 256
 Mader, Klaus 381
 Maderna, Caterina 557, 560, 572
 Madjidi, Abbas 347
 Madler, Christian 379
 Mädlich, Sebastian 266
 Maelicke, Alfred 322, 355, 395
 Maeurer, Markus 318, 357
 Magerl, Walter 338, 355, 390
 Magin, Vera 282, 294
 Magnus, Nicole 501, 509
 Mahkorn, Mariette 200, 219, 220, 257
 Mahling, Christoph-Hellmut 122, 553, 566
 Mahlke, Martina 338, 375
 Maier, Susanne 338, 361
 Maimaitiming, Ailaiti 338, 366
 Mainberger, Gisela 41

- Majer, Stephan 28
 Makarczyk-Schuster, Ewa 453, 494
 Makarova, Galina 376
 Makowiecki, Ingrid 357
 Makowski, Joachim 338, 367
 Maksan, Sasa-Marcel 338, 371, 421
 Malan, Christian 221, 273
 Maldaner, Michael 158
 Malkmus, Björn 26
 Malkmus, Heide Lore 715, 722
 Malpeli-Grün, Maria-Grazia 144, 151
 Malsch-Mihm, Brigitte 19
 Mandel, Olaf 596, 601
 Mandrella, Eckhard 133, 205, 211, 237
 Maner, Hans-Christian 554, 564, 577
 Mang, Christian 338, 359, 400
 Mann, Klaus 240, 316, 325, 370, 400, 403, 417, 418, 419
 Mann, Wolf 318, 376, 427
 Mannhardt-Laakmann, Wilma 325, 368, 415
 Mansion, Boris 338, 361
 Manthey, Dieter 327, 356
 Marangos, Nikolaos 353, 376
 Marcus, Alexander 385
 Marel, Klaus 200, 217
 Maric-Oehler, Walburg 352, 361, 402
 Marinovich, Konstantin 269
 Märker, Tina 689
 Märker-Hermann, Elisabeth 347, 365, 383
 Markewitz 380
 Markl, Jürgen 118, 120, 672, 677, 679, 688, 689, 695, 700, 701, 702, 703, 710, 711
 Marktaller, Klaus 338, 361
 Markus, Bernd 381
 Markwick, Virginia 221, 266
 Marquardt, Marcel 597, 607
 Marsch, Barbara 715, 723
 Marschall, Susanne 119, 197, 207, 222
 Marsicano, Giovanni 355
 Martens, Jochen 92, 679, 690, 699, 701, 702, 703
 Martens, Sigrid 387
 Martens, Simone 387
 Martin, Andreas 683, 689
 Martin, Anne 356
 Martin, Ariane 433, 449, 450, 474, 475, 476
 Martin, Christoph 30
 Martin, Claudia 338, 368
 Martin, Yvonne Karin 338, 361
 Martin-Beyer, Wolfgang 205, 210, 229
 Martinovic, Sandra 338, 378
 Marx, Bellinda 639
 Marx, Ernst 40
 Marx, Johannes 200, 211, 212, 236
 Marx, Jürgen 338, 371
 Marx, Klaus 713, 721
 Marx, Peter 119, 436, 454
 Marx-Groß, Susanne 338, 376
 Marxer, Norbert 635, 643, 676
 Marz, Bernd 26
 Maser-Wahle, Marlene 376
 Masetti, Lucia 597, 602
 Maskala, Maria 438, 453, 491
 Maskos, Michael 628, 641, 662, 663, 665, 666, 667
 Massa, Federico 355
 Massenspektrometrie 641
 Matheus, M. 45
 Matheus, Michael 551, 563
 Mathiasch, Bernd 631, 638
 Mathy, Helmut 40, 556, 563
 Matomora, Doris 558, 567, 568, 587, 588
 Mattenklott, Axel 196, 213, 239, 242
 Matter-Seibel, Sabina 501, 507, 521, 523, 524
 Mattes, Petra 25
 Mattheis, Martin 621, 623
 Matthes, Daniel 597, 606
 Matthias-Bleck, Heike 202, 218, 251
 Matthiasovszky, Stefan 373
 Matuschek, Herbert 438, 453, 491, 494, 495
 Matuschek, Johanna 504
 Matyssek, Eveline 380
 Matzak, Matthias 718, 719
 Matzen, Katrin 205, 213
 Mauch, Marianne 339, 357
 Mauer, Roman 207, 222, 223
 Maurer, Christian 339, 370
 Maurer, Gabriele 551, 566
 Maurer, Jan 353, 376
 Maurer, Marcus 197, 215, 245, 246
 Maurer, Markus 350
 Maurus, Birgitt 19
 Maus, Eveline 30
 Maus, Michael 637
 May, Georg 168, 176
 May, Gerhard 49, 170
 Mayer, Arnulf 339, 355
 Mayer, Christian 283, 291
 Mayer, Dieter 353, 360, 401, 440, 450, 672, 676
 Mayer, E. 382
 Mayer, Eckhard 339, 371, 422
 Mayer, Gerhard 498
 Mayer, Klaus 205, 275, 283, 290
 Mayer, Werner 159
 Mayer-Popken, Otfried 339, 359, 399
 Mazanek, Martin 339, 363, 407
 McEwen-Fial, Susan 205, 211, 212, 237
 Mechtenberg, Lydia 438, 455
 Medina Asensio, Maria Conception 144
 Meger, Andreas 501, 510, 544, 545
 Mehling, Isabella 373
 Meibauer, Jörg 433, 449, 472, 474, 475
 Meiberth, Simone 686
 Meichel, Johann 434, 453, 493
 Meier, Claudia 551, 554, 565, 566, 581, 582, 583
 Meier, Herbert 625, 640, 656
 Meier, Johannes 119, 122, 134, 137, 168, 172, 173, 182, 183
 Meier, L. 382
 Meier, Stephan 339, 362
 Meiler, Johannes 339, 367
 Meimberg, Rudolf 278
 Meincke, Matthias 359
 Meinen, Klaus 348, 375, 426
 Meinhard, Dieter 78
 Meinhardt, Günter 195, 213, 239, 240
 Meinig, Günter 347, 373
 Meinig, Holger 339, 374
 Meirer, Angelika 265
 Meisenzahl, David 339, 361
 Meiser, Martin 170, 179
 Meisig, Konrad 122, 433, 452
 Meisig, Marion 441, 452
 Meisinger, Sylvia 455, 456
 Meisl-Faust, Agi 144, 146
 Meißner, Ulrich 680, 689, 695, 699, 700, 701, 702, 703, 710, 711
 Meister, Andreas 123
 Meister, Nina 200, 208, 227, 228
 Melchior, Sebastian 316, 325, 374, 425
 Mellinghaus, Ursula 534, 535
 Melnyk, Gennadiy 631, 638
 Melnyk, Tetyana 638
 Melvan, Marijana 339, 361
 Melville, Ralph 49
 Melzer-Voigt, Katrin 457
 Memmesheimer, E. 599
 Memmesheimer, Reinhold 34
 Mendel, Matthias 639
 Meng, Gabriele 339, 369
 Mengel, Bernd, (Obergartenmeister) 687
 Mengel, Rudolf 633, 640, 664
 Menig, Matthias 339, 375
 Menke, Bardo 715, 723
 Menke, H. 371
 Menke, Julia 339, 365, 411
 Menke, Wolfgang 353, 374
 Mennekes, Friedhelm 717, 718, 720
 Mennemeier, Franz Norbert, (emeritiert) 435, 451
 Menninger, Marion 677
 Mense-Stefan, Anne 635, 637, 647
 Menzel, B. 45
 Menzel, Birgit 498, 509, 541, 542, 543

- Menzel, Josef Joachim 58, 553, 563
 Menzel, Karola 683, 686, 696, 697
 Menzel, Klaus 717, 719, 725
 Menzel, Thomas 353, 366, 410
 Menzer, Franz 205, 219, 221, 254, 255
 Merkel, Harald 597, 602, 603, 613
 Merker, Stefan 683, 693, 708
 Merkle, Wolfgang 599
 Merl, Brigitte 358
 Merle, Klaus 157, 611, 622
 Merschbacher, G. 384
 Mertens, Dirk 339, 366
 Mertens, Katharina 221, 264
 Mertz, Dieter 632, 637, 653, 654
 Merz, Eberhard 349, 375, 426
 Merz, Martina 24
 Merzenich, Hiltrud 364
 Meshcheryakov, Denys 632, 645
 Messerschmidt, Markus 639
 Messing, Manfred 195, 219, 220, 253, 254, 255
 Messow, Claudia-Martina 339, 364, 409, 410
 Métivier, Rémi 641
 Metoui, Mongi 446, 448, 461, 462
 Mettler, Ulrike 683, 692
 Metz, J. 348, 383
 Metz, Tanja 12
 Metzinger, Thomas 433, 455, 481, 483
 Metzler, Elisabeth 220
 Metzler, Sigrun 373
 Metzmann, Ute 339, 362
 Metzroth, Thorsten 641
 Meueler, Erhard 196, 208
 Meuer, Roswitha 129
 Meurer, Andrea 261, 316, 325, 374, 423, 424
 Meurer, Holger 275, 283, 295, 311
 Meusinger, Reinhard 664
 Meves, Michael 348, 362
 Mewes, Torsten 339, 376
 Meyenburg, Walter 339, 362
 Meyer zum Büschenfelde, Karl-Hermann 322
 Meyer, Berthold 687
 Meyer, Christian 558, 567, 568, 586, 587, 588
 Meyer, Gerrit 339, 378
 Meyer, Günter 53, 119, 121, 624, 625, 636, 650, 651
 Meyer, Jürgen 322, 366
 Meyer, Nino 632, 640
 Meyer, Ralf Georg 339, 367
 Meyer, Roland 339, 361
 Meyer, Ronny 441, 459, 555, 567, 568
 Meyer, Tanja 23, 24
 Meyer, Thomas 268
 Meyer, Udo 379
 Michael, Heike 158
 Michaelis (beurlaubt), Jörg 318, 364
 Michaelis, Dirk 339, 361
 Michaelis, Jörg 12, 14, 18
 Michaelis, Renate 124, 640
 Michalski, Christel 10, 127, 432
 Michel, Andreas 169, 173
 Michel, Maria 510
 Michel, Thomas 269
 Mielke, Gerd 202, 211, 237
 Mika, Holger 353, 376
 Mikus, Rudolf 501, 507, 510, 513, 524, 525
 Mildenerberger, Friedericke 36
 Mildenerberger, Peter 325, 362, 404, 406
 Milisic, Josipa-Pina 597, 606
 Min, Hye-Ran 145, 151
 Minden, Klaus 715, 723
 Minnameier, Gerhard 275, 279, 296, 308, 312, 313
 Minneken, Heike 693
 Minnemann, Timo 339, 365
 Mispagel, Sebastian 689
 Mitra, Subir Kumar 597, 604, 616
 Mitreuter, Jana 215, 216
 Mittler, Elmar 440, 452
 Mitz, Stephanie 683, 689
 Mitzner, Katrin 25
 Moeller, Marco 683, 694
 Mofidi Nasrabadi, Behzad 558, 571
 Möhler, Markus 351, 364, 411, 413
 Möhler, Thomas 339, 369
 Mohr, Elke 26
 Mohr, Katja 283, 292
 Mohr, Thomas 283, 292, 297, 307
 Mohr, Walter 339, 362
 Mohr-Kahaly, Susanne 348, 366
 Molkenthin, René 283, 297, 313
 Moll, Friedrich 627, 643, 644
 Möller, Andreas 36
 Möller, Monika 441, 477
 Möllmann, Margaretha 221, 273
 Mols, Manfred 196, 211
 Mönch, C. 373
 Monchi-Zadeh, Anuscha 642
 Mondani, Jürgen 642
 Moninger, Markus 436, 454, 497
 Monk, Stefan 339, 361
 Monory, Krisztina 355
 Monter, Ursula 715, 722
 Moormann, Jutta 339, 364, 409, 410
 Moors, Thomas 33
 Moosmann, Bernd 326, 356, 392, 394
 Moppey, Alexandra 35
 Mora-Ferrer, Carlos 680, 690, 699, 700, 703
 Morbach, Thomas 339, 377
 Möritz, Rolf Peter 352, 372
 Möritz, Thomas 32
 Morlok, Karl 28
 Morse, Petra 208, 209
 Moseler, Claudius 635, 637
 Moser, Christoph 283, 292, 307
 Mosis, Rudolf 168, 174
 Mozgovyy, Sergiy 597, 606
 Muders, Beate 28
 Muders, Thomas 159
 Mudter, Jonas 327, 365, 411
 Mühl, Martin 441, 456, 482
 Mühlhausen, Ute 639
 Mühlroth, D. 382
 Mujica, Alejandro 680, 692, 706
 Mujkanovic, Robin 279, 295, 311
 Mülbart, Peter O. 49, 277, 290, 304, 306
 Mülders, Philipp 194
 Mulia, Christian 136, 171, 179, 189, 191
 Müllen, Klaus 48, 634, 640
 Müller 384
 Müller Monika 112
 Müller, Achim 171, 180, 189
 Müller, Alfred 715, 722, 728
 Müller, Beatrix 504
 Müller, Christina 339, 361
 Müller, Dietram 141, 552, 561, 562, 573, 574, 575
 Müller, Doris 205, 211
 Müller, Ernst Wilhelm 553, 567, 568
 Müller, Eva Kathrin 536, 537
 Müller, Eva Katrin 501, 509, 536
 Müller, Gerda 504
 Müller, Harald 327, 363
 Müller, Heinz 31
 Müller, Henning 221, 272
 Müller, Hermann 381
 Müller, Jeanette 687
 Müller, Jürgen 30
 Müller, Kay-Maria 339, 370
 Müller, Klaus 278
 Müller, Klaus Peter 12, 119, 498, 507, 508, 521, 522, 523, 524, 526
 Müller, Lars Peter 325, 372, 421, 422
 Müller, Manfred 632, 640, 662, 663, 712
 Müller, Maria 640
 Müller, Marion 589
 Müller, Mark Oliver 283, 294
 Müller, Matthias J. 240, 325, 370, 417, 418
 Müller, Michael 173, 563
 Müller, Monika 283, 294, 310
 Müller, Norbert 194, 195, 219, 220, 254, 256
 Müller, Silvia 118, 125, 602, 638
 Müller, Thomas 323, 354, 388
 Müller, Ulrich 597, 603, 613
 Müller, W. E. G. 45
 Müller, W. Robert 139, 440, 452, 470

- Müller, Werner E.G. 119, 318, 356, 392, 394
Müller, Winfried 33
Müller-Forell, Wibke 325, 363, 407
Müller-Haberstock, St. 352
Müller-Haberstock, Stephan 421
Müller-Karpe, Michael 571
Müller-Klieser, Wolfgang 318, 355, 389, 390, 391, 672, 676
Müller-Küppers, Evelyn 14, 143, 147
Müller-Stach, Stefan 591, 605, 619, 620, 621, 623
Müller-Wood, Anja 134, 139, 433, 443, 444, 446, 462, 464, 465, 466
Müllner, Klaus 139, 286, 441, 446, 448, 461
Multerer, Christian 283, 294
Mülthei, Heinrich 593
Münch, Agnes 213
Münch, Stephan 558, 567, 584, 585
Munka, Lutz 200, 213
Muno, Wolfgang 200, 210, 211, 212, 235, 238
Munoz Horta, Raquel 597, 601
Munsteiner, Christine 379
Münster, Peter 283, 288, 302, 303
Müntefering, Horst 318, 364, 408, 431
Munz-Welzel, Mechthild 212, 214
Münzel, Thomas 318, 366, 406, 413
Münzenberg, Gottfried 593, 600
Muscheid, Dietmar 21
Muschiol, Rosemarie 369
Muscholl, Erich 56, 322, 359
Musholt, Thomas 318, 371
Muß, Jürgen 339, 365, 411
Mussgay, Lutz 205
Muth, Franz-Christoph 436, 459, 479
Müth, Franziska 340, 362
Muth, Sandra 641
Muttray, Axel 325, 359, 399
- N**
Nacke, Bernhard 21
Naethbohm, Christoph 157, 159
Nagel, Rainer 441, 447, 467, 468
Nagler, Beate 36
Nagler, Ingrid 24
Nähler, Andrea 639
Nalenz, Barbara 340, 366
Nalepa, Renate 174
Napiontek, Ulrike 340, 377, 427, 428
Naraski, Jun 464
Narvaez, Belinda 359
Nasdala, Lutz 628, 652
Natzinger, Hans-Willi 28
Naumann, Gert 340, 375
Naumann, Steffen 360
Nauth, Heinrich-Albert 34
Nawrath, Hermann 321, 359, 400
Nawroth, Thomas 634, 642, 670, 710
Ndeke, Jean-Baptiste 558, 567, 568, 587, 588
Nebgen, Christoph 173
Nebo, Miriam 441, 451, 460
Nedelmann, Birgitta 196, 217
Nedelmann, Max 340, 371
Neeb, Daniel 340, 362
Neff, Jacky 518
Neff, Jacquy 501, 508, 512, 530, 531, 532
Nehrbaß, Richard 28
Nehring, Cornelia 340, 370
Neisius 384
Neitzel, Sönke 552, 564, 577, 579
Nelles, Simone 503, 507, 520, 522
Nennstiel, Jutta 178
Nestel, Karljörg 352, 361
Nestmann, Thorsten 292
Neu, Cordula 691
Neu, Julia 514
Neubauer, Franz 134, 441, 456, 483
Neuburger, Gerd 205, 219, 221, 273
Neufang, Achim 340, 372
Neugart, Rainer 592, 601, 611, 612, 614
Neugebauer, Friedrich 159
Neuhaus, Andrea 438, 451
Neuhausen, Reiner 593, 602
Neuhäuser, Heidrun 640
Neuheuser, Gisela 28
Neumeyer, Christa 141, 677, 679, 690, 699, 700, 702, 703, 707
Neunhöffer, Till 221, 265
Neurath, Markus 125, 318, 364, 400, 411
Neuse, Werner 40
Nickel, Gunther 440, 450, 474
Nickel, Otmar 340, 363
Nickel, R. 350, 370
Nickel, Ursula 340, 361
Nicklas-Görgen, Birgit 690, 691
Nickolaus, Michael 32
Nicol, Andreas 270
Nicolai, Walter 476, 553, 561
Niebling, Bärbel 371
Niedens, Lidija 691
Niederberger, Udo 219
Niedermüller, Peter 555, 566, 584
Nief, Uschi 119, 120, 688
Niem, Christina 436, 450, 478
Nienstedt, Heinz-Werner 195, 214, 216, 244, 245, 246, 247, 248
Nieper-Wißkirchen, Marc A. 594, 606, 620
Nierhoff, Ansgar 718, 725
Niesner, Helmut 283, 294
Nießner, Jürgen 730
Niestedt, Alexander 26
Niethard, Brigitte 686
Nietzel, Margot 145, 147
Nijenhuis, Katerina 503
Niklas, Claudia 200, 213, 242
Nikoley, Beate 121, 624, 637
Nilges, Katja 340, 375
Nillius, Dorothea 683, 694
Nink, M. 411
Nink, Manfred 325, 365
Nitsche, Helga 445, 447, 458
Nitsche, Stefan Ark 178
Nitt, Barbara 637
Nix, Wilfred 318, 371, 419, 420
nn 731
Noelle-Neumann, Elisabeth 196, 214
Noll, Monika 689
Nonn, Marion 340, 367
Noppens, Rüdiger 340, 361
Nordblom, Pia 565, 578
Nordmann, Brigitte 507
Nörtershäuser, Wilfried 610, 628, 639, 660, 661
Nosper, Manfred 241
Nowak, Bernd 353, 366, 413
Nowak, Tobias 373
Nowe, Ulrike 644
Nubbemeyer, Udo 626, 640, 644, 662, 663, 664, 671, 672
Nübling, Damaris 92, 433, 449, 462, 473, 474, 475
Nuhn, Christiane 340
Nuss, Volker 340, 362
Nussbaum, Anne-Katrin 145, 147
- O**
Obenland, Frank 438, 444, 446, 467, 468
Ober, Volker 35
Oberfeld-Twistel, Daniel 200, 213, 240
Oberfrank, Rita 33
Oberhaus, Hedi 368
Oberholzer, Katja 340, 362
Oberländer, Anja 369
Oberländer, E. 45
Oberländer, Erwin 553, 564
Oberle, Brigitte 41, 275
Obermaier, Sabine 438, 449, 472, 473, 475
Obleute 270
Ochs, Günther 683, 686, 695, 696, 697
Ochs, Heidrun 555, 562, 563, 577, 578
Ochs, Kirsten 357
Ochsmann, Randolph 12, 123, 137, 194, 195, 214, 239, 242, 243
Ockert 384
Oechsler, Jürgen 277, 289, 300, 301
Oed, Anja 555, 567, 568, 586, 587, 588
Oeffering, Heinz 285
Oehl, Stephanie 22

- Oehler, Regina 205, 215, 216
 Oehlhof, Annette 640
 Oehme, Bernd 221, 269
 Oeler, Mario 597, 606
 Oelmann, Yvonne 632, 636
 Oelrich, Kerstin 632, 643, 644
 Oelsner, Andreas 601
 Oesch, Barbara 320, 360, 400
 Oesch, Franz 656
 Oesch, Franz (pensioniert) 125, 138, 318, 360, 401
 Oesterling, Carina 154
 Offen, Heinrich 501, 508, 532, 533, 534
 Ohl, Felicia 602
 Ohler, Werner 322, 364
 Ohlert, Jeannine 200, 214, 242
 Ohliger, Hubertus 205, 258
 Ohters, Andrea 215
 Olbert, Dorothea 322, 376
 Oldenbruch, Peter 171, 180, 189, 191
 Oldenstein, Jürgen 14, 16, 18, 119, 552, 559, 569
 Oldsen, Ingo 30
 Olert, Jürgen 364
 Oliva, Jose Maria 356
 Oliver Gupte 17
 Omarsdottir, Brynhildur 441, 465
 Omerzu, Heike 136, 170, 178, 189, 190
 Omlor, Ralf 683, 687
 Omogbehin, Babatunde 340, 366
 Onasch, Ines 639
 Onnen, Karoline 327, 369
 Opatz, Till 629, 640, 662, 664
 Oppenheim, Michel 40
 Orschel, Manfred 511, 512
 Orth, Joachim 384
 Orth, Thomas 350, 365, 411
 Ortseifen, K. 105
 Ortseifen, Karl 12, 16, 114, 438, 444, 446, 465, 467, 469
 Oschinski, Matthias 283, 292
 Osswald, Petra 32
 Ostapkowicz, Karolina 503
 Osten, Manfred 100
 Oster, Jan 283, 287
 Ostertag, Jean-Pierre 51
 Othegraven, Jens 641
 Othegraven, Rainer 600, 602
 Ott, Friedemann 200, 219, 255, 262, 263
 Ott, Herwig 597, 601, 610
 Ott, Ulrich 628, 640, 661
 Ott, Ursula 715, 722
 Otte, Amara 214
 Otte, Paul 322, 374
 Otten, Ernst-Wilhelm 593, 600
 Otto 384
 Otto, Gerd 319, 373, 406
 Otto, Helmut 221, 267, 268
 Otto, Mike 353
 Otto, Ralf 113
 Oy-Marra, Elisabeth 134, 141, 551, 565, 581, 582, 583
- P**
 Paczynski von, Stephan 340, 361
 Pagel, Anne-Marie 605
 Pages, Ines-Helen 382
 Pahernik, Sascha 340, 374
 Pahlke, Günther 221, 265
 Paklitzsch, Johannes 564
 Pal, Gudrun 29
 Palberg, Thomas 123, 388, 591, 600, 601, 609, 612, 614, 676
 Palme, Branka 438, 453, 491, 495, 496
 Palme, Eckardt 353, 374, 423
 Panella, Alexandra 503, 509, 532, 534
 Panhans, Walter-Georg 597, 605
 Panholzer, Torsten 340, 364, 409, 410
 Panier, Alexander 283, 289
 Panier, Eva-Marie 283, 289
 Panitz, Sonja 145, 147
 Pankatz, Elke 283, 289
 Panknin-Schappert, Helke 441, 456, 482
 Pannhorst, Wolfgang 633
 Papadopoulos, Nikolaos 591, 600, 609, 613, 617
 Papaspyrou, Konstantinos 327, 376
 Pape, Monika 340
 Parada, Jacqueline 503, 505, 513
 Pare, Christopher Frank Edward 551, 559, 569
 Parent, Giselheid 372
 Paris, Roger 40
 Parkin, Christina 503, 508, 530
 Parma, Vinicio Piero 145, 151
 Partheniadis, G. 382
 Partyka, Ed 715, 722
 Paschen, K. 380
 Paschold, Markus 371
 Passchier, Cornelis Willem 626, 637, 652, 653, 655
 Passler, Gerd 12, 597, 600, 601
 Passuello, Verena 340, 375
 Pastor, Kai 283, 296
 Patock, Susanne 178, 179, 180
 Patt, Walter 436, 456, 481
 Patzke, Una 435, 453, 492
 Paul, Norbert W. 133, 138, 315, 319, 358, 397, 398
 Paul, Silke 20
 Paul, Susanne 205
 Paul, Ursula 718, 725
 Paul, Wolfgang 592, 601, 611, 612
 Paulat, Marcus 605
 Paulmichl, Christoph 688
 Paulsen, Harald 12, 92, 677, 679, 686, 695, 696, 697, 698, 708, 710
 Paulus, Stefan 221, 272
 Pauly, Irmgard 218
 Pautz, Andrea 340, 359
 Payer, Peter 41
 Pecher, Peter 278
 Pecht, Heike 221, 265, 273
 Pees, Birgitta 457
 Pees, Klaus-Jürgen 340, 386
 Peetz, Dirk 59, 325, 367, 400, 412
 Peetz, Sonja 327, 374
 Peffekoven, Rolf 17, 277, 293, 297, 309, 310
 Peffer-Kohl, Anita 606
 Peil, Attila 639
 Peirce, Dylan 717, 726
 Peitz-Böttger, Beate 624
 Peivandi, Ali Asghar 12, 372
 Pélégry, Chantal 501, 505, 518, 528, 530, 531
 Pelgen, Franz Stephan 438, 452, 470
 Pelizaeus, Ludolf 123, 553, 562, 563, 576, 577, 579, 580
 Pelster, Herbert 340, 376
 Penner, Johannes 683, 691
 Penske, Marco 283, 293, 297, 307
 Pentz, Martina 106, 112
 Pepperl-Klindworth, Sandra 327, 358
 Péraire, Jocelyne 40
 Pereira Nunes, Ângela Maria 501, 509, 539, 540, 541
 Perl, Jürgen 591, 607, 622, 623
 Perl, Matthias 498, 509, 536, 537, 538, 539, 540, 541
 Perneczky, Axel 319, 373, 392, 407, 421, 422, 423
 Perovic, Sanja 356
 Perron, W. 61
 Persike, Malte 200, 213, 240
 Pesch, Wilhelm 168, 174
 Peschlow, Urs 141, 552, 565, 583
 Peseschkian, Barbara 22
 Peseschkian, Hamid 205, 214, 242
 Pesth, Sylvia 340, 367
 Peter, Birte 639
 Peterfy, Margit 436, 444, 446, 467
 Petermann, Sandra 632, 636, 648
 Peters, Dirk 200, 211, 212, 235
 Peters, Eva-Maria 283, 290
 Peters, F. 382
 Peters, Jürgen 340, 370
 Peters, Kirsten 340, 363, 702
 Peters, Ole 341, 361
 Petersen, Hans-Christian 555, 564, 578
 Petersen, Thomas 205, 215, 245
 Petras, Oliver 597, 605
 Petri, Marion 283, 287, 302, 303
 Petry, Franz 323, 357

- Petry, Stefan 35
 Petry, Sven 341, 375
 Petter, Willi 196, 219, 221, 256
 Pfadt, Katja 27
 Pfarr, Christian 715, 723, 729
 Pfarr, Kristina 18, 556, 566, 721
 Pfeiffer, Bernd 639
 Pfeiffer, Norbert 319, 376, 427
 Pfeiffer, Peter 678, 683, 693, 709
 Pfeiffer, Stefanie 35
 Pfennig, Gerhard 717
 Pfister, Albrecht 593
 Pflug, Hans-Joachim 279
 Pflugfelder, Gert 677, 679, 691, 704, 705
 Philipp, Michael 349, 370
 Philippi, Daniela 141, 557, 567, 583
 Philippi, Thomas 158
 Picard, Jacques 501, 508, 528, 529, 530
 Pick, Eckhart 279
 Piel, Markus 632, 639, 660, 661
 Piepho, Tim 341
 Pies, Carsten 30
 Pies, Erwin 32
 Piesche, Peggy 214
 Pietrzak, Monika 442, 447, 468
 Pietrzik, Claus 319, 356, 391, 392, 394
 Pietsch, Michael 321, 358, 395, 396
 Pilch, Henryk 375
 Pilger, Thomas 35
 Pillau, Helmut 438, 451, 460
 Pillau, Katherine 605, 606
 Pindur, Ulf 626, 643, 673, 674, 676
 Pinheiro, Maria 109
 Piontkowski, Jens 597, 605, 620
 Piroth, Nicole 205, 232
 Pister, Ulrike 643, 644
 Pistorius, Alexander 325, 378
 Pistorius, Jutta 327, 379
 Pittenturf, Elke 30
 Pitton, Michael B. 323, 362, 404, 406
 Pitz, Susanne 315, 325, 376, 426, 427
 Plachter, Bodo 316, 319, 358, 396, 397
 Plack, Iris 503, 508, 529
 Plagemann, Hermann 285
 Plaggemeier, Christine 506
 Plas, Eugen Guido Maria 352, 375, 425
 Platt, Karl-Ludwig 321, 360, 400, 401, 672, 676
 Plechoc, Andrzej 718, 719, 720
 Plecker, Andreas 28
 Plecker, Petra 173
 Pleiner, H. 613
 Pleöe, Bruna 356
 Plummer, Patricia 119, 121, 436, 444, 446, 465
 Plutizki, Stanislav 632, 643
 Pochodzalla, Josef 591, 603, 604, 610, 612, 613
 Podlech, Jürgen 341, 358, 397
 Podoprygorina, Anna 632, 645
 Pogorzelski, Benjamin 341
 Pohl, Anna-Karina 27
 Pohlenz, Joachim 319, 368, 415
 Poller, Ulrike 634
 Pollow, Kunhard 319, 376
 Polonskaja, Rebeka 452
 Pommerening, Klaus 319, 364, 409, 410, 619, 623
 Pomp, Alexander 221, 269
 Popmane, Inga 463
 Popp, Klaus Jürgen 501, 507, 522, 524
 Poppe, Sandra 460
 Poppen, Matthias 194, 221
 Porra, Véronique 12, 140, 433, 458, 484, 485
 Pörsch, Peter 632, 645, 672
 Porsch, Udo 350, 370
 Porten-Palange, Francesca Paola 145, 151
 Pörtl, Klaus 498, 509
 Portoles, Antonio 518
 Portugall, Wolfgang 715
 Post, Felix 341, 366, 410
 Postina, Rolf 629, 642, 668, 669, 670
 Postleb, Evelyn 296
 Postler, A. 382
 Pötsch-Schneider, Lucia 325, 360, 401
 Praakli, Kristiina 442, 446, 448
 Praast, Beatrix 640
 Praetorius, H. J. 382
 Prange, Reinhild 323, 357
 Prat, Nathalie 51
 Prawitt, Dirk 417
 Prechel, Doris 552, 560, 571, 572
 Preisendörfer, Peter 195, 217, 250, 251
 Preissler, Dietmar 558
 Prellwitz, Winfried 322
 Press 384
 Pressler, Menahem 40
 Pretorius, Emil 40
 Preuß, Holger 197, 219, 220, 261, 262
 Preuß, Johannes 100, 624, 626, 636, 647, 649, 650, 651
 Preußner, Paul-Rolf 321, 376, 426
 Priesmeyer, Christina 327, 369
 Prigge, Wolfgang-Ulrich 197, 217, 250
 Prinz, Alexander 283, 296, 298
 Prinz, Annemarie 387
 Prinzen, Claudia 642
 Prinzing, Günter 552, 562, 564, 577, 578, 579, 580
 Prokop, Jacek 597, 601
 Promnitz, Barbara 689
 Proner, Patrick 200, 216, 245, 246, 247, 248
 Protzel, Viktor 371
 Prüfer, Diethard 371, 422
 Pruppacher, Hans 593, 604
 Pucher-Palmer, Iris 120, 364
 Puder, Helga-Irene 360
 Pukall, Friedrich 286, 300
 Pullig, Winfried 297, 298
 Puschhof, Frank 286, 296, 313
 Puschmann, Monika 298
 Putz-Thate, Stefanie 501, 508, 532, 533, 534
- Q, R**
 Quast, Dieter 558, 559, 569
 Queisser-Luft, Annette 325, 368, 415, 416
 Quiring, Markus 717
 Raab, Peter 341, 362
 Raaf, Doris 111, 112
 Raatz, Volker 501, 507, 527, 528
 Rabe, Holger 341, 370, 418
 Radermacher, Carlo Friedhelm 352, 361, 402
 Radler, Ferdinand 679, 693
 Radner, Herbert 350, 363
 Radsak, Markus 341, 359
 Raffelsiefer, Marion 632, 636, 649, 650
 Rahman, Khan 341, 365
 Rahmstorf, Lorenz 556, 559, 569, 570
 Raker, Verena 677
 Rakoczy, Karolina 442, 451, 460
 Rämmelsberg, Michael 19
 Rammert, Stefan 277, 295, 310, 311
 Rapp, Reinhard 501, 506, 510, 512, 518
 Rapp, Steffen 692, 706
 Rappenecker, Jörn 221, 268
 Raschig, Bettina 205, 262
 Rashed, Mohammed 140, 438, 459, 480
 Raskin, Gisela 341, 361
 Rat, Dorothea 642
 Rathgeb, Felicitas 510
 Ratter, Beate M. W. 626, 636, 647, 648, 650, 651
 Rauch, Isabella 641
 Rauch, Stephanie 291, 296, 298
 Rauh, Wolfgang 348, 368, 385
 Rausch, Christine 27
 Rauscher, Andreas 222, 223
 Rauscher, Josef 434, 455, 481, 483
 Reaper, Monika 297, 298
 Rebentisch, Manfred 286
 Rebentisch, Monika 298
 Reber, Helmut 341, 363
 Rech, Andreas 205, 209, 233
 Rechel, Simone 293, 297
 Reck, Tim Alexander 341
 Reckmann, Achim 341, 367

- Rector, Dorothea 294
 Reddehase, Matthias J. 319, 358, 396, 397
 Reddig, Dieter 38
 Reden, Stefan 272
 Reese, Annette 556, 563, 578
 Regenauer-Lieb, Klaus 626, 637, 651, 652
 Regier, Stefanie 283, 294
 Rehm, Patricia 442, 456, 482
 Reibel, Daniela 601
 Reiber, Andreas 639
 Reich, Christa 136, 171, 179, 191
 Reich, H. H. 84
 Reich, Oliver 376
 Reich, Tobias 614, 626, 639, 659, 660, 661
 Reichardt, R. 128
 Reichel, Wolfgang 353, 374, 423
 Reichert, Erwin 593, 600
 Reichert, Ingo 221, 268
 Reichert, Manfred 728
 Reichert, Peter 688
 Reichling, Christiane 510
 Reidl, Hannelore 383
 Reidt, Ingrid 112
 Reif, Heinrich 635, 637, 650
 Reiff, Klaus 341, 361
 Rein, Bert 628, 637, 652, 653
 Rein, Jürgen 158
 Rein, Thomas 205, 211, 212, 218, 236, 249
 Reinart, Sylvia 501, 508, 528, 530, 531, 532
 Reinbold, Angelika 29
 Reinboth, Rudolf 679, 689
 Reindel, Rosita 31
 Reinemann, Alexander 157, 158, 161, 163, 166
 Reinemann, Carsten 198, 215, 245, 246
 Reinemann, Thorsten 219, 221, 262, 265
 Reinemer, Gretje 221
 Reinerth, Günter 372
 Reinhardt, Egon 285
 Reinhardt, Rotraut 378
 Reinhardt, Udo 141, 554, 561, 562, 574, 575
 Reinhardt, Waltraud 12, 14, 18
 Reinisch, Irene 341, 364, 409
 Reinstadler, Jan 372
 Reis, Herbert 143
 Reis, Marie-Luise 298
 Reisch, Robert 325, 373, 421
 Reischmann, Thomas 126, 626, 637, 652, 653, 655
 Reiser, Marius 137, 168, 174, 184, 466
 Reiß, Wolfgang 720, 727
 Reiter, Johannes 134, 168, 172, 174, 185
 Reiter, Josef 435, 455, 456
 Reitinger, Wilfried 641
 Reitter, Bernd 319, 368, 415, 416
 Reitz, Bernhard 127, 139, 433, 444, 447, 464, 465, 466
 Reitz, Markus 221, 267
 Reitzel, Johannes 284, 290
 Remde, Evelyn 32
 Remmert, Volker 594, 605, 618
 Renda, Ernst-Georg 200, 208, 232
 Renk, Burkhard 597, 600, 602, 611
 Renner, Karl Nikolaus 195, 214, 215, 216, 244, 248, 249
 Renner, Simone 692
 Rentschler, Eva 626, 638, 657, 658, 659
 Rentzsch, Julian 140, 438, 459, 480
 Renz, Franz 629, 638, 657, 658, 659
 Repkewitz, Ulrich 286
 Repplinger, Miriam 683, 687
 Resch, Helga 355
 Resch, Julia 264
 Resch, Stefanie 642
 Reske, Christoph 438, 452, 470, 471
 Reske-Kunz, Angelika B. 319, 369, 417
 Ressimann, Alexandra 155
 Restorff, Michael 180
 Reuss, Stefan 320, 354, 388, 389, 391
 Reuster-Jahn, Uta 556, 567, 568, 586, 587, 588
 Reuter, Christian 12
 Reuter, Eva 442, 453, 496
 Reuter, Martin 589, 591, 600, 609, 612
 Reyda, Sabine 341, 358
 Reyes, Andres 597, 601
 Rheingans, Kai 624
 Ribel, Elena 341, 361
 Richter, Bärbel 341, 361
 Richter, Bernd 32
 Richter, Lucia 32
 Richter, Michael 685, 686
 Rick, Markus 385
 Ricker, Reinhart 195, 214, 215, 244, 246, 247
 Rickert, Christoph 683, 692
 Riedel, Christa 387
 Riedel, Friedrich Wilhelm 553, 566
 Riedel, Kerstin 438, 449, 472, 473, 475, 579
 Riedel, Wolfgang 91, 119, 134, 139, 434, 444, 446, 464, 465, 466, 469
 Riedel-Spangenberg, Ilona 133, 134, 168, 172, 176, 185, 186
 Rieder, Josef 28
 Riegel-Allen, Heike 640
 Rieke, Inga 221
 Rieker, Olaf 351, 362, 389, 404
 Riemann, Jürgen-Ferdinand 381
 Rienäcker, Jürgen 341, 354
 Ries, Marcus 341, 365, 366
 Rieth, Marcus 442
 Rieth, Ulrich 639
 Rieuwerts, Sigrid 439, 444, 447, 465, 468, 470
 Rimbach, Richard 503, 505, 514
 Ring, Uwe 627, 637
 Ringel, Ingrid 556, 563
 Ringel, Kurt 341, 363
 Ringsdorf, Helmut 100, 627, 640
 Rinkleib, Hans-Günther 29
 Rinn, Maren 200, 217, 250
 Rinze, Ruth 341, 366
 Rios, Petra 27
 Rister, Manfred 348, 368, 381
 Ritschel, Rudolf 439, 453, 491, 492, 493
 Ritter, Carolin 106
 Ritter, Karsten 353, 376
 Ritter-Miesen, Brigitte 78
 Rittgen, Helmut 21
 Rittner, Christian 118, 121, 138, 322, 360, 398, 401
 Rivero Salaver, Nicolás 501, 509, 535, 536, 537, 538
 Rjasanow, Anatoli 386
 Roberts, Heidi 351, 362
 Robin, Sonia 145, 150
 Robinson, David J. 501, 507, 508, 522, 525
 Robison, Olin C. 40
 Roche, G. 128
 Rock, Kerstin 231
 Rocker, Frank 639, 641
 Rödder, Andreas 134, 141, 552, 563, 564, 577, 579, 580
 Rödel, Walter G. 553, 563
 Rodeland, Jürgen 729
 Röder, Christoph 683, 693
 Roeb, Frank 59
 Roeder, Emmi 40
 Roegner, Wolfgang 29
 Roeske, Kurt 54
 Roesner, Martina 442, 456, 482
 Roessing, Thomas 200, 215, 244, 245
 Rogge, Jörg 553, 563, 577, 578, 580
 Roggensack, Claudia 200, 208, 209, 231, 234
 Rogulja-Ortmann, Ana 683, 692
 Rohde, Ines 219
 Röhle, Stefan 157, 159, 161, 167
 Rohling, Steffi 205
 Rohn, Susanne 715, 722
 Rohr, Doris 643, 644
 Rohrbach, Florian 341, 367
 Röhrich, Jörg 341, 360
 Röhrig, Thomas 27

- Rohrwick, Ilse 22
 Rojas Toro, Marta 145, 152
 Rokahr, Tobias 713
 Rolke, Roman 341, 371
 Rollar, Monika 381
 Rolle, Dietrich 435, 444, 447
 Roller, Edeltraud 195, 211, 234, 237, 238
 Röllinghoff, Martin 17
 Rom, Tim 597, 601
 Romaneehsen, Bernd 341, 362
 Romer, Franz 679, 691
 Rommens, Pol 36
 Rommens, Pol Maria 319, 372, 406, 421
 Rompe, Jan Dirk 349, 374, 423, 424
 Rompf, Marga 36
 Römpf, Birgit 356
 Roos, Frederik 341, 375
 Roos, Kerstin 383
 Roos, Wynand Paul 360
 Roosen, Rudolf 170, 179
 Rösch, Alexander 632, 640
 Rösch, Frank 120, 123, 134, 391, 407, 419, 624, 626, 639, 656, 659, 660, 661, 700
 Roscher, Gudrun 209, 369
 Röschke, Joachim 321, 370, 418
 Rose, Dirk-Matthias 353, 359, 399, 400
 Rose, Klaus 279
 Rösel, Petr 139, 434, 445, 447, 464, 467
 Rosenblatt, Ursula 158
 Rosenthal, Cindy 632, 643, 644
 Röske, Edda 358
 Rösler, Hans-Peter 341, 362
 Rösner, Anja 683, 689
 Ross, Ralf 351, 369
 Roßbach, Bernd 341, 359, 399
 Röble, Martin 632, 640
 Roßmann, Ute 27
 Rossol 383
 Rotermund, Erwin 435, 450
 Roth, Andreas 12, 92, 277, 290, 300, 301, 303, 304
 Roth, Annette 642
 Roth, Christian 205, 256
 Roth, Elisabeth 170, 179, 341, 362
 Roth, Klaus 374
 Roth, Walter 371
 Rothe, Gunther 679, 686, 696, 697, 698
 Rothenberger, Matthias 356
 Rother, Ursula 363
 Rothgerber, Karl-Heinz 19
 Rotmann, Alexander 341, 359
 Rott, Karl-Heinz 688
 Rotter, Frank 278, 304
 Röttger, Kati 436, 454, 497
 Roubeix, Madeleine 561
 Rowe, David E. 591, 605
 Royon, Natacha 501, 505, 506, 515
 Ruberg, Uwe 435, 449
 Rückert, Georg 40
 Rüde, Erwin 322, 359
 Rude, Jürgen 341, 354
 Rudersdorf, Daniel 597, 601
 Rudert, Saskia 637
 Rudi, Tatjana 200, 211, 237
 Rudig, Lothar 351, 422
 Rudloff, Elfi 571
 Rudolf, Gregor 342
 Rudolf, W. 61
 Rudolf, Walter 279
 Rudolff, Britta 635
 Rudolph, Brigitte 360
 Rudzevich, Valentyn 632, 645
 Rudzevich, Yuliya 632, 645
 Ruffing, Margit 439, 455, 456, 482
 Ruge, Hans 499
 Rühle, Wolfgang 683, 686, 697, 698
 Rümelin, Andreas 342, 361
 Rumsey, Gisela 314
 Runkel, Jörg 28
 Runkel, Martin 349, 373, 422
 Runkel, Stefan 342, 386
 Rupp, Hans Heinrich 279
 Ruppenthal, Silvia 205, 218, 251
 Ruppert, Matthias 200, 208, 209, 224, 229, 233
 Rupprath, Gerhard 379
 Rupprecht 383
 Rupprecht, Rainer 680, 689
 Russell, Laura 507, 522, 523, 525
 Rübmann, Helmut 593
 Rütter, Kerstin 439, 449, 473, 475
 Ruthig, Josef 277, 288, 301, 302, 306
 Rüttgers, Signe 502, 508, 521, 522, 524, 526
 Ryschka, Jurij 205
- S**
 Saaler-Reinhardt, Sigrid 23, 685, 692, 705
 Sabel, Karl 654
 Sabri, Heike 119
 Sach, Petra 120, 639
 Sachs, Johanna 342, 362
 Sachsse, Walter 680, 692, 706
 Sack, Jutta 292
 Sackreuther, Uwe 32
 Saggau, Werner 381
 Saglam, Hava 342, 370
 Sahin, Ugur 325, 366, 413, 414, 415
 Said, S. 380
 Sallmann, Klaus 553, 561, 574
 Salnikow, Nikolai 499, 509
 Salnikow-Ritter, Eva 502, 509, 541, 542
 Saloga, Joachim 321, 369, 396, 417
 Salomon, Hermann 196, 219, 220, 221, 256, 259, 262
 Salzbrunn, Uwe 683, 694
 Sammet, Dieter 40
 Sander, Günther 200, 208, 209, 230
 Sander, Heinz-Georg 125, 591, 602, 609, 612, 613, 617
 Sander, Kathrin 264
 Sander, Ulrich 683, 691
 Sandführ, Monika 693
 Sandhoff, Kathrin 635, 637, 647
 Sängler, Astrid 155
 Sängler, Gerhard 314
 Sanio, Werner 208, 210, 230
 Sapp, Martin 323, 357
 Sapper, Angelika 641
 Sarac, Günay 32
 Sarhimaa, Anneli 433, 445, 446, 448
 Sarnowski, Andrea von 635, 637
 Sarshar, Kamyar 284, 296, 311
 Sarti, Alessandra 594, 605
 Sartorius, Otto 40
 Sasse, Martin 715, 722
 Saßmannshausen, Ursula 27
 Sattelberger, Peter 19
 Sattler, Henriette 284, 291
 Sauer, Angela 36
 Sauer, Axel 647
 Sauer, Francoise 650
 Sauer, Oliver 342, 366
 Sauerbrey, Anna 556, 563, 577
 Sauernheimer, Karlhans 92, 275, 277, 292, 297, 309
 Sauerwein-Graetz, Kerstin 205, 221, 270
 Saur, Klaus G. 95
 Sauter, Adrian 271
 Savelsberg, Sabine 22
 Savvidis, Savvas 342, 366, 413
 Schaab, Dennis 268
 Schaal, Holger 159
 Schächter, Markus 21
 Schäck, Ernst 40
 Schad, Arno 342, 363
 Schade, Michael 28
 Schade-Busch, Mechthild 558, 559, 570
 Schädler, Michael Maria 342, 378
 Schadmand-Fischer, Simin 342, 362
 Schaede, Stephan 135, 171, 178, 190
 Schaefer, Hans-Christian 683, 691, 701, 702, 703
 Schaeffer, Burkhard 721, 722, 728
 Schäfer, Astrid 342, 379
 Schäfer, Bernhard 503, 507, 521, 522
 Schäfer, Birgit 22
 Schäfer, Dirk 629, 636, 649

- Schäfer, Hans-Jochen 627, 642, 668, 669, 670
 Schäfer, Lieselotte 208, 209
 Schäfer, Matthias 342, 361
 Schäfer, Monika 718, 720
 Schäfer, Peter 635, 653
 Schäfer, Regina 556, 563
 Schäfer, Sabine 342, 362
 Schäfer, Siegfried 504
 Schäfer, Ulrich 597, 600, 602
 Schaffeld, Michael 680, 689, 695, 700, 701
 Schöffner, Johanna 565
 Schaffner, Paul 200, 214, 241, 243
 Schafft, U. 128
 Schah, Siegfried 342, 371
 Schall, Regina 504
 Schamari, Birgit 205, 215, 216, 249
 Schamberger, Beate 342, 365
 Schamschula, Wolfgang 730
 Schaper, Axel 200, 221, 256, 266, 267, 270
 Schaper, Susanne 442, 475
 Schappert, Burkhard 352, 361, 402
 Schappert, Christoph 442, 450, 476
 Schardt, Stefan 158
 Schareika, Nikolaus 554, 567, 568
 Schärf, Christian 434, 450, 473, 474, 476
 Scharf, Claus 49
 Scharhag, Christina 637
 Scharnagl, Susanne 29
 Scharnbacher, Jutta 342, 359, 399
 Schärli, Wolfgang 628, 641, 644, 663, 665, 666, 667, 670, 671, 672
 Schattenberg, Jörn 342, 365
 Schatz, Gabriele 288, 290
 Schatzschneider, Ulrich 639
 Schaubruch, Kirsten 694
 Schäufele, Wolf-Friedrich 49, 171, 179, 190
 Schauss, Ruth 22
 Scheck, Florian 593, 600, 611
 Schede, Jörg 342, 375
 Scheel, Charles 20, 26
 Scheel, Frank 452, 471
 Scheer, Chris 284, 296
 Scheer, Jens-Uwe 280, 296, 308
 Schefzyk, Jürgen 135, 171, 178, 189
 Scheib, Margit 28
 Scheiba, Klaus-Jürgen 593, 620
 Scheiber, Kristina 271
 Scheidgen, Andreas 439, 451
 Scheiding, Oliver 133, 138, 433, 444, 446, 464, 466
 Scheidweiler, Yvonne 284, 290
 Scheinhardt, Hartwig 502, 505
 Schell, Burkhard 442, 450, 476
 Schelle, Carla 195, 207, 208, 209, 226, 228, 233
 Scheller, Herbert 319, 377, 378, 430
 Schenk, Dietmar 626, 637, 652, 653, 654, 655, 656
 Schenke, Ludger 168, 174
 Scherer, Carmen 439, 449, 472, 473, 475
 Scherer, Guido 342, 361
 Scherer, Stefan 592, 602, 610, 612
 Scherhag, Heike 399
 Scherrmann, Andreas 632, 645
 Scheurich, Armin 205, 342, 370
 Schicklinski, Johann 269
 Schiener, Heike 629, 636
 Schiener, Jürgen 194, 200, 217, 250, 251
 Schier, F. 319, 372
 Schier, Felix 36
 Schikofski, Jan 271
 Schilcher, Karl 591, 600, 609, 613
 Schild, Erling Ozer 40
 Schild, Hansjörg 319, 359, 400
 Schill, Eva 629, 637, 654, 655
 Schilling, Dieter 353, 365, 411
 Schilling, Ernst-Peter 597, 602, 603
 Schilling, Fritz 322
 Schilling, Klaus von 502, 505, 515, 517
 Schilling, Marcel 205, 215, 246
 Schilling, Rolf 589, 591, 601, 610, 611, 612
 Schilling, Tanja 597, 601, 611
 Schimanski, Carl Christoph 342, 365, 411
 Schimkat, Lotte 284, 287
 Schimmel, Alexander 169, 177, 186
 Schimo, Stephanie 119
 Schindeldecker, Mario 158
 Schindler, Holger 342, 371
 Schinke, Holger 589, 597
 Schinzel, Helmut 325, 366
 Schipper, Sigrid 589
 Schirmacher, Ralf 342, 363
 Schitthof, Manfred 34
 Schläfer, Kerstin 129
 Schlag, Sven 684, 686, 697
 Schläger, Susanne 29
 Schlander, Martina 693
 Schlau, Wilfried 58
 Schlechter, Ursula 179
 Schleef, Udo 607
 Schlegel, Jens 342, 367, 415
 Schlegel, Sabine 349, 370
 Schleicher, Harald 153, 719, 725
 Schleinkofer, Gerhard 591, 606, 619, 620
 Schlereth, Tanja 342, 371
 Schlickum, Christine 200, 208, 227, 228
 Schliephake, Sylvia 129
 Schlimm, Simone 604
 Schlimmer, Stefan 116
 Schlindwein, Peter 371
 Schlitt, Axel 342, 366
 Schlosser, Alexander 410
 Schlosser, Axel 715, 722
 Schlösser, Julia 556, 567, 568
 Schlosser, Martina 298
 Schlotter, Eberhard 717
 Schlunke, Sven 37
 Schmahl, Helmut 554, 563, 576, 578, 579, 580
 Schmelich, Haruka 221, 267
 Schmelz, Elfriede 29
 Schmenger, Ralf-Patrick 342, 361
 Schmicking, Daniel 442, 456, 482
 Schmid, J.J. 557, 563
 Schmid, Jan Peter 205
 Schmid, Susanne 449, 451
 Schmid, Volkmar 680, 686, 695, 697, 698
 Schmidberger, Heinz 319, 362, 406, 415
 Schmidberger, Stefanie 12, 20
 Schmidmeier, Norbert 34
 Schmidt, Annemarie 211
 Schmidt, Annette 342
 Schmidt, Arno 640
 Schmidt, Berthold 322, 356
 Schmidt, Dirk 158, 285
 Schmidt, Dorothee 284, 292
 Schmidt, Erwin Robert 120, 677, 678, 679, 692, 706, 707
 Schmidt, Folke 342, 375
 Schmidt, Folkert 284, 295
 Schmidt, Frank 632, 645
 Schmidt, Gerhard 639, 654
 Schmidt, Günter 599, 621
 Schmidt, Harald 684, 689
 Schmidt, Heinz-Martin 640
 Schmidt, Klaus 502, 507, 521, 522, 524
 Schmidt, Kurt 279
 Schmidt, Lutz G. 240, 320, 370, 417, 418
 Schmidt, Manfred 119, 124, 626, 641, 656, 663, 665, 666, 667
 Schmidt, Marcus 29, 342, 375
 Schmidt, Michael 442, 456, 483
 Schmidt, Paul-Günther 279, 309
 Schmidt, Sabine 210, 211, 212
 Schmidt, Sebastian 715, 722
 Schmidt, Stefan 19, 41
 Schmidt, Uwe 14, 122, 154
 Schmidt-Hellerau, Karola 636
 Schmidt-Kittler, Norbert 627, 637, 653
 Schmidt-Legran, Udo 600
 Schmidtberger, Uschi 373
 Schmidtman, Irene 342, 364, 409

- Schmied, Gerhard 217
 Schmiedel, Sven 342, 364, 409
 Schmiedt, Walther 342, 371, 422
 Schmiel, Gabriela 551
 Schmitt, Angelika 677, 687
 Schmitt, Annette 200, 211, 212, 236, 237, 590, 601
 Schmitt, Bärbel 686
 Schmitt, Christian 715
 Schmitt, Edgar 315, 321, 359, 400
 Schmitt, Gerald 558, 567, 568
 Schmitt, Gesa 290
 Schmitt, H.J. 319, 368, 416
 Schmitt, Helmut 503, 507, 508, 523, 526
 Schmitt, Margret 385
 Schmitt, Markus 566
 Schmitt, Robert 31
 Schmitt, Rudolf 221, 273
 Schmitt, Sabine 690, 691
 Schmitt, Sigrid 551, 554, 563, 576, 578, 579, 580
 Schmitt, Steffen 118
 Schmitt, Ulrich 325, 370, 418, 419
 Schmitt, Volker 684, 686, 696, 697, 698
 Schmitt, Wilhelm 41
 Schmitz, Bernhard 385
 Schmitz, Christine 218
 Schmitz, Josef 168, 175
 Schmitz, Jürgen-Erik 383
 Schmitz, Marie-Luise 514, 516
 Schmock, Regina 511
 Schmukle, Stefan 198, 214, 241, 243
 Schnabel, Renate 343, 366, 410
 Schnabel, Thomas 382
 Schnaubert, Swanja 267, 271, 273
 Schnecko, Hans-Werner 633, 640, 664, 667
 Schneickert, Sonja 211
 Schneider, Claus 589, 592, 606, 619, 620, 672
 Schneider, Felicitas 343, 371
 Schneider, Frank 343, 370
 Schneider, Hendrik 279, 288
 Schneider, Horst 601
 Schneider, Jan 271
 Schneider, Jens 343, 362
 Schneider, Johannes 205, 213, 242, 597, 604
 Schneider, Johannes Josef 594, 601, 608, 617
 Schneider, Norbert 100
 Schneider, Norbert F. 195, 218
 Schneider, Peter 40
 Schneider, Rita 172, 177
 Schneider, Sandra 27
 Schneider, Susanna 343, 357
 Schneider, Tanja 140, 439, 459, 479
 Schneider, Theodor 168, 175
 Schneider, Thomas 439, 450, 478, 479
 Schneider, Ulrich 601
 Schneider, Ute 139, 435, 452, 470, 471, 618
 Schneider, Uwe H. 49, 286
 Schneider, Wolfgang 497
 Schneider-Raetzke, Brigitte 343, 368, 416, 417
 Schnell, Ingo 666, 668
 Schnell, Matthias 641
 Schnellbacher, Manfred 352, 361
 Schnettger, Matthias 49
 Schnorrenberg, Gerd 634, 640
 Schnütgen 385
 Schoen, Axel 684, 694
 Schoen, Harald 201, 211, 235, 237
 Schoenwald, Stephanie 284, 292, 297
 Schofer, Alexander 32
 Schöfmann, Hans-Jürgen 116
 Schöhl, Eva-Maria 371
 Scholl, Helmut 201, 219, 220, 253, 260
 Scholles, Jakob 221, 266
 Schollmeyer, Dieter 632, 640, 641
 Schollmeyer, Kerstin 29
 Schollmeyer, Patrick 556, 560, 561, 572, 573
 Schöllner, Carsten 328, 374, 423, 424
 Scholtz, Erwin 374
 Scholz, Alexander 343, 361
 Scholz, Andrea 684, 687
 Scholz, Carola 692
 Scholz, Götz 22, 93
 Scholz, Michael 632, 643, 673
 Scholz, Ralf D. 635, 637
 Scholz, Sebastian 558, 563, 577
 Scholz-Cionca, Stanca 442
 Schömer, Elmar 591, 607, 622, 623
 Schön, Loni 298
 Schön-Hölz, Katja 343, 358
 Schönberger, Christine 374
 Schönberger, Winfried 322, 368
 Schöne, Sebastian 158
 Schönefuß, Götz 343, 375
 Schöнемann, Petra 26
 Schönfelder, Martin 558, 559, 570
 Schönhense, Gerhard 591, 601, 612
 Schöning, Inge 693
 Schönleben, Klaus 381
 Schönmehl, H.-O. 715, 722
 Schöpe, Hans Joachim 594, 600, 601, 611, 612
 Schopf, Rudolf 321, 369, 417
 Schopf, Rudolf Ernst 410, 417
 Schöpfer, Kilian 343, 376
 Schöpp, Frank 145, 146
 Schorr, Gertrud 684, 687
 Schott, Erich 40
 Schott, Mathias 639
 Schött, Norbert 128, 129
 Schöttle, Isabell 632, 643, 644
 Schrage-Früh, Michaela 439, 445, 446, 467
 Schramm, Peter 315, 321, 369, 417
 Schramm-Schmidt, Ulrike 565
 Schramme, Jürgen 684, 690, 702
 Schratzenholz-Hammar, Andre 325, 395
 Schreckenberger, Matthias 319, 363, 406, 407
 Schreiber, Christina 206
 Schreiber, Michael 498, 508, 533
 Schreiber, Wolfgang 121, 319, 362, 404, 406, 407, 614
 Schreier, Judith 502, 509, 536
 Schreiner, Birgit 686
 Schreiner, Dorothea 29
 Schreiner, Gerd 21
 Schreiner, K. 128
 Schreiner, Oliver 343, 365
 Schrezenmeir, Jürgen 320, 365, 413
 Schröder, Annette 343, 375
 Schröder, Christian 632, 639
 Schröder, Hans-Jürgen 12, 589, 597, 607, 622, 623
 Schröder, Heinz-Christoph 321, 356, 392, 394
 Schröder, Henning 624
 Schrohe, Birgit 639
 Schrohe, Dieter 206
 Schröter, Elisabeth 553, 565
 Schubert, Susann 286, 296, 313
 Schubert, Thomas 690
 Schuberth, Edgar 206, 266, 267, 271, 273
 Schuchalter-Eicke, Gabriela 293, 296
 Schuchardt, Helga 103
 Schuchmann, Marcus 343, 365, 411
 Schücke, Anja 264, 265
 Schücker, Nina 558
 Schückes, Heike 78
 Schuckmann, Irene 636
 Schué, Edith 32
 Schuh, Hans-Jürgen 589, 591, 606, 619, 620, 621, 672
 Schuhmacher, Christine 643, 644
 Schuhmacher, Michael 723
 Schüler, Andrea 35
 Schüler, Christine 284, 289
 Schuler, Frank 635, 644
 Schuler, Martin 325, 366, 400, 411, 412, 413, 414, 415
 Schüler, Suela 363
 Schüller, Carsten 31
 Schüller, Stephanie 284, 292
 Schüller, Thorsten 436, 458, 485
 Schüller, Valerie 284, 288
 Schulte, Antonius 169, 177, 186
 Schulte, Dorothea 704

- Schulte, Erik 319, 354, 388
 Schulte-Derne, Dörte 154
 Schulte-Wissermann, Hermann 348, 368
 Schultz, Hartwig 440, 450
 Schultz, Ludolf 633
 Schultz, Michael 632, 640, 662
 Schultz-Coulon, Katja 343
 Schultze, Brigitte 127, 433, 453, 454, 494, 495, 496
 Schulz, Antje 551
 Schulz, Eberhard 343, 366
 Schulz, Gerhard 343, 365
 Schulz, Holger 41
 Schulz, Ina 643, 644
 Schulz, Rolf Christian 627, 640
 Schulz, Rosita 31
 Schulz, Volker 348, 366, 412
 Schulz-Dobrick, Burkhard 632, 637, 654, 655
 Schulze, Camilla 221
 Schulze, Fritz W. 435, 444, 447
 Schulze, Peter M. 277, 296, 298, 313
 Schulze, Ralf 327, 377, 428, 430
 Schulze-Bergkamen, Henning 343, 365
 Schulze-Rath, Renate 343, 364, 409
 Schumacher, Leonhard 552, 562, 575, 576
 Schumacher, Reinhard 404, 415
 Schumacher, Ulrike 638
 Schumann, Siegfried 197, 211, 234, 236, 237
 Schumann, Steffen 597
 Schumann-Schmid, Brunhilde 201, 219, 253, 261, 262
 Schunck, Peter 499
 Schunk, Klaus 351, 362, 381
 Schuon, Robert Alexander 343, 376
 Schüpferling, Marliese 208, 209
 Schürmeyer, Thomas H. 385
 Schürnbrand, Jan 280, 291
 Schurzig, Angelika 561
 Schuster, Frank 284, 289
 Schuster, Stefan 381
 Schuth, Walter 357, 395
 Schütte 383
 Schütz, Lothar 598, 604, 616
 Schütz, Michael 343
 Schuy, Steffen 641
 Schüz, Joachim 409
 Schwab, Patricia 455, 456
 Schwab, Rainer 343, 361
 Schwab, Sandra 439, 445, 447, 467
 Schwaeble, Wilhelm 685, 692, 706, 707
 Schwalbach, Karl-Heinz 33
 Schwamb, Michael 598, 602
 Schwandtner, Götz 598, 607
 Schwantner, Petra 715, 722
 Schwarting, Andreas 323, 364, 400, 411, 413
 Schwartzmann, Rolf 286, 287
 Schwartz, Björn 449, 454
 Schwarz, Franz-Josef 715, 723
 Schwarz, Hans-Werner 219
 Schwarz, Lothar 286
 Schwarz, Manfred 373
 Schwarz, Margarethe 642
 Schwarz, Petra M. 118, 120, 124, 359
 Schwarz-Knöck, Monika 22
 Schwedt, Herbert 435, 450
 Schweighöfer, Edeltraud 32
 Schweikardt, Thorsten 684, 694
 Schweinfurth, Wolfgang 19
 Schweitzer, Eva 201, 215, 244, 245
 Schweitzer, Günter 35
 Schweizer, Stefanus 128, 129, 398
 Schwenk, Tilman 635, 637
 Schwenkmezger, Thomas 371
 Schwenn, Oliver 325, 376
 Schweppe, Cornelia 195, 207, 208, 209, 230, 233, 234
 Schwerdtfeger, Andreas 197, 214, 239, 242, 243, 256
 Schwerdtfeger, Friedrich Peter 385
 Schwertzel, Kristiane 589, 605
 Schwindt, Jan Markus 598, 601
 Schwitzgebel, Frieder 442, 456
 Scotti-Rosin, Michael 434, 458, 484, 488, 490
 Scriba, Albrecht 136, 171, 178, 189
 Sculean, Anton 325, 378
 Sczesny, Christoph 286, 296
 Sebald, Peter 557, 567, 568, 586
 Sebastian, Martin 343, 367
 Seckel, Jean-Patrick 520
 Sedmak, Tina 689
 Seehaus, Christine 201, 215, 245
 Seelbach, Dieter 433, 445, 446, 448, 461, 462, 463
 Seelbach/Vorbrink 461
 Seemann, Christine 158, 161, 163
 Seewald, Gerlinde 358
 Seghers, Anna 41
 Segner, Frank 723
 Sehhati-Chafai, Gholam 361
 Sehn, Elisabeth 689
 Seibert, Janina 684, 692
 Seibt, Roman 34
 Seidenspinner, Wolfgang 440, 450, 479
 Seidl, Karlheinz 381
 Seidmann, Larissa 364
 Seifert, Joachim Kai 315, 371, 421
 Seifert, Ulrich 352, 361, 402
 Seiffge-Krenke, Inge 137, 196, 213, 239, 242, 243
 Seiler, Dieter 381
 Seiler, Sascha 442, 451, 460
 Seiler, Signe 25, 557, 567, 568, 586
 Seils, Susanne 459
 Seit, Stefan 482
 Seitz, Alfred 119, 679, 688, 690, 691, 699, 701, 702, 703
 Seitz, Willi 206, 209, 231
 Seliger, Annette 12, 28, 29
 Selinka, Hans-Christoph 343
 Selivanova, Oksana 343, 376
 Selmi, Abderraouf 343, 367
 Sen, Aditya 684, 692
 Sendero, Bogdan 502, 510, 544, 545, 546
 Senges, Jochen 381
 Sergl, Hans Georg 322
 Seringhaus, Ute 375
 Seubert, Sabine 503, 508, 531, 532
 Seufert, Rudolf 325, 375, 426
 Seybold-Epting, Walter 379
 Shatta, Moataz 284, 296
 Shih, Anne 713, 722
 Shoufan, Marwan 598, 606
 Siebald, Manfred 138, 184, 434, 445, 446, 464, 466, 467, 469
 Siebecker, Dagmar 33
 Siebenhaar, Ursula 294
 Siebert, Sandra 201, 215, 245
 Siebler, Jürgen 343, 365, 411
 Siegel, Ekkehard 343, 357
 Siegemund-Utz, Kerstin 30
 Siegert, Petra, (TAe) 687
 Siegfarth, Brigitte 510
 Siegler, Alexander 632, 645
 siehe Parallelkurs 700
 Siehoff, Jonas 19
 Siepchen, Hertha 175
 Siepmann, Ulrike 343, 367
 Sieren, Rolf 722
 Siesenop, Sylvia 677
 Sießmeier, Thomas 343, 363
 Siever, Holger 502, 509, 535, 536, 537, 538, 539
 Sievernich SJ, Michael 119, 168, 172, 176, 186, 187
 Sievers, Sandra 636
 Siggelkow, Wulf 343, 375
 Siggemann, Jürgen 20, 126
 Sigl, Peter 641
 Sigmund, Günther 351, 362, 385
 Sigmund, Martin 383
 Sikora, Peter 221, 268
 Siller, Friederike 201, 208, 232
 Sillescu, Hans 627, 642
 Silva-Brummel, Maria Fernanda 439, 458, 490, 491
 Simaei, Ursula 457
 Simdorn, Angelica 139, 461, 462
 Simon, Alexandra 343, 360
 Simon, Michael 433, 450

- Simon, Werner 168, 172, 177, 186
 Singelmann, Jost 372
 Singer, Hellmut 627, 638, 644
 Singer, Margrit 27
 Singer, Peter 343, 370
 Singh, Waltraud 176
 Sinss, K. G. 382
 Sinss, Karl Gerhard 382
 Sirocko, Frank 626, 637, 652, 653, 654
 Sitschewski, Jürgen 219
 Skala, Christine 343, 375
 Skilters, Silke 580
 Skonieczny, Paul, 41
 Skopnik, Heino 384
 Skronn, Rick 221, 268
 Slavik, Sonja 270
 Slenczka, Notger 119, 136, 170, 178, 179, 190, 191
 Sliwinski, Hans 169, 172, 187
 Slowinski, Anja 30, 157, 161, 162, 164, 167
 Smyth, Thomas 286, 313, 439, 445, 469
 Soboleva, Olga 503, 516
 Sody, Renate 364
 Soerensen, Lars 512
 Sohoude, Kuessi Marius 558, 567, 568, 586
 Solak, Enise 343, 366
 Solbach, Andreas 433, 450
 Solies, Dirk 439, 455, 481
 Solloch, Conrad 62
 Sommer, Clemens 319, 363, 408, 422
 Sonnberg, Jutta 636
 Sonnenschein, Anja 344, 368
 Sönnichsen, Carsten 628, 641, 665
 Sonntag, Ronald 274
 Sonntag-Dillender, Markus 201, 213, 240, 242
 Sörensen, Rüdiger 30
 Sorge, Heiko 158
 Soto de Kamann, Silvia 145, 152
 Sottmann, Claudia 273
 Sound, Iris 641
 Souquet, Jochen 344, 361
 sowie Dozenten der klinisch-theoretischen Institute und der Kliniken 392
 sowie weitere Referenten 661, 671
 Spacek, Vladimir 119, 719, 725
 Spaderna, Heike 206
 Spahn, Beatrix 445, 448
 Spahn-Langguth, Hildegard 633, 643, 676
 Spangenberg, Christian 417
 Späth, Julia F. 284, 295
 Spath, K. P. C. 92, 102
 Spath, Karl Peter Christian 14, 22, 118, 119
 Spatkowski, Gabriele 344, 354
 Specht, Michael 145
 Spehs, Peter 632, 636, 649
 Spessert, Rainer 323, 354, 388, 391, 392
 Spiering, Hartmut 633, 639
 Spies, Bernhard 134, 433, 450, 472, 473, 474, 475
 Spiesberger, Hubert 594, 601, 610, 613
 Spiess, H.W. 633, 641, 666, 667
 Spiess, Hans Wolfgang 48
 Spitz, Jörg 406
 Spiwoks-Becker, Isabella 327, 354
 Spix, Claudia 325, 364, 408, 409
 Spohn-Hofmann, Annette 19
 Spranger, Jürgen 322, 368
 Sprengard, Karl Anton 119, 435, 455, 483, 484
 Sprenger, Dirk 635
 Priestersbach, Albert 409
 Springer, Elisabeth 154
 Springer, Erik 363
 Springer, Nicola 639
 Sprinzl, Martin 344, 365
 Staab, Franz 58
 Stachel, Günter 168, 177
 Stadie, Axel 373, 422
 Stadler, Gerd 27
 Stahl, Heiko 439, 445, 447, 465
 Stahl, Ruth 367
 Stähler, Nikolai 284, 293, 307
 Stahlschmidt, M. 382
 Stahnisch, Frank 133, 344, 358, 397, 398
 Stahnisch, Katharina 358
 Staib, Bruno 140, 433, 457, 458, 484, 488, 490
 Stamen, Rainer 598, 602
 Stampp, Ingeborg 129
 Stampp, Wolfgang 601
 Stanglow, Sabine 344, 365
 Stanjek, Ulrich 635, 637
 Stanzl, Günther 558, 565
 Stapf, Ulrike 691
 Starck, Joachim 285
 Starck, Markus O. 284, 294, 311
 Stark, Daniela 639
 Starke, Helmut 717
 Starke, Roswitha 178, 179
 Stassen, Michael 344, 359, 400
 Staubach-Renz, Petra 344, 369
 Stauch, Barbara 270
 Stauder, Renate 636
 Staudt, Michael 722
 Staudte, Hans-Walter 353, 374
 Stauf, Eva 208
 Stauth, Georg 556, 567, 568
 Stefanski, Janusz-Maria 722
 Steffan, Jakob 40
 Steffens, Rudolf 442, 449, 473, 475
 Stegmann, Monika 206, 218, 249, 251
 Steiger, Stefanie 27
 Steimel, Michaela 344, 355
 Stein, Franz 40
 Stein, Friedrich 279, 295, 311, 312
 Stein, Raimund 326, 374, 425
 Stein, Thomas 381
 Stein, Thomas M. 139, 434, 445, 447, 464, 466
 Steinbach, Anita 29
 Steinbach, Christa 355
 Steinbach, Isabel 723
 Steinbach, Markus 439, 449, 472, 473, 474, 475, 483
 Steinberg, Reinhard 385
 Steinberger, Daniela 417
 Steinbrink, Kerstin 326, 369, 417
 Steiner, Christian 633, 636, 648
 Steiner, Eric 344, 375
 Steiner, Michel 355
 Steiner, Tilman 202, 215, 216, 246, 248
 Steinfartz, Karl-Josef 34
 Steinfeldt, Gunda 27
 Steingräber, Stephan 557, 560
 Steinhorst, Ulrich 383
 Steinkamp, Katja 360
 Steinlein, Wilhelm 40
 Steinmann, Werner 197, 219, 220, 221, 254, 262
 Steinmetz, Christine 344, 362
 Steinwachs, Namihiro, Peter 442
 Stelmasyk, Bernhard 197, 208, 209, 226, 227
 Steltenkamp, Siegfried 641
 Stemberger, Katrin 344, 376
 Stender, Elmar 344, 379
 Stengel, Stephan 201, 218, 251
 Stenner, Markus 344, 376
 Stenzhorn, Michael 27, 28
 Stepantchenko, Natalia 516
 Stephan, Gerrit 598, 602
 Stephan, Siegfried 352, 370, 419
 Stepling, Harald 348, 367
 Stepputat, Michael 641
 Stern, Elena 722
 Stern-Schneider, Gabriele 689
 Stetter, Susanne 344, 376
 Stedten, Helmut 34
 Stickler 558, 577
 Stieber, Christoph 284, 289
 Stieffenhofer, Ute 637
 Stierhof, Philipp 221, 271
 Stiglegger, Marcus 133, 198, 207, 222
 Stöckemann, Volker 129
 Stöcker, Walter 679, 688, 699, 700, 701, 702, 703
 Stockfisch, Dagmar 123
 Stöckigt, Joachim 626, 643, 644, 674, 675, 676

- Stocksmeier, Uwe 322, 357
 Stoeter, Peter 134, 316, 319, 363, 391, 404, 407, 419, 700
 Stoffels, Bernhard 326, 376, 426
 Stofft, Christian 344, 366
 Stofft, E. 105, 108
 Stofft, Eckart 16, 316, 319, 354, 388
 Stohr, Albert 40
 Stohr, Michael 684, 689
 Stoll, Brigitte 314
 Stoll, Karl-Heinz 498, 507, 508, 521, 523, 526
 Stoll, Oliver 558, 562, 576
 Stoltenberg, Gundelinde 175, 176
 Stolz, Christian 635, 637, 648, 649
 Stolzis, Lienhard 385
 Stopfkuchen, H. 403
 Stopfkuchen, Herwig 319, 368, 415, 416
 Stork, Thomas 32, 33
 Störmer, Siegmund 381
 Störmer-Caysa, Uta 119, 433, 449, 472, 473, 474, 475
 Storz, Heide 690
 Stosseck, Klaus 348, 361
 Stossek, K. 348, 372
 Strand, Dennis 364
 Strand, Susanne 365
 Straßner, Sybille 201, 208
 Strassner, Veit 173, 183
 Straßner, Veit 169
 Stratmann, Jörg 624, 633, 643, 673
 Straub, Marie-Francoise 502, 506, 518
 Straub, Marie-Françoise 502, 508, 529, 530, 531
 Strecker, Ivo 553, 567, 568
 Strecker, Ludwig 40, 41
 Strecker, Ulrich 344, 361
 Streeck, Rolf E. 319, 357
 Strehl, Annette 363
 Strehlau-Schwoll, Holger 383
 Streit, Klaus-Stephan 684, 689
 Streng, Ursula 288, 289
 Streuber, Kurt 34
 Striegel, Ludwig 584, 713, 721, 723, 730
 Striffler, Thomas 344, 364, 410
 Stripf, Esther Anja 376
 Stripf, Tobias 344, 376
 Strobel, Lothar 41
 Ströbele, Hubert 344, 366
 Strube, H.D. 371
 Strube, Hans-Dietmar 349, 373
 Strübing, Joachim 600
 Struchholz-Pommeranz, Edith 132
 Struck, Manuela 558
 Strunz, Katja 726
 Struss, Hans-Garlich 344
 Strüver, Pamela 271
 Stubenrauch, Gertrud 511
 Stübinger, Stephan 284, 289
 Stuck-Kerth, Elvira 601
 Studentisches Lernstudio 314
 Stuloff, Nikolai 593
 Stumm, Ulrich 639
 Stumpf, Fritz 231
 Stumpf, Stefan 158
 Stunz, Holger R. 558, 579
 Stuppert, Peter 153
 Stürer, Andreas 344, 366
 Stürzbecher (vorm.), Christiane 691
 Stürzbecher, Christiane 684, 691
 Stuyvesant Montero, Vanessa Veronica 376
 Stypa, Heike 690
 Subic-Wrana, Claudia 344, 370
 Sudek, Rolf 201, 217, 249, 250
 Suder, Daniela 124, 362
 Sudowe, Stephan 369
 Sun, Litao 641
 Süsterhenn, Adolf 41
 Swoboda, Herbert 201, 219, 220, 221, 258, 259
 Sydow, Dagmar 112
 Szczepaniak, Renata 439, 449, 472, 473, 475
 Szöcs, Andreas 624, 629, 636, 649
- T**
- Tacke, Markus 157, 159, 162, 165
 Tadic, André 344, 370
 Tahir, Nawaz 639
 Tahmassebi, Nadja 206
 Takeda-Herms, Makiko 722
 Tamme, Gabriele 386
 Tanner, Berno 353, 375, 426
 Tapprogge, Stefan 591, 602, 611, 612, 613
 Taraf, Zahra 157, 159, 163
 Tassiopoulou, Chrissi 442, 448
 Taube, Christian 344, 367, 415
 Tauber, Hermann 206
 Technau, Gerhard 122, 134, 391, 407, 419, 677, 678, 679, 691, 700, 704, 705
 Teege, Patrick 684, 687
 Tehrani, Mana 344, 376
 Teichmann, A. 61
 Teichmann, Arndt 279
 Teichmann, Tamara 155
 Teichreb, Sabine 718
 Teifke, Andrea 344, 362
 Tekyatan, Haki 344, 378
 Tempel, Michael 635, 637, 648
 Tenzer, Stefan 344, 359
 Ternes, Thomas 634, 655
 Tettenborn, Barbara 353, 371, 419
 Teufel, Andreas 344, 365, 411
 Teufel, Gerhard 92
 Thaler, Sonja 344, 367
 Thanka Nadar, Biju Jose 344, 365
 Tharun, Udo 640
 Théato, Patrick 624, 629, 640, 662, 663, 667
 Theile, Ursel 92
 Theis, Christoph 374
 Theiß, Margrit 344, 361
 Thelen, M. 387
 Thelen, Manfred 124, 323, 362
 Theling, Thomas 284, 296
 Theobald, Matthias 319, 366, 411, 412, 413, 414, 415
 Theobald, Sascha 684, 693, 709
 Thews, Oliver 315, 323, 355, 389, 390, 391, 672, 676
 Thiedeke, Udo 138, 206, 218, 249, 251
 Thielmann, Christiane 442
 Thielmann, Jörn 633, 636
 Thielmann, Sascha 284, 293, 297
 Thien, Bernd 221
 Thierbach, Andreas 344, 361
 Thierbach, Jutta 345, 386
 Thieringer, Florian 345, 365, 411
 Thies, Angelika 286, 294, 311
 Thies, J. 315, 345, 373
 Thimm, Andreas 132, 211
 Thimm, Sascha 684, 687
 Thinnies, Norbert 442, 450, 476
 Thoemke, Frank 321, 371, 420
 Thole, Marita 378
 Thomann, Klaus-Dieter 133, 138, 349, 358, 397, 398
 Thomas, A. 368
 Thomas, Andreas 598, 603, 613
 Thomas, Axel 634, 637
 Thomas, Christian 345, 375
 Thomas, Erhard 680, 689
 Thomas, Ise 21
 Thomas, Joachim 206
 Thomaßen, Helga 439, 458, 484, 485, 486, 487
 Thörlé, Petra 624, 640
 Thümmler, Björn 345, 371
 Thurnau, Annkathrin 345, 362
 Thüroff, Joachim W. 319, 374, 425
 Tiator, Lothar 598, 602, 612
 Tiefel, Werner 35
 Tietze, Dieter Thomas 702, 703
 Tilling-Schimmel, Astrid 345, 378
 Tillmann, Georg 278, 293, 297
 Tilly, Michael 119, 136, 170, 180, 191, 192
 Tischbein, Birgitta 157
 Tittel, Laura 275
 to Berens-Jurk, Marita 558, 566
 Todo, Sendra 643, 644
 Todt, Gerlinde 129, 214

- Todt, Klaus-Peter 557, 564, 577
 Todt, Wolfgang 635
 Tokarski, Herbert 206
 Tomala-Steinhauer, Janina 26
 Tomicic-Christmann, Maja 360
 Tommaseo, Giovanni 641
 Tonard, Jean-François 502, 508, 528, 529
 Tönges, Ellen 563
 Tönges, Hans-Josef 206, 209, 230
 Töpfer, Guido 598, 607
 Töpfer, Klaus 285
 Torbati, Parvis 201, 219
 Torka, Rainer 503, 510, 513
 Torzewski, Michael 315, 326, 367, 412
 Tosstorff, Reiner 554, 564, 580
 Toussaint, Walter 349, 368
 Towns-Eger, Colleen 503, 507, 520, 521
 Trabert, Angelika 345, 361
 Trabert, Michael 503, 507, 520, 522
 Trageser, Joachim 169, 177
 Trampert, Ludwin 385
 Tranter, Anthony 517
 Trapp, Christian 633, 643, 644
 Trautmann, Kathrin 327, 375
 Trautmann, Norbert 633, 639, 660, 661
 Trautmann, Siegfried 278, 294, 310, 311, 312
 Trautwein, Mark 345, 379
 Travaglia, Marcos 598, 606
 Treede, Rolf-Detlef 134, 320, 355, 389, 390, 391, 392, 407, 419, 423, 700
 Trefzger, Thomas 594, 600, 602, 609, 612, 613, 614
 Treib, Johannes 349, 371, 379, 420
 Treinen, Franz-Joachim 345, 378
 Tremel, Wolfgang 12, 118, 624, 626, 638, 656, 657, 658, 659
 Tremml, Ingrid 718
 Trepp, Leo 40, 171, 180
 Trinh, Tran Tong 371
 Trojan, Philipp 684, 689
 Tropine, Andrei 345, 363
 Trossen, Conny 642
 Trotterberger, Claudia 295, 296
 Trotter, Jacqueline 134, 391, 392, 407, 419, 679, 691, 700, 704
 Trotter, Jaqueline 392, 394
 Trouet, Susan 345, 363
 Trübenbacher, Egon 593, 600, 608
 Trupa, Sarmite 436, 446, 462, 463
 Trzask, C. 61
 Tsaryk, Roman 360
 Tschepe, André 566
 Tschirner, Stefan 345, 365
 Tsekov, Mihail 221, 266
 Tunovic, Elvira 503, 507, 520, 522, 526
 Türeci, Özlem 326, 366, 413, 414, 415
 Turial, Salmi 315, 327, 372
 Türk, Claudia 502, 507, 520, 522
 Türk, Matthias 30
 Türk, Susanna 201, 214, 243
 Turner, James A. 502, 507, 512
 Tutor/in 477
 Tüttenberg, Andrea 345, 369
 Tzanova, Irene 345, 361
- U**
 Uebele, Michael 386
 Uecker, Stefan 284, 288
 Uhink, Christian 684, 687
 Uhlmann, Sabine 289, 291
 Ulbrich, Holger 629, 643, 673
 Ullmaier, Johannes 439, 450, 473, 474, 475, 476
 Ullmann, Andrew J. 345, 367, 411, 413
 Ullmann, Margarete 689
 Ullrich, Heiner 196, 207, 208, 227, 233
 Ulmer, Hans-Volkhart 197, 253, 254, 255
 Ulrich, Peter 351, 373, 421, 422
 Ulte, Heike 345, 375
 Ultee, Annemieke 684, 693, 709 und Gäste 394
 Unden, Gottfried 142, 677, 678, 679, 693, 708, 709, 710
 Unger, Rainer 206, 217, 250
 Unger, Ronald E. 345, 363
 Ungersböck, Karl 351, 373, 421, 423
 Untucht, Tobias 556, 566, 584
 Unverdorben, Eva 503
 Unverricht, Hubert 58
 Uppenkamp 381
 Urbach, Hansjörg 634, 640, 664
 Urbach, R. 704
 Urbach, Rolf 684, 692, 704, 705
 Urban, Almut 145, 148
 Urban, Dieter 280, 292, 297
 Urban, Joachim 680, 692, 704, 705
 Urban, Peter 326, 371, 420
 Urban, Reinhard 12, 36, 93, 306, 314, 316, 320, 360, 401, 402
 Urich, Klaus 680, 689
 Urich-Neitzert, Tanja 24
 Uthmann, Thomas 591, 607, 622, 623
 Uthoff, Dieter 627, 636
 Utikal, Klaus 285, 296, 308
- V**
 v. d. Osten-Sacken, D. 381
 v. Mering, Sabine 684, 687, 697
 v. Tiling, Silke 327, 372
 Vahl, Christian-Friedrich 352, 371, 406, 422
 van den Boom, Helga 569
 van Dongen, P.G.J. 120, 591, 601, 609, 612
 van Engen, Hildo 134, 182
 van Skyhawk, Hugh 436, 452
 van Straten, Duco 58, 591, 605, 618, 619, 620
 Vanecek, Roland 722
 Vaniet, Emmanuelle 345, 367
 Vater, Wulf 41
 Vaudiaux, Jaques 41
 Vaupel, Peter 42, 320, 354, 355, 389, 390, 391
 Vef, Olaf 684, 692, 704, 705
 Veit, Christoph 380
 Veit, Gabriele 361
 Veith, Michael 679, 691, 699, 702, 703
 Veith, Werner H. 433, 449
 Velden, Manfred 206, 213, 243
 Velte, Eugenia 639
 Velten, Alexandra 145, 150, 439, 445, 447, 468
 Velthaus, Gerhard 197, 208
 Ventulett, Karl 730
 Venzlaff, Helga 435, 459, 479, 480
 Verdu Galiana, José 601
 Verhoeven-van Elsbergen, Ursula 12, 119, 123, 552, 559, 570, 571, 572
 Verse, Dirk A. 285, 291
 Vester, Anton 635, 637, 647
 Vetre, Oscar 713, 721, 722
 Vetter, Jan 345, 376
 Vetter, Thomas 345, 374
 Victor, Anja 345, 364, 409, 410
 Vid, Michael 221, 272
 Viedebant, Klaus 206, 215, 216
 Viertel, Bruno 685, 688, 699, 703
 Vieth, Anna 345, 370
 Vieweger, Conny 124
 Vilgis, Thomas 598, 611, 613
 Vinke, Rainer 49
 Virnich, Winfried 12, 713, 718, 719, 726
 Vishvanath, Jasmin 145, 149, 150
 Visser, Tamara 554, 561, 574
 Vissoultcheva, Dimitrina 159
 Vogel, Andreas 22, 29
 Vogel, Christine 18
 Vogel, Hagen 345, 355
 Vogel, Irmtraud 457
 Vogel, Jochen 385
 Vogel, Johannes 285, 294
 Vogel, Kerstin 439, 465, 468
 Vogel, Manuel 598, 602
 Vögele, Hannelore 558, 567, 568, 587, 588
 Vogelgesang, Klaus 719, 727
 Vogler, Georg 684, 692
 Vogler, Roswitha 504
 Vogt 384
 Vogt, Thomas 24, 25, 326, 371, 400, 420
 Vogtländer, Volker 348, 417
 Voigt, Hans-Joachim 379
 Voigt, Kathrin 19
 Voigtländer, Thomas 353, 366, 413
 Voigtländer, Volker 381
 Volk, Eberhard 724

- Volke, Felicitas 567
 Völkel, Hermann 502, 507, 508, 520, 524, 525, 526
 Volkert, Natalia 556, 564, 579
 Volkmann, Uwe 133, 278, 291, 300, 301
 Vollet, Matthias 439, 455, 482
 Vollhardt, Kai 285, 294
 Vollmer, Doris 628, 641
 Vollmer, Martin 345, 361
 Vollrath, Anette 444, 445, 446
 Vollrath, Lutz 320
 Volmer, Gabriele 383
 Völter-Mahlknecht, Susanne 345, 359, 399
 Vomweg, Toni 345, 362
 von Bardeleben, Renate 97
 von Baumgarten, Rudolf 320, 355
 von der Handt, Gerd 442
 von der Way, Thomas 556, 559
 von Dreusche, Marie-Luise 373
 von Eichel-Streiber, Christoph 321, 357, 397
 von Felden, Heide 196, 207, 208, 209, 226, 231, 232, 233
 von Harrach, Dietrich 12, 118, 123, 589, 591, 603, 604, 613
 von Heimendahl, Leopold 17
 von Hoff, Dagmar 433, 450, 472, 473, 474, 476
 von Issendorff, Wolf-Dietrich 326, 372, 421, 422
 von Kaphengst, Christian 722
 von Knebel, Irina 722
 von Landenberg, Philipp 326, 367, 412
 von Lewinski, Silke 286
 von Mach, Marc-Alexander 345, 366
 von Matuschka-Greifencloau, Klara 40
 von Mengden, H.J. 383
 von Mitzlaff, Joachim 113
 von Opel, Heinz 286
 von Salmuth, Curt 40
 von Senarclens-Grancy, Alexander 41
 von Stebut, Esther 345, 369
 von Stieglitz, Friederike 557, 567, 568, 586
 von und zu Eltz, Jakob 40
 von Ungern-Sternberg, Armin 442, 451, 460
 von Volckamer, Jürgen L.K. 35
 von Wickede, René 285, 291
 von Winterfeld, Dethard 141, 553, 565, 581, 582, 583
 Vorgrimler, Daniel 206, 217, 250
 Voss, Ralf-Holger 345, 367
 Voß, Rudolf 435, 449, 472, 474, 475
 Vossel, Gerhard 137, 197, 213, 239, 240, 243
 Vradelis 383
 Vucurevic, Goran 345, 363
 Vulcu, Sebastian 345, 360
 Vysotsky, Myroslov 633, 645, 662, 663
 Vyvers, Katharina 27
W
 Wachowski, Mirco 688
 Wachtel, Roswitha 218
 Wächter, Sonja 444, 445, 446
 Wachter, Waltraud 123, 366
 Wächtersbach, Eva 641
 Wacker, Petra-Angela 26, 442, 446, 465, 468
 Wäßler, Hermann 48
 Wagener, Sibylle 285, 293, 297
 Wagner, A. 558, 565, 578
 Wagner, Bettina 201, 211, 235
 Wagner, Christoph 201, 210, 211, 234, 235, 237
 Wagner, Dominik 372
 Wagner, Eva Maria 345, 367
 Wagner, G. 128
 Wagner, Gerda 504
 Wagner, Heidi 78
 Wagner, Kerstin 346, 375
 Wagner, Marlene 386
 Wagner, Meike 439, 454
 Wagner, Michaela 641
 Wagner, Natalie 346, 374
 Wagner, R. 379, 380
 Wagner, Siegfried 41
 Wagner, Uwe 19
 Wagner, Wilfried 320, 377, 408, 428, 431
 Wagner, Wolfgang 320, 373, 421, 422
 Wahl, Jochen 346, 376
 Wahl, W. 371
 Wahlen, Bianca Maria 346, 361
 Wahlmann, Ulrich Wilhelm 326, 377, 428
 Wahner, Angela 143, 146, 147
 Wahnes, Christian 641
 Wakabayashi, Yoko 139, 442, 446, 448, 463
 Walberg, Hanne 201, 208, 232
 Walch, Michael 624
 Walcher, Thomas 17, 126, 591, 602, 603, 604, 613
 Walde, Bettina 436, 455, 482
 Waldeck, Andreas 285, 294
 Waldmann, Peter 442, 451, 460
 Waldner, Maximilian 346, 365
 Waldorf, Werner 33
 Waldron, Elaine 356
 Waldschmidt, Mirko 221, 270
 Walenta, Stefan 346, 355, 389, 390, 391, 672, 676
 Walev, Ivan 316, 328, 396
 Waligora (beurlaubt), Katja 201, 213
 Walker, Ronald 502, 507, 508, 521
 Walldorf, Rita 215
 Wallen, Hans 29
 Wallenfang, Thomas 392, 423
 Waller, Nicole 138, 436, 444, 446, 464, 466, 468
 Wallfisch, Raphael 713
 Wallrapp, Sabine 28
 Walter, Jochen 556, 561, 574
 Walter, Rudolf 553, 567
 Walter, Sascha 158
 Walter, Saskia 590
 Walter, Udo 351
 Walther, Clemens 635, 640
 Walther, Ellen 376
 Walz, Jochen 591, 601, 609
 Walz, Peter H. 348, 375, 425
 Wambach, Eleonore 129
 Wandel, Eveline 346, 365, 411
 Wandert, Timo 201, 241
 Wanek, Agathe 722
 Wangemann, Birgit 346, 361
 Wanitschke, Roland 323, 411, 412
 Wänke, Heinrich 48
 Wanke, Rainer 598, 600, 602, 612, 613, 614, 617, 711, 712
 Warnholtz, Ascan 346, 366
 Warnke, Jörg 639
 Warth, Dora 502, 505, 511, 512
 Wässle, Heinz 685, 688, 703
 Waurick, Claudia 358
 Weber, Achim 346, 363, 408
 Weber, Alfred 214
 Weber, Christine 601
 Weber, Gernot 598, 602
 Weber, Hans 680, 687
 Weber, Hermann 553, 563
 Weber, Klaus T. 556, 565, 566, 581, 582
 Weber, Martin 346, 367, 413, 415
 Weber, Matthias M. 320, 365, 400, 411, 413
 Weber, Siegfried 598, 606, 620, 621, 672
 Weber, Thomas 556, 560, 572
 Weder, Beatrice 278, 292, 310
 Wedow, Michael 275, 292
 Wegelin, Frederik 598, 601
 Wegener, Gerhard 101, 672, 677, 678, 679, 689, 695, 701, 702, 703
 Wegener, Joachim 346, 378
 Weggen, Sascha 346, 356, 392, 394
 Wegner, Gerhard 48, 633, 641
 Wegner, Maria 624
 Wehler, Daniela 346, 367
 Wehr, Barbara 140, 433, 458, 484, 486, 487
 Wehrbein, Heiner 320, 377, 378, 428, 430
 Wehrland, Andrea 376
 Weibrich, Gernot 326, 378
 Weich, Bettina 684, 692, 706
 Weichel, Martina 289
 Weichert, Tillmann 346, 370
 Weichmann, Helge 635, 637, 650

- Weickert, Jesco 206, 209
 Weide, Rudolf 351, 367, 414
 Weidenbach, Willi 380
 Weidenfeller, Lydia 643, 644
 Weidner, Gerdi 202
 Weigand, Hanfried 383
 Weigel, Andrea 510
 Weihe, Christoph 377
 Weikel, Wolfgang 353, 375, 381
 Weil, Stefan 639
 Weilandt, Oliver 598, 606
 Weilemann, L. S. 403
 Weilemann, L. Sacha 320, 366, 413
 Weilemann, L.S. 386
 Weiler, Norbert 351
 Weinblum, Dieter 323, 355
 Weindel, Christina 642
 Weinel, Oliver 206, 260
 Weiner, Elke 129, 451
 Weinmann, Arndt 365
 Weinzierl, Stefan 594, 601, 611
 Weirich, Hans-Armin 285
 Weirich, Oliver 269
 Weise, Kerstin 346, 358
 Weiss de Seng, Irene 439, 458, 489, 490
 Weiß, Bardo 168, 175
 Weiß, Birgit 26
 Weiß, Brigitte 155
 Weiß, Carsten 360
 Weiss, Christian 326, 366, 410, 412, 413
 Weiss, Erich 375
 Weiß, Jürgen 159
 Weistand, Sabine 30
 Weitzel, Dieter 348, 368, 416
 Weitzel, Günter 32
 Weitzel, Uta 439, 445, 446, 467
 Welkoborsky, Hans-Jürgen 353, 376
 Wellek, Brigitte 346, 368, 416, 417
 Weller, Christine 125, 355
 Weller, Marion 509
 Welschhold, Stefan 346, 373, 422
 Welschhof, Christa 639
 Welt, Rüdiger 381
 Welter, Nicole 201, 208, 229
 Wenda, Klaus 349, 373, 383, 422
 Wende, Waltraud 442, 451
 Wendel, Christoph 722
 Wendel, Joachim 129
 Wendt, Delia 449, 451
 Wendt, Klaus 594, 600, 601, 610
 Wenger, Barbara 445
 Wengertner, Carina 264
 Wengoborski, Sonja 439, 452, 478
 Wenkel, Birgit 721
 Wennemuth, Heike 439, 451
 Wentaschek, Stefan 346, 378
 Wenzel 384
 Wenzel, Astrid 271
 Wenzel, Diana 556, 559, 570
 Wenzel, Philip 346, 366
 Wenzel-Naß, Gabriele 458
 Werhahn, Konrad 326, 371, 419, 420
 Werling, Marina 346, 375
 Wermuth, Nanny 123
 Werner, Annegret 26
 Werner, Axel 272
 Werner, Christian 320, 361, 403, 423
 Werner, Hans Dieter 624, 633, 637, 651, 652
 Werner, Katja 641
 Werner, Konstanze 206, 215, 246
 Wernicke, Wolfgang 679, 686, 696, 697, 698, 699
 Wernli, Heini 591, 604, 605, 615, 616
 Werth, Günther 593, 600
 Werth, Horst 27
 Werthmann, Katja 554, 567, 568, 586, 587
 Wess, Günther 628, 673
 Wessel-Therhorn, Dörte 201, 219, 220, 221, 258, 262, 271, 272
 Wesseler, Claudia 206
 Westberg, Erik 684, 687
 Westenfelder, Johannes 502, 506, 514, 515, 516, 518
 Wester, Petra 684, 687, 698
 Westerhausen, Steffi 19
 Westermann, Stephanie 371
 Westwood, Jonathan 439, 445, 447, 468
 Wetter, Andreas 442, 459, 480, 556, 567, 568, 587, 588
 Wetter, Friedrich 169, 175
 Wetter, Günter 14, 157
 Wetterling, Andreas 268
 Wettstein, Hermann 510
 Wetz, Gabi 30
 Wetzels, Petra 641
 Wetzka, Jens 269
 Weyer-Menkhoff, Stephan 57, 113, 125, 136, 170, 179, 191, 192
 Weyland, Gudrun 691
 Wichert, Jochen 206, 258
 Wicke, Dirk 556, 560, 571
 Widera, Artur 598, 601
 Widmaier, Martin 730
 Wieber, Georg 634, 653, 656
 Wiechelt, Jascha 346, 366
 Wiechen, Kai 351, 384
 Wiechers, Bettina 316, 354
 Wieckhorst, Annika 556, 567, 568
 Wiegand, Olav 436, 456
 Wiehl, Norbert 633, 639
 Wielant, Martin 285, 289
 Wiemer, Claudia 145, 146
 Wienken, Silvia 642
 Wiens, Matthias 328, 356
 Wies, Katja 601
 Wieschen 383
 Wiesehomeier, Meike 436, 458, 489
 Wiesend, Reinhard 552, 566, 583, 584
 Wiesner, Christoph 346, 375
 Wiest, Katharina 328, 369
 Wiest, W. 382
 Wiewrodt, Rainer 346, 367, 415
 Wigand, Petra 201, 219
 Wigg-Wolf, David 570
 Wilcke, Wolfgang 626, 636, 647, 649, 650, 651, 652
 Wild, Aloysius 680, 686, 696, 697, 698
 Wild-Zöllner, Claudia 24
 Wilde, Volker 634, 653
 Wilhelm, Andreas 557, 578
 Wilhelm, Irmgard 386
 Wilhelmi, Volker 634, 637, 647
 Wilke, Jürgen 196, 214, 215, 244, 246, 247
 Wilken, Rolf-Dieter 50, 121, 626, 637, 653, 654, 655
 Will, Angelika 360
 Willershausen, Brita 320, 378, 428, 430, 431
 Willershausen-Zönnchen, Brita 377
 Willersinn, Herbert 41
 Willkop, Eva-Maria 12, 439, 450, 477
 Wilm, Erich 380
 Wiltink, Jörg 346, 370
 Windirsch, Michael 346, 361
 Windoffer, Reinhard 323, 354, 388, 389, 391, 392
 Windrath, Eva 442, 446, 448, 463
 Winkler, Hartmut 379
 Winkler, Jürgen R. 12, 194, 201, 211, 235, 237
 Winkler, Markus 133, 280, 291, 304
 Winnacker, Ernst-Ludwig 102
 Winter, Ilona 505, 510
 Winterling, Dorothea 459
 Wintz, Heike 497
 Wippermann, Carl-Friedrich 353, 368
 Wirbel, Manfred 35
 Wirsam, Jan 24, 285, 295
 Wirschinger, Heike 221
 Wirth, Bettina 28
 Wirth, Gernot 503, 510, 513
 Wirth, Oliver 285, 294
 Wirth, Volkmar 589, 591, 604, 615, 616
 Wirtz, Helmut 346
 Wiskamp, Keiko 442
 Wismeth, Johanna 505
 Wissner, Gregor 346, 361
 Wissner, Richard 435, 455
 Wißmann, Hans 136, 170, 180, 192
 Wißmann, Torsten 635, 637, 648
 Wißmann, Ulrike 449, 450
 Witan, Heidrun 356
 Witsch, Norbert 137, 169, 175, 176, 182, 186
 Witt, Barbara 624