Johannes Gutenberg-Universität Mainz
Personen- und Vorlesungsverzeichnis
Sommersemester 2004

ZU 30-2004 SS
Ex. 01

Bücher sind unsere Stärke

Gutenberg Buchhandlung
Dr. Kohl

55122 Mainz An der Universität
Tel. 06131-304790 Fax 06131-371240
uni@gutenbergbuchhandlung.de

55116 Mainz Große Bleiche 29
Tel. 06131-270330 Fax 06131-2703360
info@gutenbergbuchhandlung.de

www.gutenbergbuchhandlung.de

Seit Sommer 2001 erfassen wir die Personen- und Vorlesungsdaten mit dem Hochschul-Informations System „UnivIS". Die Daten werden dezentral eingegeben, gepflegt und sind im Internet stets aktualisiert abzurufen. Zudem ist diese Datenbasis auch Vorlage für die Printversion.

Die aktuelle Fassung des Personen- und Vorlesungsverzeichnisses finden Sie unter http://univis.uni-mainz.de

Universitätsadresse
Johannes Gutenberg-Universität Mainz, D-55099 Mainz
Besucheranschriften siehe jeweilige Einzelinstitution

Impressum

Herausgeber:	Präsident der Johannes Gutenberg-Universität Mainz
Verantwortlich:	Petra Giegerich, Bereich Presse- und Öffentlichkeitsarbeit
UnivIS:	Steffi Westerhausen, Online-Kommunikation, Tel. (06131) 39 2 24 21, E-Mail: univis-help@mail.uni-mainz.de
Satz und Layout:	Sebastian Beck, electronic & desktop publishing, Riemenschneiderstr. 12, 91056 Erlangen, Tel. (09131) 89 89 39, E-Mail: info@cybeck.de
Umschlaggestaltung:	Twone Design Group, Undenheim
Stand:	17. Dezember 2003
Druck und Anzeigenwerbung:	gzm Grafisches Zentrum Mainz Bödige GmbH, Dekan-Laist-Str. 38, 55129 Mainz, Tel. 06131/58 04 98 E-Mail: anzeigen@gzm-mainz.de, www.gzm-mainz.de.
Vertrieb:	Buchhandel in Mainz, Germersheim und Wiesbaden
Verkaufspreis:	5,60 EUR

Nachdruck, auch auszugsweise, nur mit Genehmigung des Herausgebers gestattet.
ISSN 0946-266X

Inhaltsverzeichnis

Allgemeine Informationen **6**
Lagepläne und Hörsäle 6
Organe, Leitung und Verwaltung der Universität 12
Klinikum der Johannes Gutenberg-Universität 36
Studierendenschaft 37
Studentenwerke 38
Aus der Geschichte der Mainzer Universität 39
Ehrenbürger und Medailleninhaber 40
Auszeichnungen 42
Auslandspartnerschaften 45
Mit der Universität verbundene Institutionen 48
Studentische Vereinigungen 59

Studierendenstatistiken **62**

Termine, Fristen, Schulferien **67**

Informationen zum Studium **70**
Studiengänge und -abschlüsse 70
Studienkolleg 78
Weiterbildende Qualifikationen für Studierende und Graduierte 79
Beratungsservice für Studierende 85
Förderungsmöglichkeiten für Studierende 88

A-Z für Studierende **104**
Beratung bei Studien- und Lebensproblemen 104
Behindertenfragen 106
Botanischer Garten 106
Cafeterien/Mensen 106
Einfahrerlaubnis 107
Fundbüro 108
Kindergarten/krippen 108
Schwimmbad/Sauna 109
Spindvermietung 109
Studentengemeinden 109
Studentenwohnanlagen 111
Studierendenticket 115
Zimmervermittlungen 115

Fachbereichsübergreifende Einrichtungen und Projekte **116**
Forschungszentren 116
Sonderforschungsbereiche 118
Interdisziplinäre Arbeitskreise 119
Verbundforschungsbereiche 122

Graduiertenkollegs ... 122
Kompetenzzentren ... 124
Forschergruppen ... 125
Bibliotheken ... 126
Studium generale ... 130
Fremdsprachenzentrum ... 142
Zentrum für Datenverarbeitung ... 152
Elektronisches Medienzentrum ... 162
Zentrum für Qualitätssicherung und -entwicklung ... 163
Zentrum für wissenschaftliche Weiterbildung ... 164

01 Fachbereich Katholische Theologie ... 167
02 Fachbereich Evangelische Theologie ... 181
03 Rechts- und Wirtschaftswissenschaften ... 191
04 Fachbereich Medizin ... 232
11 Fachbereich Philosophie/Pädagogik ... 342
12 Fachbereich Sozialwissenschaften ... 365
13 Fachbereich Philologie I ... 403
14 Fachbereich Philologie II ... 422
15 Fachbereich Philologie III ... 442
16 Fachbereich Geschichtswissenschaft ... 480
17 Fachbereich Mathematik und Informatik ... 503
18 Fachbereich Physik ... 516
19 Fachbereich Chemie und Pharmazie ... 536
21 Fachbereich Biologie ... 575
22 Fachbereich Geowissenschaften ... 610
23 Fachbereich Angewandte Sprach- und Kulturwissenschaft ... 629
24 Fachbereich Akademie der Bildenden Künste ... 684
25 Fachbereich Musik ... 691
26 Fachbereich Sport ... 702
Allgemeiner Hochschulsport ... 720

Personenregister ... 731
Sachregister ... 768

Allgemeine Informationen

Lagepläne und Hörsäle

Lageplan Campus

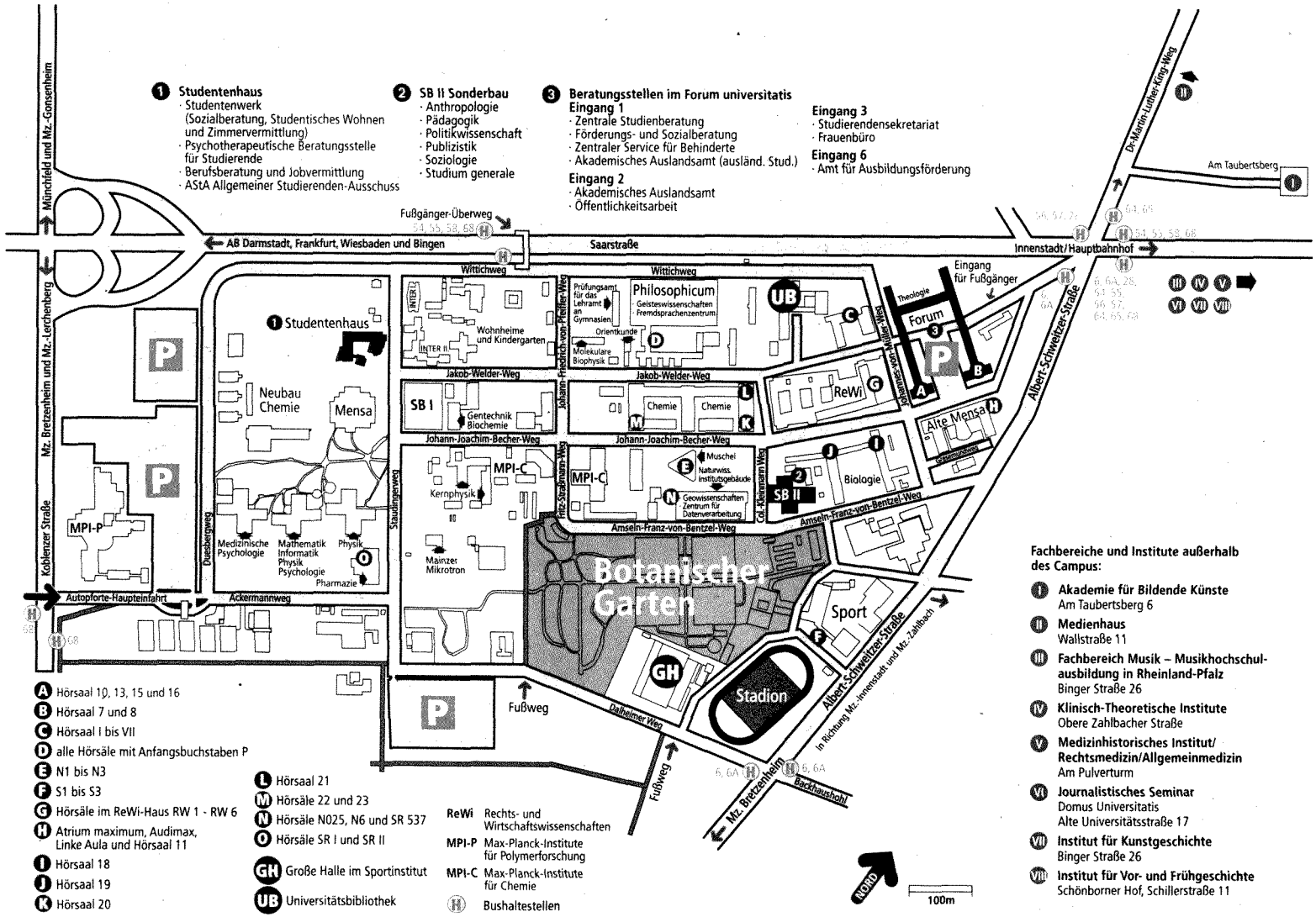

- A Hörsaal 10, 13, 15 und 16
- B Hörsaal 7 und 8
- C Hörsaal I bis VII
- D alle Hörsäle mit Anfangsbuchstaben P
- E N1 bis N3
- F S1 bis S3
- G Hörsäle im ReWi-Haus RW 1 - RW 6
- H Atrium maximum, Audimax, Linke Aula und Hörsaal 11
- I Hörsaal 18
- J Hörsaal 19
- K Hörsaal 20
- L Hörsaal 21
- M Hörsäle 22 und 23
- N Hörsäle N025, N6 und SR 537
- O Hörsäle SR I und SR II
- GH Große Halle im Sportinstitut
- UB Universitätsbibliothek

ReWi Rechts- und Wirtschaftswissenschaften
MPI-P Max-Planck-Institute für Polymerforschung
MPI-C Max-Planck-Institute für Chemie
(H) Bushaltestellen

Fachbereiche und Institute außerhalb des Campus:

- I **Akademie für Bildende Künste**
  Am Taubertsberg 6
- II **Medienhaus**
  Wallstraße 11
- III **Fachbereich Musik – Musikhochschulausbildung in Rheinland-Pfalz**
  Binger Straße 26
- IV **Klinisch-Theoretische Institute**
  Obere Zahlbacher Straße
- V **Medizinhistorisches Institut/ Rechtsmedizin/Allgemeinmedizin**
  Am Pulverturm
- VI **Journalistisches Seminar**
  Domus Universitatis
  Alte Universitätsstraße 17
- VII **Institut für Kunstgeschichte**
  Binger Straße 26
- VIII **Institut für Vor- und Frühgeschichte**
  Schönborner Hof, Schillerstraße 11

Lageplan Klinikum

universität mainz

Hörsäle

Campus universitatis (Erläuterung: * = Platzzahl inkl. Notplätze)

Hörsaal	Platzzahl	Standort
Forum		
Hs 7	144	Forum 1
Hs 8	342	Forum 1
Hs 10	84	Forum, Eingang Becherweg 4
Hs 11	78	Alte Mensa, Becherweg 5
Hs 13	132	Forum, Eingang Becherweg 4
Hs 15	143	Forum, Eingang Becherweg 4
Hs 16	199	Forum, Eingang Becherweg 4
Auditorium maximum	285	Alte Mensa, Becherweg 5
Atrium maximum	234	Alte Mensa, Becherweg 5
Atrium minimum	117	Alte Mensa, Becherweg 5
Linke Aula	240	Alte Mensa, Becherweg 5
Gebäude RW I (neu)		
Hs RW 1	1000	Welderweg 9
Hs RW 2	120	Welderweg 9
Hs RW 3	100	Welderweg 9
Hs RW 4	62	Welderweg 9
Hs RW 5	36	Welderweg 9
Hs RW 6	28	Welderweg 9
Gebäude RW II (alt)		
Hs I	40	Welderweg 4
Hs II	80	Welderweg 4
Hs III	60	Welderweg 4
Hs IV	80	Welderweg 4
Hs V	40	Welderweg 4
Hs VI	40	Welderweg 4
Hs VII	40	Welderweg 4
Philosophicum		
Hs P 1	*370	Welderweg 18
Hs P 2	143	Welderweg 18
Hs P 3	125	Welderweg 18
Hs P 4	125	Welderweg 18
Hs P 5	143	Welderweg 18
Hs P 6	*46	Welderweg 18
Hs P 7	*80	Welderweg 18
Hs P 10	180	Welderweg 18
Hs P 11	130	Welderweg 18
Hs P 12	48	Welderweg 18
Hs P 13	84	Welderweg 18
Hs P 15	*45	Welderweg 18
Hs P 101	*40	Welderweg 18
Hs P 102	*94	Welderweg 18
Hs P 103	*53	Welderweg 18
Hs P 104	84	Welderweg 18
Hs P 105	*67	Welderweg 18
Hs P 106	*70	Welderweg 18
Hs P 107	*45	Welderweg 18
Hs P 108	*45	Welderweg 18
Hs P 109a	*30	Welderweg 18
Hs P 110	*70	Welderweg 18
Hs P 200	30	Welderweg 18
Hs P 201	*30	Welderweg 18
Hs P 202	30	Welderweg 18
Hs P 203	*35	Welderweg 18
Hs P 204	*207	Welderweg 18
Hs P 205	48	Welderweg 18
Hs P 206	*94	Welderweg 18
Hs P 207	*65	Welderweg 18
Hs P 208	*60	Welderweg 18
Naturwissenschaftliche Gebäude		
SR 11	52	Müllerweg 6
Hs 18	238	Becherweg 9
Hs 19	360	Becherweg 13
Hs 20	280	Becherweg 14
Hs 21	108	Welderweg 11
Hs 22	348	Becherweg 22
Hs 23	95	Becherweg 22
Hs 120	108	Becherweg 45
Hs N 025	102	Becherweg 21
Hs N 1	305	Becherweg 23
Hs N 2	220	Becherweg 23
Hs N 3	217	Becherweg 23
Hs N 6	130	Becherweg 21
Hs N 33	96	Becherweg 21

Hörsaalvergabe Campus

Forum: Hahn, Gerlinde, Forum 3, Zi. 00-345,
Tel. 39-22631, Fax 39-2 54 88,
[hoersaalvergabe@verwaltung.uni-mainz.de]
Öffnungszeiten: Mo-Do 7.30-12.00 und 12.30-15.30,
Fr 7.30-12.30

Philosophicum: Michalski, Christel, P Zi. 00-217,
Tel. 39-2 33 01, Fax 39-2 46 19, [michalsk@uni-mainz.de]
Öffnungszeiten: Mo-Do 13.00-16.00 Uhr, Fr 8.00-12.00

Organe, Leitung und Verwaltung der Universität

Senat

Vorsitzender des Senates - mit Stimmrecht: Univ.-Prof. Dr. med. Michaelis, Jörg, App. 22304

Geschäftsführung - Senat: Reinhardt, Waltraud, App. 22419

Stimmberechtigte Senatsmitglieder (Gruppe der Professorinnen und Professoren): Univ.-Prof. Dr. Dr. h.c. Bardeleben, Renate von, Tel. 07274 508 35 243; Univ.-Prof. Dr. med. Bartenstein, Peter, Tel. 06131 17 7124; Univ.-Prof. Dr. phil. Blume, Jürgen, App. 32338; Univ.-Prof. Dr. theol Dietz, Walter, App. 22686; Univ.-Prof.Dr. phil. Dreyer, Mechthild, App. 22264; Univ.-Prof. Dr. rer. nat. Escher, Anton, App. 25654; Univ.-Prof. Dr. Hanke-Bourgeois, Martin, App. 22528; Univ.-Prof. Dr. Hentschel, Volker, App. 22136; Univ.-Prof. Dr. phil. Hornung, Alfred, App. 22146 23535; Univ.-Prof. Kadereit, Joachim W., Ph.D., App. 23755; Univ.-Prof. Dr. phil. Lamping, Dieter, App. 23906; Univ.-Prof. Dr. med. Dipl.-Ing. Letzel, Stephan, App. 33233 35; Prof. Lieser, Peter G., App. 32159; Univ.-Prof. Dr. Ochsmann, Randolph, App. 23701; Univ.-Prof. Petter, Willi, App. 25596; Univ.-Prof. Dr. Schumacher, Leonhard, App. 22751; Univ.-Prof. Dr. phil. Staib, Bruno, App. 24782 24783; Univ.-Prof. Dr. theol. Stipp, Hermann-Josef, App. 20876; Univ.-Prof. Dr. Tremel, Wolfgang, App. 25135; Univ.-Prof. Dr. rer. nat. Walcher, Thomas, App. 25196 u 25197

Stimmberechtigte Senatsmitglieder (Gruppe der Studierenden): Büsching, Rouven, Tel. 06131 677779; Heinisch, Gunther, Tel. 06131 693007; Hoetger, Damian, Tel. 06785 25282; Rhein, Isabell, Tel. 06131 368967; Rheinheimer, Dominik, Tel. 06131 230271; Starke, Dirk; Weiß, Christoph

Stimmberechtigte Senatsmitglieder (Gruppe der Akademischen Mitarbeiterinnen und Mitarbeiter): Dipl.-Chem. Bonn, Irene, App. 25380; Dr. theol. Grieser, Heike, App. 22741; Dr. phil. Ortseifen, Karl, Ak. Dir., App. 22767; Dr. rer. nat. Passler, Gerd, App. 23711 u 25360; Dr. Schröder, Hans-Jürgen, Ak. Dir., App. 23605; Dr. phil. Willkop, Eva-Maria, Ak. ORätin, App. 2 2758; Dr. rer. nat. Zerbe, Rainer, Ak. Dir., App. 22548

Stimmberechtigte Senatsmitglieder (Gruppe der nicht wissenschaftlichen Mitarbeiterinnen und Mitarbeiter): Arnold-Fabian, Ulf, App. 33481; Dick, Gabriele, Dipl.-Biol.,Dipl.-Bibl., App. 23579 23570

Senatsausschüsse und -kommissionen

zum Teil mit Entscheidungsbefugnis

Senatsausschuss für Strukturplanung und Haushaltsangelegenheiten - Vorsitz (Präsident): Univ.-Prof. Dr. med. Michaelis, Jörg, App. 22304
Senatsausschuss für Strukturplanung und Haushaltsangelegenheiten - Geschäftsführung: Müller, Christa, App. 2 22 21

mit Entscheidungsbefugnis

Senatsausschuss für Angelegenheiten des Zentrums für wissenschaftliche Weiterbildung - Vorsitz: Vizepräsident: Prof.Dr.phil. Oldenstein, Jürgen, App. 22101
Senatsausschuss für Angelegenheiten des Zentrums für wissenschaftliche Weiterbildung - Geschäftsführung: Dr. phil. Hörr, Beate, App. 20048

Senatsausschuss für das Zentrum für Qualitätssicherung und -entwicklung - Vorsitz: Vizepräsident: Prof.Dr.phil. Oldenstein, Jürgen, App. 22101
Senatsausschuss für das Zentrum für Qualitätssicherung und -entwicklung - Geschäftsführung: Dr. Schmidt, Uwe, App. 20731

Senatsausschuss für Kapazitätsfragen - Vorsitz: Vizepräsident: Prof.Dr.phil. Oldenstein, Jürgen, App. 22101
Senatsausschuss für Kapazitätsfragen - Geschäftsführung: Gorges, Herbert, App. 2 38 42

Senatsausschuss für die Vergabe von Förderungsstipendien nach Titel 681 02 - Vorsitz: Vizepräsident : Univ.-Prof. Dr. rer. nat. Preuß, Johannes, App. 20051
Senatsausschuss für die Vergabe von Förderungsstipendien nach Titel 681 02 - Geschäftsführung: Lehr, Martina, App. 24804

Bibliotheksausschuss des Senates - Vorsitz: Vizepräsident: Prof.Dr.phil. Oldenstein, Jürgen, App. 22101
Bibliotheksausschuss des Senates - Geschäftsführung: Hofmann-Kastl, Monika, App. 22308

Senatskommission „Schwerpunkt Polen" - Vorsitz (Präsident): Univ.-Prof. Dr. med. Michaelis, Jörg, App. 22304
Senatskommission „Schwerpunkt Polen" - Geschäftsführung: Henkel-von Klaß, Rainer, App. 20038

Senatsausschuss für Angelegenheiten des Fremdsprachenzentrums - Vorsitz: Vizepräsident: Prof.Dr.phil. Oldenstein, Jürgen, App. 22101
Senatsausschuss für Angelegenheiten des Fremdsprachenzentrums - Geschäftsführung: Dr. phil. Müller-Küppers, Evelyn, App. 23188

Senatsausschuss für Datenverarbeitung - Vorsitz: Vizepräsident: Univ.-Prof. Dr. rer. nat. Preuß, Johannes, App. 20051
Senatsausschuss für Datenverarbeitung - Geschäftsführung: Dipl.-Math. Wetter, Günter, App. 26227

ohne Entscheidungsbefugnis

Satzungsausschuss - Vorsitz: Präsident: Univ.-Prof. Dr. med. Michaelis, Jörg, App. 22304
Satzungsausschuss - Geschäftsführung: Kurzok-Quandel, Sabine, App. 20066

Senatsausschuss für Forschungsförderung - Vorsitz: Vizepräsident:
Univ.-Prof. Dr. rer. nat. Preuß, Johannes, App. 20051
Senatsausschuss für Forschungsförderung - Geschäftsführung: Dr. Spath, Karl Peter Christian, RD, App. 25891

Ständige Senatskommission für die Vergabe von Ehrenämtern - Vorsitz (Präsident):
Univ.-Prof. Dr. med. Michaelis, Jörg, App. 22304
Ständige Senatskommission für die Vergabe von Ehrenämtern - Geschäftsführung:
Reinhardt, Waltraud, App. 22419

Senatsausschuss für Studium und Lehre - Vorsitz: Vizepräsident: Prof.Dr.phil. Oldenstein, Jürgen, App. 22101
Senatsausschuss für Studium und Lehre - Geschäftsführung: Dr. Einig, Bernhard, App. 20032

Sonstige Ausschüsse und Kommissionen, deren Mitglieder - zumindest teilweise - vom Senat bestellt werden
mit Entscheidungsbefugnis

Wahlprüfungsausschuss - Vorsitz: wird aus der Mitte des Ausschusses gewählt
Wahlprüfungsausschuss - Geschäftsführung: Dittmann, Norbert, Reg.-Amtmann, App. 23314

Alternativen zum Studium:
Staatlich anerkannte Berufsausbildungen für Europa!

Staatlich geprüfte/r
Internationale/r Touristikassistent/in
4 Semester, 3 Fremdsprachen (Englisch/Französisch/Spanisch), Vor.: FHR/Abi

Staatlich geprüfte/r
Internationale/r Marketingassistent/in
Fachrichtung Mediengestaltung
4 Sem., 2 Fremdsprachen (Englisch/Französisch/Spanisch), Vor.: FHR/Abi

Staatlich geprüfte/r
Europasekretär/in
4 Sem., 3 Fremdsprachen (Eng/Fra/Spa), Vor.: FHR/Abi, Auslandsaufenthalt wahlweise

Staatlich geprüfte/r
Fremdsprachenkorrespondent/in
4 Sem., 2 FS (Eng; Fra oder Spa), Vor.: Mittl. Abschluss, Auslandsaufenthalt wahlw.

Alle Ausbildungsgänge sind werden nach dem BaföG gefördert.

Bierstadter Str. 15 · 65189 Wiesbaden
(06 11) 99138-0 · info@europa-schule.de
www.europa-schule.de

RMS

EUROPA-SCHULE
DR. OBERMAYR

Unsere Preise für Euch:

Kopie DIN A4 0,03 €

PC-Ausdrucke auf Digital-Drucker 0,04 €

Bindearbeiten (Plastik-Spiral-Bindungen, Leim-Bindungen, Metall-Bindungen)

Altstadt-Kopierladen

Inh.
Verena Jakob
Kirschgarten 11
55116 Mainz
Tel.:06131/231102
Fax:06131/231152

Zentrale Kommission für die Graduiertenförderung - Vorsitz: Univ.-Prof. Dr. phil. Bisang, Walter, App. 22778
Zentrale Kommission für die Graduiertenförderung - Geschäftsführung: Ehlers, Johanna, App. 22317

ohne Entscheidungsbefugnis

Ausschuss für Frauenfragen gemäß § 67 Abs.5 UG - Vorsitz: Frauenbeauftragte: Dr. Gahn, Renate, App. 24787
Ausschuss für Frauenfragen gemäß § 67 Abs.5 UG - Geschäftsführung: Karrenberg, Elke, M.A., App. 20269

Ethik-Kommission für Tierschutzfragen - Vorsitz und Geschäftsführung:
Univ.-Prof. Dr. med. Kempski, Oliver, Tel. 06131 17 3636

Vergabeausschuss „Anreizsystem zur Frauenförderung" - Vorsitz: Frauenbeauftragte :
Dr. Gahn, Renate, App. 24787
Vergabeausschuss „Anreizsystem zur Frauenförderung" - Geschäftsführung: Karrenberg, Elke, M.A., App. 20269

Beauftragte des Senates oder des Präsidenten

Senatsbeauftragter für Wohnheimfragen: Dr. phil. Ortseifen, Karl, Ak. Dir., App. 22767

Ombudsperson für Fragen des Umgangs mit wissenschaftlichem Fehlverhalten:
Prof. Dr. Beckmann, Peter, Raum 00 328, Duesbergweg 6, 55099 Mainz, App. 24089
Stellvertretende Ombudsperson: Univ.-Prof. Dr. med. Knop, Jürgen, Helmholtzweg Geb. 401, 55101 Mainz, Tel. 06131 172910
Homepage Ombudsmann: http://zope.verwaltung.uni-mainz.de/forschung/ombudsperson

Ausländerbeauftragter des Präsidenten: Dr. phil. Ortseifen, Karl, Ak. Dir., App. 22767

Beauftragter des Präsidenten für den Kindergarten auf dem Universitätsgelände:
Prof.Dr.phil. Oldenstein, Jürgen, App. 22101

FTI
Immer eine Reise wert.
FLUGBÖRSE
URLAUB = FLUGBÖRSE
Flüge, Charter, Linie, Studententarife, Hotels, Mietwagen, Pauschalreisen, Studienreisen, Kreuzfahrten, Gruppenreisen, Busreisen, Versicherungen, Lieferservice für Reiseunterlagen u.v.m.
Boppstraße 13 • 55118 Mainz
Tel.: 0 61 31/95 54 40 • Fax: 0 61 31/9 65 44 44
mainz@flugboerse.de, www.flugboerse.de
5 vor flug
MEHR ALS LAST MINUTE

Hochschulrat

Der Hochschulrat berät und unterstützt die Universität in allen wichtigen Angelegenheiten und fördert ihre Profilbildung sowie ihre Leistungs- und Wettbewerbsfähigkeit. Entscheidungen des Senates - u.a. über die Grundordnung oder die Errichtung, Organisation oder Aufhebung wissenschaftlicher Einrichtungen bzw. die Einrichtung von Studiengängen - bedürfen der Zustimmung des Hochschulrates. Ihm gehören insgesamt zehn Mitglieder an, von den fünf aus der Universität und fünf aus den Bereichen Wirtschaftsleben, Wissenschaft und öffentliches Leben kommen. Die Amtszeit des nach In-Kraft-Treten des neuen Hochschulgesetzes erstmals gebildeten Hochschulrates beträgt 5 Jahre (01.01.2004 - 31.12.2008)

Mitglieder

Vom Minister für Wissenschaft, Weiterbildung, Forschung und Kultur berufene Mitglieder:

Prof. Klaus Michael Arp
- Künstlerischer Leiter der Villa Musica

Bundesminister a.D. Dr. Hans Friderichs
- Vorsitzender des Hochschulkuratoriums der Johannes Gutenberg-Universität Mainz

Dr. Leopold von Heimendahl
- Ehemaliger Vorstandssprecher des Schott Glas Konzerns

Universitätsprofessor Dr. Heinz Kröll
- Präsident der Helmholtz-Gemeinschaft

Universitätsprofessor Dr. Martin Röllinghoff
- Direktor des Instituts für Klinische Mikrobiologie und Immunologie der Friedrich-Alexander-Universität Erlangen-Nürnberg

Vom Senat der Johannes Gutenberg-Universität gewählte Mitglieder:

Universitätsprofessorin Dr. Mechthild Dreyer
- Fachbereich 11 - Philosophie / Pädagogik - Philosophisches Seminar

stud. Gunther Heinisch
- Fachbereich 12 - Sozialwissenschaften

Dr. Friedrich Kayser
- Fachbereich 18 - Physik - Institut für Physik

Universitätsprofessor Dr. Rolf Peffekoven
- Fachbereich 03 - Rechts- und Wirtschaftswissenschaften - Leiter des Instituts für Finanzwissenschaft

Universitätsprofessor Dr. Thomas Walcher
- Fachbereich 18 - Physik - Geschäftsführender Leiter des Instituts für Kernphysik

Präsidium
Forum universitatis 2, 55128 Mainz

Einrichtungen

Präsident (P)
Forum universitatis 2, 55128 Mainz, Tel. 06131-39-22301, Fax. 06131-39-22919,
E-Mail: Praesident@verwaltung.uni-mainz.de
Präsident: Univ.-Prof. Dr. med. Michaelis, Jörg, App. 22304

Sekretariat des Präsidenten: Koch, Anne, App. 22301

Persönliche Referentin des Präsidenten: Roether, Nicola, M.A., App. 22121

Persönliche Referentin des Präsidenten für Hochschulentwicklung: Dr. phil. Lindner, Doris, App. 20052

Fahrer des Präsidenten: Fuhrmann, Franz-Josef, App. 2392

Vizepräsidenten
Forum universitatis 2, 55128 Mainz, Tel. 06131-39-22101, Fax. 06131-39-25698
Vizepräsident für Studium und Lehre (VPO): Prof.Dr.phil. Oldenstein, Jürgen, App. 22101

Vizepräsident für Forschung (VPP):
Univ.-Prof. Dr. rer. nat. Preuß, Johannes, App. 20051 (bis 30. April 2004)
Univ.-Prof. Dr. Hentschel, Volker (ab 1. Mai 2004)

Sekretariat der Vizepräsidenten: Schmiel, Gabriela, App. 22120, 22101

Präsidialbüro (PB)
Forum universitatis 2, 55122 Mainz, Tel. 06131-39-22305, Fax. 06131-39-22919,
E-Mail: ldpb@verwaltung.uni-mainz.de
Leiter: Dr. phil. Gupte, Oliver, Raum 01-204, App. 20049
Sekretariat: Juny, Karin, App. 22305

Referat 1 - Hochschulpolitische Initiativen, Akademische Angelegenheiten, Hochschulkuratorium - Leiter: Dr. phil. Gupte, Oliver, Raum 01-204, App. 20049

Referat 2 - Senat, Versammlung, Fachbereiche, Zentrale Einrichtungen und Betriebseinheiten - Leiterin: Reinhardt, Waltraud, App. 22419

Referat 3 - HRK, LHPK, Fachbereich Medizin, Studierendenschaft - Leiterin: Hofmann-Kastl, Monika, App. 22308

Hochschulentwicklungsplanung (HEP)
Leiterin: Dr. phil. Lindner, Doris, App. 20052

Öffentlichkeitsarbeit (ÖA)

Forum 2, 55099 Mainz, Tel. 06131-39-22369, Fax. 06131-39-24139,
E-Mail: presse@verwaltung.uni-mainz.de
Leitung: Giegerich, Petra, Raum 00-212, Forum 2, 55099 Mainz, App. 20047
Sekretariat: N.N.

Wissenschaftsredaktion: Leinauer, Bettina, Raum 00-211, Forum 2, 55099 Mainz, App. 26112

Redaktion Universitätsmagazin JOGU: Spohn-Hofmann, Annette, Raum 00-216, Forum 2, 55099 Mainz, App. 20593

Online-Kommunikation: Westerhausen, Steffi, Raum 00-215, Forum 2, 55099 Mainz, App. 22421

Events und Career Service: Jobmesse, Career Days: Schmidt, Stefan, Raum 00-213, Forum 2, 55099 Mainz, App. 24722

Beauftragter Sicherheit (BS)

Ackermannweg 7-11, TBZ, 55099 Mainz, Tel. 06131-39-24808, Fax. 06131-39-23839
Beauftragter Sicherheit: Dr. rer. nat. Rammelsberg, Michael, App. 24808
Sekretariat: App. 20616

Dienststelle Arbeitsschutz

Ackermannweg 7-11, 55099 Mainz, Tel. 06131-39-, Fax. 06131-39-23839,
E-Mail: dua@verwaltung.uni-mainz.de
Leitung: Dipl.-Ing. Malsch-Mihm, Brigitte, Raum 00 109, App. 22139
Sekretariat: Fieker, Ines, Raum 00 101, App. 20616
Sicherheitsingenieur: Dipl.-Ing. Huxel, Peter, Raum 00 107, App. 23539; Dipl.-Ing. Malsch-Mihm, Brigitte, Raum 00 109, App. 22139; Dipl.-Ing. Wagner, Uwe, Raum 00 111, App. 20614
Mitarbeiter: Krollmann-Spira, Claudia, Raum 00 105, App. 20615; Schweinfurth, Wolfgang, Raum 00 202, App. 26025

Dienststelle Umweltschutz

Sonderabfall: Dipl.-Ing. Knöck, Albert, Raum 00 105, App. 24142
Sonderabfall-Zwischenlager: Dhonau, Wolfram, App. 23862; Vorberg, Christine, App. 20617

Dienststelle Strahlenschutz

Obere Zahlbacher Straße 67 (Hochhaus am Augustusplatz), Geb. 905, EG, 55131 Mainz,
Tel. 06131-39-35233, Fax. 06131-39-35533
Leiter: Dr. Franz, Christoph, App. 35966
Sekretariat: App. 35233
Personendosimetrie : Globisch, Gerlinde, App. 35233
Arbeitsgruppe Radioaktive Stoffe: Kaufmann, Heinz, App. 32742
Arbeitsgruppe Röntgen: Dr. Hickmann, Ursula, App. 36730; Dr. Sattelberger, Peter, App. 35234
Lager für radioaktive Abfälle: Rothgerber, Karl-Heinz, App. 33037

Beauftragter für die Biologische Sicherheit (BBS)

Leitung: Dr. rer. nat. Rammelsberg, Michael, Raum 00 115, App. 24808

UNIV. BIBL. MAINZ

Frauenbeauftragte (FR)

Forum universitatis 3, 55099 Mainz, Tel. 06131-39-24787, Fax. 06131-39-25747,
E-Mail: gahn@verwaltung.uni-mainz.de
Die Hochschule ist gesetzlich verpflichtet, ihre Aufgaben so wahrzunehmen, dass Frauen und Männer in Studium, Forschung und Lehre gleichberechtigt sind und bestehende Benachteiligungen von Frauen beseitigt werden. Die Frauenbeauftragte hat den Auftrag, die Organe der Hochschule und die von ihnen gebildeten Ausschüsse in diesem Sinne zu unterstüzten. Sie ist Beschäftigte der Universität und wird vom Senat auf zwei Jahre für das Amt bestellt.

Frauenbeauftragte der Universität
Forum universitatis 3, 55099 Mainz, Tel. 06131-39-24787, Fax. 06131-39-25747,
E-Mail: renate.gahn@verwaltung.uni-mainz.de
Frauenbeauftragte: Dr. Gahn, Renate, Raum 00 404, App. 24787

Frauenbüro
Forum universitatis 3, 55099 Mainz, Tel. 06131-39-22988, Fax. 06131-39-25747,
E-Mail: frauenbuero@verwaltung.uni-mainz.de
Frauenbeauftragte: Dr. Gahn, Renate, Raum 00 404, App. 24787
Sprechzeiten: nach Vereinbarung

Frauenreferentin: Karrenberg, Elke, M.A., Raum 00 404, App. 20269
Sprechzeiten: Di 15-16, Do 11-12.30 o.n.V.

Sekretariat: Gremm, Irena, Raum 00 404, App. 22988

Projektmitarbeiterinnen: Dipl.-Soz. Schümann, Ragna, App. 25783
Projektbüro: Raum 00 320, App. 25783

Auschuss für Frauenfragen
Forum universitatis 3, 55099 Mainz, Tel. 06131-39-22988, Fax. 06131-39-25747,
E-Mail: frauenbuero@verwaltung.uni-mainz.de
Vorsitz: Dr. Gahn, Renate, App. 24787
Geschäftsführung: Karrenberg, Elke, App. 20269

Universitätsarchiv (UA)

Forum 2, 55099, Tel. 06131-39-25959, E-Mail: uarchiv@verwaltung.uni-mainz.de
Leiter: Dr. Siggemann, Jürgen, App. 25959

Mitarbeiter: N. N.
Öffnungszeiten: Mo. 8-12, Di. 14-16, Mi.-Fr. 8-12

Bureau de Coopération Universitaire Franco-Allemande

Forum universitatis 2 (in der Abt. Internationales), 55099 Mainz, Tel. 06131-39-22667,
Fax. 06131-39-25548, E-Mail: attache@verwaltung.uni-mainz.de
Attaché de Coopération Universitaire: Dr. Scheel, Charles, Raum 00-207, Forum 2, App. 22667
Studierendenberatung: Di 10-12 h (während des Semesters) o.n.V.

Hochschulkuratorium

Das Hochschulkuratorium hat die Aufgabe, die Verbindung zwischen der Universität und den gesellschaftlichen Kräften zu fördern. Es besteht aus 16 Mitgliedern, die vom Ministerpräsidenten zuletzt mit Wirkung vom 01.02.2003 für die Dauer von 5 Jahren berufen wurden. Angehörige des Ministeriums für Wissenschaft, Weiterbildung, Forschung und Kultur sowie Mitglieder der Johannes Gutenberg-Universität Mainz dürfen dem Kuratorium nicht angehören.

Vorsitzender	Dr. Friderichs, Hans, Bundesminister a.D.
Stellvertreterin / Stellvertreter:	Hammer, Helga, MdL
	Hammer, Klaus, MdL
Geschäfts- und Schriftführer:	Dr. Gupte, Oliver, Tel.: 39-22305
	[vdhk@verwaltung.uni-mainz.de]

Mitglieder:

Adam, Dr. h. c. Klaus G. - Vorsitzender der Landesbank Rheinland-Pfalz - Girozentrale - Große Bleiche 54 - 56, 55116 Mainz
Barner, Dr. Dr. Andreas - Unternehmensleitung der Boehringer Ingelheim GmbH - 55218 Ingelheim
Beutel, Jens - Oberbürgermeister der Stadt Mainz - Postfach 38 20, 55028 Mainz
Buchter, Dr. Jochen - Beauftragter der Evangelischen Kirchen Rheinland-Pfalz - Rheinstraße 101, 55116 Mainz
Fahlbusch, Helmut - SCHOTT-Glas - Rembrandt-Straße 25, 55127 Mainz
Friderichs, Dr. Hans - Bundesminister a.D. - Kappelhofgasse 2, 55116 Mainz
Hänlein, Dieter - Bürgermeister - Stadtverwaltung, 76726 Germersheim
Hammer, Helga - MdL / CDU - Frankenstraße 11, 55126 Mainz
Hammer, Klaus - MdL / SPD - Sertoriusring 149, 55126 Mainz
Muscheid, Dietmar - Vorsitzender des Bezirks West im Deuschen Gewerkschafts-bund - Kaiserstr. 26-30, 55116 Mainz
Nacke, Bernhard - Ordinariatsdirektor - Katholisches Büro Mainz, Saarstraße 1, 55116 Mainz
Reisinger, Heinrich Professor, Mühlweg 25, 56357 Buch
Rittgen, Helmut - Präsident der Hauptverwaltung Mainz der Deutschen Bundes-bank - Hegelstr. 65, 55122 Mainz
Schächter, Markus - Intendant des ZDF - 55100 Mainz
Schreiner, Gerd - MdL / CDU - Kaiser-Friedrich-Str. 3, 55116 Mainz
Thomas, Ise - Landtag / Fraktion der Grünen - Postfach 30 40, 55020 Mainz

Wer zu SPAETH kommt, den belohnt das Leben
(Michail Gorbatschow)
Eberhard SPAETH, Gaustr. 34, Tel.: 22 55 82
Kopierlädle
Solo oder Tutti?
Solo: So lohnt sich's 30% solowieso auf alle Kopierleistungen
Tutti: Tu dich mit Anderen zusammen 40% für Gruppen auf Auftragsarbeiten oder 30% solowieso sowie ein Freiexemplar für den „Manager"

Zentrale Verwaltung der Universität

Forum universitatis 2, 55128 Mainz

Kanzler (K)

Forum universitatis 2, 55128 Mainz, Tel. +49 6131 39-2 22 01/02, Fax. +49 6131 39-2 29 19, E-Mail: kanzler@verwaltung.uni-mainz.de
Kanzler: Scholz, Götz, App. 22201
Sekretariat: Schwarz-Knöck, Monika, App. 2 22 02
Vertretung: Gepp, Andreas, App. 22204
Sekretariat: Klein, Stephanie, App. 23297
Mitarbeiter/innen: Glaeser, Henriette; Maurus, Birgitt, App. 23297; Schäfer, Birgit, App. 23297

Kanzlerbüro (KB)
Forum universitatis 2, 55128 Mainz, Tel. +49 6131 39-2 22 03, Fax. +49 6131 39-2 29 19, E-Mail: kanzler@verwaltung.uni-mainz.de
Leitung: Knoth-Weiler, Claudia, App. 2 22 03

Kassenaufsicht, Innenrevision, Organisationsentwicklung: Foede, Andreas, App. 2 34 44; Kaiser, Thomas, App. 2 39 38

Controlling (CO): Eckart, Konrad, App. 2 30 79; Savelsberg, Sabine, App. 2 07 32
Homepage Controlling: http://zope.verwaltung.uni-mainz.de/org/leitung/kanzler/controlling/

Hochschulplanung, Hochschulstatistik, PBK, MBM, Projekt MIS: Best, Johanna, Reg.-Amtmann, App. 2 24 18; Gorges, Herbert, App. 2 38 42
Projekt MIS: Peseschkian, Barbara, App. 2 63 78
Homepage Statistik: http://zope.verwaltung.uni-mainz.de/org/leitung/kanzler/statistik/

Fahrer: Knoob, Peter, App. 2 23 92

Rechtsangelegenheiten (RE)
Leiterin Hochschulverfassungsrecht: Kurzok-Quandel, Sabine, App. 20066
Mitarbeiterin Prüfungsrecht/Hochschulverfassungsrecht: Elbert, Annette, App. 20065
Leiterin Zivilrecht: Oehl, Stephanie, App. 20065
Sekretariat: Berg, Elke, App. 22487; Schaupp, Ruth, App. 22109

Forschung und Technologietransfer (FT)

Forum universitatis 2, 55128 Mainz, Tel. 06131-39-25891, Fax. 06131-39-24741, E-Mail: planung@verwaltung.uni-mainz.de
Leitung: Dr. Spath, Karl Peter Christian, RD, App. 25891
Aufgaben: Grundsatzfragen, Planungs- und Strukturfragen, Sonderforschungsbereiche, Graduiertenkollegs, Forschungszentren, Interdisziplinäre Arbeitskreise, Forschungskooperation und -verträge, Europäische Forschungsangelegenheiten
Sekretariat: Haxel, Hannelore, App. 24387; Rohrwick, Ilse, App. 20739

Forschungsangelegenheiten
Leiter: N.N.
Aufgaben: Forschungsfragen, Forschungsförderung, Forschungsförderungsprogramme, Forschungsdatenbank, Europäische Forschungsangelegenheiten
Vertreter: Erdmann, Jörg, Reg.-Oberinsp., App. 20740
Aufgaben: Universitätsinterne Forschungsförderungsprogramme, Uni-INFO, Allgemeine Angelegenheiten der Abteilung
Aufgaben: Forschungs-Verfügungsflächen

Forschungsdatenbank Rheinland-Pfalz
Wagner, Daniela, App. 20754

Technologietransfer
Leiterin: Basenau, Sandra, App. 26183
Aufgaben: Patentfragen, Arbeitnehmererfinderrecht, Aussenkontakte zu Wirtschaft und Verbänden, Vertragsgestaltung mit Unternehmen, Messen und Ausstellungen, Existenzgründungen

PATENTVERBUND FORSCHUNG Rheinland-Pfalz
Forum 3, 55099 Mainz, Tel. 06131-39-22309, Fax. 06131-39-25978, E-Mail: hartwig.hergenhan@verwaltung.uni-mainz.de
Projektleiter: Dr. Dipl.-Phys. PatAss Hergenhan, Hartwig, App. 22309
Aufgaben: Beratung zu Erfindungen und zum Arbeitnehmererfinderrecht, patentrechtliche und wirtschaftliche Bewertung von Erfindungen, Unterstützung bei der wirtschaftlichen Verwertung von Patenten

Studium und Lehre (SL)

Forum universitatis 1, 55099 Mainz, Tel. 06131-39-20031, Fax. 06131-39-25528, E-Mail: studlehr@verwaltung.uni-mainz.de
Leiter: Dr. Einig, Bernhard, App. 20032
Vertreterin: Leinen, Birgit, App. 25003
Sekretariat: Fath, Patricia, App. 20031

Studien- und Prüfungswesen (SL-1)
Forum universitatis 1, 55099 Mainz, Tel. 06131-39-26044, Fax. 06131-39-25528, E-Mail: studlehr@verwaltung.uni-mainz.de
SL - 1: Studien- und Prüfungswesen
Leiterin: Dr. Blachnik, Barbara, Raum 00 122, App. 26044
Vertreter: Dr. Einig, Bernhard, Raum 00 124, App. 20032
Sekretariat: Fath, Patricia, Raum 00 124, App. 20031

SL - 11: Allgemeine Angelegenheiten von Studium und Lehre
Leiterin: Dr. Blachnik, Barbara, Raum 00 122, App. 26044
Vertreter: Dr. Einig, Bernhard, Raum 00 124, App. 20032

SL - 12: Prüfungsamtverwaltung (DIVA/HISPOS)
Leiter: Dr. Baur, Philipp, Raum 02 207, App. 25022

Studienbüro (SL-2)
SL - 2: Studienbüro
Ort: Forum universitatis 1
Leiterin: Leinen, Birgit, Raum 00 123, App. 25003
Vertreterin: Meyer, Tanja, Raum 00 128, App. 25003
Sekretariat: Lauer, Heidrun, Raum 00 123, App. 25003
Projektmitarbeiterinnen: Kamrath, Anke, Raum 00 102, App. 26341; Meyer, Tanja, Raum 00 128, App. 25003

SL - 21: Customer Care Center (Telefon-Hotline)
Ort: Forum universitatis 3
Leiterin: Urich-Neitzert, Tanja, M.A., Raum 00 329, App. 22122
Vertreterin: Meyer, Tanja, Raum 00 128

SL - 22: Studierendensekretariat
Ort: Forum universitatis 3
Telefon: 06131-39-22122 (Hotline)
Fax: 06131-39-25402
E-Mail: mailto:studsek@verwaltung.uni-mainz.de
Leiter: Dr. Einig, Bernhard, Raum 00 124, App. 20032
Vertreterin: Nagler, Ingrid, Raum 00 302, App. 22122 (Hotline)
Öffnungszeiten: MO - FR 10 - 12 Uhr, DI + DO 13:30 - 15:30 Uhr
Info-Schalter-Öffnungszeiten: MO - DO durchgehend 9 - 16 Uhr, FR 9 - 13 Uhr
Allgemeine Angelegenheiten
Leiterin: Nagler, Ingrid, Raum 00 302, App. 22122 (Hotline)
Vertreter: Dipl.-Volksw. Kowalczyk, Waldemar, Raum 00 308, App. 20240
Zulassungsbeschränkte Studiengänge
Leiterin: Schläger, Susanne, Regierungsinspektorin, Raum 00 310, App. 22122 (Hotline)
Vertreterin: Reineck, Nicole, Raum 00 310, App. 22122 (Hotline)
Zulassungsfreie Studiengänge
Leiterin: Wild-Zöller, Claudia, Raum 00 304, App. 22122 (Hotline)
Studierendenadministration
Leiterin: Zangenfeind, Monika, Raum 00 309, App. 22122 (Hotline)
Mitarbeiterinnen/Mitarbeiter: Balz-Geis, Elke, Raum 00 309, App. 22122 (Hotline); Becker, Monika, Raum 00 303, App. 22122 (Hotline); Boppert, Markus, Raum 00 309, App. 22122 (Hotline); Hertel, Petra, Raum 00 309, App. 22122 (Hotline); Kremer, Elke, Raum 00 303, App. 22122 (Hotline); Rück, Stefanie, Raum 00 303, App. 22122 (Hotline); Zafirovski, Nicole, Raum 00 314, App. 22122 (Hotline)
Archiv
Leiter: Dipl.-Volksw. Kowalczyk, Waldemar, Raum 00 308, App. 20240
Unfallanzeigen: Balz-Geis, Elke, Raum 00 309, App. 22122 (Hotline)

SL - 23: Zentrale Studienberatung
Ort: Forum universitatis 1
Telefon: 06131-39-22122 (Hotline)
Fax: 06131-39-25004
E-Mail: mailto:zsb@verwaltung.uni-mainz.de
Leiterin: Leinen, Birgit, Raum 00 123, App. 25003
Vertreterin: Meyer, Tanja, Raum 00 128, App. 25003
Sekretariat: Lauer, Heidrun, Raum 00 123, App. 25003
Mitarbeiterinnen: Dr. Baur, Martina, Raum 00 102, App. 25003; Lipps, Beate, Raum 00 128, App. 25003; Meyer, Tanja, Raum 00 128, App. 25003

SL - 24: Sozialberatung
E-Mail: mailto:johanna.ehlers@verwaltung.uni-mainz.de
Leiterin: Ehlers, Johanna, Raum 00 106, App. 22317
Vertreter: Dr. Einig, Bernhard, Raum 00 124, App. 20032
Zentraler Service für behinderte Studierende: Ehlers, Johanna, Raum 00 106, App. 22317

Psychotherapeutische Beratungsstelle (SL-3)
Staudingerweg 21, 55099 Mainz, Tel. 06131-39-22312, Fax. 06131-3920693,
E-Mail: pbs@verwaltung.uni-mainz.de
SL - 3: Psychotherapeutische Beratungsstelle
Leiterin: Prof. Dr. Luka-Krausgrill, Ursula, Raum D 165, App. 20198
Vertreterin: Dipl.-Psych. Leu, Ines, Raum D 166, App. 25950
Sekretariat: Krieghoff, Susanne, Raum D 173, App. 22312; Schmidt, Renate, Raum D173, App. 22312
Diagnostik und Beratung: Dr. Kaufmann-Grebe, Bettina, Dipl.-Psych., Raum D 164, App. 20908; Dipl.-Psych. Kremser, Christian, Raum D 162, App. 24415; Dipl.-Psych. Leu, Ines, Raum D 166, App. 25950; Prof. Dr. Luka-Krausgrill, Ursula, Raum D 165, App. 20198
Gruppenveranstaltungen: Dr. Diezemann, Anke, Raum D 163, App. 22312; Dipl.-Psych. Hebenstreit, Nadjeschda, Raum D 163, App. 22312; Dipl.-Psych. Kremser, Christian, Raum D 162, App. 24415; Dipl.-Psych. Leu, Ines, Raum D 166, App. 25950; Prof. Dr. Luka-Krausgrill, Ursula, Raum D 165, App. 20198; Dipl.-Psych. Mattes, Petra, Raum D 163, App. 22312; Dipl.-Psych. Mitzner, Katrin, Raum D 163, App. 22312; Dr. Seiler, Signe, Raum D 163, App. 22312; Dipl.-Psych. Stuffer-Oberhausen, Petra, Raum D 163, App. 22312
Psychotherapeutische Behandlungen (in Kooperationen): Löffler, Christine, Dipl.-Psych., Raum D 176, App. 22440; Dr. Zimmer, Irina, Raum D 176, App. 22440

Neues Steuerungsmodell (SL-NSM)
NSM 1 - Projektleitung Neues Steuerungsmodell
Leiterin: Lauer, Felicia, Raum 00 120, App. 20033
Vertreter: Vogt, Thomas, Raum 00 120, App. 20034
Sekretariat: Fath, Patricia, Raum 00 124, App. 20031
NSM 2 - Projektleitung Internationalisierung
Leiterin: Dr. Pfarr, Kristina, Raum 02 338, App. 21000

Seit Jahrzehnten bekannt – langjährige Erfahrung macht uns leistungsfähig
DOM-BUCHHANDLUNG
Markt 24–26 · Ruf 06131-227073 · Fax 230005
55116 MAINZ gegenüber dem Gutenberg-Museum
Internet: www.dombuchhandlung-mainz.de
E-Mail: stoffl@dombuchhandlung-mainz.de

Internationales (INT)

Forum universitatis 1 & 2, 55099 Mainz, Tel. siehe Sachgebiete, Fax. 06131-39-25548

Leitung Abteilung Internationales
Leitung: Henkel-von Klaß, Rainer, Raum 00-202, App. 20038
Vertretung der Leitung: Mohr, Elke, Raum 00-121, App. 22525
Geschäftszimmer: Schönemann, Petra, Raum 00-206, App. 22281
Informationsdienst: Marz, Bernd, Raum 01-319, App. 22170

Bureau de Coopération Universitaire Franco-Allemande
Außenstelle der französischen Botschaft, (siehe auch Eintrag unter Präsidialamt)
Leitung: Dr. Scheel, Charles, Raum 00-207, Forum 2, App. 22667
Studierendenberatung: Di 10-12h (während des Semesters) o.n.V.

Grundsatzfragen, Hochschulpartnerschaften
Forum 2, Raum 00-206, Fax. 06131-39-25548
Leitung: Henkel-von Klaß, Rainer, App. 20038

Auslandsstudium in Europa
Forum 2, Fax. 06131-39-25548, E-Mail: europa@verwaltung.uni-mainz.de
Sprechstunde: Mo, Di, Do, Fr 10-12 h Raum 00-206, 203
Beratung: Dr. Weiß, Birgit, Raum 00-206, App. 26288

Auslandsstudium in Europa/EU-Programme
Forum 2, Raum 00-203, Tel. 06131-39-20039, Fax. 06131-39-25548,
E-Mail: sokrates@verwaltung.uni-mainz.de
Sprechstunde: Mo, Di, Do, Fr 10-12 h
Beratung Studierende: Niestedt, Alexander, App. 20039; Malkmus, Björn, App. 20039
Dozentenmobilität, neue SOKRATES-Partnerschaften: Dr. Weiß, Birgit, App. 22902

Auslandsstudium im außereuropäischen Ausland
Forum 2, Raum 00-210, Fax. 06131-39-25548, E-Mail: aussereuropa@verwaltung.uni-mainz.de
Sprechstunde: Mo, Di, Do, Fr 10-12 h
Beratung: Werner, Annegret, App. 20045; Wacker, Petra-Angela, App. 20044

Schwerpunkt Polen
Forum 2, Raum 01-319, Tel. 06131-39-22170, Fax. 06131-39-25548,
E-Mail: spp@verwaltung.uni-mainz.de
Gastprofessor/in: App. 22170
Sekretariat: Tomala-Steinhauer, Janina, App. 22170

Ausländische Studienbewerber und Studierende
Forum 1, Raum 00-117 & 00-121, Tel. 06131-39-22525, Fax. 06131-39-25548,
E-Mail: fsa@verwaltung.uni-mainz.de
Sprechstunde: Mo, Di, Do, Fr 10-12 h - während der Semesterferien eingeschränkt (Zi. 117, 121)

Betreuung ausländischer Studierender und Wissenschaftler
Forum 2, Raum 00-211, Tel. 06131-39-20042, Fax. 06131-39-25548,
E-Mail: stbp@verwaltung.uni-mainz.de
Sprechstunde: Mo 9-11h, Di, Do, 10-12 h
Betreuung: Dr. Roßmann, Ute, App. 20042

Internationaler Ferienkurs
Forum 2, Tel. 06131-39-22724, Fax. 06131-39-25548, E-Mail: ferienkurs@verwaltung.uni-mainz.de

Gastprofessorenhaus
Wittichweg 31, 55099 Mainz, Tel. 06131-39-25870, Fax. 06131-39-23936,
E-Mail: gph@verwaltung.uni-mainz.de
Hausdame: Hornstein, Renate, App. 25870

Personal (PA)

Forum universitatis 3 und 4, 55128 Mainz, Tel. +49 6131 392 25 95, Fax. +49 6131 392 31 86,
E-Mail: Personal@verwaltung.uni-mainz.de
Abteilungsleitung: Hoffmann, Jörg, Raum 01 404, App. 2 23 51
Vertretung: Weil, Heinz, Raum 01 329, App. 2 25 93
Sekretariat: Becker, Sabine, Raum 01 402, App. 2 25 95

Beamtenrecht, Sondergebiete des Dienstrechts (PA-1)
Leitung: Weil, Heinz, Raum 01 329, App. 2 25 93
Vertretung: Werth, Horst, Raum 01 337, App. 2 24 10
Sekretariat: Deile, Hildegard, Raum 01 333, App. 2 46 45; Steige, Gabriele, Raum 01 335, App. 2 31 51; Zibell, Ute, Raum 01 333, App. 2 32 83

Teilreferat 1: Beamtenrecht; Beamte, wiss.Mitarbeiter -at-; Lehrbeauftragte
a) FB 01-03, 11, 21, 22: Werth, Horst, Raum 01 337, App. 2 24 10
b) FB 04, 15, 16, 17, UB, ZWE, Sonstige: Hinkes, Liane, Raum 01 343, App. 2 24 72
c) FB 12-14, Zentrale Verwaltung, Leitung: Haase, Anke, Raum 01 339, App. 2 22 74
d) FB 18, 19, 23-26: App. 2 26 80
PVS-Pflege: Kemmer, Lothar, Raum 01 350, App. 2 52 47

Teilreferat 2: Sondergebiete des Dienstrechts; Reisekosten, Trennungsgeld, Umzugskosten, Wohnungsfürsorge
e) Leitung, Zentrale Verwaltung, FB 01-03, 11, ZWE, UB (teilw.), Sonstige: Huber, Sandra, Raum 01 412, App. 2 32 16
f) FB 04, 14, 17: Saßmannshausen, Ursula, Raum 01 411, App. 2 37 53
g) FB 12, 13, 16, 18, 21, 24-26: App. 2 22 57
h) FB 15, 19, 22, 23: Stenzhorn, Michael, Raum 01 407, App. 2 54 75
i) FB 01-03, 11, ZWE, UB (teilw.), Wohnungsfürsorge: Muders, Beate, App. 2 43 21

Tarifrecht (PA-2)
Leitung: Hammes, Matthias, Raum 01 340, App. 2 22 05
Vertretung: Wald, Rita, Raum 01 348, App. 2 25 22
Sekretariat/Stellenausschreibungen: Dolezik, Edith, Raum 01 338, App. 2 41 17; Kroner-Spies, Simone, Raum 01 345, App. 2 46 44; Steiger, Stefanie, Raum 01 334, App. 2 46 43; Winschermann, Maria Luise, Raum 01 336, App. 2 46 41
a) FB 03, 12, 18: Woog, Melanie, Raum 02 341, App. 2 2188
b) FB 21, 23, 24, 26, EMZ, PR, ZWE, ZDV: Röhrig, Thomas, Raum 02 339, App. 23152
c) FB 11, 19, 22: Östreicher, Yvonne, Raum 01 342, App. 2 24 09
d) FB 16, 17, Leitung, Zentrale Verwaltung, EG, GL: Wald, Rita, Raum 01 348, App. 2 25 22
e) FB 04, 14, RA, SUBA: Pfadt, Katja, Raum 01 346, App. 2 46 48
f) FB 15: Kraüß, Andreas, Raum 02 337, App. 2 00 10
g) FB 25: Hess, Monika, Raum 02 345, App. 2 26 96
h) FB 01, 02, 13, UB und Eingruppierungen: Neuheuser, Gisela, Raum 02 340, App. 2 47 95; Rios Rios, Petra, Raum 02 342, App. 2 26 68

Koordinierung, Urlaub, Krankheit, unstete Vergütung, PVS: Wald, Rita, Raum 01 348, App. 2 25 22
Urlaub, Krankheit, unstete Vergütung: Ebenrecht, Steffi, Raum 01 350, App. 2 33 94; Kemmer, Lothar, Raum 01 350, App. 2 52 47; Rausch, Christine, Raum 01 350, App. 2 56 17
Archiv Pflege: Stadler, Gerd, Raum 01 344, App. 2 38 88

Personalentwicklung, Aus- und Weiterbildung, Hilfskräfte (PA-3)
Leitung: Koerlin, Wiebke, Raum 02 334, App. 2 54 33
Vertretung: Krauß, Andreas, Raum 02 337, App. 2 00 10
Sekretariat: Capito, Ines, Raum 02 329, App. 2 54 34
Aus- und Weiterbildung, Personalentwicklung: Binet, Frederick, Raum 02 331, App. 2 25 10; Koerlin, Wiebke, Raum 02 334, App. 2 54 33
FB 01-16, 22-26, ZWE, Zentrale Verwaltung: Jung, Ingeborg, Raum 02 347, App. 2 33 86; Krauß, Andreas, Raum 02 337, App. 2 00 10; Vyvers, Katharina, Raum 02 345, App. 2 08 43
FB 17-21, Leitung, UB: Hess, Monika, Raum 02 345, App. 2 26 96; Singer, Margrit, Raum 02 351, App. 2 02 36
Ausbildungsleitung für alle Bereiche, Nutzungsentgelte: Binet, Frederick, Raum 02 331, App. 2 25 10

Finanzen und Beschaffung (FIN)

Forum universitatis 3, 55128 Mainz, Tel. 06131-39-22531, Fax. 06131-39-25453, E-Mail: haushalt@verwaltung.uni-mainz.de
Leitung: Müller, Christa, App. 2 22 21
Vertretung: Seliger, Annette, App. 2 21 90
Sekretariat: Wallrapp, Sabine, App. 2 25 31

Zentrale Materialwirtschaft (FIN-1)
Becherweg 2 Forum I. II. O.G., 55128 Mainz, Tel. 06131-39-20072, Fax. 06131-39-23382, E-Mail: ZMW@verwaltung.uni-mainz.de
Leiter: Dipl.-Volksw. Schade, Michael, Raum 02.238, App. 22323
Vertretung: Goda, Dieter, Raum 02.224, App. 2 3381
Sekretariat: Graffert, Petra, Raum 02.234, App. 2 0072; Götz, Marietta, Raum 02.218, App. 2 5659

Sachgebietsgruppen - Allgemeiner Bedarf
EK Geschäftsausstattung: Wirth, Bettina, Raum 02.209, App. 2 2512
EK Büromaterial: Klein, Rainer, Raum 02.219, App. 2 2632
EK Möbel: Natzinger, Hans-Willi, Raum 02.215, App. 2 2783; Scheib, Margit, Raum 02.213, App. 2 0311
EK Werkstattbedarf / Technik: Lohmeier, Edda, Raum 02.226, App. 2 5482

Sachgebietsgruppen - Wissenschaftlicher Bedarf
EK EDV: Goda, Dieter, Raum 02.224, App. 2 3381; Amelung, Petra, Raum 02.220, App. 2 0270
EK Chemie und Pharmazie, Biologie, Musik: Nehrbaß, Richard, Raum 02.214, App. 2 2511
EK Medizin, Physik, Geowissenschaften, Sport: de Rivo, Karoly, Raum 02.216, App. 2 3502; Götz, Marietta, Raum 02.218, App. 2 5659

Lagerwesen
Lager - Geschäftsbedarf: Barth, Willi, Raum ZMW-Lager, App. 2 4138; Kümmet, Ernst, Raum ZMW-Lager, App. 2 0818; Runkel, Jörg, Raum ZMW-Lager, App. 2 4138
Geöffnet: Mo. bis Do. 07.30 - 11.00 und 13.00 - 14.30 Fr. 07.30 - 11.00 Uhr
Anschrift: Müllerweg - Ecke - Wittichweg
Fax: 25438

Lager - Möbel: Rieder, Josef, Raum 02.217, App. 2 4107

Rechnungsstelle: Plecker, Andreas, Raum 02.232, App. 2 2623; Kraft, Alois, Raum 02.228, App. 2 0238

ZMW - Azubi - Raum: ZMW, Azubi, Raum 02.213, App. 2 0311

Personalausgaben und Stellen (FIN-2)
Leiter: Morlok, Karl, App. 2 29 29
Vertreter: Majer, Stephan, App. 2 21 53
Sondermittel für Aushilfskräfte, ABM: Fels, Regina, App. 2 47 73
Abwicklung von Flexibilisierungsmaßnahmen / Kompensationsmitteln: Kumpf, Claudia, App. 2 25 97
Bewirtschaftung von Haushaltsvermerken im Stellenbereich: Steinbach, Anita, App. 2 41 21

Sach- und Investitionsmittel (FIN-3)
Leiterin: Seliger, Annette, App. 2 21 90
Vertreterin: Krick, Ulrike, App. 2 33 44
Titelgruppe 71, Zentrale Mittel: Seliger, Annette, App. 2 21 90
BV-Mittel, Exkursionen, Zentren, Mittel zur Förderung der Lehre: Krick, Ulrike, App. 2 33 44
Fremdkapitel, insb. 1502, Promotionstitel: Gebhardt, Thomas, App. 2 32 51
Angebotssammelstelle, B-Programme, BV-Mittel: Scharnagl, Susanne, App. 2 41 76

Haushaltsüberwachung (FIN-4)
Leiter: Kohl, Klaus, App. 2 41 11
Vertreter: Wallen, Hans, App. 2 47 75
Mithilfe beim Aufbau des Kaufmännischen Rechnungswesen: Hüther, Bettina, App. 2 47 72
Verwaltung, HG 5, 8 und 9: Eßer, Tanja, App. 2 59 67
FB 21 und 22, HG 1 - 3 und 6: Blenk, Karola, App. 2 41 30
FB 12 und 25, TG 71, 85 und 86, alle Personalausgaben, Fremdkapitel: Pal, Gudrun, App. 2 35 61
FB 01 - 03, Universitätsbibliothek: Nowicki, Heike, App. 2 47 77 oder 2 47 76; Reinbold, Angelika, App. 2 47 76
FB 13 - 16: Schmelz, Elfriede, App. 2 51 11
FB 11, 23, 24 und 26, Zentrale Einrichtungen (ohne UB), Arbeitskreise, TG 73, 81, 84, 91, 98 und 99: Schreiner, Dorothea, App. 2 40 96
FB 19: Nowicki, Heike, App. 2 47 77 oder 2 47 76; Schmelzer, Sandra, App. 2 33 43
FB 04: Schmelzer, Sandra, App. 2 33 43
FB 17 und 18: Zoll, Antje, App. 2 47 74

Fremd- und Drittmittel, Inventarwesen (FIN-5)
Leiter: Goldbeck, Peggy, App. 2 21 10
FB 17 und 18: Roegner, Wolfgang, App. 2 25 17
FB 04 und 19, Stiftungen, DAAD, EU: Schmidt, Marcus, App. 2 37 49
FB 01 - 03, 11, 12 und 22, HBFG (Kapitel 1215): Heisinger, Rolf-Dieter, App. 2 33 80
FB 13 - 16, 21 - 26 ohne 22, ZE, SFB: Roegner, Wolfgang, App. 2 25 17
Verzinsliche Anlage von Drittmitteln, NSM-Projekte: Vogel, Andreas, App. 2 10 42

EDV

Forum universitatis 2, 55128 Mainz, Tel. 06131-39-26349, Fax. 06131-39-22856, E-Mail: pc-referat@verwaltung.uni-mainz.de
Leitung: Martin, Christoph, App. 26337; Pittenturf, Elke, App. 26314
Mitarbeiter/Innen: Becker, Renate, App. 25139; Franz, Detlev, App. 26349

Netzwerke, Unix-Systemadministration, Datenbankadministration (EDV-1)
Leitung: Martin, Christoph, App. 26337
Mitarbeiter/Innen: Maus, Eveline, App. 23473; Pittenturf, Elke, App. 26314; Slowinski, A., App. 25621
E-Mail, Security: App. 26399

Anwendungsentwicklung und -betreuung (EDV-2)
Leiter: Sörensen, Rüdiger, App. 25266
Mitarbeiter/Innen: Driess, Volker, App. 22331; Feuerholz, Hedwig, App. 25267; Jäger, Hans-Joachim, App. 20951; Jahns, Ingo, App. 25604

PC-Betreuung (EDV-3)
E-Mail: pc-referat@verwaltung.uni-mainz.de
Leiter: Türk, Matthias, App. 26335
Mitarbeiter/Innen: Kern, Gerhard, App. 20937; Leuwer, Jörg, App. 26338; Pies, Carsten, App. 25571; Weistand, Sabine, App. 26366

Immobilien (IM)

Ackermannweg 7 - 11, 55128 Mainz, Tel. 06131-39-20973, Fax. 06131-39-20962,
E-Mail: frank.kupfer@verwaltung.uni-mainz.de
Abteilungsleiter: Kupfer, Frank, Raum 00-115, App. 20973
Vertreter: Dr. Gaber, Harald, Raum 00-111, App. 23876; Dipl.-Ing. (FH) Müller, Jürgen, Raum 00-113, App. 23530
Sekretariat: Wetz, Gabi, Raum 00-117, App. 25407

Immobilienwirtschaft und -planung (IM-1)
Ackermannweg 7 - 11, 55128 Mainz, Tel. 06131-39-23876, Fax. 06131-39-20962,
E-Mail: harald.gaber@verwaltung.uni-mainz.de
Referatsleiter: Dr. Gaber, Harald, Raum 00-111, App. 23876
Vertreter: Kupfer, Frank, Raum 00-115, App. 20973
Sekretariat: Wetz, Gabi, Raum 00-117, App. 25407

Bauliche Hochschulentwicklungsplanung: Dr. Gaber, Harald, Raum 00-111, App. 23876

Flächen- und Immobilienmanagement: Eisenstein, Yvonne, Raum 00-107, App. 26326

Miet- und Grundstücksangelegenheiten, Statistik: Eckel, Anke, Raum 00-109, App. 26247

Bauprojektierung und -controlling (IM-2)
Ackermannweg 7 - 11, 55128 Mainz, Tel. 06131-39-23530, Fax. 06131-39-20962, E-Mail: juergen.mueller@verwaltung.uni-mainz.de
Referatsleiter: Dipl.-Ing. (FH) Müller, Jürgen, Raum 00-113, App. 23530
Vertreter: Kupfer, Frank, Raum 00-115, App. 20973
Sekretariat: Wetz, Gabi, Raum 00-117, App. 25407

Baugebiet 1: nördlicher Campus, zwischen Wittichweg und Becherweg / Staudingerweg und Albert-Schweitzer Straße, Gebäude FB Akademie für Bildende Künste der Johannes Gutenber-Universität Mainz auch Boppstraße
Baugebiet 1 - Sachbearbeiter: Schüller, Carsten, Raum 00-104, App. 25991

Baugebiet 2: südlicher Campus, zwischen Becherweg und Dalheimer Weg / Staudingerweg und Albert-Schweitzer-Straße, Gebäude FB Musik der Johannes Gutenberg-Universität Mainz - Musikhochschulausbildung in Rheinland-Pfalz - und Kunstgeschichte
Baugebiet 2 - Sachbearbeiterin: Reindel, Rosita, Raum 00-107, App. 25665

Baugebiet 3: westlicher Campus, zwischen Dalheimer Weg und Wittichweg / Koblenzerstraße und Staudingerweg, Medienhaus Wallstraße, Straßen- und Verkehrsanlagen, Schnittstelle für Baumaßnahmen des Studentenwerks und der MPI-Gesellschaft
Baugebiet 3 - Sachbearbeiter: Wölfl, Haiko, Raum 00-105, App. 26018

Baugebiet 4: Institutsgebäude am Augustusplatz, Verfügungsgebäude für Forschung und Entwicklung Obere Zahlbacherstraße, Rechtsmedizin, Kindergarten Haus Nees, Thomas-Mann-Straße, Wohngebäude Pfeifferweg
Baugebiet 4 - Sachbearbeiter: Heinz, Frank, Raum 00-103, App. 26019

HBFG-Maßnahmen: Raumprogramme, AA-Bau-Maßnahmen (Kapitel 1220, Titel 711 02), auch Baumaßnahmen Domus Universitatis, Schönborner Hof, Gebäude in Germersheim, Schnittstelle Abteilung Bauprojektierung und -controlling / LBB
HBFG-Maßnahmen - Sachbearbeiter: Dipl.-Ing. (FH) Schmitt, Robert, Raum 00-124, App. 22713

Zentrale Dienste (ZD)

Forum 3, 55099 Mainz, Tel. 06131-39-25382, Fax. 06131-39-20709, E-Mail: zentrale-dienste@verwaltung.uni-mainz.de
Leitung: Bertram, Claus-Toni, Amtsrat, Raum 00-348, Forum 3, App. 25382
Vertretung: Dittmann, Norbert, Reg.-Amtmann, Raum 00-347, Forum 3, App. 23314
Sekretariat: Hemm, Christine, Raum 00-346, Forum 3, App. 25382
Direkt zugeordnet: Anschütz-Miczek, Ilse, Reg.-Amtmann, Raum 00-338, Forum 3, App. 26193; Nett, Harry, Reg.-Amtmann, Raum 00-338, Forum 3, App. 26193

Innere Dienste (ZD-1)

Leiterin: Münster, Jutta, Reg.-Amtfrau, Raum 00-342, Forum 3, App. 24218
Fax: 20709
E-Mail: innere-dienste@verwaltung.uni-mainz.de
Mitarbeiterinnen: Gemmel, Brigitte, Raum 00-340, Forum 3, App. 24234; Heeg, Irmgard, Raum 00-340, Forum 3, App. 24234

Hörsaalvergabe Campus/Forum: Hahn, Gerlinde, Raum 00-345, Forum 3, App. 22631
Fax: 25488
E-Mail: hoersaalvergabe@verwaltung.uni-mainz.de
Öffnungszeiten: Mo.-Do. 7.30 Uhr - 12.00 Uhr und 12.30 Uhr -15.30 Uhr, Fr. 7.30 Uhr -12.30 Uhr

Pedelle/Hausmeister sowie Fundbüro - Forum 1, Becherweg 2, Raum 01-111: Becker, Wolfgang, App. 22341; Bollinger, Carsten, App. 22341; Müller, Heinz, App. 22341
E-Mail: pedelle@verwaltung.uni-mainz.de
E-Mail: fundbuero@verwaltung.uni-mainz.de

Registratur - Forum 2: Becker, Hans, Raum 01-245, App. 24233; Heeg, Irmgard, Raum 01-249, App. 22218; Schulz, Rosita, Raum 01-249, App. 22218; Spanfellner, Karin, Raum 01-249, App. 22218
Fax: 22919
E-Mail: registratur@verwaltung.uni-mainz.de

Zentraldruckerei - Becherweg 1 (ehemaliges Gemeinschaftshaus): Golicki, Irene, App. 24131; Leyendecker, Uwe, App. 24131; Pies, Erwin, App. 24131; Sackreuther, Uwe, App. 24131
Fax: 25458
E-Mail: druck@verwaltung.uni-mainz.de
Öffnungszeiten: Mo.-Do. 7.30 Uhr - 12.00 Uhr und 12.30 Uhr - 16.15 Uhr, Fr. 7.30 Uhr - 13.00 Uhr

Telefonzentrale - Ackermann-Weg 7-11, Raum 00-101: Friedrichsen, Susanne, App. 91; Hamm, Susann, App. 91; Ingler, Uschi, App. 91; Joos, Elgin, App. 91; Schweighöfer, Edeltraud, App. 91
Fax: 22391
E-Mail: telefonzentrale@verwaltung.uni-mainz.de

Hausverwaltung und Reinigung (ZD-2)
Leiter: Zang, Jürgen, Raum 00-335, Forum 3, App. 22690
Mitarbeiter/innen: Bender, Nevenka, Raum 00-343, Forum 3, App. 26140; Fischer, Monika, Raum 00-343, Forum 3, App. 26140; Richter, Bernd, Raum 00-343, Forum 3, App. 25958; Richter, Lucia, Raum 00-333, Forum 3, App. 20055; Schleifenbaum, Anna-Maria, Raum 00-339, Forum 3, App. 20368
Fax: 25430
E-Mail: hausverwaltung@verwaltung.uni-mainz.de

Schlüsselverwaltung - Ackermannweg 7-11, Raum 00-414, Halle B: Ebert, Matthias, App. 22999; Möritz, Thomas, App. 22999
Fax: 20105
Schlüsselausgabezeit: freitags 8.00 Uhr - 12.00 Uhr

Gärtner - Ackermannweg 7-11, Raum 00-152, Halle D: Weitzel, Günter, App. 23322

Außenreinigung - Ackermannweg 7-11, Raum 00-152, Halle D: Blankenberger, Hans, App. 24386

Wahlen und Infrastruktur (ZD-3)
Leiter: Dittmann, Norbert, Reg.-Amtmann, Raum 00-347, Forum 3, App. 23314
Mitarbeiter: Stork, Thomas, Raum 00-343, Forum 3, App. 20331
Fax: 21004

Poststelle - Welderweg 5: Remde, Evelyn, App. 22307; Sarac, Günay, App. 22307; Schofer, Alexander, App. 22307

Postnebenstelle Naturwissenschaftliches Gebäude - Becherweg 21, Raum 00-242: App. 24291

Postnebenstelle Physik - Staudingerweg 7, Raum 00-132: App. 22609

Zentrales Fotolabor - Thomas-Mann-Straße 19, 55122 Mainz: Osswald, Petra, App. 32684; Schué, Edith, App. 32684
Fax: 30313
E-Mail: fotolabor@uni-mainz.de
Öffnungszeiten: Mo.-Fr. 10.00 Uhr-12.00 Uhr u.n.V.

Audio- und Videotechnik - Ackermannweg 7-11, Raum 208, Halle D: Heinrich, Wolfgang, App. 25216; Nickolaus, Michael, App. 20620
Fax: 25337

Sicherheit, Transport und Verkehr (ZD-4)
Leiter: Even, Rainer, Reg.-Oberinspektor, Raum 00-332, Forum 3, App. 22345

Verkehrsaufsicht/Einfahrtserlaubnis - Raum 00-336, Forum 3: Hock, Elisabeth, App. 22607; Oberfrank, Rita, App. 20109
Fax: 24647
E-Mail: verkehr@verwaltung.uni-mainz.de:
[Download-Formular]http://zope.verwaltung.uni-mainz.de/orga/formulare/
Öffnungszeiten: Mo., Di., Do. und Fr. 9.30 Uhr - 11.30 Uhr, Mi. 13.30 Uhr - 15.30 Uhr
Allgemeines zur Einfahrtserlaubnis: Die aktuellen Vergabebedingungen für eine Einfahrtserlaubnis auf das Universitätsgelände können jeweils ab Semesterbeginn bei der Verkehrsaufsicht eingesehen oder im Internet unter http://zope.verwaltung.uni-mainz.de/orga/formulare/ abgerufen werden.

Pförtner - Hauptpforte, Ackermannweg 11: Bär, Christian, App. 22325; Grund, Armin, App. 22325; Hamtoprak, Vahit, App. 22325; Kaiser, Hans-Wilhelm, App. 22325; Krollmann, Helmut, App. 22325; Lukic, Ivica, App. 22325; Müller, Winfried, App. 22325; Waldorf, Werner, App. 22325
Fax: 26298
E- Mail: pforte@verwaltung.uni-mainz.de

Umzug / Transporte: Moors, Thomas, App. 22427

Leitsystem: Stork, Thomas, Raum 00-343, Forum 3, App. 20331
Fax: 24647
E-Mail: tuerschilder@verwaltung.uni-mainz.de

Technik (TE)

Ackermannweg 7-11, 55128 Mainz, Tel. 06131-39-23311, Fax. 06131-39-23475, E-Mail: technik@verwaltung.uni-mainz.de
Leitung: Liers, Dr., Joachim, Raum 01-107, App. 22212
Vertretung: Faust, Volker, Raum 01-113, App. 25652
Sekretariat: Bauerschmitz, Regina, Raum 01-111, App. 23311

Kameral./Kaufm. Verwaltung, Einkauf, dez. Gebäudewartung -und betrieb (Stabsstelle TEV)
Ackermannweg 7 - 11, 55128 Mainz, Tel. 06131-39-25652, Fax. 06131-39-25678
Stabstellenleiter: Faust, Volker, Raum 01-113, App. 25652
Technische Beschaffung: Altmann, Angelika, Raum 01-130, App. 20986
kam./kaufm. Verwaltung: Heinrich, Claudia, Raum 01-132, App. 25214
Mitarbeiterin: Boller, Renate, Raum 01-124, App. 25992
Gebäudewarte

Gebäudesystemtechnik, Elektrotechn. Ing.-Leistungen, Facility Management (Stabsstelle TEG)
Ackermannweg 7 - 11, 55128 Mainz, Fax. 06131-39-23475
Stabstellenleiter: Nehmert, Gerald, Raum 01-119, App. 23312

Gebäudesystemtechnik: Datz, Stephan, Raum 01-136, App. 23789; Schwalbach, Karl-Heinz, Raum 01-136, App. 24252

Facility Management: Denny, Thomas, Raum 01-117, App. 22691

Kundenservice: Appel, Hannelore, Raum 01-110, App. 23871; Siebecker, Dagmar, Raum 01-108, App. 24106

Maschinentechnische Ing.-Leistungen, zentrales technisches Lager (Stabsstelle TEM)
Ackermannweg 7 - 11, 55128 Mainz, Tel. 06131-39-22142, Fax. 06131-39-25678
Stabstellenleiter: Lorösch, Dietmar, Raum 01-101, App. 22142

Zentrales techn. Lager: Ganss, Gerwin, App. 22336

Maschinen- und Druckluftanlagen, Kfz-Werkstatt (TE-1)
Leiter: Lorösch, Dietmar, Raum 01-101, App. 22142
Werkstatt: Memmesheimer, Reinhold, App. 23399; Streuber, Kurt, App. 23399
Kfz-Werkstatt: Kirchenthurn, Peter, App. 22739

Gas-, Wasser-, Sanitärinstallation, Wasservers., Abwasserbeseitigung, Feuerlöscheinrichtungen (TE-2)
Leiter: Dietrich, Jürgen, Raum Halle C, 00-252, App. 22241
Werkstatt: Fey, Wilhelm, App. 23433; Helmstädter, Horst, App. 23433

Heizungs-, Lüftungs- und Klimaanlagen (TE-3)
Leiter: Gwiasda, Dagobert, App. 23317
Werkstatt: Fleck, Dieter, App. 23480; Schmidmeier, Norbert, App. 24100

Fernkälte, Fernwärme, Wasseraufbereitung (TE-4)
Leiter: Korn, Hermann, Raum 00-105, App. 25884

Instandhaltung Gebäude am Augustusplatz (TE-5)
Leiter: Steudten, Helmut, App. 33375
Werkstatt: Höhr, Walter, App. 33332; Schitthof, Manfred, App. 33332

Elektrische Energieversorgung, Gebäudeinstallation (TE-6)
Leiter: Nauth, Heinrich-Albert, Raum Halle A, 00-452, App. 22255
Werkstatt: Lamneck, Peter, App. 23339; Schulmerich, Karl, App. 23339

Mess- und Regeltechnik, Fernmeldetechnik, Brandschutzeinrichtungen (TE-7)
Leiter: Nehmert, Gerald, Raum 01-119, App. 23312
Werkstatt Fernmeldetechnik: Klos, Gerd, Raum Halle D, 00-251, App. 22390; Steinfartz, Karl-Josef, App. 22100
Werkstatt Mess- und Regeltechnik: App. 25335
Brandschutzeinrichtungen: Knobloch, Gerd, Raum Halle D, 00-251, App. 25658

Kleinere Instandsetzungsarbeiten, Schreinerei (TE-8)
Leiter: Langer, Hartmut, App. 23377

Förderungsabteilung (BAFöG)

Forum universitatis 6, 55128 Mainz, Tel. 06131-39-972, Fax. 06131-39-25452, E-Mail: bafoeg@verwaltung.uni-mainz.de
Leitung: Kühnreich, Guido, App. 22352
Vertretung: Wirbel, Manfred, App. 22430
Sekretariat: Burkard, Andrea, App. 22352; Knödler, Renate, App. 22420

Interne Innenrevision (Stabsstelle)
Leiter: Wirbel, Manfred, App. 22430
Mitarbeiter/in: Elz, Gabriele, App. 23130; Lehr, Martina, App. 24804

Grundsatz- u. Rechtsangelegenheiten, Verwaltungsverfahren, gerichtl. Verfahren (BAföG-1)
Leiter: Kühnreich, Guido, App. 22352
Vertreter: Wirbel, Manfred, App. 22430

Planung, Organisation, Koordination, EDV-Admin., Sondergeb. des Förderungsrechts (BAföG-2)
Leiter: Ruppert, Michael, App. 22521
Mitarbeiter/in: Brett, Simone, App. 23794; Brodbecker, Peter, App. 22237; Hinterwäller, Edeltraud, App. 22156; Klingler, Jutta, App. 25450; Krämer, Kurt, App. 22151; Moppey, Alexandra, App. 26104; Petry, Stefan, App. 22429; Schüler, Andrea, App. 25447; Schweitzer, Günter, App. 23792; Tiefel, Werner, App. 22157; von Volckamer, Jürgen L.K., App. 22700; Wohlfahrt, Manuela, App. 23131

Außenstellen des Amtes für Ausbildungsförderung
Germersheim, An der Hochschule 2, 76726 Germersheim: Aurer-Busch, Sigrid, Tel. 07274 508 35519; Moßgraber, Elke, Tel. 07274 508 35119
Universität Koblenz-Landau - Campus Koblenz: Universitätsstraße 1, 56070 Koblenz, Tel. 0261 2871 759 bzw 2871 760
Universität Koblenz-Landau - Campus Landau: Westring 2, 76829 Landau, Tel. 06341 9241 62 bzw 9241 63
Fachhochschule Bingen, Berlinstraße 109, 55411 Bingen: Tel.: 06721 409 330 bzw. 409 331
FH Koblenz - Abteilung Koblenz: Finkenherd 4, 56075 Koblenz, Tel. 021 9528 156 bzw 9528 223
FH Koblenz - Abteilung Remagen: Südallee 2, 53424 Remagen, Tel. 02642 932150
Fachhochschule Ludwigshafen, Ernst-Boehe-Straße 4, 67059 Ludwigshafen: Tel.: 0621 5203165
Fachhochschule Worms, Erenburgerstraße 19, 67549 Worms: Tel.: 06241 509 184 bzw. 509 183

Landeshochschulkasse (LHSK)

Schillerstr. 9 (Rückgebäude Wichernhaus), 55116 Mainz, Tel. 06131/39-0, Fax. 06131/3936710
Kassenleitung: Krempel, Friedrich, App. 36711
Vertretung: Baum, Sigrid, App. 36717
Sekretariat/Vollstreckungen: Loos, Katrin, App. 36712
Zahlungsverkehr/Leitung: Koch, Andrea, App. 36713
Buchführung/Leitung: Baum, Sigrid, App. 36717
Hauptkonten: Deutsche Bundesbank Filiale Mainz: (BLZ 550 000 00) Kto. 550 015 11, Postbank Niederlassung Ludwigshafen: (BLZ 545 100 67) Kto. 25 011 671.
Sonderkonten: Bitte beachten Sie die Sonderkonten für Beiträge der Studierenden gemäß Zulassungsbescheid/Rückmeldebogen!
Kassenstunden: Mo-Fr 8.30-12.00
Bareinzahlungen: Die Landeshochschulkasse kann keine Bareinzahlungen annehmen.

Klinikum der Johannes Gutenberg-Universität

Langenbeckstr. 1, 55101 Mainz, Tel.-Sammel-Nr. 17-1

Klinikvorstand

Vorsitzender des Klinikvorstandes: Univ.-Prof. Dr. med. Thelen, Manfred, Ärztlicher Direktor, Tel. 17-39 39
Stellv. Vorsitzender des Klinikvorstandes: Schwarz, Wolfgang, Tel. 17-72 02
Dekan des Fachbereichs: Univ.-Prof. Dr. Dr. Urban, Reinhard, Tel. 39-3 31 80
Pflegedirektorin: Henrich, Ingrid, Tel. 17-23 70

Stellvertreter

Stellv. Ärztlicher Direktor: Univ.-Prof. Dr. med. Pfeiffer, Norbert, Tel. 17-70 85
Stellv. Verwaltungsdirektor: Schwarz, Wolfgang, Tel. 17-72 02
Prodekan: Univ.-Prof. Dr. Zepp, Fred, Tel. 17-73 26
Stellv. Pflegedirektorin: Sauer, Angela, Tel. 17-72 94

Mitarbeiter:

Referentin: Dr. Mildenberger, Friedericke, Tel. 17-57 17, Fax 17-66 54
Büro des Ärztlichen Direktors: Rompf, Marga, Tel. 17-39 39, Fax 17-66 54
Sekretariat: N.N., Tel. 17-29 69
Pfegedirektion: Nagler, Beate, Tel. 17-23 70, Fax 17-34 19
Pressereferentin: Dr. Wagner, Eva Maria, Tel. 17-74 24

Klinikausschuss

Vorsitzender: Univ.-Prof. Dr. Huber, Christoph, Tel. 17-72 81
Stellvertreter: Univ.-Prof. Dr. Müntefering, Horst, Tel. 17-73 09
Sekretariat: Kunz, Roswitha, Tel. 17-25 05, Fax 17-47 25 05, [roswitha.kunz@verwaltung.klinik.uni-mainz.de]

Verwaltung des Klinikums

Verwaltungsdirektor:
Sekretariat: Diermaier, Marina, Lenz, Beatrix, Tel. 17-72 01/72 02/72 25, Fax 17-41 41

Studierendenschaft

Geschäftsstelle: Staudingerweg 21, Tel. 39-2 48 01, Fax 37 18 57
Sekretariat: Saß, Cordula, Tel. 39-2 48 01
Sprechstunden: Mo-Do 10-13, Fr 10-12
Buchhaltung: Hilgert, Edith, Tel. 39-2 48 20,
Sprechstunden: Mi 14-18, Do 14-17

Allgemeiner Studierenden-Ausschuss
ASTA-Sammelfax 37 18 57, [asta@uni-mainz.de], http://www.uni-mainz.de/Organisationen/AStA

Autonomes Auslands-Referat: Tel. 39-2 48 14
Autonomes Behindertenreferat: Tel. 39-2 54 29
Autonomes FrauenLesben-Referat: Tel. 39-2 44 06;
Frauenbibliothek, Mo-Do 12-16, Tel. 39-2 47 13
Autonomes Schwulen-Referat: Tel. 39-2 48 03
Fachschaftenreferat / Zentraler Fachschaftenrat: Tel./Fax 39-2 48 02
Finanz-Referat: Tel. 39-2 48 20
Hochschul-Referat: Tel. 39-2 48 16
Kultur-Referat: Tel. 39-2 48 18
Öko-Referat: Tel. 39-2 48 03
Presse-Referat: Tel. 39-2 48 06
Sozial-Referat: Tel. 39-2 48 22
AStA-Plenum: Do 17 Uhr (öffentlich)
Kostenfreie Rechts- und BAföG-Beratung im AStA: Sprechstd. Di 16-18, AStA-Sekretariat.
Die Mitfahrer-Kartei des AStA kann in der Cafeteria der Zentralmensa kostenlos eingesehen werden.

Studierenden-Parlament
Sekretariat: Staudingerweg 21, Tel. 39-2 48 01, http://www.uni-mainz.de/Organisationen/AStA/StuPa
Präsidium: N. N., [StuPaMz@gmx.de]

Studentischer Sportausschuss
Geschäftszimmer im FB 26, Anbau Spielhalle,
Tel. 22 00 42, 39-2 29 24, Fax 22 54 86

Vorsitzender: N.N.
Finanzen: N.N.
Wettkampfsport: N.N.
Breitensport: N.N.,
www.hochschulsport.uni-mainz.de/SSA, [ssa@mail.uni-mainz.de]

Allgemeiner Studierenden-Ausschuss des Fachbereichs 23 (Germersheim)
Hauptgebäude, Zi. 140 (neu), Tel. (07274) 508 35 140, Tel./Fax 82 22, [asta@nfask2.fask.uni-mainz.de]
Sprechzeiten s. Aushang, in der vorlesungsfreien Zeit Mo-Fr 11-12

Studentenwerke

Studentenwerk Mainz

Das Studentenwerk Mainz ist zuständig für die Hochschulregion Mainz-Bingen (Johannes Gutenberg- Universität Mainz, Staatl. Studienkolleg, Fachhochschule Mainz und Fachhochschule Bingen).

Studierendenhaus, Staudingerweg 21, 55128 Mainz
Tel. 39-2 49 10 (Zentrale), Fax 39-2 49 07, [Stwmz@mail.uni-mainz.de],
http://www.studentenwerk-mainz.de
Geschäftsführer: Klemm, Helmut, Tel. 39-2 49 10
Stellvertretender Geschäftsführer: Laukhardt, Dieter, Tel. 39-2 49 20
Verwaltungsrat: Univ.-Prof. Dr. Trautmann, Siegfried, FB 03, Tel. 39-2 37 60

Im Rahmen seiner Betreuungsarbeit erbringt das Studentenwerk Mainz folgende Dienstleistungen:
- Bewirtschaftung von Mensen und Cafeterien
- Verwaltung von Wohnanlagen und Privatzimmervermittlung
- Besondere soziale Dienste (Sozialberatungsstelle, Barbeihilfen zur Studienförderung, Darlehenskasse für Studierende in Rheinland-Pfalz, Darlehenskasse Stiftung Notgemeinschaft Studiendank, Nothilfefonds für ausländische Studierende, Vergabe von Freitischen)
- Umzugswagenverleih
- Ausgabe von Internationelen Studierendenausweisen (International Student Identity Card und Deutsch-Französischer Sozialausweis)
- Förderung studentischer Kulturaktivitäten
- Veröffentlichung von informationen für Studierende (Informationsbroschüre „Studieren in Mainz und Bingen", Informationen im Internet unter http://www.studentenwerk-mainz.de)

Studentenwerk Vorderpfalz

Im Fort 7, 76829 Landau,
Tel. (06341) 91 79-0, Fax (06341) 8 40 69
Verwaltungsrat Vorsitzender: Prof. Dr. Friedrich, Eckhard, Universität Koblenz-Landau
Geschäftsführer: Reddig, Dieter
Stellvertretende Geschäftsführerin: Woll, Ursula

Mensa-Öffnungszeiten: Mo-Fr 11.30-13.30,
vorlesungsfreie Zeit: Mo-Fr 12-13.30
Essenmarkenverkauf: Mo-Fr 9-13.30
Abendmensa-Öffnungszeiten: Mo-Do 17.30-18.30,
Essenmarkenverkauf: Mo-Do 13.30-18.30
Cafeteria-Öffnungszeiten: Mo-Do 9-18.30, Fr 9-16; vorlesungsfreie Zeit: Mo-Fr 9-15

Verwaltung der Wohnheime: Landau, Tel. (06341) 91 79-25/29
Hausmeister vor Ort: Gadinger, Stefan, Tel. (07274) 35 90
Psychosoziale Beratungsstelle: Dipl.-Psych. Baader, Peter, Tel. (07274) 89 20
Terminabsprachen nach Vereinbarung

Aus der Geschichte der Mainzer Universität

- 23. November 1476 Papst Sixtus IV. stellt dem Mainzer Erzbischof Diether von Isenburg die Gründungsbulle aus (»licentia erigendi studium moguntinum«)
- Anfang Oktober 1477 Beginn der Vorlesungen in der Burse »Zum Algesheimer«
- 14. Oktober 1477 Der Kurfürst bittet den Papst um Ausstattung der Universität mit 14 Lektoralpräbenden
- 1504 Rektor Ivo Wittich läßt dem Erfinder der Buchdruckkunst, Johannes Gensfleisch gen. Gutenberg, einen Gedenkstein setzen
- 1517 Ein Gutachten der Mainzer theologischen Fakultät verwirft die Thesen Martin Luthers
- 1561 Im Zeichen der Gegenreformation beruft Kurfürst Daniel Brendel von Homburg die Jesuiten nach Mainz
- 1615 – 1618 Bau der »Domus Universitatis«
- 1631 Professoren und Studenten verlassen vor der schwedischen Besetzung die Stadt und begeben sich nach Köln
- 1713 Papst Clemens XI. hebt die Lektoralpräbenden auf und verweist ihre Einkünfte direkt an die Universität
- 1731 Papst Clemens XII. läßt in einer Bulle die Präbenden wieder gegen eine jährliche Abfindung restituieren
- 1746 »Statuta et Ordinata« der Universität durch Kurfürst Johann Friedrich Karl v. Ostein erlassen
- 1781 Die Klöster Altmünster, Reichklara und Kartaus werden zugunsten der Universität säkularisiert (Schaffung des Universitätsfonds)
- November 1784 Restaurationsfest als Höhepunkt der Aufklärung
- 1784 Herausgabe der »Neuen Verfassung der verbesserten hohen Schule zu Mainz« durch den Kurator Anselm Franz von Bentzel
- 1784 Gründung des Accouchements durch Johann Peter Weidmann
- 1792/93 Professoren und Studenten vertreten während der Mainzer Republik jakobinische Gedanken und politische Ziele
- 1798 Umwandlung der Mainzer Hochschule durch die Franzosen
- 1798 Ein Teil der Professoren weicht nach Aschaffenburg aus, w• sie den Grundstock der Dalbergischen Hochschule bilden
- 1804 Gründung des Mainzer Priesterseminars
- 1823 Beendigung des Protokolls der ehemaligen Medizinischen Fakultät
- 1919 Projekt zur Wiederbegründung unter separatistischen Vorzeichen
- 1927 ff. Pläne zur Eröffnung einer Universität durch Zusammenlegung von Stadtkrankenhaus, Philosophisch-Theologischer Hochschule am Priesterseminar und Pädagogischem Institut
- Seit Herbst 1945 Vorbereitung zur Wiedereröffnung mit Unterstützung der französischen Besatzungsmacht
- 28. Februar 1946 Publizierung der von Josef Schmid ausgearbeiteten Statuten
- 1. März 1946 Gemäß Dekret der Militärregierung ist die Universität »ermächtigt, ihre Tätigkeit wieder aufzunehmen«
- 22. Mai 1946 feierliche Wiedereröffnung als Johannes Gutenberg-Universität
- 1949 Eingliederung des Auslands- und Dolmetscherinstituts Germersheim
- 20. September 1949 »Statut über die Organe der Verwaltung und die Berufung der Professoren«
- 6. März 1961 Landesgesetz über die Verfassung und Verwaltung der Johannes Gutenberg- Universität Mainz
- 22. Dezember 1970 Rheinland-pfälzisches Hochschulgesetz
- 1972 Auflösung der Fakultäten und Gliederung in Fachbereiche
- 1974 Wahl des ersten Präsidenten (Prof. Dr. iur. Litt. D. h. c. Peter Schneider)
- 1977 Fünfhundertjahrfeier
- 21. Juli 1978 Novellierung des Hochschulgesetzes von 1970
- 1980 - 84 Präsident Prof. Dr. iur. Manfred Harder
- 1984 - 90 Präsident Prof. Dr. rer. nat. Klaus Beyermann
- 9. September 1987 Abermalige Novellierung des Landeshochschulgesetzes
- 1990/91 Präsident Prof. Dr. med. E. Jürgen Zöllner
- 1991 Prof. Zöllner wird Minister für Wissenschaft und Weiterbildung des Landes Rheinland-Pfalz
- 1991 Präsident Prof. Dr. phil. Josef Reiter
- 23. Mai 1995 Landesgesetz über die Universitäten in Rheinland-Pfalz (Universitätsgesetz)
- 2001 Präsident Prof. Dr. med. Jörg Michaelis

Ehrenbürger und Medailleninhaber

Ehrensenatorinnen und -senatoren

- Boden, Wilhelm, Ministerpräsident von Rheinland-Pfalz a. D., Präsident der Landeszentralbank a. D. †
- Boehringer, Albert, Dr. rer. nat., Fabrikant †
- Eckert, Christian, Prof. Dr. phil., Dr. iur., Dr. rer. pol. h. c., Dr. med. h. c., Altrektor der Universität Köln, Oberbürgermeister a. D. der Stadt Worms †
- Guerin, Henry, Ingenieur Licencié ès sciences, Chevalier de la Légion d'honneur, 1948 Gouverneur von Rheinhessen
- Hansen, Kurt, Prof., Dr.-Ing., Vorstandsvorsitzender der Farbenfabriken Bayer AG †
- Kalkhof-Rose, Walter, Dr.-Ing., Dipl.-Kfm. †
- Kohl-Weigand, Franz Josef, Fabrikant †
- Konder, Peter Paul, Univ.-Prof., Dr. rer. nat.
- Mathy, Helmut, Prof., Dr. phil., Ministerialrat a. D.
- Gräfin von Matuschka-Greiffenclau, Klara †
- Schneider, Peter, Univ.-Prof., Dr. iur., Litt. D. h. c., letzer Rektor und erster Präsident der Johannes Gutenberg-Universität †
- Schott, Erich, Prof., Dr. phil., Dr. rer. nat. h. c. †
- Steffan, Jakob, Innenminister von Rheinland-Pfalz a. D. †
- Stein, Franz, Oberbürgermeister a. D. der Stadt Mainz †
- Steinlein, Wilhelm, Staatssekretär a. D. †
- Stohr, Albert, Bischof zu Mainz †
- Strecker, Ludwig, Dr. iur., Dr. phil. h. c., Musikverlag B. Schott's Söhne †
- Trepp, Leo, Prof., Dr. phil., D. D.
- Wurster, Carl, Vorstandsvorsitzender der BASF AG
- Ziegler, Josef Georg, Prälat, Univ.-Prof, Dr. theol., Dr. h.c.

Ehrenbürgerinnen und -bürger

- Arnsperger, Leopold, Vorstandsvorsitzender der Knoll AG †
- Berndt, Heinz, Dipl.-Ing., Hüttendirektor †
- Bischoff, Friedrich, Intendant des Südwestfunks a. D. †
- Boehringer, Otto, jun.
- Dombrowski, Erich, Chefredakteur der Allgemeinen Zeitung Mainz †
- Graf von und zu Eltz, Jakob
- Feuillée, Pierre, Prof., Dr., Altpräsident der Université de Bourgogne, Dijon
- François-Poncet, André, Ambassadeur de France †
- Fuchs, Jockel, Oberbürgermeister a. D. der Stadt Mainz †
- Glaser, Karl, Fabrikdirektor †
- Grdenic, Drago, Prof., Dr., Altrektor der Universität Zagreb
- Hopff, Heinrich, Prof., Dr. phil. †
- Hüsch, Hanns Dieter, Kabarettist
- Hüthig, Alfred, Dr. phil. †
- Kleinmann, Louis Theodor, Colonel, 1945-1946 Stadtkommandant von Mainz †
- Klenk, Hans, Generalkonsul, Fabrikant †
- Lehlbach, Julius, MdL a. D., DGB-Vorsitzender Rheinland-Pfalz a. D. †
- Liebrecht, Julius, Fabrikant †
- Löhr, Otto, Direktor der Pädagogischen Akademie i. R. †
- Marx, Ernst, Dr. med. †
- Neuse, Werner, Prof., Dr. phil., Litt. D. h. c. †
- Oppenheim, Michel, Dr. h. c. †, Kulturdezernent der Stadt Mainz a. D., Mitbegründer der Vereinigung »Freunde der Universität Mainz. e.V.«
- Paris, Roger, Altpräsident der Université de Bourgogne, Dijon
- Pérard, Jocelyne, Präsidentin der Université de Bourgogne, Dijon
- Pretorius, Emil, Präsident der Akademie der schönen Künste Bayern a. D. †
- Pressler, Menahem, Prof., Dr. h.c., Pianist, Musikpädagoge, Gründer des Beaux Arts Trio
- Robison, Olin C., Prof., Dr., Altpräsident des Middlebury College/Vermont
- Roeder, Emmi, Prof., Bildhauerin †
- Rückert, Georg, Dr. iur., Regierungspräsident a. D. †
- Freiherr von Salmuth, Curt, Dr. rer. nat. h. c. †
- Sammet, Dieter, Dipl.-Ing., ESWE, Technischer Vorstand
- Sartorius, Otto, Dr. phil. †
- Schäck, Ernst, Ministerialdirigent a.D. †
- Schild, Erling Ozer, Prof., Dr., Altrektor der Universität Haifa

- Seghers, Anna, Dr. phil., Schriftstellerin †
- Freiherr von Senarclens-Grancy, Alexander †
- Strecker, Ludwig, Dr. iur., Dr. phil. h. c., Musikverlag B. Schott's Söhne †
- Strobel, Lothar, Dr. iur., Rechtsanwalt, Generalbevollmächtigter des Verwaltungsrates der Blendax-Werke a. D.
- Süsterhenn, Adolf, Prof. Dr., MdB a. D., Staatsminister a. D., Präsident des Oberlandesverwaltungsgerichtes a. D., Vorsitzender des Verfassungsgerichtshofs in Koblenz a. D. †
- Vater, Wulf, Dr. med.
- Vaudiaux, Jaques, Prof., Dr., Rektor der Akademie Montpellier
- Wagner, Siegfried, Dr. iur., Präsident des Justizprüfungsamtes a. D. †
- Willersinn, Herbert, Prof., Dr. rer. nat., Vorstandsmitglied der BASF AG †
- Zuckmayer, Carl, Dr. mult. h. c., Schriftsteller †

Inhaber der Diether von Isenburg-Medaille

- Adam, Klaus G., Dr. h.c., Vorsitzender des Vorstandes der LRP Landesbank Rheinland-Pfalz
- Dexheimer, Hermann, Chefredakteur a. D.
- Eberz, Willy, Dr. iur., Präsident d. Sozialgerichts Mainz a. D., erster AStA-Vorsitzender †
- Eichholz, Fritz, Dr. iur. h. c., Kanzler a. D. †
- Fahlbusch, Helmut
- Friderichs, Hans, Dr., Vorsitzender der Vereinigung der Freunde der Universität Mainz e.V.
- Geipel, Peter, Stiftungs- und Vermögensberater
- Gerster, Johannes, Dr. h.c., Landesbeauftragter der Konrad-Adenauer-Stiftung
- Hammer, Klaus, MdL
- Kalkhof-Rose, Silke
- Keim, Anton Maria, Dr., Kultur- und Schuldezernent der Stadt Mainz a. D.
- Payer, Peter, Dr. iur., Geschäftsführer der Robert Bosch Stiftung bis 1990
- Schmitt, Wilhelm †
- Skonieczny, Paul, Staatssekr. a. D., Generaldirektor der Landesbank Rheinland-Pfalz – Girozentrale a. D. †

Inhaber der Dr. Willy Eberz-Medaille

- Büggeln, Hendrik M.A.
- Eisenhuth, Peter Herbert
- Klemm, Volker
- Mainberger, Gisela
- Oberle, Brigitte
- Schmidt, Stefan
- Schulz, Holger

Auszeichnungen

Preis der Johannes Gutenberg-Universität

Jedem Fachbereich stehen alle zwei Jahre 2.000,- € zur Vergabe des Preises der Johannes Gutenberg-Universität zur Verfügung. Der Preis soll

- bei den Fachbereichen mit Promotionsmöglichkeit für weit über dem Durchschnitt liegende Dissertationen und
- bei den Fachbereichen ohne Promotionsmöglichkeit für besonders qualifizierte künstlerische Leistungen verliehen werden.

Die Entscheidung darüber, wem der Preis zuerkannt wird, fällt in die Zuständigkeit der Fachbereiche. Ausnahmsweise kann der Preis halbiert werden. Eine Stückelung unter 1.000,- € ist jedoch nicht zulässig.

Forschungsförderpreise der Vereinigung der Freunde der Universität Mainz e.V.

Es werden in der Regel jährlich vier Forschungsförderpreise für hervorragende, in der Regel mit summa cum laude bewertete Dissertationen vergeben. Dafür steht jährlich ein Betrag von 10.000 Euro zur Verfügung. Die Preise sollen möglichst gleichmäßig zwischen den Bereichen Naturwissenschaften/Medizin einerseits und Geistes-, Gesellschafts-, Kultur- und Sprachwissenschaften andererseits aufgeteilt werden. Auf Beschluss des Vorstandes der Vereinigung kann einer der vier Preise oder ein zusätzlicher Preis für besondere künstlerische Leistungen vergeben werden. Die Mittel sind auf das Folgejahr übertragbar.

Die Fachbereiche benennen bis zum 01. März jeden Jahres Kandidaten/innen für die Preisvergabe. Die letzte im Rahmen des Promotionsverfahrens zu erbringende Prüfungsleistung darf am Stichtag 1. März nicht länger als zwei Jahre zurückliegen.

Die Vorschläge sind über den Dekan/die Dekanin an den Präsidenten (z.Hd. Reinhardt, Waltraud, Präsidialbüro, Tel. 39-2 24 19) zu richten.

Preis der Landesbank Rheinland-Pfalz – Girozentrale

Ausgezeichnet wird die beste Dissertation des Jahres. Vorschlagsberechtigt ist entsprechend dem Rotationsprinzip jedes Jahr ein anderer Fachbereich/eine andere Fachbereichsgruppe.

Preis der Firma C. H. Boehringer Sohn

Der Preis wird jährlich vergeben für hervorragende wissenschaftliche Leistungen auf dem Gebiet der Medizin und zwar in der Regel jeweils zur Hälfte an einen Bewerber aus dem Bereich der theoretischen und der klinischen Medizin. Die Arbeiten aus dem Bereich der theoretischen Medizin sollten einen klinischen Bezug erkennen lassen.

Die einschlägige wissenschaftliche Arbeit muss an einem Institut oder einer Klinik der Johannes Gutenberg-Universität durchgeführt worden sein. Über die Vergabe des Preises entscheidet der Fachbereich Medizin.

Preis der Peregrinus-Stiftung

Ausgezeichnet wird jährlich die beste Dissertation wirtschaftspolitischen Inhalts mit einem Preis in Höhe von 1.500 Euro. Über die Verleihung des Preises entscheidet eine Kommission des Fachbereichs Rechts- und Wirtschaftswissenschaften der Johannes Gutenberg-Universität Mainz.

Anträge sind zu richten an Univ.-Prof. Dr. Bartling, Hartwig, Fachbereich Rechts- und Wirtschaftswissenschaften der Johannes Gutenberg-Universität, Jakob-Welder-Weg 4, 55128 Mainz

Wulf Vater-Dihydropyridine-Forschungspreis

Dieser Forschungspreis wird jährlich für originelle, neuartige, experimentell-pharmakologische Modelle zur therapeutischen Anwendung der Dihydropyridine verliehen. Die Verleihung findet im Sommersemester 2001 durch die Johannes Gutenberg-Universität statt (Einsendeschluß: 31.3.2002). Bewerbungen sind zu

richten an den Vorsitzenden der Auswahlkommission, Univ.-Prof. Dr. Vaupel, Peter, M. A., Fachbereich Medizin, Institut für Physiologie und Pathophysiologie, Johannes Gutenberg-Universität Mainz, Duesbergweg 6, 55099 Mainz

Preis des Fürsten zu Ysenburg und Büdingen

Anläßlich der 500-Jahr-Feier hat Otto Friedrich Fürst zu Ysenburg und Büdingen der Johannes Gutenberg-Universität Mainz einen Preis gestiftet. Mit diesem Preis in Höhe von 2.100 Euro soll alle zwei Jahre die beste Arbeit auf dem Gebiet der mittleren und neueren Geschichte ausgezeichnet werden. Anträge sind an den Dekan des Fachbereichs 16 zu richten.

Preis der Industrie- und Handelskammer für Rheinhessen

Prämiert werden hervorragende wissenschaftliche Arbeiten (Dissertationen, Diplom-, Magisterarbeiten), die die Möglichkeit einer praktikablen Umsetzung in die Praxis erwarten lassen bzw. im Gesamt-interesse der gewerblichen Wirtschaft liegen und diesem förderlich sind.

Prämiert werden Arbeiten aus dem Zeitraum 1. November des Vorjahres bis 31. Oktober des laufenden Jahres.

Über die Verleihung des Preises entscheidet eine Jury. Die Aufforderung zur Einreichung von Vorschlägen an den Präsidenten erfolgt gesondert jeweils zum Ende des Sommersemesters.

Weitere Auskünfte: Ref. 112, Dr. H. Hergenhan, Tel. 39-2 23 09

Förderpreis des Landes Rheinland- Pfalz für Hochschulabsolventen und Nachwuchswissenschaftler auf dem Gebiet »Behinderte und Arbeitswelt«

Landesamt für Soziales, Jugend und Versorgung, Rheinallee 97-101, 55118 Mainz,

Tel. 967-215, Fax 967-516

Um die wissenschaftliche Auseinandersetzung mit Fragen und Problemen der Eingliederung Schwerbehinderter in Arbeit, Beruf und Gesellschaft anzuregen und um künftige Verantwortungsträger mit den spezifischen Bedürfnissen Behinderter in der Arbeitswelt bekannt zu machen, stiftet das Land Rheinland-Pfalz einen Förderpreis für Nachwuchswissenschaftler und -wissenschaftlerinnen.

Der Preis wird jährlich verliehen. Ausgezeichnet werden hervorragende Diplomarbeiten bzw. vergleichbare Abschlußarbeiten und Dissertationen. In Frage kommen besonders Arbeiten aus den Ingenieur- und Arbeitswissenschaften, den Rechts- und Staatswissenschaften sowie den Fächern Medizin, Volkswirtschaftslehre, Betriebswirtschaftslehre, Soziologie, Psychologie, Pädagogik, Philosophie und Theologie.

Der Preis ist mit 1.000 Euro für eine Diplomarbeit bzw. eine vergleichbare wissenschaftliche Abschlussarbeit und mit 2.500 Euro für eine Dissertation dotiert. Eine Teilung des Preises ist nicht zulässig, wohl aber die Vergabe von bis zu drei Preisen in einem Jahr.

Ausgezeichnet werden können alle Personen, die in dem der Verleihung vorangehenden Kalenderjahr an einer Wissenschaftlichen Hochschule oder Fachhochschule in Rheinland-Pfalz ein Studium oder eine Promotion abgeschlossen haben. Ausgeschlossen sind Arbeiten, die aus Forschungsvorhaben resultieren, die bereits aus Mitteln der Ausgleichsabgabe im Sinne des Schwerbehindertengesetzes gefördert wurden. Vorschlagsberechtigt sind die Professoren und Professorinnen, die in der Studienabschlußprüfung oder begutachtend im Promotionsverfahren tätig waren. Der Vorschlag ist über die Leiterin bzw. den Leiter der Hochschule bzw. Fachhochschule beim Präsidenten des Landesamtes für Soziales, Jugend und Versorgung einzureichen.

Preis der Albert und Loni Simon Stiftung Mainz

Die Albert und Loni Simon Stiftung Mainz schreibt Preise für wissenschaftliche Arbeiten aus, die sich innovativ mit der Situation älterer Menschen befassen und deren Ergebnisse dazu beitragen, ein selbstbestimmtes Leben im Alter zu fördern. Der Preis für beträgt 6.500 Euro.

Bewerbungen werden erbeten an die Albert und Loni Simon Stiftung, c/o Johanna Ehlers, Ref. 244, Förderungs- u. Sozialberatung, Tel. 39-2 23 17

Gutenberg-Stipendium der Stadt Mainz

Das Stipendium wird jeweils im Wintersemester ausgeschrieben und jährlich im Juni (Johannisfest) von der Gutenberggesellschaft an solche Studierende der Mainzer Hochschulen vergeben, die eine wissenschaftliche oder künstlerische Arbeit vorlegen, deren Thema im Zusammenhang mit der Stadt Mainz steht. Über die Vergabe entscheidet ein aus Vertretern der Stadtratsfraktionen, den Präsidenten der Hochschulen in Mainz und studentischen Vertretern zusammengesetztes Kuratorium unter dem Vorsitz des Mainzer Oberbürgermeisters. Interessenten melden sich bei: Förderungs- und Sozialberatung, Ehlers, Johanna, Forum 1, Zi. 00-106, Mo-Do 11-12, Tel. 39-2 23 17.

Preis des Lions Club (Oppenheim)

Mit diesem Preis will der Stifter den wissenschaftlichen Nachwuchs an der Johannes Gutenberg-Universität Mainz fördern. Ausgezeichnet werden herausragende Dissertationen, die grundlegende Fragen der Welt- und Daseinsdeutung behandeln.

Neben Arbeiten auf dem Gebiet der Philosophie können auch Arbeiten aus angrenzenden Disziplinen, die sich mit diesen Themen befassen, vorgeschlagen werden. Vorschlagsrecht hat die jeweilige Erstbetreuerin bzw. der jeweilige Erstbetreuer der Arbeit.

Ein Gremium, bestehend aus Professorinnen und Professoren der Mainzer Universität sowie Mitgliedern des Lions Club (Oppenheim), wählt auf der Grundlage der schriftlich begründeten Vorschläge sowie der ebenfalls einzureichenden Arbeiten die Preisträgerin bzw. den Preisträger aus.

Der Preis in Höhe von 500 Euro wird einmal im Jahr vergeben. Mit der Annahme des Preises ist die Verpflichtung verbunden, die erarbeiteten Forschungsergebnisse den Mitgliedern des Lions Club (Oppenheim) in einer eigenen Veranstaltung vorzustellen. Vorschläge sind zu richten an: Univ.-Prof. Dr. Mechthild Dreyer oder Univ.-Prof. Dr. Karl Anton Sprengard, Philosophisches Seminar.

Auslandspartnerschaften

Partnerschaften und Partnerschaftsbeauftragte

- Collegio Ghislieri und Collegio Nuovo, Pavia, Italien: Univ.-Prof. Dr. Matheus, M., FB Geschichte
- Dankook University, Seoul, Südkorea
- Doshisha Universität, Kyoto, Japan
- Middlebury College, Middlebury, Vermont, USA
- Nihon Universität, Tokio, Japan: Univ.-Prof. Dr. Konzen, H., FB Rechtswissenschaften
- SGH Warschau, Polen: Univ.-Prof. Dr. Euler, R., Wirtschaftswissenschaften
- Staatliche Linguistische Universität, Moskau, Russland: Univ.-Prof. Dr. Menzel, B., FB Angewandte Sprach- und Kulturwissenschaft
- Universidad de los Andes, Bogotá, Kolumbien: Univ.-Prof. Dr. Konder, P. P., FB Mathematik
- Universidad de Valencia, Spanien: Univ.-Prof. Dr. Dr. h.c. Janik, D., FB Philologie III
- Universidad del Norte, Barranquilla, Kolumbien: Prof. Dr. Konder, P. P., FB Mathematik
- Universität Dijon, Frankreich: Dr. Baumann, L., FB Philosophie/Pädagogik
- Universität Haifa, Israel: Univ.-Prof. Dr. Zwickel, W., FB Ev. Theologie
- Universität Riga, Lettland: Univ.-Prof. Dr. Dr. h.c. Oberländer, E., FB Geschichtswissenschaft
- Universität Warschau, Polen: Univ.-Prof. Dr. Worbs, E., FB Angewandte Sprach- und Kulturwissenschaft
- Universität Zagreb, Kroatien: Univ.-Prof. Dr. Müller, W. E. G., FB Medizin
- Université Nationale de Rwanda à Butare, Ruanda: Prof. Dr. Grunert, J., FB Geowissenschaften
- Université Sorbonne III, Paris, Frankreich: Univ.-Prof. Dr. Hentschel, V., Wirtschaftswissenschaften
- University of Glasgow, Großbritannien: Univ.-Prof. Dr. Drescher, H. W., FB Angewandte Sprach- und Kulturwissenschaft

Fachbereichsspezifische Abkommen

- Accademia di Studi Italo-Tedeschi, Meran, Italien (FB 15)
- Addis Abeba University, Addis Abeba, Äthiopien (FB 15)
- Agnes Scott College, Decatur, GA, USA (FB 23)
- Akademia Medyczna im. Karola Marcinkowskiego, Posen, Polen (FB 04)
- Akademie für Katholische Theologie, Warschau, Polen (FB 01)
- Austin College, Sherman, TX, USA (FB 14)
- Beijing Language Institute, Beijing, VR China (FB 23)
- Bowdoin College, Brunswick, ME, USA (FB 14)
- Bread Loaf School of English, Middlebury, VT, USA (FB 14)
- California State University, Chico, CA, USA (FB 14 und 24)
- California State University, Sacramento, USA (FB 14)
- Chaoyang University of Technology, Wufeng, Taiwan (FB 23)
- Columbia University, New York, USA (FB 14)
- Cornell University, Ithaca, NY, USA (FB 19)
- De Montfort University, Leicester, GB (FB 03)
- Deutsches Historisches Institut, Rom, Italien
- Dongbei University of Finance and Economics, Dalian, VR China (FB 03)
- Georgia State University, Atlanta, USA (FB 14)
- Hochschule für Planung und Statistik, Warschau, Polen (FB 03)
- Institut für Russische Literatur (Puwkinsij Dom) der Russländischen Akademie der Wissenschaften und Staatliches Institut für Fremdsprachen, St. Petersburg, Russische Föderation (FB 23)
- Jagiellonen-Universität, Krakau, Polen (FB 03)
- Louisiana State University at Baton Rouge, LA, USA (FB 23)
- Marymount University, Arlington, VA, USA (FB 14)

- Medizinwissenschaftliche Universität Pécs, Ungarn (FB 04)
- Middle Tennessee State University, Murfreesboro, USA (FB 23)
- Middlebury College, Middlebury, USA (FB 13, 14)
- Mississippi College, Clinton, MS, USA (FB 14)
- Moscow Engineering Physics Institute, Moskau, Russland (FB 19)
- Nagoya University, Nagoya, Japan (FB 19)
- Ohio University, Athens, OH, USA (FB 14)
- Rudjer Boskovic Institut, Zagreb, Kroatien (FB 04)
- Russische Akademie der Wissenschaften, Moskau, Russland (21)
- San José State University, CA, USA (FB 23)
- Southern Illinois University, Carbondale, IL, USA (FB 23)
- Staatliche Medizinische Akademie Jaroslavl, Russland (FB 04)
- State University of New York, Stony Brook, NY, USA (FB 19)
- Texas A & M University, College Station, TX, USA (FB 18)
- Tokyo Institute of Technology, Tokio, Japan (FB 17, 18, 19, 21)
- Tribhuvan University, Kathmandu, Nepal (FB 13, 15, 21, 22)
- Universidad de Buenos Aires, Argentinien (FB 03)
- Universidad de Granada, Spanien (FB 23)
- Universidad de los Andes, Mérida, Venezuela (FB 23)
- Universidad de Navarra, Pamplona, Spanien (FB 23)
- Universidad Jaume I, Castellón, Spanien (FB 03)
- Universidad Nacional de Colombia, Bogotá, Kolumbien (FB 18)
- Universidad Nacional de la Plata, Buenos Aires, Argentinien (FB 19)
- Universidade Federal do Rio Grande do Sul, Porto Alegre, Brasilien (FB 23)
- Università degli Studi di Genova, Italien (FB 03)
- Università di Roma Tor Vergata, Italien (FB 03)
- Universität Chulalongkorn, Bangkok, Thailand (FB 04)
- Universität Damaskus, Syrien (FB 22)
- Universität Helsinki, Finnland (FB 03)
- Universität Kairo, Kairo/Gizeh, Ägypten (FB 22)
- Universität Lettlands, Riga, Lettland (FB 23)
- Université de Provence, Aix-Marseille, Frankreich (FB 18)
- Université Paris X, Nanterre, Frankreich (FB 03)
- Université Paris XII, Val-de-Marne, Frankreich (FB 03)
- University of Addis Abeba, Äthiopien (FB 15)
- University of Auckland, Auckland, Australien (FB 23)
- Ball State University, Muncie, IN, USA (FB 12)
- University of California, Davis, USA (FB 14)
- University of Glasgow, Großbritannien (FB 03)
- University of Kansas, Lawrence, KS, USA (FB 14)
- University of Louisville, Louisville, KY, USA (FB 14)
- University of Massachusetts, Amherst, MA, USA (FB 19)
- University of Memphis, TN, USA (FB 12)
- University of Michigan, Ann Arbor, USA (FB 14)
- University of New Mexico, Albuquerque, NM, USA (FB 23)
- University of North Carolina at Charlotte, NC, USA (FB 23)
- University of Peradeniya, Sri Lanka (FB 22)

- University of Port Elizabeth, Port Elizabeth, Südafrika (FB 12)
- University of Saskatchewan, Saskatoon, Kanada (FB 26)
- University of Southern Colorado, Pueblo CO, USA (FB 03, 12, 23)
- University of Stellenbosch, Südafrika (FB 23)
- University of Texas, Southwestern Medical Center at Dallas, USA (FB 19)
- University of the West of England, Bristol, Großbritannien (FB 03)
- University of Toronto, Toronto, Kanada (FB 19)
- University of Washington, Seattle, WA, USA (u.a. FB 18)
- Washington College, Chestertown, MD, USA (FB 14)
- York University, Toronto, Kanada (FB 14)

Memoranden über akademische Zusammenarbeit

- Universidad Pontificia Bolivariana, Medellin, Kolumbien
- Universidad de Antioquia, Medellin, Kolumbien
- Universidad de la Sabana, Bogotá, Kolumbien
- Universitá degli Studi di Verona, Verona, Italien
- University of Kurume, Kurume, Japan
- University of Sharjah, Sharjah, Vereinigte Arabische Emirate

Die Vereinbarung über akademische Zusammenarbeit bezieht sich stets auf einzelne Fachbereiche.
Mit über 150 weiteren europäischen Hochschulen bestehen Vereinbarungen über die Zusammenarbeit in den Programmen SOKRATES und TEMPUS.

F.K. Waechter

KETTELER BUCHHANDLUNG
MAINZ Inh. Anita Calvi

Es gibt keinen Unterschied
zwischen ernster Literatur und Unterhaltungsliteratur.
Es gibt nur gute und schlechte Bücher.
(Eric Ambler)

Eppichmauergasse 2 - 4, 55116 Mainz, Telefon 0 61 31 / 22 35 85, Fax 0 61 31 / 21 48 41
Kommen Sie doch einfach mal vorbei. **calvi@ketteler-buchhandlung.de**

Mit der Universität verbundene Institutionen

Max-Planck-Institute

Max-Planck-Institut für Chemie (Otto-Hahn-Institut)

Postanschrift: Joh.-J.-Becher-Weg 27, Universitätscampus, 55128 Mainz oder: Postfach 30 60, 55020 Mainz
Zuliefer- und Besucheranschrift: Joh.-J.-Becherweg 27, 55128 Mainz
Tel. 305-0, Fax 30 53 88
Das Max-Planck-Institut für Chemie (Otto-Hahn- Institut) widmet sich der Grundlagenforschung mit den Schwerpunkten Entstehung, Entwicklung und Zukunft unseres Planeten und seiner Nachbarn.
Die Arbeitsrichtungen des Instituts sind:
– Biogeochemie
– Chemie der Atmosphäre
– Geochemie und Hochdruckmineralogie
– Kosmochemie
Wiss. Mitglieder und Direktoren am Institut:
Prof. Dr. Andreae, Meinrat O., Tel. 30 54 20/21; Prof. Dr. Borrmann, Stephan, Tel. 30 54 59;
Prof. Dr. Hofmann, Albrecht W., Tel. 30 52 80/81; Prof. Dr. Lelieveld, Johannes, Tel. 30 54 58/59;
Prof. Dr. Lugmair, Günter W. (geschäftsführender Direktor des Gesamtinstituts), Tel. 30 52 30/31
Emeritierte wiss. Mitglieder:
Prof. Dr. Begemann, Friedrich, Prof. Dr. Crutzen, Paul J., Prof. Dr. Klemm, Alfred,
Prof. Dr. Wäffler, Hermann, Prof. Dr. Wänke, Heinrich

Max-Planck-Institut für Polymerforschung

Postanschrift: Postfach 31 48, 55021 Mainz
Besucheranschrift: Ackermannweg 10, 55128 Mainz, Tel. 379-0, Fax 379-100
http://www.mpip-mainz.mpg.de
Das im Jahre 1983 gegründete Max-Planck-Institut für Polymerforschung befasst sich mit Grundlagenforschung auf den Gebieten der Physik und Chemie organischer Werkstoffe. Die Forschungsaufgaben werden fachübergreifend in eng zusammenarbeitenden Arbeitsbereichen für
– Chemie der Polymere
– Physik der polymeren Werkstoffe
– Polymerspektroskopie
– Präparative Makromolekulare Chemie
– Theorie der Polymersysteme
– Materialwissenschaften bearbeitet.
Wiss. Mitglieder und Direktoren am Institut:
Prof. Dr. Knoll, Wolfgang (Tel. 39-2 30 67),
Prof. Dr. Kremer, Kurt (Tel. 39-2 56 57),
Prof. Dr. Müllen, Klaus (Tel. 39-2 53 75),
Prof. Dr. Spiess, Hans Wolfgang (Geschäftsführender Direktor des Gesamtinstituts, Tel. 39-2 35 23),
Prof. Dr. Wegner, Gerhard (Tel. 39-2 35 22)
Leiter AG Polymerphysik:
PD Dr. Rädler, Joachim (Tel. 379-110)
Emeritiertes wiss. Mitglied:
Prof. Dr. Fischer, Erhard W.
Auswärtige wiss. Mitglieder:
Prof. Dr. Binder, Kurt,
Prof. Dr. Fytas, George

Forschungs-Institutionen

Institut für Geschichtliche Landeskunde

Universität, Joh. Friedr. v. Pfeiffer-Weg 3,
55099 Mainz, Tel. 39-2 01 02 (Abt. 1),
39-2 48 28 (Abt. II), Fax 39-2 48 28,
[igl@mail.uni-mainz.de], http://www.igl.uni-mainz.de

Das Institut für Geschichtliche Landeskunde an der Universität Mainz ist ein selbstständiges Forschungsinstitut (e.V.). Sein wissenschaftlicher Zweck besteht in der Durchführung von Forschungen zur Geschichte des heutigen Bundeslandes Rheinland-Pfalz und der mit ihm historisch verbundenen angrenzenden Gebiete einschließlich der Sprach- und Volksforschung.

Abt. I: Landes- und Verfassungsgeschichte

Abt. II: Landeskundliche Sprach- und Volksforschung

Vorsitzende: Univ.-Prof. Dr. Felten, Franz J. (Mainz), Univ.-Prof. Dr. Nübling, Damaris (Mainz), Univ.-Prof. Dr. Haverkamp, Alfred (Trier)

Schriftführer: Archivdirektor Dr. Braun, Hermann-Josef

Schatzmeister: Suhens, Roland

Wiss. Mitarbeiter: * Abt. I: Dr. Brüchert, Hedwig, Tel. 39-2 47 79, Dr. Grathoff, Stefan, Tel. 39-2 01 03; Dr. Marzi, Werner, Tel. 39-2 01 01, Dr. Rettinger, Elmar, Tel. 39-2 48 27, Dr. Tilgner, Hilmar, Tel. 39-2 56 27; * Abt. II: Dr. Drenda, Georg, Tel. 39-2 03 48, Heuser, Rita, Tel. 39-2 09 33, Dr. Steffens, Rudolf, Tel. 39-2 48 28

Sekretariat: Tel. 39-2 01 02

Institut für Europäische Geschichte

Domus Universitatis, Alte Universitätsstr. 19, 55116 Mainz, Abt. f. Abendl. Religionsgeschichte, Tel. 39-3 93 40/3 93 50, Fax 39-3 01 53, [ieg1@inst-euro-history.uni-mainz.de]; Abt. f. Universalgeschichte,
Tel. 39-3 93 60/3 93 65, Fax 39-3 01 54,
[ieg2@inst-euro-history.uni-mainz.de], http://www.inst-euro-history.uni-mainz.de

Das Institut für Europäische Geschichte ist eine selbstständige Forschungseinrichtung des Landes Rheinland-Pfalz. Es umfasst die Abteilungen für Abendländische Religionsgeschichte (Religions- und Geistesgeschichte Europas, insbesondere Theologie und Geschichte des Reformationszeitalters) und für Universalgeschichte (Europäische Geschichte seit dem 17. Jahrhundert, Zeitgeschichte). Es dient der Verständigung zwischen den Konfessionen und Völkern Europas durch historische Forschung. Es vergibt Stipendien an junge Wissenschaftler aus dem In- und Ausland, die über Themen der Geschichte des Christentums und der europäischen Geschichte der Neuzeit arbeiten, und betreibt eigene Forschungsprojekte. Das Institut veranstaltet Vorträge, Tagungen und Kolloquien, verfügt über eine Bibliothek und veröffentlicht eine Publikationsreihe.

Direktoren:

* Abt. Abendl. Religionsgeschichte: Prof. Dr. May, Gerhard

* Abt. Universalgeschichte: Prof. Dr. Duchhardt, Heinz

Wiss. Mitarbeiter: Prof. Dr. Decot, Rolf, Dr. Kunz, Andreas, Dr. Melville, Ralph, Dr. Schäufele, Wolf-Friedrich, Dr. Scharf, Claus, Dr. Schnettger, Matthias, Dr. Vinke, Rainer, Dr. Wriedt, Markus

Leitung der Bibliothek: N. N.

Institut für deutsches und internationales Recht des Spar-, Giro- und Kreditwesens

Universität, Haus Recht und Wirtschaft II,
55099 Mainz

Besucheranschrift: Wallstr. 11 (Bäumlerhaus), Tel. 39 31 709 ; 3 17 09, Fax 39 31 718,
E-Mail: info@institut-kreditrecht.de

Das Institut sieht seine Aufgabe in der Analyse von Rechtsfragen des deutschen, ausländischen und internationalen Geld-, Kredit-, Bank- und Börsenwesens sowie in der Aufdeckung rechtlicher Hindernisse eines funktionierenden internationalen Zahlungs-, Kapital- und Kreditverkehrs, zu deren Abbau beigetragen werden soll. Pläne und Arbeitsvorhaben des Instituts zielen auf die wissenschaftliche Erfassung und Koordinierung des Kapital-, Kredit- und Sparkassenrechts auf nationaler Ebene und im Gemeinsamen Markt, insbesondere durch Vergabe von Forschungsaufträgen.

Direktoren: Univ.-Prof. Dr. Hadding, Walther, Univ.-Prof. Dr. Schneider, Uwe H., Univ.-Prof. Dr. Mülbert, Peter O.

Wiss. Beirat: der jeweilige Dekan oder Prodekan des FB Rechts- und Wirtschaftswissenschaften, Mainz; Professor Blasi, Roland W., Atlanta, USA; Professor Cranston, Ross, London; Rechtsanwalt Fischer, Reinfrid, Bonn; Dr. van Gelder, Alfons, Richter am Bundesgerichtshof, Karlsruhe;Mang, Thomas, Geschf. Vorstandsmitglied des Deutschen Sparkassen- und Giroverbands e.V., Bonn; Professor Dr. Avv. Portale, Giuseppe, Mailand.

Wiss. Mitarbeiter: Geschäftsführende Assistentin Assessorin Hieronimi, Daniela, Rechtsreferendar Tiemer, Matthias

Sekretariat: Hug, Lotte

Institut für Mikrotechnik Mainz GmbH (IMM)

Postanschrift: Postfach 10 02 63, 55133 Mainz

Besucheranschrift: Carl-Zeiss-Straße 18-20, 55129 Mainz,
Tel. 990-0, Fax 99 02 05
http://www.imm-mainz.de

Das Institut für Mikrotechnik Mainz (IMM) wurde 1990 vom Land Rheinland-Pfalz als gemeinnützige Forschungseinrichtung in der Rechtsform einer GmbH gegründet. Es befasst sich mit der Entwicklung von Mikrostrukturprodukten und Mikrosystemen wie Sensoren, Mikroreaktoren, miniaturisierten Bauelementen für die Medizintechnik und die molekulare Biotechnologie, Mikroantrieben, Mikroventilen und -düsen, Komponenten der optischen Kommunikationstechnik und vielem mehr. Neben der Weiterentwicklung des LIGA-Verfahrens, mit dem dreidimensionale Mikrostrukturen mit hoher Präzision aus Metallen, Kunststoffen und keramischen Materialien hergestellt werden können, werden bekannte Verfahren wie z. B. die Dünnschichttechniken, die Plasmabehandlung von Oberflächen, die Funkenerosion oder der Ultrapräzisionsspritzguß zur Mikrostrukturierung genutzt.

Das Institut arbeitet eng mit den einschlägigen Fachbereichen der Universitäten Mainz und Kaiserslautern zusammen und widmet sich insbesondere auch der Ausbildung von Studenten und Doktoranden.

Geschäftsführer des Instituts: Heum, Josef

ESWE-Institut für Wasserforschung und Wassertechnologie

ESWE-Institut, Söhnleinstr. 158,
65201 Wiesbaden, Tel. (0611) 7 80 43 27,
Fax 7 80 43 75, [ESWE@mail.uni-mainz.de]
http://www.uni-mainz.de/~eswe

Das ESWE-Institut für Wasserforschung und Wassertechnologie in Wiesbaden ist verbunden mit dem Fachbereich Geowissenschaften der Universität und trägt sich ausschließlich durch Forschungsmittel. Das ESWE-Institut beschäftigt sich weltweit mit Fragen der Wasserqualität und der Wasserversorgung. Kooperationen gibt es mit Einrichtungen der Bundesrepublik, mit vielen Ländern der Europäischen Union und im Ausland mit Kanada, USA, den Philippinen (Gastprofessuren), Brasilien und Rußland. Die Fördermittel tragen jedes Jahr zu einem Etat von rund 1 Mio. Euro bei.

Leitung: Univ.-Prof. Dr. Wilken, Rolf-Dieter
FB 22, Institut für Geowissenschaften,
Tel. 39-2 41 46, [wilken@mail.uni-mainz.de]

Forschungsinstitut für Wirtschaftspolitik

Universität, J.-Welder-Weg 4, 55128 Mainz,
Tel. 37 47 70 und 39-2 22 30, Fax 37 23 23

Das Forschungsinstitut für Wirtschaftspolitik an der Johannes Gutenberg-Universität Mainz e.V. (FfW Mainz) ist ein selbstständiges und unabhängiges Wirtschaftsforschungsinstitut, das durch eigene Forschungsarbeiten und Veranstaltungen zur wissenschaftlichen Durchdringung aktueller und grundsätzlicher Fragen der Wirtschaftspolitik beitragen will. Es ist in die laufende wirtschaftspolitische Beratung der Bundesregierung eingebunden und für öffentliche Auftraggeber auf Bundes- und Landesebene tätig. Die Ergebnisse der Institutsarbeiten werden in drei Reihen – »Veröffentlichungen«, »Studien« und »Aufsätze zur Wirtschaftspolitik« – publiziert.

Wiss. Leitung: Univ.-Prof. Dr. Bartling, Hartwig (Vorstand), Univ.-Prof. Dr. Zohlnhöfer, Werner (Vorstand), Univ.-Prof. Dr. Diederich, Helmut, Univ.-Prof. Dr. Hamm, Walter

Geschäftsführer: Dr. Fichert, Frank

Forschungsstelle Rutschungen e.V.

Forschungsstelle Rutschungen e.V.
an der Johannes Gutenberg-Universität,
Geo-Center Mainz, Mombacher Str. 49-53,
55122 Mainz, Tel. (06131) 38 40 83,
Fax 38 70 76, [feuerba@mail.uni-mainz.de], [mbock@mail.uni-mainz.de]

Wissenschaftliche Erforschung von Rutschungen, ihre Dokumentation und Gefahreneinschätzung im Hinblick auf die Katastrophenvorsorge und den Umweltschutz, die Entwicklung und Bewertung von Sicherungs- und Stabilisierungsmaßnahmen. Unterstützung der Forschung und Lehre im Fachbereich Geowissenschaften in Bezug auf Massenschwerebewegungen (Rutschungen) und Massentransport (Erosion). Qualitative und quantitative Erfassung der unmittelbaren Auswirkungen sowie der längerfristigen Folgewirkungen menschlicher Eingriffe in Hanglagen.

Vorsitzender: Prof. Dr. Krauter, Edmund
Tel. (06131) 38 40 83/38 70 71

Weitere Einrichtungen

Maison de France – Centre Culturel et de Coopération Linguistique

Schillerstraße 11 (Schönborner Hof), 55116 Mainz, Tel. 28 22 90, Fax 2 82 29 23
Öffnungszeiten: Mo-Do 9-13 und 14-18; Fr 9-12
Das vom französischen Außenministerium eingerichtete Institut Français dient dem Studium der französischen Sprache und Kultur und fördert die deutsch-französischen Beziehungen.
Directeur: Prat, Nathalie, (Sprechstd. nach Vereinbarung), Tel. 28 22 90
Attachée Linguistique: Lucas, Yves, Tel. 2 82 29 19, Sprechstd. n.V.
Secrétaire Général: Ostertag, Jean-Pierre, Tel. 2 82 29 13
Responsable des cours: Aboub, Abdessalem, Tel. 2 82 29 15
Centre de ressources/Bibliothèque (Öffnungszeiten: Mo 14.30-18.30, Di+Mi 11-13 und 14.30-18.30, Do 14.30-18.30, Fr 16-18), Tel. 2 82 29 17
Secrétariat pédagogique: Krämer, Martine, Tel. 2 82 29 15
Secrétariat: Lippet, Christine, Tel. 28 22 90
Assistant de Direction: Colas, Catherine, Tel. 2 82 29 14

Deutsch-Französische Juristenvereinigung

Universität Mainz, FB 03, Tel. 39-2 24 12, Fax 39-2 47 00,
http://www.dfj.org
Die 1953 gegründete Vereinigung ist bestrebt, die beruflichen und persönlichen Beziehungen zwischen deutschen und französischen Juristen zu fördern. Sie veranstaltet gemeinsame Tagungen abwechselnd in Deutschland und Frankreich, Vorbereitungsseminare für einen juristischen Auslandsaufenthalt im Partnerland und ist bei der Vermittlung von Praktika für Studenten und Wahlstationen für Referendare behilflich. Teilnehmer bis zu 30 Jahren können bei Tagungen und Seminaren einen Zuschuss und für Praktika ein Stipendium erhalten.
1. Vorsitzender: Dr. Jekewitz, Jürgen
Sekretariat: Klein, Simone, Tel. 39-2 24 12, Fax 39-2 47 00

Tumorzentrum Rheinland Pfalz e.V.

Am Pulverturm 13, 55101 Mainz,
Tel. 17-30 01, Fax 17-66 07,
[http://info.imsd.uni-mainz.de/TUZ]
Das Tumorzentrum Rheinland-Pfalz dient der Verbesserung der Krebsbekämpfung, indem es onkologisch tätige Einrichtungen des Klinikums der Johannes Gutenberg-Universität und anderer Krankenhäuser interdisziplinär zusammenfasst und die Zusammenarbeit mit den niedergelassenen Ärzten im Verbundsystem organisiert, um über eine geeignete Anzahl institutionalisierter, interdisziplinärer onkologischer Arbeitskreise die flächendeckende Versorgung von Tumorpatienten für Rheinland- Pfalz sicherzustellen.
Vorstand: Univ.-Prof. Dr. Buhl, R. (Vorsitzender); Univ.-Prof. Dr. Michaelis, J., Mainz (stellvertretender Vorsitzender); Dr. .Bechtel, R., Speyer; Benz, A., Mainz; Bockemühl, W., Eisenberg; Dr. Bühler, G., Idar- Oberstein; Dr. Dornoff, W., Trier; Hennies, G., Speyer; Kassenärztliche Vereinigungen; Klockner, H. J., Mainz; Krebsgesellschaft Rheinland-Pfalz, Koblenz; Dr. Lampante, Koblenz; Land Rheinland-Pfalz; Landesärztekammer Rheinland-Pfalz; Univ.-Prof. Dr. Link, H., Kaiserslautern; PD Dr. Uppenkamp, M., Ludwigshafen; Wagner, W., Mainz
Telefonischer Onkologischer Informationsdienst: Erreichbar: Mo-Fr 7.30-11.30, Tel. 17-72 44; außerhalb dieser Zeit können Anfragen auf Anrufbeantworter gesprochen werden.

Koordinationsstelle »Integrierte psychosoziale Versorgung von Tumorpatienten«:
Tel. 17-53 27
Psychosozialer Beratungsdienst: Sprechstunden: Di 10-12 u. 13-15, Do 10-11 u. 14-16 und n. V., Tel. 17-30 03 u. 17-46 01
Onkologische Fachbibliothek mit Literaturabfragen über Internet:
Geöffnet: Mo-Do 7.30- 16.30,
Fr 7.30-13, Tel. 17-72 42
Nachsorgedokumentation: Tel. 17-46 02
Krebsregister: Tel. 17-30 02, Fax 17-34 29

Giftinformationszentrale

Langenbeckstr. 1, 55151 Mainz, Tel. 23 24 66, Fax 23 24 69, [mail@giftinfo.uni-mainz.de],
http://www.giftinfo.uni-mainz.de
Giftnotruf: Tel. 1 92 40
Leiter: Univ.-Prof. Dr. L. Weilemann, Sacha
Sekretariat: Krost, Biggy, Tel. 17-71 67

Patentverbund Forschung Rheinland-Pfalz

Projektleiter: PatAss. Dr. Hartwig Hergenhan, Tel.: 39-22309, Fax: 39-25978,
E-Mail: hartwig.hergenhan@verwaltung.uni-mainz.de bzw hergenhan@img.uni-kl.de
Mitarbeiter: Dipl.-Biol. Thomas Brückmann, Tel.: 39-20703, Fax: 39-25978,
E-Mail: thomas.brueckmann@verwaltung.uni-mainz.de bzw brueckmann@img.uni-kl.de.

Club Georg Forster

Kontakt: Univ.-Prof. Dr. Beckmann, Peter,
Institut für Physik, Staudingerweg 7, Tel. 39-2 58 11
[beckmann@mail.uni-mainz. de]
Informelle wissenschaftliche Gespräche und Begegnungen über die Grenzen der Fächer, Institutionen und Länder hinweg: hierfür auch in Mainz auf dem Campus günstige Voraussetzungen zu schaffen, ist eines der Ziele des Clubs Georg Forster. Träger ist der »Verein zur Förderung der internationalen und interdisziplinären wissenschaftlichen Kommunikation an der Johannes Gutenberg-Universität e. V.«. Mitglied werden können Wissenschaftler und Wissenschaftlerinnen, die in Mainz an der Universität als Professoren oder akademische Mitarbeiter, an den Max-Planck-Instituten oder vergleichbaren Einrichtungen tätig sind, sowie Personen, die die Arbeit des Vereins unterstützen wollen.
Vorsitzender: Univ.-Prof. Dr. Beckmann, Peter

Geographie für Alle e.V.

Geographisches Institut, Becherweg 21, 55099 Mainz, Tel. 39-2 51 45, Fax 39-2 09 65
[info@geographie-fuer-alle.de], http://www.geographie-fuer-alle.de
Geographie für Alle e.V. fördert die Vermittlung geographischer Kenntnisse durch Exkursionen für Interessierte, Schüler und Studierende sowie für Lehrer in Zusammenarbeit mit dem Geographischen Institut und der wissenschaftlichen Weiterbildung der Universität. Publikationen und öffentliche Planungsgespräche zu aktuellen Problemen der Stadt- und Regionalplanung verdeutlichen die gesellschaftliche Relevanz der Geographie. Mitglied kann jeder werden, der die Arbeit des Vereins unterstützen möchte und ggf. selbst aktiv werden will.
Vorstand: Hoffmann, André , Kirchner, Peter, Prof. Dr. Meyer, Günter

Förder- und Freundevereine

Vereinigung »Freunde der Universität Mainz e.V.«

Geschäftsstelle: Ludwigsstr. 8-10, 55116 Mainz, Tel. 20 33 39, Fax 20 35 36

Endert, Dagmar, Mo, Do 8-12

Der 1951 gegründeten Vereinigung »Freunde der Universität Mainz e.V.« gehören Mitglieder und Ehemalige der Johannes Gutenberg-Universität Mainz sowie Persönlichkeiten des öffentlichen Lebens, der Wirtschaft, der freien Berufe, des Dienstleistungsbereichs und der Politik an. Der Freundeskreis steht allen Bürgern offen. Er hat sich zum Ziel gesetzt, Forschung und Lehre der Johannes Gutenberg-Universität zu fördern und die Verbundenheit zwischen der Hochschule, der Stadt Mainz und dem Land sowie zwischen den Ehemaligen und ihrer Universität zu pflegen und zu vertiefen. Er lädt zu Veranstaltungen der Universität und zu eigenen Veranstaltungen ein.

Aus Mitgliedsbeiträgen und Spenden der Vereinigung »Freunde der Universität Mainz e.V.« wurden bisher über 3 Mio Euro für die unbürokratische Förderung von Forschung und Lehre an der Johannes Gutenberg-Universität aufgebracht.

Die Mittel wurden u. a.

- zur Förderung des wissenschaftlichen Nachwuchses,
- zur finanziellen Unterstützung von Forschungsprojekten, Veranstaltungen und Tagungen,
- zur Anschaffung wissenschaftlicher Werke und Geräte verwendet.

1. Vorsitzender: Dr. Friderichs, Hans, Bundesminister a.D.

2. Vorsitzender und Geschäftsführer: Roeske, Kurt, Oberstudiendirektor i.R.

Schatzmeister: Geipel, Peter, Direktor, Dresdner Bank

Bankkonten:

Dresdner Bank AG, Mainz, BLZ 55080065, Nr. 2349978

Deutsche Bank AG, Mainz, BLZ 55070040, Nr. 163675

Landesbank Rheinland-Pfalz, Girozentrale, BLZ 550 50000, Kto. 110 100 401

Vereinigung »Freunde der Universität Mainz e.V.«

Johannes Gutenberg-Stiftungsprofessur

Geschäftsstelle: Ludwigsstr. 8-10, 55116 Mainz, Tel. 20 33 39, Fax 20-35 36

Endert, Dagmar, Mo, Do 8-12

Der Vereinigung der »Freunde der Universität Mainz e.V.« war der sechshundertste Geburtstag von Johannes Gutenberg im Jahr 2000 ein Anlass, eine Johannes Gutenberg-Stiftungsprofessur einzurichten.

Die Stiftung dieser Gastprofessur hat zum Ziel, die Außendarstellung und die Attraktivität der Universität über die Landesgrenzen hinaus weiter zu verbessern. Internationalität und Interdisziplinarität kennzeichnen ihr Anliegen. Die Stiftungsprofessur ist deshalb beim Studium generale angesiedelt. Sie ist Persönlichkeiten von internationalem Renommee vorbehalten, die aufgrund der interdisziplinären Ausstrahlung ihrer wissenschaftlichen oder kulturellen Leistungen in der Lage sind, in Lehre und Forschung innovative Akzente zu setzen, einzelwissenschaftliche Erkenntnisse in fächerübergreifende Einsichten zu integrieren und der inner- und außeruniversitären Öffentlichkeit das Bild einer lebendigen Wissenschaft zu vermitteln.

Die Inhaber der Stiftungsprofessur wenden sich nicht nur an die Studierenden und Angehörigen der Universität, sondern auch an die interessierte Öffentlichkeit und fördern somit das Ansehen und die Bedeutung der Universität in der öffentlichen Wahrnehmung.

Alumni Mainz e.V.

– Vereinigung der Absolventen des Fachbereichs Rechts- und Wirtschaftswissenschaften der Johannes Gutenberg-Universität –

Kontakt: http://www.alumni-mainz.de

Himpel, Frank, Jakob-Welder-Weg 9, 55099 Mainz, Tel. 39-2 20 88,

[fhimpel@alumni-mainz.de]

Ziel des Vereins ist die Förderung leistungsorientierter wissenschaftlicher Ausbildung und die Pflege von Beziehungen zwischen Universität und Berufswelt. Dazu sollen Lehre und Forschung im Fachbereich Rechts- und Wirtschaftswissenschaften der Johannes Gutenberg-Universität ideell und praktisch gefördert und der Fachbereich bei der Herstellung und beim Erhalt von Kontakten zu Persönlichkeiten und Einrichtungen, die den Fachbereich und namentlich dessen Studierende fördern wollen und können, unterstützt werden. Der Verein will für Absolventen des Fachbereichs ein Forum bilden, um auf beruflicher und privater Ebene den Kontakt zu ihren ehemaligen Kommilitonen und Kommilitoninnen wie auch zu den Lehrenden zu halten bzw. generationenübergreifend aufzubauen. Er bietet gesellschaftliche und fachliche Veranstaltungen für die ehemaligen Studierenden sowie Praktikervorträge von Alumnis an der Universität an. Mitglied kann werden, wer an der Mainzer Universität ein rechts- oder wirtschaftswissenschaftliches Studium absolviert hat oder den Zielen des Vereins nahesteht. Der Mitgliedsbeitrag beträgt 60 Euro im Jahr, eine Firmenmitgliedschaft kostet jährlich 250 Euro. Für Neumitglieder, die im Jahr des Eintritts ihr Examen abgelegt haben, entfällt einmalig der Jahresbeitrag.

Vorsitzender: Himpel, Frank

Stellvertretender Vorsitzender: Cole, Mark D.

Freundeskreis Ägyptologie an der Johannes Gutenberg-Universität Mainz e.V.

Freundeskreis Ägyptologie an der Johannes Gutenberg-Universität Mainz e.V., Johann-Friedrich-von Pfeiffer-Weg 5, 55128 Mainz, Tel. 069/514253, , E-Mail: FK-Aegyptologie-Mz@web.de

Homepage: www.FK-Aegyptologie-Mz.de

Bankkonto: Genobank Mainz eG, Nr. 274 283, BLZ 550 606 11

Der „Freundeskreis Ägyptologie an der Johannes Gutenberg-Universität Mainz e.V." ist ein im Februar 2001 gegründeter gemeinnütziger Verein. Er hat sich zum Ziel gesetzt, die Lehr- und Forschungstätigkeit im Fach Ägyptologie an der Universität Mainz zu fördern. Er organisiert Vorträge, Diskussionen und unterstützt andere wissenschaftliche Veranstaltungen. Durch aktive Öffentlichkeitsarbeit wirbt der Verein für ein breites Interesse an der Geschichte des Alten Ägypten.

Vorsitzende: Arnold, Marianne

Freundeskreis des Botanischen Gartens der Johannes Gutenberg-Universität Mainz e.V.

Geschäftsstelle: Bentzel-Weg 9b, 55099

Mainz, Tel. 39-2 22 51, Fax 39-2 35 24

Der Freundeskreis wurde 1999 gegründet. Ziel ist die ideelle und materielle Förderung des Botanischen Gartens und der dort betriebenen Forschungen. Der Freundeskreis organisiert Führungen durch den Mainzer Botanischen Garten sowie Parks und Botanische Gärten in der näheren und weiteren Umgebung. Auf dem Programm stehen weiter Vortragsabende, Exkursionen und praktische Veranstaltungen zu gärtnerisch-botanischen Themen. Mitglied können Personen und Institutionen werden, die die Arbeit des Freundeskreises unterstützen wollen.

Vorsitzender: Prof. (emeritiert) Dr. Muscholl, Erich

Freundeskreis F.A.S.K. Germersheim e.V.

Der Vereinigung zur Förderung des Fachbereichs Angewandte Sprach- und Kulturwissenschaft der Johannes Gutenberg- Universität Mainz in Germersheim gehören Bürger/ innen der Stadt Germersheim und des Umkreises, Dozent/innen, Absolvent/ innen und Studierende des FASK an. Sie hat laut Satzung zum Ziel, die Verbundenheit zwischen dem FASK, der Stadt Germersheim und dem Land zu pflegen und den Fachbereich in seinen Aufgaben zu fördern.

Der Freundeskreis F.A.S.K. lädt ein zu Vorträgen, Workshops etc., die nicht nur für Studierende von Interesse sind, und gewährt Zuschüsse für Exkursionen, Vorträge, wissenschaftliche Tagungen und Veröffentlichungen. Er übernimmt die Kosten für die Abonnements einiger teuerer ausländischer Zeitungen und leistet für studentische Veranstaltungen im kulturellen Bereich (Konzerte, Theatervorstellungen, Vortrage usw.) Ausfallbürgschaften. Der Förderverein zeichnet die drei besten Vordiplom- und Diplomprüfungen in einem Studienjahr mit einem Geldpreis zur Anschaffung von Fachliteratur aus und stellt Studierenden bei plötzlicher unverschuldeter Notlage oder für Auslandsaufenthalte Mittel zur Verfügung.

Der Freundeskreis FASK Germersheim e.V. bestreitet diese Aufwendungen aus Spenden, den Einnahmen des Sommerfestes und aus den Mitgliedsbeiträgen. Der Jahresbeitrag liegt bei (mindestens) fünf Euro für Studierende, 16 Euro für Einzelpersonen und 62 Euro für juristische Personen.

Kontakt: Freundeskreis FASK Germersheim e.V.

Postfach 1150, 76711 Germersheim

Tel. (0 72 74) 508 35 239, Fax (0 72 74) 508 35 429

http://www.fask.uni-mainz.de/inst/iaa/fk-home.html

Förderverein Forschung, Sportmedizin und Gesundheitserziehung bei der Johannes Gutenberg-Universität e.V.

Albert-Schweitzer-Str. 22, Pf. 39 80,

55099 Mainz, Tel. 39-2 35 87, Fax 39-2 35 98

Ziele sind die Förderung medizinischer Verfahren und Organisationsformen zugunsten der Erhaltung und Steigerung körperlicher und geistiger Kräfte, die medizinische Fortbildung zur Verbesserung der Gesundheit und des Gesundheitbewusstseins der Bevölkerung, die Förderung wissenschaftlicher Forschung und Lehre im Bereich Sportmedizin und Gesundheitserziehung, die Unterstützung bestimmter Forschungsvorhaben sowie die Förderung wissenschaftlichen Nachwuchses und des Erfahrungsaustausches mit auswärtigen Wissenschaftlern und Institutionen. Mitglied können Personen und Institutionen werden, die die Arbeit des Vereins unterstützen wollen.

Vorsitzender: Univ.-Prof. Dr. med. Jung, Klaus, Abt. Sportmedizin, FB 26

Verein zur Förderung der Evangelischen Theologie an der Johannes Gutenberg-Universität Mainz

Geschäftsstelle: Dekanat des Fachbereiches Evangelische Theologie, 55099 Mainz,

Tel. 39-2 22 17, Fax 39-2 26 03,

[evdekan@mail.uni-mainz.de]

Dem Verein gehören Personen an, die die Lehrbefugnis am Fachbereich Evangelische Theologie haben. Zweck des Vereins ist die Förderung der Lehr- und Forschungstätigkeit sowie die Förderung der Studierenden durch Vorträge, Buchbeschaffungen, wissenschaftliche Projekte, Betreuung der Anfangssemester, Exkursionen und Publikationen. Der Verein verfolgt ausschließlich und unmittelbar gemeinnützige Zwecke.

Vorsitzender: Univ.-Prof. Dr. Dietz, Walter

Verein der Freunde der Geschichtswissenschaften an der Johannes Gutenberg-Universität e.V.

Kontakt: Historisches Seminar, Geschäftsleitung, Universität Mainz, Welderweg 18, 55099 Mainz, oder Prof. Dr. Kusber, Jan, Tel. 06131/39-2 28 11 / 3 22 98 12. E-Mail: kusber@uni-mainz.de
Der als gemeinnützig anerkannte Förderverein wurde 1999 von Lehrenden, Studierenden und Geschichtsinteressierten gegründet. Sein Ziel ist die ideelle und finanzielle Förderung der Lehr- und Forschungstätigkeit sowie der Studierenden der Geschichtswissenschaften an der Johannes Gutenberg-Universität u.a. durch die Unterstützung von Vorträgen, Buchbeschaffungen, wissenschaftlichen Projekten, Exkursionen, Publikationen sowie anderen Formen der Verbreitung geschichtswissenschaftlicher Erkenntnisse. Mitglied werden können alle Personen und Institutionen, die die Arbeit des Vereins unterstützen wollen.
Vorsitzender: Prof. Dr. Kusber, Jan

Gesellschaft der Freunde historisch-ostdeutscher Landes- und Volksforschung in Rheinland-Pfalz e.V.

Die Gesellschaft fungiert als Trägerverein des „Ludwig Petry-Instituts". Dieses ist eine Stätte interdisziplinärer Forschung zur Geschichte und Gegenwart der Deutschen aus den Gebieten jenseits von Oder und Neiße und Bayerischem Wald sowie der Beziehungen zu ihren Nachbarn.
Vorsitzender: Univ.-Prof. Dr. Fuchs, Konrad (Mainz)
Geschäftsführendes Vorstandsmitglied: Univ-Prof. Dr. Unverricht, Hubert (Mainz)
Vorstandsmitglied: Univ.- Prof. Dr. em. Schlau, Wilfried (Friedrichsdorf/Ts.)
Projektleiter (Wiss. Dir. d. Ludwig Petry-Instituts): Univ.-Prof. Dr. Menzel, Josef Joachim, Historisches Seminar, Wichernhaus, Schillerstr. 9, 55116 Mainz, Tel. 39-3 01 01/3 01 02, Fax 39-3 01 03

Freunde der Mathematik e.V.

Postanschrift: Freunde der Mathematik e.V.,
Fachbereich Mathematik, 55099 Mainz,
Tel. 39-2 22 70 (Dekanat des Fachbereichs)
[freunde@mathematik.uni-mainz.de], http://www.mathematik.uni-mainz.de/Freunde
Der Förderverein wurde 1998 gegründet. Ziel ist die Förderung der Wissenschaft und der Forschung sowie des Studiums und der Lehre am Fachbereich Mathematik der Universität. Wir organisieren jährlich einen Informationstag für Schüler und unterstützen den Fachbereich bei der Herausgabe der mathematischen Schülerzeitschrift »Monoid«. Wir dienen als Anlaufstelle bei der Planung von Auslandsaufenthalten und veranstalten Unternehmenspräsentationen, die Studierende über Berufsmöglichkeiten oder Praktika informieren. Unternehmen erhalten über uns Kontakt zu Absolventen. Ehemalige Studierende bleiben über unseren regelmäßigen Infobrief und das jährlich von uns mitorganisierte Sommerfest in Kontakt mit dem Fachbereich.
Vorsitzende: Univ.-Prof. Dr. van Straten, Duco, Junges, Michael

Mainzer Philosophische Fakultätsgesellschaft e.V.

Kontakt: Univ.-Prof. Dr. Staab, Franz, c/o Historisches Seminar , A II, FB 16, Tel. 39-2 27 75
Die Mainzer Philosophische Fakultätsgesellschaft e.V. fördert die wissenschaftlichen Beziehungen zwischen den Fachrichtungen, die ursprünglich der 1973 aufgelösten Philosophischen Fakultät angehörten; sie dient somit der interdisziplinären und kollegialen Zusammenarbeit in den Geisteswissenschaften. Zu diesem Zweck gibt sie eine Schriftenreihe heraus und veranstaltet Abendgespräche, Vorträge, Kolloquien, Exkursionen, zu denen generell auch Nichtmitglieder als Gäste eingeladen sind.

Verein zur Pflege des Internationalen Austauschprogramms am Fachbereich Rechtswissenschaft P I A e.V.

Fachbereich Rechts- und Wirtschaftswissenschaften, Jakob-Welder-Weg 9, 55099 Mainz, Tel. 39-2 42 54, Fax 39-2 38 28,

[PIA@mail.jura.uni-mainz.de]

Der Verein befasst sich mit der Durchführung und Förderung der zahlreichen Austauschaktivitäten der juristischen Abteilung. Ziel ist die Stabilisierung der bestehenden Kontakte mit den bisherigen Partneruniversitäten und die angemessene Erweiterung des Austauschprogramms im Zuge der fortschreitenden europäischen Bildungsunion. Mitglieder können Personen und Institutionen werden, die die Arbeit des Vereins unterstützen wollen.

Vorsitzender: Univ.-Prof. Dr.Hepting, Reinhard

Gesellschaft für Volkskunde in Rheinland-Pfalz e.V.

Deutsches Institut, FB 13, Welderweg 18, Tel. 39-2 33 64 und 39-2 55 14

Die Gesellschaft für Volkskunde in Rheinland-Pfalz e.V. versteht sich als zentrales Forum zur Koordination volkskundlichen Forschens und Arbeitens in diesem Bundesland und hat ihren Sitz am Deutschen Institut, Abteilung Kulturanthropologie/Volkskunde, der Johannes Gutenberg-Universität in Mainz.

Vorstand: Dr. Roeb, Frank

Wiss. Beirat: Dr. Grasmück, Gisela

Studentische Vereinigungen

AEGEE Mainz/Wiesbaden e.V.

Association des Etats Généraux des Etudiants de l'Europe

Büroanschrift:

AEGEE Mainz/Wiesbaden
Mainzer Kolleg
Leibnitz-Haus, EG 03
Jakob-Welder-Weg 16
55128 Mainz
Telefon: (0 61 31) 39-2 39 83
E-Mail: mainz@aegee.org
www.aegee-mainz.org
www.aegee.org (Dachverband)

AEGEE Europe ist die größte interdisziplinäre Studenteninitiative Europas – politisch, finanziell und konfessionell unabhängig. Sie wurde 1985 in Paris gegründet, und hat seit 1992 ihren Sitz in Brüssel. Sie zählt heute ca. 20.000 Mitglieder und ist organisiert in 271 lokalen „Antennen" in 44 Ländern Europas. AEGEE will durch sein breit gefächertes Angebot gemeinsamer Aktivitäten, ca. 200 Veranstaltungen pro Jahr, die studentische Zusammenarbeit in einem zusammenwachsenden Europa vorantreiben. Angesprochen werden Themen, die junge Menschen bewegen: Bildung und Politik, Demokratisierung und Menschenrechte, Wirtschaft, Medien und Kultur.

AEGEE Mainz/Wiesbaden wurde 1988 durch Studenten der Johannes Gutenberg-Universität gegründet und zählt derzeit 33 Mitglieder. Der Verein organisiert Veranstaltungen im Großraum Mainz und vermitteln die Teilnahme an einer Vielzahl europäischer Events. Highlight jeden Jahres sind die Summer Universities, die von Juni-Oktober jedem Studenten europaweit die Möglichkeit bieten, Land, Leute, Kultur und Sprache zu erleben. In Zusammenarbeit mit dem Akademischen Auslandsamt wird ausländischen Studenten, insbesondere ERASMUS-Studenten und Erstsemestern Hilfestellung zur schnellen Eingewöhnung in Mainz angeboten. 1992 wurde AEGEE Mainz/Wiesbaden mit dem Jugend-Europapreis des Landes Rheinland-Pfalz ausgezeichnet.

Stammtisch: immer dienstags (ungerade Kalenderwoche) in der KHG-Bar ab 21 Uhr

Vorsitzende: Anja Schuster

berater e.V.

Universität, Haus Recht und Wirtschaft, 55099 Mainz, Tel. 39-2 08 78,
[kontakt@berater-mainz.de] http://www.berater-mainz.de

Ziel der studentischen Unternehmensberatung berater e.V. ist es, engagierten Studenten aller Fachbereiche eine Plattform zu schaffen, um ihr aktuelles theoretisches Wissen durch Projektarbeit in den Dienst von Unternehmen zu stellen.

Theoretisches Wissen allein reicht nicht mehr für einen erfolgreichen Berufseinstieg aus. Daher sind Erfahrungen, Zusatz- und Schlüsselqualifikationen bis hin zu den sogenannten »Soft Skills« wie Teamfähigkeit oder Kreativität und Kontakte nötig, um die beruflichen Einstiegschancen zu verbessern.

berater e.V. bietet Studenten aller Fachbereiche die Chance, sich in den verschiedenen Ressorts unseres Vereins zu engagieren. Sie können dadurch praktische Erfahrungen sammeln und bei der Zusammenarbeit mit anderen Studenten sozialen Kompetenzen entwickeln.

Durch die Bildung zeitlich begrenzter Projektteams, die sich aus Studenten unterschiedlicher Studiengänge zusammensetzen, weist die Beratung eine äußerst leistungsfähige und interdisziplinäre Struktur auf.

Ein wesentliches Instrument, um den Wissentransfer zwischen Universität und Wirtschaft zu realisieren, stellt die Workshop-Reihe dar.

communicate! e.V. -

Die Studenteninitiative für Werbung und PR

Johannes Gutenberg-Universität Mainz, Colonel-Kleinmann-Weg 2, SBII, 55128 Mainz, www.communicate-mainz.de

communicate! bringt Leben in den manchmal trockenen Studienalltag. Die Vereinigung ergänzt das Studienangebot um spannende und praxisnahe Angebote wie Vorträge von Praktikern aus Werbung und PR, Workshops oder Praktikavermittlungen. Vor allem wenden sich communicate dabei an Studierende, die sich für die Berufsfelder Werbung und PR interessieren. Dabei soll jeder „hautnah" erfahren können: Welche Möglichkeiten gibt es überhaupt, im Bereich Werbung oder PR zu arbeiten? Ist das wirklich ein Beruf, der mir Spaß macht? Wie kann ich Kontakte zu Unternehmen knüpfen? Communicate! e.V. heißt jeden willkommen, der sich für Werbung und PR interessiert. Die Mitglieder sind in erster Linie Studierende der Studiengänge Publizistik und BWL, eine Beschränkung auf diese Fächer gibt es natürlich nicht. Auch Firmen können sog. außerordentliche Mitglieder werden, wenn sie die Arbeit von communicate unterstützen möchten.

Die aktuellen Sprechzeiten können der Homepage www.communicate-mainz.de entnommen werden.

Vorsitzende: Henrike Dores, h.dores@communicate-mainz.de; 2. Vorsitzender: André Kauselmann, a.kauselmann@communicate-mainz.de; Finanzen: Franziska Zeidler, f.zeidler@communicate-mainz.de

ELSA-Mainz e.V.

Postanschrift: Johannes Gutenberg-Universität Mainz, 55099 Mainz, Tel. 39-2 20 08, Fax 39-2 30 96, [elsa.mainz@gmx.de]

oder [elsa@jura1.jura.uni-mainz.de]

http://radbruch.jura.uni-mainz.de/

studgruppen/ elsa

Besucheranschrift: RW I Welderweg 9,

Zi. 03-209

The European Law Students' Association (elsa) wurde 1981 von Jura-Studierenden gegründet und ist mittlerweile an 180 Universitäten in 41 europäischen Ländern vertreten. Die Organisation ist politisch neutral und unabhängig. Ziel ist es, den Dialog angehender Juristinnen und Juristen in Europa zu fördern.

ELSA-Mainz e.V. wurde 1991 gegründet. Der Verein veranstaltet Seminare und Konferenzen zu aktuellen Themen, die im Zusammenhang mit Rechtsfragen stehen, organisiert Vorträge und Exkursionen sowie bilateralen Studienaustausch. Mitgliedern können über STEP – Student Trainee Exchange Programm – Praktikumsplätze im Ausland vermittelt werden. Zu unseren Veranstaltungen zählen außerdem sog. »Moot-Courts« (simulierte Gerichtsverhandlungen) sowie gesellschaftliche Veranstaltungen. ELSA-Mainz e.V. zählt derzeit über 170 Mitglieder.

Präsident: Kilian, Tobias

Vizepräsidentin: Fay, Julia

Beirat: Univ.- Prof. Dr. Hepting, R., Univ.-Prof. Dr. Huber, P., Univ.-Prof. Dr. Hufen, F., Univ.-Prof. Dr. Krümpelmann, J., Univ.-Prof. Dr. Laubinger, H.-W., Univ.- Prof. Dr. Lücke, J., LL.M., Univ.-Prof. Dr. Perron, W., Univ.-Prof. Dr. Rudolf, W., Univ.- Prof. Dr. Teichmann, A., Univ.-Prof. Dr. Trzask, C.

Projekt Geist & Wirtschaft e.V.

Die studentische Arbeitsmarktinitiative *und* Kontaktadresse für Unternehmen an der Johannes Gutenberg-Universität Mainz

Jakob-Welder-Weg 30, 55128 Mainz, Tel. 39-2 01 07, Fax 248 600, http://www.pgw-mainz.de

Aufgabe der studentischen Arbeitsmarktinitiative Projekt Geist & Wirtschaft e.V. ist es, Unternehmen und Studierende zu einem möglichst frühen Zeitpunkt zusammenzubringen, die Kommunikation zu fördern und Absolventen auf den Berufseinstieg vorzubereiten. Der Kontakt dient beiden Seiten: Zum einen unterstützt Projekt Geist & Wirtschaft e.V. damit die Suche von Unternehmen nach „High Potentials", zum anderen informiert Projekt Geist & Wirtschaft e.V. durch sein umfangreiches, praxisbezogenes Seminarprogramm Studierende über Berufsperspektiven und -anforderungen. In der semesterbegleitenden Vortragsreihe mit wechselnden Schwerpunkten können sich Unternehmen präsentieren und Studierende potentielle Arbeitgeber kennen lernen.

Durch die offene Organisationsstruktur können die Mitglieder des Vereins in diversen Teams erste Erfahrungen im Projektmanagement sammeln.

Geschäftsführer: Solloch, Conrad

[conrad.solloch@pgw-mainz.de]

Weitere Ansprechpartner und Projektleiter unter: www.pgw-mainz.de

Die Union albanischer Studierender und deren Freunde e. V.

Die Union albanischer Studierender und deren Freunde e. V. ist ein studentischer partei-politisch unabhängiger Verein. Ziel des Vereins ist es, (a) albanische Studierende beratend und nach Möglichkeit auch finanziell zu unterstützen und (b) zugleich ein Forum des interkulturellen Dialogs zwischen albanischen Studierenden und denen anderer Nationalitäten und Kulturen zu schaffen und zu fördern.

E-MAIL: Albaunion@hotmail.com; Tel. 06131/384004

www.tangomainz.de

"El Tesoro"

Das Mainzer Zentrum für
Tango Argentino
Mainz-Hartenberg
Ludwigsburgerstraße
Haltestellen Buslinien 64, 65 und 91

Anmeldung: info@tangomainz.de

Donnerstag und Samstag ab 21.00Uhr Tango-Salon

Sonderkurse für Studierende
Montag bis Donnerstag
17.00 bis 18.30
Mindestteilnehmerzahl 5 Paare

Studierendenstatistiken

Fächerstatistiken

Die Angaben beziehen sich jeweils auf den ersten Studiengang.

A-Fach: im Diplomstudiengang: Hauptfach;
im Magister-/Promotionsstudiengang: Hauptfach bzw. 1. Hauptfach;
im Lehramtsstudiengang: 1. Fach.
B-Fach: im Magister-/Promotionsstudiengang: 2. Hauptfach oder 1. Nebenfach;
im Lehramtsstudiengang: 2. Fach.
C-Fach: im Magister-/Promotionsstudiengang: 2. Nebenfach;
im Lehramtsstudiengang: weiteres Fach.

Stand der Daten: November 2003

Studiengang	A-Fach 1. Fachsem.	Gesamt	B-Fach Gesamt	C-Fach Gesamt
01 - KATHOLISCHE THEOLOGIE	**24**	**214**	**160**	**28**
Katholische Theologie - Religionslehre	24	214	160	28
02 - EVANGELISCHE THEOLOGIE	**30**	**211**	**92**	**18**
Evangelische Theologie - Religionslehre	30	211	92	18
03 - RECHTS- UND WIRTSCHAFTSWISS.	**683**	**5.873**	**1.105**	**1.100**
Betriebswirtschaftslehre	144	1.527	473	277
Business Administration	25	43	0	0
Medienrecht	39	59	0	0
Rechtswissenschaft	264	2.788	413	626
Volkswirtschaftslehre	162	1.050	175	129
Wirtschaftspädagogik	49	406	44	68
04 - MEDIZIN	**240**	**3.523**	**1**	**1**
Medizin	191	2.826	1	1
Zahnmedizin	49	697	0	0
11 - PÄDAGOGIK/PHILOLSOPHIE	**194**	**1.667**	**926**	**729**
Pädagogik	88	1.132	310	329
Philosophie	106	535	616	400
12 - SOZIALWISSENSCHAFTEN	**376**	**3.940**	**2.196**	**1.423**
Afrikanische Philologie	4	36	69	30
Ethnologie	90	359	315	258
Journalismus	21	40	0	0
Journalistik	0	18	0	0
Medienmanagement Diplomstudiengang	0	57	0	0
Politische Wissenschaften	61	1.156	596	404
Psychologie	74	568	111	128
Psychologische Psychotherapie	1	51	0	0
Publizistik	43	716	212	133
Sozialkunde	10	102	283	4
Soziologie	72	837	610	466
13 - PHILOLOGIE I	**260**	**2.658**	**1.715**	**766**
Allgemeine u. Vergleichende Literaturwissenschaft	17	256	262	197
Deutsche Philologie / Deutsch	162	1.654	985	257
Filmwissenschaft	16	327	112	86
Kulturanthropologie	28	200	249	170
Mediendramaturgie	22	38	0	0
Theaterwissenschaft	15	183	107	56

14 - PHILOLOGIE II	**276**	**1.678**	**1.439**	**584**
Allgemeine Sprachwiss.	54	116	106	76
Amerikanistik	39	457	337	172
Anglistik / Englisch	94	863	778	196
Englische Sprachwissenschaft	66	119	117	59
Iranistik	0	3	2	0
Vergleichende Sprachwissenschaften	23	120	99	81
15 - PHILOLOGIE III	**425**	**1.891**	**2.107**	**1.105**
Ägyptologie	24	101	69	45
Alt-Orientalistik	2	10	20	13
Christliche Archäologie u. Byzantistische Kunstgeschichte	1	13	43	61
Französisch	69	234	176	1
Griechische Philologie / Griechisch	2	15	29	11
Indologie	6	34	37	23
Islamische Philologie	6	29	59	28
Islamkunde	9	33	47	25
Italienisch	4	29	28	1
Klassische Archäologie	40	99	152	97
Kunstgeschichte	106	500	374	246
Lateinische Philologie / Latein	10	66	87	21
Polnisch	0	1	0	1
Portugiesisch	1	4	1	0
Romanische Philologie	95	471	686	410
Russisch/Russische Sprach- und Gesellschaftskunde	5	16	11	0
Semitistik	2	12	9	11
Slawische Philologie	21	136	130	92
Spanisch	21	70	124	1
Turkologie	1	18	25	18
16 - GESCHICHTSWISSENSCHAFTEN	**219**	**1.412**	**1.318**	**653**
Alte Geschichte	14	62	139	82
Buchwissenschaft	30	321	225	170
Byzantinistik	2	5	23	13
Geschichte	46	212	357	3
Geschichtliche Hilfswissenschaften	0	1	3	3
Mittlere und neuere Geschichte	72	436	348	230
Musikwissenschaft	43	241	114	57
Osteuropäische Geschichte	7	42	42	34
Vor- und Frühgeschichte	5	92	67	61
17 - MATHEMATIK UND INFORMATIK	**193**	**996**	**301**	**78**
Geschichte der Naturwissenschaften	0	1	1	3
Informatik	45	177	106	50
Mathematik	148	818	194	25
18 - PHYSIK	**143**	**799**	**117**	**17**
Meteorologie	50	140	0	0
Physik	93	659	117	17
19 - CHEMIE UND PHARMAZIE	**255**	**1.636**	**93**	**9**
Biomedizinische Chemie	79	194	0	0
Chemie	131	858	93	8
Chemistry of Materials	0	12	0	0
Pharmazie	45	572	0	1
21 - BIOLOGIE	**144**	**1.672**	**205**	**89**
Anthropologie	15	151	73	62
Biologie	129	1.486	132	27
Molekulare Biologie	0	35	0	0
22 - GEOWISSENSCHAFTEN	**203**	**1.126**	**481**	**108**
Geographie	132	825	472	91
Geologie / Paläontologie	67	262	9	16
Mineralogie	4	39	0	1

23 - ANGEWANDTE SPRACH- UND KULTURWISS.	**452**	**2.328**	**2.213**	**815**
Allgemeine Sprachwiss.	0	7	5	10
Allgemeine Translationswissenschaft	0	3	1	0
Allgemeine und Angewandte Sprachwissenschaft	0	1	1	0
Amerikanistik	0	6	1	0
Anglistik / Englisch	131	689	773	142
Arabistik	5	19	29	22
Chinesisch	4	23	38	7
Deutsch als Fremdsprache	212	973	3	0
Deutsche Philologie / Deutsch	0	15	1	0
Finno-Ugristik	0	0	0	3
Französisch	30	214	383	122
Italienisch	21	122	272	182
Neugriechisch / Neogräzistik	2	21	17	7
Niederländisch	0	3	83	56
Polnisch	11	28	35	4
Portugiesisch	9	40	50	30
Russisch/Russische Sprach- und Gesellschaftskunde	9	56	97	33
Sinologie	0	0	2	0
Spanisch	18	108	422	197
24 - AKADEMIE DER BILDENDEN KÜNSTE	**12**	**217**	**7**	**1**
Bildende Kunst	8	119	7	0
Freie Bildende Kunst	4	98	0	1
25 - MUSIK	**35**	**381**	**13**	**0**
Gesang (Lied / Oratorium)	3	16	0	0
Jazz + Pop. Musik	3	10	0	0
Kirchenmusik (kath.)	3	23	0	0
Konzert	3	15	0	0
Liedbegleitung	0	2	0	0
Musical Arts	2	27	0	0
Musikerziehung	13	226	13	0
Musiklehrer Gesang	0	3	0	0
Musiklehrer Jazz + Pop.	1	4	0	0
Orchestermusik	5	50	0	0
Voice	2	5	0	0
26 - SPORT	**102**	**945**	**219**	**47**
Sport	33	460	148	1
Sportwissenschaft	69	485	71	46
Deutschkurs (für Studienbewerber)	98	191	0	0
Studienkolleg	38	100	0	0
ALLE FÄCHER	**4.402**	**33.458**	**14.708**	**7.571**

Ausländische Studierende

(Stand November 2003)

Hinweis: Aus Datenschutzgründen können Studierenden-Zahlen unter fünf Personen eines Staates nicht genau aufgeführt werden. in diesen Fällen steht die Angabe „<5"

Afrika	**597**
Aethiopien	< 5
Ägypten	41
Algerien	26
Benin (Dahome)	< 5
Burkina Faso	5
Elfenbeinküste	< 5
Eritrea	< 5
Gabun	< 5
Ghana	8
Guinea	< 5
Kamerun	84
Kenia	6
Kongo (Dem. Republik)	15
Kongo, Volksrepublik	< 5
Lesotho	< 5
Libyen	< 5
Madagaskar	< 5
Mali	< 5
Marokko	300
Nigeria	18
Ruanda	< 5
Senegal	30
Sierra Leone	< 5
Simbabwe	< 5
Südafrika	< 5
Sudan	17
Tansania	< 5
Togo	8
Tunesien	28
Uganda	< 5

Amerika	**285**
Argentinien	15
Belize	< 5
Bolivien	7
Brasilien	54
Chile	9
Costa Rica	< 5
Ecuador	6
Kanada	8
Kolumbien	52
Kuba	< 5
Mexiko	10
Paraguay	< 5
Peru	30
Venezuela	8
Vereinigte Staaten	74

Asien	**1069**
Afghanistan	15
Armenien	10
Aserbaidschan	7
Bangladesch	< 5
Chin. Republik Taiwan	34
China	342
China, VR (Tibet)	< 5
Georgien	81
Indien	36
Indonesien	23
Irak	< 5
Iran, Islamische Republik	124
Israel	44
Japan	36
Jemen	< 5
Jordanien	36
Kasachstan	20
Kirgisistan	11
Korea, Demokratische Volksrepublik	< 5
Korea, Republik	134
Laos, Demokratische Volksrepublik	< 5
Libanon	6
Mongolei	15
Myanmar	< 5
Nepal	< 5
Pakistan	5
Philippinen	< 5
Saudi-Arabien	< 5
Sri Lanka	< 5
Syrien, arabische Republik	32
Tadschikistan	< 5
Thailand	7
Turkmenistan	< 5
Übriges Asien	6
Usbekistan	< 5
Vietnam	11

Australien	**< 5**
Australien	< 5
Neuseeland	< 5

Europa	**3059**
Albanien	16
Belgien	23
Bosnien und Herzegowina	32

Bulgarien	186
Dänemark	< 5
Estland	21
Finnland	19
Frankreich	210
Griechenland	189
Irland	10
Island	< 5
Italien	219
Kroatien	85
Lettland	21
Litauen	36
Luxemburg	14
Mazedonien, ehemalige jugoslawische Republik	7
Moldau, Republik	11
Monaco	< 5
Niederlande	35
Norwegen	5
Österreich	67
Polen	462
Portugal	50
Rumänien	65
Russische Föderation	212
Schweden	13
Schweiz	13
Serbien und Montenegro	53
Slowakei	20
Slowenien	13
Spanien	178
Tschechische Republik	34
Türkei	389
Übriges Europa	< 5
Ukraine	173
Ungarn	51
Vatikanstadt	< 5
Vereinigtes Königreich	52
Weißrussland (Belarus)	54
Zypern	13
Staatenlos	6
Ungeklärt/Ohne Angabe	47
Gesamtanzahl	**5065**

Termine, Fristen, Schulferien

Zeittafel für das Sommersemester 2004 (1. April 2004 bis 30. September 2004)

Vorlesungszeit

Vorlesungsbeginn: ..... Mo, 26. April 2004
Klinik: ..... Mo, 26. April 2004
Germersheim: ..... Di, 13.April 2004
Vorlesungsende: ..... Sa, 31. Juli 2004
Klinik: ..... Sa, 31. Juli 2004
Germersheim: ..... Fr, 16. Juli 2004

Vorlesungsfreie Zeiten

Himmelfahrt: ..... Do, 20. Mai 2004
Pfingstferien: ..... Mo, 31. Mai, bis Sa, 5. Juni 2004
Fronleichnam: ..... Do, 10. Juni 2004

Fristen

Bewerbungsfristen für universitätsintern
zulassungsbeschränkte Studiengängen: .....1. Dezember 2003 bis 15. Januar 2004
(eine Verlängerung ist nicht möglich)
in zulassungsfreien Studiengängen: .....1. Dezember 2003 bis 1. März 2004

In zulassungsfreien Studiengängen ist in begründeten Einzelfällen eine Verlängerung der Bewerbungsfrist auf schriftlichen Antrag bis zum 23. April 2004 möglich. Die Fristen gelten grundsätzlich auch für Bewerberinnen und Bewerber aus Rheinland-Pfalz mit vorgezogenem Abitur. Das Abiturzeugnis ist bis zum 4. Werktag im April (6. April 2004) nachzureichen.

Bewerbungsfrist für Gasthörer: .....1. März bis 30. April 2004
Einschreibefrist: .....wird mit dem Zulassungsbescheid mitgeteilt
Rückmelde- und Beurlaubungsfrist: .....wird auf dem Rückmeldebogen (Studienbescheinigungen für das Sommersemester 2003) mitgeteilt

Studienberatung

Studieneinführungsveranstaltungen der Fachbereiche für Studienanfänger/innen,
Fach- und Hochschulortwechsler/innen: .....Mo, 19. April bis Fr, 23. April 2004
Studienfachberatung der Fachbereiche: .....bitte die jeweiligen Ankündigungen beachten

Medizin

Praktisches Jahr (3. klinischer Studienabschnitt = 48 Wochen) an den Akademischen Lehrkrankenhäusern (Herbsttermin): .....Mo, 26. April 2004 bis Sa, 26. März 2005
1. Trimester (1.-16. Woche): .....Mo, 26. April 2004 bis Sa, 14. August 2004
2. Trimester (17.-32. Woche): .....Mo, 16. August 2004 bis Sa, 4. Dezember 2004
3. Trimester (33.-48. Woche): .....Mo, 6. Dezember 2003 bis Sa, 26. März 2005

Zeittafel für das Wintersemester 2004/05 (1.Oktober 2004 bis 31. März 2005)

Vorlesungszeit

Vorlesungsbeginn: ..... Mo, 25. Oktober 2004
Klinik: ..... Mo, 25. Oktober 2004
Vorlesungsende: ..... Sa, 19. Februar 2005
Klinik: ..... Sa, 19. Februar 2005

Vorlesungsfreie Zeiten

Allerheiligen: ..... Mo, 1. November 2004
Weihnachtsferien: ..... Mo, 20. Dezember 2004, bis Sa, 1. Januar 2005
Rosenmontag: ..... Mo, 7. Februar 2005

Fristen (Änderungen vorbehalten)

Bewerbungsfristen in universitätsintern
zulassungsbeschränkten Studiengängen: .... 1. Juni 2004 bis 15. Juli 2004
(eine Verlängerung ist nicht möglich)
in zulassungsfreien Studiengängen: ..... 1. Juni 2004 bis voraussichtlich 1. September 2004
In zulassungsfreien Studiengängen ist in begründeten Einzelfällen eine Verlängerung der Bewerbungsfrist auf schriftlichen Antrag bis zum 22. Oktober 2004 möglich
Bewerbungsfrist für Gasthörer: ..... 1. September bis 31. Oktober 2004
Einschreibefrist: ..... wird mit dem Zulassungsbescheid mitgeteilt
Rückmelde- und Beurlaubungsfrist: ..... wird auf dem Rückmeldebogen (Studienbescheinigungen für das Sommersemester 2004) mitgeteilt

Studienberatung

Studieneinführungsveranstaltungen der Fachbereiche für Studienanfänger/innen,
Fach- und Hochschulortwechsler/innen: ..... Mo, 18. Oktober bis Fr, 22. Oktober 2004
Studienfachberatung der Fachbereiche: ..... bitte die jeweiligen Ankündigungen beachten

Medizin

Praktisches Jahr (3. klinischer Studienabschnitt = 48 Wochen) an den Akademischen
Lehrkrankenhäusern (Herbsttermin): ..... Mo, 25. Oktober 2004 bis Sa, 24. September 2005
1. Trimester (1.-16. Woche): ..... Mo, 25. Oktober 2004, bis Sa, 12. Februar 2005
2. Trimester (17.-32. Woche): ..... Mo, 14. Februar 2005, bis Sa, 4. Juni 2005
3. Trimester (33.-48. Woche): ..... Mo, 6. Juni 2005, bis Sa, 24. September 2005

Vorlesungszeiten (LHPK-Beschluss vom 30. Mai 2000)

Sommersemester 2004 . . . . . vom 26.04.2004 bis 31.07.2004

Wintersemester 2004/05 . . . . . vom 25.10.2004 bis 19.02.2005

Sommersemester 2005 . . . . . vom 25.04.2005 bis 30. 07.2005

Wintersemester 2005/06 . . . . . vom 24.10.2005 bis 18.02.2006

Ferientermine Rheinland-Pfalz Schuljahr 2003/04

Ostern . . . . . 01. April bis 16. April 2004

Sommer . . . . . 19. Juli bis 27. August 2004

Informationen zum Studium

Studiengänge und -abschlüsse

Grundständige Studiengänge

Studienfach	Bachelor	Diplom	Magister	Staats-examen	Staatsexamen Lehramt an Gymnasien [1]	Inter-nationaler Studien-gang [2]
Afrikanische Philologie			☺			
Ägyptologie			☺			
Altorientalistik			☺			
Amerikanistik			☺ engl			Ⓕ
Anglistik			☺ engl			Ⓕ
Anthropologie			🏛			
Archäologie	☺					
Archäologie, Christliche u. Byzant. Kunstgeschichte			☺			
Archäologie, Klassische			☺			
Betriebswirtschaftslehre		◆	🏛 ◪/◨			Ⓕ
Biologie		◆	🏛 ◪		🏛	
Biologie, Molekulare	🏛 ✪					
Buchwissenschaft			🏛			
Byzantinistik			☺			
Chemie		☺	☺ ◪/◨		☺	
Chemie, Biomedizinische		☺				
Deutsch / Deutsche Philologie			🏛		🏛	Ⓕ
Dolmetschen		3				
Englisch					☺ engl	Ⓕ
Englische Sprachwissenschaft			☺ engl			Ⓕ
Ethnologie			☺			
Evang. Theologie / Religionslehre		☺	☺ ◪		☺	
Filmwissenschaft			🏛			
Französisch / Roman. Philologie			☺		☺	Ⓕ
Geographie		☺ ❄*	☺		☺	
Geologie / Paläontologie		☺ ❄*	☺ ◪			
Gesang		✓				
Geschichte					☺	Ⓕ
Geschichte, Alte			☺			
Geschichte, Mittlere und Neuere			☺			Ⓕ
Geschichte, Osteuropäische			☺			
Geschichte, Vor- und Früh-			☺			
Griechisch / Griechische Philologie			☺		☺	

Studienfach	Bachelor	Diplom	Magister	Staats-examen	Staatsexamen Lehramt an Gymnasien 1	Inter-nationaler Studien-gang 2
Indologie			☺			
Informatik	☺ ❄		☺ ◪/◨		☺ Erw	
Islamkunde			☺			
Islamische Philologie			☺			
Italienisch / Roman. Philologie			☺		☺	Ⓕ
Jazz und Popularmusik		✓				
Kath. Theologie / Religionslehre		☺	☺ ◪/◨		☺	
Kirchenmusik (B-Examen)		✓				
Kulturanthropologie / Volkskunde			🏛			
Kunst, (Freie) Bildende		✓			✓	
Kunstgeschichte			☺			Ⓕ
Latein/ Lateinische Philologie			☺		☺	Ⓕ
Literaturwissenschaft, Allgemeine u. Vergleichende			🏛			Ⓕ
Mathematik		☺	☺ ◪/◨		☺	
Mediendramaturgie		🏛 4				
Medienmanagement		🏛 ✪				
Medizin				◆		
Meteorologie		☺				
Mineralogie		☺ ❄*	☺ ◪			
Musik	✓❄ engl.	✓			✓	5
Musiklehrer/in		✓				
Musiklehrer/in Gesang		✓				
Musiklehrer/in Jazz u. Popularmusik		✓				
Musikwissenschaft			☺			Ⓕ
Orchestermusik		✓				
Pädagogik		🏛	🏛			
Pharmazie				◆		
Philosophie			☺		☺	Ⓕ
Physik		☺	☺ ◪/◨		☺	
Politikwissenschaft			🏛			
Polnisch / Slavische Philologie			☺		☺ Erw	
Portugiesisch / Roman. Philologie			☺		☺ Erw	Ⓕ
Psychologie		◆ ❄	🏛 ◪			
Publizistik			🏛			
Rechtswissenschaft			🏛 ◪	🏛		Ⓕ §
Russisch / Slavische Philologie			☺		☺	Ⓕ
Semitistik			☺			
Serbisch/Kroatisch/Slav. Philologie			☺			

Studienfach	Bachelor	Diplom	Magister	Staats-examen	Staatsexamen Lehramt an Gymnasien 1	Inter-nationaler Studien-gang 2
Sozialkunde					🏛	
Soziologie		☺	☺			Ⓕ
Spanisch / Roman. Philologie			☺		☺	Ⓕ
Sport / Sportwissenschaft		✓	✓		✓	
Sprachwissenschaft, Allgemeine			☺			
Sprachwissenschaft, Vergleichende			☺			
Theaterwissenschaft			🏛			
Tschechisch/Slavische Philologie			☺			
Turkologie			☺			
Übersetzen		3				
Volkswirtschaftslehre		🏛	🏛 ◪/◨			Ⓕ
Wirtschaftspädagogik		🏛	☺ ◪			
Zahnmedizin				◆		

Masterstudiengänge und weiterführende Studiengänge

Die folgenden Studiengänge setzen einen ersten Hochschulabschluss voraus.

Studiengang	Abschluss	Zulassungsmodus	Internationaler Studiengang
Biomedizin	Master	✚ ❄	engl.
Dt. Recht für im Ausland graduierte Juristen	Magister Legum (LL.M)	☺	
Executive Master of Business Administration	Master	✚ ❄ $ ⌛	USA CN
Journalismus	Master	✓ ❄	
Katholische Theologie	Lizentiat	☺	
Kirchenmusik	A-Examen	✓	
Konferenzdolmetschen	Master	✚ ❄	
Konzertexamen	Prüfungsurkunde	✓	
Medienrecht	Master	✚ ❄ $ ⌛	
Performance and Media Studies	Dr. phil	✚ 6	engl.
Psychologische Psychotherapie	Staatsexamen	✚ ☼ $ ⌛	
Voice	Master of Musical Arts	✓	

Informationen zu weiteren Möglichkeiten wissenschaftlicher Weiterbildung an der Universität Mainz erhalten Sie beim Zentrum für Wissenschaftliche Weiterbildung
Homepage: www.zww.uni-mainz.de
Postanschrift: Johannes Gutenberg-Universität Mainz, 55099 Mainz
Besucheradresse: Forum universitatis, Eingang 1, Zi. 02-203
Tel. +49 (0) 6131-39-22133, Fax. +49 (0) 6131-39-24714
E-Mail: zww@verwaltung.uni-mainz.de
Öffnungszeiten: Mo-Fr 8:00–17:00 Uhr

Legende:

☺ Zulassungsfreies Studienfach

🏛 Universitätsintern zulassungsbeschränktes Studienfach

◆ Bundesweit zulassungsbeschränktes Studienfach

✓ Zulassung nur nach bestandener Eignungsprüfung

✚ Studiengang mit besonderem Bewerbungsverfahren

◪/◨ Als Nebenfach (im Magister-Studiengang mit einem Hauptfach und zwei Nebenfächern) oder als 2. Hauptfach (im Magister-Studiengang mit zwei Hauptfächern) möglich.

◪ Im Magisterstudiengang nur als Magister-Nebenfach möglich

Erw Nur als Erweiterungsfach; in Polnisch und Portugiesisch kein Referendariat in Rheinland-Pfalz möglich

❄ Studienbeginn nur zum Wintersemester möglich

❄* Studienbeginn zum Wintersemester empfohlen

☼ Studienbeginn nur zum Sommersemester möglich

§ Magister des deutschen und ausländischen Rechts; kann nach dem 4. Semester im Staatsexamenstudiengang Jura aufgenommen werden

Ⓕ Studienfach kann in einem Deutsch-Französischen Studiengang mit Doppelabschluss studiert werden. Informationen dazu erhalten Sie für die Geisteswissenschaften beim Dijonbüro (Tel. 06131/ 39-24422, Homepage: www.uni-mainz.de/~dijon), für die Rechtswissenschaft beim Auslandsbüro Jura (Tel. 06131/ 39-22074, Homepage: http://radbruch.jura.uni-mainz.de) und für die Wirtschaftswissenschaften beim Lehrstuhl Marketing (Tel. 06131/ 39-22227, Homepage: www.marketing-mainz.de).

Ⓒⓝ In Zusammenarbeit mit der Dongbei University of Finance and Economics, Dalian, China

Ⓤⓢⓐ In Zusammenarbeit mit der University of Texas

engl. Unterrichtssprache (teilweise) Englisch

⌛ Teilzeitstudium möglich

Zulassung nur nach entsprechender Berufstätigkeit

$ Gebührenpflichtig

1 Ausländer/-innen ohne deutsche Hochschulzugangsberechtigung (Abitur) wird vor der Wahl eines Lehramtsstudiums eine Beratung bei der Abteilung Internationales-Incoming empfohlen.

2 Auslandsaufenthalte sind in jedem Studiengang möglich.

3 Die Fächer Deutsch als Fremdsprache, Englisch, Französisch und Spanisch sind universitätsintern zulassungsbeschränkt; Studienbeginn nur zum Wintersemester möglich. Die Fächer Arabisch, Chinesisch, Italienisch, Neugriechisch, Niederländisch, Polnisch, Portugiesisch, Russisch sind zulassungsfrei; Studienbeginn zum Wintersemester empfohlen. Bewerbung über das Studierendensekretariat des Fachbereiches 23 in Germersheim. Bewerbungsfrist für das SoSe: 15.1., für das WS: 15.7. In begründeten Einzelfällen ist eine Bewerbung für zulassungsfreie Studiengänge noch bis Vorlesungsbeginn möglich.

4 Studienbeginn nur alle 2 Jahre zum Wintersemester. Nächster Beginn: WS 2005/06

5 Internationaler Bachelor-Studiengang. Unterrichtssprachen: Deutsch und Englisch

6 Internationales PHD-Programm, nächster Programmbeginn: WS 2005/06

Bewerbungsverfahren

	Studienanfänger/innen mit deutscher Staatsangehörigkeit oder deutscher Hochschulzugangsberechtigung (z.B. Abitur)	Studienbewerber/innen mit ausländischer Staatsangehörigkeit und ausländischer Hochschulzugangsberechtigung
☺ **Zulassungsfreies Studienfach**	Bewerbungsfrist für das SoSe: 1.3., für das WS: 1.9. In begündeten Einzelfällen ist eine Verlängerung der Bewerbungsfrist bis zum 23.04.2004 (SoSe 2004) möglich. Hinweis für die Bewerbung zum Sommersemester: Studienbewerber/-innen mit vorgezogenem Abitur in Rheinland-Pfalz, die das Studium im anschließenden Sommersemester aufnehmen wollen, bewerben sich fristgemäß und reichen das beglaubigte Abiturzeugnis bis zum vierten Werktag im April nach. Bewerbung über das Studierendensekretariat.	Bewerbungsfrist für das SoSe: 15.1., für das WS: 15.7. Eine Verlängerung ist nicht möglich. Bewerbung über die Abteilung Internationales.
🏛 **Universitätsintern zulassungsbeschränktes Studienfach**	Bewerbungsfrist für das SoSe: 15.1., für das WS: 15.7. Eine Verlängerung ist nicht möglich. Hinweis für die Bewerbung zum Sommersemester: Studienbewerber/-innen mit vorgezogenem Abitur in Rheinland-Pfalz, die das Studium im anschließenden Sommersemester aufnehmen wollen, bewerben sich fristgemäß und reichen das beglaubigte Abiturzeugnis bis zum vierten Werktag im April nach. Bewerbung über das Studierendensekretariat. Auswahl nach Noten (N.C.) und Wartezeit.	Bewerbungsfrist für das SoSe: 15.1. für das WS: 15.7. Eine Verlängerung ist nicht möglich. Bewerbung über die Abteilung Internationales. Auswahl nach Noten (N.C.).
◆ **Bundesweit zulassungsbeschränktes Studienfach**	Bewerbungsfrist für das SoSe: 15.1., für das WS: 15.7. Eine Verlängerung ist nicht möglich. Hinweis für die Bewerbung zum Sommersemester: Eine Bewerbung mit dem vorgezogenen Abitur in Rheinland-Pfalz im anschließenden Sommersemester ist nicht möglich. Bewerbung über die Zentralstelle für die Vergabe von Studienplätzen (ZVS), 44128 Dortmund. Bewerbungsunterlagen inkl. aller notwendigen Informationen finden Sie im ZVS-Info, erhältlich in Schulen, beim Arbeitsamt, Studierendensekretariat, bei der Zentralen Studienberatung und unter www.zvs.de. Auswahl nach Noten (N.C), Wartezeit und Auswahlverfahren der Hochschulen.	Bewerbungsfrist für das SoSe: 15.1. für das WS: 15.7. Eine Verlängerung ist nicht möglich. Bewerbung über die Abteilung Internationales. Auswahl nach Noten (N.C.). Ausnahme: Ausländer/innen mit einer Staatsangehörigkeit eines der EU-Länder bewerben sich wie Deutsche bei der ZVS (siehe nebenstehend).
✓ **Zulassung nur nach bestandener Eignungsprüfung**	Zusätzlich zur Bewerbung über das Studierendensekretariat ist eine Anmeldung zur Eignungsprüfung im jeweiligen Fachbereich erforderlich. Ende der Anmeldefrist zur Eignungsprüfung (Freie) Bildende Kunst und Musik für das Wintersemester 1.5. für das Sommersemester 1.12. Sport für das Sommersemester 2004: 07.11.2003 für das Wintersemester 2004/05: 30.04.2004	Zusätzlich zur Bewerbung über die Abteilung Internationales ist eine Anmeldung zur Eignungsprüfung im jeweiligen Fachbereich erforderlich. Ende der Anmeldefrist zur Eignungsprüfung siehe nebenstehend
✚ **Studiengang mit besonderem Bewerbungsverfahren**	Besondere Bewerbungsfristen. Weitere Informationen und Bewerbungsunterlagen beim entsprechenden Fach. Die Kontaktadressen erhalten Sie unter www.uni-mainz.de/studium/525.php oder telefonisch bei der Hotline unter 06131/ 39-22122.	

Bewerbungsunterlagen

Bewerbungsunterlagen im Internet: www.uni-mainz.de/studium/bewerbungsformulare
Bewerbungsunterlagen sind auch persönlich oder gegen einen adressierten und mit 1,44 EUR frankierten DIN C4- Rückumschlag bei den jeweils zuständigen Ansprechpartnern erhältlich.

Studierendensekretariat
(Bewerbung für Deutsche und Bildungsinländer/-innen)
Homepage: www.uni-mainz.de/studium/studsek
Postanschrift: Johannes Gutenberg-Universität Mainz, 55099 Mainz
Besucheradresse: Forum universitatis, Eingang 3, EG
Tel. Hotline: 06131-39-22122, Fax. 06131-39-25402, E-Mail: studsek@verwaltung.uni-mainz.de
Beratung ohne Termin: Mo–Fr 10:00–12:00 Uhr, Di, Do 13:30–15:30 Uhr
Ausgabe und Annahme von Anträgen, Kurzauskunft am Infoschalter: Mo–Do 9:00–16:00 Uhr; Fr 9:00–12:00 Uhr

Abteilung Internationales-Incoming
(Bewerbung für Ausländer/-innen ohne deutsche Hochschulzugangsberechtigung)
Homepage: www.uni-mainz.de/incoming
Postanschrift: Johannes Gutenberg-Universität Mainz, 55099 Mainz
Besucheradresse: Forum universitatis, Eingang 1 Zi. 00-121
Tel. Hotline: +49 (0) 6131-39-22122, Fax. +49 (0) 6131-39-25548
E-Mail: fsa@verwaltung.uni-mainz.de
Beratung: Mo, Di, Do, Fr 10:00–12:00 Uhr (während der vorlesungsfreien Zeit eingeschränkt)

Studierendensekretariat FB 23 Germersheim
(Bewerbung für die Fächer Dolmetschen, Übersetzen, Konferenzdolmetschen)
Homepage: www.fask.uni-mainz.de/ze/studsek
Postanschrift: FASK Germersheim, An der Hochschule 2, 76711 Germersheim
Besucheradresse: Raum 103
Tel. 07274-50835-513, -103, -503, Fax. 07274-50835-403
E-Mail: studsek@mail.fask.uni-mainz.de, Öffnungszeiten: Mo–Fr 9:00–11:30 Uhr

Zentrum für Wissenschaftliche Weiterbildung
Homepage: www.zww.uni-mainz.de
Postanschrift: Johannes Gutenberg-Universität Mainz, 55099 Mainz
Besucheradresse: Forum universitatis, Eingang 1, Zi. 02-203
Tel. +49 (0) 6131-39-22133, Fax. +49 (0) 6131-39-24714
E-Mail: zww@verwaltung.uni-mainz.de
Öffnungszeiten: Mo-Fr 8:00–17:00 Uhr

Studiengänge

Bachelor
Der Studiengang besteht aus einem Fach. Seine besonderen Merkmale sind kurze Studienzeiten, ein straff organisierter Studienaufbau sowie fächerübergreifende und praxisorientierte Studieninhalte.

Diplom
Der Studiengang besteht aus einem Studienfach und vermittelt tiefgehende Kenntnisse in diesem Bereich. Die Wahl bestimmter Studienschwerpunkte ist möglich.

Magister
Der geisteswissenschaftliche Studiengang besteht aus einem Hauptfach und zwei Nebenfächern oder aus zwei Hauptfächern. Durch die Kombination mehrerer Fächer werden breite Kenntnisse zu verschiedenen Bereichen vermittelt. Bis auf wenige Ausnahmen bestehen keine Einschränkungen bei der Kombination der Studienfächer. Sinnvolle Kombinationen ergeben sich durch persönliche Interessen, Fähigkeiten und Berufswünsche.

Master
Der weiterführende, forschungsorientierte Studiengang setzt einen ersten, qualifizierten Hochschulabschluss (Abschlussnote in der Regel mindestens befriedigend), z.B. Bachelor, voraus. Der qualifizierte Abschluss des Master-Studiengangs ermöglicht die Promotion.

Staatsexamen
(Studiengänge Medizin, Pharmazie, Rechtswissenschaft, Zahnmedizin)
Der Studiengang besteht aus einem Studienfach und vermittelt vertiefte Kenntnisse in diesem Bereich. Dem Studium folgen praktische Phasen (Referendariat, Arzt im Praktikum, o. Ä.) sowie weitere Prüfungen, z.B. Zweites Staatsexamen, um eine staatliche Zulassung zur Berufsausübung zu erhalten.

Staatsexamen für das Lehramt an Gymnasien
Der Studiengang besteht aus zwei Studienfächern und einem pädagogischen Begleitstudium. Die Kombination Musik und Bildende Kunst ist nicht möglich. Dem Ersten Staatsexamen folgen 2 Jahre pädagogische und methodisch-didaktische Ausbildung im Referendariat und das Zweite Staatsexamen. Nur mit dem Zweiten Staatsexamen darf an einer Schule unterrichtet werden.

Promotion
Der Studiengang erfordert die eigenständige Anfertigung einer wissenschaftlichen Arbeit (Doktorarbeit) sowie eine abschließende mündliche Prüfung. Der Abschluss eines grundständigen Studiengangs (Diplom, Magister, Staatsexamen, Master) ist in der Regel Voraussetzung zur Zulassung zum Promotionsstudiengang.

Weitere Informationen

Zentrale Studienberatung
(Informationen und Beratung zum Studienangebot und zur Studienwahl)
Homepage: www.uni-mainz.de/studium/zsb
Postanschrift: Johannes Gutenberg-Universität Mainz, 55099 Mainz
Besucheradresse: Forum universitatis, Eingang 1, Zi. 00-123
Tel. Hotline: 06131-39-22122, Fax. 06131-39-25004
E-Mail: zsb@verwaltung.uni-mainz.de
Persönliche Beratung ohne Terminvereinbarung: Mo, Mi 10:00–12:00 Uhr, Di, Mi, Do 14:00–16:00 Uhr
Kurzauskunft Mo - Do 8:00–12:00 Uhr und 13:00–16:00 Uhr, Fr 8:00–13:00 Uhr

Studienfachberatung
(Fachspezifische Information und Beratung)
Die Adressen und Sprechzeiten finden Sie beim entsprechenden Fach angegeben.

Prüfungsamt für das Lehramt an Gymnasien

Landesprüfungsamt für das Lehramt an Schulen, Abteilung 4 (Abteilungsleiter: Ministerialdirigent Dr. Krug, Peter),
Ministerium für Wissenschaft, Weiterbildung, Forschung und Kultur,
Mittlere Bleiche 61, 55116 Mainz,
Fax 16-4579
Referentin für das Lehramt an Gymnasien: Ministerialrätin Ahrens, Ute,
Tel. 16-4530

Geschäftsstelle in der Universität:
Johann-Friedrich-von-Pfeiffer-Weg 3,
55128 Mainz, Fax: 39-23361,
E-Mail: fege@mail.uni-mainz.de

Fege, Werner, Tel. 39-24805
Hornickel, Monika, Tel. 39-24800

Sprechzeiten
Montag - Freitag 10:00-12:00 Uhr

Studienordnungen der einzelnen Fächer sind in den betreffenden Fachbereichen/ Instituten der Universität Mainz erhältlich.
Die Landesverordnung über die Erste Staatsprüfung für das Lehramt an Gymnasien in der Fassung vom 8.9.1999 ist im Internet abrufbar unter: www.mwwfk.rlp.de (>Wissenschaft >Rechtsvorschriften).

Prüfungsamt Medizin, Pharmazie und Psychotherapie

Landesprüfungsamt für Studierende der Medizin, der Pharmazie und der Psychotherapie beim Landesamt für Soziales, Jugend und Versorgung
Ausschuß für die Naturwissenschaftliche und Zahnärztliche Prüfung
Dienstgebäude: Schießgartenstr. 6,
55116 Mainz, Fax 16-20 15,
Sprechzeiten: Mo-Fr 9-12
Leiterin: Schückes, Heike, Tel. 16-54 17
Psychotherapie: Krupp, Michael T.,
Tel. 16-20 10

Medizin, Anrechnungen Medizin Inland:
Neutzer, Renate Tel. 16-43 81
Zahnmedizin und Pharmazie, Anrechnungen Zahnmedizin und Pharmazie In- und Ausland: Ritter, Brigitte,
Tel. 16-23 30
3. Abschnitt der Ärztl. Prüfung, Anrechnungen Medizin Ausland, AiP-Berufserlaubnisse, Approbation und Berufserlaubnisse für Zahnärzte und Apotheker:
Meinhard, Dieter, Tel. 16-44 60
Psychotherapie: Krupp, Michael T.,
Tel. 16-20 10

Die Anmeldefrist zu den Prüfungen im Herbst 2003 (Ärztliche Vorprüfung und Ärztliche Prüfungen M1, M2, M3, Pharmazeutische Prüfungen P1, P2) endet am Dienstag, 10. Juni 2003, 24:00 Uhr, für die Naturwissenschaftliche Vorprüfung und Zahnärztliche Vorprüfung am Mittwoch, 25. Juni 2003, 24:00 Uhr.

Studienkolleg an der Universität Mainz

Saarstr. 52, 55122 Mainz, Tel. 37 47 80, Fax 3 74 78 88

Sprechzeiten des Sekretariats: Mo-Fr 11-13

Sprechzeiten des Leiters, Prof. Dr. Ebert, Harald: Mi ab 13.30 u. n. V.

Ausländische Studienbewerber, deren Bildungsnachweise nicht als Voraussetzung zur Aufnahme eines Fachstudiums gelten, müssen vor Studienbeginn eine Feststellungsprüfung ablegen. Diese Feststellungsprüfung wird für die Johannes Gutenberg-Universität und andere wissenschaftliche Hochschulen des Landes Rheinland-Pfalz am Studienkolleg an der Johannes Gutenberg-Universität in Mainz zweimal im Jahr durchgeführt (Mai und November, Änderungen vorbehalten).

Studienbewerber können (soweit ausreichend Plätze vorhanden) zur Vorbereitung auf diese Feststellungsprüfung die Kurse des Staatlichen Studienkollegs (nach bestandener Aufnahmeprüfung) besuchen, die jeweils Anfang Januar oder im Juli/August beginnen und in der Regel zwei Halbjahre umfassen. Voraussetzung für die Teilnahme an der Aufnahmeprüfung ist eine bedingte Zulassung der Johannes Gutenberg-Universität. Gegebenfalls ist der Besuch eines Vorkurses möglich. Wer die Kurse nicht besuchen will, kann sich direkt zur Feststellungsprüfung anmelden.

Anträge auf Zulassung zur Prüfung bzw. zum Eintritt in das Studienkolleg müssen an die Universität gerichtet werden, bis zum 15. Januar für den Kursbeginn nach den Sommerferien und bis zum 15. Juli für den Kursbeginn nach den Weihnachtsferien.

Die Kurstypen entsprechend Studienfach - wie in der Zulassung der Universität festgelegt - sind :

T: technische, mathematische und naturwissenschaftliche (außer Biologie) Studiengänge

M: medizinische und biologische Studiengänge

W: wirtschaftswissenschaftliche Studiengänge

S: sprachliche, gesellschaftliche Studiengänge

G: geisteswissenschaftliche, künstlerische und juristische Studiengänge.

Informationen zu den Kurstypen sind im Sekretariat des Studienkollegs erhältlich.

Die Semester am Studienkolleg sind ein Propädeutikum und werden auf das Fachstudium nicht angerechnet.

Praktikumsberatung für Lehramtsstudierende

Sprechzeiten: Haße, B. u.a. Mi 12-13, Do 12-14,

SBII03-333, Heuer, B., Mo 11.30-13.30

SBII03-333, Tel. 39-22976, n.V. Mo 14-16, SBII05-333, Tel. 39-224080

Weiterbildende Qualifikationen für Studierende und Graduierte

An der Johannes Gutenberg-Universität Mainz werden eine Reihe von studienbegleitenden Zusatzqualifikationen angeboten. Verschiedene Ergänzungs-, Zusatz-, und Weiterbildungsstudiengänge richten sich an Hochschulabsolvent/innen.

Studienbegleitende Zusatzqualifikationen

Fremdsprachen

Das Fremdsprachenzentrum bietet während der Vorlesungszeit Kurse für Studierende aller Fachbereiche an. Die Teilnahme mit einem Gasthörerschein ist nicht möglich. Die Sprachlehrveranstaltungen beginnen in der 1. Semesterwoche und schließen mit einem Leistungsnachweis (Schein) ab. Es finden regelmäßig Kurse in Deutsch als Fremdsprache, Englisch, Französisch, Italienisch, Koreanisch, Russisch und Spanisch statt, teilweise auch mit fachspezifischen Schwerpunkten, z.B. Englisch für Medizin, Naturwissenschaften oder Soziologie. Zusätzlich besteht die Möglichkeit, das Selbstlernzentrum zu nutzen, dessen Angebot von kompletten Selbstlernkursen über Vokabel- und Grammatiktrainer bis hin zu fachsprachlichen und berufsspezifischen Materialien reicht.

Kontakt: Fremdsprachenzentrum
Postadresse: Johannes Gutenberg-Universität Mainz, 55099 Mainz
Besucheradresse: Jakob-Welder-Weg 18 (Philosophicum), Zi.U1-609
Selbstlernzentrum: Jakob-Welder-Weg 18 (Philosophicum), Zi.U1-506
Anmeldung für Kurse: nur Dienstag und Mittwoch der Einführungswoche, P 202 und P 200
Telefon: (06131) 39-22648, **E-Mail:** fsz@uni-mainz.de, **Internet:** www.fsz.uni-mainz.de

Zusätzlich zu den Kursen des Fremdsprachenzentrums werden von verschiedenen Fachbereichen Kurse in modernen Fremdsprachen angeboten. Teilweise wird in diesen Kursen der Schwerpunkt stärker auf Lektüre gelegt; der Anteil an Sprachpraxis ist dann geringer. Die Kurse sind, sofern freie Plätze vorhanden sind, für alle Studierenden, auch Gasthörer/innen offen. Weitere Informationen erhalten Sie beim jeweiligen Institut bzw. Seminar.

Seminar für Orientkunde, Telefon: (06131) 39-22780,
Arabisch, Persisch, Türkisch

Institut für Allgemeine und Vergleichende Sprachwissenschaft, Telefon: (06131) 39-22541
Chinesisch, Dänisch, Finnisch, Japanisch, Lettisch, Litauisch, Norwegisch, Schwedisch, Thai

Institut für Ethnologie und Afrikastudien, Telefon: (06131) 39-22798
Bambara, Hausa, Lingala, Swahili

Institut für Indologie, Telefon: (06131) 39-22647
Bengali, Hindi, Singalesisch, Tibetisch

Institut für Slavistik, Telefon: (06131) 39-22807
Kroatisch, Serbisch, Slovenisch, Tschechisch

Romanisches Seminar, Telefon: (06131) 39-22249
Portugiesisch, Rumänisch

Seminar für Klassische Philologie, Telefon: (06131) 39-22335
Neugriechisch

Deutsch als Fremdsprache (DaF)

Das DaF-Studium ist an der Universität Mainz kein Studiengang, sondern ein Zusatzstudium, das für Tätigkeiten im Bereich der Sprach- und Kulturvermittlung im In- und Ausland qualifiziert. Zulassungsvoraussetzung ist das Studium eines sprach- oder literaturwissenschaftlichen Faches. Deutsch als Fremdsprache kann parallel zum Studium begonnen werden, jedoch sinnvollerweise erst nach Abschluss des Grundstudiums. Kenntnisse in Linguistik werden vorausgesetzt. Der Abschluss in DaF ist erst nach dem Abschluss das grundständigen Studiums möglich. Studierende der Germanistik müssen ein Praktikum absolvieren und sieben Pflichtveranstaltungen besuchen. Die Veranstaltungen können theoretisch in zwei Semestern absolviert werden. Studierende anderer sprach- und literaturwissenschatlicher Fächer nehmen zusätzlich an drei Pflichtveranstaltungen der Germanistik teil.

Anmeldung und Informationen: Deutsches Institut

Postadresse: Johannes Gutenberg-Universität Mainz, 55099 Mainz

Besucheradresse: Jakob-Welder-Weg 18 (Philosophicum), Zi. 02-528

Telefon: (06131) 39-22758, **E-Mail:** willkop@mail.uni-mainz.de

Internet: www.daf.uni-mainz.de

Mainzer Polonicum

Das Mainzer Polonicum ist ein Lehrgang, in dem Grundkenntnisse in der polnischen Sprache und Kultur erworben werden können. Die Teilnahme steht Studierenden aller Fachbereiche offen und ist – mit Ausnahme eines Teilbetrages für Reisekosten – kostenlos. Der Lehrgang ist für Anfänger/innen ohne Vorkenntnisse konzipiert und dauert von März bis September bzw. von September bis April. Er beinhaltet zwei Intensivphasen in Mainz und Krakau in den beiden vorlesungsfreien Zeiten, in der dazwischenliegenden Vorlesungszeit vier SWS Lehrveranstaltungen und einen den Lehrgang abschließenden Intensivkurs.

Anmeldung und Informationen: Mainzer Polonicum

Postadresse: Johannes Gutenberg-Universität Mainz, 55099 Mainz

Besucheradresse: Friedrich-von-Pfeiffer-Weg 3, **Telefon:** (06131) 39-24989

E-Mail: gall@uni-mainz.de, **Internet:** www.uni-mainz.de/FB/Philologie-III/slavistik/POLONIC.HTM

Kurzstudium der russischen Sprache und Gesellschaftskunde (Wirtschaft, Rechtswesen und Kultur)

Das Kurzstudium vermittelt grundlegende Kenntnisse auf dem Gebiet des russischen Wirtschafts- und Rechtswesens, seiner Geschichte und gegenwärtigen Struktur sowie der entsprechenden Fachterminologien. Die Teilnahme ist für Studierende aller Fachbereiche möglich, wenn sie ausreichende Russischkenntnisse besitzen. Diese können auch vorab in einem Intensivkurs erworben werden. Das Kurzstudium ist kein spezielles Programm; vielmehr nutzen die Studierenden das reguläre Lehrangebot. Für das Kurzstudium ist ein Umfang von 16 SWS vorgesehen, die in vier Semestern studienbegleitend absolviert werden.

Anmeldung und Informationen: Institut für Slavistik

Postadresse: Johannes Gutenberg-Universität Mainz, 55099 Mainz

Besucheradresse: Jakob-Welder-Weg 18 (Philosophicum), Zi. 00-552 (Sekretariat des Instituts)

Telefon: (06131) 39-22807, **Internet:** www.uni-mainz.de/FB/Philologie-III/slavistik

Japan-Studien

Teilnehmerinnen und Teilnehmer des Projektes werden mit der japanischen Kultur (Wirtschaft, Politik, Literatur, Film, Recht) und der japanischen Sprache vertraut gemacht. Die Japan-Studien können von Studierenden aller Fachbereiche und von Gasthörer/innen in jedem Semester aufgenommen werden. Zur Erlangung des Zusatzzertifikats des Fachbereich 14 ist der erfolgreiche Abschluss zweier Proseminare, eines landeskundlichen Seminars und vier aufeinander aufbauender Sprachkurse erforderlich.

Anmeldung und Informationen: Institut für Allgemeine und Vergleichende Sprachwissenschaften
Postadresse: Johannes Gutenberg-Universität Mainz, 55099 Mainz
Besucheradresse: Jakob-Welder-Weg 18 (Philosophicum), Zi. 03-547
Telefon: (06131) 39-23778, **E-Mail:** grein@mail.uni-mainz.de
Internet: www.japanstudien.uni-mainz.de

Computerkurse

Das Zentrum für Datenverarbeitung bietet für Studienanfängerinnen und Studienanfänger aller Fachbereiche das Programm »IT für ein effizientes Studium« an, das den Studierenden in kurzer Zeit Grundkenntnisse in Textverarbeitung, Tabellenkalkulation, Online-Recherche und E-Mail vermittelt. In weiterführenden Kursen lassen sich diese Kenntnisse noch vertiefen. Darüber hinaus umfasst das Angebot des ZDV jedes Semester zahlreiche Lehrveranstaltungen zu Bildbearbeitung, Internet und Systemadministration, auch Programmiersprachen können erlernt werden.

Weitere Informationen: Zentrum für Datenverarbeitung
Postadresse: Johannes Gutenberg-Universität Mainz, 55099 Mainz
Besucheradresse: Anselm-Franz-von-Bentzelweg 12 (Naturwissenschaftliches Institutsgebäude)
Telefon: (06131) 39-26316, **E-Mail:** hotline@zdv.uni-mainz.de, **Internet:** www.zdv.uni-mainz.de

Studienschwerpunkt Europäische Migration

Der interdisziplinäre Studienschwerpunkt »Europäische Migration – Soziale Dimension und interkulturelle Aspekte« vermittelt in vier Semestern fundierte Grundkenntnisse der europäischen Migration, wobei berufliche Handlungskompetenzen für Tätigkeiten in internationalen und interkulturellen Arbeitsfeldern erzielt werden sollen. Studierende der Fächer Anthropologie, Kulturanthropologie/Volkskunde, Geographie, Pädagogik und Soziologie können den Studienschwerpunkt als Wahlpflichtfach (bei Diplomstudiengängen) oder als studienbegleitende Akademische Zusatzqualifikation (bei Magister- und Diplomstudiengängen) absolvieren. Studierende anderer Fächer können unter bestimmten Voraussetzungen zugelassen werden. Die Studierenden besuchen ausgewählte Veranstaltungen der o.g. Fächer im Umfang von 14 SWS, verteilt auf 4 Semester. Für Berufstätige wird darüber hinaus ein weiterbildendes Studium angeboten.

Weitere Informationen: Pädagogisches Institut
Postadresse: Johannes Gutenberg-Universität Mainz, 55099 Mainz
Besucheradresse: Colonel-Kleinmann-Weg 2 (SB II), Zi. 03-431, **Telefon:** (06131) 39-23249
E-Mail: gsander@mail.uni-mainz.de, **Internet:** www.uni-mainz.de/FB/Paedagogik/euromir/

Studium generale

Das Studium generale bietet die Möglichkeit, das Fachstudium durch fächerübergreifende Veranstaltungen zu ergänzen. Die Veranstaltungen des Studium generale richten sich an alle Universitätsangehörigen und die außeruniversitäre Öffentlichkeit. In jedem Semester werden mehrere Themenschwerpunkte angeboten; im Sommersemester setzt die Johannes Gutenberg-Stiftungsprofessur zusätzliche Akzente. Daneben werden in Zusammenarbeit mit den Fachbereichen vielfältige Vortragsreihen, Tagungen, Einzelvorträge u.a. durchgeführt. Bei den Veranstaltungen können in der Regel keine Leistungsnachweise erworben werden.

Weitere Informationen: Studium generale
Postadresse: Johannes Gutenberg-Universität Mainz, 55099 Mainz
Besucheradresse: Colonel-Kleinmann-Weg 2 (SB II), Zi. 05-553, **Telefon:** (06131) 39-22141
E-Mail: studgen@uni-mainz.de, **Internet:** www.studgen.uni-mainz.de

Soft Skills

Zusätzlich zu entsprechenden Lehrveranstaltungen in den Fachbereichen bieten mehrere Einrichtungen an der Universität Mainz Seminare und Workshops zum Training von Soft Skills an, wie z.B. Rhetorik, Zeitmanagement oder Stressbewältigung.
Weitere Informationen erhalten Sie u.a. bei folgenden Einrichtungen:

Frauenbüro

Postadresse: Johannes Gutenberg-Universität Mainz, 55099 Mainz
Besucheradresse: Forum universitatis, Eingang 3, Zi. 00-404, **Telefon:** (06131) 39-22988
E-Mail: frauenbuero@verwaltung.uni-mainz.de, **Internet:** www.frauenbuero.uni-mainz.de

Psychotherapeutische Beratungsstelle

Postadresse: Johannes Gutenberg-Universität Mainz, 55099 Mainz
Besucheradresse: Staudingerweg 21, Studierendenhaus, Eingang D
Telefon: (06131) 39-22312, **E-Mail:** pbs@verwaltung.uni-mainz.de
Internet: www.pbs.uni-mainz.de

Projekt Geist und Wirtschaft e.V.

Postadresse: Johannes Gutenberg-Universität Mainz, 55128 Mainz
Besucheradresse: Jakob-Welder-Weg 30, **Telefon:** (06131) 39-20107
E-Mail: info@pgw-mainz.de, **Internet:** www.pgw-mainz.de

Chorsängerausbildung

Ziel der Chorsängerausbildung ist, begabte Studierende neben ihrem Hauptstudiengang im Bereich des Chorsingens zu qualifizieren und dadurch die Mitwirkung in (semi-) professionellen und Laienchören zu ermöglichen. Die Ausbildung beginnt jedes Semester. Sie umfasst Einzel- und Kleingruppenunterricht über sechs Semester hinweg. Die Chorsängerausbildung richtet sich primär an Studierende aller Fachbereiche der Universität Mainz und der Fachhochschule Mainz, aber auch an sonstige Interessent/innen. Voraussetzung sind Grundkenntnisse in der Notationskunde. Erfahrungen im Chorgesang und Grundkenntnisse in einem Instrument sind von Vorteil. Für die Teilnahme ist das Bestehen einer Eignungsprüfung erforderlich.

Weitere Informationen: Collegium musicum
Postadresse: Johannes Gutenberg-Universität Mainz, 55099 Mainz
Besucheradresse: Dietrich-Gresemund-Weg 44, Zi. 00-423, **Telefon:** (06131) 39-24040
E-Mail: beckers@mail.uni-mainz.de
Internet: www.uni-mainz.de/FB/Musik/chorsaengerausbildung

Zusatz-, Ergänzungs- und Aufbaustudiengänge

Deutsch als Fremdsprache - Interkulturelle Pädagogik

Zusatzstudium an der Universität Koblenz-Landau, Abt. Landau, in Kooperation mit FB 23 in Germersheim. Voraussetzung: Einschreibung an einer der beiden Trägerhochschulen, ersatzweise abgeschlossenes Lehramtsstudium bzw. Tätigkeit als Lehrer/in; sprachbezogenes grundständiges Studium.

Kontaktadresse: Prof. Reich, H. H., Institut für Interkulturelle Bildung, Marktstraße 46, 76829 Landau, Tel. (06341) 14 11-40, Fax (06341) 14 11-69, [iku@uni-landau.de]

Deutsch als Zweitsprache

Ergänzungsstudium an der Universität Koblenz- Landau, Abt. Landau, in Kooperation mit FB 23 in Germersheim.

Kontaktadresse: Prof. Reich, H. H., Institut für Interkulturelle Bildung, Marktstraße 46, 76829 Landau, Tel. (06341) 14 11 40, Fax (06341) 14 11 69, [iku@uni-landau.de]

Freie Bildende Kunst

Vertiefungsstudium, 2 Semester. Voraussetzungen: Diplom-Abschluss »Freie Bildende Kunst« mit Note »sehr gut« oder der Nachweis gleichwertiger Leistungen.

Kontaktadresse: Dekan/-in FB 24, Tel. (06131) 39-3 00 08

Diplom-Musiklehrer/in

Erweiterungsprüfung, 3 Semester. Vermittelt Lehrbefähigung in einem weiteren Fach der Musik; Voraussetzung: Diplom-Musiklehrer mit einem anderen Hauptfach.

Kontaktadresse: FB Musik, Tel. (06131) 39-3 55 38

Liedbegleitung/Korrepetition

Ergänzungsstudiengang, 4 Semester.

Voraussetzungen: Abgeschlossenes Hochschulstudium als Diplom- Musiklehrer oder Lehramt an Gymnasien jeweils mit Hauptfach Klavier oder gleichwertiges Examen sowie Nachweis der besonderen Eignung gemäß § 3 der Studien- und Prüfungsordnung.

Kontaktadresse: Fachbereich Musik, Tel. (06131) 39-3 55 38

Weiterbildungsstudien

Weiterbildungsstudiengang Psychologische Psychotherapie mit Schwerpunkt Verhaltenstherapie

Voraussetzung: Diplom in Psychologie. Teilnehmerbegrenzung. Gebühren.
Beginn: jeweils im Sommersemester.
Bewerbung: Januar.
Kontaktadresse: Organisationsbüro, Tel. 39-2 46 21/2 46 22, [info@ausbildung-psychotherapie.de], http://www.ausbildung-psychotherapie.de

Kontaktstudium Fremdsprachen für Erwachsene-Sprachandragogik

Das Kontaktstudium dient der berufsbegleitenden Weiterbildung von Fremdsprachenlehrkräften im Bereich der Erwachsenenbildung. Die konzeptionelle Betreuung, Durchführung und Auswertung liegt beim gemeinsamen Arbeitskreis für »Fremdsprachen für Erwachsene–Sprachandragogik«.
Infos unter http://www.sprachandragogik.uni-mainz.de
Studienberatung: Dr. Grein, Marion Tel. 39-2 37 78, [grein@uni-mainz.de];
Dr. Erich Zehnder, Tel./Fax 28 88 90/28 89 30, [zehnder@vhs-verband-rp.de]
http://www.sprachandragogik.uni-mainz.de
Anmeldung und Beratung: Zentrum für wissenschaftliche Weiterbildung, 55099 Mainz, Tel. 39-2 21 33, Fax 39-2 47 14

Kontakstudium Lehren Lernen - Berufsbegleitende Erwachsenen-Pädagogische Grundqualifizierung

Ziel des Kontaktstudiums ist es, die pädagogische Qualifikation für die Arbeit in der Erwachsenenbilung begleitend zur eigenen Praxis auszubauen. Neben sieben Basis-Modulen werden Zusatzveranstaltungen zu aktuellen Fragestellungen der Erwachsenenbildung angeboten. Nähere Informationen unter http://www.zww.uni-mainz.de/lehrenlernen.
Kontaktadresse: Zentrum für wissenschaftliche Weiterbildung, Tel. 39-2 21 09/2 41 18, Fax 39-2 47 14

Beratungsservice für Studierende

Zentrale Studienberatung

Postanschrift: Zentrale Studienberatung der Johannes Gutenberg-Universität, 55099 Mainz
Tel. Hotline: (06131) 39-22122,
Fax (06131) 39-2 50 04, [zsb@verwaltung.uni-mainz.de], http://www.uni-mainz.de/studium/zsb
Besucheradresse: Forum 1, EG, Zi. 00-123
Kurzauskunft: Mo-Do 9-12 und 13-16, Fr 9-13
Persönliche Beratung ohne Terminvereinbarung: Mo, Mi 10-12, Di, Mi, Do 14-16
Sprechzeiten für Stipendiatinnen und Stipendiaten der Otto Benecke Stiftung sowie für deutsche Aussiedler und asylberechtigte Ausländer Do 18-19 (während der Vorlesungszeit).

Die Zentrale Studienberatung ist Anlaufstelle für alle, die in allgemeinen und fächerübergreifenden Angelegenheiten Rat suchen. Sie informiert über Studienmöglichkeiten, Fächerangebot, Bewerbungs- und Zulassungsverfahren und berät bei Fach- oder Hochschulortwechsel sowie bei Studienabbruch. Ferner koordiniert sie die Beratungsaktivitäten der Hochschule und vermittelt Studierende an die zuständige Studienfachberatung und spezielle Beratungseinrichtungen. In den Räumen der Zentralen Studienberatung befindet sich eine »Infothek« mit Präsenzbibliothek und Videothek zu Themen rund um Studienwahl, Studienorganisation und Beruf. Öffnungszeiten der Infothek: Mo-Do 9-12 und 13-16.

Studienfachberatung

Beratung während des gesamten Studienverlaufs durch Lehrende der Fachbereiche und Institute. Sie erteilen Auskünfte insbesondere zu den fachspezifischen Fragen des Studiums:

Inhalte und Schwerpunkte des Studienfaches, Studien- und Prüfungsordnungen, Anrechnung bisher erbrachter Studienleistungen, formale Anforderungen des Studienfaches

Die Studienfachberaterinnen und -berater sowie ihre Sprechzeiten werden im Abschnitt »Informationen für Studierende« der jeweiligen Fachbereiche aufgeführt. Auch die Fachschaften der Fachbereiche beraten über Studiengänge und bieten Hilfe an. Studienordnungen und Prüfungsordnungen sind bei den Dekanaten der Fachbereiche erhältlich.

Studierendensekretariat

Postadresse: Johannes Gutenberg-Universität Mainz, 55099 Mainz
Besucheradresse: Forum universitatis, Eingang 3, Erdgeschoss
Hotline: (06131) 39-22122, **E-Mail:** studsek@verwaltung.uni-mainz.de
Internet (Informationen zu Fristen und Verfahren sowie alle Formulare zum Download): www.uni-mainz.de/studium/studsek
Ausgabe und Annahme von Anträgen, Kurzauskunft: Mo-Do 9-16, Fr 9-12
Sprechzeiten: Mo-Fr 10-12, Di und Do 13:30-15:30 Uhr

Das Studierendensekretariat ist zuständig für

Bewerbungs- und Zulassungsverfahren für Deutsche und Bildungsinländer/innen, Einschreibung, Fachwechsel für Deutsche und Bildungsinländer/innen, Rückmeldung, Beurlaubung, Exmatrikulation, Namens- und Adressänderungen, Studienbescheinigungen, Meldung von Unfällen auf dem Campusgelände, Führen der Studienkonten (ab WS 2004/05), Bescheinigungen gegenüber Sozialversicherungsträgern (BfA, CVA, etc.)

Ausländerbeauftragter

Ansprechpartner: Dr. Karl Ortseifen, FB 14, Seminar für Englische Philologie
Telefon: (06131) 39-22767, **E-Mail:** ortseife@uni-mainz.de
Sprechstunden: Di 16-17 Uhr, Forum universitatis, Eingang 1, Zi. 00-106 und Do 16-17 Uhr (während der Vorlesungszeit, sonst nach Vereinbarung), P Zi. 02-585

Landesprüfungsamt für das Lehramt an Schulen in Rheinland-Pfalz

Universitätsgeschäftsstelle
Anprechpartner: Werner Fege, Monika Hornickel
Besucheradresse: Johann-Friedrich-von-Pfeiffer-Weg 3
Telefon: (06131) 39-24805, -24800
Fax: (06131) 39-23361
E-Mail: fege@mail.uni-mainz.de
Sprechzeiten: Mo-Fr 10-12 h

Ministerium für Wissenschaft, Weiterbildung, Forschung und Kultur Rheinland-Pfalz, Abt. 4
Ansprechpartnerin: Ministerialrätin Ute Ahrens
Besucheradresse: Mittlere Bleiche 61
Postadresse: D 55116 Mainz
Telefon: (06131) 16-4530
Sprechzeiten: nach Vereinbarung
Studienordnungen der einzelnen Fächer sind bei den Dekanaten der Fachbereiche oder der Studienfachberatung erhältlich. Studien- und Prüfungsordnungen finden Sie auch im Internet unter http://www.uni-mainz.de/studium/1924.php

Förderungs- und Sozialberatung

Postadresse: Johannes Gutenberg-Universität Mainz, 55099 Mainz
Besucheradresse: Forum universitatis, Eingang 1, Zi. 00-106
Telefon: (06131) 39-22317, **E-Mail:** johanna.ehlers@verwaltung.uni-mainz.de
Homepage: www.uni-mainz.de/studium/foerderungsberatung
Beratungszeiten: Allgemeine Beratung: Mo-Do 11-12 h, Behinderte: Mo 16-17 h
Ausländer: Di 16-17 h, Sondersprechstunden: nach telefonischer Vereinbarung

Das Angebot der Förderungs- und Sozialberatung umfasst

- Zentraler Service für behinderte Studierende, z.B. EDV-Arbeitsplätze, Schreib- und Lesehilfen, Mobilitätshilfen, Esssensdienst, Botengänge
- Beratung zu den Bereichen Studienfinanzierung (BAföG, Stipendien, Beihilfen, Darlehen), Nachwuchsförderung (Graduiertenförderung, Stipendien, Projekte), Sozialberatung (Wohnungsangelegenheiten, Versicherungen, Kinderbetreuung, Aufenthalts- und Arbeitserlaubnis, u.a.), Unterstützung für Schwangere, Studierende mit Kindern, Ausländer, Behinderte

Frauenspezifische Beratung des Frauenbüros

Postadresse: Johannes Gutenberg-Universität Mainz, 55099 Mainz
Besucheradresse: Forum universitatis, Eingang 3, Zi. 00-404
Telefon: (06131) 39-22988
E-Mail: frauenbuero@verwaltung.uni-mainz.de, **Internet:** www.frauenbuero.uni-mainz.de
Sekretariat: Mo-Do 8:00-12:00, Fr 8:00-11:30 Uhr

Beratung in den Bereichen:

Bewerbungs- und Berufseinstiegsberatung, Beratung zur Entscheidung für und zum Einstieg in eine wissenschaftliche Laufbahn (u.a. Förderprogramme), Coaching für Nachwuchswissenschaftlerinnen, fachliche Beratung bei Arbeiten im Bereich der Frauen- und Geschlechterforschung, Beratung für Schwangere und Studentinnen mit Kindern, Konfliktberatung und Kriseninterventionen

Fort- und Weiterbildung zur Verbesserung studienrelevanter Kompetenzen und Überwindung von Hemmnissen (z.B. Prüfungsvorbereitung, Stressbewältigung, Zeitmanagement)

Jobvermittlung

Besucheradresse: Staudingerweg 21, **Telefon:** (06131) 248-200/ -300
E-Mail: mainz.staudingerweg@arbeitsamt.de, **Internet:** www.arbeitsamt.de
Öffnungszeiten: Mo-Do 8:00-15:30 Uhr, Fr 8:00-12:00 Uhr

Die Jobvermittlung vermittelt Studierende in Tagesjobs, Teilzeitbeschäftigungen und Vollzeitjobs (z.B. in den Semesterferien).

Berufsberatung des Hochschulteams

Postadresse: Untere Zahlbacher Str. 27, 55131 Mainz, **Telefon:** (06131) 248-625
E-Mail: mainz.122@arbeitsamt.de, **Internet:** www.arbeitsamt.de
Offene Sprechstunde: Di, Do 13-15.30 Uhr im Staudingerweg 21,
ausführliche Beratung nach vorheriger Terminvereinbarung.

Das Hochschulteam des Arbeitsamtes Mainz berät Studierende und Absolvent/innen zu Studium und Arbeitsmarkt, Studienwechsel, Studienabbruch, vermittelt Ausbildungs- und Arbeitsstellen, führt Bewerbertrainings- und Traineeprogramme für Endsemester und Absolvent/innen durch.

Förderungsmöglichkeiten für Studierende
(Auswahl)

Allgemeine Förderungsmöglichkeiten

Ausbildungsförderung nach dem Bundesausbildungsförderungs-Gesetz – (BAföG)

Postanschrift: Johannes Gutenberg-Universität, Amt für Ausbildungsförderung, Saarstraße 21, 55122 Mainz
Besucheranschrift: Forum 6, 1. OG, Tel. 39-9 72, Fax 39-2 54 52, [bafoeg@verwaltung.uni-mainz.de]
Sprechstunden: Di 12.30-15.30, Fr 9-12 (während der Sprechstunden ist eine telefonische Auskunft nicht möglich). Persönliche Beratungs- und Informationsgespräche außerhalb der Sprechstunden nur nach vorheriger Terminvereinbarung.
Antragsausgabe: Zimmer 638, Mo-Fr 8-11.30, Di 8-11.30 und 12.30-15.30. BAföG-Anträge und weitere Informationen auch unter http://www.bafoeg.bmbf.de.

BAföG-Beratung des AStA

Kostenlose Rechts- und BAföG-Beratung außerhalb der Universitätsverwaltung im AStA:
AStA-Sekretariat, Staudingerweg 21, Sprechstd. Rechtsberatung: Di 16-18, Vorlage eines gültigen Studierendenausweises.
BAföG-Beratung außerdem noch im AStA-Sozial-Referat, Tel. 39-2 48 22, Sprechstd. s. Aushang

Cusanuswerk

Baumschulallee 5, 53115 Bonn, Tel. (0228) 63 14 07/08
Vertrauensdozent: Univ.-Prof. Dr. phil. Füssel, Stephan, Buchwissenschaft (FB16), Welderweg 18, Zi. 03-537, Tel. 39-2 25 80, [fuessel@mail.uni-mainz.de],
Sprechstd. im Semester Di 12-12.30, i. d. vorlesungsfreien Zeit n. tel. V.
Das Cusanuswerk fördert besonders begabte deutsche katholische Studierende aller Fachrichtungen an wissenschaftlichen Hochschulen (Erststudien bis zum ersten berufsbefähigenden Examen, Promotionen in begrenztem Umfang; Zweitstudien werden in der Regel nicht gefördert.) Zu den Eignungsvoraussetzungen zählen eindeutig überdurchschnittliche intellektuelle und wissenschaftliche Qualifikationen, geistige Offenheit, der Wille, die Aufgaben in Beruf, Gesellschaft und Kirche in christlichem Verantwortungsbewusstsein zu übernehmen.

Evangelisches Studentenwerk e.V.

Haus Villigst, 58235 Schwerte, Tel. (02304) 75 51 96
Vertrauensdozent: Univ.-Prof. Dr. Kron, Friedrich Wilhelm, Pädagogisches Institut (FB 11), SB II 04-653, Colonel-Kleinmann Weg 2, Tel. 39-2 2143 oder 39-2 00 84, Fax 39-2 59 95, [kron@mail.uni-mainz.de]
Das Evangelische Studienwerk fördert begabte evangelische deutsche Studierende aller Fachbereiche an wissenschaftlichen und künstlerischen Hochschulen. Im Zuge der Europäisierung der Begabtenförderung werden auch Studierende aus der EU und Osteuropa an deutschen Hochschulen gefördert. Erwartet wird von den Stipendiaten Aufgeschlossenheit für die Aufgaben der Kirche, soziales Engagement, Bereitschaft zur Mitarbeit am studienbegleitenden (praktischen und theoretischen) Programm des Werks.
Die Bewerber/innen sollen nicht jenseits des 5. Semesters sein. Auch Promotionen werden gefördert (Tel. 02304/75 52 15).

Friedrich-Ebert-Stiftung

Abteilung Studienförderung, Godesberger Allee 149, 53175 Bonn, Tel. (0228) 88 30, Fax 88 36 97
http://www.fes.de
Landesbüro Rheinland-Pfalz: Erthalstr. 1, 55118 Mainz
Vertrauensdozent: N.N.
Gefördert werden überdurchschnittlich begabte und gesellschaftspolitisch engagierte Studierende aller Fachrichtungen. Während bei deutschen Studierenden diejenigen nicht berücksichtigt werden können, die das 2. Semester (Fachhochschulen) bzw. das 4. Semester (wissenschaftliche Hochschulen) bereits abgeschlossen haben, können sich ausländische Studierende erst nach Abschluss oder Anerkennung des Grundstudiums bewerben.
Bei der Förderung wird unterschieden zwischen
– Grundförderung (Studium bis zu einem ersten Examen) und
– Graduiertenförderung (Promotion oder anerkanntes Aufbaustudium).

Friedrich-Naumann-Stiftung

Wissenschaftliche Dienste und Begabtenförderung (WDB)
Weberpark, Alt-Nowawes 67, 14482 Potsdam-Babelsberg; Postfach 90 01 64, 14437 Potsdam
Tel. (0331) 70 19-349, Fax 70 19-222, [fnst@fnst.org], http://www.fnst.de
Die Friedrich-Naumann-Stiftung fördert begabte deutsche und ausländische Studierende und Graduierte an den wissenschaftlichen und künstlerichen Hochschulen Deutschlands. Zusätzlich können sich auch deutsche Fachhochschüler bewerben. Deutsche Studierende werden erst ab dem 2. Fachsemester gefördert. Weitere Bedingungen sind den Förderungsrichtlinien zu entnehmen.
Termine für die Bewerbung sind der 31. Mai und der 30. November.
Vertrauensdozenten: Univ.-Prof. Claßen-Bockhoff, Regine, Univ.- Prof. Dr. Jung, Klaus

Hanns-Seidel-Stiftung e.V. – Studienförderung

Lazarettstraße 33, Postfach 19 08 46, 80636 München, Tel. (089) 12 58-0
Vertrauensdozent: Univ.-Prof. Dr. Dr. Hartmann, Peter C. (FB 16), Jakob-Welder-Weg 18, Tel. 39-2 26 63
Der Verwirklichung der Ziele der Hanns-Seidel- Stiftung dienen vielfältige und höchst unterschiedliche Maßnahmen, welche z.B. die Bereiche der politikwissenschaftlichen Forschung, der Politikberatung, der politischen Jugend- und Erwachsenenbildung, der internationalen Verständigung und der Entwicklungshilfe umfassen. Im Sommersemester 1982 begann die Hanns-Seidel-Stiftung, Stipendien an hochbegabte Studenten und Wissenschaftler zu vergeben. Seit Herbst 1995 besteht für die Bereiche Fachhochschule und Universität ein Stipendiaten-Sonderprogramm »Schwerpunkt Journalismus«. Ziel der Studienförderung ist es, zur Erziehung eines persönlich und wissenschaftlich hochqualifizierten Akademikernachwuchses beizutragen.

Hans-Böckler-Stiftung

Bertha-von-Suttner-Platz 1, 40227 Düsseldorf, Tel. (0211) 777 80
Vertrauensdozent: Univ.-Prof. Dr. Hamburger, Franz (FB 11), Tel. 39-2 29 18
Errichtet 1954 durch den Bundesvorstand des DGB als Stiftung Mitbestimmung, seit 1977 Hans-Böckler-Stiftung. Gefördert werden engagierte und begabte Studierende aus den Kreisen abhängig Beschäftigter, um einen Beitrag zur Überwindung sozialer Bildungsbarrieren und zur Herbeiführung echter Chancengleichheit zu leisten. Der Antrag ist an die örtliche Verwaltungsstelle einer der DGB-Gewerkschaften, die StipendiatInnengruppe oder den Vertrauensdozenten Prof. Dr. Hamburger, F. zu richten. Ansprechpartnerin der StipendiatInnen-Gruppe Mainz ist Haas, Astrid, Tel. (06131) 50 17 89, [haasa006@mail.uni-mainz.de]. DGB-Adresse in Mainz: Kaiserstraße 26-30, Tel. 23 16 27

Heinrich-Böll-Stiftung e.V.

Studienwerk, Rosenthaler Str. 40/41, 10178 Berlin, Tel. (030) 2 85 34-400, Fax 2 85 34-409
http://www.boell.de

Vertrauensdozenten: Dr. Höffer-Mehlmer, Markus (FB 11), Colonel- Kleinmann-Weg 2, Tel. 39-2 22 91, [hoefferm@mail.uni-mainz.de]

Prof. Dr. Riedel, Wolfgang (FB 14), Tel. 39-2 32 96, [riedel@fb14.uni.mainz.de]

Das Studienwerk vergibt Stipendien an deutsche und ausländische Studierende und Graduierte nach den Richtlinien des Bundesministeriums für Bildung und Wissenschaft, Forschung und Technologie (BMBF) sowie des Auswärtigen Amtes.

BewerberInnen um ein Studienstipendium müssen an einer staatlichen oder staatlich anerkannten Hoch- oder Fachhochschule im Bundesgebiet immatrikuliert sein, das Grundstudium abgeschlossen haben und sich zum Zeitpunkt der Förderung noch innerhalb der entsprechenden Regelstudienzeit befinden.

BewerberInnen um ein Promotions- oder Aufbaustipendium müssen an einer staatliche oder staatlich anerkannten Hochschule im Bundesgebiet die Voraussetzungen für die Zulassung zur Promotion oder einem Aufbaustudium erworben haben bzw. als InhaberInnen eines ausländischen Hochschulabschlusses von einer Hochschule im Bundesgebiet zur Promotion oder einem Aufbaustudium zugelassen sein.

Heinrich J. Klein Förderstiftung

Stiftungsverwalter: Schott Glaswerke, Hattenbergstr. 10, 55122 Mainz, Tel. (06131) 66-24 11

Die Stiftung hat sich die Förderung der Wissenschaft durch die Vergabe von Stipendien an Studierende im In- und Ausland zum Ziel gesetzt. Gefördert werden zeitlich begrenzte, wissenschaftlich qualifizierende Aufenthalte von Deutschen im Ausland und von ausländischen Wissenschaftlern in Deutschland. Förderbare Aufenthalte sind Sommerkurse, Semesteraufenthalte, Mitarbeit an oder Erarbeitung von wissenschaftlichen Projekten. Bewerben können sich Studierende bis 28 Jahre, die an Standorten des Stiftungsverwalters Schott Glaswerke im In- und Ausland wissenschaftlich tätig sind. Die Förderleistung wird vom Kuratorium individuell festgelegt.

Hoechst-Stiftung für den wissenschaftlichen Nachwuchs

Im Jahr 1988 hat die Hoechst AG Frankfurt der Johannes Gutenberg-Universität Mainz einen Betrag von 100.000,- DM zugewendet um die Hoechst- Stiftung für den wissenschaftlichen Nachwuchs zu gründen. Ziel der Stiftung ist die Förderung der Wissenschaft durch Forschungsstipendien an Partneruniversitäten der Johannes Gutenberg- Universität Mainz. Der Ertrag soll zur Gewährung von Stipendien an jährlich 2 Nachwuchswissenschafter der Johannes Gutenberg- Universität Mainz verwendet werden, die an den Partneruniversitäten einen Forschungsaufenthalt haben. Die Förderungsdauer beträgt 3 - 6 Monate.

Anfragen: Abt. 11, Tel. 39-2 58 91

Konrad-Adenauer-Stiftung e.V. Begabtenförderung und Kultur

Rathausallee 12, 53757 St. Augustin, Tel. (02241) 2 46-0, Fax 2 46-573, http://www.kas.de

Vertrauensdozenten: Univ.-Prof. Dr. rer. pol. Sandmann, Klaus (FB 03); Univ.-Prof. Dr. Domrös, Manfred (FB 22)

Die Konrad-Adenauer-Stiftung fördert überdurchschnittlich begabte deutsche Studierende und Graduierte sowie ausländische Studierende, die im Hauptstudium sind. Sie bietet außerdem mit einem studienbegleitenden Seminarprogramm Gelegenheit zum politischen und fachübergreifenden wissenschaftlichen Gedankenaustausch.

Um ein Stipendium können sich deutsche Studierende und Graduierte bewerben, deren Persönlichkeit und Begabung besondere wissenschaftliche Leistungen erwarten lassen. Die Bewerber sollen politisches Ver-

antwortungsbewusstsein und soziale Aufgeschlossenheit mitbringen und bereit sein, in Einrichtungen und Organisationen von Hochschule, Politik und Gesellschaft mitzuarbeiten.

Mit einem speziellen Förderungsprogramm für den journalistischen Nachwuchs bietet die Konrad-Adenauer-Stiftung Studenten, die eine journalistische Berufstätigkeit anstreben, eine an den beruflichen Anforderungen orientierte Aus- und Fortbildungsmöglichkeit.

Ökumenisches Stipendienprogramm des Diakonischen Werkes der EKD e.V.

Das Diakonische Werk vergibt kurzfristige Beihilfen an Studierende aus Entwicklungsländern. Beihilfen können während des Studiums unter bestimmten Voraussetzungen gewährt werden. Anträge auf Beihilfen können nur über die Evangelischen Studentenpfarrer, für den Bereich der Universität Mainz über die Evangelische Studentengemeinde, Am Gonsenheimer Spieß 1, 55122 Mainz, gestellt werden. Di 18-19, Do 16-18 u. n. V. (in der vorlesungsfreien Zeit bitte Sprechzeiten unter Tel. 3 10 79 erfragen)

Otto Benecke Stiftung e.V.

Spätaussiedler, Asylberechtigte und Kontingentflüchtlinge bis zum Alter von 30 Jahren, die hier ein Hochschulstudium aufnehmen oder fortsetzen wollen, und Spätaussiedler sowie Kontingentflüchtlinge bis einschließlich 49 Jahre, die im Herkunftsland eine Hochschulausbildung abgeschlossen haben, können durch Integrationshilfen der Otto Benecke Stiftung e.V. gefördert werden. Nähere Bedingungen zu erfragen bei der zuständigen Beratungsstelle:

Alt Griesheim 18, 65933 Frankfurt/M., Tel. (069) 3 80 37 30, Fax 38 03 73 13

Studienstiftung des Deutschen Volkes

Deutsches Förderungswerk für Hochbegabte; politisch, konfessionell und weltanschaulich unabhängig.

Mirbachstraße 7, 53173 Bonn, Tel. (0228) 8 20 96-0

Präsident: Prof. Dr. Altner, Helmut

Generalsekretär: Dr. Teufel, Gerhard

Vertrauensdozenten: Univ.-Prof. Dr. Bach, Volker (FB 17) - Federführung, Univ.-Prof. Dr. Dippold, Wolfgang (FB 04); Univ.-Prof. Hahn, Friedemann (FB 24); Prof. Dr. Hennen, Manfred , (Zentrum für Qualitätssicherung und -entwicklung), Tel. 39-2 54 24; Univ.- Prof. Dr. Herget, Winfried (FB 14); Univ.-Prof. Dr. Martens, Jochen (FB 21); Univ.-Prof. Dr. Nübling, Damaris (FB 13); Univ.-Prof. Dr. Paulsen, Harald (FB 21); Univ.-Prof. Dr. Roth, Andreas (FB 03); Univ.- Prof. Dr. Sauernheimer, Karlhans (FB 03); Prof. Dr. Theile, Ursel (Genetische Beratungsstelle des Landes Rheinland-Pfalz, Hafenstr. 6, 55118 Mainz)

Studentische Initiative

Zur Förderung des fachbezogenen und fächerübergreifenden europäischen Gedankenaustausches werden nach dem universitären Förderprogramm B 27 studentische Initiativen nach Maßgabe vorhandener Mittel unterstützt. Anträge studentischer Gruppen oder einzelner Wissenschaftler sind an den Präsidenten zum 15. 01. eines jeden Jahres zu richten.

Weitere Auskünfte beim EU-Referenten: Dr. Spath, K. P. C., (Abt. 11), Tel. 39-2 58 91

[spath@verwaltung.uni-mainz.de]

Förderungen für Doktoranden/ Studierende einzelner Fachrichtungen

Adolf-Todt-Stiftung

Die Stiftung wurde 1973 durch Frau Helene Todt zum Andenken an ihren verstorbenen Ehemann Adolf Todt, ehemals Vorsitzender des Vorstandes der Kalle AG, Wiesbaden-Biebrich, errichtet. Mit den Stiftungsmitteln werden in jedem Jahr einige Doktoranden der Chemie des Fachbereichs Chemie und Pharmazie für hervorragende Forschungsleistungen ausgezeichnet. Vergabevorschläge können von Professoren, die würdige Doktoranden der Chemie betreuen, während der vom Dekan des Fachbereichs Chemie und Pharmazie festgelegten Ausschreibungsfrist, eingereicht werden. Die Auswahl der Preisträger obliegt einem Gremium, dem der Dekan und zwei weitere, vom Fachbereichsrat bestimmte Professoren angehören.

Anfragen: Dekan des Fachbereichs 19 – Chemie und Pharmazie – der Johannes Gutenberg-Universität, 55099 Mainz, Tel. 39-2 22 73.

Anni Eisler-Lehmann-Stiftung

Die Anni Eisler-Lehmann-Stiftung wurde von der Sängerin Anni Eisler-Lehmann aus Mainz gegründet und nahm 1996 ihre Arbeit auf. Die Stiftung vergibt Stipendien an Gesangstudierende jüdischen Glaubens, die am Fachbereich Musik an der Johannes Gutenberg-Universität oder in der Studienabteilung des Peter-Cornelius-Konservatoriums der Stadt Mainz Gesang studieren möchten. Das Stipendium wird mindestens für ein Jahr gewährt. Die Bewerber sollten vorgeschlagen werden, über die Gewährung der Stipendien entscheidet der Vorstand mit dem Stiftungsbeirat.

Die Stiftungsorgane können ersatzweise mit den vorgesehenen Mitteln jüdische Studierende anderer Musikfächer in Mainz fördern oder Konzerte in Mainz mit jüdischen Künstlern veranstalten.

Bewerbungen an: Anni Eisler-Lehmann Stiftung, VM Camilla Benizri, Noiréstr. 1, 55232 Alzey, Tel./Fax (06731) 65 37

Barbara Koch-Stiftung

Die Stiftung wurde 1962 errichtet. Ausschließlicher Zweck ist die Hilfe für das behinderte Kind.

Boehringer Ingelheim Stiftung

Die 1979 errichtete Boehringer Ingelheim Stiftung zur Förderung der chemischen, medizinischen und pharmazeutischen Wissenschaft stellt der Johannes Gutenberg-Universität Mainz jährlich einen Betrag in Höhe von 8.000,-- Euro zur Verfügung, der wie folgt aufgeteilt wird:

- jeder der drei Bereiche Chemie, Medizin und Pharmazie erhält einen Betrag über 1.000,-- Euro als Auszeichnung für eine hervorragende wissenschaftliche Arbeit.
- der Restbetrag über 5.000,-- Euro wird entsprechend dem Rotationsprinzip jedes Jahr einem anderen dieser drei Bereiche zur Förderung eines Forschungsprojektes oder als Stipendium für eine Doktorandin oder einen Doktoranden bzw. eine/n besonders qualifizierte/n wissenschaftliche/n Mitarbeiterin oder Mitarbeiter zugeteilt.

Dr. Georg Scheuing-Stiftung

Die Stiftung wurde 1962 errichtet zum Gedächtnis des 1948 verstorbenen Dipl.-Chem. Dr. Georg Scheuing, Leiter der wissenschaftlichen Abteilung der Firma C. H. Boehringer Sohn, Ingelheim, von seiner Gattin Martha, geb. Steiger. Stipendien werden an bedürftige und würdige Studierende und Doktoranden der Fachbereiche Chemie und Pharmazie vergeben. Daraus können ferner die notwendigen Kosten für wissen-

schaftliche Arbeiten aus dem Gebiet der Chemie bestritten werden.Über die Vergabe der Mittel entscheidet der Präsident der Universität. Antragsberechtigt sind: die Direktoren der Chemischen Institute, des Instituts für Pharmazie, die Stellvertretenden Vorsitzenden des Senatsausschusses für Studienbeihilfen sowie jeder Förderungsberechtigte. Die Anträge sind jeweils bis zum 15. November eines Jahres an den Dekan des Fachbereichs Chemie und Pharmazie zu richten.

Dr. Juris Utriusque Karl Feldbausch-Stiftung

Die Stiftung wurde 1966 durch Dr. Karl Feldbausch, Speyer, errichtet. Das Stiftungsvermögen steht je zur Hälfte dem Fachbereich Katholische Theologie und dem Fachbereich Biologie zur Verfügung. Im Fachbereich Biologie wird aus der Stiftung die systematische zoologische und botanische Forschung gefördert. Anträge sind an die genannten Fachbereiche zu richten.

Dr. Marie-Friedericke Wagner-Stiftung

Die Stiftung wurde im Jahr 1998 mit dem Vermächtnis der Dr. Marie-Friedericke Wagner ins Leben gerufen. Ziel der Stiftung ist die Förderung der Wissenschaft auf dem Gebiet der Ökologie am Fachbereich Biologie der Johannes Gutenberg-Universität Mainz. Unterstützt werden wissenschaftliche Arbeiten der Ökologie durch die Vergabe von Sach- und Exkursionsmitteln an geeignete NachwuchswissenschaftlerInnen der Biologie für Diplomarbeiten, Dissertationen, Habilitationsschriften oder vergleichbare Arbeiten.

Anfragen: Dekanat des Fachbereichs 21, Dr. Zerbe, R., 55099 Mainz, Tel. 39-2 25 48

Dr. med. Erich und Ella Tancré-Stiftung

Die Stiftung wurde 1965 durch Frau Dr. med. Ella Tancré, Wiesbaden, zum Gedenken an ihren Ehemann Dr. med. Erich Tancré, errichtet. Aus ihr werden auf Vorschlag des Fachbereiches Medizin einmalige Stipendien an Doktoranden vergeben.

Emil und Paul Müller-Gedächtnis-Stiftung zur Förderung der Wissenschaft

Die Stiftung wurde 1964 durch Direktor Fritz Müller, Wiesbaden, zum Gedächtnis an seinen Vater, Generaldirektor Emil Müller, Gründer der Rheinisch-Westfälischen Sprengstoff-AG, Troisdorf, und seinen Bruder, Professor Dr. Paul Müller, Generaldirektor der Dynamit Nobel AG, Troisdorf, errichtet.

Sie dient der unmittelbaren Förderung der Wissenschaft in den naturwissenschaftlichen Fächern, insbesondere der Fachrichtung Chemie, durch Unterstützung der Lehr- und Forschungseinrichtungen, Förderung bestimmter fachlich und zeitlich begrenzter Forschungsvorhaben, wissenschaftlicher Arbeiten und Veröffentlichungen auf dem Gebiet der Chemie und ihrer Grenzbereiche. Daneben werden Beihilfen in jeglicher Form zum Studium sowie zu Forschungs- und Studienreisen im In- und Ausland an Professoren, wissenschaftliche Mitarbeiter und Studenten gewährt.

Dem Stiftungsvorstand, der über die Gewährung von Zuwendungen entscheidet, gehören zwei Vertreter der Dresdner Bank AG und der Kanzler der Johannes Gutenberg-Universität an. Der Stiftungsvorstand erhält Vergabevorschläge vom Stiftungsbeirat, dem der Dekan des Fachbereichs Chemie und Pharmazie und zwei vom Fachbereichsrat vorgeschlagene und vom Präsidenten der Universität bestellte Professoren des Fachbereichs Chemie und Pharmazie angehören.

Anfragen: Dekan des Fachbereichs 19 – Chemie und Pharmazie – der Johannes Gutenberg-Universität, 55099 Mainz, Tel. 39-2 22 73

Emilie Lemmer-Stiftung

Die Stiftung wurde 1965 errichtet. Aus ihr werden Beihilfen an unbemittelte Studenten der katholischen Theologie und an unbemittelte katholische Studenten der Medizin gewährt. Vorschlagsberechtigt sind die genannten Fachbereiche. Die Vorschläge sind über den Präsidenten an den Vorstand der Stiftung zu richten.

Ewald Hibbeln-Stiftung

Die Stiftung wurde 1999 von Dr. phil. Ewald Hibbeln gegründet und hat die Förderung der Geschichtswissenschaften im Fachbereich 16 der Johannes Gutenberg-Universität zum Ziel. Durch die Vergabe von Preisen sollen ab dem Sommersemester 2000 einmal im Jahr vorzügliche schriftliche wissenschaftliche Arbeiten, in erster Linie überdurchschnittliche Hauptseminararbeiten, ausgezeichnet werden.

Hedwig Saint-Denis-Stiftung

Die Stiftung wurde 1967 errichtet. Die Mittel werden für wissenschaftliche Forschungszwecke zur Krebsbekämpfung verwandt.

Horst Kliemann-Stiftung

Großer Hirschgraben 17-21, 60004 Frankfurt, Postfach 10 04 42,Tel. (069) 13 06 287

Vorstand: Vorsitzender: Prof. Dr. Wittmann, Reinhard, Fischbachau; Dr. Saur, Klaus G., München

Zuständig bei Förderungsanträgen: Dr. Estermann, Monika, Frankfurt

Die Horst Kliemann Stiftung wurde als rechtsfähige Stiftung privaten Rechts 1969 durch Frau Margarete Kliemann gegründet. Sie dient der Förderung der buch- und buchhandelsgeschichtlichen Forschung und ihrer Publikationen. Sie unterstützt insbesondere Studenten und Doktoranden bei Studienaufenthalten im In- und Ausland und leistet Zuschüsse zu Forschungsaufgaben.

Karl Gückinger-Stiftung

Universität Mainz, Saarstr. 21, 55099 Mainz

Die Stiftung wurde aufgrund eines Testaments von Karl Gückinger 1989 errichtet.

Aus den Stiftungsmitteln werden Reisestipendien für junge Wissenschaftler und Unterstützung für Fortbildungs- und Forschungsseminare des Fachbereiches Chemie und Pharmazie gewährt. Über die Vergabe der Mittel entscheidet der Stiftungsvorstand, dem der Kanzler der Johannes Gutenberg-Universität, der Dekan des Fachbereichs Chemie und Pharmazie sowie ein vom Fachbereichsrat bestimmter Professor des Fachbereichs Chemie und Pharmazie, angehören.

Anfragen: Dekan des Fachbereichs 19 – Chemie und Pharmazie – der Johannes Gutenberg- Universität, 55099 Mainz, Tel. 39-2 22 73

Paul August Georg Hartmann-Stiftung

Die Stiftung wurde 1980 von Paul August Georg Hartmann gegründet. Ziel ist die Förderung der Wissenschaft auf dem Gebiet der klassischen Archäologie.

Über die Verwendung der Mittel entscheidet die Leitung des Instituts für Klassische Archäologie des Fachbereichs 15.

Anfragen: Geschäftsführender Leiter des Instituts für Klassische Archäologie - Fachbereich 15 -, 55099 Mainz, Tel. 39-2 27 53/2 27 54

Philipp Haupt - Dr. Gisela Spennemann-Haupt-Stiftung

Gegründet wurde die Stiftung im Jahr 1985 von Dr. Gisela Luise Mathilde Spennemann geb. Haupt. Zweck der Stiftung ist die Förderung der Wissenschaft auf dem Gebiet der klassischen Archäologie im östlichen Mittelmeerraum in Form eines einmaligen Stipendiums an einen begabten Studenten oder Doktoranden. Der Ertrag kann auf mehrere Studenten oder Doktoranden verteilt werden.

Anfragen: Univ.-Prof. Dr. Fleischer, R., FB 15 - Institut f. Klassische Archäologie, 55099 Mainz, Tel. 39-2 27 54

Professor Dr. Antonie Wlosok-Stiftung

Die Stiftung wurde 1998 durch Univ.-Prof. Dr. Antonie Wlosok, Seminar für Klassische Philologie, anläßlich ihrer Emeritierung errichtet, um die Forschung auf dem Gebiet der Spätantike (in den Disziplinen Lateinische Literatur und Sprache, Lateinische Patristik, Geschichte, frühchristliche Archäologie) und auf dem Gebiet der Rezeptionsgeschichte der augusteischen Dichter, insbesondere Vergils, zu fördern. Jährlich können Dissertationen, Habilitationsschriften oder vergleichbare Arbeiten mit einem Preis ausgezeichnet werden.

Über die Gewährung entscheidet ein fünfköpfiger Stiftungsbeirat.

Professor Dr. Dietrich Lang-Hinrichsen-Stiftung

Die Stiftung wurde 1983 durch Frau Klara Lang-Hinrichsen zum Gedächtnis an ihren Ehemann, den 1974 verstorbenen Bundesrichter a.D. und o. Professor für Strafrecht und Strafprozeßrecht an der Universität Mainz Dr. Dietrich Lang- Hinrichsen, testamentarisch errichtet. Sie dient der Förderung fähiger Wissenschaftler auf dem Gebiet des Strafrechts.

Anfragen und Anträge sind zu richten an Univ.- Prof. Dr. Hanack, Ernst-Walter, Fachbereich Rechts- und Wirtschaftswissenschaften der Johannes Gutenberg-Universität Mainz, als den Geschäftsführenden Beauftragten der Stiftung.

Professor Dr. Friedrich Schubel-Stiftung

Die Stiftung wurde 1985 von Prof. em. Dr. Friedrich Schubel, von 1957 bis 1962 Ordinarius für Englische Philologie an der Johannes Gutenberg-Universität Mainz, und seiner Frau Annamaria eingerichtet und 1989 mit dem Stiftungsvermögen versehen. Gefördert werden würdige und bedürftige Studierende der Englischen Philologie an der Johannes Gutenberg-Universität, die Dissertationen und wissenschaftliche Prüfungsarbeiten in den Studiengängen Lehramt an Gymnasien und Magister Artium anfertigen.

Anfragen: Dekan des Fachbereichs 14 (Philologie II) der Johannes Gutenberg-Universität, 55099 Mainz

Professor Dr. Gustav H. Blanke-Stiftung

Die Stiftung wurde 1999 von Univ.-Prof. em. Dr. Gustav H. Blanke, von 1967 bis 1979 Ordinarius für Amerikanistik am Fachbereich Angewandte Sprach- und Kulturwissenschaft in Germersheim, eingerichtet. Jährlich wird ein Stipendium an Nachwuchswissenschaftler/innen der Amerikanistik am FB 23 vergeben. Gefördert werden Forschungsarbeiten zur Entstehung, Entwicklung und globalen Bedeutung der Vereinigten Staaten von Amerika wie auch Arbeiten, die die Bemühungen der USA um die Verbesserung der Beziehung der Nationen zueinander untersuchen. Über die Vergabe des Stipendiums entscheidet der Stifter zusammen mit dem Stiftungsbeirat, dem der Kanzler der Universität Mainz, der Dekan des FB 23, die Leiterin der Amerikanistik am FB 23 und der Bürgermeister von Germersheim angehören.

Bewerbungsschluß: 1. März

Anfragen: Univ.-Prof. Dr. Dr. h. c. von Bardeleben, Renate, Institut für Anglistik, Amerikanistik und Anglophonie, Fachbereich 23 der Johannes Gutenberg- Universität Mainz, An der Hochschule 2, 76711 Germersheim

Robert Müller-Stiftung

Die Stiftung wurde 1966 errichtet durch Verleger Robert Müller, Wiesbaden-Sonnenberg; ausschließlicher Zweck ist die unmittelbare Förderung der Forschung am Medizinischen Fachbereich, vornehmlich auf dem Gebiet der Angio- Kardiologie. Dazu gehören die Unterstützung der Lehr- und Forschungseinrichtungen, Förderung bestimmter, fachlich und zeitlich begrenzter Forschungsvorhaben, wissenschaftlicher Arbeiten und Veröffentlichungen sowie die Gewährung von Beihilfen in jeder Form zu Forschungs- und Studienreisen. Die Stiftung setzt überdies einen jährlichen Forschungspreis von 10.000 DM aus.

Über die Gewährung von Stiftungsleistungen entscheidet der Stiftungsvorstand auf Vorschlag des Beirats, dem angehören: die Universitätsprofessoren/innen: Dieterich, Thelen, Urban. Anträge sind über den Beirat an den Vorstand (Direktor Herzbach, W., Dresdner Bank Mainz, Univ.-Prof. Dr. Hufen, F., FB 03) zu richten. Anträge sind im Dekanat des Fachbereichs Medizin einzureichen.

Rochelmeyer-Stiftung

Die Stiftung wurde 1993 errichtet zum Gedächtnis des 1985 verstorbenen Ordinarius für Pharmazie Professor Dr. Hans Rochelmeyer an der Johannes Gutenberg-Universität Mainz. Die Gründung der Stiftung wurde unter federführender Mitwirkung von Frau Katharina Fasel ermöglicht. Die Stiftung dient dem ausschließlichen Zweck der Förderung von Forschung und Lehre im Bereich des Fachs Pharmazie an der Johannes Gutenberg-Universität Mainz. Insbesondere sollen gefördert werden: bestimmte fachlich und zeitlich begrenzte Forschungsvorhaben und wissenschaftliche Arbeiten in der Fachrichtung Pharmazie. Daneben werden Beihilfen zu Forschungs-, Studienreisen und Studienaufenthalten im In- und Ausland oder Stipendien an Dozenten, Doktoranden und besonders qualifizierte wissenschaftliche Mitarbeiter vergeben. Über die Vergabe der Mittel entscheidet der Stiftungsbeirat. Anträge sind an den Vorsitzenden der Rochelmeyer-Stiftung, den Geschäftsführenden Leiter des Instituts für Pharmazie, bis zum 15. Oktober eines Jahres zu richten.

Sulzmann-Stiftung

Die Stiftung wurde 1984 durch Familie Sulzmann errichtet zur Förderung der Forschung in Zaire und benachbarten Ländern vornehmlich durch Doktorandinnen und Doktoranden des Instituts für Ethnologie und Afrika-Studien der Johannes Gutenberg-Universität, die die Stiftung treuhänderisch verwaltet. Im Rahmen der Stiftung wurde das »Dr. Elisabeth Grohs-Stipendium« eingerichtet, um Forschungsaufenthalte von Studentinnen in Afrika zu unterstützen. Über die Gewährung von Stiftungsleistungen entscheidet der Beirat, dem Univ.- Prof. Dr. Grohs, Gerhard, München, Univ.-Prof. Dr. Kastenholz, Raimund, Mainz, und Dr. Brandstetter, Anna-Maria, Mainz, die auch Geschäftsführerin der Stiftung ist, angehören. Weitere Informationen: Dr. Brandstetter, Anna-Maria, Institut für Ethnologie und Afrika-Studien, Forum 6, EG, Zi 00-652, Tel. 39-2 01 19, [brandste@mail. uni-mainz.de], n. tel. V.

Stiftung der Deutschen Wirtschaft für Qualifizierung und Kooperation e.V.

-Studienförderwerk Klaus Murmann-

im Haus der Deutschen Wirtschaft, 11054 Berlin, Tel. (030) 20 33–15 03

(Besuchsadresse: Breite Str. 29, 10178 Berlin)

[studienfoerderwerk.sdw@bda-online.de], http://www.sdw.org

Vertrauensdozent: Prof. Dr. Lenel, Andreas, FH Wiesbaden, FB Wirtschaft, Bleichstr. 44, 65183 Wiesbaden, Tel. (0611) 90 02–113, [a.lenel@bwl.fh-wiesbaden.de]

Die Stiftung der Deutschen Wirtschaft fördert begabte und gesellschaftlich engagierte Studierende und Promovierende aller Fachrichtungen. Besonders am Herzen liegt ihr die Förderung von Studierenden der Ingenieur- und der Naturwissenschaften sowie von Frauen. Studenten an Fachhochschulen bewerben sich nach dem ersten bis drittem Semester, Studenten an Universitäten nach dem dritten oder vierten Semester. Interessierte wenden sich bitte an unseren Vertrauensdozenten und vereinbaren einen Termin für ein Vorauswahlgespräch. Die Auswahl neuer Stipendiaten erfolgt in einem Assessment-Center, das zweimal jährlich in Berlin stattfindet.

Stiftung präventive Pädiatrie

Die Stiftung wurde 1998 von Univ.-Prof. Dr. F. Zepp - Leiter der Kinderklinik und Kinderpoliklinik - gegründet. Ziel ist die Förderung der Wissenschaft auf dem Gebiet der Prävention von Krankheiten im Kindes- und Jugendlichenalter. Unterstützt wird die klinische und experimentelle Forschung in den Fachgebieten der Pädiatrie mit Schwerpunkten in pädiatrischer Immunologie, Infektiologie, Onkologie, Molekularbiologie und Molekulargenetik.

Anfragen: Univ.-Prof. Dr. Zepp, F., Kinderklinik und Kinderpoliklinik, Tel. 17-73 26

Stiftung zur Förderung der Edelsteinforschung

Die Stiftung wurde 1991 durch das Institut für Edelsteinforschung an der Johannes Gutenberg-Universität Mainz aus zweckgebundenen Spenden errichtet. Stiftungszweck ist die Förderung von Forschung und Lehre im Bereich der Edelsteinforschung an der Johannes Gutenberg Universität Mainz. Gefördert werden u.a. fachlich und zeitlich begrenzte Forschungsvorhaben, wissenschaftliche Arbeiten und Veröffentlichungen, Druckkosten, Beihilfen in jeglicher Form zum Studium, sowie zu Forschungs- und Studienreisen im In- und Ausland oder Stipendien an Dozenten, Doktoranden, Assistenten, Studierende.

Anfragen: Prof. Dr. Hofmeister, W., FB 22 - Institut für Edelsteinforschung -, 55099 Mainz, Tel. 39-2 43 65

Förderung von Auslandsaufenthalten

BAföG-Auslandsförderung

BAföG-Anträge für die Zeit des Auslandsaufenthaltes sind bei gesondert bestimmten Ämtern für Ausbildungsförderung zu stellen. Weitere Informationen: http://www.bafoeg.bmbf.de oder

BAföG-Amt, Forum 6, 1. OG, Tel. 39-9 72

Deutscher Akademischer Austauschdienst e.V. (DAAD)

Kennedyallee 50, 53175 Bonn, Tel. (0228) 8 82-0, Fax 882-444, http://www.daad.de

Der DAAD fördert die akademischen Beziehungen zum Ausland sowohl ideell als auch finanziell, insbesondere durch den Austausch von Studierenden und Wissenschaftlern sowie durch Projektförderung. Die Johannes Gutenberg-Universität Mainz ist ordentliches Mitglied des DAAD.

Informationen über die Förderprogramme des DAAD erteilt das Akademische Auslandsamt der Johannes Gutenberg-Universität, Forum 2, EG, Raum 00-206, Tel. 39-2 22 81

Fulbright-Kommission

Oranienburger Str. 13-14, 10178 Berlin, Tel. (030) 28 44 43-0, http://www.fulbright.de

Kommission für Studenten- und Dozentenaustausch zwischen der Bundesrepublik Deutschland und den Vereinigten Staaten von Amerika. Die Fulbright-Kommission vergibt Stipendien an deutsche Studierende und Graduierte für ein akademisches Jahr in den USA.

Bewerbungen sind möglich für Voll-, Teil- und Reisestipendien. Auskunft erteilt das Akademische Auslandsamt der Johannes Gutenberg-Universität, Forum 2, EG, Raum 00-210, Tel. 39-2 00 44

Peregrinus-Stiftung

Die Stiftung wurde 1994 von Univ.-Prof. em. Dr. Rudolf Meimberg eingerichtet. Gefördert werden Studienaufenthalte im Ausland für Studierende der Volkswirtschaftslehre oder Rechtswissenschaft des Fachbereichs 03 der Johannes Gutenberg- Universität Mainz. Anfragen und Anträge sind zu richten an Univ.-Prof. Dr. Bartling, Hartwig, Fachbereich Rechts- und Wirtschaftswissenschaften der Johannes Gutenberg-Universität, Jakob-Welder- Weg 4, 55128 Mainz.

Sokrates/Erasmus-Programm

Aktionsprogramm der EU zur Förderung der transnationalen Zusammenarbeit in Europa. Europäische Hochschulen tauschen im Rahmen des SOKRATES/ERASMUS-Programms Studenten und Dozenten aus, erarbeiten gemeinsam Curricula, führen Intensivkurse durch und erarbeiten ein Kreditpunktesystem für den Transfer von Studienleistungen. Informationen erteilt das Akademische Auslandsamt der Johannes Gutenberg-Universität, Forum 2, EG, Raum 00-203, [sokrates@verwaltung.uni-mainz.de].

Förderung des wissenschaftlichen Nachwuchses

(Außer den unter »Allgemeine Förderungsmöglichkeiten« genannten Organisationen.)

Alexander von Humboldt-Stiftung

Jean-Paul-Straße 12, 53173 Bonn, Tel. (0228) 8 33-0, Fax 83 31 99, [lak@avh.de], http://www.humboldt-foundation.de

Präsident: Prof. Dr. Frühwald, Wolfgang

Generalsekretär: Dr .Osten, Manfred

Vertrauensdozent an der Johannes Gutenberg-Universität Mainz: Univ.-Prof. Dr. Ringsdorf, Helmut, FB 19, Tel. 39-2 24 02, [post@avh.de].

Die Alexander von Humboldt-Stiftung ist eine öffentliche Stiftung privaten Rechts. Träger ist die Bundesrepublik Deutschland, vertreten durch den Bundesminister des Auswärtigen.

Vergabe von jährlich bis zu 600 Forschungsstipendien an hochqualifizierte und promovierte ausländische Wissenschaftlerinnen und Wissenschaftler zur Durchführung von längerfristigen (6 bis 12 Monate) Forschungsvorhaben an Universitäten oder anderen Forschungsinstituten in der Bundesrepublik Deutschland.

Offen für alle Nationen und alle Fachgebiete; Bewerbung zu jeder Zeit direkt bei der Stiftung in Bonn, Altersgrenze 40 Jahre.

Carl Duisberg Gesellschaft e.V.

Weyerstr. 79-83, 50676 Köln, Tel. (0221) 20 98-0, Fax 20 98-111 http://www.cdg.de

Hauptgeschäftsführer: Dr. Schneider, Norbert, Landesstelle Hessen-Rheinland-Pfalz: Adolfstr. 16, 65185 Wiesbaden, Tel. (0611) 99 94 10, Fax 9 99 41 55.

Leiter: Dr. Brandt, Hans-Jürgen

Die Carl Duisberg Gesellschaft (CDG) ist eine gemeinnützige Organisation für internationale berufliche Weiterbildung und Personalentwicklung. Ihre Programme richten sich an Fach- und Führungskräfte aus Deutschland und anderen Industrieländern, aus Entwicklungsländern und den Staaten Mittel- und Osteuropas.

Die Bewerbung zu Fortbildungsprogrammen erfolgt für Deutsche bei der Zentrale der CDG in Köln, Geschäftsbereich Industrieländer, für Bewerber aus Entwicklungsländern sind die Bewerbungen über die Auslandsvertretungen der Bundesrepublik Deutschland einzureichen, und es muss eine Nominierung durch die Regierung des Heimatstaates erfolgen.

Förderungsstipendien der Johannes Gutenberg-Universität

Senatsausschuss für die Vergabe von Förderungsstipendien

Vorsitzender: Vizepräsident Univ.-Prof. Dr. Preuß, Johannes

Der Senatsausschuss vergibt Stipendien nur an Nachwuchskräfte, die weiter für wissenschaftliche Berufe ausgebildet werden sollen. Die Antragsteller müssen sich aufgrund ihrer bisherigen Leistungen einer besonderen Förderung für würdig erwiesen haben. Es muss zu erwarten sein, dass sie auch künftig erhöhten Anforderungen entsprechen. Stipendien können demnach nur im Zusammenhang mit eigenen laufenden wissenschaftlichen oder künstlerischen Arbeiten (Magister-, Staatsexamens-, Diplom- oder Doktorarbeit und selbständige wissenschaftliche Arbeiten in einem Forschungsprojekt) vergeben werden.

Die Förderungsdauer ist auf höchstens sechs Monate begrenzt. Verlängerungsanträgen kann nur in besonders begründeten Ausnahmefällen entsprochen werden.

Antragsformulare sind erhältlich

a) in den Dekanaten der Fachbereiche,

b) in der Förderungsabteilung, Lehr, Martina, Becherweg 4

Zi. 01-710, Tel. 39-2 48 04, Sprechzeiten Mo-Fr 9-12

Hans Franzen-Stipendium der Freunde der Universität Mainz e.V.

Das Stipendium soll auf geisteswissenschaftlichem Gebiet in der Regel eine hervorragende Magisterarbeit oder ein hervorragendes erstes juristisches Staatsexamen, denen eine Promotion folgen wird, zur Förderung der zu schreibendenden Dissertation, insbesondere auch eines dazu notwendigen Auslandsaufenthaltes, vergeben werden.

Graduiertenförderung

Zentrale Kommission für die Graduiertenförderung.

Vorsitzender: Univ.-Prof. Dr. Bisang, FB 14;

Stellv. Vorsitzender: Univ.-Prof. Dr. Wegener, Gerhard, FB 21. Geschäftsführung: Ehlers, Johanna, Forum 1, Zi. 00-106, Mo-Do 11-12

Nach Maßgabe des Landesgraduiertenförderungsgesetzes (LGFG) werden Promotionsstipendien vergeben. Die Stipendien und Zuschläge für Sach- und Reisekosten werden als Zuschüsse gewährt. Stipendien können erhalten:

1. Doktoranden, die ein Hochschulstudium abgeschlossen haben, das die Zulassung zur Promotion ermöglicht,

2. Studierende, die soweit Studien- und Promotionsordnung es vorsehen, als Studienabschluss lediglich die Promotion anstreben. In diesem Fall kann die Förderung ein halbes Jahr vor Ablauf der in der Promotionsordnung vorgesehenen Studiendauer beginnen, falls alle sonstigen Voraussetzungen für die Meldung zum Rigorosum vorliegen.

Die Ausschreibung der Stipendien erfolgt in regelmäßigen Abständen hochschulöffentlich. Antragsformulare sind jederzeit in der Geschäftsstelle der Zentralen Kommission für die Förderung des wissenschaftlichen Nachwuchses erhältlich.

Stiftung Mainzer Universitätsfonds

Vorsitzender des Verwaltungsausschusses: Der Kanzler.

Leiter des Rentamtes: Hedderich, Ernst, Ernst-Ludwig-Straße 12, 55116 Mainz, Tel. 14 03 960.

Der Mainzer Universitätsfonds, der seit dem Jahre 1781 besteht, hat die Aufgabe, aus seinen Erträgen die Lehre und Forschung im Bereich der Johannes Gutenberg-Universität zu unterstützen und zur Nachwuchsförderung beizutragen. Dies wird u.a. durch die Vergabe des Preises der Johannes Gutenberg-Universität für besonders qualifizierte Dissertationen bzw. herausragende künstlerische Leistungen erreicht. Des weiteren werden hieraus die Willy-Eberz-Medaille für besonderes studentisches Engagement und der Preis »Jugend forscht« verliehen. Die Verteilung der Mittel erfolgt auf Antrag durch den Präsidenten der Universität.

Anreizsystem zur Frauenförderung

Seit 1998 werden an der Universität Mainz Leistungen in der Frauenförderung durch ein Anreizsystem angeregt bzw. honoriert. Dieses Anreizsystem wurde von der Frauenbeauftragten entwickelt und besteht u.a. aus folgenden Bereichen:

- Projektförderung zentral und in den Fachbereichen
- Lehrauftragspool zu Themen aus der Frauen- und Genderforschung
- Frauenförderung als Parameter im Personalbemessungskonzept und Mittelbemessungsmodell
- Ausschreibung eines Preises für besonders qualifizierte Nachwuchswissenschaftlerinnen und eines Preises für qualifizierte Mitarbeiterinnen aus Technik, Verwaltung und Bibliothek

Weitere Informationen erteilt das Frauenbüro, Forum 3, Zi. 00-402/404/406, Tel. 39-2 29 88

Programm zur Realisierung der Chancengleichheit für Frauen in der Wissenschaft (HWP)

Das Bund-Länder-Programm zur Realisierung der Chancengleichheit für Frauen in der Wissenschaft (HWP) fördert Maßnahmen, die zu einer Qualifizierung für eine Professur oder zu einer Promotion führen, Maßnahmen zur Frauen-/Genderforschung und Maßnahmen zur Steigerung des Frauenanteils in den naturwissenschaftlich-technischen Studiengängen. In Rheinland-Pfalz werden Professuren mit dem Schwerpunkt Frauen- und Geschlechterforschung, das Ada-Lovelace-Projekt und die Einrichtung einer internationalen und interdisziplinären Gastprofessur Frauen- und Geschlechterforschung gefördert und Förderprogramme für Nachwuchswissenschaftlerinnen aufgelegt.

Wiedereinstiegsstipendien für Nachwuchswissenschaftlerinnen, die ihre wissenschaftliche Arbeit aufgrund von Kinderbetreuung bzw. Pflege unterbrochen haben, werden fortgesetzt. Neu hinzugekommen ist die Förderung von Frauen, die nach mehrjähriger Berufspraxis ihre Promotion im Hinblick auf eine Fachhochschulprofessur abschließen möchten. Im Sinne einer Abschlussförderung werden Promotionen bzw. Habilitationen gefördert, die im Bewilligungszeitraum von einem Jahr (Verlängerung um weitere 6 Monate möglich) beendet werden können. Es besteht die Möglichkeit eines Teilzeitstipendiums mit doppelter Laufzeit. Der nächste Antragstermin ist der 1. August 2004. Ein Vorlauf von 6 Wochen zur Antragstellung über den Präsidenten ist einzuplanen.

Darüber hinaus wird im Rahmen des HWP ein Postdoc-Förderprogramm für Frauen umgesetzt. Über Fördermaßnahmen im Detail, insbesondere zu den Wiedereinstiegstipendien informiert das Frauenbüro, Forum 3, Zi. 00-402/404/406, Tel. 39 22988.

Informationen im Internet

Auskünfte und Informationen:
Abt. 11, Forschungsreferat, Tel. 39-2 58 91, [spath@verwaltung.uni-mainz.de]
http://www.verwaltung.uni-mainz.de/dez1/forschungsfoerderung.html

Deutsche Forschungsgemeinschaft (DFG)

Kennedyallee 40, 53175 Bonn, Tel. (0228) 8 85-1
Präsident: Prof. Dr. Winnacker, Ernst-Ludwig
Generalsekretär: Dr. Grunwald, Reinhard

Die Deutsche Forschungsgemeinschaft (DFG) ist die zentrale Selbstverwaltungsorganisation der Wissenschaft in der Bundesrepublik Deutschland.

Jeder deutsche Wissenschaftler kann bei der Deutschen Forschungsgemeinschaft im Normalverfahren Anträge auf Finanzierungshilfe für ein von ihm gewähltes Forschungsvorhaben stellen. Die Forschergruppe ist ein längerfristiger Zusammenschluss mehrerer, in der Regel an einem Ort wirkenden Wissenschaftler zur Bearbeitung einer besonderen, meist interdisziplinärer Forschungsaufgabe. In Schwerpunktprogrammen arbeiten Forscher aus verschiedenen wissenschaftlichen Instituten im Rahmen einer vorgegebenen Thematik für begrenzte Zeit zusammen. Sonderforschungsbereiche sind Gruppen von Wissenschaftlern, die sich mit Zustimmung ihrer Hochschule zur gemeinsamen Forschung auf Wissenschaftsgebieten zusammengeschlossen haben, in denen die Hochschule einen längerfristig zu fördernden Schwerpunkt sieht.

Weitere Auskünfte/Unterlagen beim Forschungsreferenten der Universität: Dr. Spath, K. P. C. (Abt. 11), Tel. 39-2 58 91
Vertrauensdozent: Univ.-Prof. Dr. Knop, J. (FB 04), Tel. 17-71 12

Volkswagenstiftung

Kastanienallee 35, D-30519 Hannover, Tel. (0511) 83 81-0, Fax 83 81-3 44, [mail@volkswagenstiftung.de], http://www.volkswagenstiftung.de
Vorsitzende des Kuratoriums: Schuchardt, Helga, Min. a. D.;
Generalsekretär: Dr. Krull, Wilhelm
Pressesprecher: Jung, Christian

Die Stiftung wurde zur Förderung von Wissenschaft und Technik in Forschung und Lehre gegründet. Ihre Fördermittel sind als zweckgebundene Zuwendungen an wissenschaftliche Einrichtungen zu vergeben.

Die Stiftung fördert alle Bereiche der Wissenschaft, konzentriert sich jedoch auf zeitlich wechselnde Förderinitiativen mit unterschiedlichen Zielen, Inhalten und Förderinstrumenten.

Anträge sind schriftlich an die Geschäftsstelle der VolkswagenStiftung zu richten. Nähere Informationen über den aktuellen Stand der Förderschwerpunkte und -programme können auch im Internet unter http://www.volkswagenstiftung.de eingesehen werden.

Sozialförderung

Soziales Netz

Zuständig für die individuelle Beratung der Förderungsmöglichkeiten innerhalb und außerhalb der Universität: Förderungs- und Sozialberatung,
Ehlers, Johanna, Forum 1, EG, Raum 00-106, Tel. 39-2 23 17, Mo-Do 11-12 und n. tel. V.

Förderung für Schwangere und Alleinstehende Studierende mit Kind

Nähere Informationen: Förderungs- und Sozialberatung, Ehlers, Johanna, Forum 1, EG, Raum 00-106, Tel. 39-2 23 17, Mo-Do 11-12 u. n. tel. V.

Landrichter Dr. Müllersche Stiftung

Gefördert werden elternlose Jurastudierende. Weitere Informationen: Förderungs- und Sozialberatung, Ehlers, Johanna, Forum 1, EG, Raum 00-106, Tel. 39-2 23 17, Mo-Do 11-12 u. n. tel. V.

Mainzer Vollwaisen

Nähere Informationen: Förderungs- und Sozialberatung, Ehlers, Johanna, Forum 1, EG, Raum 00-106, Tel. 39-2 23 17, Mo-Do 11-12 u. n. tel. V.

Nothilfefonds für ausländische Studierende

Aus diesem Fonds werden Studierende unterstützt, die aufgrund politischer Ereignisse in ihrem Heimatland oder durch von ihnen nicht zu vertretende persönliche Umstände in Not geraten sind und bei denen dadurch der erfolgreiche Abschluss ihres Studiums gefährdet ist.

Nähere Informationen: Orf, Brigitte und Dignaß, Marija, Studentenwerk Mainz, Staudingerweg 21, Studierendenhaus, Eingang C, Tel. 39-2 49 27/ 2 49 22, Sprechzeiten Mo-Mi 9.30-12 u. n. V.

Notgemeinschaft Studiendank e.V.

Universitätsnaher Sozialverein, der für die Universität Mainz folgende Aufgaben übernommen hat:

– Betreuung der Darlehenskasse »Stiftung Notgemeinschaft Studiendank«
– Trägerschaft einer Gruppenkrankenversicherung für ausländische Studierende
– Träger für die Kinderhäuser »Posselmann« Campus Mainz und »FASK« Campus Germersheim

1. Vorsitzender: Prof. Dr. Laubinger, Hans-Werner

Geschäftsführende Vorsitzende: Ehlers, Johanna, Tel. 39-2 23 17

Barbeihilfe

Studierende, die sich kurzfristig in einer finanziellen Notlage befinden, welche die Fortführung ihres Studiums gefährdet oder die einen mit ihrem Studium in Zusammenhang stehenden plötzlichen Geldbedarf haben, der aus anderen Mitteln nicht gedeckt werden kann, können Barbeihilfe beantragen.

Nähere Informationen: Orf, Brigitte, Tel. 39-2 49 27 und Dignaß, Marija, Tel. 39-2 49 22, Studentenwerk Mainz, Staudingerweg 21, Studierendenhaus, Eingang C, Sprechzeiten Mo-Mi 9.30-12 u.n.V.

Beihilfen des AStA

Der AStA verteilt Gelder des Sozialfonds an in Not geratene Studierende. Alle Studierende, die unverschuldet in eine soziale Notlage geraten sind, können einen entsprechenden Antrag im AStA-Sozialreferat stellen. Je nach Notlage wird der Betrag als zinsloses Darlehen ausgezahlt oder als einmalige unentgeltliche Unterstützungsleistung (Barbeihilfe). Die Lage von Studierenden mit Kind wird besonders berücksichtigt.

Weitere Informationen erteilt das AStA-Sozial-Referat, Staudingerweg 21, Tel. 39-2 48 22 oder 39-2 48 01. Sprechzeiten nach Aushang.

Freitisch

Nähere Informationen über Essensvergünstigungen erteilt das Studentenwerk Mainz, Studierendenhaus, Eingang C, Dignaß, Marija, Tel. 39-2 49 22 und Orf, Brigitte, Tel. 39-2 49 27,
Sprechzeiten Mo und Mi 9.30-12.

Darlehen des Studentenwerkes Mainz

Darlehenskasse für Studierende in Rheinland-Pfalz beim Studentenwerk Mainz (Examensabschlussdarlehen)

Diese Darlehenskasse dient ausschließlich zur Finanzierung der mit dem Studienabschluss unmittelbar zusammenhängenden Ausgaben des/der Darlehensnehmerin, zu denen auch die Kosten der Lebenshaltung gehören. Das Examensabschlussdarlehen kann frühestens ein Jahr vor Examensbeginn beantragt werden.

Darlehenskasse der Stiftung Notgemeinschaft Studiendank beim Studentenwerk Mainz

Die Stiftung Notgemeinschaft Studiendank ist eine Darlehenskasse, die kurzfristige zinslose Darlehen vergibt. Zielsetzung ist es ,Studierenden, denen unverschuldet keine oder zeitweise nicht ausreichende Mittel zur Verfügung stehen, Darlehen zu gewähren, damit sie ihr Studium fortführen können.

Darlehenskasse Studentenwerk Mainz

Die Darlehenskasse des Studentenwerks vergibt kurzfristige kleinere Überbrückungsdarlehen an Studierende, die ohne eigenes Verschulden in eine erhebliche soziale Notlage geraten und dadurch an der ordungsgemäßen Durchführung ihres Studiums gehindert sind. Die Rückzahlung muss kurzfristig erfolgen.
Ansprechpartnerin für alle genannten Darlehenskassen: Orf, Brigitte, Studentenwerk Mainz, Staudingerweg 21, Studierendenhaus, Eingang C,
Tel. 39-2 49 27, Sprechzeiten: Mo, Di, Mi 9.30-12, Do, Fr n. tel. V. Beratung in allen Fragen, die mit der Gewährung und Rückzahlung eines Darlehens in Zusammenhang stehen, Auskünfte über die vorzulegenden Antragsunterlagen. Über die Vergabe der Darlehen entscheidet ein Ausschuss, der aus je einem/r Vertreter/in der Studierendenschaft, der Hochschule und des Studentenwerks besteht.

Sozialhilfe

Auskunft: Stadtverwaltung Mainz, Sozialamt, Rheinstraße 43-45, Mo-Di, Do Fr 8.30-12
Individuelle Beratung und zuständig für die erforderlichen Gutachten: Förderungs- und Sozialberatung, Ehlers, Johanna, Forum 1, EG, Zi. 00-106, Tel. 39-2 23 17, Mo-Do 11-12 u. n. tel. V.

Beauftragte

1. Vertreter der Universität in den Vergabeausschüssen des Studentenwerks Mainz:
Univ.-Prof. Dr. Grätzel, Stephan, FB 11
2. Gutenberg-Stipendien der Stadt Mainz: Univ.-Prof. Dr. Dr. Böcher, O., FB 02, Ev. Theologie, Tel. 39-2 22 85
3. Ausländerbeauftragter: Dr. phil. Ortseifen, K., FB 14, Seminar für Englische Philologie, Tel. 39-2 27 67
4. Senatsbeauftragter für behinderte Studierende: Univ.-Prof. Dr. Stofft, E., FB 04, Anatomisches Institut, Tel. 39-2 21 72
5. Senatsbeauftragter für Wohnheimfragen: Dr. phil. Ortseifen, K., FB 14, Seminar für Englische Philologie, Tel. 39-2 27 67

Sprechzeiten bitte direkt bei den Beauftragten oder der Förderungs- und Sozialberatung erfragen:
Ehlers, Johanna, Raum 00-106, Tel. 39-2 23 17, Mo-Do 11-12 u. n. tel. V.

Von A bis Z für Studierende

Beratung bei Studien- und Lebensproblemen

(kostenlos und vertraulich)

Psychotherapeutische Beratungsstelle für Studierende

Staudingerweg 21, Tel. 39-2 23 12, Fax 39-2 06 93;
[PBS@verwaltung.uni-mainz.de]
Leitung: Prof. Dr. Ursula Luka-Krausgrill;
[Ursula.Luka-Krausgrill@verwaltung.uni-mainz.de]
Mitarbeiter: Dipl.-Psych. Carolin Jaqui von Blohn, Dr. Bettina Kaufmann-Grebe;
Dipl.-Psych. Christian Kremser, Dipl.-Psych. Ines Leu;
sonstige Mitarbeiter: Dipl.-Psych. Christine Löffler; Dr. Irina Zimmer
Freie Mitarbeiter: Dr. Anke Diezemann, Dipl.-Psych. Nadja Hebenstreit, Dipl.-Psych
Petra Mattes, Dipl.-Psych. Katrin Mitzner, Dipl.-Psych. Signe Seiler,
Dipl.-Psych. Petra Stuffer-Oberhausen

An die Beratungsstelle können sich Studierende wenden, die psychologisch-therapeutische Hilfe bei Studien- und Lebensproblemen suchen (u.a. Prüfungsangst, Lernschwierigkeiten, soziale Ängste und persönliche Krisen). Sprechstd. n. V., Anmeldung Mo – Fr 9.00 – 12.00 Uhr sowie Mo – Do 14.00 – 16.00 Uhr. Die Anmeldetermine für die einzelnen Kurse (s. Aushänge und www.) sind vorwiegend vor Semesterbeginn.
Homepage: www.pbs.uni-mainz.de

Psychosoziale Beratung am FB 23 – Angewandte Sprach- und Kulturwissenschaften

Dipl.-Psych. Ziebler-Kühn, Anja, Tel. (06345) 91 92 48
Beratungsstunden: s. Aushang
Die Beratung, die in Einzelgesprächen stattfindet, ist vertraulich und steht allen Studierenden offen, die Unterstützung bei Problemen in studentischen und privaten Lebensbereichen suchen. Es werden verschiedene Gruppen zu Prüfungsängsten, Förderung eines posititven Selbstwertgefühls, Lerntechniken und Lernstrategien angeboten. Z. u. O. w. durch Aushang am Fachbereich bekanntgegeben.

Sozialberatungsstelle des Studentenwerks Mainz

Dipl.-Sozialarbeiterin Dietrich, Hildegard,
Staudingerweg 21, Studierendenhaus, Eingang A, Tel. 39-2 49 00, Sprechzeiten Mo-Di 9-12,
Mi-Do 13- 16 und n. tel. V.
Die Gespräche sind für alle Studierenden der Hochschulregion Mainz Bingen offen und kostenfrei. Anlässe, ein Beratungsgespräch in Anspruch zu nehmen, können z.B. sein: Beziehungs- oder Partnerschaftskrisen, überhöhte Studienerwartungen, Lernschwierigkeiten, Prüfungsangst, Doppelbelastung durch Job oder Familie, Studienfinanzierung, Anspruchsvoraussetzungen für soziale Hilfen, Mißerfolgsorientierung u.s.w.

Psychologische Beratungsstelle in der KHG für Studentinnen und Studenten

Der Caritas-Verband bietet in der Kath. Hochschulgemeinde (Newmanhaus), Saarstr. 20, den Studierenden Beratung bei Problemen und Konflikten an. Die Beratungsgespräche sind für alle offen.
Offene Sprechzeiten: Mo 10-11, Mi 14-15 u. n. V. Anmeldung: Tel. 32 21 15/16,
Dipl.-Psych. Brinkmann-Kramp, Monika, Dipl-Psych. Kaiser, Anne.

Studium und Beruf.

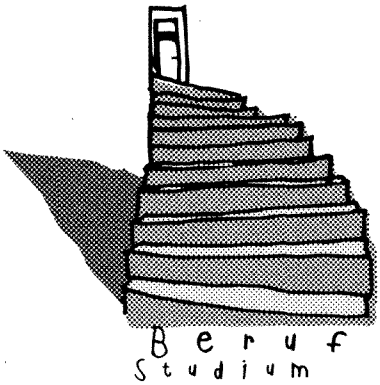

Wir beraten und informieren:

- arbeitsmarktnahe Studiengestaltung
- Studienwechsel oder -abbruch
- Karriereberatung
- Bewerbungsgestaltung und -strategien

Wir schaffen Verbindungen zu Arbeitgebern:

- Arbeitsstellen
- Traineestellen
- Hilfen beim Berufseinstieg

Ihre Berater im Hochschulteam:

- Dipl-.Kfm. Malte-Jürgen Haase
- Ass. jur. Wilfried Kohlmeier

Ihr Hochschulteam

Agentur für Arbeit Mainz
Untere Zahlbacher Str. 27
55131 Mainz
Tel. 06131/248-274, -276, -625, Fax 06131/248-730
E-Mail: Mainz.122@arbeitsamt.de

Büro auf dem Campus Uni Mainz
Staudingerweg 21 (Studierendenhaus)

Freie Sprechstunde
Di und Do 13.30 – 15.30 Uhr

Termine für Endsemester und Absolventen nach Vereinbarung

Job-Vermittlung für Studierende
Mo – Do 8.00 – 15.30 Uhr
Fr 8.00 – 12.00 Uhr

www.arbeitsagentur.de

Bundesagentur für Arbeit

5021

Behindertenfragen

Für den Campus liegt für Rollstuhlfahrer, Geh- und Sehbehinderte sowie für Blinde ein Wegweiser an den Hauptpforten und bei der Förderungs- und Sozialberatung aus. Er informiert über alle behindertengerechten Einrichtungen.

Das Behindertenreferat des AStA (Adresse s. unten) hält ebenfalls einen Lageplan des Campus bereit, der über die Zugänglichkeit von Räumen und das Vorhandensein von behindertengerechten Einrichtungen informiert.

Behinderte mit Wertmarke (Beiblatt zum Behindertenausweis) können beim AStA- Behindertenreferat einen Antrag auf Erstattung der Studierendenticket-Kosten stellen.

Senatsbeauftragter für behinderte Studierende: Univ.-Prof. Dr. Stofft, E., Anatomisches Institut, Tel. 39-2 21 72, Fax 39-2 07 23, [stofft@ mail.uni-mainz.de]; Sprechstd. Mo 16-17,

Forum 1, EG, Zi. 00-106, Tel. 39-2 23 17

Ansprechpartnerin der Verwaltung für behinderte Studierende: Ehlers, Johanna, Forum 1, EG, Zi. 00-106, Tel. 39-2 23 17, Mo-Do 11-12

Zentraler Service für behinderte Studierende: Studienhelfer für alle Behinderungsarten. Anmeldung bei Ehlers, Johanna erforderlich.

Forum 1, EG, Zi. 00-106, Tel. 39-2 23 21, Mo-Do 8.30-16

Universitätsbibliothek, EG, links, Tel. 39-2 30 99, Mo-Do 8.30-18, Fr 8-14 u. 15-18

Behindertenreferat des AStA: Studierendenhaus, Staudingerweg 21, Tel. 39-2 54 29, Fax 37-18 57, [behindi@mail.uni-mainz.de], Di 13-15, Do 15-17 o. n. tel. V.

Botanischer Garten

Der Botanische Garten wurde kurz nach der Wiedereröffnung der Universität angelegt. Die heutige Fläche umfaßt 10 ha. Schwerpunkte des Freilandes sind das Arboretum, die Biologische Abteilung, die Steppenanlage und die Systematische Abteilung. Das Freigelände ist täglich von 7.30-18 Uhr bei freiem Eintritt geöffnet.

Ein großer Teil der Gewächshäuser ist von 10-15 Uhr (außer Fr) zugänglich. Ein Einblick in Artenfülle und Lebensformen außereuropäischer Pflanzen ist somit möglich. Im Nutzpflanzenhaus sind die wichtigsten Kulturpflanzen der Tropen und Subtropen zu sehen.Während des Sommerhalbjahres finden regelmäßig Führungen statt.

Für Gruppen können auch Sonderführungen vereinbart werden (Tel. 39-2 26 28/2 22 51). Prospekte sind am Garteneingang, ein Gartenführer und ein Gehölzverzeichnis im Buchhandel erhältlich.

Cafeterien / Mensen

Studentenwerk Mainz

Staudingerweg 21, Studierendenhaus

Abteilungsleiterin: Diegel, Eleonore, Studierendenhaus, Eingang B, Tel. 39-2 49 15 o. 39-2 49 05 (Sekretariat), [stwmzvb@mail.uni-mainz.de]

Cafeterien

Cafeteria Fachbereich Musik, Binger Str. 26, Automatenfiliale (ganzjährig)

Cafeteria Neubau Chemie, Duesbergweg 10-12, Automatenfiliale im Foyer (ganzjährig)

Cafeteria Philosophicum, Welderweg 18, Mo-Do 9-16.30, Fr 9-14 (im Semester);

Mo-Fr 9.30-12.30 (in den Semesterferien)

Cafeteria ReWi, Welderweg 9, (Neubau Rechts- und Wirtschaftswissenschaften)

Öffnungszeiten: Mo-Do 8.30-19, Fr 8.30-18 (im Semester);
Mo-Do 8.30-18, Fr 8.30-17 (in der vorlesungsfreien Zeit)
Cafeteria SB II, Bentzelweg 17, Automatenfiliale (ganzjährig)
Cafeteria Universitätsbibliothek, Welderweg 6, Automatenfiliale (ganzjährig)
Cafeteria Zentralmensa, Staudingerweg 15, „Menseria" Mo-Do 8.30 - 19.00, Fr. 8.30 - 18.00 (Semester), Mo-Do 8.30 - 16.00, Fr. 8.30 - 15.00 (Semesterferien),

Zentralmensa
Staudingerweg 15, 55128 Mainz
Öffnungszeiten: Mo-Fr 11.30-14.30, Sa 11.30-13.15
Der aktuelle Speisenplan und die Preise können im Internet unter http://www.studentenwerk-mainz.de eingesehen werden.
Tellergerichte in der Cafeteria der Zentralmensa: In der Zeit von 11-14.30 Uhr ganzjährig.

Mensa der Katholischen Hochschulgemeinde

Saarstr. 20, 55122 Mainz, Tel. 32 21 09, Fax 32 21 00
Küchenleiterin: Pinheiro, Maria
Öffnungszeiten: Mo-Fr 11.30-13.30
http://www.khg-mainz.de

Café Bistro medicum

Langenbeckstr. 1 (gegenüber Augenklinik),
Öffnungszeiten: täglich außer Samstag, Sommer 8.30-21.30, Winter 8.30-20.30
Ermäßigung für Studierende, Tel. 39-3 34 95

»Kasino« des Klinikums

Langenbeckstr. 1
Öffnungszeiten: Mo-Fr 11.30-14.30, Sa u. So 11.30-13, Frühstücksbuffet von 7.30-10, Besuchercafe von 10-16. Zutritt für Jedermann. Berechtigung für Studierendenzuschuss für Studierende der Medizin, Zahnmedizin, Biologie, Pharmazie, Toxikologie, Chemie, Musik und Bildende Kunst.

Kulturcafé des AStA im »Café im Forum«

Becherweg 5 (Alte Mensa), Tel. 39-2 40 63
Öffnungszeiten: Mo-Do 9-01, Fr 9-02, Sa 18-02, So je nach Programm
Essensausgabe: Mo-Fr 11.30-15.30

Einfahrerlaubnis

Verkehrsaufsicht: Forum 3, EG, Zi. 00-336, Tel. 39-2 26 07, Fax 39-2 46 47, [verkehr@verwaltung.uni-mainz.de]
Sprechzeiten: Mo, Die, Do, Fr 9.30-11.30, Mi 13.30-15.30
Die aktuellen Vergabebedingungen für eine Einfahrerlaubnis auf das Universitätsgelände können jeweils ab Semesterbeginn bei der Verkehrsaufsicht eingesehen oder im Internet unter
http://www.zope.verwaltung.uni-mainz.de/orga/formulare/ abgerufen werden.

Fundbüro

für den Campus-Bereich: Pedell Forum, Eingang Becherweg 2, Zi. 01-111, Tel. 39-2 23 41
für die Zentralmensa: Sekretariat der Verpflegungsbetriebe, Frau Eicke, Herr Zuck, Studierendenhaus, Eingang B, Staudingerweg 21, Tel. 39-2 49 05/2 49 26
für den Klinikums-Bereich: Fundbüro des Klinikums, Gebäude 601, Zentrale Dienste, Tel. 17-28 08
für den Mainzer Stadtbereich: Fundbüro der Stadtverwaltung, Klarastr. 4, Tel. 12-24 32, Sprechzeiten: Mo-Fr 8.30-12, Mo-Do 13.30-16, Fr 13.30-14.30
für die Mainzer Verkehrsgesellschaft mbH: VCM - Verkehrs Center Mainz, Bonifaziusstr. 2, Tel. 12-77 77, Öffnungszeiten: Mo-Fr 7-19, Sa 9-15

Kindergarten/-krippen

Jakob-Welder-Weg, Tel. 38 21 05. Der Kindergarten an der Universität, eine städtische Einrichtung, kann von Studierenden und Angestellten der Universität Mainz in Anspruch genommen werden. Auch solche die außerhalb des Stadtgebietes wohnen. Zur Vergabe der Plätze wurde der Universität ein Vorschlagsrecht eingeräumt, das z. Zt. von einer Arbeitsgruppe bestehend aus Vertretern des Personalrats und des AStA unter Vorsitz der Vizepräsidenten für Studium und Lehre wahrgenommen wird. Die Anmeldung ist immer in Verbindung mit einem Dringlichkeitsantrag an das Präsidialbüro zu richten. In der Kinderkrippe werden Kinder bis drei Jahren, im Kindergarten solche von drei bis sechs Jahren betreut. Die Einrichtung ist Mo-Do von 7 bis 17 Uhr (KiGa 6.45 bis 17 Uhr) und Fr von 7 bis 16.30 Uhr (KiGa 6.45 bis 16.30 Uhr) geöffnet.

Tagesmütternetz an der Universität Mainz

Die Universität Mainz bietet studierenden und beschäftigten Eltern derzeit pilothaft als ergänzendes Angebot zu den bestehenden Einrichtungen die Möglichkeit der Vermittlung einer Tagesmutter. Antragsberechtigt sind Mitglieder der Hochschule. Studierende Eltern erhalten bei entsprechenden Einkommensverhältnissen einen Zuschuss zu den Betreuungskosten.

Beratung: Frauenbeauftragte, Forum 3, Zi. 00-404, Tel. 06131-3922988, Email: frauen-buero@verwaltung.uni-mainz.de,

Weitere Infos unter http://www.frauenbuero.uni-mainz.de/tagesmuetter.html

Katholische Hochschulgemeinde (KHG)

Saarstraße 20, 55122 Mainz, Tel. 322120. Die Kinderkrippe »Sausewind« ist eine Elterninitiative in Trägerschaft der KHG. Kinder im Alter zwischen sechs Monaten und drei Jahren werden in drei Gruppen betreut. Kinder aller Nationalitäten, Religionen und Konfessionen sind willkommen. Aktive Elternmitarbeit wird erwartet und hat unmittelbaren Einfluss auf konzeptionelle Rahmenbedingungen. Voraussetzung für die Aufnahme ist die Immatrikulation mindestens eines Elternteiles an der Johannes Gutenberg-Universität. Kontakt: Raaf, Doris

Kinderhaus Posselmann

Dahlheimer Weg 31, Tel.39-2 38 74, Anträge sind zu richten an Ehlers, Johanna, Tel. 39-2 23 17.

Es bestehen eine Kleinstkindergruppe (10 Kinder, bis zwei Jahre), eine Vorschulgruppe (22 Kinder, vier bis sechs Jahre) und drei altersgemischte Gruppen (je 15 Kinder zwei bis vier Jahre).

Öffnungszeiten: Mo-Fr 7.30-17.

Es dürfen nur in Mainz gemeldete Kinder aufgenommen werden. Die monatlichen Beiträge richten sich nach den städtischen Vorgaben. Erstattung durch das Jugendamt ist vom Einkommen abhängig.

Kinderhaus Villa Nees

Am Pulverturm 1, Tel. 39-3 02 56. Der Kindergarten der Vereinigung Freunde der Universität Mainz steht grundsätzlich allen Kindern offen, deren Erziehungsberechtigte in einem nichtruhenden Arbeitsverhältnis mit dem Universitätsklinikum stehen. Die Anmeldung ist an die Leitung des Kinderhauses zu richten. Betreut werden Kinder von drei bis sechs Jahren. Öffnungszeiten: Mo, Di, Do, Fr 6.15- 17.30 und Mi 6.15-14.

Kindertagesstätte »Burg UniBunt e.V.«

Canisiusstr. 27-31 (Wohnheim Gonsenheim),
Mainz, Tel. 4 11 40.
Die Kindertagesstätte bietet Platz für 18 Kinder im Alter von 24 Monaten bis sechs Jahren. Die Gruppen sind altersgemischt. Betreuungszeit: 7.30- 16.30 Uhr. Die Mitarbeit der Eltern ist gefordert. Es können nur Kinder aufgenommen werden, die in Mainz gemeldet sind.

Schwimmbad/Sauna

Allgemeine Öffnungszeiten für Bedienstete und Studierende der Universität:
Sauna (im Schwimmbadgebäude):
Frauen: Di, Do 10-21, Fr 10-16 (ungerade Woche);
Männer: Mo, Mi 10-21, Fr 10-16 (gerade Woche);
Schwimmbad, Tel. 39-2 35 91
(Schwimmhalle neben dem Stadion):
Mo, Mi-Fr 15-18.30 (letzter Einlass 17.30)
Di 15-18 (letzter Einlass 17)

Spindvermietung

Für jeden Studierenden besteht die Möglichkeit, in seinem Fachbereich/Institut ein Schrankfach oder einen Spind zu mieten. Der Fachbereich Rechtswissenschaft und Wirtschaftswissenschaften überlässt das Schrankfach kostenfrei. Zuständig: Pedell des Fachbereiches Rechts- und Wirtschaftswissenschaften, Welderweg 9.

Studentengemeinden / Universitätsgottesdienste

Katholische Hochschulgemeinde (KHG), Mainz

Saarstr. 20, 55122 Mainz, Tel. 32 21 10, Fax 32 21 00, [khg@khg-mainz.de]
Sekretariat: Becker, Christiane, Tel. 32 21 01, [sekretariat@khg-mainz.de]
Hochschulpfarrer: Dr. Krenski, Thomas, Tel. 32 21 02, [krenski@khg-mainz.de]
Pastoralreferentin: Reidt, Ingrid, Tel. 32 21 06, [reidt@khg-mainz.de]
Pastoralreferent: Schlageter, Holger, Tel. 32 21 07, [schlageter@khg-mainz.de]
Sozial- und Ausländerreferentin: Pentz, Martina, Tel. 32 21 05, [pentz@khg-mainz.de]
Geschäftsführer: Lutz, Ulrich, Tel. 32 21 03

Gottesdienste
Universitätskapelle: während des Semesters Mi 12.15
KHG-Kirche St. Albertus (Saarstraße 20): Studierendengottesdienst: Do 19 Uhr, Sonntagsgottesdienste: So 11, 19 Uhr

Mensabetrieb
KHG-Mensa, Mo-Fr 11.30-13.30

Studierendenwohnheim Newmanhaus
Geschäftsführer: Lutz, Ulrich, Tel. 32 21 03
Sekretariat: Bock, Birgit, Tel. 32 21 04, [bock@khg-mainz.de]
Verwaltung: Bickel, Ludwig, Tel. 32 21 31

Kinderkrippe
Leiterin: Raaf, Doris, Tel. 32 21 20

AG Studierende mit Kindern
Kontakt: Pentz, Martina, KHG, Saarstr.20, 55122 Mainz, Tel.: 322 105 (Mo - Do 10-15 Uhr),
e-mail: pentz@khg-mainz.de
Obas, Kristine, Tel.: 06131/602358,
e-mail: obask000@students.uni-mainz.de
Arbeitstreffen: jeden 1. Mittwoch im Monat um 10 Uhr im Kinderraum des Inter II, Jakob-Welder-Weg 30, Termine für eine Krabbelrunde werden da abgesprochen.
Anlässlich einer Diskussionsrunde an der Universität Mainz im Mai 2001 über die Situation Studierender mit Kindern entstand die Arbeitsgemeinschaft.

Aufgaben:
- Entwicklung von elternspezifischen Forderungen an die Universitätsleitung,
- Information und Beratung für Studierende mit Kindern in existentiellen und alltäglichen Belangen,
- Gründung von Krabbel- und Betreuungsgruppen.

Ein Schwerpunkt der Arbeit ist in konkreten politischen Ziele voranzukommen, um die Situation von Studierenden mit Kindern zu verbessern.
Das wichtige Thema sind auch die Betreuungsmöglichkeiten für Kleinkinder unter drei Jahren. Aufgrund des Mangels an Krippenplätzen müssen andere Möglichkeiten, wie z.B. Elterngruppen geschaffen werden und das schon gegründete Tagesmütter-Netzwerk ausgebaut werden. Aber auch „kleine" Probleme wie das Einrichten von Wickelplätzen stehen an.

Evangelische Studentengemeinde (ESG), Mainz

Am Gonsenheimer Spieß 1, 55122 Mainz, Tel. 3 10 79, Fax 38 42 51,
[esg@mail.uni-mainz.de];
Sekretariat: Gudat, Martina,
Sprechzeiten: Mo + Mi 9-12.30, 14.00-16.00, Di 9-12.30, Do 11-12.30, Fr 9-12.30
StudentInnenpfarrer Dr. Luig, Ulrich, Tel. 3 74 07 17, [luig@mail.uni-mainz.de],
Sprechstd. Di, Mi 10-12, Do 16-18
StudentInnenpfarrerin Sydow, Dagmar, Tel. 38 42 72 , [sydow@mail.uni-mainz.de],
Sprechstd. Di 15-17, Do 9-10
StudentInnenpfarrerin Kassing, Anette, Tel. 3 74 07 14, [ankassin@mail.uni-mainz.de],
Sprechstd. Mo, Mi, Fr 10-12
Gottesdienste: Mi 18.30 (14 tägl.)

Katholische Hochschulgemeinde, Germersheim

Klosterstraße 13, 76726 Germersheim, Tel. (0 72 74) 27 86
Hochschulseelsorger: Pastoralreferent Brunner, Matthias
Büro: KHG Landau, Moltkestraße 9, 76829 Landau,
Tel. (06341) 8 21 80, Fax 8 29 43, [KHG-Landau@t-online.de]

Evangelische Hochschulgemeinde, Germersheim

Studierendenpfarrer von Mitzlaff, Joachim, Tel./ Fax: (06236) 6 75 30, Fax 67 04 51,
[v.Mitzlaff@T-online.de],
Sprechstunden Mo 10-12, Mi 17.30-18.30, R 101;
Gottesdienst: »Halbzeit« Mi 19-19.30, Ev. Kirche

Universitätsgottesdienste

Universitätsprediger: Univ.-Prof. Dr. theol. Weyer-Menkhoff, Stephan
Kirchenmusik: Bach-Chor und Bach-Orchester Mainz,
Leitung: Kantor Prof. Otto, Ralf
Orgel: Prof. Bartsch, Hans-Joachim
Gottesdienste jeweils am letzten Sonntag im Monat um 11.15 Uhr in der Christuskirche, Kaiserstraße, Mainz

Studentenwohnanlagen

Wohnanlagen des Studentenwerks Mainz

Zuständige Abteilung: Abt. Studentisches Wohnen, Staudingerweg 21, Studierendenhaus, Eingang C,
Tel. 39-2 49 03/08/09, Fax 39-2 49 34, [stwmzwv@mail.uni-mainz.de]
Bürozeiten: Mo-Fr 9.30-12, Mi 13.30-14.30
Abteilungsleiter: Dauber-Primaveßy, Adolf, Tel 39-2 49 34 oder 39-2 49 04
(Sekretariat), Sprechzeiten n.V.
Bushaltestelle: »Friedrich-von-Pfeiffer-Weg«, Linien: 54, 55, 58, 68
Wohnberechtigt in den Wohnanlagen des Studentenwerks sind alle Studierenden der Johannes Gutenberg-Universität, der Fachhochschule Mainz, der Fachhochschule Bingen und des Staatlichen Studienkollegs Mainz.
Studierende, die in einem Zimmer, Appartement oder einer Wohnung des Studentenwerkes Mainz wohnen möchten, müssen ein Antragsformular, das ihnen auf Wunsch zugesandt wird, ausfüllen. Ein Antrag auf einen Wohnplatz kann auch schon vor der Immatrikulation gestellt werden. Die Wohdauer ist auf 7 Semester begrenzt. Verlängerungen sind grundsätzlich möglich.
Bei Fragen und Problemen, die sich im Zusammenhang mit der Unterbringung in einer Studentenwohnanlage ergeben, können Sie sich auch wenden an: Herrn Dr. Ortseifen, Karl, Senatsbeauftragter für Wohnheimfragen, Seminar für Englische Philologie, Welderweg 18 (Philosophicum), Tel 39-2 27 67
Antragsformulare unter www.studentenwerk-mainz.de

Am Forum

Forum universitatis, Tel. 39-2 49 03
Bushaltestelle: »Universität«, Linien: 6, 6a, 54, 56, 57, 58, 64, 65, 68
56 Einzelzimmer.

Mainzer Kolleg

Jakob-Welder-Weg 12/16 (Leibniz-Haus und Geschwister-Scholl-Haus), Tel. 39-2 49 03
Bushaltestelle: »Universität«, Linien: 6, 6a, 54, 56, 57, 58, 64, 65, 68
93 Einzelzimmer.

Inter I

Wittichweg 45, Tel. 39-2 49 03
Bushaltestelle: »F.-von-Pfeiffer-Weg«, Linien: 54, 55, 58, 68
196 Einzelzimmer.

Inter II

Jakob-Welder-Weg 30-40, Tel. 39-2 49 03
Bushaltestelle: »F.-von-Pfeiffer-Weg«, Linien: 54, 55, 58, 68
198 Einzelzimmer, 66 Einzelappartements, 85 Doppelappartements, 40 Doppelappartements mit einem Kinderzimmer, 4 Gruppenwohnungen à 8 Zimmer (Diele gemeinsam).

Hartenberg

Jakob-Steffan-Straße 39, Tel. 39-2 49 03
Bushaltestelle: »Eduard-David-Straße«, Linie: 64, 65, 91
110 Doubletten, 22 Doppelappartements.

Valenciahaus

Valenciaplatz 10 (Mainzer Neustadt), Tel. 39-2 49 08
Haltestelle: »Goethestraße/Goetheplatz«, Buslinien: 60, 61, 62, 63; Straßenbahnlinien: 50, 51
35 Einzelzimmer, 1 Einzelappartement, 2 Doppelappartements.

Münchfeld

Franz-Werfel-Straße 9, Tel. 39-2 49 03
Bushaltestelle: »Hegelstraße«, Buslinie: 56, 57, 91
96 Einzelzimmer.

Weisenau

Max-Hufschmidt-Straße 13, Mainz-Weisenau, Tel. 39-2 49 09
Bushaltestelle: »Am Großberg«, Buslinie: 65 »Weisenauer Weg«, Buslinie: 64
448 Einzelappartments, 25 Doppelappartments.

Hechtsheim

Generaloberst-Beck-Straße 4-14, Oberstadt, Tel. 39-2 49 09
Haltestelle: »Kurmainz-Kaserne«, Buslinie: 66, Straßenbahnlinien: 50, 51, 52
672 Einzelzimmer (249 Gruppenwohnungen mit zwei Einzelzimmern, 50 Gruppenwohnungen mit drei Einzelzimmern, 6 Gruppenwohnungen mit vier Einzelzimmern).

Gonsenheim

Canisiusstraße 27-31, 55122 Mainz, Tel. 39-2 49 08
Haltestelle: »Elbestraße«,
Buslinie: 64, Straßenbahnlinien: 50, 51
129 Einzelzimmer, 102 Doppelzimmer.
Ferienvermietung: in den Semesterferien besteht die Möglichkeit, die Zimmer unterzuvermieten.

Studentenwohnheime anderer Träger

Evangelisches Studentenzentrum

Am Gonsenheimer Spieß 1, 55122 Mainz, Tel. 37 40 70, Fax 3 74 07 15
Bushaltestelle: »Universität«, Linien: 6, 54, 56, 57, 58, 64, 65, 68
117 Plätze in Einzelzimmern, 6 Wohnungen für Studentenpaare mit Kindern
Geschäftsführer: Schlimmer, Stefan
Das Mietverhältnis gilt für 8 Semester, kann aber verlängert werden.

Newmanhaus

Saarstraße 20, 55122 Mainz, Tel. 32 21 04, Fax 32 21 00, [bock@khg-mainz.de]
103 Wohnheimplätze. Bushaltestelle: »Universität«, Linien: 54, 55, 56, 57, 6, 6a, 62a
Aufnahmeanträge und Informationen: Tel. 322 103/104, [bock@khg-mainz.de]
Geschäftsführer: Lutz, Ulrich, Tel. 32 21 03,
Das Newmanhaus ist eine Einrichtung der Katholischen Hochschulgemeinde St. Albertus. Aufnahme erfolgt nach schriftlichem Antrag und persönlicher Vorstellung bei Hochschulpfarrer und Geschäftsführung durch ein studentisches Auswahlgremium. Das Mietverhältnis gilt jeweils für ein volles Semester (Semesterhalbjahr); es kann bis zu sechs Semestern verlängert werden.

Ein-Zimmer-Wohnungen zu vermieten
Mainz, Nähe Stadtpark
21 m², Vollmöblierung, € 271,25
(+ Strom incl. NK)

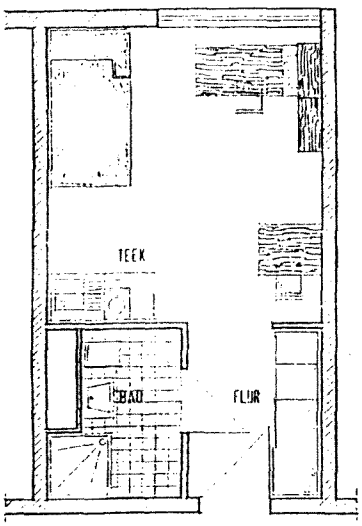

GRUNDRISS

Ausführliche Informationen:
Tel. 06131/579775

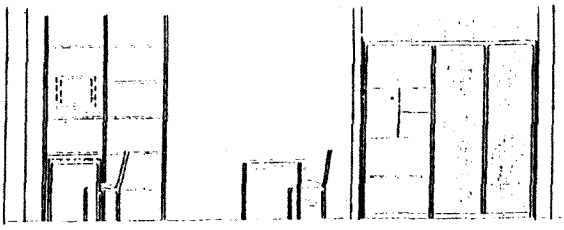
SEITENANSICHT

Studentenwohnheim Backhaushohl

Backhaushohl 43, 55128 Mainz
Bushaltestelle: »Backhaushohl«, Buslinien: 13, 34
25 Einzelzimmer EG u. OG.
Anfragen bei Schöfmann, Hans-Jürgen, Untere Zahlbacher Str. 78, 55131 Mainz, Tel. 22 20 85

Studentenwohnheim Rhein-Main e.V.

In der Meielache 42, 55122 Mainz, www.studentenwohnheim-rhein-main.de
Bushaltestelle: »Münchfeld«, Buslinien: 56, 57, 91
71 Einzelzimmer.
Heimleiter: Klein, Martin, Tel. 3 17 75,
Sprechstd. Di, Do 18-20, Sprechstd. in der vorlesungsfreien Zeit nur Mi 18-20

Studentenwohnheime der VEGIS

Immobilien Verwaltungs- und Vertriebsgesellschaft m.b.H., Postfach 22 20,
63244 Neu-Isenburg, Tel. (06102) 7 50 30, Fax 75 03-10

Studentenwohnheim Mainz I

Generaloberst-Beck-Straße 3-7, 55129 Mainz
Haltestelle: »Kurmainz-Kaserne«, Buslinie: 16, Straßenbahnlinien: 10, 11
280 Einzelappartements, 6 Dublettenapp., 2 Dublettenapp. für Behinderte, 6 Maisonetten (für 2 Pers.), 12 3er-Appartements für Ehepaare mit Kind; 76 Tiefgaragenstellplätze, 79 Parkdeckstellplätze.

Studentenwohnheim Mainz II

Am Gonsenheimer Spieß 4, 55122 Mainz
Bushaltestelle: »Universität«, Linien: 6, 13, 14, 16, 17, 19, 22, 23, 27, 34, 216
173 Wohneinheiten: 157 Einzelappartements,
8 Doppelappartements (davon 2 Behindertenapp.); 65 Tiefgaragenplätze, 15 Parkdeckplätze.

Studentenwohnheim Mainz III

Rüsselsheimer Allee 74-76, 55130 Mainz (Laubenheim)
Bushaltestelle: »Rüsselsheimer Allee«, Linie: 1
174 Wohneinheiten: 168 Einzelappartements, 3 Doppelappartements.

Studentenappartementanlage Mainz IV

Mombacher Str. 85a, 55122 Mainz
103 möblierte 1-2 Zimmer-Appartements.

SPIELBANK
MAINZ · TRIER · BAD EMS

Die **Spielbank Mainz** sucht in regelmäßigen Abständen zur Unterstützung ihres Teams junge Studentinnen und Studenten, mit gepflegtem Äußeren, zur Ausbildung als

Croupier-Aushilfe

Wenn Sie eine dauerhafte, nicht alltägliche Möglichkeit suchen, während der gesamten Studienzeit durch sehr flexible Arbeitszeiten Ihr Studium zu finanzieren und zwischen 19 und 25 Jahren jung sind, dann richten Sie bitte Ihre Bewerbung an die

Spielbank Mainz/Trier/Bad Ems GmbH & Co. KG
Karmeliterstraße 14, 55116 Mainz
Telefonische Vorabinformation:
06131/2864125

Studierendenticket

Das AStA-StudiTicket gilt im gesamten Liniennetz des Rhein-Main-Verkehrsverbundes (RMV) und des Rhein-Nahe-Nahverkehrsverbundes (RNN). Über den RNN hinaus kann die Bahn auf der linken Rheinstrecke weiterhin bis Osthofen benutzt werden. Kernstück des StudiTicktes sind die Mainzer und Wiesbadener Stadtbusse und Straßenbahnen des Verkehrsverbundes Mainz- Wiesbaden (VMW). Über das jeweilige Verbundgebiet und die Nutzungsbedingungen informieren die jeweiligen Verkehrsverbünde:

o VMW: Tel. (06131) 12 77 77 oder [verkehrscenter@stadtwerke-mainz.de]

o RMV: Tel. (0180) 2 35 14 51 oder http://www.rmv.de

o RNN: Tel. (06132) 78 96 22 oder http://www.rnn-info.de

Zudem können interessierte Studierende ein Zusatzticket des Verkehrsverbundes Rhein-Neckar (VRN) erwerben. Dies ist möglich bei allen VRN-Verkaufsstellen.

Fahrschein ist ansonsten der gültige Studierendenausweis in Verbindung mit dem Personalausweis. Bei Auslandsaufenthalten ist es möglich, den Preis des StudiTickets zurückzuerstatten. Die Rückerstattung muß innerhalb von zwei Monaten nach Semesterbeginn beim AStA beantragt werden. Hierzu und zu allen weiteren Fragen informiert gerne das AStA- Referat für Ökologie und Verkehr unter Tel. 39-2 48 03.

Zimmervermittlungen

Katholische Hochschulgemeinde (KHG): Saarstr. 20 (Newmanhaus), 55122 Mainz,
Tel. 32 21 10, Mo-Do 9-17, Fr 9-15

Studentenwerk Mainz, Staudingerweg 21,

Studierendenhaus, Eingang C, Dignaß, Marija, Tel. 39-2 49 22, Mo-Fr 9.30-12, Mo-Do 13.30-14.30

Vermittlung von privat angebotenen Zimmern und Wohnungen nach persönlicher Vorsprache.

Um die Vermittlung in Anspruch zu nehmen, muss der gültige Studentenausweis oder das Zulassungsschreiben der Hochschule oder eine Bescheinigung des Studienkollegs vorgelegt werden.

AStA:

Staudingerweg 21,
Tel. 39-2 48 01, Mo-Do 10-13, Fr 10-12

Ring Christlich-Demokratischer Studenten

(RCDS), Zimmervermittlung und WG-Partner - Börse vor allem für Erstsemester und Studienortwechsler: Campus, Müllerweg 1, (Kellereingang), Tel. 39-2 37 91, Fax 38 22 32, [rcds@mail.uni-mainz.de], http://www.uni- mainz.de/rcds, Sprechstunden nach Ansage

auf dem Anrufbeantworter

HomeCompany Mitwohnzentrale Wiesbaden (gebührenpflichtig): Nerotal 14, 65193 Wiesbaden,
Tel. (0611) 1 94 45 und 30 08 00

[HomeCompanyWi@AOL.com]

http://www.homecompany.de

Bürozeiten Mo-Fr 9-18

Telefonnummern in Mainz sind 22 10 60 und 1 94 45. Die Anrufe werden auf Kosten der HomeCompany nach Wiesbaden weitergeleitet.

Fachbereichsübergreifende Einrichtungen und Projekte

Information: Haxel, Hannelore, Raum 01-311, Forum universitatis 3, 55128 Mainz, App. 24387; Rohrwick, Ilse, Raum 01-311, Forum universitatis 3, 55128 Mainz, App. 20739

Lehrkörper

Universitätsprofessorinnen/professoren

Hufen, Friedhelm, Univ.-Prof. Dr., Interdisziplinärer Arbeitskreis: Ethik und Recht in der Medizin; Raum 03-238, Jakob-Welder-Weg 9, 55128 Mainz, App. 22354 39 24247, hufen@jura1.jura.uni-mainz.de

Rittner, Christian, Univ.-Prof. Dr., Interdisziplinärer Arbeitskreis: Ethik und Recht in der Medizin; Am Pulverturm 3, 55131 Mainz, App. 37387, rittner@mail.uni-mainz.de

von Harrach, Dietrich, Univ.-Prof. Dr. rer. nat., SFB 443: Vielkörperstruktur stark wechselwirkender Systeme (Experimentelle Physik); Raum 1-115, Johann-Joachim-Becher Weg 45, 55099 Mainz, App. 23725, dvh@kph.uni-mainz.de

Wissenschaftliche Mitarbeiterinnen/Mitarbeiter

Schmitt, Steffen, Dr. rer. nat., Naturwissenschaftlich-Medizinisches Forschungszentrum; Raum 340, Obere Zahlbacher Str. 67, 55131 Mainz, App. 30219, facslab@uni-mainz.de

Nichtbedienstete Lehrkräfte

Streit, Reinhold, Dr., Interdisziplinärer Arbeitskreis: Stochastik in der Empirischen Forschung; Raum 02-427, Staudingerweg 9, 55128 Mainz, App. 25125, reinhold.streit@uni-mainz.de

Wissenschaftliche Einrichtungen und Betriebseinheiten

Forschungszentren

Materialwissenschaftliches Forschungszentrum
Sekretariat: Baumert, Silke, Raum 01.631, c/o Institut für Physik, Staudinger Weg 7, 55128 Mainz, App. 23691
Vorsitzender: Univ.-Prof. Dr. Tremel, Wolfgang, App. 25135
Stellvertretender Vorsitzender: Univ.-Prof. Dr. rer. nat. Adrian, Hermann, App. 23637
Mitglieder des Koordinationsausschusses: Univ.-Prof. Dr. rer. nat. Basché, Thomas, App. 22707; Univ.-Prof. Dr. rer. nat. Binder, Kurt, App. 23348; Univ.-Prof. Dr. rer. nat. Decker, Heinz, App. 23570; Univ.-Prof. Dr. rer. nat. Duschner, Heinz, App. 33387; Dr. rer. nat. habil. Hofmeister, Wolfgang, Akad.Oberrat, App. 24365; Univ.-Prof. Dr. rer. nat. Preuß, Johannes, App. 20051; Univ.-Prof. Dr. rer. nat. Schmidt, Manfred, App. 23769

Naturwissenschaftlich-Medizinisches Forschungszentrum
Obere Zahlbacher Str. 67, 55131 Mainz, Tel. 06131-39-33122, Fax. 06131-39-36611
Sprecher: Univ.-Prof. Dr. med. Förstermann, Ulrich
Stellvertretender Sprecher: Univ.-Prof. Dr. rer. nat. Markl, Jürgen
Administration: Dr. rer. nat. Schwarz, Petra M.

FACS and Microarray Core Facility: Dr. rer. nat. Schmitt, Steffen, App. 30219

Zentrum für Physikalisch-Chemische Verbundforschung
Vorsitzender: Univ.-Prof. Dr. rer. nat. Kleinknecht, Konrad, Raum 04-323, Staudingerweg 7, 55099 Mainz, App. 22893
Sekretariat: Müller, Silvia, Raum 04-327, Staudingerweg 7, 55099 Mainz, App. 22892

Zentrale Versuchstiereinrichtung
Tel. 06131-39-33125, E-Mail: reifenb@mail.uni-mainz.de

Zentrum für Interkulturelle Studien - Geistes- und Sozialwissenschaftliches Kolleg (ZIS)
Müllerweg 6, 55099 Mainz, Tel. 06131-39-23235, Fax. 06131-39-22886, E-Mail: zis@uni-mainz.de
Sprecher: Univ.-Prof. Dr. phil. Hornung, Alfred, Jakob-Welder-Weg 18, 55128 Mainz, App. 22146 23535
Stellvertretender Sprecher: Univ.-Prof. Dr. rer. nat. Escher, Anton
ZIS-Büro: Sabri, Heike, M.A., Raum 02-243, Müllerweg 6, 55099 Mainz, App. 23235; Vogel, Kerstin, M.A., Raum 02-243, Müllerweg 6, 55099 Mainz, App. 23235

Koordinationsausschuss
Vertreter des SFB 295: Univ.-Prof. Dr. phil. Bisang, Walter; Univ.-Prof. Dr. phil. Verhoeven-van Elsbergen, Ursula
Vertreter des Fachbereichs Katholische Theologie: Univ.-Prof. Dr. theol. Stipp, Hermann-Josef
Vertreter des Fachbereichs Evangelische Theologie: Univ.-Prof. Dr. theol Slenczka, Notger; HD Dr. theol. Tilly, Michael
Vertreter des Fachbereichs Philosophie/ Pädagogik: Univ.-Prof. Dr. phil. Grätzel, Stephan; Univ.-Prof. Dr. phil. Hamburger, Franz, M.A.
Vertreter des Fachbereichs Sozialwissenschaften: Univ.-Prof. Dr. Lentz, Carola; Univ.-Prof. Dr. Dittgen, Herbert
Vertreter des Fachbereichs Philologie I: Univ.-Prof. Dr. phil. Lamping, Dieter; Dr. phil. habil. Kurzke, Hermann, Ak. Dir.
Vertreter des Fachbereichs Philologie II: apl. Prof. Dr. phil. Riedel, Wolfgang
Vertreter des Fachbereichs Philologie III: Univ.-Prof. Dr. Boeschoten, Hendrik; Dr. phil. Bulut, Christiane, M.A.
Vertreter des Fachbereichs Geschichtswissenschaft: Prof. Dr. Oldenstein, Jürgen
Vertreter des Fachbereichs Geowissenschaften: Univ.-Prof. Dr. rer. nat. Escher, Anton
Vertreter des Fachbereichs Angewandte Sprach- und Kulturwissenschaft: Univ.-Prof. Dr. (emeritiert) Drescher, Horst W.; Univ.-Prof. Dr. Dr. h. c. Kelletat, Andreas
Vertreter des Fachbereichs Bildende Kunst: Prof. Nierhoff, Ansgar; Prof. Dr. Spacek, Vladimir
Vertreter des IAK Frauenforschung: Dr. phil. Plummer, Patricia; Univ.-Prof. Dr. Dr. h.c. Bardeleben, Renate von
Vertreter des IAK Drama und Theater: Univ.-Prof. Dr. phil. Ley, Klaus
Vertreter des IAK Dritte Welt: Univ.-Prof. Dr. rer. nat. Meyer, Günter
Vertreter des IAK Jüdische Studien: Univ.-Prof. Dr. Kümmel, Werner F., pensioniert
Vertreter des IAK Lateinamerika: Univ.-Prof. Dr. theol. Meier, Johannes
Vertreter des IAK Nordamerikastudien: Univ.-Prof. Dr. phil. Hornung, Alfred
Vertreter des IAK Ost/Südostasienstudien: Univ.-Prof. Dr. phil. Sprengard, Karl Anton, (pens.)
Vertreter des Studium generale: Univ.-Prof. Dr. phil. Cesana, Andreas
Abt. 11 Planung, Forschung und Technologietransfer: Dr. Spath, Karl Peter Christian, RD
Vizepräsident für Forschung: Univ.-Prof. Dr. rer. nat. Preuß, Johannes

Zentrum für Umweltforschung
J.-J. Becher-Weg 13, 55099 Mainz, Tel. 06131-39-24411, Fax. 06131-39-23731, E-Mail: alfred.seitz@uni-mainz.de
Leiter: Univ.-Prof. Dr. rer. nat. Seitz, Alfred, Raum 02-444, Becherweg 13, 55099 Mainz, App. 24411
Stellvertretender Leiter: Prof. Dr. Baumann, Wolfram, Raum 00-155, Jakob-Welder-Weg 11, 55128 Mainz, App. 22727

Sonderforschungsbereiche (SFB)

SFB 262: Glaszustand und Glasübergang nichtmetallischer amorpher Materialien
Staudingerweg 7, 55128 Mainz, Tel. 06131-39-22149
Sprecher: Univ.-Prof. Dr. rer. nat. Binder, Kurt, Raum 01-327, Staudinger Weg 7, 55128 Mainz, App. 23348

SFB 295: Kulturelle und Sprachliche Kontakte
Dietrich-Gresemund-Weg 4, 55099 Mainz, Tel. 06131-39-24010, Fax. 06131-39-24020
Sprecher: Univ.-Prof. Dr. phil. Bisang, Walter, Raum 03-542, Jakob-Welder-Weg 18, 55099 Mainz, App. 22778
Geschäftsstelle: Dr. phil. Stockfisch, Dagmar, Raum 01-413, App. 24022
Sekretariat: Meister, Andreas, Raum 01-411, App. 24010
EDV-Betreuung: Hiegl, Bernhard, M.A., Raum 02-422, App. 24032
ProjektmitarbeiterInnen: Crass, Joachim, M.A., App. 24016; Dehnhard, Barbara, App. 24014

SFB 432: Mechanismen der Tumorabwehr und ihrer therapeutischen Beeinflussung
Naunyweg, III. Med. Klinik, 55131 Mainz, Tel. 06131-17-72781
Sprecher: Univ.-Prof. Dr. med. Huber, Christoph, Tel. 06131 17 7281

SFB 443: Vielkörperstruktur stark wechselwirkender Systeme
Johann-Joachim-Becherweg 45, 55099 Mainz, Tel. 06131-39-23113, Fax. 06131-39-22964
Sprecher: Univ.-Prof. Dr. rer. nat. Walcher, Thomas, App. 25196 u 25197
Sekretariat: Baumbusch, Monika, App. 23113; Hahner, Martina, App. 23113
Vorstand: Univ.-Prof. Dr. Arends, Hans-Jürgen, App. 25194; Univ.-Prof. Dr. rer. nat. Drechsel, Dieter, App. 23695; Dr. rer. nat. Kaiser, Karl-Heinz, App. 25871; Univ.-Prof. Dr. rer. nat. von Harrach, Dietrich, App. 23725; Univ.-Prof. Dr. rer. nat. Walcher, Thomas, App. 25196 u 25197

SFB 490: Invasion und Persistenz bei Infektionen
Obere Zahlbacher Straße 67, 55131 Mainz, Tel. 06131-39-33073
Sprecher: Univ.-Prof. Dr. med. Bhakdi, Sucharit, Obere Zahlbacher Str. 67 Geb.905, 55131 Mainz, App. 37341
Sekretariat: Vieweger, Conny, App. 33073

SFB 519: Organ- und Zelltypspezifität der Tumorentstehung, -entwicklung und -prävention
Obere Zahlbacher Straße 67, 55131 Mainz, Tel. 06131-39-34378
Sprecher: Univ.-Prof. Dr. rer. nat. Oesch, Franz, Raum 450, Obere Zahlbacher Straße 67, 55131 Mainz, App. 33711

SFB 548: Analyse und Modulation allergischer und autoimmunologischer Krankheiten
Langenbeckstraße 1, 55131 Mainz, Tel. 06131-17-7112
Sprecher: Univ.-Prof. Dr. med. Knop, Jürgen, Helmholtzweg Geb. 401, 55101 Mainz, Tel. 06131 172910

SFB 553: Stickstoffmonoxid (NO): Generator- und Effektorsysteme
Obere Zahlbacher Straße 67, 55131 Mainz, Tel. 06131-39-33122, Fax. 06131-39-36611
Sprecher: Univ.-Prof. Dr. med. Förstermann, Ulrich
Geschäftsstelle und Sekretariat: Dr. rer. nat. Schwarz, Petra M.

SFB 579: RNA-Liganden-Wechselwirkung
Duesbergweg 10-14, 55128 Mainz, Tel. 06131-39-22334, Fax. 06131-39-24786,
E-Mail: hokunz@mail.uni-mainz.de
Sprecher: Univ.-Prof. Dr. rer. nat. Kunz, Horst, App. 22334 u 22272
Sekretariat: Michaelis, Renate, App. 22272 22334

SFB 596: Molekulare Mechanismen der Neurodegeneration
Sprecher: Univ.-Prof. Dr. rer. nat. Behl, Christian, App. 25890
Sekretariat: Holz, Stephanie, App. 25890

SFB 625: Von einzelnen Molekülen zu nanoskopisch strukturierten Materialien
Welderweg 11, 55099 Mainz, Tel. 06131-39-23769, Fax. 06131-39-22970,
E-Mail: mschmidt@mail.uni-mainz.de
Sprecher: Univ.-Prof. Dr. rer. nat. Schmidt, Manfred, App. 23769
Sekretariat: Faust, Margitte, App. 23769

SFB 6: Physics of Colloidal Dispersions in External Fields
Postfach 39 60, 55029 Mainz, Tel. 06131-39-23638, Fax. 06131-39-23807, E-Mail: palberg@uni-mainz.de
Sprecher: Univ.-Prof. Dr. rer. nat. Palberg, Thomas, App. 23638

Interdisziplinäre Arbeitskreise (IAK)

Interdisziplinärer Arbeitskreis: BioInformatik
Staudingerweg 9, 55128 Mainz, Tel. 06131-39-23334, Fax. 06131-39-23534,
E-Mail: IAK-BioInformatik@informatik.uni-mainz.de
Vorsitzender: Univ.-Prof. Dr. Lautemann, Clemens, Raum 05-527, App. 23334

Interdisziplinärer Arbeitskreis: Drama und Theater
Tel. 06131-39-22986
Sprecher: Univ.-Prof. Dr. phil. Ley, Klaus, Raum 01-551, Jakob-Welder-Weg 18, 55128 Mainz,
App. 22986 24784

Interdisziplinärer Arbeitskreis: Dritte Welt
Tel. 06131-39-22701, E-Mail: g.meyer@geo.uni-mainz.de
Sprecher: Univ.-Prof. Dr. rer. nat. Meyer, Günter, Raum 1 341 / 231, Becherweg 21, 55128 Mainz,
App. 22701

Interdisziplinärer Arbeitskreis: Ethik und Recht in der Medizin
Am Pulverturm 3, 55131 Mainz
Sprecher: Univ.-Prof. Dr. med. Rittner, Christian, pensioniert, Am Pulverturm 3, 55131 Mainz
Stellvertr. Vorsitzender: Univ.-Prof. Dr. Hufen, Friedhelm, Raum 03-238 (Sprechstunde: Do 12 Uhr), Jakob-Welder-Weg 9, 55128 Mainz, App. 22354

Interdisziplinärer Arbeitskreis: Frauen- und Genderforschung
Tel. 06131-39-24487, Fax. 06131-39-23858
Sprecherin: Dr. phil. Plummer, Patricia, Raum 01-576, Jakob-Welder-Weg 18, 55128 Mainz, App. 20483

Interdisziplinärer Arbeitskreis: Funktionelle Kernspintomographie
Tel. 06131-17-7139, Fax. 06131-17-6643
Sprecher: PD Dr.rer.nat. et med.habil. Schreiber, Wolfgang, Raum 32, Gebäude 701, EG, Langenbeckstraße 1, 55131 Mainz, Tel. 06131 17 5285

Interdisziplinärer Arbeitskreis: Gefäß-, Therapie- und Forschungszentrum (GFTZ)
Tel. 06131-17-3926, Fax. 06131-17-3626

Interdisziplinärer Arbeitskreis: Gesangbuchforschung
Tel. 06131-39-20316, Fax. 06131-39-20854
Vorsitzende und Ansprechpartner: Prof. Dr. phil. habil. Kurzke, Hermann / Univ.-Prof. Dr. theol. Dr. phil. Becker, Hansjakob
Telefon und E-Mail: Telefon: (06131) 39-2 4024 / E-Mail: kurzke@mail.uni-mainz.de
Weitere Informationen: http://www.uni-mainz.de/Organisationen/Hymnologie/hymnolog.htm

Interdisziplinärer Arbeitskreis: Jüdische Studien
Tel. 06131-39-22543
Leiter: Univ.-Prof. Dr. phil. Lamping, Dieter, Raum 03-912, Welderweg 18, 55099 Mainz, App. 23906

Stellvertretender Leiter: Univ.-Prof. Dr. Kümmel, Werner F., pensioniert, Raum 00135, Am Pulverturm 13, 55131 Mainz, App. 37355

Sekretariat: Rakoczy, Karolina, Raum 03-914, Welderweg 18, 55099 Mainz, App. 22543

Interdisziplinärer Arbeitskreis: Lateinamerika
55099 Mainz, Tel. 06131-39-20455, E-Mail: diehl@mail.uni-mainz.de
Vorsitzender: Univ.-Prof. Dr. theol. Meier, Johannes, Raum R 01-628, Forum 6, 55128 Mainz, App. 20459
Stellvertretender Vorsitzender: Univ.-Prof. Dr. phil. Janik, Dieter, Dr. h.c., Jakob-Welder-Weg 18. 55128 Mainz, App. 24445
Geschäftsführung: Dipl.-Psych. Oliver Diehl, App. 24649, E-Mail: diehl@mail.uni-mainz.de / Oliver diehl@dlr.de

Interdisziplinärer Arbeitskreis: Mediävistik

Interdisziplinärer Arbeitskreis: Medienwissenschaften
Tel. 06131-39-39306
Sprecher: Univ.-Prof. Dr. Dörr, Dieter, Raum 03-222 (Sprechstunde: Mi 11-12 (nach Voranmeldung), Jakob-Welder-Weg 9, 55128 Mainz, App. 22681

Interdisziplinärer Arbeitskreis: Molekulare und zelluläre Neurobiologie
Erster Vorsitzender: Dr. rer. nat. habil. Prokop, Andreas, Raum 01-102, Becherweg 32, 55099 Mainz, App. 24328
Zweiter Vorsitzender: Univ.-Prof. Dr. rer. nat. Lüddens, Hartmut, Untere Zahlbacher Straße 8, 55131 Mainz, Tel. 06131 17 5371 5372

Interdisziplinärer Arbeitskreis: Musik- und Kunstinformatik
Tel. 06131-39-22259
Sprecher: Univ.-Prof. Dr. Mahling, Christoph-Hellmut, (pensioniert), Raum 01-183, Jakob-Welder-Weg 18, 55128 Mainz, App. 22184

Interdisziplinärer Arbeitskreis: Nordamerikastudien
Jakob-Welder-Weg 18, 55099 Mainz, Tel. 06131-39-22357, Fax. 06131-39-20356,
E-Mail: wherget@mail.uni-mainz.de
Sprecher: Univ.-Prof. Dr. phil. Herget, Winfried, (emeritiert), App. 22357 23230

Interdisziplinärer Arbeitskreis: Nordafrikanisch-westasiatische Studien
Tel. 0613-39-22754

Interdisziplinärer Arbeitskreis: Ost-, Südostasienstudien
Tel. 06131-39-24452
Sprecher: Univ.-Prof. Dr. Meisig, Konrad, Raum 00-193, Friedrich-von-Pfeiffer-Weg 5, 55099 Mainz, App. 24452

Interdisziplinärer Arbeitskreis: PET-Forschung
Tel. 06131-39-25302
Sprecher: Univ.-Prof. Dr. Rösch, Frank, Raum 01 133, Fritz-Straßmann-Weg 2, 55128 Mainz, App. 25302

Interdisziplinärer Arbeitskreis: Reichserzkanzler
Sprecher: Univ.-Prof. Dr. Dr. Hartmann, Peter Claus, Raum P-00-596, Jakob-Welder-Weg 18, 55128 Mainz, App. 22663

Interdisziplinärer Arbeitskreis: Spurenanalytik
Beschreibung: Dieser interdisziplinär-analytisch ausgerichtete AK wird von verschiedenen AG's aus der Chemie, Physik, Geowissenschaften und Medizin der Universität getragen. Wesentliche Aufgabe dieses IA-K's ist es, die in den verschiedenen Fachbereichen der Universität verteilte, herausragende Fachkompetenz auf dem Gebiet der Spurenanalytik synergistisch zu bündeln. Dazu gehört u.a. auch die Betreuung des Graduiertenkollegs „Spurenanalytik von Elementspezies: Methodenentwicklungen und Anwendungen", der zum 1.10.2002 eingerichtet wurde.

Vorsitzender: Univ.-Prof. Dr. rer. nat. Duschner, Heinz, Obere Zahlbacher Straße 63, 55131 Mainz, App. 33387
Stellvertretender Vorsitzender: Dr. rer. nat. Wendt, Klaus, Raum 02-124, Staudingerweg 7, 55128 Mainz, App. 22882

Interdisziplinärer Arbeitskreis: Stochastik in der Empirischen Forschung
Staudingerweg 9, 55128 Mainz, Tel. 06131-39-22346, Fax. 06131-39-24341,
E-Mail: wermuth@psych.uni-mainz.de
Vorsitzende: Univ.-Prof. Dr. Wermuth, Nanny

Information: Der Interdisziplinäre Arbeitskreis „Stochastik in der empirischen Forschung" fördert den Austausch über Theorie und Anwendung der Wahrscheinlichkeitsrechnung für die Interpretation von Daten. Er führt insbesondere wissenschaftliche Veranstaltungen über Forschungen in diesem Bereich durch und initiiert und koordiniert fachbereichsübergreifende Lehrveranstaltungen. Dem Arbeitskreis können alle Wissenschaftler der Johannes Gutenberg-Universität angehören, die im Bereich Stochastik in der empirischen Forschung tätig sind.
Wissenschaftlicher Mitarbeiter: Dr. Martin, Johannes, App. 25069; Dr. Streit, Reinhold, App. 25125

Interdisziplinärer Arbeitskreis: Thanatologie
Staudingerweg 9, 55128 Mainz, Tel. 06131-39-23701, Fax. 06131-39-25655,
E-Mail: ochsmann@psych.uni-mainz.de
Vorsitzender: Univ.-Prof. Dr. Ochsmann, Randolph, Staudingerweg 9, 55128 Mainz, App. 23701

Information: Thanatologie bezeichnet das Studium aller todbezogenen Gedanken, Gefühle, Verhaltensweisen und Phänomene. Fortschritte in der biologischen und medizinischen Forschung verändern radikal das Verständnis dessen, was Leben und Tod ist. Auch gesellschaftliche Entwicklungen zwingen zu einer Überprüfung des Verhältnisses zum Tod und machen neue Übereinkünfte notwendig. Wissenschaftler sind durch ihre Forschung dazu aufgefordert, den gesellschaftlichen Diskurs anzuregen, die Grundlagen der Debatte zu verdeutlichen und die Rationalität der Auseinandersetzung zu fördern. Im interdisziplinären Arbeitskreis „Thanatologie" haben sich Mediziner, Geistes- und Sozialwissenschaftler der Johannes Gutenberg-Universität zusammengeschlossen, die an Fragen im Umkreis von Sterben und Tod interessiert sind. Aufgabe und Ziel des Arbeitskreises ist es, interdisziplinäre Lehrveranstaltungen und Weiterbildungsprogramme zu initiieren bzw. zu koordinieren.

Verbundforschungsbereiche des Bundesministeriums für Bildung und Forschung

Bereich: Kerngrundzustandsänderungen
Staudunger Weg 7, Institut für Physik, 55128 Mainz, Tel. 06131-39-22279

Bereich: Hadronenstruktur
Johan-Jakob-Becher-Weg 7, 55128 Mainz, Tel. 06131-39-22279

Bereich: Elektroschwache Wechselwirkung
Staudinger Weg 7, Institut für Physik, 55128 Mainz, Tel. 06131-39-22893, Fax. 06131-39-25169

Bereich: Strukturforschung
Staudinger Weg 7, Institut für Physik, 55128 Mainz, Tel. 06131-39-22279

Bereich: Kernchemie
Fritz-Straßmann-Weg 2, Institut für Kernchemie, 55128 Mainz, Tel. 06131-39-25321

Graduiertenkollegs

Graduiertenkolleg: Eichtheorien - experimentelle Tests und theoretische Grundlagen
Tel. 06131-39-22893
Sprecher: Univ.-Prof. Dr. rer. nat. Sander, Heinz-Georg, Staudingerweg 7, 55128 Mainz, App. 23667
Universitätsprofessoren: Univ.-Prof. Dr. Arends, Hans-Jürgen, App. 25194;
Univ.-Prof. Dr. rer. nat. Brockmann, Rolf, App. 23694; Univ.-Prof. Dr. rer. nat. Kleinknecht, Konrad, App. 22893; Univ.-Prof. Dr. rer. nat. Köpke, Lutz, App. 22894; Univ.-Prof. Dr. rer. nat. Körner, Jürgen, App. 23276; HD Dr. rer. nat. Papadopoulos, Nikolaos, App. 25970; Univ.-Prof. Dr. rer. nat. Pochodzalla, Josef, App. 25832; Univ.-Prof. Dr. rer. nat. Reuter, Martin, App. 23383; Univ.-Prof. Dr. rer. nat. Sander, Heinz-Georg, App. 23667; Univ.-Prof. Dr. rer. nat. Scheck, Florian, App. 22476; Dr. rer. nat. habil. Scherer, Stefan, App. 23289; Univ.-Prof. Dr. phil. Schilcher, Karl, App. 25917; Univ.-Prof. Dr. rer. nat. von Harrach, Dietrich, App. 23725; Univ.-Prof. Dr. rer. nat. Walcher, Thomas, App. 25196 u 25197

Graduiertenkolleg: Geistliches Lied und Kirchenlied interdisziplinär
Tel. 06131-39-20316
Sprecher: Dr. phil. habil. Kurzke, Hermann, Ak. Dir., Raum 01-525, Jakob-Welder-Weg 18, 55128 Mainz, App. 2 4182

Graduiertenkolleg: Molekulare und zelluläre Mechanismen der Pathogenese
Tel. 06131-39-33209

Graduiertenkolleg: Raum und Ritual, Funktion, Bedeutung und Nutzung sakral bestimmter Räume
Tel. 06131-39-25411, Fax. 06131-39-24399
Sprecher: Univ.-Prof. Dr. theol Weyer-Menkhoff, Stephan, Raum 00-544, Saarstr. 21, 55099 Mainz, App. 25448
Beteiligte Hochschullehrer: Univ.-Prof. Dr. theol. Dr. phil. (emeritiert) Becker, Hansjakob, App. 20233; Univ.-Prof. Dr. Beer, Axel, App. 2 2259; Univ.-Prof. Dr. rer. nat. Escher, Anton, App. 25654; Univ.-Prof. Dr. theol Gertz, Jan Christian, App. 22263; Univ.-Prof. Dr. phil. Kreikenbom, Detlev, App. 22754; PD Dr. Meier, Claudia, App. 30177; Prof. Dr. Oldenstein, Jürgen, App. 30187; Univ.-Prof. Dr. Peschlow, Urs, App. 34398; Univ.-Prof. Dr. Prinzing, Günter, App. 22782; Univ.-Prof. Dr. theol Weyer-Menkhoff, Stephan, App. 25448; Univ.-Prof. Dr. phil. Wißmann, Hans, App. 20220; Univ.-Prof. Dr. theol Zwickel, Wolfgang, App. 20753
Koordination: Jung, Patrick, M.A., Raum 02-503, Forum 5, 55099 Mainz, App. 23141

Graduiertenkolleg: Stoffbestand und Entwicklung von Kruste und Mantel
Tel. 06131-39-22859
Sprecher: Dr. rer. nat. habil. Reischmann, Thomas, Raum 109, Becher-Weg 21, 55128 Mainz, App. 22859

Graduiertenkolleg: Spurenanalytik von Elementspezies
E-Mail: hebenstr@mail.uni-mainz.de
Sprecher: Univ.-Prof. Dr.-Ing. Heumann, K.-G., Raum 01-110, Duesbergweg 10-14, 55099 Mainz, App. 25882
Beteiligte Hochschullehrer: Prof. Dr. Baumann, Wolfram, App. 22727; Dr. rer. nat. Bettmer, Jörg, App. 20906; Univ.-Prof. Dr. rer. nat. Borrmann, Stephan, App. 22861; Univ.-Prof. Dr. rer. nat. Duschner, Heinz, App. 33387; Univ.-Prof. Dr. rer. nat. Huber, Gerhard, App. 25969; Univ.-Prof. Dr. rer. nat. Jaenicke, Ruprecht, App. 22283; Univ.-Prof. Dr. Ing. Kersten, Michael, App. 24366; Prof. Dr. habil Kesselmeier, Jürgen, Tel. 06131 30 5492; Univ.-Prof. Dr. König, Helmut, App. 24634; Univ.-Prof. Dr. Kratz, Jens Volker, App. 25704; Dr. rer. nat. Passler, Gerd, App. 23711 u 25360; Univ.-Prof. Dr. Reich, Tobias, App. 25250; Univ.-Prof. Dr. Schenk, Dietmar, App. 22858; Dr. rer. nat. Trautmann, Norbert, Ltd. Akad. Dir., App. 25847; Dr. rer. nat. Wendt, Klaus, App. 22882; Univ.-Prof. Dr. Wilken, Rolf-Dieter, App. 24146
Koordination: Hebenstreit, Pia, Raum 01-108, Duesbergweg 10-14, 55099 Mainz, App. 25370; Dipl.-Chem. Sound, Iris, geb. Hartmann, Raum 00-322, Jakob-Welder-Weg 11, 55128 Mainz, App. 24738

Information: Der Graduiertenkolleg wurde zum 1.10.2002 mit bis zu 21 Stipendien eingerichtet. Die ausgeschriebenen Themen sind auf der homepage des GK zu finden. Bewerbungen sind bis zur Besetzung aller Stellen bitte ausschliesslich an den Sprecher zu richten.

Graduiertenkolleg: Entwicklungsabhängige und krankheitsinduzierte Modifikationen im Nervensystem
Tel. +49 (06131) 39-26070 /-25944, Fax. +49 (06131) 39-26071, E-Mail: luhmann@uni-mainz.de
Sprecher: Univ.-Prof. Dr. rer. nat. Luhmann, Heiko, Duesbergweg 6, 55128 Mainz, App. 26070, Fax: 26071

Antigenspezifische Immuntherapie
Tel. 06131-17-7280 (2489), Fax. 06131-17-6609
Sprecher: Univ.-Prof. Dr. Neurath, Markus Friedrich, Langenbeckstr. 1, 55131 Mainz, Tel. 06131 17 7280 (2489), Fax: 06131 17 6609

Internationales Promotionsprogramm: Performance and Media Studies

Welderweg 18, 55128 Mainz, Tel. 06131-39-23775
Sprecher: Univ.-Prof. Dr. Balme, Christopher, Raum 03-513, App. 23784

Kompetenzzentren

Kompetenzzentrum: Biotec-Marin
Sprecher: Univ.-Prof. Dr. rer. nat. et med. habil Müller, Werner E.G., Raum 02-128, Duesbergweg 6, 55128 Mainz, App. 25910

Kompetenzzentrum: Multifunktionale Werkstoffe und Miniaturisierte Funktionseinheiten
Tel. 06131-39-23796, Fax. 06131-39-22970
Sprecher: Univ.-Prof. Dr. rer. nat. Schmidt, Manfred, Raum 01-156, Jakob-Welder-Weg 11, 55128 Mainz, App. 23769

Kompetenzzentrum: Atmosphärische Aerosolforschung
Sprecher: Univ.-Prof. Dr. rer. nat. Jaenicke, Ruprecht, App. 22283

Kompetenzzentrum: Biomedizinische Forschung
Sprecher: Univ.-Prof. Dr. med. Förstermann, Ulrich, Raum 1104, Obere Zahlbacher Straße 67, 55131 Mainz, App. 33123

Kompetenzzentrum: Elektronische Eigenschaften komplexer Festkörpermaterialien
Sprecher: Univ.-Prof. Dr. rer. nat. Adrian, Hermann, Raum 01-633, Staudinger Weg 7, 55128 Mainz, App. 23637

Kompetenzzentrum: Hochauflösende Elektronenmikroskopie
Sprecher: Univ.-Prof. Dr. rer. nat. Schmidt, Manfred, Raum 01-156, Jakob-Welder-Weg 11, 55128 Mainz, App. 23769

Kompetenzzentrum: Kernspintomographie der Lunge mit hyperpolarisiertem Helium-3
Sprecher: Univ.-Prof. Dr. rer. nat. Heil, Werner, Raum 02-627, Staudingerweg 7, 55128 Mainz, App. 22885

Kompetenzzentrum: Mineralogische Archäometrie und Konservierungsforschung
Sprecher: Dr. rer. nat. habil. Hofmeister, Wolfgang, Akad.Oberrat, Raum 441, Becher-Weg 21, 55128 Mainz, App. 24365

Kompetenzzentrum: Nukleinsäurenanalytik
Sprecher: Univ.-Prof. Dr. rer. nat. Schmidt, Erwin Robert, Raum 00-132, Sprechzeiten: Mo. 10-12 Uhr, Becherweg 32, 55099 Mainz, App. 25224

Konpetenzzentrum: Organisation und Signaltransduktion in supramolekularen Systemen
Sprecher: Univ.-Prof. Dr. rer. nat. Schmidt, Manfred, Raum 01-156, Jakob-Welder-Weg 11, 55128 Mainz, App. 23769

Kompetenzzentrum: Positronenemmissionstomographie PET
Sprecher: Univ.-Prof. Dr. Rösch, Frank, Raum 01 133, Fritz-Straßmann-Weg 2, 55128 Mainz, App. 25302

Kompetenzzentrum: Proteinstruktur
Leiter: Univ.-Prof. Dr. rer. nat. Markl, Jürgen, Raum 01-235 (Sprechzeiten: Do 11.00-13.00), Müllerweg 6, 55099 Mainz, App. 22314

Kompetenzzentrum: Spurenanalytik
Sprecher: Univ.-Prof. Dr.-Ing. Heumann, K.-G., Raum 01-110, Duesbergweg 10-14, 55099 Mainz, App. 25882

Forschergruppen

Untersuchungen am GABA-Benzodiazepin-System bei psychopharmaka- induzierten und krankheitsbedingten Verhaltensänderungen
Untere Zahlbacher Str. 8, 55131 Mainz, Tel. 06131-17-7133, E-Mail: gruender@mail.uni-mainz.de

DFG-Forschergruppe: Bildgestützte zeitliche und regionale Analyse der Ventilations-Perfusionsverhältnisse in der Lunge
Langenbeckstr. 1, 55131 Mainz, Tel. 06131-17-7371
Sprecher: Univ.-Prof. Dr. med. Thelen, Manfred, Tel. 06131 17 7370

Gemeinsamer Ausschuss der Fachbereiche 11-16 und 23

Wederweg 18 (Philosophicum), Zimmer 00-221, 55099 Mainz, Tel. 06131-39-23301, Fax. 06131-39 24796, E-Mail: michalsk@mail.uni-mainz.de
Vorsitzender: Univ.-Prof. Dr. Girke, Wolfgang, Jakob-Welder-Weg 18, 55128 Mainz, App. 22186
Stellvertretender Vorsitzender: Univ.-Prof. Dr. phil. Huber, Dieter, Raum 251, Sprechstunde n. V., An der Hochschule 2, 76711 Germersheim, Tel. 07274 508 35251; Univ.-Prof. Dr. phil. Reitz, Bernhard, Raum 01-573, Jakob-Welder-Weg 18, 55128 Mainz, App. 22765 23495
Postanschrift: 55099 Mainz, Welderweg 18
Sekretariat : Michalski, Christel, App. 20834, Raumreservierung unter: 06131 39 23301
Sprechzeiten: montags,dienstags,donnerstags von 13-16.00 h; mittwochs von 14.00-16.00 h; freitags von 9.00-12.00 h
Pedelle: Brummer, Herbert, App. 22200

Universitätsbibliothek

Jakob-Welder-Weg 6, 55128 Mainz, Tel. 06131-39-22633, Fax. 06131-39-24159,
E-Mail: info@ub.uni-mainz.de
Direktor: Dr. Anderhub, A., Leitender Bibliotheksdirektor
Sekretariat: Koch, K., App. 22644
Vertreter: Dr. Fliedner, S., Bibliotheksdirektor, App. 22584

Wissenschaftliche Einrichtungen und Betriebseinheiten

Zentralbibliothek

Jacob-Welder-Weg 6, 55128 Mainz, Tel. 06131-39-22633, Fax. 06131-39-24159,
E-Mail: info@ub.uni-mainz.de
Fachreferenten: Schott, Norbert, Oberbibliotheksrat, App. 22457
weitere Telefonnr.: App. 22566
Anglistik, Amerikanistik, Bereichsbibliothek SB II: Dr. Hagenmaier-Farnbauer, Monika, Oberbibliotheksrätin, App. 23977
Allgemeine Sprach- und Literaturwissenschaft, Orientalistik, Klassische Philologie, Germanistik, Slavistik: Dr. Hoben, E., Oberbibliotheksrätin, App. 24568
Medizin, Sport, Fachbibliothek Medizin: N., N.
Geschichte, Archäologie, Politikwissenschaft, Kulturanthropologie/Volkskunde: Dr. Jantz, M., Oberbibliotheksrätin, App. 24390
Allgemeines, Kunst, Pädagogik, Philosophie, Religionswissenschaft, Theologie: Dr. Lill, M., Oberbibliotheksrat, App. 22209
Romanische Philologie, Musik- und Theaterwissenschaft, Sozialwissenschaft, Sammelschwerpunkt Frankreich: Prof. Dr. Reichardt, R., Bibliotheksdirektor, App. 22637
Sammelschwerpunkt Frankreich: Dr. Roche, G., Wiss. Ang., App. 22379
Mathematik, Allg. Naturwissenschaften, Physik, Astronomie, Technik, Informatik, Statistik: Dr. Schafft, U., Oberbibliotheksrat, App. 22655
Chemie, Pharmazie, Landwirtschaft, Umweltschutz, Bereichsbibliothek Physik/Mathemktik/Chemie (PMC): Schott, Norbert, Oberbibliotheksrat, App. 22457
Biologie, Anthropologie, Paläontologie, Psychologie, Biophysik, Geowissenschaften, Völkerkunde: Wagner, G., Oberbibliotheksrätin, App. 24570

Planungsreferentin EDV: Dr. Bartsch, M., Bibliotheksdirektorin, App. 24168
Leiter der Bibliotheks-EDV: Schreiner, K., Dipl.-Informatiker, Wiss. Ang., App. 25134
Netzbasierte Informationsdienste: Eckert, K., M.A., Wiss. Ang., App. 22450
Systemadministrator des Lokalsystems Rheinhessen: Heyen, R., Dipl.-Informatiker, Wiss. Ang., App. 23497

Informationszentrum (Tel.-Nr. und Öffnungszeiten)
Allgemeine Auskunft: Tel.: 06131-39-22633, Öffnungszeiten: Mo-Do 8.00 Uhr - 20.00 Uhr, Fr 8.00 Uhr - 18.00 Uhr
Bibliografische Auskunft: Tel.: 06131-39-22214, Öffnungszeiten: Mo-Do 8.00 Uhr - 20.00 Uhr, Fr 8.00 Uhr - 18.00 Uhr
Fernleihe: Tel.: 06131-39-22639
Ausleihe: Tel.: 06131-39-22213, Fax: 06131-39-23820, Fristverlängerungen: 06131-39-23913 Öffnungszeiten: Mo-Do 09.00 Uhr - 20.00 Uhr, Fr 09.00 Uhr - 18.00 Uhr
Lesesaal: Tel.: 06131-39-24179, Öffnungszeiten: Mo-Fr 8.00 Uhr - 21.00 Uhr, Sa 12.30 Uhr - 17.30 Uhr
Dissertationsannahme: Tel.: 06131-39-22643, Öffnungszeiten: Mo-Fr 8.00 Uhr - 12.00 Uhr, Raum Nr. 01 118

Fachbibliothek Medizin
Langenbeckstr. 1, Gebäude 602, 55131 Mainz, Tel. 06131-17-2536 und 17-2895, Fax. 06131-17-3412,
E-Mail: fbm@ub.uni-mainz.de
Geschäftsführer: Dr. Anderhub, A., Leitender Bibliotheksdirektor
Sekretariat: Koch, K., App. 22644
FachreferentIn Medizin: N., N.

Öffnungszeiten
Lesesaal und Lesesaalmagazin: Mo-Fr 9.00 Uhr - 22.00 Uhr
Auskunft: Mo-Fr 9.00 Uhr - 17.00 Uhr
Ausleihe: Mo-Fr 10.00 Uhr - 17.30 Uhr

Bereichsbibliothek Physik/Mathematik/Chemie

Duesbergweg 10-14, 55099 Mainz, Tel. 06131-39-20454, Fax. 06131-39-20967,
E-Mail: pmcinfo@ub.uni-mainz.de
Geschäftsführer: Schott, Norbert, Oberbibliotheksrat, App. 22457

Öffnungszeiten: Mo-Fr 8.00 Uhr - 20.00 Uhr
Auskunft: Mo-Do 10.00 Uhr - 16.00 Uhr, Fr 10.00 Uhr - 13.00 Uhr
Ausleihe: Mo-Fr 8.00 Uhr - 20.00 Uhr
Geschäftsführer: Schott, Norbert, App. 20453

Bereichsbibliothek SB II (Pädagogik/Politik/Publizistik/Soziologie/USA-Bibliothek)

Colonel-Kleinmann-Weg 2 (SB II), 55128 Mainz, Tel. 06131-39-25664, Fax. 06131-39-25615,
E-Mail: bib-sb2@ub.uni-mainz.de
Geschäftsführerin: Dr. Hagenmaier-Farnbauer, Monika, App. 25603
Vertretung: Meuer, Roswitha, App. 24167
Zentrale Information, App.: 25664: Awenius, Cornelia, App. 25602; Brand, Marliese, App. 23253; Claas, Arno, App. 25602; Meuer, Roswitha, App. 24167; Todt, Gerlinde, App. 23253
Zentrale Aufsicht, App.: 23811: Becker, Renate, App. 23811; Fuchs, Annerose, App. 24108; Kern-Martin, Ria, App. 23811; Wendel, Joachim
Katalogisierung: Brand, Marliese, App. 23253; Stöckemann, Volker, App. 23851; Todt, Gerlinde, App. 23253

Öffnungszeiten: : Im Semester: Mo-Do 9.00 Uhr - 19.15 Uhr, Fr 9.00 Uhr - 17.45 Uhr, Sa 9.00 Uhr - 13.00 Uhr, in der vorlesungsfreien Zeit: Mo-Fr 9.00 Uhr - 17.45 Uhr, Sa s. Aushang
Auskunft: Mo-Fr 9.00 Uhr - 17.00 Uhr

Wochenendausleihe: Fr 12.00 Uhr - 17.30 Uhr, Sa 9.00 Uhr - 12.30 Uhr
Rückgabe: Mo 09.00 - 12.00 Uhr

Universitätsbibliothek

Führungen

Allgemeine Führungen N.N.
Einführungskurs; während des Semesters im April und Mai: dienstags 13.00 Uhr, Treffpunkt: in der Eingangshalle der Zentralbibliothek

Allgemeine Kurse zum Internetangebot der UB

Suchen und Finden in Online-Katalogen: UB Mainz und andere Bibliotheken
Einführungskurs;

Einzeltermin am 5.5.2004	10:00 - 11:30	EDV-Schulungsraum	N.N.
Einzeltermin am 12.5.2004	10:00 - 11:30	EDV-Schulungsraum	N.N.
Einzeltermin am 19.5.2004	10:00 - 11:30	EDV-Schulungsraum	N.N.
Einzeltermin am 9.6.2004	14:00 - 15:30	EDV-Schulungsraum	N.N.
Einzeltermin am 16.6.2004	14:00 - 15:30	EDV-Schulungsraum	N.N.
Einzeltermin am 23.6.2004	14:00 - 15:30	EDV-Schulungsraum	N.N.
Einzeltermin am 7.7.2004	10:00 - 11:30	EDV-Schulungsraum	N.N.
Einzeltermin am 14.7.2004	10:00 - 11:30	EDV-Schulungsraum	N.N.
Einzeltermin am 21.7.2004	10:00 - 11:30	EDV-Schulungsraum	N.N.
Einzeltermin am 4.8.2004	14:00 - 15:30	EDV-Schulungsraum	N.N.
Einzeltermin am 11.8.2004	14:00 - 15:30	EDV-Schulungsraum	N.N.

Suchen und Finden von Zeitschriftenliteratur: Elektronische Zeitschriften und Zeitschrifteninhalts-Datenbanken; Einführungskurs;

Einzeltermin am 4.5.2004	10:00 - 11:30	EDV-Schulungsraum	N.N.
Einzeltermin am 11.5.2004	10:00 - 11:30	EDV-Schulungsraum	N.N.
Einzeltermin am 25.5.2004	10:00 - 11:30	EDV-Schulungsraum	N.N.
Einzeltermin am 15.6.2004	14:00 - 15:30	EDV-Schulungsraum	N.N.
Einzeltermin am 22.6.2004	14:00 - 15:30	EDV-Schulungsraum	N.N.
Einzeltermin am 29.6.2004	14:00 - 15:30	EDV-Schulungsraum	N.N.
Einzeltermin am 6.7.2004	10:00 - 11:30	EDV-Schulungsraum	N.N.
Einzeltermin am 13.7.2004	10:00 - 11:30	EDV-Schulungsraum	N.N.
Einzeltermin am 20.7.2004	10:00 - 11:30	EDV-Schulungsraum	N.N.
Einzeltermin am 27.7.2004	10:00 - 11:30	EDV-Schulungsraum	N.N.
Einzeltermin am 3.8.2004	14:00 - 15:30	EDV-Schulungsraum	N.N.
Einzeltermin am 10.8.2004	14:00 - 15:30	EDV-Schulungsraum	N.N.
Einzeltermin am 17.8.2004	14:00 - 15:30	EDV-Schulungsraum	N.N.

Schnelles Bestellen und Liefern von Literatur: Elektronische Liefersysteme
Einführungskurs;

Einzeltermin am 26.5.2004	10:00 - 11:30	EDV-Schulungsraum	N.N.
Einzeltermin am 30.6.2004	14:00 - 15:30	EDV-Schulungsraum	N.N.
Einzeltermin am 28.7.2004	10:00 - 11:30	EDV-Schulungsraum	N.N.
Einzeltermin am 18.8.2004	14:00 - 15:30	EDV-Schulungsraum	N.N.

Kurse zu einzelnen Datenbanken

Einführung in die Datenbanken JURIS und NJW (Recht)
Einführungskurs;

Einzeltermin am 13.5.2004	10:00 - 13:00	EDV-Schulungsraum	N.N.
Einzeltermin am 24.6.2004	14:00 - 17:00	EDV-Schulungsraum	N.N.

Einzeltermin am 22.7.2004	10:00 - 13:00	EDV-Schulungsraum	N.N.

Einführung in die Datenbank MLA (Sprach- und Literaturwissenschaften) Einführungskurs;

Einzeltermin am 6.5.2004	10:00 - 11:30	EDV-Schulungsraum	N.N.
Einzeltermin am 17.6.2004	14:00 - 15:30	EDV-Schulungsraum	N.N.
Einzeltermin am 15.7.2004	10:00 - 11:30	EDV-Schulungsraum	N.N.
Einzeltermin am 5.8.2004	14:00 - 15:30	EDV-Schulungsraum	N.N.

Einführung in die Datenbanken WISO I, II, III (Wirtschafts- und Sozialwissenschaften); Einführungskurs;

Einzeltermin am 27.5.2004	10:00 - 11:00	EDV-Schulungsraum	N.N.
Einzeltermin am 8.7.2004	10:00 - 11:00	EDV-Schulungsraum	N.N.
Einzeltermin am 29.7.2004	10:00 - 11:00	EDV-Schulungsraum	N.N.

Einführung in die Datenbanken Academic Research Library (interdisziplinär) und ABI/Inform Global (Wirtschaftswissenschaften); Einführungskurs; Termine: Mittwochs 10.00-11.00 Uhr in der USA-Bibliothek (SB II); Mi, 10:00 - 11:00, 524; Montag 10.05., 07.06., 12.07.2004 14.00 - 15.00 Uhr — N.N.

PubMed — N.N.

Einführungskurs; Termine: 05.05.2004, 02.06.2004, 30.06.2004, 28.07.2004 10.00-11.30 Uhr (Universitätsklinikum); Mi, 10:00 - 11:30, R 301 - 112

Studium generale

Postanschrift: Studium generale der Universität Mainz, 55099 Mainz, Tel. 06131-39-22660, E-Mail: studgen@uni-mainz.de
Leitung: Univ.-Prof. Dr. phil. Cesana, Andreas, Colonel-Kleinmann-Weg 2, 55128 Mainz, App. 22660
Sprechzeiten: Nach Vereinbarung

Sekretariat: Chebbah, Johanna, App. 22660; Wolfert, Constanze, App. 22660
Öffnungszeiten: Mo. bis Do. 9:30 bis 17:00 Uhr, Fr. 9:30 bis 13:00 Uhr
Kontakt: Colonel-Kleinmann-Weg 2, 55128 Mainz, (SB II), 5 Stock, Raum 05-553, Tel. 06131-39-22660 und 39-22141, Fax 06131-39-23168, mailto:studgen@uni-mainz.de

Einführungsveranstaltung: Für Studienanfänger, Fach- und Hochschulortwechsler: Montag, 19. April 2004, 11:15 Uhr, N 3 (Muschel)
Semesterprogramm: Am 19. April 2004 erscheint das ausführliche Semesterprogramm des Studium generale.
Informationen: http://www.studgen.uni-mainz.de

Lehrkörper

Professorinnen/Professoren

Cesana, Andreas, Univ.-Prof. Dr. phil., Studium generale (Leiter des Studium generale); Raum 05-555 (SB II), Colonel-Kleinmann-Weg 2, 55128 Mainz, App. 22660, cesana@uni-mainz.de

Wissenschaftliche Mitarbeiterinnen/Mitarbeiter

Eifler, Günter, Dr. phil. (pensioniert), Studium generale; Raum 05-551 (SB II), Colonel-Kleinmann-Weg 2, 55128 Mainz, App. 22660, eifler@uni-mainz.de
Fetzer, Sabine, Assessorin d. L., Studium generale; Raum 05-533 (SB II), Colonel-Kleinmann-Weg 2, 55128 Mainz, App. 20089, fetzer@uni-mainz.de
Struchholz-Pommeranz, Edith, Dr. phil., Studium generale; Raum 05-551 (SB II), Colonel-Kleinmann-Weg 2, 55128 Mainz, App. 24649, struchholz@uni-mainz.de
Thimm, Andreas, M.A., Studium generale; Raum 05-543 (SB II), Colonel-Kleinmann-Weg 2, 55128 Mainz, App. 22660, thimm@uni-mainz.de

Wissenschaftliche Einrichtungen und Betriebseinheiten

Campus-TV

Universitätsfernsehen Campus-TV Mainz, Medienhaus, Wallstraße 11, 55122 Mainz, Tel. 06131-39-31743, E-Mail: Campus-TV@uni-mainz.de
Redaktion und Produktion: Medienhaus, Wallstraße 11, 55122 Mainz, Tel. 06131-39-31743, mailto:campus-tv@uni-mainz.de

Geschäftsführung: Studium generale der Universität Mainz, 55099 Mainz, Tel. 06131-39-22660, Fax 06131-39-23168
Kontakt: Dr. phil. Struchholz-Pommeranz, Edith, Colonel-Kleinmann-Weg 2, 55128 Mainz, App. 24649

Homepage: http://www.campus-tv.uni-mainz.de

Im Trend Karrierestart im Consulting

DR. DR. HEISSMANN GMBH
UNTERNEHMENSBERATUNG FÜR VERSORGUNG & VERGÜTUNG

Für unser weiter stark wachsendes Beratungsgeschäft in einem dynamischen Markt suchen wir **mehrere Hochschulabsolventen/-innen**, die sich in einem führenden Beratungsunternehmen weiterentwickeln, ihre fachliche Kompetenz vertiefen und verantwortungsvolle Aufgaben bei der Beratung und Betreuung unserer Kunden übernehmen wollen. Als

Diplom-Mathematiker (m/w)

wartet eine herausfordernde Karriere auf Sie. Ob Sie sich zum **Consultant** weiterentwickeln oder lieber komplexe versicherungsmathematische Aufgaben im Office bewältigen möchten, überlassen wir Ihrer Entscheidung. Gemeinsam mit Ihnen erstellen wir eine individuelle Karriereplanung zum Erreichen Ihrer beruflichen Ziele.

Die DR. DR. HEISSMANN GMBH gehört mit mehr als 250 Mitarbeitern und fast 50 Jahren Markterfahrung zu den erfolgreichsten Unternehmensberatern für betriebliche Altersversorgung und Gesamtvergütung.

Als modernes Consulting-Unternehmen betreuen wir unsere Kunden ganzheitlich von der Konzeption bis zur Umsetzung anspruchsvoller Projekte im In- und Ausland. Mit unseren europäischen Büros und einem globalen Beraternetzwerk stehen unseren Kunden über 5.000 Mitarbeiter in mehr als 70 Büros mit ihrem Know-how zur Verfügung.

Die hohe Qualität unserer Dienstleistungen wird geprägt durch die Fachkompetenz, Kreativität und konsequente Kundenorientierung unserer Mitarbeiter. Wir betreuen heute national und international mehr als 4.000 Konzerne und Unternehmen aus allen Branchen.

Ihre Aufgaben

- Sie entwickeln innovative Versorgungs- und Finanzierungsmodelle und erstellen versicherungsmathematische Bewertungen, Analysen und Projektionen von Versorgungsverpflichtungen.
- Ihre Untersuchungsergebnisse präsentieren und diskutieren Sie mit den Entscheidungsträgern bei unseren Kunden.
- Sie unterstützen andere Berater bei der Umsetzung von Konzepten.
- Umfassende Beratung und Betreuung unserer nationalen und internationalen Kunden runden Ihr Aufgabenprofil ab.

Ihre Qualifikation

- Sie verfügen über eine mathematisch oder naturwissenschaftlich ausgerichtete Ausbildung.
- Analytisches und konzeptionelles Denkvermögen, Eigeninitiative, Ziel- und Kundenorientierung sowie Teamgeist zeichnen Sie aus.

Unser Angebot

- **Training on the job:** Unsere Teams mit Wirtschaftswissenschaftlern, Juristen, EDV-Spezialisten sowie über 70 Mathematikern qualifizieren Sie rasch zum Consultant.
- **Heissmann Entwicklungs- und Förderprogramm:** Ein umfangreiches Schulungsprogramm erwartet Sie. Gerne ermöglichen wir Ihnen auch die Qualifikation zum Aktuar.
- Rasche Übernahme von Projekt- und Kundenverantwortung
- Flexible Arbeitszeiten sowie ein PC-technisch bestens ausgestattetes Arbeitsumfeld
- Leistungs- und erfolgsorientierte Vergütung sowie attraktive Sozialleistungen

Wenn Sie mehr über uns erfahren möchten, rufen Sie unsere Personalreferentin, Frau Dr. Ramona Sourisseau an (Telefon: 06 11/7 94-3 20), mailen Sie oder schreiben Sie: E-Mail: bewerbungen@heissmann.de. Wir freuen uns auf Ihre vollständigen Bewerbungsunterlagen.

DR. DR. HEISSMANN GMBH
Personalabteilung
Abraham-Lincoln-Str. 22
65189 Wiesbaden

www.heissmann.de

Studium generale

Das Studium generale ist eine Zentrale Wissenschaftliche Einrichtung. Es dient der interdisziplinären Erweiterung des Fachstudiums und fördert fächerübergreifende Ansätze in Forschung und Lehre. Darüber hinaus vermittelt es Einsichten in die Zusammenhänge zwischen wissenschaftlichem Erkennen und lebensweltlicher Praxis. Semesterweise wechselnde Themenschwerpunkte verknüpfen interdisziplinäre Veranstaltungsangebote mit Fachlehrveranstaltungen und bieten Gelegenheit zur Auseinandersetzung mit aktuellen und grundlegenden wissenschaftlichen Themenfeldern und den jeweiligen Sichtweisen verschiedenster Disziplinen. Das Veranstaltungsangebot richtet sich ausdrücklich auch an die außeruniversitäre Öffentlichkeit. Für die Teilnahme an den Veranstaltungen des Studium generale gelten, bis auf wenige Ausnahmen, keine Zulassungsbedingungen. Lediglich die aus dem regulären Lehrangebot der Fachdisziplinen ausgewählten weiteren und weiterführenden Lehrveranstaltungen sind ausschließlich immatrikulierten Studierenden aller Fachbereiche und registrierten Gasthörerinnen und Gasthörern vorbehalten. Das jeweils aktuelle Programm finden Sie unter: http://www.studgen.uni-mainz.de

I. Johannes Gutenberg-Stiftungsprofessur 2004

Grenzenlose Umweltpolitik: Grundlage für eine friedliche Entwicklung dieser Welt

Grenzenlose Umweltpolitik: Grundlage für eine friedliche Entwicklung dieser Welt. Johannes Gutenberg-Stiftungsprofessor 2004: Klaus Töpfer [Veranstaltungsreihe im Rahmen der Johannes Gutenberg-Stiftungsprofessur der Vereinigung der „Freunde der Universität Mainz e. V."]; Kolloquium; Einzelthemen sowie Gastrednerinnen und Gastredner werden im Semesterprogramm des Studium generale bekannt gegeben.; Mo, 18:00 - 21:00, RW 1 — N.N.

II. Themenschwerpunkte

1. Was wir nur glauben können - Über die Grenzen von Wissen und Wissenschaft

1.1 Mainzer Universitätsgespräche

Was wir nur glauben können - Über die Grenzen von Wissen und Wissenschaft. Mainzer Universitätsgespräche [Ringvorlesung im Rahmen der Mainzer Universitätsgespräche unter Leitung von Prof. Dr. A. Cesana]; Kolloquium; 2 SWS; Einzelthemen und Referenten werden im Semesterprogramm und auf der Homepage des Studium generale bekannt gegeben; Mi, 18:00 - 20:00, N 3 — N.N.

1.2 Weiterführende Lehrveranstaltungen

„Heiligung". Ein rechtlich geordneter Dienst der Kirche in der Welt — Riedel-Spangenberger I.
Vorlesung; 1 SWS; (Diplom, LA Gymnasien, MA); Mi, 10:00 - 11:00, Hs 15

Vorlesung: Mystik, Transzendenz, Unendlichkeit. Einführung in die Theorie religiöser Erfahrung; Vorlesung; 2 SWS; Klausur; Mi, 10:00 - 12:00, Hs 13 — Lauster J.

Religionspädagogische Vorlesung: Medien der christlichen Religion — Weyer-Menkhoff S.
Vorlesung; 2 SWS; Mi, 8:30 - 10:00, Hs 7

Allgemeine Moraltheologie II — Reiter J.
Vorlesung; 3 SWS; (Diplom, Lehramt Gymnasien, MA); Mi, 8:15 - 10:00, Hs 13; Do, 9:15 - 10:00, Hs 13

Ethische Verantwortung in den Biowissenschaften — Reiter J., Götz Ch.
Seminar; 2 SWS; ben. Schein; (Diplom, Lehramt Gymnasien, MA); Do, 14:00 - 15:30, R 01-624

Der Sinn des Lebens — Metzinger Th.
Proseminar; 2 SWS; Do, 11:30 - 13:00, P 104

Erklären oder Verstehen? Ein philosophischer Methodenstreit — Gerlach H.-M.
Hauptseminar; 2 SWS; Mi, 9:45 - 11:15, P 12

Kant: Kritik der reinen Vernunft II — Kossler M.
Hauptseminar; 2 SWS; Mi, 15:00 - 16:30, P 10

Vom Stolpern und Einreißen. Ein Weg in die Philosophie — Joisten K.
Vorlesung; 1 SWS; Mi, 11:30 - 12:15, P 6; Tutorium: 1-std., Mi 12.15-13, P 6

Was wissen wir vom Menschen, wenn wir sein Genom kennen? — Zecher R.
Hauptseminar; 2 SWS; Mi, 13:15 - 14:45, P 110

Glauben und Gewalt. Phänomenologie zweier Weltverhältnisse und ihrer Beziehungen; Hauptseminar; 2 SWS; ben. Schein; Mo, 16:00 - 18:00, SB II 05-132 — Mandrella E.

Glauben, Meinen, Wissen — Zimmerling R.
Hauptseminar; 2 SWS; ben. Schein; relevant für MA-Klausur; Mi, 16:00 - 18:00, SB II 05-132

Wissenschafts- und Gesellschaftskonzeption von Karl Popper — Hinner K.
Übung; 2 SWS; Do, 15:00 - 16:30, P 201

Allgemeine Psychologie I: Denken und Problemlösen — Hecht H.
Vorlesung; 2 SWS; GLV, VD; Do, 9:15 - 11:00, 03-428

Dante Alighieri: „Divina Commedia" — Bosold-DasGupta B.
Proseminar; 2 SWS; Mo, 9:45 - 11:15, P 206

Wissenschaft im Alten Orient - eine Glaubensfrage? — Prechel D.
Vorlesung; 1 SWS; Mi, 13:15 - 14:00, P 10

Die Kulturgeschichte des Todes in der Neuzeit — Schmahl H.
Übung; 2 SWS; ECTS: 7; Mi, 9:45 - 11:15, P 104

2. Mehr als graue Theorie: Licht und Farben in Wissenschaft und Kunst

2.1 Ringvorlesung

Mehr als graue Theorie: Licht und Farben in Wissenschaft und Kunst — N.N.
[Ringvorlesung im Rahmen des Themenschwerpunktes des Studium generale]; LV; 2 SWS; Einzelthemen und Referenten werden im Semesterprogramm und auf der Homepage des Studium generale bekannt gegeben; Di, 18:00 - 20:00, N 3

2.2 Weiterführende Lehrveranstaltungen

Bildbearbeitung mit Photoshop [Photoshop] — Holzapfel-Pschorn A.
Vorlesung mit Übung; 2 SWS; Schein; die Teilnahme an der Vorlesung ist erforderlich; Di, 12:00 - 13:00, N 6; ab 4.5.2004

Biophotonen — Rothe G.
Vorlesung; 2 SWS; Mo, Mi, 9:15 - 10:00, SR 11; ab 3.5.2004

Farbe in der Malerei - Theorien, Analysen, Bewertungen — Zimmermann J., Hahn M.
Seminar; Mo 15:00-17:00, Hörsaal, Beginn: 3. Mai 2004

Beleuchtung und Erleuchtung. Philosophisch-kunsthistorische Aspekte der Erkenntnisfrage im Mittelalter; Hauptseminar; 2 SWS; Mi, 18:30 - 20:00, P 103 — Dreyer M., Theis L.

Allgemeine Psychologie: Psychologie und Kunst — Hecht H.
Seminar; 2 SWS; WPV, NF; Do, 14:15 - 16:00, 02-122

Goethes Farbenlehre — Bauer M.
Vorlesung; 1 SWS; Mo, 12:00 - 13:00, P 101

Littérature de la décadence — Schüller Th.
Übung; 2 SWS; Di, 9:45 - 11:15, P 203

Axiomische und konstruktive Quantenfeldtheorie — Bach V.
Vorlesung; 2 SWS; Übungen Z.u.O.n.V.

III. Weitere Lehrveranstaltungen für immatrikulierte Studierende aller Fachbereiche und registrierte Gasthörerinnen und Gasthörer

Fachbereich 01

Die Entstehung der Gemeindeämter nach der frühen Literatur der Kirche — Baumeister Th.
Vorlesung; 2 SWS; (Diplom, LA Gymnasien, MA);
Mo, Di 10:15 - 11:00 Hs 13

Fundamentaltheologie - Theologie als Wissenschaft — N.N.
Vorlesung; 2 SWS; (Diplom); Di, 8:15 - 10:00, Hs 13

Fundamentaltheologie - Seminar — N.N.
Seminar; 2 SWS; ben. Schein; (Diplom, LA Gymnasien, MA); Mo, 16:15 - 17:45, R 01-624

Die frühe Geschichte des Bistums Mainz — Baumeister Th., Grieser H., Berger Th.
Seminar; 2 SWS; ben. Schein; (Diplom, LA Gymnasien, MA); Mo, 14:15 - 15:45, R 01-624

Zentrale Texte zur Entstehung der Gemeindeämter — Baumeister Th.
Lektürekurs; 2 SWS; (Diplom, LA Gymnasien, MA); Zeit und Ort nach Vereinbarung

Der Prophet Jeremia — Stipp H.-J.
Vorlesung; 2 SWS; (Diplom, LA Gymnasien, MA); Do, 8:15 - 9:00, Hs 15; Fr, 12:15 - 13:00, Hs 15

Die Anglikanische Kirche im ökumenischen Dialog — Hell L.
Seminar; 2 SWS; ben. Schein; (Diplom, LA Gymnasien, MA); Do, 16:15 - 17:45, R 01-624

Kirchenmusikalisches Praktikum — Bitsch-Molitor M.
Übung; 2 SWS; Di, 19:30 - 21:00, Alter Musiksaal

Fachbereich 02

Übung: „Keine Posaunen vor Jericho" — Schorn U.
Übung; 2 SWS; ben. Schein; auch Lehrveranstaltung zur Erlangung des B. A.- Studienganges Archäologie; Mi, 16:00 - 18:00, R 00-415

Vorlesung: Der Dekalog — Wagner A.
Vorlesung; ben. Schein; (kann im Rahmen einer Vorlesungsprüfung erworben werden); Do, 10:00 - 12:00, Hs 16

Vorlesung: Einführung ins Alte Testament — Zwickel W.
Vorlesung; 2 SWS; ben. Schein; Lehrveranstaltung zur Erlangung des B. A.- Studienganges Archäologie; Mi, 10:00 - 12:00, Hs 7

Vorlesung: Jesaja — Gertz J.Ch.
Vorlesung; 2 SWS; ben. Schein; im Rahmen einer Vorlesungsprüfung kann ein benoteter Schein erworben werden.; Do, 8:30 - 10:00, Hs 7

Proseminar: Einführung in die Methoden der ntl. Exegese — Metzger P.
Proseminar; 2 SWS; ben. Schein; Do, 16:00 - 18:00, R 00-515

Seminar: Hermeneutik des Neuen Testaments. Eine Einführung — Landmesser Ch.
Seminar; 2 SWS; ben. Schein; Do, 8:30 - 10:00, R 00-415

Seminar: Neutestamentlich - philosophisches Seminar: Problem „Mythos" — Scriba A.
Seminar; 2 SWS; ben. Schein; Mo, 18:00 - 20:00, R 00-415

Übung: Neuere Paulusforschung — Omerzu H.
Übung; 2 SWS; Mi, 10:00 - 12:00, R 00-415

Vorlesung: Der Römerbrief — Landmesser Ch.
Vorlesung; 2 SWS; Mi, 8:30 - 10:00, Hs 10

Hauptseminar: Kants Religionsphilosophie — Lauster J.
Hauptseminar; 2 SWS; ben. Schein; Proseminar als Voraussetzung; Di, 14:00 - 16:00, R 01-421

Proseminar: Schleiermachers Religionsbegriff. Einführung in die systematische Theologie; Proseminar; 2 SWS; ben. Schein; Mi, 16:00 - 18:00, R 00-504 — Ellsiepen Ch.

Seminar: Texte zur Wirtschaftsethik — Slenczka N.
Seminar; 2 SWS; ben. Schein; Di, 14:15 - 16:00, R 00-410

Übung: D. Bonhoeffer, Ethik — Dietz W.
Übung; 1 SWS; Fr, 10:15 - 12:00, R 00-515; 14 tägig

Übung: Karl Barth und die Anfänge der Dialektischen Theologie — Dietz W.
Übung; 2 SWS; ben. Schein; Mo, 16:15 - 18:00, R 00-410

Vorlesung: Anthropologie — Dietz W.
Vorlesung; 2 SWS; Mo, 10:15 - 12:00, Hs 7

Vorlesung: Christologie — Dietz W.
Vorlesung; 2 SWS; Do, 10:15 - 12:00, Hs 7

Vorlesung: Sozialethik (Grundlegung; die Ethik staatlichen Handelns; Wirtschaftsethik); Vorlesung; 2 SWS; ben. Schein; Di, 8:30 - 10:00, R 00-415 — Slenczka N.

Kirchenmusikalische Übung: Die Katechismusgesänge im EG — Ellenberger V.
Übung; 2 SWS; Fr, 8:15 - 10:00, R 00-410

Proseminar: Theorie und Praxis der Kasualien — Mulia Ch.
Proseminar; 2 SWS; ben. Schein; Fr, 10:00 - 12:00, R 00-504

Seminar und Praktikum: Fachdidaktik zur Religionspädagogik — Roth E.
Seminar; 4 SWS; ben. Schein; Do; Raum und Zeit wird noch bekannt gegeben (zwischen 8:00 und 13:00 Uhr)

Seminar: Das seelsorgerliche Gespräch — Roth E.
Seminar; 2 SWS; ben. Schein; Do, 14:00 - 16:00, R 00-515; Das Seminar findet eventuell als Blockveranstaltung an einem Wochenende statt.

Seminar: Kirchliche Praxis und urbanes Leben — Fechtner K., Oldenbruch P.
Seminar; 2 SWS; ben. Schein; Di, 10:00 - 12:00, R 00-515

Vorlesung und Übung: Kirche und Staat im Grundgesetz — Jacobs U.K.
Vorlesung; 2 SWS; ben. Schein; Mi, 16:00 - 18:00, R 00-515

Vorlesung: Praktische Theologie im Grundriss — Fechtner K.
Vorlesung; 2 SWS; ben. Schein; Do, 10:00 - 12:00, R 00-515

Vorlesung: Der jüdische Gottesdienst und seine Formen — Trepp L.
Vorlesung; 2 SWS; Mo, 16:00 - 18:00, Hs 10

Vorlesung: Die Entstehung der Welt - Schöpfungsberichte — Wißmann H.
Vorlesung; 2 SWS; Mi, 10:00 - 12:00, R 00-515; ab 5.5.2004

Feriensprachkurs: Altgriechisch für Fortgeschrittene (25.02. - 26.03.04) — Jacoby N.
Sprachkurs; ben. Schein; insgesamt 60 Stunden; 25.02. - 27.02.04 und 10.03. - 26.03.04 Hs 11 und vom 01.03. - 09.03.04 Hs 10, Mo, Di, Do, Fr, 9.00 - 13.00 Uhr

Ferienveranstaltung: Hebräisch I - Biblisches Hebräisch für Anfänger — Lehmann R.G.
Sprachkurs; 11 SWS; ben. Schein; Verbindliche Anmeldung im Dekanat und beim Dozenten bis 9. August 2004 erforderlich. Ein späterer Einstieg nach Kursbeginn ist auch bei Vorkenntnissen nur nach vorheriger persönlicher Rücksprache mit dem Dozenten möglich.; Mo, Di, Fr, 8:00 - 11:00, R 01-421; Do, 8:00 - 10:00, R 01-421; ab 1.9.2004; Erste Unterrichtseinheit (1. September) von 08:00 - 12:00 Uhr und von 15:00 - 18:00 Uhr. Prüfung in der ersten Woche des Wintersemesters 04/05

Sprachkurs: Lektürekurs zum „Klassischen Graecum": Dorotheus von Gaza — Jacoby N.
Sprachkurs; 4 SWS; ben. Schein; Mo, Mi, 8:30 - 10:00, Hs 11; Erster Termin: Montag 26.04.2004

Sprachkurs: Repetitorium Griechisch: Flavius Josephus — Jacoby N.
Sprachkurs; 2 SWS; ben. Schein; Mo, 10:15 - 11:45, R 00-415; Erster Termin: Montag 03.05.2004

Territorialkirchengeschichtliche Vorlesung mit Übung: Anpassung - Widerstand - Neubeginn: Die evang. Kirchen in Hessen in der Mitte des 20. Jahrhunderts; Vorlesung; 2 SWS; Do, 10:00 - 12:00, R 00-504 — Sauer M.

Übung: Die Christenverfolgungen im Römischen Reich — Greschat K.
Übung; 2 SWS; Do, 14:00 - 16:00, R 00-504

Vorlesung: Geschichte der Kirche im Zeitalter der Konfessionen (KG IV /1) — Dingel I.
Vorlesung; 4 SWS; Di, Mi, 10:00 - 12:00, Hs 10

Fachbereich 03

Staatsrecht II - Grundrechte — Hufen F.
Vorlesung; 4 SWS; Di, 10:00 - 12:00, Hs 8; Mi, 12:00 - 14:00, Audi Max

Vorlesung Kriminologie — Bock M.
Vorlesung; 4 SWS; Di, Do, 14:00 - 16:00, RW 3

Grundlegung und Grundzüge der westdeutschen Wirtschaftsordnung — Hentschel V.
Vorlesung; 2 SWS; Kredit: 3; Kennung: VWG004V; Mo, 10:00 - 12:00, Hs III

Seminar zur Wirtschafts- und Sozialgeschichte — Hentschel V.
Seminar; 2 SWS; Kredit: 5; Kennung: VWG007S; Mo, 14:00 - 16:00, Hs VII

Wirtschaftsprozess und Wirtschaftspolitik in Westdeutschland 1948-1998 — Hentschel V.
Vorlesung; 2 SWS; Kredit: 3; Kennung: VWG006V; Di, 10:00 - 12:00, Hs II

Einführung in die Wirtschaftspädagogik — Beck K.
Vorlesung; 2 SWS; ben. Schein; Kennung: GW0001V; Mo, 14:00 - 16:00, RW 2; ab 3.5.2004

Methoden der betrieblichen Aus- und Weiterbildung — Breuer K.
Vorlesung; 2 SWS; Schein; Kennung: WP1003V; Mi, 12:00 - 14:00, RW 4; ab 28.4.2004

Der deutsche Weinmarkt: Volkswirtschaftliche und betriebswirtschaftliche Aspekte; Vorlesung; 1 SWS; Do, 18:00 - 19:30, Hs VII; vom 29.4.2004 bis zum 1.7.2004; Veranstaltung wöchentlich mit 2 SWS innerhalb des aufgeführten Zeitraums — von Opel H.

Fachbereich 04

Einführungsveranstaltung
Vorlesung; einmalig Semesteranfang
Zeit n.V. F 231 — Seifert J.K.
Rudig L.

Geschichte der Medizin (historische und soziale Grundlagen des ärztlichen Denkens, Wissens und Handelns); Vorlesung; 2 SWS;
Do 09:00 - 11:00 U1120 — Kümmel W.F.

Die Zahnheilkunde in der Geschichte der Medizin — Fischer K.-D.
Vorlesung; 1 SWS; Di, 11:05 - 11:50, U1120; ab 4.5.2004

Wissenschaftshistorisches Kolloquium — Kümmel W.F.
Kolloquium; Zeit, Ort, Termine und Themen siehe Aushang sowie Homepage des Institutes; Di, 18:00 - 20:00, U1120; Termine: siehe Aushang bzw die Homepage des Instituts — Fischer K.-D., Kutzer M., Lilienthal G., Thomann K.-D.

Chirurgische Poliklinik — Seifert J.K., Dutkowski Ph., Müller-Haberstock S., Hessmann M.
Vorlesung; Dringend empfohlene Veranstaltung; Fr. 14.00 - 15.00 Uhr Hörsaal Chirurgie

Minimal invasive Visceralchirurgie — Burghardt J., Korenkov M.
Vorlesung; jede 2. Woche Mo, 17:00 - 18:00, F 231

Notfälle in der Chirurgie — Gamstätter G., Wahl W., Tittel C.
Vorlesung; Di, 17:00 - 19:00, F 231

Plastische und wiederherstellende Chirugie — Menke H.
Vorlesung; Fr, 15:00 - 17:00, Raum n.V.; Bau 505, 6. St. Bibliothek s. Aushang

Krankheit und Tod berühmter Persönlichkeiten — Bhakdi S., Hentschel V.
Seminar; Mo, 17:15 - 18:30, F 231

Fachbereich 11

Krieg und Frieden ñ Gesetz und Gewalt. Zur Einführung in die Rechts- u. Staatsphilosophie; Proseminar; 2 SWS; Mi, 9:45 - 11:15, P 102 — Neubauer F.

Fachbereich 12

Politik und Staat bei Hegel — Buchheim H.
Vorlesung; 2 SWS; ben. Schein; Di, 18:30 - 20:00, SB II 04-432

Regierungspraxis — Buchheim H.
Vorlesung; 2 SWS; Di, 16:45 - 18:15, P 5

Verfassungsprobleme aus politikwissenschaftlicher Sicht — Buchheim H.
Vorlesung; 2 SWS; ben. Schein; Mi, 8:30 - 10:00, SB II 05-132

Familie und Gesellschaft — Schneider N.F.
Vorlesung; 2 SWS; Mo, 11:45 - 13:15, P 2

Bildungsbeteiligung von benachteiligten Jugendlichen im internationalen Vergleich; Übung; 2 SWS; Do, 8:30 - 10:00, SB II 04-432 — Lofink H.

Deutschland im Jahr 2030 — Hradil S.
Seminar; 2 SWS; Di, 16:45 - 18:15, P 15

Familien ausländischer Herkunft in Deutschland — Lofink H.
Seminar; 2 SWS; Do, 11:30 - 13:00, SB II 03-144

Schlüsselbegriffe der Soziologie — Lofink H.
Übung; 2 SWS; Di, 11:30 - 13:00, P 104

Soziale Integration in der Stadt — Lofink H.
Seminar; 2 SWS; Di, 9:45 - 11:15, P 6

Soziologie des Cyberspace — Thiedeke U.
Seminar; 2 SWS; Do, 13:15 - 14:45, P 7

Entwicklungspsychologie II: Erwachsenenalter und Alter — Seiffge-Krenke I.
Vorlesung; 2 SWS; GLV, VD; Mo, 9:15 - 11:00, 03-428

Persönlichkeitspsychologie II [VORL: Persönlichkeit II] — Egloff B.
Vorlesung; 2 SWS; GLV, VD; Mo, 14:15 - 16:00, Hs 13

Management chronischer Krankkheiten [SEM: Ges.-Psch.] — Peseschkian H.
Seminar; 2 SWS; WPV, HD; Zeit n.V., 03-126; Blockveranstaltung: 14.-15.05.2004, 25.-26.6.2004 (Fr 14 - 18 h, Sa 9-16 h)

Fachbereich 13

Deutsch als Gesamtsprache — Veith W.H.
Vorlesung; 2 SWS; Mi, 14:15 - 16:00, P 4

Einführung in die germanistische Linguistik — Meibauer J.
Vorlesung; 2 SWS; Di, 8:45 - 9:30, P 104; Mi, 8:45 - 9:30, P 105

Phonologie — Girnth H.
Vorlesung; 2 SWS; Mo, 11:00 - 12:00, P 3; Mi, 11:30 - 12:15, P 4

Einführung in die deutsche Literatur des Mittelalters — Voß R.
Vorlesung; 2 SWS; Di, Mi, 13:00 - 14:00, P 5

Zeit und Zeitstrukturen in der mittelalterlichen Literatur — Störmer-Caysa U.
Vorlesung; 2 SWS; Mo, 9:45 - 11:15, P 2

„Werther"-Wirkung — Martin A.
Vorlesung; 1 SWS; Di, 12:15 - 13:00, P 2

Goethes 'Natur' — Schärf Ch.
Vorlesung; 2 SWS; Fr, 11:30 - 13:00, P 4

Literatur und Psychologie vom 18. bis zum 20. Jahrhundert — Spies B.
Vorlesung; 2 SWS; Mi, 16:00 - 18:00, P 4

Schillers Dramen — Kost J.
Vorlesung; 2 SWS; Mo, 10:00 - 10:45, P 4; Di, 16:45 - 17:30, P 105

Katastrophen — Simon M.
Vorlesung; 2 SWS; Mi, 15:00 - 16:30, P 3

Fachbereich 14

English Poetry and its Techniques: Structural Analysis and Interpretation of Prominent Texts (006) (L); Vorlesung; 1 SWS; Fr, 10:15 - 11:00, P 110 — Erlebach P.

The Romantic Period (004) (L)
Vorlesung; 2 SWS; Di, Do, 9:15 - 10:00, P 1 — Erlebach P., Müller-Wood A., Reitz B., Stein Th.M.

Tutorial zur Vorlesung ìThe Romantic Periodî (005) (L)
Vorlesung; 1 SWS; Mo, 12:15 - 13:00, P 11 — Erlebach P.

American Literature 1920-1960 (007) (L)
Vorlesung; 2 SWS; Di, Do, 10:15 - 11:00, P 1 — Banerjee M., Hornung A., Siebald M.

Americans in Europe (009) (L)
Vorlesung; 1 SWS; Do, 11:15 - 12:00, P 1; Auf Culture Studies III Amerikanistik Nr. 111 als Ergänzung wird verwiesen. — Herget W.

Discussion Section (Tutorial) zur Vorlesung 007 ìAmerican Literature 1920-1960î (008) (L); Tutorium; 2 SWS; Di, Do, 9:15 - 10:00, PR 01-612 (Bibliothek II) — N.N.

Multi-Ethnic America (From the Revolutionary Period to the Gilded Age) (010a); Vorlesung; 1 SWS; Di, 15:15 - 16:00, P 2 — Balestrini N., Banerjee M.

A History of English: an Introduction (001) (L)
Vorlesung; 2 SWS; Mo, 9:45 - 11:15, P 204 — Lampert G.

Grammatik des Englischen, Teil 1 (002) (L)
Vorlesung; 2 SWS; Di, 15:15 - 16:00, P 11; Do, 14:00 - 14:45, P 12 — Rösel P.

Phonetik und Phonologie des Englischen (003) (L)
Vorlesung; 2 SWS; Mo, Do, 15:00 - 15:45, P 5 — Faiß K.

Die andere Anglistik - an Introduction to Cultural Studies (010) (L)
Vorlesung; 2 SWS; Do, 15:00 - 16:30, P 7 — Riedel W.

Landeskunde Japans - eine Einführung [Landesk. I]
Proseminar; 2 SWS; ben. Schein; Di, 13:15 - 14:45, P 13; Anmeldung nicht vergessen — Rossmann U.

Fachbereich 15

Griechische Kultvollzüge
Vorlesung; 2 SWS; Do, 18:30 - 20:00, P 203 — Zeller D.

Boccaccio
Vorlesung; 2 SWS; Do, 9:45 - 11:15, P 4 — Ley K.

Fernando Pessoa
Vorlesung; 2 SWS; Di, 11:30 - 13:00, P 5 — Geisler E.

Littératures francophones d'Afrique
Vorlesung; 2 SWS; Di, 11:30 - 13:00, P 10 — Porra V.

Saussure und die Folgen
Vorlesung; 2 SWS; Mi, 9:45 - 11:15, P 204 — Staib B.

Varietäten des Französischen und des Italienischen
Vorlesung; 2 SWS; Do, 13:15 - 14:45, P 4 — Wehr B.

Wie und wann wurde aus Literatur Literaturgeschichte - vom Cantar de Mio Cid bis zu Antonio Muños Molina; Vorlesung; 2 SWS; Mi, Do, 8:30 - 9:15, P 104 — Janik D.

Einführung in den griechischen Mythos II: Les amours des dieux
Vorlesung; 2 SWS; Mi, 19:00 - 20:30, P 206 — Reinhardt U.

Griechisches Hauptseminar: Aristophanes, Der Friede
Hauptseminar; 2 SWS; Di, 15:00 - 16:30, P 205 — Althoff J.

Hellenistische Dichtung
Vorlesung; 2 SWS; Do, 9:45 - 11:15, P 10 — Althoff J.

Historische Landeskunde: Ostthrakien, Konstantinopel und nordwestliches Kleinasien; Vorlesung; 1 SWS; Mi, 17:00 - 18:00, P 206 — Müller D.

Horaz — Blümer W.
Vorlesung; 2 SWS; Mi, 10:30 - 12:00, P 206

Mittelalterliche Dichtung — Blänsdorf J.
Vorlesung; 2 SWS; Di, 9:45 - 11:15, P 206

Griechische Götter — Maderna C.
Vorlesung; Di, 11:30 - 13:00, P 11

Griechische Kunst IV: Spätklassik — Kreikenbom D.
Vorlesung; 2 SWS; Mi, 13:15 - 14:45, P 3

Hellenismus III — Fleischer R.
Vorlesung; 2 SWS; Do, 11:15 - 12:45, P 3

Italienische Malerei des Barock — Oy-Marra E.
Vorlesung; 2 SWS; Fr, 11:00 - 12:30, Raum n.V.; Binger Straße 26, Hörsaal 4. Stock

Kunstgeschichte im Überblick Teil I: Spätantike und frühbyzantinische Kunst; Vorlesung; 2 SWS; Di, 18:15 - 19:45, Raum n.V.; Binger Str.26, Hörsaal 4. Stock — Peschlow U.

Niederländische Malerei im 15. und 16. Jahrhundert — Bringmann M.
Vorlesung; 2 SWS; Do, 17:15 - 18:45, Raum n.V.; Binger Str.26, Hörsaal 4. Stock

Romanische Baukunst zwischen Niederrhein und Maas (Koblenz, Köln, Maastricht, Lüttich); Vorlesung; 2 SWS; Mi, 17:15 - 18:45, Raum n.V.; Binger Straße 26, Hörsaal 4. Stock — von Winterfeld D.

Die Amarnazeit — von der Way Th.
Vorlesung; 2 SWS; Di, 14:00 - 17:15, 00 434 Ausstellungsraum; Mi, 14:00 - 17:15, P 5; Blockveranstaltung, 29./30.6., 6./7.7. und 13./14.7.2004

Zwischen Erstarrung und Neubeginn: Ägypten in der Mitte des 2. Jahrtausends v. Chr.; Vorlesung; 1 SWS; Do, 12:15 - 13:00, P 5 — Gundlach R.

Repräsentationsbilder - von der frühdynastischen bis zur neuassyrischen Zeit; Vorlesung; 2 SWS; Do, 15:00 - 16:30, P 4 — Braun E.A.

Fachbereich 16

Aufstieg und Fall des Napoleonischen Reiches — Pelizaeus L.
Vorlesung; 2 SWS; Di, 13:15 - 14:45, P 102

Der Kampf um die Weltherrschaft in Übersee im 18. Jahrhundert — Rödel W.G.
Vorlesung; 2 SWS; Mo, Di, 11:00 - 12:00, P 4

Der Löwe des Nordens. Geschichte Schottlands in der frühen Neuzeit. — Schmid J.J.
Vorlesung; 2 SWS; Do, 11:30 - 13:00, P 4

Die Französische Revolution — Müller M.
Proseminar; 3 SWS; ben. Schein; ECTS: 8; Mo, 14:30 - 17:00, PR 00-518

Die Französische Revolution — Hartmann P.C.
Vorlesung; 2 SWS; Mi, 10:00 - 12:00, P 2

Die Stadt im Mittelalter — Schmitt S.
Vorlesung; 2 SWS; ECTS: 5; Mo, 9:45 - 11:15, P 5

Englische Quellenlektüre — Elz W.
Vorlesung; 2 SWS; ben. Schein; ECTS: 7; Di, 18:30 - 20:00, P 205

Europäische Geschichte 1848-1871 — Neitzel S.
Vorlesung; 2 SWS; Mo, 12:00 - 13:30, P 4

Byzantinische Haupt- und Residenzstädte — Prinzing G.
Vorlesung; Fr, 11:30 - 13:00, P 15

Vom Zarenreich zum Sowjetstaat — Kusber J.
Vorlesung; 2 SWS; Mi, 11:30 - 13:00, P 5

Der NS-Staat II: Ereignisse — Kißener M.
Vorlesung; 2 SWS; Mo, 13:30 - 15:00, P 2

Europa denken - Europa bauen. Europakonzeptionen im 20. und 21. Jahrhundert; Proseminar; 3 SWS; ben. Schein; ECTS: 8; Do, 16:30 - 18:00, 18:00 - 19:15, Raum n.V.; Proseminar und Tutorium finden im SB II 03-436 statt. — Nordblom P.

Vorlesung: Geschichte des Kinder- und Jugendbuchs — Füssel S.
Vorlesung; 2 SWS; Di, 9:45 - 11:15, P 204

Vorlesung: Wissenschaft und Buchhandel im 20. Jahrhundert — Schneider U.
Vorlesung; 2 SWS; Mi, 8:30 - 10:00, P 2

Vortragsserie: Hörbuch - das aktuelle Medium. Herstellung - Programmpolitik - Distribution; Ringvorlesung; 2 SWS; Di, 18:30 - 20:00, P 5 — Füssel S.

Vertonungen des Requiems und requiemartige Kompositionen — Wiesend R.
Vorlesung; 2 SWS; Fr, 10:00 - 12:00, Hörsaal des Musikwiss. Inst

Fachbereich 19

Einführung in die Mitarbeiterführung für Doktoranden und fortgeschrittene Studierende; Seminar; 2 SWS; Bitte vorab anmelden (Tel.:392-5996) oder essmann@uni-mainz.de; Vorbesprechung am 29.4. 03 um 16.00 Uhr im Sitzungsraum des Dekanats Chemie und Pharmazie, Becherweg 14, 1. Stock — Eßmann R.

Mechanismen der Krebsentstehung: Von der Prozessierung kanzerogener Stoffe bis zur Metastase; Seminar; 2 SWS; jede 2. Woche Fr, 16:00 - 18:00, SR 00 30121; Verfügungsgebäude, Obere Zahlbacher Str. 63; ca.14-tägig in unregelmäßiger Folge nach Anschlag und Ankündigung (Info Tel. 39-34377 oder 39-37236) — Oesch F.

Fachbereich 21

Evolution des Menschen — Henke W., Zischler H.
Vorlesung; 3 SWS; ECTS: 3; Do, 9:15 - 12:00, Hs Anthropologie; Beginn: 29.4.2004

Biologie und Gesellschaft: Diskussion philosophischer und gesellschaftlicher Aspekte biologischer Forschung und Erkenntnis; Seminar; 2 SWS; Schein; ECTS: 2; Mo, 17:15 - 19:00, SR 275 (Spez. Botanik) — Wegener G., Kamp G.

Fachbereich 22

China und Indien - eine vergleichende Länderkunde [ChinaV] — Domrös M.
Vorlesung; 2 SWS; ECTS: 4; (L)(IS); Di, 14:15 - 15:45, N 6

Geographie der Umweltbelastung [UmweltV] — Kühne O.
Vorlesung; 2 SWS; ECTS: 4; (L)(IS); Do, 10:15 - 11:45, N 3

Geographien des Konsums [KonsumV] — Pütz R.
Vorlesung; 1 SWS; ECTS: 2; (L)(IS); Mi, 10:15 - 11:00, N 6

Geographische Aspekte von Naturgefahren und Naturrisiken [NatgefV] — Fuchs H.-J.
Vorlesung; 2 SWS; ECTS: 4; (L)(IS); Do, 9:15 - 10:45, N 6

Orientalische Stadt oder Medina? [MedinaV] — Escher A.
Vorlesung; 2 SWS; ECTS: 4; (L)(IS); Di, 10:15 - 11:45, N 6

Fachbereich 25

Rock-/Pop-/Jazzchor
Übung; 2 SWS; Schein;
Mo 19:30 - 21:30 Raum n.V. — Frank B.

Musikgeschichte: Kirchenmusik — Krombach G.
Vorlesung; 2 SWS; Do, 9:00 - 10:30, R 112

Fachbereich 26

Ernährung [PREr] — Jung K.
Vorlesung; 1 SWS; Mi, 8:00 - 9:00, S 3

Sportphysiologie [VPh1] — Ulmer H.-V.
Vorlesung; 2 SWS; Di, Do, 11:00 - 12:00, S 1

Fachbereichsübergreifende Einrichtungen und Projekte

Veranstaltungen der Universitätsbibliothek

Allgemeine Führungen			N.N.
Einführungskurs; während des Semesters im April und Mai: dienstags 13.00 Uhr, Treffpunkt: in der Eingangshalle der Zentralbibliothek			
Einführung in die Datenbank MLA (Sprach- und Literaturwissenschaften)			
Einführungskurs;			
Einzeltermin am 6.5.2004	10:00 - 11:30	EDV-Schulungsraum	N.N.
Einzeltermin am 17.6.2004	14:00 - 15:30	EDV-Schulungsraum	N.N.
Einzeltermin am 15.7.2004	10:00 - 11:30	EDV-Schulungsraum	N.N.
Einzeltermin am 5.8.2004	14:00 - 15:30	EDV-Schulungsraum	N.N.
Einführung in die Datenbanken JURIS und NJW (Recht)			
Einführungskurs;			
Einzeltermin am 13.5.2004	10:00 - 13:00	EDV-Schulungsraum	N.N.
Einzeltermin am 24.6.2004	14:00 - 17:00	EDV-Schulungsraum	N.N.
Einzeltermin am 22.7.2004	10:00 - 13:00	EDV-Schulungsraum	N.N.
Einführung in die Datenbanken WISO I, II, III (Wirtschafts- und Sozialwissenschaften); Einführungskurs;			
Einzeltermin am 27.5.2004	10:00 - 11:00	EDV-Schulungsraum	N.N.
Einzeltermin am 8.7.2004	10:00 - 11:00	EDV-Schulungsraum	N.N.
Einzeltermin am 29.7.2004	10:00 - 11:00	EDV-Schulungsraum	N.N.
Schnelles Bestellen und Liefern von Literatur: Elektronische Liefersysteme			
Einführungskurs;			
Einzeltermin am 26.5.2004	10:00 - 11:30	EDV-Schulungsraum	N.N.
Einzeltermin am 30.6.2004	14:00 - 15:30	EDV-Schulungsraum	N.N.
Einzeltermin am 28.7.2004	10:00 - 11:30	EDV-Schulungsraum	N.N.
Einzeltermin am 18.8.2004	14:00 - 15:30	EDV-Schulungsraum	N.N.
Suchen und Finden in Online-Katalogen: UB Mainz und andere Bibliotheken			
Einführungskurs;			
Einzeltermin am 5.5.2004	10:00 - 11:30	EDV-Schulungsraum	N.N.
Einzeltermin am 12.5.2004	10:00 - 11:30	EDV-Schulungsraum	N.N.
Einzeltermin am 19.5.2004	10:00 - 11:30	EDV-Schulungsraum	N.N.
Einzeltermin am 9.6.2004	14:00 - 15:30	EDV-Schulungsraum	N.N.
Einzeltermin am 16.6.2004	14:00 - 15:30	EDV-Schulungsraum	N.N.
Einzeltermin am 23.6.2004	14:00 - 15:30	EDV-Schulungsraum	N.N.
Einzeltermin am 7.7.2004	10:00 - 11:30	EDV-Schulungsraum	N.N.
Einzeltermin am 14.7.2004	10:00 - 11:30	EDV-Schulungsraum	N.N.
Einzeltermin am 21.7.2004	10:00 - 11:30	EDV-Schulungsraum	N.N.
Einzeltermin am 4.8.2004	14:00 - 15:30	EDV-Schulungsraum	N.N.
Einzeltermin am 11.8.2004	14:00 - 15:30	EDV-Schulungsraum	N.N.
Suchen und Finden von Zeitschriftenliteratur: Elektronische Zeitschriften und Zeitschrifteninhalts-Datenbanken; Einführungskurs;			
Einzeltermin am 4.5.2004	10:00 - 11:30	EDV-Schulungsraum	N.N.
Einzeltermin am 11.5.2004	10:00 - 11:30	EDV-Schulungsraum	N.N.
Einzeltermin am 25.5.2004	10:00 - 11:30	EDV-Schulungsraum	N.N.
Einzeltermin am 15.6.2004	14:00 - 15:30	EDV-Schulungsraum	N.N.
Einzeltermin am 22.6.2004	14:00 - 15:30	EDV-Schulungsraum	N.N.
Einzeltermin am 29.6.2004	14:00 - 15:30	EDV-Schulungsraum	N.N.
Einzeltermin am 6.7.2004	10:00 - 11:30	EDV-Schulungsraum	N.N.
Einzeltermin am 13.7.2004	10:00 - 11:30	EDV-Schulungsraum	N.N.
Einzeltermin am 20.7.2004	10:00 - 11:30	EDV-Schulungsraum	N.N.
Einzeltermin am 27.7.2004	10:00 - 11:30	EDV-Schulungsraum	N.N.
Einzeltermin am 3.8.2004	14:00 - 15:30	EDV-Schulungsraum	N.N.
Einzeltermin am 10.8.2004	14:00 - 15:30	EDV-Schulungsraum	N.N.
Einzeltermin am 17.8.2004	14:00 - 15:30	EDV-Schulungsraum	N.N.

Fremdsprachenzentrum (FSZ)

Jakob-Welder-Weg 18, 55099 Mainz, Tel. 06131-39-22648, Fax. 06131-39-24327, E-Mail: fsz@uni-mainz.de
Leitung: Dr. phil. Müller-Küppers, Evelyn, Raum U1-631, Jakob-Welder-Weg 18, 55099 Mainz, App. 23188
Sprechzeiten: im Semester: Mo 12.00 - 13.00, Do 15.00 - 16.00, Fr. 12.00 - 13.00 Uhr, vorlesungsfreie Zeit: Mo., Fr. 9.00 - 12.00 Uhr
Sekretariat: Kümmet, Christa, Sekretariat, Raum U1-609, Jakob-Welder-Weg 18, 55099 Mainz, App. 2 26 48
Sprechzeiten: Mo.,Di.,Do.,Fr. 10.00 - 12.00 Uhr, Mi. 13.00 - 15.00 Uhr

Studienberatung und Vertrauensdozenten: Dr. phil. Bickes, Gerhard, Akad.Oberrat, Raum U1-627, Jakob-Welder-Weg 18, 55099 Mainz, App. 2 21 05; Dr. phil. Müller-Küppers, Evelyn, Raum U1-631, Jakob-Welder-Weg 18, 55099 Mainz, App. 23188; Dr. phil. Wahner, Angela, Akad.Rätin, Raum U1-625, Jakob-Welder-Weg 18, 55099 Mainz, App. 20169
Sprechzeiten: *Dr. Gerhard Bickes* im Semester: Di 12.00 - 13.00 Uhr, Do 10.00 - 11 Uhr; vorlesungsfreie Zeit: Mi, Do 9.00 - 12.00 Uhr *|und|* *Dr. Angela Wahner* im Semester: Di 10.30 - 11.30 Uhr, Mi 12.00 - 13.00, vorlesungsfreie Zeit: Di 12.00 - 15.00 und Mi 9.00 - 12.00

Betriebstechnik: Reis, Herbert, Raum U1-621, Jakob-Welder-Weg 18, 55099 Mainz, App. 24262

Lehrbeauftragte: Aboub, Abdesslem, Raum U1-612, Jakob-Welder-Weg 18, 55099 Mainz, App. 2 47 45; Angelini, Chiara, Dottoressa, Raum U1-612, Jakob-Welder-Weg 18, 55099 Mainz, App. 2 47 45; Dipl.-Psych. Angulo-Martínez, José Luis, Raum U1-620, Jakob-Welder-Weg 18, 55099 Mainz, App. 2 21 77; Antonova, Halyna, Raum U1-620, Jakob-Welder-Weg 18, 55099 Mainz, App. 22177; Dr. phil. Bauer, Stefanie, Raum U1-635, Jakob-Welder-Weg 18, 55099 Mainz, App. 2 31 89; Behrendt, Joram, Raum U1-635, Jakob-Welder-Weg 18, 55099 Mainz, App. 23189; Bernat, Emmanuelle, Raum U1-612, Jakob-Welder-Weg 18, 55099 Mainz, App. 24745; Dr. phil. Bleicher, Thomas, Raum U1-635, Jakob-Welder-Weg 18, 55099 Mainz, App. 23189; Boscolo, Cristina, Raum U1-612, Jakob-Welder-Weg 18, 55099 Mainz, App. 24745; Bräutigam, Gundula, Raum U1-635, Jakob-Welder-Weg 18, 55099 Mainz, App. 231892648; Dr. phil. Breuer, Astrid Yvonne, Raum U1-620, Jakob-Welder-Weg 18, 55099 Mainz, App. 22809; Calentier, François, Raum U1-612, Jakob-Welder-Weg 18, 55099 Mainz, App. 24745; Dr. Casallas de Brake, Cristina, Raum U1-620, Jakob-Welder-Weg 18, 55099 Mainz, App. 22177; Ceroni, Daniela, M.A., Raum U1-612, Jakob-Welder-Weg 18, 55099 Mainz, App. 24745; Dipl.-Übers. Chauvin-Brandscheid, Colette, Raum U1-612, Jakob-Welder-Weg 18, 55099 Mainz, App. 24745; Dipl.-Übers. Comparot-Matthes, Béatrice, Raum U1-612, Jakob-Welder-Weg 18, 55099 Mainz, App. 24745; Deasy, John Michael, Raum U1-544, Jakob-Welder-Weg 18, 55099 Mainz, App. 22813; Dehos, Sabine, Raum U1-635, Jakob-Welder-Weg 18, 55099 Mainz, App. 23189; Esser, Evelyn, M.A., Raum U1-620, Jakob-Welder-Weg 18, 55099 Mainz, App. 22177; Dr. phil. Färber, Andreas, Raum U1-620, Jakob-Welder-Weg 18, 55099 Mainz, App. 22177; Froesa, Sabine, Raum U1-620, Jakob-Welder-Weg 18, 55099 Mainz, App. 22177; Frolova, Irina, Raum U1-635, Jakob-Welder-Weg 18, 55099 Mainz, App. 23189; Dr. med. Gamm, Heinold, Jakob-Welder-Weg 18, 55099 Mainz, App. 22648; Hattemer, Alice, M.A., Raum U1-620, Jakob-Welder-Weg 18, 55099 Mainz, App. 22177; Herzig, Judith, Raum U1-635, Jakob-Welder-Weg 18, 55099 Mainz, App. 23189; Hoppe, Sabine, Raum U1-635, Jakob-Welder-Weg 18, 55099 Mainz, App. 23189; Kleinig, Barbara, Raum U1-635, Jakob-Welder-Weg 18, 55099 Mainz, App. 23189; Köster, Cornelia, Raum U1-635, Jakob-Welder-Weg 18, 55099 Mainz, App. 23189; Dr. phil. Kotb, Sigrun, Raum U1-635, Jakob-Welder-Weg 18, 55099 Mainz, App. 23189; Kroemer, Sandra, M.A., Raum U1-635, Jakob-Welder-Weg 18, 55099 Mainz, App. 23189; Loth, Katharina, Raum U1-620, Jakob-Welder-Weg 18, 55099 Mainz, App. 22177; Malpeli-Grün, Maria-Grazia, M.A., Raum U1-612, Jakob-Welder-Weg 18, 55099 Mainz, App. 24745; Meisl-Faust, Agi, Raum U1-635, Jakob-Welder-Weg 18, 55099 Mainz, App. 23189; Min, Hye-Ran, M.A., Raum U1-612, Jakob-Welder-Weg 18, 55099 Mainz, App. 24745; Nietzel, Margot, Raum U1-635, Jakob-Welder-Weg 18, 55099 Mainz, App. 23189; Nussbaum, Anne-Katrin, Raum U1-635, Jakob-Welder-Weg 18, 55099 Mainz,

App. 22648; Panitz, Sonja, Raum U1-635, Jakob-Welder-Weg 18, 55099 Mainz, App. 23189; Dr. phil. Papadopoulos, Christiane, Raum U1-620, Jakob-Welder-Weg 18, 55099 Mainz, App. 22177; Parma, Vinicio Piero, Raum U1-612, Jakob-Welder-Weg 18, 55099 Mainz, App. 24745; Platte, Katrin, M.A., Raum U1-635, Jakob-Welder-Weg 18, 55099 Mainz, App. 23189; Dr. phil. Porten-Palange, Francesca Paola, Raum U1-612, Jakob-Welder-Weg 18, 55099 Mainz, App. 24745; Robin, Sonia, Raum U1-612, Jakob-Welder-Weg 18, 55099 Mainz, App. 24745; Rojas Toro, Marta, M.A., Raum U1-620, Jakob-Welder-Weg 18, 55099 Mainz, App. 22648; Schöpp, Frank, M.A., Raum U1-635, Jakob-Welder-Weg 18, 55099 Mainz, App. 23189; Soto de Kamann, Silvia, M.A., Raum U1-620, Jakob-Welder-Weg 18, 55099 Mainz, App. 22177; Stahr, Jörgpeter, Raum U1-635, Jakob-Welder-Weg 18, 55099 Mainz, App. 23189; Stiller, Erika, M.A., Raum U1-635, Jakob-Welder-Weg 18, 55099 Mainz, App. 22648; Urban, Almut, Raum U1-635, Jakob-Welder-Weg 18, 55099 Mainz, App. 23189; Velten, Alexandra, M.A., Raum 02-572, Jakob-Welder-Weg 18, 55099 Mainz, App. 23218; Vishvanath, Jasmin, Raum U1-620, Jakob-Welder-Weg 18, 55099 Mainz, App. 22177; Wiemer, Claudia, M.A., Raum U1-635, Jakob-Welder-Weg 18, 55099 Mainz, App. 23189; Zöllner, Inge, M.A., Raum U1-635, Jakob-Welder-Weg 18, 55099 Mainz, App. 23189

Lehrkörper

Dozentinnen/Dozenten und Lehrkräfte für besondere Aufgaben

Bickes, Gerhard, Dr. phil., Akad.Oberrat, Fremdsprachenzentrum (FSZ) (Deutsch als Fremdsprache); Raum U1-627, Jakob-Welder-Weg 18, 55099 Mainz, App. 2 21 05, bickes@uni-mainz.de

Müller-Küppers, Evelyn, Dr. phil., Fremdsprachenzentrum (FSZ) (Deutsch als Fremdsprache); Raum U1-631, Jakob-Welder-Weg 18, 55099 Mainz, App. 23188, kueppers@uni-mainz.de

Wahner, Angela, Dr. phil., Akad.Rätin, Fremdsprachenzentrum (FSZ) (Deutsch als Fremdsprache); Raum U1-625, Jakob-Welder-Weg 18, 55099 Mainz, App. 20169, wahner@uni-mainz.de

Lehrbeauftragte

Aboub, Abdesslem, Fremdsprachenzentrum (FSZ) (Französisch); Raum U1-612, Jakob-Welder-Weg 18, 55099 Mainz, App. 2 47 45, aboub@uni-mainz.de

Angelini, Chiara, Dottoressa, Fremdsprachenzentrum (FSZ) (Italienisch); Raum U1-612, Jakob-Welder-Weg 18, 55099 Mainz, App. 2 47 45, angelini-wendland@t-online.de

Angulo-Martínez, José Luis, Dipl.-Psych., Fremdsprachenzentrum (FSZ) (Spanisch); Raum U1-620, Jakob-Welder-Weg 18, 55099 Mainz, App. 2 21 77, pepe52@angulomartinez.de

Antonova, Halyna, Fremdsprachenzentrum (FSZ) (Russisch); Raum U1-620, Jakob-Welder-Weg 18, 55099 Mainz, App. 22177, fsz@uni-mainz.de

Bauer, Stefanie, Dr. phil., Fremdsprachenzentrum (FSZ) (Deutsch als Fremdsprache); Raum U1-635, Jakob-Welder-Weg 18, 55099 Mainz, App. 2 31 89, StefanieBauer16@aol.com

Behrendt, Joram, Fremdsprachenzentrum (FSZ) (Deutsch als Fremdsprache); Raum U1-635, Jakob-Welder-Weg 18, 55099 Mainz, App. 23189, Joram_Behrendt@web.de

Bernat, Emmanuelle, Fremdsprachenzentrum (FSZ) (Französisch für Hörer aller Fachbereiche); Raum U1-612, Jakob-Welder-Weg 18, 55099 Mainz, App. 24745, manuebernat@hotmail.com

Bleicher, Thomas, Dr. phil., Fremdsprachenzentrum (FSZ) (Deutsch als Fremdsprache); Raum U1-635, Jakob-Welder-Weg 18, 55099 Mainz, App. 23189, thomasbleicher@gmx.de

Boscolo, Cristina, Fremdsprachenzentrum (FSZ) (Italienisch); Raum U1-612, Jakob-Welder-Weg 18, 55099 Mainz, App. 24745, boscolo@aol.com

Bräutigam, Gundula, Fremdsprachenzentrum (FSZ) (Deutsch als Fremdsprache); Raum U1-635, Jakob-Welder-Weg 18, 55099 Mainz, App. 231892648, gundib@gmx.net

Breuer, Astrid Yvonne, Dr. phil., Fremdsprachenzentrum (FSZ) (Russisch); Raum U1-620, Jakob-Welder-Weg 18, 55099 Mainz, App. 22809, awilhelm@uni-mainz.de

Calentier, François, Fremdsprachenzentrum (FSZ) (Französisch); Raum U1-612, Jakob-Welder-Weg 18, 55099 Mainz, App. 24745, fcalentier@hotmail.com

Casallas de Brake, Cristina, Dr., Fremdsprachenzentrum (FSZ) (Spanisch); Raum U1-620, Jakob-Welder-Weg 18, 55099 Mainz, App. 22177, cristina.brake@ebs.de

Ceroni, Daniela, M.A., Fremdsprachenzentrum (FSZ) (Italienisch); Raum U1-612, Jakob-Welder-Weg 18, 55099 Mainz, App. 24745, fsz@uni-mainz.de

Chauvin-Brandscheid, Colette, Dipl.-Übers., Fremdsprachenzentrum (FSZ) (Französisch); Raum U1-612, Jakob-Welder-Weg 18, 55099 Mainz, App. 24745, C.ChauBrand@t-online.de

Comparot-Matthes, Béatrice, Dipl.-Übers., Fremdsprachenzentrum (FSZ) (Französisch); Raum U1-612, Jakob-Welder-Weg 18, 55099 Mainz, App. 24745, fsz@uni-mainz.de

Deasy, John Michael, Fremdsprachenzentrum (FSZ) (Englisch); Raum U1-544, Jakob-Welder-Weg 18, 55099 Mainz, App. 22813, deasy@uni-mainz.de

Dehos, Sabine, Fremdsprachenzentrum (FSZ) (Deutsch als Fremdsprache); Raum U1-635, Jakob-Welder-Weg 18, 55099 Mainz, App. 23189, sdehos@ngi.de

Esser, Evelyn, M.A., Fremdsprachenzentrum (FSZ) (Englisch); Raum U1-620, Jakob-Welder-Weg 18, 55099 Mainz, App. 22177, essee006@students.uni-mainz.de

Färber, Andreas, Dr. phil., Fremdsprachenzentrum (FSZ) (Englisch); Raum U1-620, Jakob-Welder-Weg 18, 55099 Mainz, App. 22177, fabulous@t-online.de

Froesa, Sabine, Fremdsprachenzentrum (FSZ) (Englisch für Hörer aller Fachbereiche); Raum U1-620, Jakob-Welder-Weg 18, 55099 Mainz, App. 22177, froes000@students.uni-mainz.de

Frolova, Irina, Fremdsprachenzentrum (FSZ) (Deutsch als Fremdsprache); Raum U1-635, Jakob-Welder-Weg 18, 55099 Mainz, App. 23189, Frolir@yahoo.com

Gamm, Heinold, Dr. med., Fremdsprachenzentrum (FSZ) (Spanisch); Jakob-Welder-Weg 18, 55099 Mainz, App. 22648, fsz@uni-mainz.de

Hattemer, Alice, M.A., Fremdsprachenzentrum (FSZ) (Englisch); Raum U1-620, Jakob-Welder-Weg 18, 55099 Mainz, App. 22177, alice.hattemer@t-online.de

Herzig, Judith, Fremdsprachenzentrum (FSZ) (Deutsch als Fremdsprache); Raum U1-635, Jakob-Welder-Weg 18, 55099 Mainz, App. 23189, judithherzig@yahoo.de

Hoppe, Sabine, Fremdsprachenzentrum (FSZ) (Deutsch als Fremdsprache); Raum U1-635, Jakob-Welder-Weg 18, 55099 Mainz, App. 23189, fsz@uni-mainz.de

Kleinig, Barbara, Fremdsprachenzentrum (FSZ) (Deutsch als Fremdsprache); Raum U1-635, Jakob-Welder-Weg 18, 55099 Mainz, App. 23189, kleinig@gmx.de

Köster, Cornelia, Fremdsprachenzentrum (FSZ) (Deutsch als Fremdsprache); Raum U1-635, Jakob-Welder-Weg 18, 55099 Mainz, App. 23189, fsz@uni-mainz.de

Kotb, Sigrun, Dr. phil., Fremdsprachenzentrum (FSZ) (Deutsch als Fremdsprache); Raum U1-635, Jakob-Welder-Weg 18, 55099 Mainz, App. 23189, sigrunkotb@hotmail.com

Kroemer, Sandra, M.A., Fremdsprachenzentrum (FSZ) (Deutsch als Fremdsprache); Raum U1-635, Jakob-Welder-Weg 18, 55099 Mainz, App. 23189, SandraKroemer@aol.com

Loth, Katharina, Fremdsprachenzentrum (FSZ) (Russisch); Raum U1-620, Jakob-Welder-Weg 18, 55099 Mainz, App. 22177, fsz@uni-mainz.de

Malpeli-Grün, Maria-Grazia, M.A., Fremdsprachenzentrum (FSZ) (Italienisch); Raum U1-612, Jakob-Welder-Weg 18, 55099 Mainz, App. 24745, fsz@uni-mainz.de

Meisl-Faust, Agi, Fremdsprachenzentrum (FSZ) (Deutsch als Fremdsprache); Raum U1-635, Jakob-Welder-Weg 18, 55099 Mainz, App. 23189, meisl-faust@t-online.de

Min, Hye-Ran, M.A., Fremdsprachenzentrum (FSZ) (Koreanisch); Raum U1-612, Jakob-Welder-Weg 18, 55099 Mainz, App. 24745, Hye-Ran.Min@gmx.de

Nietzel, Margot, Fremdsprachenzentrum (FSZ) (Deutsch als Fremdsprache); Raum U1-635, Jakob-Welder-Weg 18, 55099 Mainz, App. 23189, me.nietzel@web.de

Nussbaum, Anne-Katrin, Fremdsprachenzentrum (FSZ) (Deutsch als Fremdsprache); Raum U1-635, Jakob-Welder-Weg 18, 55099 Mainz, App. 22648, AnneNussbaum@aol.com

Panitz, Sonja, Fremdsprachenzentrum (FSZ) (Deutsch als Fremdsprache); Raum U1-635, Jakob-Welder-Weg 18, 55099 Mainz, App. 23189, fsz@uni-mainz.de

Papadopoulos, Christiane, Dr. phil., Fremdsprachenzentrum (FSZ) (Französisch); Raum U1-620, Jakob-Welder-Weg 18, 55099 Mainz, App. 22177, Christiane.Papadopoulos@ebs.de

Parma, Vinicio Piero, Fremdsprachenzentrum (FSZ) (Italienisch); Raum U1-612, Jakob-Welder-Weg 18, 55099 Mainz, App. 24745, vinoparma@web.de

Platte, Katrin, M.A., Fremdsprachenzentrum (FSZ) (Deutsch als Fremdsprache); Raum U1-635, Jakob-Welder-Weg 18, 55099 Mainz, App. 23189, Katrin.Platte@t-online.de

Porten-Palange, Francesca Paola, Dr. phil., Fremdsprachenzentrum (FSZ) (Italienisch); Raum U1-612, Jakob-Welder-Weg 18, 55099 Mainz, App. 24745, fsz@uni-mainz.de

Robin, Sonia, Fremdsprachenzentrum (FSZ) (Französisch); Raum U1-612, Jakob-Welder-Weg 18, 55099 Mainz, App. 24745, Robinsonia82@yahoo.fr

Rojas Toro, Marta, M.A., Fremdsprachenzentrum (FSZ) (Spanisch); Raum U1-620, Jakob-Welder-Weg 18, 55099 Mainz, App. 22648, fsz@uni-mainz.de

Schöpp, Frank, M.A., Fremdsprachenzentrum (FSZ) (Deutsch als Fremdsprache); Raum U1-635, Jakob-Welder-Weg 18, 55099 Mainz, App. 23189, frank.schoepp@voila.fr

Soto de Kamann, Silvia, M.A., Fremdsprachenzentrum (FSZ) (Spanisch); Raum U1-620, Jakob-Welder-Weg 18, 55099 Mainz, App. 22177, silkam2003@gmx.net

Stahr, Jörgpeter, Fremdsprachenzentrum (FSZ) (Deutsch als Fremdsprache); Raum U1-635, Jakob-Welder-Weg 18, 55099 Mainz, App. 23189, fsz@uni-mainz.de

Stiller, Erika, M.A., Fremdsprachenzentrum (FSZ) (Deutsch als Fremdsprache); Raum U1-635, Jakob-Welder-Weg 18, 55099 Mainz, App. 22648, erika.stiller@t-online.de

Urban, Almut, Fremdsprachenzentrum (FSZ) (Deutsch als Fremdsprache); Raum U1-635, Jakob-Welder-Weg 18, 55099 Mainz, App. 23189, almut.urban@web.de

Velten, Alexandra, M.A., Fremdsprachenzentrum (FSZ) (Englisch); Raum 02-572, Jakob-Welder-Weg 18, 55099 Mainz, App. 23218, velten@uni-mainz.de

Vishvanath, Jasmin, Fremdsprachenzentrum (FSZ) (Englisch); Raum U1-620, Jakob-Welder-Weg 18, 55099 Mainz, App. 22177, vishvanath@web.de

Wiemer, Claudia, M.A., Fremdsprachenzentrum (FSZ) (Deutsch als Fremdsprache); Raum U1-635, Jakob-Welder-Weg 18, 55099 Mainz, App. 23189, wiemer@uni-mainz.de

Zöllner, Inge, M.A., Fremdsprachenzentrum (FSZ) (Deutsch als Fremdsprache); Raum U1-635, Jakob-Welder-Weg 18, 55099 Mainz, App. 23189, Izoellner@aol.com

Fremdsprachenzentrum (FSZ)

Deutsch als Fremdsprache

Deutsche Sprachprüfung für den Hochschulzugang ausländischer Studienbewerber (DSH)

Neuzugelassenen wird der Termin auf dem Zulassungsbescheid mitgeteilt.

Einstufungstest für die Aufnahme in die Mittelstufe und Oberstufe (E-Test)

Neuzugelassenen wird der Termin auf dem Zulassungsbescheid mitgeteilt.

Studienvorbereitende und studienbegleitende Sprachlehrveranstaltungen

Sprachlehrveranstaltungen vor Aufnahme des Fachstudiums

Mittelstufe: „Einführung in die Wissenschaftssprache"

Kurs A

D1 - Deutsch als Fremdsprache - Mittelstufe Kurs A [DaF MS/A] — Bickes G., Köster C., Nietzel M.
Sprachkurs; 20 SWS; Mo, 12:00 - 15:30, 00-812; Di, 11:30 - 15:00, P 200; Mi, 10:30 - 14:00, U1-508; Do, 10:30 - 14:00, U1-732; Fr, 8:30 - 12:00, 00-812

Kurs B

D2 - Deutsch als Fremdsprache - Mittelstufe Kurs B [DaF MS/B] — Bickes G., Nussbaum A.-K., Stiller E.
Sprachkurs; 20 SWS; Mo, 12:00 - 15:30, U1-912; Di, 8:30 - 12:00, U1-508; Mi, 10:30 - 14:00, 00-812; Do, 8:30 - 12:00, P 200; Fr, 10:30 - 14:00, P 200

Kurs C

D3 - Deutsch als Fremdsprache - Mittelstufe Kurs C [DaF MS/C] — Bickes G., Bräutigam G., Herzig J.
Sprachkurs; 20 SWS; Mo, 15:30 - 19:00, U1-912; Di, 8:00 - 11:30, P 200; Mi, 14:00 - 17:30, 00-812; Do, 14:30 - 18:00, U1-508; Fr, 15:30 - 19:00, P 200

Kurs D

D4 - Deutsch als Fremdsprache - Mittelstufe Kurs D [DaF MS/D] — Müller-Küppers E., Wiemer C., Zöllner I.
Sprachkurs; 20 SWS; Mo, 12:00 - 15:30, U1-732; Di, 10:30 - 14:00, P 202; Mi, 8:30 - 12:00, P 200; Do, 8:30 - 12:00, U1-508; Fr, 8:00 - 11:30, U1-508

Oberstufe: „Schriftliche und mündliche Kommunikationsverfahren im akademischen Bereich" (zur Vorbereitung auf die Deutsche Sprachprüfung für den Hochschulzugang ausländischer Studienbewerber - DSH -)

Kurs A

D5 - Deutsch als Fremdsprache - Oberstufe Kurs A [DaF OS/A] — Behrendt J., Wahner A.
Sprachkurs; 16 SWS; Mo, 8:30 - 12:00, U1-912; Di, 12:00 - 15:30, U1-732; Mi, 8:30 - 12:00, P 202; Do, 10:30 - 14:00, 00-812

Kurs B

D6 - Deutsch als Fremdsprache - Oberstufe Kurs B [DaF OS/B] — Dehos S., Kotb S.
Sprachkurs; 16 SWS; Mo, Di, 8:30 - 12:00, 00-812; Do, 10:00 - 13:30, P 202; Fr, 11:00 - 14:30, U1-732

Kurs C

D7 - Deutsch als Fremdsprache - Oberstufe Kurs C [DaF OS/C] — Hoppe S., Kleinig B.
Sprachkurs; 16 SWS; Mo, 13:00 - 16:30, P 200; Di, 13:00 - 16:30, U1-912; Do, 8:00 - 11:30, U1-912; Fr, 10:30 - 14:00, P 202

Kurs D

D8 - Deutsch als Fremdsprache - Oberstufe Kurs D [DaF OS/D] — Meisl-Faust A., Schöpp F.
Sprachkurs; 16 SWS; Di, 13:30 - 17:00, 00-812; Mi, 14:30 - 18:00, P 200; Do, 14:00 - 17:30, 00-812; Fr, 14:00 - 17:30, U1-508

Sprachlehrveranstaltung nach Aufnahme des Fachstudiums

D9 - Deutsch als Fremdsprache - SB1 „Übungen zur Aussprache (Lautbildung und Intonation)" [DaF SB1]; Sprachkurs; 2 SWS; Schein; ECTS: 2; Mo, 15:30 - 17:00, U1-508; Anmeldung bis 19. April 2004 im Sekretariat des FSZ — Kroemer S.

D10 - Deutsch als Fremdsprache - SB2 „Grammatik und Stilistik der Wissenschaftssprache" [DaF SB2]; Sprachkurs; 2 SWS; Schein; ECTS: 2; Wegen großer Nachfrage handelt es sich um Parallelveranstaltungen; die Gruppeneinteilung nehmen die Dozenten vor; Do, 13:30 - 15:00, P 202, P 200; Anmeldung und Einteilung: 29. April 2004 in Raum P 202, — Bickes G., Müller-Küppers E.

D11 - Deutsch als Fremdsprache - SB3 „Einführung in wissenschaftliche Arbeitstechniken" [DaF SB3]; Sprachkurs; 2 SWS; Schein; ECTS: 2; Di, 8:30 - 10:00, U1-912; Anmeldung und Beginn: 27. April 2004 — Wahner A.

D12 - Deutsch als Fremdsprache - SB4 „Wirtschaftskommunikation" [DaF SB4] Sprachkurs; 2 SWS; Schein; ECTS: 2; Do, 8:30 - 10:00, P 202; Anmeldung und Beginn: 29. April 2004 — Bickes G.

D13 - Deutsch als Fremdsprache - SB5 „Übungen zur aktuellen Landeskunde" [DaF SB5]; Sprachkurs; 2 SWS; Schein; ECTS: 2; Do, 12:00 - 13:30, P 200; Anmeldung und Beginn: 29. April 2004 — Wahner A.

D14 - Deutsch als Fremdsprache - SB6 „Einführung in die Fachsprache der Geistes- und Sozialwissenschaften" [DaF SB6]; Sprachkurs; 2 SWS; ben. Schein; ECTS: 2; Di, 12:00 - 13:30, U1-508; Anmeldung und Beginn: 27. April 2004 — Wahner A.

Sprachlehrveranstaltungen für ausländische Gastwissenschaftler

D21 - Deutsch als Fremdsprache für ausländische Gastwissenschaftler 1 - Anfänger - [DaF GW1]; Sprachkurs; 6 SWS; Schein; jede Woche Di, Do, 18:00 - 20:30, U1-912 — Panitz S.

D22 - Deutsch als Fremdsprache für ausländische Gastwissenschaftler 2 - Fortgeschrittene - [DaF GW2]; Sprachkurs; 6 SWS; Schein; jede Woche Mo, Fr, 18:00 - 20:30, U1-732 — Bleicher Th.

Deutsch als Fremdsprache für SOKRATES-/Programmstudierende

Einstufungsprüfung am Montag, 5. April 2004, 8.00 Uhr, Haus Recht und Wirtschaft, Hörsaal RW 1 (Anmeldung erforderlich)
Intensivkurse vor Semesterbeginn finden in der Zeit vom 7. bis 23. April 2004 statt

D16 - Deutsch als Fremdsprache für SOKRATES-/Programmstudierende - Brückenkurs - [Sokr BK]; Sprachkurs; 6 SWS; Schein; ECTS: 6; Di, 17:30 - 20:00, U1-732; Do, 17:30 - 20:00, 00-812 — Frolova I.

D17 - Deutsch als Fremdsprache für SOKRATES-/Programmstudierende - Mittelstufe 1 - [Sokr MS1]; Sprachkurs; 6 SWS; Schein; ECTS: 6; Di, 14:00 - 16:30, U1-508; Mi, 12:30 - 15:00, U1-732 — Bauer S.

D18 - Deutsch als Fremdsprache für SOKRATES-/Programmstudierende - Mittelstufe 2 - [Sokr MS2]; Sprachkurs; 6 SWS; Schein; ECTS: 6; Mo, 18:00 - 20:30, P 202; Do, 17:30 - 20:00, P 200 — Platte K.

D19 - Deutsch als Fremdsprache für SOKRATES-/Programmstudierende - Oberstufe 1 - [Sokr OS1]; Sprachkurs; 6 SWS; Schein; ECTS: 6; Mi, 14:00 - 16:30, U1-508; Do, 16:30 - 19:00, U1-732 — Urban A.

Sprachlehrveranstaltungen für Studierende aller Fachbereiche

Stufe 1
Allgemeine Lernziele:
1. Ausbaufähige lexikalische und grammatische Grundkenntnisse.
2. Elementare Kommunikationsfähigkeit, die dazu befähigt, die wichtigsten, ausgewählten Situationen des Studien- und Berufsalltags schriftlich und mündlich zu bewältigen (vgl. auch Fertigkeiten)
3. Landeskundliche Kenntnisse
4. Kritische Einschätzung der eigenen Fähigkeiten, Stärken und Schwächen, Entwicklung einer individuellen Lernstrategie für die weitere intensive Beschäftigung mit der Fremdsprache
Fertigkeiten:
1. **Hören:** einfache Äußerungen (Mono-, Dia-, Multiloge) zu ausgewählten Situationen des Studien- und Berufsalltags verstehen
2. **Lesen:** adaptierte schriftliche Texte geringen Schwierigkeitesgrades über das Zielsprachenland verstehen, die wichtigsten Informationen entnehmen.
3. **Sprechen:** an einfachen Alltagsgesprächen teilnehmen
4. **Schreiben:** kurze standardisierte Texte und persönliche Briefe abfassen

Stufe 2
Allgemeine Lernziele:
1. Solide Kenntnisse des Grundwortschatzes und der grammatischen Grundstrukturen im situativen Gebrauch.
2. Sprachlich angemessene Bewältigung der gebräuchlichsten Kommunikationssituationen in Alltag, Studium und Beruf (vgl. auch „Fertigkeiten")
3. Kenntnis der wichtigsten landeskundlichen Gegebenheiten, die für ein Teilstudium oder Praktikum im Land der Zielsprache relevant sind.
4. Individuelle Lernstrategie zur selbständigen Auseinandersetzung mit der Fremdsprache und dem Zielland; Stategien zur Kompensation sprachlicher Mängel (Nachfragen, Umschreiben etc.)
Fertigkeiten:
1. **Hören:** authentische Hörtexte über Alltagsthemen und Zeitgeschehen verstehen
2. **Lesen:** einfache, auch fachbezogene Lesetexte zu Alltagsthemen und Zeitgeschehen verstehen, inhaltlich und sprachlich auswerten
3. **Sprechen:** sich an Gesprächen über Alltagsthemen beteiligen, dabei einen Standpunkt zu einem einfachen Thema formulieren und verteidigen
4. **Schreiben:** einfache, auch fachbezogene Texte zusammenfassen, selbst kurze Texte in einer der Thematik und dem Schreibanlass entsprechenden Textsorte abfassen

Stufe 3
Allgemeine Lernziele:
1. Ausreichende lexikalische und grammatische Kenntnisse, die für einen Auslands- und Studienaufenthalt relevant sind
2. Sichere und adäquate Bewältigung der entsprechenden Kommunikationssituationen durch variablen Einsatz der sprachlichen Mittel (vgl. auch „Fertigkeiten")
3. Solides fremdkulturelles Wissen, Kenntnis der landeskundlichen Besonderheiten des Zielsprachenlandes, die für das Auslandsstudium und den Beruf von Bedeutung sind
4. Fähigkeit, die landeskundlichen sowie studien- und berufsbezogenen Kenntnisse und Fertigkeiten im Zielsprachenland selbständig weiterzuentwickeln
Fertigkeiten:
1. **Hören:** längere gesprochene, auch über Tonträger bzw. Bild- und Tonmedien präsentierte monologische und dialogische fachbezogene Originaltexte aus bestimmten Wissenschaftsbereichen verstehen
2. **Lesen:** längere gedruckt vorliegende fachbezogene Originaltexte aus bestimmten Wissenschaftsbereichen verstehen
3. **Sprechen:** Stellungnahmen formulieren und an Diskussionen teilnehmen, kurze, fachbezogene Vorträge auf der Grundlage eines selbständig vorbereiteten Stichpunktkonzepts/Thesenpapiers halten, in

beruflichen Situationen sprachlich weitgehend angemessen reagieren
4. **Schreiben:** aus längeren fachbezogenen Texten wichtige Informationen in Stichpunkten exzerpieren, Texte zusammenfassen; längere, mündlich dargebotete Texte stichpunktartig mit notieren und sie wiedergeben/zusammenfassen; längere (3-4 Seiten) fachbezogene Texte zu einem vorgegebenen Thema verfassen

Stufe 4
Allgemeine Lernziele:
1. Sichere Beherrschung der Vielfalt der sprachlichen Mittel
2. Umfassende kommunikative fremdsprachliche Kompetenz, um in allen allgemeinen sowie studien- und berufsbezogenen Situationen - nahezu wie ein akademisch gebildeter Muttersprachler - korrekt, flüssig und adäquat reagieren zu können (vgl. auch „Fertigkeiten)
3. Vertrautheit mit spezifischen fremdkulturellen Besonderheiten des Ziellandes, störungsfreie Kommunikation mit Angehörigen der anderen Kultur
4. Fähigkeit, die landeskundlichen sowie studien- und berufsbezogenen Kenntnisse und Fertigkeiten im Zielland selbständig zu vervollkommnen
Fertigkeiten:
1. **Hören:** Fachvorträge, akademische Vorlesungen verstehen
2. **Lesen:** Fachtexte auf hohem sprachlichen Niveau verstehen, wissenschaftliche Publikationen verstehen
3. **Sprechen:** an fachbezogenen Diskussionen aktiv teilnehmen; fachbezogene Vorträge auf der Grundlage eines selbständig vorbereiteten Stichpunktkonzepts/Thesenpapiers halten; sich in studien- und berufsbezogenen Situationen spontan und korrekt äußern
4. **Schreiben:** eine fachbezogene schriftliche Abhandlung auf hohem sprachlichen und inhaltlichen Niveau abfassen

Sprachkurse Englisch

Level I: Foundation in English

E1 - English Essentials 3 [E I.3] — Froesa S.
Sprachkurs; 3 SWS; Schein; ECTS: 3; Mo, 15:30 - 18:00, 00-812

Level II: English in review

E2 - English in Review 1 [E II.1] — Esser E.
Sprachkurs; 3 SWS; Schein; ECTS: 3; Mo, 8:00 - 10:30, U1-508

E3 - English in Review 2 [E II.2] — Esser E.
Sprachkurs; 3 SWS; Schein; ECTS: 3; Mi, 8:00 - 10:30, 00-812

E4 - English in Review 3 [E II.3] — Vishvanath J.
Sprachkurs; 3 SWS; Schein; ECTS: 3; Mi, 12:00 - 14:30, P 200

Level III: English for special purposes

E5 - English for Academic Purposes 1 [E III.1] — Froesa S.
Sprachkurs; 3 SWS; Schein; ECTS: 3; Mo, 18:00 - 20:30, 00-812

E6 - English for Academic Purposes 2 [E III.2] — Vishvanath J.
Sprachkurs; 3 SWS; Schein; ECTS: 3; Mi, 9:00 - 11:30, U1-912

E7 - English for Business [E III.3] — Hattemer A.
Sprachkurs; 3 SWS; Schein; ECTS: 3; Mi, 16:30 - 19:00, U1-508

E8 - English for Medicine [E III.4] — Färber A.
Sprachkurs; 3 SWS; Schein; ECTS: 3; Fr, 8:00 - 10:30, U1-912

E9 - English for Law [E III.5] — Deasy J.M.
Sprachkurs; 3 SWS; Schein; ECTS: 3; Mi, 18:00 - 20:30, P 200

E10 - English for the Natural Sciences [E III.6] — Hattemer A.
Sprachkurs; 3 SWS; Schein; ECTS: 3; Mo, 15:30 - 18:00, U1-732

Level IV: Language and Society

E11 - English for the Humanities and the Social Sciences [E IV.1] — Velten A.
Sprachkurs; 3 SWS; Schein; ECTS: 3; Di, 16:30 - 19:00, U1-508

Sprachkurse Französisch

Niveau I: Initiation

F1 - Français élémentaire 1 [F I.1] — Chauvin-Brandscheid C.
Sprachkurs; 3 SWS; Schein; ECTS: 3; Di, 8:00 - 10:30, P 202

F2 - Français élémentaire 2 [F I.2] — Calentier F.
Sprachkurs; 3 SWS; Schein; ECTS: 3; Do, 8:00 - 10:30, 00-812

F3 - Français élémentaire 3 [F I.3] — Papadopoulos Ch.
Sprachkurs; 3 SWS; Schein; ECTS: 3; Mi, 17:30 - 20:00, 00-812

Niveau II: Approfondissement

F4 - Français intermédiaire 1 [F II.1] — Comparot-Matthes B.
Sprachkurs; 3 SWS; Schein; ECTS: 3; Mi, 14:30 - 17:00, P 202

F5 - Français intermédiaire 2 [F II.2] — Aboub A.
Sprachkurs; 3 SWS; Schein; ECTS: 3; Fr, 8:00 - 10:30, P 200

F6 - Français intermédiaire 3 [F II.3] — Bernat E.
Sprachkurs; 3 SWS; Schein; ECTS: 3; Do, 8:00 - 10:30, U1-732

Niveau III: Langue et Societé

F7 - Français avancé 1: actualités culturelles [F III.1] — Robin S.
Sprachkurs; 3 SWS; Schein; ECTS: 3; Do, 15:00 - 17:30, P 200

F8 - Français avancé 2 [F III.2] — Aboub A.
Sprachkurs; 3 SWS; Schein; ECTS: 3; Fr, 11:30 - 14:00, U1-508

F9 - Langue de spécialité: français économique et juridique [F III.3] — Calentier F.
Sprachkurs; 3 SWS; Schein; ECTS: 3; Mi, 12:30 - 15:00, U1-912

Sprachkurse Italienisch

I. Fase Iniziale

I1 - Italiano per principanti 1 [I I.1] — Malpeli-Grün M.-G.
Sprachkurs; 3 SWS; Schein; ECTS: 3; Di, 15:00 - 17:30, P 200

I2 - Italiano per principanti 2 [I I.2] — Boscolo C.
Sprachkurs; 3 SWS; Schein; ECTS: 3; Di, 10:30 - 13:00, U1-912

I3 - Italiano per principanti 3 [I I.3] — Porten-Palange F.P.
Sprachkurs; 3 SWS; Schein; ECTS: 3; Fr, 15:00 - 17:30, U1-732

II. Fase di Approfondimento

I4 - Italiano livello intermedio 1 [I II.1] — Parma V.P.
Sprachkurs; 3 SWS; Schein; ECTS: 3; Mo, 16:30 - 19:00, P 200

I5 - Italiano livello intermedio 2 [I II.2] — Parma V.P.
Sprachkurs; 3 SWS; Schein; ECTS: 3; Mo, 10:30 - 13:00, P 202

I6 - Italiano livello intermedio 3 [I II.3] — Ceroni D.
Sprachkurs; 3 SWS; Schein; ECTS: 3; Mo, 10:30 - 13:00, P 200

III. Fase Di Perfezionamento

I7 - Italiano livello avanzato: LINGUA E CULTURA ITALIANA [I III.1] — Angelini Ch.
Sprachkurs; 3 SWS; Schein; ECTS: 3; Do, 12:00 - 14:30, U1-508

Sprachkurse Koreanisch

Stufe 1

K1 - Koreanisch für Anfänger 1 [K I.1] — Min H.-R.
Sprachkurs; 3 SWS; Schein; ECTS: 3; Anfänger-Kurse beginnen im Wintersemester; Mi, 15:00 - 17:30, U1-912

K2 - Koreanisch für Anfänger 3 [K I.3] — Min H.-R.
Sprachkurs; 3 SWS; Schein; ECTS: 3; Mi, 18:00 - 20:30, U1-912

Sprachkurse Russisch

Stufe I

R1 - Russisch für Anfänger 1 [R I.1] — Breuer A.Y.
Sprachkurs; 3 SWS; Schein; ECTS: 3; Di, 14:00 - 16:30, P 202

R2 - Russisch für Anfänger 2 [R I.2] — Loth K.
Sprachkurs; 3 SWS; Schein; ECTS: 3; Do, 11:30 - 14:00, U1-912

R3 - Russisch für Anfänger 3 [R I.3] — Loth K.
Sprachkurs; 3 SWS; Schein; ECTS: 3; Do, 14:30 - 17:00, U1-912

Stufe II

R4 - Russisch für Fortgeschrittene 1 [R II.1] — Antonova H.
Sprachkurs; 3 SWS; Schein; ECTS: 3; Do, 15:30 - 18:00, P 202

R5 - Russisch für Fortgeschrittene 2 [R II.2] — Antonova H.
Sprachkurs; 3 SWS; Schein; ECTS: 3; Do, 18:00 - 20:30, U1-508

Sprachkurse Spanisch

Nivel I

S1 - Curso umbral de español 1 [S I.1] — Rojas Toro M.
Sprachkurs; 3 SWS; Schein; ECTS: 3; Mi, 12:00 - 14:30, P 202

S2 - Curso umbral de español 2 [S I.2] — Angulo-Martínez J.L.
Sprachkurs; 3 SWS; Schein; ECTS: 3; Mo, 13:00 - 15:30, P 202

S3 - Curso umbral de español 3 [S I.3] — Soto de Kamann S.
Sprachkurs; 3 SWS; Schein; ECTS: 3; Fr, 8:00 - 10:30, P 202

Nivel II

S4 - Español para avanzados 1 [S II.1] — Casallas de Brake C.
Sprachkurs; 3 SWS; Schein; ECTS: 3; Mo, 8:00 - 10:30, P 200

S5 - Español para avanzados 2 [S II.2] — Angulo-Martínez J.L.
Sprachkurs; 3 SWS; Schein; ECTS: 3; Mo, 15:30 - 18:00, P 202

S6 - Español para avanzados 3 [S II.3] — Soto de Kamann S.
Sprachkurs; 3 SWS; Schein; ECTS: 3; Fr, 10:30 - 13:00, U1-912

Nivel III

S7 - Español a fondo 1 [S III.1] — Rojas Toro M.
Sprachkurs; 3 SWS; Schein; ECTS: 3; Do, 14:00 - 16:30, U1-732

S8 - Español a fondo 2 [S III.2] — Casallas de Brake C.
Sprachkurs; 3 SWS; Schein; ECTS: 3; Mo, 10:30 - 13:00, U1-508

S9 - Español para medicina [S III.3] — Gamm H.
Sprachkurs; 3 SWS; Schein; ECTS: 3; Fr, 15:30 - 18:00, U1-912

Zentrum für Datenverarbeitung (ZDV)

Postanschrift: Zentrum für Datenverarbeitung, 55099 Mainz, Tel. 06131-39-26300, Fax. 06131-39-26407
Besucheranschrift: Anselm-Franz-von-Bentzel-Weg 12 (Naturwissenschaftliches Institutsgebäude)
Hotline: Mo-Fr 9-17, 06131-39-26316, [E-Mail an die Hotline]mailto:hotline@zdv.uni-mainz.de

Leitung: Univ.-Prof. Dr. Merle, Klaus, Raum 00184/56, App. 26301
Sprechzeiten: nach Vereinbarung

Stellvertretender Leiter/Spezielle Projekte: Dipl.-Math. Wetter, Günter, Raum 00393/22a, App. 26227

Sekretariat/Verwaltung: Christ, Liane, Raum 00174/58, App. 26302; Tischbein, Birgitta, Raum 00174/58, App. 26302; Fuchs, Christine (freigestellt), Raum 00182/57, App. 26300

Lehrkörper

Universitätsprofessorinnen/professoren

Merle, Klaus, Univ.-Prof. Dr., Zentrum für Datenverarbeitung (ZDV); Raum 00184/56, App. 26301, merle@uni-mainz.de

Lehrkräfte

Brandt, Walter, Dipl.-Päd., Zentrum für Datenverarbeitung (ZDV); Raum 00381/17, App. 20104, brandt@uni-mainz.de
Henneberg, Jörg-Michael, Dipl.-Phys., Zentrum für Datenverarbeitung (ZDV); Raum 00329/8c, App. 26336, henneberg@uni-mainz.de
Höhle, Jörg, Dipl.-Phys., Zentrum für Datenverarbeitung (ZDV); Raum 00146/63, App. 26345, hoehle@uni-mainz.de
Holzapfel-Pschorn, Annette, Dr. rer. nat., Zentrum für Datenverarbeitung (ZDV); Raum 00393/22, App. 26324, holzapfel@uni-mainz.de
Hueg, Joachim, Zentrum für Datenverarbeitung (ZDV); Raum 00361/13, App. 26317, hueg@uni-mainz.de
König, Markus, Dipl.-Phys., Zentrum für Datenverarbeitung (ZDV); Raum 00164/60, App. 26307, koenig@uni-mainz.de
Röhle, Stefan, Zentrum für Datenverarbeitung (ZDV); Raum 00351/11, App. 26303, roehle@uni-mainz.de
Slowinski, Anja, Zentrum für Datenverarbeitung (ZDV), slowi@uni-mainz.de
Tacke, Markus, Dipl.-Math., Zentrum für Datenverarbeitung (ZDV); Raum 00164/60, App. 26327, tacke@uni-mainz.de
Taraf, Zahra, Dr. phil., Zentrum für Datenverarbeitung (ZDV); Raum 00371/15, App. 26321, taraf@uni-mainz.de

Nichtbedienstete Lehrkräfte

Amekudji, K. Jacques, Zentrum für Datenverarbeitung (ZDV), amekudji@uni-mainz.de
Bade, Jerusha, Zentrum für Datenverarbeitung (ZDV), jerusha@uni-mainz.de
Bleisinger, Reiner, Dipl.-Inf., Zentrum für Datenverarbeitung (ZDV), bleisire@kreuznacherdiakonie.de; Zentrum für Informationstechnologie, kreuznacher diakonie, Ringstraße 62, 55543 Bad Kreuznach
Groiß, Elmar, Dipl.-Ing. (FH), Zentrum für Datenverarbeitung (ZDV), elmar.groiss@ips-software.de; IPS Software, Isaac-Fulda-Allee 9, 55124 Mainz, Tel. 06131-375-770
Hatzky, Hendrik, Zentrum für Datenverarbeitung (ZDV), hatzky@uni-mainz.de
Klimach, Thomas, Zentrum für Datenverarbeitung (ZDV), klimach@uni-mainz.de
Krebs, Markus, Zentrum für Datenverarbeitung (ZDV), mkrebs@uni-mainz.de
Michael, Heike, M.A., Zentrum für Datenverarbeitung (ZDV), michael@mail.uni-mainz.de
Rosenblatt, Ursula, Zentrum für Datenverarbeitung (ZDV), rosenbla@mail.uni-mainz.de
Roth, Nicole, Zentrum für Datenverarbeitung (ZDV), nroth@mail.uni-mainz.de
Schindeldecker, Mario, Zentrum für Datenverarbeitung (ZDV), mschinde@uni-mainz.de

Schöne, Sebastian, Zentrum für Datenverarbeitung (ZDV), schoene@uni-mainz.de
Schubert, Nikolas, Zentrum für Datenverarbeitung (ZDV), schubern@uni-mainz.de
Schulze, Camilla, Zentrum für Datenverarbeitung (ZDV)
Seemann, Christine, M.A., Zentrum für Datenverarbeitung (ZDV)
Sorge, Heiko, Zentrum für Datenverarbeitung (ZDV), sorgeh@uni-mainz.de
Sühling, Michael, Zentrum für Datenverarbeitung (ZDV), suehlinm@uni-mainz.de

Wissenschaftliche Einrichtungen und Betriebseinheiten

Anwenderdienste

Leitung: Dr. rer. nat. Schardt, Stefan, Raum 00397/24, App. 26315
Sekretariat: Hamm, Silke, Raum 00399/25, Sprechzeiten: Mo-Do 10-12, Fr 10-11, App. 26444
Öffentlichkeitsarbeit: Ulrich, Mirjam, M.A., Raum 00325/8a, App. 26313
Redaktion JOGUbits: [E-Mail an die Redaktion]mailto:jogubits@zdv.uni-mainz.de , [JOGUbits online]http://www.zdv.uni-mainz.de/JoguBits/index.html
Web Content: Dipl.-Bibl. Behrens, Michael, Raum 00375/16, App. 26323
Posteraufträge/DTP-Studio: Mo-Fr 10-15, Raum 00346/46, 06131-39-26344, [E-Mail an das DTP-Studio]mailto:dtp@zdv.uni-mainz.de
Maschinensaalleiter: Dipl.-Inf. (FH) Maldaner, Michael, Raum 00361/13, App. 26318
Technik: Dipl.-Ing. (FH) Rein, Jürgen, Raum 00345/10, App. 26311
Bibliothek: N.N., Öffnungszeiten Mo-Fr 9-12

Hotline/externer Support

Leitung: Dr. phil. Jackmuth, Martina, Raum 00375/16, App. 26328
PC-Support: Dipl.-Ing. Gall, Heinz, Raum 00383/18, App. 26031; Dipl.-Ing. (FH) Schmidt, Dirk, Raum 00393/22a, App. 26332; Dipl.-Ing. Stumpf, Stefan, Raum 00383/18, App. 26342

PC-Systeme des ZDV/Anwendungssoftware

Auswahl-, Beschaffung und Distribution von Anwendungssoftware, Leitung: Prof. Dr. Kalb, Klaus Gero, Raum 00395/23, App. 26333
Sekretariat: Wölflein, Silvia, Raum 00395/23, Sprechzeiten: Mo 8-12 und 12.30-15.45, Di-Do 8-12, App. 26334
Organisation und Verwaltung der PC-Räume: App. 26330
Notebook-Pools, spezielle PC-Systeme: Dipl.-Ing. (FH) Rein, Jürgen, Raum 00345/10, App. 26311

Anwenderberatung

Hotline: Mo-Fr 9-17, 06131-39-26316, [E-Mail an die Hotline] mailto:hotline@zdv.uni-mainz.de
DTP-Studio: Dr. rer. nat. Holzapfel-Pschorn, Annette, App. 26324; Fotomedienlaborantin: Gedsur, Inga, App. 26350
Textverarbeitung: App. 26331
Word: Dr. phil. Taraf, Zahra, Raum 00371/15, App. 26321
Oracle, PHP, Access: Röhle, Stefan, Raum 00351/11, App. 26303
Statistik, Datenbanken, Excel: Dipl.-Päd. Brandt, Walter, Raum 00381/17, App. 20104

Systembetreuung
Leitung: Dipl.-Math. Allendörfer, Carsten, Raum 00172/59, App. 26329

UNIX-Gruppe
Leiter: Dipl.-Math. Tacke, Markus, App. 26327
Mitarbeiter: Dr. rer. nat. Heil, Alfons, Raum 00142/65a, App. 26358; Dipl.-Phys. Höhle, Jörg, Raum 00146/63, App. 26345; Hueg, Joachim, Raum 00361/13, App. 26317; Dipl.-Math. Muders, Thomas, Raum 00146/63, App. 26015

Datensicherheit/Parallelrechner
Leiter: Dipl.-Math. Tacke, Markus, Raum 00164/60, App. 26327

Windows-Gruppe
Mitarbeiter: Dipl.-Math. Allendörfer, Carsten, Raum 00172/59, App. 26329; Dipl.-Phys. König, Markus, Raum 00164/60, App. 26307; Krämer, Marcus, Raum 00146/63, App. 26309; Dr. rer. nat. Mayer, Werner, Raum 00146/63, App. 26416; Dipl.-Chem. Schaal, Holger, Raum 00142/65a, App. 26014

Netzwerkgruppe
E-Mail-Adresse: noc@uni-mainz.de
Leitung: Dr. rer. nat. Weiß, Jürgen, Raum 00355/12, App. 26361
Mitarbeiter: Naethbohm, Christoph, Raum 00193/54, App. 26306; Dipl.-Phys. Neugebauer, Friedrich, Raum 00193/54, App. 26357

Spezielle EDV-Entwicklungen
Multimedia: Dipl.-Phys. Henneberg, Jörg-Michael, Raum 00329/8c, App. 26336
E-Learning: Dipl.-Ing. Vissoultcheva, Dimitrina, Raum 00351/11, App. 26325

Zentrum für Datenverarbeitung (ZDV)

Das Zentrum für Datenverarbeitung (ZDV) stellt den Mitgliedern der Johannes Gutenberg-Universität Mainz Dienstleistungen der Informations- und Kommunikationstechnik zur Verfügung.
Im Bereich der Forschung, der Ausbildung und der wissenschaftlichen Dienstleistungen ist das ZDV unter anderem zuständig für die Grundausbildung der Studierenden in Informationstechnik. Dazu bietet das ZDV eine Vielzahl von Kursen an. Zudem haben Studierende die Möglichkeit, die Computer in den PC-Pools des ZDV für Zwecke der Lehre und Forschung kostenlos zu nutzen, einschließlich Internet-Zugang und E-Mail.
An der Mainzer Universität eingeschriebene Studierende können eine Rechenberechtigung (Account) erhalten. Studierende, die bislang noch keine Rechenberechtigung im ZDV besitzen, absolvieren zunächst das kurze Online-Tutorial [Erste Schritte im ZDV]https://wwwadmin.uni-mainz.de/onlinekurs/index2.html (siehe Startseite des ZDV).
Das aktuelle Kursprogramm des ZDV ist zudem im Internet abrufbar. Die Teilnahme am Programm ist freiwillig. Anmeldungs- und Kurstermine siehe Lehrveranstaltungen.

Lehrveranstaltungen in der vorlesungsfreien Zeit im Frühjahr

Für alle Veranstaltungen sind Anmeldungen via World Wide Web erforderlich, Ausnahmen sind jeweils bei der Veranstaltung genannt.
Um zum Anmeldeformular zu gelangen, klicken Sie bitte jeweils auf den Titel der Lehrveranstaltung.
Voraussetzung für die Anmeldung und für die Teilnahme an den Kursen ist ein freigeschalteter Account. Studierende, die bislang noch keine Rechenberechtigung im ZDV besitzen, absolvieren zunächst das kurze Online-Tutorial [Erste Schritte im ZDV]https://wwwadmin.uni-mainz.de/onlinekurs/index2.html (siehe auch Startseite des ZDV).**Anmeldefrist für die Kurse im Frühjahr 2004: 2. bis 13. Februar 2004, 24 Uhr**
Anmeldefristen für die IT-Kurse im Frühjahr 2004:
IT-Basiskurs V: 2. bis 13. Februar 2003, 24 Uhr;
IT-Kurse X, Y und Z: 2. Februar bis 7. April 2004, 24 Uhr

IT für ein effizientes Studium

Das ZDV bietet für Studienanfänger das Programm „IT für ein effizientes Studium" an, das den Studierenden Grundkenntnisse in Textverarbeitung, Tabellenkalkulation, Online-Recherche und E-Mail vermittelt. Interessenten können entsprechend ihrer Vorkenntnisse entweder IT-Basis- **oder** IT-Auffrischungskurse besuchen.
Um zum Anmeldeformular zu gelangen, klicken Sie bitte jeweils auf auf den Titel der Lehrveranstaltung.
Anmeldefristen für die IT-Kurse im Frühjahr 2004:
IT-Basiskurs V: 2. bis 13. Februar 2003, 24 Uhr;
IT-Kurse X, Y und Z: 2. Februar bis 7. April 2004, 24 Uhr

IT-Basiskurs V (Frühjahr) [IT-Basiskurs] N.N.
Kurs; Schein; jeden Tag, 13:00 - 16:00, KR 1; vom 1.3.2004 bis zum 5.3.2004

IT-Basiskurs X (Frühjahr) [IT-Basiskurs] N.N.
Kurs; Schein; jeden Tag, 9:00 - 12:00, KR 2; vom 19.4.2004 bis zum 23.4.2004

IT-Basiskurs Y (Frühjahr) [IT-Basiskurs] N.N.
Kurs; Schein; jeden Tag, 13:00 - 16:00, KR 1; vom 19.4.2004 bis zum 23.4.2004

IT-Auffrischungskurs Z (Frühjahr) [IT-Auffrischungskurs] N.N.
Kurs; Schein; jeden Tag, 10:00 - 12:00, KR 1; vom 19.4.2004 bis zum 23.4.2004

Kurse

Für alle Veranstaltungen sind Anmeldungen via World Wide Web erforderlich, Ausnahmen sind jeweils bei der Veranstaltung genannt.
Um zum Anmeldeformular zu gelangen, klicken Sie bitte jeweils auf auf den Titel der Lehrveranstaltung.
Anmeldefrist für die Kurse im Frühjahr 2004: 2. bis 13. Februar 2004, 24 Uhr

Access: Einführung in das Datenbanksystem (Frühjahr) [Access] — Röhle S.
Kurs; Schein; jeden Tag, 9:00 - 12:00, KR 1; vom 8.3.2004 bis zum 12.3.2004

Bildbearbeitung mit Photoshop (Frühjahr) [Photoshop] — Holzapfel-Pschorn A.
Kurs; Schein; jeden Tag, 9:00 - 12:00, KR 3 (9 b); vom 8.3.2004 bis zum 12.3.2004

Excel: Grundlagen der Tabellenkalkulation (Frühjahr) [Excel I] — Brandt W.
Kurs; Schein; jeden Tag, 9:00 - 12:00, KR 2; vom 22.3.2004 bis zum 26.3.2004

Grundlagen der statistischen Datenanalyse mit SPSS für Windows (Frühjahr) [SPSS]; Kurs; Schein; jeden Tag, 9:00 - 12:00, KR 1; vom 1.3.2004 bis zum 5.3.2004 — Brandt W.

PowerPoint: Einführung in Werkzeuge zur Erstellung von Folienpräsentationen - Kurs A (Frühjahr) [PowerPoint A]; Kurs; Schein; jeden Tag, 9:00 - 12:00, KR 2; vom 29.3.2004 bis zum 2.4.2004 — Amekudji K.

PowerPoint: Einführung in Werkzeuge zur Erstellung von Folienpräsentationen - Kurs B (Frühjahr) [PowerPoint B]; Kurs; Schein; jeden Tag, 13:00 - 16:00, KR 2; vom 19.4.2004 bis zum 23.4.2004 — Amekudji K.

Textverarbeitung: Basiskenntnisse in Word für Windows vertiefen und ausweiten (Frühjahr) [Word I]; Kurs; Schein; jeden Tag, 13:00 - 16:00, KR 3 (9 b); vom 29.3.2004 bis zum 2.4.2004 — Seemann Ch.

Textverarbeitung: Wissenschaftliche Arbeiten mit Word für Windows gestalten (Frühjahr) [Word II]; Kurs; Schein; jeden Tag, 13:00 - 16:00, KR 3 (9 b); vom 1.3.2004 bis zum 5.3.2004 — Seemann Ch.

Linux: Grundlagen und Installation (Frühjahr) [Linux] — Höhle J.
Kurs; 2 SWS; jeden Tag, 9:00 - 16:00, KR 3 (9 b); vom 19.4.2004 bis zum 23.4.2004

UNIX für Anfänger (Frühjahr) [UNIX I] — Höhle J.
Vorlesung mit Übung; Schein; jeden Tag, 9:00 - 16:00, KR 1; vom 15.3.2004 bis zum 19.3.2004

UNIX für Fortgeschrittene (Frühjahr) [UNIX II] — Hueg J.
Kurs; Schein; jeden Tag, 9:00 - 16:00, KR 1; vom 22.3.2004 bis zum 26.3.2004

Internet: Ein Blick hinter die Kulissen (Frühjahr) [Internet-F] — Slowinski A.
Kurs; Schein; Keine benoteten Scheine!; jeden Tag, 9:00 - 10:30, N 6; jeden Tag, 10:30 - 12:00, KR 2; vom 15.3.2004 bis zum 19.3.2004

Webseiten gestalten: HTML und Grafik (Frühjahr) [HTML-F] — Slowinski A.
Kurs; Schein; jeden Tag, 13:00 - 15:00, N 6; jeden Tag, 15:00 - 17:00, KR 1; vom 24.2.2004 bis zum 27.2.2004

Flash (Frühjahr) [Flash-F] — Slowinski A.
Kurs; Schein; jeden Tag, 13:00 - 16:00, KR 1; jeden Tag; vom 8.3.2004 bis zum 12.3.2004

Arbeitskreis

UFO: UNIX For Others (Frühjahr) Tacke M.
LV; keine Anmeldung erforderlich; Mi, 19:00 - 23:00, KR 3 (9 b); vom 25.2.2004 bis zum 28.4.2004; jeden 1. u. 3. (u. 5.) Mi, auch in der Vorlesungszeit

Lehrveranstaltungen während der Vorlesungszeit

Für alle Veranstaltungen sind Anmeldungen via World Wide Web erforderlich, Ausnahmen sind jeweils bei der Veranstaltung genannt.
Um zum Anmeldeformular zu gelangen, klicken Sie bitte jeweils auf den Titel der Lehrveranstaltung.
Voraussetzung für die Anmeldung und für die Teilnahme an den Kursen ist ein freigeschalteter Account.
Studierende, die bislang noch keine Rechenberechtigung im ZDV besitzen, absolvieren zunächst das kurze Online-Tutorial [Erste Schritte im ZDV]https://wwwadmin.uni-mainz.de/onlinekurs/index2.html (siehe auch Startseite des ZDV).
Anmeldefrist für die Kurse im Sommersemester 2004: 19. bis 28. April 2004, 24 Uhr.
Achtung: Die Anmeldefrist für die IT-Kurse endet erst am 4. Mai 2004, 24 Uhr.

IT für ein effizientes Studium

Das ZDV bietet für Studienanfänger das Programm „IT für ein effizientes Studium" an, das den Studierenden Grundkenntnisse in Textverarbeitung, Tabellenkalkulation, Online-Recherche und E-Mail vermittelt. Interessenten können entsprechend ihrer Vorkenntnisse entweder IT-Basis- **oder** IT-Auffrischungskurse besuchen. Um zur Terminübersicht und zum Anmeldeformular zu gelangen, klicken Sie bitte jeweils auf auf den Titel der Lehrveranstaltung.
Anmeldefrist für die IT-Kurse im Sommersemester 2003: 19. April bis 4. Mai 2004, 24 Uhr.

IT-Basiskurse [IT-Basiskurs]
Kurs; 2 SWS; Schein; voraussichtlich werden drei Basiskurse angeboten (Mindestteilnehmerzahl: 12); es finden sieben Kurssitzungen statt; Termine siehe Anmeldeformular;

Mo	14:00 - 16:00	KR 2	N.N.
Di	16:00 - 18:00	KR 1	N.N.
Mi	14:00 - 16:00	KR 1	N.N.

IT-Auffrischungskurse [IT-Auffrischungskurs]
Kurs; 2 SWS; Schein; voraussichtlich werden vier Auffrischungskurse angeboten (Mindestteilnehmerzahl: 12); es finden fünf Kurssitzungen statt; Termine siehe Anmeldeformular;

Mo	16:00 - 18:00	KR 1	N.N.
Di	14:00 - 16:00	KR 1	N.N.
Mi	18:00 - 20:00	KR 2	N.N.
Do	14:00 - 16:00	KR 2	N.N.

Kurse

Für alle Veranstaltungen sind Anmeldungen via World Wide Web erforderlich, Ausnahmen sind jeweils bei der Veranstaltung genannt.
Um zum Anmeldeformular zu gelangen, klicken Sie bitte jeweils auf auf den Titel der Lehrveranstaltung.
Anmeldefrist für die Kurse im Sommersemester 2004: 19. bis 28. April 2004, 24 Uhr.

Bildbearbeitung mit Photoshop [Photoshop] Holzapfel-Pschorn A.
Vorlesung mit Übung; 2 SWS; Schein; die Teilnahme an der Vorlesung ist erforderlich; Di, 12:00 - 13:00, N 6; ab 4.5.2004

Photoshop-Übung [Photoshop]
Übung; 1 SWS; es kann nur eine der beiden Übungen besucht werden;

Di	13:00 - 14:00	KR 2	Holzapfel-Pschorn A.
Di	14:00 - 15:00	KR 2	Holzapfel-Pschorn A.

Einführung in COREL-DRAW [COREL] — Seemann Ch.
Kurs; 2 SWS; Schein; CorelDraw ist nicht geeignet für absolute Computer-AnfängerInnen.; Di, 10:00 - 12:00, KR 3 (9 b); ab 4.5.2004

Einführung in die Programmiersprache C [C] — Hueg J.
Vorlesung mit Übung; 4 SWS; Fr, 12:00 - 14:00, N 6; ab 7.5.2004; (die Übungen im Kursraum müssen nicht an allen drei Tagen besucht werden)

C-Übung
Übung; 2 SWS;

Di	12:00 - 14:00	KR 1	N.N.
Mi	12:00 - 14:00	KR 1	N.N.
Do	18:00 - 20:00	KR 1	N.N.

Einführung in die Programmiersprache C++ [C++] — Hueg J.
Vorlesung mit Übung; 4 SWS; Mi, 16:00 - 18:00, N 6; ab 5.5.2004; (die Übungen im Kursraum müssen nicht an allen drei Tagen besucht werden)

C++-Übung
Übung; 2 SWS;

Di	12:00 - 14:00	KR 1	N.N.
Mi	12:00 - 14:00	KR 1	N.N.
Do	18:00 - 20:00	KR 1	N.N.

Excel: Grundlagen der Tabellenkalkulation [Excel I] — Brandt W.
Kurs; 2 SWS; Schein; Mi, 14:00 - 16:00, KR 2; vom 5.5.2004 bis zum 14.7.2004

ORACLE-Datenbank: Design, Konzepte, Applikationen und neue Möglichkeiten [ORACLE I]; Kurs; 2 SWS; Schein; Fr, 14:00 - 16:15, KR 2; ab 7.5.2004 — Groiß E., Bleisinger R.

PowerPoint: Einführung in Werkzeuge zur Erstellung von Folienpräsentationen (Kurs A) [PowerPoint]; Kurs; 2 SWS; Mo, 16:00 - 18:00, KR 2; vom 3.5.2004 bis zum 28.6.2004 — N.N.

PowerPoint: Einführung in Werkzeuge zur Erstellung von Folienpräsentationen (Kurs B) [PowerPoint]; Kurs; 2 SWS; Mi, 16:00 - 18:00, KR 2; vom 5.5.2004 bis zum 30.6.2004 — Schubert N.

Publizieren mit LATEX [Latex] — Schöne S.
Kurs; 2 SWS; Di, 18:00 - 20:00, KR 3 (9 b); ab 4.5.2004

QuarkXPress 5.0 - Einführung in die Grundlagen des DTP [Quark] — Schubert N.
Kurs; 2 SWS; Mi, 10:00 - 12:00, KR 3 (9 b); ab 5.5.2004

Textverarbeitung: Einführung in Word für Windows [Word I] — Taraf Z.
Kurs; 2 SWS; Mo, 10:00 - 12:00, KR 1; ab 3.5.2004

Internet: Ein Blick hinter die Kulissen - Theorie [Internet-Theorie] — Slowinski A.
Kurs; 1 SWS; ben. Schein; Bitte melden Sie sich für „Praxis Internet ..." an!; Do, 8:00 - 9:00, N 6; ab 6.5.2004

Webseiten gestalten: HTML und Grafik - Theorie [HTML-Theorie] — Slowinski A.
Kurs; 1 SWS; Bitte melden Sie sich für „Praxis Internet ..." an!; Mo, 8:00 - 9:00, N 6; ab 3.5.2004

Webseiten gestalten II: HTML für Fortgeschrittene [HTML-2] — Slowinski A.
Kurs; Do, 9:00 - 11:00, KR 2; vom 6.5.2004 bis zum 17.6.2004

Flash-Animationen - Theorie [Flash-A] — Slowinski A.
Kurs; 1 SWS; Bitte melden Sie sich für „Praxis Internet ..." an!; Mi, 8:00 - 9:00, N 6; vom 5.5.2004 bis zum 16.6.2004

Praxis Internet, Webseiten gestalten, Flash - Animationen [wif-uebung]
Übung; Wählen Sie eine Übungsstunde aus und melden Sie sich an. Die Theoriestunde (Internet für Fortgeschrittene, HTML, Flash) hat keine Teilnehmerbeschränkung.;

Mo	09:00 - 10:00	KR 2	Slowinski A.
Mo	10:00 - 11:00	KR 2	Slowinski A.
Mo	11:00 - 12:00	KR 2	Slowinski A.
Mi	09:00 - 10:00	KR 2	Slowinski A.

Workshops

Themen zur effizienten und paralellen Programmierung — Tacke M.
LV; 2 SWS; Do, 14:00 - 16:00, KR 3 (9 b); ab 6.5.2004

Windows-Workshop für Betreuer [Windows] — König M.
LV; 2 SWS; Keine Anmeldung erforderlich; Fr, 9:00 - 14:00, KR 3 (9 b); ab 7.5.2004; nur nach besonderer Vorankündigung

Vorlesung

Kommunikationsnetze — Merle K.
Vorlesung mit Übung; 4 SWS; Di, 10:00 - 12:00, N 025; Mi, 16:00 - 18:00, N 3

Seminare und Vorträge

Seminar zu speziellen Fragen der EDV [EDV] — Merle K.
Seminar; 2 SWS; keine Anmeldung erforderlich; Mi, 10:00 - 12:00, N 437; ab 5.5.2004

Arbeitskreis

UFO: UNIX For Others [UFO] — Tacke M.
LV; keine Anmeldung erforderlich; Mi, 19:00 - 23:00, KR 3 (9 b); ab 5.5.2004; jeden 1. u. 3. (u. 5.) Mi ab 19 Uhr im KR 3 (9 b), auch in der vorlesungsfreien Zeit

Studieren 50 Plus

Fit für den Umgang für PC und Internet — Rosenblatt U.
Kurs; 4 SWS; Di, 10:00 - 12:00, KR 2; Fr, 10:00 - 12:00, KR 1 — Michael H.

Lehrveranstaltungen in der vorlesungsfreien Zeit im Herbst

Für alle Veranstaltungen sind Anmeldungen via World Wide Web erforderlich, Ausnahmen sind jeweils bei der Veranstaltung genannt.
Um zum Anmeldeformular zu gelangen, klicken Sie bitte jeweils auf auf den Titel der Lehrveranstaltung.
Voraussetzung für die Anmeldung und für die Teilnahme an den Kursen ist ein freigeschalteter Account.
Studierende, die bislang noch keine Rechenberechtigung im ZDV besitzen, absolvieren zunächst das kurze Online-Tutorial [Erste Schritte im ZDV]https://wwwadmin.uni-mainz.de/onlinekurs/index2.html (siehe auch Startseite des ZDV).**Anmeldefrist für die Kurse im Sommer und Herbst 2003: 26. Juli bis 20. August 2004**
Anmeldefrist für die IT-Kurse S, T und U: 23. September bis 6. Oktober 2004

IT für ein effizientes Studium

Das ZDV bietet für Studienanfänger das Programm „IT für ein effizientes Studium" an, das den Studierenden Grundkenntnisse in Textverarbeitung, Tabellenkalkulation, Online-Recherche und E-Mail vermittelt. Interessenten können entsprechend ihrer Vorkenntnisse entweder IT-Basis- *oder* IT-Auffrischungskurse besuchen.
Um zum Anmeldeformular zu gelangen, klicken Sie bitte jeweils auf auf den Titel der Lehrveranstaltung.

Anmeldefrist für die IT-Kurse S, T und U: 23. September bis 6. Oktober 2004

IT-Auffrischungskurs U (Blockkurs Herbst) [IT-Auffrischungskurs] N.N.
Kurs; jeden Tag, 14:00 - 16:00, KR 2; vom 11.10.2004 bis zum 15.10.2004

IT-Basiskurs S (Blockkurs Herbst) [IT-Basiskurs] N.N.
Kurs; Schein; jeden Tag, 9:00 - 12:00, KR 1; vom 11.10.2004 bis zum 15.10.2004

IT-Basiskurs T (Blockkurs Herbst) [IT-Basiskurs] N.N.
Kurs; Schein; jeden Tag, 13:00 - 16:00, KR 1; vom 11.10.2004 bis zum 15.10.2004

Kurse

Für alle Veranstaltungen sind Anmeldungen via World Wide Web erforderlich, Ausnahmen sind jeweils bei der Veranstaltung genannt.
Um zum Anmeldeformular zu gelangen, klicken Sie bitte jeweils auf auf den Titel der Lehrveranstaltung.

Anmeldefrist für die Kurse im Sommer und Herbst 2004: 26. Juli bis 20. August 2004

Access: Einführung in das Datenbanksystem (Herbst) [Access] Röhle S.
Kurs; Schein; jeden Tag, 9:00 - 12:00, KR 1; vom 13.9.2004 bis zum 17.9.2004

Bildbearbeitung mit Photoshop (Herbst) [Photoshop] Holzapfel-Pschorn A.
Kurs; Schein; jeden Tag, 9:00 - 12:30, KR 3 (9 b); vom 13.9.2004 bis zum 17.9.2004

Excel: Grundlagen der Tabellenkalkulation (Blockkurs Herbst) [Excel I] Brandt W.
Kurs; Schein; jeden Tag, 9:00 - 12:00, KR 2; vom 13.9.2004 bis zum 17.9.2004

Grundlagen der statistischen Datenanalyse mit SPSS für Windows (Blockkurs Herbst) [SPSS]; Kurs; Schein; jeden Tag, 9:00 - 12:45, KR 2; vom 27.9.2004 bis zum 1.10.2004 Brandt W.

PowerPoint: Einführung in Werkzeuge zur Erstellung von Folienpräsentationen - Kurs A (Blockkurs Herbst) [PowerPoint]; Kurs; Schein; jeden Tag, 9:00 - 12:00, KR 2; vom 30.8.2004 bis zum 3.9.2004 N.N.

PowerPoint: Einführung in Werkzeuge zur Erstellung von Folienpräsentationen - Kurs B (Blockkurs Herbst) [PowerPoint]; Kurs; Schein; jeden Tag, 13:00 - 16:00, KR 2; vom 6.9.2004 bis zum 10.9.2004 N.N.

Textverarbeitung: Basiskenntnisse in Word für Windows vertiefen und ausweiten (Herbst) [Word I]; Kurs; Schein; jeden Tag, 13:00 - 16:00, N 437; vom 11.10.2004 bis zum 15.10.2004 Seemann Ch.

Textverarbeitung: Wissenschaftliche Arbeiten mit Word für Windows gestalten (Blockkurs Herbst) [Word II]; Kurs; Schein; jeden Tag, 13:00 - 16:00, KR 3 (9 b); vom 30.8.2004 bis zum 3.9.2004 Seemann Ch.

UNIX für Anfänger (Herbst) [UNIX I] Höhle J.
Vorlesung mit Übung; Schein; jeden Tag, 9:00 - 16:00, KR 1; Mo; vom 20.9.2004 bis zum 24.9.2004

UNIX für Fortgeschrittene (Blockkurs Herbst) [UNIX II] Hueg J.
Kurs; Schein; jeden Tag, 9:00 - 16:00, KR 1; vom 4.10.2004 bis zum 8.10.2004

Internet: Ein Blick hinter die Kulissen (Herbst) [Internet-H] Slowinski A.
Kurs; keine benoteten Scheine!; jeden Tag, 9:00 - 10:30, N 6; jeden Tag, 10:30 - 12:00, KR 2; vom 4.10.2004 bis zum 8.10.2004

Webseiten gestalten: HTML und Grafik (Herbst) [HTML-H] Slowinski A.
Kurs; Schein; jeden Tag, 9:00 - 10:30, N 6; jeden Tag, 10:30 - 12:00, KR 2; vom 11.10.2004 bis zum 15.10.2004

Flash (Herbst) [Flash-H] Slowinski A.
Kurs; Schein; jeden Tag, 9:00 - 10:30, N 6; jeden Tag, 10:30 - 12:00, KR 1; vom 27.9.2004 bis zum 1.10.2004

Arbeitskreis

UFO: UNIX For Others (Herbst) Tacke M.
LV; Mi, 19:00 - 23:00, KR 3 (9 b); vom 4.8.2004 bis zum 27.10.2004; jeden 1. u. 3. (u. 5.) Mi, auch in der Vorlesungszeit

Elektronisches Medienzentrum (EMZ)

Medienhaus - Wallstraße 11, 55122 Mainz, Tel. 06131-39-31700, Fax. 06131-39-31703,
E-Mail: info-emz@uni-mainz.de
Postanschrift: Elektronisches Medienzentrum, 55099 Mainz
Besucheranschrift: Medienhaus - Wallstrasse 11, 55122 Mainz
Sekretariat: N.N.
Sprechzeiten: Die aktuellen Semester-Sprechzeiten entnehmen Sie bitte unserer Internetseite:
www.emz.uni-mainz.de

Vorsitzender Leitungsgremium: Univ.-Prof. Dr. Grob, Norbert, Raum 00-242, Wallstrasse 11, 55122 Mainz, App. 31724
Stellv. Vorsitzender Leitungsgremium: Prof. Dr. Schleicher, Harald, Am Taubertsberg 6, 55099 Mainz, App. 33985
Geschäftsführung : Labitzke, Nicole, M.A., Raum 00-272, Medienhaus - Wallstrasse 11, 55122 Mainz, App. 31704; Kiefer, Markus, Raum 00-272, Medienhaus - Wallstraße 11, 55122 Mainz, App. 31749
Technische Mitarbeiter: Stuppert, Peter, Raum 00-276, Medienhaus - Wallstrasse 11, 55122 Mainz, App. 31700; N.N., Raum 00-276, Medienhaus - Wallstraße 11, 55122 Mainz, App. 31700

Elektronisches Medienzentrum (EMZ)

Das Elektronische Medienzentrum (EMZ) ist eine Betriebseinheit der Fachbereiche 11, 12, 13, 22 und 24. Es versteht sich als technische Plattform für die Ausbildung und Forschung in den audiovisuellen Medienfächern sowie als Dienstleister für audiovisuelle Vorhaben anderer Fächer. Das EMZ liefert hierfür die nötige Technik und die erforderlichen Kenntnisse. Es übernimmt die technische Einweisung in die Geräte und vermittelt Hilfskräfte mit entsprechenden Kenntnissen. Die technische Ausstattung des EMZ reicht von einfacher Videotechnik bis hin zu professioneller Fernsehtechnik (inkl. einem digitalen TV-Studio). An das EMZ angegliedert ist das Labor für Audiovisuelle Medienforschung, in dem Forschungsarbeiten zur Medienwirkung und ähnliche Projekte durchgeführt werden können.

Einführung in den non-linearen Schnitt — Kiefer M.
Kurs; Zeit n.V., 00 281 Studio; Termin wird noch bekannt gegeben.

Einführung in die Medientechnik [EMZ-Führerschein] — Stuppert P.
Praktikum; 2 SWS; Fr, 10:00 - 12:00, 00 281 Studio

Medientechnik Aufbaukurs: Dokumentartechnik — Kiefer M.
Kurs; Zeit n.V., 00 281 Studio; Termin wird noch bekannt gegeben.

Zentrum für Qualitätssicherung und -entwicklung (ZQ)

Forum universitatis 1, 55099 Mainz, Tel. 06131-39-25424, Fax. 06131-39-20787,
E-Mail: zq@verwaltung.uni-mainz.de

Leiter: Dr. Schmidt, Uwe, Raum 00-101, Forum universitatis 1, 55099 Mainz, App. 20731

Leiter der Koordinierungsstelle zur Förderung des wissenschaftlichen Nachwuchses: PD Dr. Herzer, Manfred, Raum 00-105, Forum universitatis 1, 55099 Mainz, App. 23097

Wissenschaftliche Mitarbeiter: Breining, Ingrid, M.A., App. 25119; Dipl.-Päd. Choi, Frauke, App. 20596; Gruber, Simone, M.A., App. 25018; Reinfeldt, Fabian, M.A., App. 25018; Springer, Elisabeth, M.A., App. 24029
Sekretariat: Breithaupt, Angelina, App. 25424; Schulte-Derne, Dörte, App. 25424
Geschäftsstelle des Hochschulevaluierungsverbundes Südwest: Asmussen, Jenniver, M.A., App. 20037; Damrath, Cornelia, M.A., App. 25049

Lehrkörper

Privatdozentinnen/Privatdozenten

Herzer, Manfred, PD Dr., Zentrum für Qualitätssicherung und -entwicklung (ZQ); Raum 00-105, Forum universitatis 1, 55099 Mainz, App. 23097, Manfred.Herzer@verwaltung.uni-mainz.de

Lehrkräfte

Schmidt, Uwe, Dr., Zentrum für Qualitätssicherung und -entwicklung (ZQ); Raum 00-101, Forum universitatis 1, 55099 Mainz, App. 20731, Uwe.Schmidt@verwaltung.uni-mainz.de

Zentrum für Wissenschaftliche Weiterbildung (ZWW)

Forum Universitatis 1, Becherweg 2, 55099 Mainz, Tel. 06131-39-22133, -24118, Fax. 39-24714,
E-Mail: zww@verwaltung.uni-mainz.de
Leitung: Dr. phil. Hörr, Beate, Raum 02-202, App. 20048
Stellvertreterin: Sänger, Astrid, Dipl.-Päd., Raum 02-210, App. 22901
Sachbearbeitung/ Sekretariat: Huber, Ruth, Raum 02-203 (Sprechzeiten 13:00 - 16.30), App. 26083; Ressmann, Alexandra, M.A., Raum 02-203 (Sprechzeiten: Mo, Mi, Fr: 13:00-16:00), App. 26080; Weiß, Brigitte, Raum 02-203 (Sprechzeiten: Mo - Do: 9:00 - 12:00), App. 26080
Projekte
Step on! Bildungswegweiser Stadt Mainz/Landkreis Mainz-Bingen: Sänger, Astrid, Dipl.-Päd., Raum 02-210, App. 22901; Yazdani, Catrin, M.A., Raum WBZ 151, App. 24241; Cartes, Sandra, M.A., Raum WBZ 151, App. 26241; Manthe, Ellen, Raum 02-208, App. 24118; Nungesser, Rolf, Raum WBZ 01-157, App. 26191
Step on! >Blickwechsel< Berufs- und Bildungsberatung für Frauen ab 40: Lampe, Barbara, App. 25417 oder 26100; Döbbelin, Elisabeth, Tel. 06131 905940
Gender Working: Gleichstellung im Beruf: Lampe, Barbara, Raum 02-101, App. 25417 oder 26100

Wissenschaftliche Weiterbildung

Eine sich immer schneller verändernde Berufswelt macht Weiterbildung im Anschluss an die primären Ausbildungsgänge zum unverzichtbaren Bestandteil beruflicher Qualifikation. Kenntnisse und Fähigkeiten müssen regelmäßig aktualisiert und erweitert werden.

Welche Angebote gibt es?

Die Universität bietet wissenschaftliche Weiterbildung im Rahmen von Studiengängen, weiterbildenden Studienangeboten und einzelnen Seminaren sowie Tagungen für verschiedene Adressatengruppen, vor allem für Personen aus der beruflichen Praxis an.

Wer ist angesprochen?

Die Veranstaltungen der wissenschaftlichen Weiterbildung richten sich zunächst an Personen mit abgeschlossenem Hochschulstudium, die ihr einmal erworbenes Wissen auf den neuesten Stand bringen wollen. Das Angebot steht aber auch denjenigen offen, die kein Studium absolviert haben und sich aufgrund der Anforderungen ihres Tätigkeitsfeldes oder aus persönlichen Gründen mit den neuesten Erkenntnissen der Wissenschaften vertraut machen wollen.

Ziel der Veranstaltungen

Die Weiterbildungsveranstaltungen zielen darauf ab, neueste wissenschaftliche Erkenntnisse unter Berücksichtigung der jeweiligen beruflichen und persönlichen Erfahrungen der Teilnehmenden zu reflektieren und vorhandene Kompetenzen und Fähigkeiten zu erweitern bzw. zu vertiefen.

„Executive Master of Business Administration" (MBA)

Wissenschaftliche Leitung: Univ.-Prof. Dr. Volker Hentschel
Detaillierte Informationen zum Weiterbildungsstudiengang unter:
http://wiwi.uni-mainz.de/mba

Weiterbildendes Studium zum/zur Psychologischen Psychotherapeuten/in

Weiterbildendes Studium zum/zur Psychologischen Psychotherapeuten/in Wissenschaftliche Leitung: Univ. Prof. Dr. Wolfgang Hiller, PD Dr. Luka- Krausgrill Detaillierte Informationen zum Weiterbildungsstudiengang unter: http://www.ausbildung-psychotherapie.de

Fernstudium: Biologie für Biolaboranten und verwandte Berufe

Wissenschaftliche Leitung: Univ.- Prof. Dr. Jürgen Markl Detaillierte Informationen zum Weiterbildungsstudiengang unter: http://www.uni-mainz.de/FB/Biologie/biologie.html

Medienrecht (Aufbau- Masterstudiengang)
Wissenschaftliche Leitung: Univ.-Prof. Dr. Dieter Dörr Detaillierte Informationen zum Weiterbildungsstudiengang unter: http://www.mainzer-medieninstitut.de

Biomedizin - Master of Science
Wissenschaftliche Leitung: Univ.-Prof. Dr. Jürgen Markl
Detaillierte Informationen zum Weiterbildungsstudiengang unter:
http://www.uni-mainz.de/FB/Biologie/biologie.html

Deutsches Recht für im Ausland graduierte Juristen (Magister Legum)
Wissenschaftliche Leitung: Univ.-Prof. Dr. Michael Bock
Detaillierte Informationen zum Weiterbildungsstudiengang unter:
http://www.jura.uni-mainz.de

Journalismus - Master of Arts
Wissenschaftliche Leitung: Univ.-Prof. Dr. rer. pol. Volker Wolff
Detaillierte Informationen zum Weiterbildungsstudiengang unter:
http://www.journalistik.uni-mainz.de/index.html

Konferenzdolmetschen - Master of Arts
Beratung: Dr. Hans Hönig
Detaillierte Informationen unter:
http://www.fask.uni-mainz.de

Katholische Theologie - Lizentiat
Vorsitzender des Ausschusses der Lizentiats-Prüfung: Univ.-Prof. Dr. Hermann-Josef Stipp
Detaillierte Informationen zum Weiterbildungsstudiengang unter:
http://www.uni-mainz.de/FB/kath/

Kirchenmusik A-Examen
http://www.musik.uni-mainz.de/studium/kirchenmusik/deutsch/fstudien.html

Konzertexamen
Wissenschaftliche Leitung: Univ.-Prof. Dr. Zarbock
Detaillierte Informationen unter:
http://www.musik.uni-mainz.de

Voice - Master of Musical Arts
Leitung: Univ.-Prof. Dr. Claudia Eder
Detaillierte Informationen unter:
http://www.musik.uni-mainz.de

Kontaktstudium „Fremdsprachen für Erwachsene - Sprachandragogik"
Inhalte: Verbesserung der Methodik und Didaktik des Fremdsprachenunterrichts
Dauer: ca. 2 Jahre
Kosten: Einzelveranstaltungen 90 Euro, insgesamt ca. 600 Euro
Beratung: Dr. Marion Grein, FB 14, Institut für Allgemeine und Vergleichende Sprachwissenschaft; Tel.: 06131-39-23778, (grein@uni-mainz.de) Deutsch als Fremdsprache oder Dr. Erich Zehnder, Verband der Volkshochschulen von Rheinland- Pfalz e.V., (zehnder@vhs-verband.rp.de)
http://www.sprachandragogik.uni-mainz.de

Kontaktstudium „Lehren Lernen- lernen lehren"
Inhalte: Methodik und Didaktik des Unterrichtens von Erwachsenen
Dauer: ca. 1 Jahr (Teilzeit)
Kosten: insgesamt 630 Euro
Beratung: Dipl.- Päd. Astrid Sänger
http://www.zww.uni-mainz.de

„Gender Working" - Gleichstellung im Beruf

Inhalte: Qualifizierung von Gleichstellungsbeauftragten (Recht, Organisations- und Personalentwicklung, Kommunikation/ Persönlichkeitsentwicklung)
Dauer: ca. 2 Jahre (berufsbegleitend)
Kosten: Einzelveranstaltungen eintägig 82,- Euro, zweitägig 145,-
Beratung: Barbara Lampe
http://www.zww.uni-mainz.de

Lehrerfortbildung

Inhalte: Fachwissen sowie neuere Methodik und Didaktik
Dauer: in der Regel 1-tägige Veranstaltungen
Kosten: auf Anfrage
Beratung: Dipl.- Päd. Astrid Sänger
http://www.zww.uni-mainz.de

„Europäische Migration"

Inhalte: Interkulturalität, Aspekte der Migration, Sozialarbeit
Dauer: ca. 2 Jahre
Kosten: insgesamt 350 Euro
Beratung: Dipl.- Päd. Astrid Sänger
http://www.zww.uni-mainz.de

Kontaktstudium „Studieren 50 Plus"

Inhalte: wissenschaftliche Weiterbildung für Ältere
Dauer: ca. 2 Jahre
Kosten: ca. 460 Euro pro Semester
Beratung: Dr. Beate Hörr, ZWW
http://www.zww.uni-mainz.de

Step on!

Projektleitung: Dipl.-Päd. Astrid Sänger
Step on! ist ein regionales Netzwerk zur Verbesserung der Transparenz in den Bildungs- und Qualifizierungsbereichen der Region Stadt Mainz/Landkreis Mainz-Bingen. In dem Netzwerk engagieren sich Vertreterinnen und Vertreter zahlreicher Bildungsinstitutionen sowie der Bereiche Politik, Verwaltung, Wirtschaft und Soziales. Schwerpunkte der gemeinsamen Arbeit liegen auf den Bereichen Bildungsmarketing, Medien, Chancengleichheit und Älter werden. Step on! wird im Rahmen der bundesweiten Projektreihe „Lernende Regionen" des Bundesministeriums für Bildung und Forschung sowie des Europäischen Sozialfonds' gefördert. Die Federführung des Projekts liegt bei dem Zentrum für wissenschaftliche Weiterbildung (ZWW) der Johannes Gutenberg-Universität Mainz. Weitere Informationen: www.step-on.de bzw. www.lernende-regionen.info.

Gasthörende

Die Gasthörerschaft an der Johannes Gutenberg - Universität Mainz dient der allgemeinen Fort- und Weiterbildung auf einzelnen Wissensgebieten, ohne dass eine formale Qualifizierung (Zertifikat, Zeugnis etc.) angestrebt wird. Gasthörer/ innen können eine oder mehrere Lehrveranstaltungen besuchen; die Zulassung erfolgt jeweils für ein Semester. Eine formale Qualifikation wie beispielweise das Abitur ist für die Zulassung nicht erforderlich.
Nährere Informationen zu Gasthörergebühren, Teilnahmebedingungen und Antragstellung unter www.zww.uni-mainz.de.

Fachbereich 01 - Katholische Theologie

Forum 6, 55099 Mainz, Tel. 06131-39-22215, Fax. 06131-39-23501,
E-Mail: kath-dekanat@mail.uni-mainz.de
Dekan: Univ.-Prof. Dr. theol. Stipp, Hermann-Josef
Dienstzimmer und Sprechzeiten: Raum R 01-620, Forum 6, 55128 Mainz, Tel. 06131 39 22215; Sprechzeiten siehe Aushang

Prodekanin: Univ.-Prof. Dr. theol. Dr. iur. can. Riedel-Spangenberger, Ilona, Raum R 01-541, Forum 5, 55128 Mainz, App. 23900

Dekanat: Sekretariat: Lehmann, Gudrun, Raum R 01-618/620, Forum 6, 55128 Mainz, App. 22215
Sprechzeiten: Mo - Fr 10:00 bis 12:00

Dekanatsreferent: Dr. theol. Berger, Thomas, Ak. Rat, Raum R 01-611, Forum 6, 55128 Mainz, App. 22745
Studienfachberatung und Prüfungsamt: Dr. theol. Berger, Thomas, Ak. Rat, Raum R 01-611, Forum 6, 55128 Mainz, App. 22745
Vertrauensdozent für ausländische Studierende: Dr. theol. Berger, Thomas, Ak. Rat, App. 22745
Sprechzeiten: in der Vorlesungszeit: Di - Do 10:00 bis 12:00 u. n. V. In der vorlesungsfreien Zeit: siehe Aushang.
Information für Studierende: Die Studien,- und Prüfungsordnungen sowie die Promotions- und die Habilitationsordnung sind im Dekanat: Studienberatung/Prüfungsamt erhältlich oder einzusehen unter: http://www.verwaltung.uni-mainz.de/studlehr/Ordnungen/fach/kath_theo.htm

Sprachdozent: Sliwinski, Hans, Ak. ORat, Raum R 01-613, Forum 6, 55128 Mainz, App. 23309

Frauenbeauftragte: Spira, Gabriele

Mitglieder des Fachbereichsrats: Baumeister, Theofried; Berger, Thomas; Götz, Christoph; Haas, Maria; Hell, Leonhard; Kröger, Bernward; Meier, Johannes; Reiser, Marius; Reiter, Johannes; Riedel-Spangenberger, Ilona; Schenke, Ludger; Simon, Werner; Stipp, Hermann-Josef
Studentische Mitglieder des Fachbereichsrates: Kohl, Bernhard; Müller, Cornelia; Straszewski, Emmanuel; N.N.

Fachschaft: Raum R 01-610, Forum 6, 55128 Mainz, App. 23214. - Fachschaftrat: jeweils Mi 14:00

Prüfungsausschüsse: Diplomprüfung, Zwischenprüfung im Studiengang Lehramt an Gymnasien, Lizentiat, Sprachprüfung
Vorsitzender der Prüfungsausschüsse: Univ.-Prof. Dr. theol. Stipp, Hermann-Josef
Stellvertretender Vorsitzender der Prüfungsausschüsse:
Univ.-Prof. Dr. theol. Dr. iur. can. Riedel-Spangenberger, Ilona

Fachbereichsbibliothek: Haas, Maria, Dipl.-Bibliothekarin, Raum R 01-531, Forum 5, 55128 Mainz, App. 22367; Schneider, Rita, Bibliotheksaufsicht, Raum R 01-532, Forum 5, 55128 Mainz, App. 23252
Öffnungszeiten: In der Vorlesungszeit: Mo - Do 9:00 - 19:00; Fr 9:00 - 18:00. In der vorlesungsfreien Zeit: Mo - Fr 9:00 - 16:00.

Lehrkörper

Professorinnen/Professoren

Anzenbacher, Arno, Univ.-Prof. Dr. phil., Abt. Sozialethik; Raum R 01-444, Forum 4, 55128 Mainz, App. 22546, anzenbacher@uni-mainz.de

Baumeister, Theofried, Univ.-Prof. Dr. theol., Abt. Alte Kirchengeschichte und Patrologie; Raum R 01-547, Forum 5, 55128 Mainz, App. 22741, baumeist@mail.uni-mainz.de

Hell, Leonhard, Univ.-Prof. Dr. theol., Abt. Dogmatik; Raum R 01-438, Forum 5, 55099 Mainz, App. 20242, hell@mail.uni-mainz.de

Meier, Johannes, Univ.-Prof. Dr. theol., Abt. Mittlere und neuere Kirchengeschichte / Religiöse Volkskunde; Raum R 01-628, Forum 6, 55128 Mainz, App. 20459, johannes.meier@uni-mainz.de, Tel. 0261-3002134, Fax. 0261-3002135

Reiser, Marius, Univ.-Prof. Dr. theol., Abt. Neues Testament; Raum R 01-432, Forum 4, 55128 Mainz, App. 22742, reiser@mail.uni-mainz.de

Reiter, Johannes, Univ.-Prof. Dr. theol., Abt. Moraltheologie; Raum R 01-550, Forum 5, 55128 Mainz, App. 25055, reiter@mail.uni-mainz.de

Riedel-Spangenberger, Ilona, Univ.-Prof. Dr. theol. Dr. iur. can., Seminar für Kirchenrecht, Kirchliche Rechtsgeschichte und Staatskirchenrecht; Raum R 01-541, Forum 5, 55128 Mainz, App. 23900, riedelsp@mail.uni-mainz.de

Schenke, Ludger, Univ.-Prof. Dr. theol., Abt. Neues Testament; Raum R 01-410, Forum 4, 55128 Mainz, App. 22712, schenke@mail.uni-mainz.de

Sievernich SJ, Michael, Univ.-Prof. Dr., Abt. Pastoraltheologie; Raum R 01-603, Forum 5, 55128 Mainz, App. 20251, sievernich@mail.uni-mainz.de

Simon, Werner, Univ.-Prof. Dr. theol., Seminar für Religionspädagogik, Katechetik und Fachdidaktik Religion; Raum R 01-609, Forum 6, 55128 Mainz, App. 23772, wsimon@mail.uni-mainz.de

Stipp, Hermann-Josef, Univ.-Prof. Dr. theol., Abt. Altes Testament; Raum R 01-433, Forum 5, 55128 Mainz, App. 20876, hstipp@mail.uni-mainz.de

apl. Professorinnen/Professoren

Decot, Rolf, apl. Prof. Dr. theol., Abt. Mittlere und neuere Kirchengeschichte / Religiöse Volkskunde; Raum Domus universitatis R 305, Domus universitatis, Alte Universitätsstr. 19, 55116 Mainz, App. 39342, decot@mail.uni-mainz.de

Krämer, Werner, apl. Prof. Dr. theol., Abt. Sozialethik; Raum R 01 444, Forum 4, 55128 Mainz, Tel. 0231 172870, dr.w.kraemer@gmx.de

Entpflichtete/ i. R. befindliche Professorinnen/Professoren

Adam, Adolf, Univ.-Prof. Dr. theol. (emeritiert) Prälat, Abt. Liturgiewissenschaft und Homiletik; Forum 5, 55128 Mainz, Tel. 06131 40630

Becker, Hansjakob, Univ.-Prof. Dr. theol. Dr. phil. (emeritiert), Abt. Liturgiewissenschaft und Homiletik; Raum R 01-538, Forum 5, 55128 Mainz, App. 20233, becker@mail.uni-mainz.de

Frank, Isnard Wilhelm, Univ.-Prof. Dr. phil. (pensioniert), lector s.theol., Abt. Mittlere und neuere Kirchengeschichte / Religiöse Volkskunde; Forum 6, 55128 Mainz

Knobloch, Stefan, Univ.-Prof. Dr. theol. (pensioniert), Abt. Pastoraltheologie; Forum 6, 55128 Mainz

May, Georg, Univ.-Prof. Dr. theol. (emeritiert), Seminar für Kirchenrecht, Kirchliche Rechtsgeschichte und Staatskirchenrecht; Tel. 06139 6182

Mosis, Rudolf, Univ.-Prof. Dr. theol. (emeritiert), Abt. Altes Testament; Forum 5, 55128 Mainz, Tel. 06131 72696

Pesch, Wilhelm, Univ.-Prof. Dr. theol. Lic. bibl. (emeritiert), Abt. Neues Testament; Forum 4, 55128 Mainz, Tel. 06131 234323

Schmitz, Josef, Univ.-Prof. Dr. theol. (emeritiert), Prälat, Abt. Fundamentaltheologie und Religionswissenschaft; Forum 6, 55128 Mainz, Tel. 06131 82166

Schneider, Theodor, Univ.-Prof. Dr. theol. (emeritiert), Abt. Dogmatik; Forum 4, 55128 Mainz, Tel. 06734 506

Stachel, Günter, Univ.-Prof. Dr. phil. Lic. theol. (emeritiert), Seminar für Religionspädagogik, Katechetik und Fachdidaktik Religion; Tel. 06131 476859

Weiß, Bardo, Univ.-Prof. Dr. theol. (pensioniert), Abt. Dogmatik; Forum 4, 55128 Mainz, Tel. 06123 796117

Ziegler, Josef Georg, Univ.-Prof. Dr. theol. Dr. h.c. (emeritiert), Prälat, Abt. Moraltheologie; Forum 5, 55128 Mainz, Tel. 06131 40603

Privatdozentinnen/Privatdozenten

Ernesti, Jörg, Dr. hist. eccl. habil., Abt. Mittlere und neuere Kirchengeschichte / Religiöse Volkskunde (Kirchengeschichte); Raum R 01-623, Forum 6, 55128 Mainz, App. 20455, DonErnesti@aol.com

Klein, Stephanie, Dr. theol. habil. Dipl.-Päd., Abt. Pastoraltheologie; Forum 6, 55128 Mainz, StephanieBKlein@hotmail.com

Kochanek, Piotr, PD Dr. Dr. Dr. theol. habil., Abt. Alte Kirchengeschichte und Patrologie; Raum R 01- 549, Forum 5, 55128 Mainz, App. 22741, pplecker@mail.uni-mainz.de

Witsch, Norbert, PD Dr. theol. habil., Seminar für Kirchenrecht, Kirchliche Rechtsgeschichte und Staatskirchenrecht; Forum 5, 55128 Mainz, witsch@mail.uni-mainz.de; Privat: Südring 98, 55128 Mainz, Tel. 06131/35428

Wissenschaftliche Assistentinnen/Assistenten

Albert-Zerlik, Annette, Dr. theol., Abt. Liturgiewissenschaft und Homiletik; Raum 01-431, Forum 4, 55128 Mainz, App. 22461, albertze@mail.uni-mainz.de

Götz, Christoph, Dr. theol., Abt. Moraltheologie; Raum R 01-550, Forum 5, 55128 Mainz, App. 25055, goetz@mail.uni-mainz.de

Grieser, Heike, Dr. theol., Abt. Alte Kirchengeschichte und Patrologie; Raum R 01-549, Forum 5, 55128 Mainz, App. 22741, hgrieser@mail.uni-mainz.de

Hintersteiner, Norbert, Dr. theol., Abt. Dogmatik; Raum R 01-429, Forum 5, 55099 Mainz, App. 22198, Norbert.Hintersteiner@uni-mainz.de

Lehr-Rosenberg, Stephanie, Dr. theol. habil., Abt. Pastoraltheologie; Raum 01-601, Forum 5, 55099 Mainz, App. 20830

Michel, Andreas, PD Dr., Abt. Altes Testament; Raum R 01-435, Forum 5, 55128 Mainz, App. 22744, amichel@mail.uni-mainz.de

Dozentinnen/Dozenten und Lehrkräfte für besondere Aufgaben

Sliwinski, Hans, Ak. ORat, Fachbereich 01 - Katholische Theologie (Sprachen: Latein, Griechisch, Hebräisch); Raum R 01-613, Forum 6, 55128 Mainz, App. 23309

Wissenschaftliche Mitarbeiterinnen/Mitarbeiter

Berger, Thomas, Dr. theol., Ak. Rat, Fachbereich 01 - Katholische Theologie; Raum R 01-611, Forum 6, 55128 Mainz, App. 22745, tberger@mail.uni-mainz.de

Egler, Anna, Dr. phil., Ak. Dir., Fachbereich 01 - Katholische Theologie; Raum R 01-424, Forum 4, 55128 Mainz, App. 23320, egler@mail.uni-mainz.de

Ganster, Michael, Dipl.-Theol., Abt. Pastoraltheologie; Raum 01-601, Forum 5, 55099 Mainz, App. 20830, m-ganster@web.de

Kröger, Bernward, Dipl.-Theol., Abt. Mittlere und neuere Kirchengeschichte / Religiöse Volkskunde; Raum R 01-625, Forum 6, 55128 Mainz, App. 20456, kroeger@mail.uni-mainz.de

Wohlfarth, Karl-Anton, Dipl. Theol., Dr. phil. habil., Priv. Dozent, Ak ORat, Abt. Sozialethik; Raum R 01-446, Forum 4, 55128 Mainz, App. 22699, wohlfarth@mail.uni-mainz.de

Honorarprofessorinnen/professoren

Lehmann, Karl, Prof. Dr. theol. Dr. phil. Ddr. h.c., Kardinal, Bischof von Mainz, Abt. Dogmatik; Forum 4, 55128 Mainz

Wetter, Friedrich, Prof. Dr. theol., Kardinal, Erzbischof von München-Freising, Abt. Dogmatik; Forum 4, 55128 Mainz

Lehrbeauftragte Habilitierte

Kruck, Günter, Dr. theol. habil., Abt. Fundamentaltheologie und Religionswissenschaft; Raum R 01-604, Forum 6, 55128 Mainz, App. 20234, kruck@mail.uni-mainz.de

Lehrbeauftragte

Bitsch-Molitor, Mechthild, Dipl. Theol., Abt. Liturgiewissenschaft und Homiletik; Raum R 01-542, Forum 5, 55128 Mainz, App. 22600

Ganster, Susanne, Dipl. Theol., Seminar für Kirchenrecht, Kirchliche Rechtsgeschichte und Staatskirchenrecht (Drittmittelprojekt Frauenforschung); Raum R 01-535, Forum 5, 55128 Mainz, App. 23903, sganster@mail.uni-mainz.de

Sticher, Claudia, Dr. theol., Abt. Altes Testament; Forum 5, 55128 Mainz, Claudia.Sticher@bistum-mainz.de

Nichtbedienstete Lehrkräfte

Schulte, Antonius, Stud. Dir., Seminar für Religionspädagogik, Katechetik und Fachdidaktik Religion; Raum R 01-607, Forum 6, 55128 Mainz, App. 22458

Wissenschaftliche Einrichtungen und Betriebseinheiten

Seminar für Kirchengeschichte

Forum 6, 55128 Mainz

Abt. Alte Kirchengeschichte und Patrologie

Forum 5, 55128 Mainz, Tel. 06131-39-22741, Fax. 06131-39-26052, E-Mail: pplecker@mail.uni-mainz.de
Sprechzeiten: siehe jeweils Aushang

Bedienstete der Universität
Universitätsprofessorinnen/-professoren: Univ.-Prof. Dr. theol. Baumeister, Theofried, Raum R 01-547, App. 22741
Wiss. Assistentinnen/Assistenten: Dr. theol. Grieser, Heike, Raum R 01-549, App. 22741
Sekretariat: Plecker, Petra, Raum R 01-549, App. 22741

Privatdozent: PD Dr. Dr. Dr. theol. habil. Kochanek, Piotr, App. 22741

Abt. Mittlere und neuere Kirchengeschichte / Religiöse Volkskunde

Forum 6, 55128 Mainz, Tel. 06131-39-20455, Fax. 06131-39-20460
Sprechzeiten: siehe jeweils Aushang

Bedienstete der Universität
Universitätsprofessorinnen/-professoren: Univ.-Prof. Dr. theol. Meier, Johannes, Raum R 01-628, App. 20459
Wiss. Mitarbeiterinnen/Mitarbeiter: Dipl.-Theol. Kröger, Bernward, Raum R 01-625, App. 20456; Strassner, Veit, Raum R 01-625, App. 20455
Sekretariat: Ketter, Renate, Raum R 01-623, App. 20455

Projekt: Jesuiten zentraleuropäischer Provenienz in Portugiesisch und Spanisch-Amerika (17./18.Jh.): Dipl.-Theol. Glüsenkamp, Uwe, Raum 00113, Wichernhaus im Schönborner Hof, Schillerstraße 9, 55116 Mainz, App. 30309; Dr. phil. Müller, Michael, M.A., Raum R 00-113, R 00-125, Wichernhaus im Schönborner Hof, Schillerstr. 9, 55116 Mainz, App. 30302; Nebgen, Christoph, Raum 00125, Wichernhaus im Schönborner Hof, Schillerstraße 9, 55116 Mainz, App. 30309

Nichtbed. Lehrkräfte und Lehrbeauftragte: apl. Prof. Dr. theol. Decot, Rolf, Raum Domus universitatis R 305, Domus universitatis, Alte Universitätsstr. 19, 55116 Mainz, App. 39342

Privatdozent: Dr. hist. eccl. habil. Ernesti, Jörg, App. 20455

Entpflichtete/i.R. befindliche Professoren/Professorinnen:
Univ.-Prof. Dr. phil. (pensioniert) Frank, Isnard Wilhelm, lector s.theol.

Seminar für Biblische Wissenschaften

Forum 6, 55128 Mainz, Fax. 06131-39-23501

Abt. Altes Testament

Forum 5, 55128 Mainz, Tel. 06131-39-22744, Fax. 06131-39-20946,
E-Mail: altes-testament@mail.uni-mainz.de
Sprechzeiten: siehe jeweils Aushang

Bedienstete der Universität
Universitätsprofessorinnen/-professoren: Univ.-Prof. Dr. theol. Stipp, Hermann-Josef, Raum R 01-433, App. 20876
Wiss. Assistentinnen/Assistenten: PD Dr. Michel, Andreas, Raum R 01-435, App. 22744
Sekretariat: Dr. phil. Klug, Andrea, Raum R 01-435, App. 22744

Entpflichtete/i.R. befindliche Professoren/Professorinnen:
Univ.-Prof. Dr. theol. (emeritiert) Mosis, Rudolf

Abt. Neues Testament
Forum 4, 55128 Mainz, Tel. 06131-39-22742, Fax. 06131-39-23501
Sprechzeiten: siehe jeweils Aushang

Bedienstete der Universität
Universitätsprofessorinnen/-professoren: Univ.-Prof. Dr. theol. Reiser, Marius, Raum R 01-432, App. 22742; Univ.-Prof. Dr. theol. Schenke, Ludger, Raum R 01-410, App. 22712
Wiss. Mitarbeiterinnen/Mitarbeiter: zur Zeit nicht besetzt
Sekretariat: zur Zeit nicht besetzt

Entpflichtete/i.R. befindliche Professoren/Professorinnen:
Univ.-Prof. Dr. theol. Lic. bibl. (emeritiert) Pesch, Wilhelm

Seminar für Moraltheologie und Sozialethik
Forum 6, 55128 Mainz

Abt. Moraltheologie
Forum 5, 55128 Mainz, Tel. 06131-39-22547, Fax. 06131-39-25056
Sprechzeiten: siehe jeweils Aushang

Bedienstete der Universität
Universitätsprofessorinnen/-professoren: Univ.-Prof. Dr. theol. Reiter, Johannes, Raum R 01-550, App. 25055
Wiss. Assistentinnen/Assistenten: Dr. theol. Götz, Christoph, Raum R 01-550, App. 25055
Sekretariat: Nalepa, Renate, Raum R 01-548, App. 22547

Entpflichtete/i.R. befindliche Professoren/Professorinnen:
Univ.-Prof. Dr. theol. Dr. h.c. (emeritiert), Prälat Ziegler, Josef Georg

Abt. Sozialethik
Forum 4, 55128 Mainz, Tel. 06131-39-22546/-39-22699, Fax. 06131-39-23501
Sprechzeiten: siehe jeweils Aushang

Bedienstete der Universität
Universitätsprofessorinnen/-professoren: Univ.-Prof. Dr. phil. Anzenbacher, Arno, Raum R 01-444, App. 22546
Habilitierte/r Bedienstete/Bediensteter: Dipl. Theol., Dr. phil. habil. Wohlfarth, Karl-Anton, Priv. Dozent, Ak ORat, Raum R 01-446, App. 22699

Nichtbed. Lehrkräfte und Lehrbeauftragte: apl. Prof. Dr. theol. Krämer, Werner, Tel. 0231 172870

Seminar für Dogmatik und Fundamentaltheologie
Forum 6, 55128 Mainz, Fax. 06131-39-23501

Abt. Dogmatik
Forum 4, 55128 Mainz, Tel. 06131-39-22674, Fax. 06131-39-20223
Sprechzeiten: siehe jeweils Aushang

Bedienstete der Universität
Universitätsprofessorinnen/-professoren: Univ.-Prof. Dr. theol. Hell, Leonhard, Raum R 01-438, App. 20242

Wiss. Assistentinnen/Assistenten: Dr. theol. Hintersteiner, Norbert, Raum R 01-429, App. 22198
Sekretariat: Dipl.-Theol. Stoltenberg, Gundelinde, Raum R 01-438, App. 22674

Entpflichtete/i.R. befindliche Professoren/Professorinnen:
Univ.-Prof. Dr. theol. (emeritiert) Schneider, Theodor

Honorarprofessoren: Prof. Dr. theol. Dr. phil. Ddr. h.c. Lehmann, Karl, Kardinal, Bischof von Mainz; Prof. Dr. theol. Wetter, Friedrich, Kardinal, Erzbischof von München-Freising

Abt. Fundamentaltheologie und Religionswissenschaft

Forum 6, 55128 Mainz, Tel. 06131-39-22601, Fax. 06131-39-23501
Sprechzeiten: siehe jeweils Aushang

Bedienstete der Universität
Universitätsprofessorinnen/-professoren: zur Zeit nicht besetzt
Wiss. Mitarbeiterinnen/Mitarbeiter: zur Zeit nicht besetzt
Sekretariat: Siepchen, Hertha, Raum R01-602, App. 22601

Entpflichtete/i.R. befindliche Professoren/Professorinnen:
Univ.-Prof. Dr. theol. (emeritiert), Prälat Schmitz, Josef

Seminar für Praktische Theologie

Forum 6, 55128 Mainz

Abt. Liturgiewissenschaft und Homiletik

Forum 5, 55128 Mainz, Tel. 06131-39-22600, Fax. 06131-39-23501
Sprechzeiten: siehe jeweils Aushang

Bedienstete der Universität
Universitätsprofessorinnen/-professoren: zur Zeit nicht besetzt
Wiss. Assistentinnen/Assisstenten: Dr. theol. Albert-Zerlik, Annette, App. 22461
Lehrbeauftragte: Dipl. Theol. Bitsch-Molitor, Mechthild, Raum R 01-542, App. 22600
Sekretariat: zur Zeit nicht besetzt

Entpflichtete/i.R. befindliche Professoren/Professorinnen:
Univ.-Prof. Dr. theol. (emeritiert) Prälat Adam, Adolf; Univ.-Prof. Dr. theol. Dr. phil. (emeritiert) Becker, Hansjakob

Abt. Pastoraltheologie

Forum 6, 55128 Mainz, Tel. 06131-39-20830, Fax. 06131-39-20223
Sprechzeiten: siehe jeweils Aushang

Bedienstete der Universität
Universitätsprofessorinnen/-professoren: Univ.-Prof. Dr. Sievernich SJ, Michael, App. 20251
Wiss. Assistentinnen/Assistenten: Dr. theol. habil. Lehr-Rosenberg, Stephanie, App. 20830
Wiss. Mitarbeiterinnen/Mitarbeiter: Dipl.-Theol. Ganster, Michael, Raum 01-601, App. 20830
Sekretariat: Dipl.-Theol. Stoltenberg, Gundelinde, Raum R 01-601, App. 20830

Privatdozentin: Dr. theol. habil. Dipl.-Päd. Klein, Stephanie

Entpflichtete/i.R. befindliche Professoren/Professorinnen:
Univ.-Prof. Dr. theol. (pensioniert) Knobloch, Stefan

Seminar für Kirchenrecht, Kirchliche Rechtsgeschichte und Staatskirchenrecht

Forum 5, 55128 Mainz, Tel. 06131-39-23900, Fax. 06131-39-23901, E-Mail: riedelsp@mail.uni-mainz.de
Sprechzeiten: siehe jeweils Aushang
Universitätsprofessorinnen/-professoren: Univ.-Prof. Dr. theol. Dr. iur. can. Riedel-Spangenberger, Ilona, Raum R 01-541, App. 23900
Wiss. Mitarbeiterinnen/Mitarbeiter: N.N.
Sekretariat: Singh, Waltraud, Raum R 01-537, App. 23902

Drittmittelprojekte: *Lexikon für Kirchen- und Staatskirchenrecht*. Schriftleitung: Univ.-Prof. Dr. Hallermann, Heribert, Universität Würzburg; Dipl. Theol. Michael Ganster. *Forschungen zum Hochschulrecht Katholisch-Theologischer Fakultäten*: Ganster, Susanne, Forum 5, Raum R 01-535, App. 23903. *Editionsprojekt „Edith Stein"*: Univ.-Prof. Dr. theol. Dr. iur. can. Riedel-Spangenberger, Ilona. *Reihe Kirchen- und Staatskirchenrecht*: Univ.-Prof. Dr. Dr. I. Riedel-Spangenberger, Dozent Dr. M. Graulich, Ponificia Universita Salesiana, Rom; PD Dr. N. Witsch, Universität Mainz. *Internationales Projekt* „Rechtskultur in der Diözese. Grundlagen und Perspektiven": Univ.-Prof. Dr. Dr. I. Riedel-Spangenberger; *Interdisziplinärer Arbeitskreis Mediävistik*, Abteilung Kanonistik: Kanonistische Texte aus der Bibliotheca Amploniana in Erfurt: Univ.-Prof. Dr. Dr. I. Riedel-Spangenberger, PD Dr. N. Witsch.

Privatdozent: PD Dr. theol. habil. Witsch, Norbert

Entpflichtete/i.R. befindliche Professoren/Professorinnen: Univ.-Prof. Dr. theol. (emeritiert) May, Georg

Seminar für Religionspädagogik, Katechetik und Fachdidaktik Religion

Forum 6, 55128 Mainz, Tel. 06131-39-22458, Fax. 06131-39-23501
Sprechzeiten: siehe jeweils Aushang

Bedienstete der Universität
Universitätsprofessorinnen/-professoren: Univ.-Prof. Dr. theol. Simon, Werner, App. 23772
Wiss. Mitarbeiterinnen/Mitarbeiter: zur Zeit nicht besetzt
Sekretariat: Bauer, Marline, Raum R 01-607, App. 22458

Entpflichtete/i.R. befindliche Professoren/Professorinnen:
Univ.-Prof. Dr. phil. Lic. theol. (emeritiert) Stachel, Günter

Nichtbed. Lehrkräfte und Lehrbeauftragte: Schulte, Antonius, Stud. Dir., App. 22458

Bibliothek

Forum 6, 55128 Mainz, Tel. 06131-39-23252, Fax. 06131-39-20363
Bibliotheksverwaltung: Haas, Maria, Dipl.-Bibliothekarin, Raum R 01-531, App. 22367
Aufsicht und Ausleihe: Schneider, Rita, Bibliotheksaufsicht, Raum R 01-532, App. 23252

Fachschaft Katholische Theologie

Forum 6, 55128 Mainz, Tel. 06131-39-23214, Fax. 06131-39-23501

Fachbereich 01 - Katholische Theologie

Studiengänge und -ordnungen

Diplom

Diplom (Dipl. Theol.): Die Studien- und die Prüfungsordnung sind im Dekanat/ Studienberatung erhältlich. Sie können auch eingesehen werden unter:
http://www.verwaltung.uni-mainz.de/studlehr/Ordnungen/prueford.htm

Kirchliche Abschlußprüfung

Die Prüfungsordnung ist im Bischöflichen Priesterseminar Mainz, Augustinerstr. 34, 55116 Mainz erhältlich.

Erste Staatsprüfung für das Lehramt an Gymnasien

Erste Staatsprüfung für das Lehramt an Gymnasien (LA Gym) Die Studienordnung und die Zwischenprüfungsordnung sind im Dekanat/Studienberatung erhältlich.
Die Ordnungen können auch eingesehen werden unter:
http://www.verwaltung.uni-mainz.de/studlehr/Ordnungen/prueford.htm

Magister Artium (M.A.) - Nebenfach oder zweites Hauptfach

Katholische Theologie kann auf Antrag gemäß § 14 Abs. 2 und Abs. 3 der Magisterprüfungsordnung der Fachbereiche 11-16 und 23 als zweites Hauptfach bzw. als Nebenfach studiert werden. weitere Informationen erhalten Sie unter: http://www.verwaltung.uni-mainz.de/studlehr/Ordnungen/prueford.htm

Lizentiatsprüfung

Zulassungsvoraussetzung zur Lizentiatsprüfung ist der Nachweis eines abgeschlossenen philosophisch-theologischen Studiums. Die Lizentiatsprüfungsordnung ist im Dekanat/ Studienberatung erhältlich. Sie kann auch eingesehen werden unter:
http://www.verwaltung.uni-mainz.de/studlehr/Ordnungen/prueford.htm

Diplomprüfung Soziologie (Wahlpflichtfach)

Katholische Theologie kann gemäß § 15 Abss. 1 und 3 sowie § 16 Abs. 1 Nr. 2 der Diplomprüfungsordnung im Studiengang Soziologie des FB 12 als Wahlpflichtfach studiert werden.

Doppelwahlfach im Diplomstudiengang für Handelslehrer

Die Studienempfehlung für das Studium der Katholischen Religionslehre asl Doppelwahlfach im Rahmen des Diplomstudiengangs für Handelslehrer ist im Dekanat/Studienberatung erhältlich.

Promotion

Promotion (Dr. theol.) setzt eine Abschlußprüfung voraus (Diplom, Erste Staatsprüfung für das Lehramt an Gymnasien, Lizentiat). Die Promotionsordnung ist im Dekanat/Studienberatung erhältlich. Sie kann auch eingesehen werden unter: http://www.verwaltung.uni-mainz.de/studlehr/Ordnungen/prueford.htm

Studienberatung

Hinweise für Studienanfänger, Fach- und Hochschulortwechsler — Berger Th.
Informationsveranstaltung; 1 SWS; für alle Studiengänge; - In der Intensivwoche des Theologischen Einführungskurses: Mi, 21. April 2004, 13:00 Uhr, Aula des Priesterseminars, Augustinerstr. 34, 55116 Mainz; im Semester: Mo, 26. April 2004, 9:15, R 01-624

Theologischer Einführungskurs

Einführungskurs II — Berger Th.
Tutorium; 2 SWS; Schein; Verpflichtend für das 1. und 2. Fachsemester aller Studiengänge.; Do, 14:15 - 15:45, R 01-546; wahlweise auch als Intensivwoche: Mo, 19. April 2004, 9:00 Uhr, bis Fr, 23. April 2004, 16.30 Uhr, Bischöfliches Priesterseminar, Augustinerstr. 34, 55116 Mainz. Anmeldung: beim Dekanatsreferenten, Forum 6, R — Akademische Mitarbeiter

01-611, oder: Tel. 06131-39-22745, oder: www.uni-mainz.de/FB/Kath. Anmeldeschluß für Intensivkurs und für Semesterkurs: Mi, 14. April 2004, 12:00 Uhr.

Philosophie

Vorlesungen

Natur als Gegenstand der Philosophie — Dreyer M.
Vorlesung; 2 SWS; Mi, 10:15 - 12:00, P 11

Naturverständnisse im Mittelalter — Dreyer M.
Vorlesung; 1 SWS; Do, 12:15 - 13:00, P 1

Seminare, Proseminare

Antike und mittelalterliche Philosophen zur Ökonomie — Vollet M.
Proseminar; 2 SWS; Do, 16:45 - 18:15, P 106

Beleuchtung und Erleuchtung. Philosophisch-kunsthistorische Aspekte der Erkenntnisfrage im Mittelalter; Hauptseminar; 2 SWS; Mi, 18:30 - 20:00, P 103 — Dreyer M., Theis L.

Einführung in die Philosophie des Thomas von Aquin — Dreyer M.
Proseminar; 2 SWS; Di, 16:45 - 18:15, P 110

Kolloquien

Arbeitsgemeinschaft Philosophie des Mittelalters und ihre Wirkungsgeschichte: Eine Vernunft und viele Menschen? Der Streit um die Individualität des Intellekts in Mittelalter und Neuzeit; Kolloquium; 2 SWS; 14-tägig, O. u. Z. n. V. — Dreyer M., Slenczka N.

Alte Kirchengeschichte und Patrologie

Vorlesungen

Die Entstehung der Gemeindeämter nach der frühen Literatur der Kirche
Vorlesung; 2 SWS; (Diplom, LA Gymnasien, MA);
Mo, Di 10:15 - 11:00 Hs 13 — Baumeister Th.

Seminare, Proseminare

Der „christliche" Kaiser Konstantin
Proseminar; 2 SWS; Schein (Diplom);
Zeit/Ort n.V. — N.N.
Di 14:15 - 15:45 R 01-624 — Grieser H.

Die frühe Geschichte des Bistums Mainz — Baumeister Th., Grieser H., Berger Th.
Seminar; 2 SWS; ben. Schein; (Diplom, LA Gymnasien, MA); Mo, 14:15 - 15:45, R 01-624

Übungen, Lektürekurse

Zentrale Texte zur Entstehung der Gemeindeämter — Baumeister Th.
Lektürekurs; 2 SWS; (Diplom, LA Gymnasien, MA); Zeit und Ort nach Vereinbarung

Kolloquien

Aktuelle Themen der Kirchengeschichte
Kolloquium; 2 SWS;
Zeit/Ort n.V. — Baumeister Th.
Zeit/Ort n.V. — N.N.
Zeit/Ort n.V. — N.N.
Zeit/Ort n.V. — N.N.

Mittlere und Neuere Kirchengeschichte / Religiöse Volkskunde

Vorlesungen

Die westliche Christenheit von der Zeit der Völkerwanderung bis zum Pontifikat Innozenz III.; Vorlesung; 2 SWS; (Diplom, LA Gymnasien, MA); Fr, 10:15 - 12:00, Hs 15 — Meier J.

Seminare, Proseminare

Kirchengeschichte im Film. Geschichte(n) im Horizont von Wissenschaft und Didaktik; Seminar; 2 SWS; ben. Schein; (Diplom, LA Gymnasien, MA); jede 2. Woche Do, 16:15 - 19:30, R 01-421 — Meier J., Simon W.

Pastorale Probleme - aus kirchenhistorischer Perspektive Seminar; 2 SWS; ben. Schein; Blockveranstaltung (Diplom, LA Gymnasien, MA); nach Vereinbarung — Ernesti J.

Kolloquien

Besprechung laufender Examens-, Diplom- und Doktorarbeiten Oberseminar; n. Vereinbarung — Meier J.

Liturgiewissenschaft

Vorlesungen

Grundkurs Liturgie I: Liturgiegeschichte Vorlesung; 1 SWS; (LA Gymnasien, MA); Do, 15:15 - 16:00, Hs 15 — Albert-Zerlik A.

Seminare, Proseminare

„Der Muezzin ruft" Liturgiewissenschaftliche Beiträge zum Christlich-Islamischen Dialog; Seminar; 2 SWS; (Diplom, LA Gymnasien, MA), Blockseminar, 31.05. - 03.06.2004 in Nothgottes/Rüdesheim; Zeit und Ort nach Vereinbarung — Becker H.

Übungen

Homiletische Übungen Übung; 3 SWS; (Diplom), 1-std. Vorlesung (2-std. Tutorien), verpflichtende Vorbesprechung, Termin wird bekannt gegeben; Mi, 14:15 - 15:00, R 01-421 — Albert-Zerlik A.

Kirchenmusikalisches Praktikum Übung; 2 SWS; Di, 19:30 - 21:00, Alter Musiksaal — Bitsch-Molitor M.

Kolloquien

Kolloquium für DiplomantInnen und LehramtskandidatInnen Kolloquium; 2 SWS; Zeit und Ort nach Vereinbarung — Becker H.

Kolloquium für DoktorandInnen Kolloquium; 2 SWS; Zeit und Ort nach Vereinbarung — Becker H.

Fundamentaltheologie und Religionswissenschaft

Vorlesungen

Fundamentaltheologie - Theologie als Wissenschaft Vorlesung; 2 SWS; (Diplom); Di, 8:15 - 10:00, Hs 13 — N.N.

Seminare, Proseminare

Fundamentaltheologie - Seminar Seminar; 2 SWS; ben. Schein; (Diplom, LA Gymnasien, MA); Mo, 16:15 - 17:45, R 01-624 — N.N.

Altes Testament

Vorlesungen

Der Prophet Jeremia — Stipp H.-J.
Vorlesung; 2 SWS; (Diplom, LA Gymnasien, MA); Do, 8:15 - 9:00, Hs 15; Fr, 12:15 - 13:00, Hs 15

Seminare, Proseminare

Auf, Debora, sing ein Lied - Zum Phänomen weiblicher Prophetie in der Hebräischen Bibel; Seminar; 2 SWS; ben. Schein; (Diplom, LA Gymnasien, MA); Do, 14:15 - 15:45, R 01-545 — Stipp H.-J., Sticher C.

Einführung in die Methoden biblischer Exegese — Michel A.
Proseminar; 2 SWS; ben. Schein; (Diplom, LA Gymnasien, MA); Fr, 14:30 - 16:00, R 01-421

Übungen, Lektürekurse

Hebräisch-griechische Lektüre des Jeremia-Buches — Stipp H.-J.
Übung; 2 SWS; Schein; Zeit und Ort nach Vereinbarung

Hebräisch-Lektüre zur Exegese-Vorlesung — Stipp H.-J.
Übung; 1 SWS; Schein; Zeit und Ort nach Vereinbarung

Neues Testament

Vorlesungen

Das Markusevangelium. Teil II — Schenke L.
Vorlesung; 2 SWS; (Diplom, LA Gymnasien, MA); Di, 14:15 - 16:00, Hs 13

Einleitung in die Evangelien — Reiser M.
Vorlesung; 3 SWS; (Diplom, LA Gymnasien, MA); Do, 10:00 - 12:00, Hs 13; Fr, 12:00 - 13:00, Hs 13

Geschichte und Theologie des Urchristentums — Reiser M.
Vorlesung; 2 SWS; (Diplom, LA Gymnasien, MA); Fr, 8:00 - 10:00, Hs 13

Seminare, Proseminare

Jesus von Nazareth. Spuren und Konturen. — Schenke L.
Seminar; 2 SWS; (Diplom, LA Gymnasien, MA); Di, 10:15 - 12:00, R 01-421

Ostererscheinungen — Reiser M.
Seminar; 2 SWS; ben. Schein; (Diplom, LA Gymnasien, MA); Do, 16:15 - 17:45, R 01-546

Übungen, Lektürekurse

Die Offenbarung des Johannes — Schenke L.
Lektürekurs; 2 SWS; Raum und Zeit nach Vereinbarung

Sozialethik / Ethik

Vorlesungen

Sozialethik II: Familie — Anzenbacher A.
Vorlesung; 2 SWS; (Diplom, LA Gymnasien, MA); Di, 8:15 - 10:00, Hs 15

Seminare

Immanuel Kant: Zum ewigen Frieden — Anzenbacher A.
Seminar; 2 SWS; ben. Schein; (Diplom, LA Gymnasien, MA); Mo, 14:15 - 15:45, R 01-546

Sozialgesetze und Gesellschaftsethik in der Bibel — Krämer W.
Seminar; 2 SWS; (Diplom, LA Gymnasien, MA); Blockseminar in der Pfingstwoche vom 1. Juni 2004 bis 4. Juni 2004. Der Ort und die genauen Zeiten werden in der Vorbesprechung bekanntgegeben.; Vorbesprechung: 28.4.2004, 13:15 - 14:00 Uhr, R 01-546

Theorien der sozialen Gerechtigkeit — Anzenbacher A.
Seminar; 2 SWS; ben. Schein; (Diplom, LA Gymnasien, MA); Di, 16:15 - 17:45, R 01-546

Moraltheologie

Vorlesungen

Allgemeine Moraltheologie II — Reiter J.
Vorlesung; 3 SWS; (Diplom, Lehramt Gymnasien, MA); Mi, 8:15 - 10:00, Hs 13; Do, 9:15 - 10:00, Hs 13

Seminare

Ethische Verantwortung in den Biowissenschaften — Reiter J., Götz Ch.
Seminar; 2 SWS; ben. Schein; (Diplom, Lehramt Gymnasien, MA); Do, 14:00 - 15:30, R 01-624

Repetitorien

Moraltheologisches Repetitorium — Götz Ch.
Repetitorium; 2 SWS; Anmeldung persönlich; nach Vereinbarung

Kolloquien

Kolloquium für Doktoranden — Reiter J.
Kolloquium; 2 SWS; Anmeldung persönlich; Do 17:00 - 18.30, Raum R 01-550

Kolloquium für Staatsexamenskandidaten und Diplomanden — Reiter J.
Kolloquium; 2 SWS; Anmeldung persönlich; Do 15:30 - 17:00, Raum R 01-550

Dogmatik

Vorlesungen

Trinitätslehre — Hell L.
Vorlesung; 2 SWS; (Diplom, LA Gymnasien, MA); Fr, 10:15 - 12:00, Hs 13

Seminare, Proseminare

Bonaventura: Breviloquium — Hell L.
Seminar; 2 SWS; ben. Schein; (Diplom, LA Gymnasien, MA); Di, 16:15 - 17:45, R 01-624

Die Anglikanische Kirche im ökumenischen Dialog — Hell L.
Seminar; 2 SWS; ben. Schein; (Diplom, LA Gymnasien, MA); Do, 16:15 - 17:45, R 01-624

Oberseminar Dogmatik — Hell L.
Oberseminar; 2 SWS; für fortgeschrittene Studierende; Zeit und Ort nach Vereinbarung

Kolloquien

Kolloquium zur Vorlesung — Hell L.
Kolloquium; 1 SWS; Zeit und Ort nach Vereinbarung

Kirchenrecht

Vorlesungen

„Heiligung". Ein rechtlich geordneter Dienst der Kirche in der Welt — Riedel-Spangenberger I.
Vorlesung; 1 SWS; (Diplom, LA Gymnasien, MA); Mi, 10:00 - 11:00, Hs 15

Kirchliche Rechtsgeschichte II (6.-10. Jh.) — Riedel-Spangenberger I.
Vorlesung; 1 SWS; (Diplom, LA Gymnasien, MA); Mi, 11:00 - 12:00, Hs 15

Sakramentenrecht: Taufe, Firmung, Eucharistie — Riedel-Spangenberger I.
Vorlesung; 2 SWS; (besonders für LA Gymnasien); Mo, 10:00 - 12:00, Hs 15

Seminare, Proseminare

Kirchliches Eherecht: Fallbesprechungen — Riedel-Spangenberger I.
Seminar; 2 SWS; (Diplom, LA Gymnasien, MA); Mo, 14:15 - 15:45, R 01-545

Rechtsstellung der Laien in der Kirche — Witsch N.
Seminar; 2 SWS; (Diplom, LA Gymnasien, MA); Fr, 14:15 - 15:45, R 01-546

Quellen des Staatskirchenrechts — N.N.
Proseminar; 2 SWS; (Diplom); Di, 14:15 - 15:45, R 01-545

Religionspädagogik

Vorlesungen

Methoden des schulischen Religionsunterrichts II — Simon W.
Vorlesung; 2 SWS; Diplom, LA Gymnasien, MA; Do, 11:15 - 13:00, Hs 15

Seminare

Kirchengeschichte im Film ñ Geschichte(n) im Horizont von Wissenschaft und Didaktik; Seminar; 2 SWS; ben. Schein; (Diplom, LA Gymnasien, MA); jede 2. Woche Do, 16:15 - 19:30, R 01-421 — Simon W., Meier J.

Religionsunterricht beobachten und analysieren
Seminar; 2 SWS; ben. Schein; (Diplom, LA Gymnasien, MA);
Blockveranstaltung 21.5.2004-22.5.2004 — Simon W., N.N.

Kolloquien

Aktuelle religionspädagogische Fragen und Arbeiten — Simon W.
Kolloquium; 2 SWS; Zeit und Ort nach Vereinbarung; Vorbesprechung: 26.4.2004, 13:00 Uhr

Doktorandenkolloquium — Simon W.
Kolloquium; 2 SWS; Zeit und Ort nach Vereinbarung

Kolloquium zur Vorlesung — Simon W.
Kolloquium; 1 SWS; Zeit und Ort nach Vereinbarung; Vorbesprechung: 29.4.2004, 13:00 Uhr

Praktika

Fachpraktikum — Schulte A.
Praktikum; 2 SWS; nach Vereinbarung in der vorlesungsfreien Zeit nach der Vorlesungszeit des Sommersemesters; vgl. Aushang am Schwarzen Brett des Seminars für Religionspädagogik, Forum 6, R 01-607/609

Pastoraltheologie

Vorlesungen

Biographieforschung in der Praktischen Theologie — Klein S.
Vorlesung; 2 SWS; (Diplom); Zeit und Ort nach Vereinbarung

Pastoraltheologie, die an der Zeit ist - ein Überblick — Sievernich SJ M.
Vorlesung; 2 SWS; (Diplom,, MA)); Di, 10:15 - 12:00, Hs 15

Seminare

Die Praktische Theologie Karl Rahners — Sievernich SJ M.
Seminar; 2 SWS; ben. Schein; (Diplom, MA); Di, 14:15 - 16:15, R 01-546

Übungen

Die Pastoralkonstitution Gaudium et spes als Schlüsseldokument des II. Vatikanischen Konzils; Lektürekurs; 2 SWS; Schein; (Diplom); Do, 14:15 - 15:45, R 01-421; Ausweichtermin: Do, 16.15-17.45 — N.N.

Kolloquien

Themen wissenschaftlicher Arbeiten — Sievernich SJ M.
Kolloquium; 2 SWS; n. V.

Sprachkurse

Latein

Latein II — Sliwinski H.
Kurs; 6 SWS; ben. Schein; Mo, 16:30 - 18:00, R 01-545; Mi, Fr, 14:30 - 16:00, R 01-545

Quellenlektüre: Latein — Sliwinski H.
Übung; 2 SWS; Zeit und Ort nach Vereinbarungf; Vorbesprechung: 3.5.2004, 13:00 - 14:00 Uhr, R 01-545

Griechisch

Ferienintensivkurs Griechisch I — Sliwinski H.
Kurs; 4 SWS; ben. Schein; Blockveranstaltung: Mi, 25. Februar 2004 bis Fr, 26. März 2004, jeweils von 10:00 Uhr bis 13:30 Uhr in Forum 6, Raum R 01-624.

Griechisch II — Sliwinski H.
Kurs; 4 SWS; ben. Schein; Mo, 14:30 - 16:00, Hs 10; Do, 13:30 - 15:00, Hs 15

Quellenlektüre: Griechisch — Sliwinski H.
Übung; 2 SWS; Zeit und Ort nach Vereinbarung; Vorbesprechung: 3.5.2004, 13:00 - 14:00 Uhr, R 01-545

Hebräisch

Hebräisch I — Sliwinski H.
Kurs; 4 SWS; ben. Schein; Di, Do, 16:30 - 18:00, R 01-545

Quellenlektüre: Hebräisch — Sliwinski H.
Übung; 2 SWS; Zeit und Ort nach Vereinbarung; Vorbesprechung: 3.5.2004, 13:00 - 14:00 Uhr, R 01-545

Fachbereich 02 - Evangelische Theologie

Forum 4, 55099 Mainz, Tel. 06131-39-22217, Fax. 06131-39-22603, E-Mail: evdekan@uni-mainz.de
Dekan: Univ.-Prof. Dr. theol. Dietz, Walter, App. 22217
Prodekanin: Univ.-Prof. Dr. phil. theol. habil. Dingel, Irene, App. 20253

Dekanat: Beer, Martina, App. 22217
Sprechzeiten: Montag - Freitag, 9.00-11.00 Uhr

Frauenbeauftragte: Berg, Sandra, App. 22687
Stellvertretende Frauenbeauftragte: Dr. theol. Greschat, Katharina, App. 23257

Studienfachberatung: Univ.-Prof. Dr. theol. Dietz, Walter, Raum 00-416, Saarstr. 21, 55099 Mainz, App. 22217
Sprechzeiten: nach Vereinbarung

Vertrauensdozent für ausländische Studierende: Univ.-Prof. Dr. theol May, Gerhard, App. 20735

EDV-Sachbearbeiter: Tietze, Dieter Thomas, App. 26213

Lehrkörper

Professorinnen/Professoren

Dietz, Walter, Univ.-Prof. Dr. theol, Seminar für Systematische Theologie und Sozialethik; Raum 00-411, Saarstr. 21, 55099 Mainz, App. 22686, dietz@uni-mainz.de

Dingel, Irene, Univ.-Prof. Dr. phil. theol. habil., Seminar für Kirchengeschichte und Territorialkirchengeschichte; Raum 00-538, Saarstr. 21, 55099 Mainz, App. 20253, dingel@uni-mainz.de, Tel. 06136/850492

Fechtner, Kristian, Univ.-Prof. Dr. theol., Seminar für Praktische Theologie; Raum 00-539, Saarstr. 21, 55099 Mainz, App. 20733, fechtner@uni-mainz.de

Gertz, Jan Christian, Univ.-Prof. Dr. theol, Seminar für Altes Testament und Biblische Archäologie; Raum 00-543, Saarstr. 21, 55099 Mainz, App. 22263, gertz@uni-mainz.de

Horn, Friedrich W., Univ.-Prof. Dr. theol, Seminar für Neues Testament; Raum 00-529, Saarstr. 21, 55099 Mainz, App. 22747, fhorn@uni-mainz.de

Landmesser, Christof, Univ.-Prof. Dr. theol., Seminar für Neues Testament; Raum 00-409, Saarstr. 21, 55099 Mainz, App. 25576, cland@uni-mainz.de

May, Gerhard, Univ.-Prof. Dr. theol, Seminar für Kirchengeschichte und Territorialkirchengeschichte; Raum 00-548, Saarstr. 21, 55099 Mainz, App. 20735, gmay@uni-mainz.de, Tel. 06131-39-22349

Omerzu, Heike, Prof. Dr. theol., Seminar für Neues Testament; Raum 02-515, Saarstr. 21, 55099 Mainz, App. 23298, omerzu@uni-mainz.de

Slenczka, Notger, Univ.-Prof. Dr. theol, Seminar für Systematische Theologie und Sozialethik; Raum 00-547, Saarstr. 21, 55099 Mainz, App. 22653, slenczka@uni-mainz.de

Weyer-Menkhoff, Stephan, Univ.-Prof. Dr. theol, Seminar für Praktische Theologie (Universitätsprediger); Raum 00-544, Saarstr. 21, 55099 Mainz, App. 25448, weyermen@uni-mainz.de

Wißmann, Hans, Univ.-Prof. Dr. phil., Seminar für Religions- und Missionswissenschaft und Judaistik; Raum 01-426, Saarstr. 21, 55099 Mainz, App. 20220, wissmann@uni-mainz.de, Tel. 06207/6623, Tel. 06131/6225421

Zwickel, Wolfgang, Univ.-Prof. Dr. theol, Seminar für Altes Testament und Biblische Archäologie; Raum 00-533, Saarstr. 21, 55099 Mainz, App. 20753, zwickel@uni-mainz.de, Tel. 06131/496965

apl. Professorinnen/Professoren

Wonneberger, Reinhard, apl. Prof. Dr. theol. habil., Seminar für Altes Testament und Biblische Archäologie; Tel. 06142 80 3115, rwonne@web.de, Tel. 06131-572785

Entpflichtete/ i. R. befindliche Professorinnen/Professoren

Beißer, Friedrich, Univ.-Prof. Dr. theol., Seminar für Systematische Theologie und Sozialethik; Jakob-Steffan-Str. 55, 55122 Mainz, Tel. 06131 381976

Benrath, Gustav Adolf, Univ.-Prof. Dr. theol. Litt. D. h. c., Seminar für Kirchengeschichte und Territorialkirchengeschichte; Tel. 06131 82993

Böcher, Otto, Univ.-Prof. Dr. theol. Dr. phil., Seminar für Neues Testament; Carl-Zuckmayer-Str. 30, 55127 Mainz, Tel. 06131 476645

Mayer, Günter, Univ.-Prof. Dr. theol, Seminar für Religions- und Missionswissenschaft und Judaistik; Raum 00-503, Saarstr. 21, 55099 Mainz, App. 22545, gmayerju@uni-mainz.de, Tel. 06136-44837

Otto, Gert, Univ.-Prof. Dr. theol., Seminar für Praktische Theologie; Forum 5, 55099 Mainz, Tel. 06131 231215

Hochschuldozentinnen/dozenten

Tilly, Michael, HD Dr. theol., Seminar für Religions- und Missionswissenschaft und Judaistik; Raum 00-505, Saarstr. 21, 55099 Mainz, App. 22641, tilly@uni-mainz.de, Tel. 0611-9450968

Privatdozentinnen/Privatdozenten

Frenschkowski, Marco, PD Dr. theol., Pfr., Seminar für Neues Testament; Tel. 06192 21277, Sethonius@t-online.de

Lauster, Jörg, PD Dr. theol., Seminar für Systematische Theologie und Sozialethik; Raum 02-510, Saarstr. 21, 55099 Mainz, App. 22456, lauster@uni-mainz.de, Tel. 06131-496641

Roosen, Rudolf, PD Dr. theol., Pfr., Seminar für Praktische Theologie; Tel. 0221 691858, roosen@kirche-koeln.de

Scriba, Albrecht, PD Dr. theol., Seminar für Neues Testament; Tel. 06131 479517, albrecht.scriba@veritas.com

Wagner, Andreas, PD Dr. theol., M.A., Seminar für Altes Testament und Biblische Archäologie; Tel. 06321 968035, 101626.1613@compuserve.com

Wissenschaftliche Assistentinnen/Assistenten

Greschat, Katharina, Dr. theol., Seminar für Kirchengeschichte und Territorialkirchengeschichte; Raum 02-518, Saarstr. 21, 55099 Mainz, App. 23257, greschat@uni-mainz.de

Meiser, Martin, PD Dr. theol., Pfr., Seminar für Kirchengeschichte und Territorialkirchengeschichte (SS 2004: Lehrstuhlvertretung Universität Augsburg); Raum 02-516, Saarstr. 21, 55099 Mainz, App. 23143, meiser@uni-mainz.de

Schorn, Ulrike, Dr. theol., Seminar für Altes Testament und Biblische Archäologie; Raum 02-506, Saarstr. 21, 55099 Mainz, App. 22687, ulrike.schorn@gmx.de, Tel. 09134/997348

Wissenschaftliche Mitarbeiterinnen/Mitarbeiter

Daugirdas, Kestutis, Dipl.-Theol., Seminar für Kirchengeschichte und Territorialkirchengeschichte; Raum 02-502, Saarstr. 21, 55099 Mainz, App. 24479, dougird@uni-mainz.de

Ellsiepen, Christof, Seminar für Systematische Theologie und Sozialethik; Raum 02-512, Saarstr. 21, 55099 Mainz, App. 22286, ellsiepc@uni-mainz.de

Hund, Johannes, Quellenedition zur Konfessionsbildung 1548-1577/80; Raum I OG li., Pfeifferweg 12, 55099 Mainz, App. 26422, hund@uni-mainz.de

Jürgens, Henning P., Dr. phil., M.A., Quellenedition zur Konfessionsbildung 1548-1577/80; Raum I. OG links, Pfeifferweg 12, 55099 Mainz, App. 26421, juergenh@uni-mainz.de

Keller-Wentorf, Christel, Dr. theol., Pfrin., Seminar für Praktische Theologie; Raum 02-504, Saarstr. 21, 55099 Mainz, App. 23474, keller-wentorf@gmx.de, Tel. 06131-6007461

Lehmann, Reinhard G., Dr. theol., Ak. OR, Sprachen; Raum 02-507, Saarstr. 21, 55099 Mainz, App. 23284, lehmann@uni-mainz.de

Metzger, Paul, Seminar für Neues Testament; Raum 02-508, Saarstr. 21, 55099 Mainz, App. 22746, pmetzger@uni-mainz.de
Mulia, Christian, Seminar für Praktische Theologie; Raum 02-512, Saarstr. 21, 55099 Mainz, App. 22286, mulia@uni-mainz.de
Oldenbruch, Peter, Pfr., FB 02 - Dekanat; Raum 02-505, Saarstr. 21, 55099 Mainz, App. 23268, oldenbru@uni-mainz.de
Wewer, Anke, Seminar für Altes Testament und Biblische Archäologie; Saarstr. 21, 55099 Mainz, awewer@gmx.de

Honorarprofessorinnen/professoren

Reich, Christa, Prof. Dr. theol. h. c., Kantorin, Seminar für Praktische Theologie; Tel. 06101 84346
Trepp, Leo, Prof. Dr. phil., Dr. h. c., Dr. h. c., DD, Rabbiner, Seminar für Religions- und Missionswissenschaft und Judaistik, leotrepp@worldnet.att.net

Lehrbeauftragte

Berg, Sandra, Seminar für Altes Testament und Biblische Archäologie; Raum 02-506, Saarstr. 21, 55099 Mainz, App. 22687, sandra.berg@unicum.de
Bonkhoff, Bernhard H., Dr. theol., Pfr., Seminar für Kirchengeschichte und Territorialkirchengeschichte; Tel. 06337 314
Ellenberger, Volker, Kantor, Seminar für Praktische Theologie; Rathenaustr. 2, 55131 Mainz, Tel. 06131 238138, ellenberger.Johannis@t-online.de
Jacobs, Uwe Kai, Dr. jur. , KRD, Seminar für Praktische Theologie; Tel. 06341 945304, Uwe.Jacobs@ekiba.de
Jacoby, Norbert, StR, Sprachen; Tel. 06233 41977
Müller, Achim, Dr. theol., FB 02 - Dekanat; Tel. 06241 49280, mueller@hebraisticum.de
Sauer, Martin, Dr. theol., Pfr., Seminar für Kirchengeschichte und Territorialkirchengeschichte; Tel. 0611 843445

Nichtbedienstete Lehrkräfte

Guttenberger, Gudrun, Prof. Dr. theol., Seminar für Neues Testament; Tel. 05753 927927, info@gu-gu.de

Wissenschaftliche Einrichtungen und Betriebseinheiten

Seminar für Altes Testament und Biblische Archäologie

Forum 5, 55099 Mainz, Tel. 06131-39-22685, Fax. 06131-39-22603, E-Mail: kuechenm@uni-mainz.de
Sekretariat: Küchenmeister, Maria-Theresia, Raum 00-535, App. 22685; Nennstiel, Jutta, Raum 00-541, App. 22652

Bedienstete der Universität
Universitätsprofessorinnen/-professoren: Univ.-Prof. Dr. theol Gertz, Jan Christian, App. 22263; Univ.-Prof. Dr. theol Zwickel, Wolfgang, App. 20753
Wiss. Assistentinnen/Assistenten: Dr. theol. Schorn, Ulrike, App. 22687
Wiss. Mitarbeiterinnen/Mitarbeiter: Wewer, Anke

Nichtbed. Lehrkräfte und Lehrbeauftragte: Berg, Sandra, App. 22687; PD Dr. theol. Wagner, Andreas, M.A., Tel. 06321 968035
apl. Professorinnen/Professoren: apl. Prof. Dr. theol. habil. Wonneberger, Reinhard, Tel. 06142 80 3115

Seminar für Neues Testament

Forum 5, 55099 Mainz, Tel. 06131-39-24678, Fax. 06131-39-22603, E-Mail: nennstie@uni-mainz.de
Sekretariat: Nennstiel, Jutta, Raum 00-536, App. 24678; Starke, Roswitha, Raum 00-542, App. 26441

Bedienstete der Universität
Universitätsprofessorinnen/-professoren: Univ.-Prof. Dr. theol Horn, Friedrich W., App. 22747
Professorinnen/Professoren: Univ.-Prof. Dr. theol. Landmesser, Christof, App. 25576;
Prof. Dr. theol. Omerzu, Heike, App. 23298
Wiss. Mitarbeiterinnen/Mitarbeiter: Metzger, Paul, App. 22746

Nichtbed. Lehrkräfte und Lehrbeauftragte: PD Dr. theol. Frenschkowski, Marco, Pfr., Tel. 06192 21277; Prof. Dr. theol. Guttenberger, Gudrun, Tel. 05753 927927; PD Dr. theol. Scriba, Albrecht, Tel. 06131 479517

Seminar für Kirchengeschichte und Territorialkirchengeschichte

Forum 5, 55099 Mainz, Tel. 06131-39-22749, Fax. 06131-39-22603, E-Mail: jagd@uni-mainz.de
Sekretariat: Jagd, Maria, Raum 00-540, App. 22749; Schlechter, Ursula, Raum 00-546, App. 22349

Bedienstete der Universität
Universitätsprofessorinnen/-professoren: Univ.-Prof. Dr. phil. theol. habil. Dingel, Irene, App. 20253; Univ.-Prof. Dr. theol May, Gerhard, App. 20735
Wiss. Assistentinnen/Assistenten: Dr. theol. Greschat, Katharina, App. 23257; PD Dr. theol. Meiser, Martin, Pfr., App. 23143
Wiss. Mitarbeiterinnen/Mitarbeiter: Dipl.-Theol. Daugirdas, Kestutis, App. 24479

Nichtbed. Lehrkräfte und Lehrbeauftragte: Dr. theol. Bonkhoff, Bernhard H., Pfr., Tel. 06337 314

Quellenedition zur Konfessionsbildung 1548-1577/80

Pfeifferweg 12, 55099 Mainz, Tel. 06131-39-26421/22
Mitarbeiter: Hund, Johannes, Raum I OG li., Pfeifferweg 12, 55099 Mainz, App. 26422;
Dr. phil. Jürgens, Henning P., M.A., Raum I. OG links, Pfeifferweg 12, 55099 Mainz, App. 26421

Seminar für Systematische Theologie und Sozialethik

Forum 4, 55099 Mainz, Tel. 06131-39-20706, Fax. 06131-39-22603, E-Mail: patock@uni-mainz.de
Sekretariat: Hübner-Mohr, Silke, Raum 00-545, App. 20957; Patock, Susanne, Raum 00-413, App. 20706

Bedienstete der Universität
Universitätsprofessorinnen/-professoren: Univ.-Prof. Dr. theol Dietz, Walter, App. 22686;
Univ.-Prof. Dr. theol Slenczka, Notger, App. 22653
Privatdozentinnen/-dozenten: PD Dr. theol. Lauster, Jörg, App. 22456
Wiss. Mitarbeiterinnen/Mitarbeiter: Ellsiepen, Christof, App. 22286

Seminar für Praktische Theologie

Forum 5, 55099 Mainz, Tel. 06131-39-20193, Fax. 06131-39-26187, E-Mail: weyermen@uni-mainz.de
Sekretariat: Hübner-Mohr, Silke, Raum 00-545, App. 26186; Starke, Roswitha, Raum 00-542, App. 20193

Bedienstete der Universität
Universitätsprofessorinnen/-professoren: Univ.-Prof. Dr. theol. Fechtner, Kristian, App. 20733;
Univ.-Prof. Dr. theol Weyer-Menkhoff, Stephan, App. 25448

Wiss. Mitarbeiterinnen/Mitarbeiter: Dr. theol. Keller-Wentorf, Christel, Pfrin., App. 23474; Mulia, Christian, App. 22286

Nichtbed. Lehrkräfte und Lehrbeauftragte: Ellenberger, Volker, Kantor, Tel. 06131 238138; Dr. jur. , KRD Jacobs, Uwe Kai, Tel. 06341 945304; PD Dr. theol. Roosen, Rudolf, Pfr., Tel. 0221 691858
apl. Professorinnen/Professoren: Tel. 0611 302351
Honorarprofessorinnen/-professoren: Prof. Dr. Reich, Christa, Kantorin, Tel. 06101 84346

Seminar für Religions- und Missionswissenschaft und Judaistik

Forum 4, 55099 Mainz, Tel. 06131-39-22455, Fax. 06131-39-22603, E-Mail: biesinge@uni-mainz.de
Sekretariat: Biesinger, Beate, Raum 01-428, App. 22455

Bedienstete der Universität
Universitätsprofessorinnen/-professoren: Univ.-Prof. Dr. phil. Wißmann, Hans, App. 20220
Hochschuldozenten: HD Dr. theol. Tilly, Michael, App. 22641

Nichtbed. Lehrkräfte und Lehrbeauftragte
Honorarprofessoren: Prof. Dr. phil. Dr. h. c. Dr. h. c. Leo Trepp, DD, Rabbiner

Sprachen

Bedienstete der Universität
Wiss. Mitarbeiterinnen/Mitarbeiter: Dr. theol. Lehmann, Reinhard G., Ak. OR, App. 23284

Nichtbed. Lehrkräfte und Lehrbeauftragte: Jacoby, Norbert, StR, Tel. 06233 41977

FB 02 - Dekanat

Forum 4, 55099 Mainz, Tel. 06131-39-22217, Fax. 06131-39-22603, E-Mail: evdekan@uni-mainz.de
Dekan: Univ.-Prof. Dr. theol. Dietz, Walter, App. 22217

Sekretariat: Beer, Martina, Raum 00-418, App. 22217

Frauenbeauftragte: Berg, Sandra, App. 22687

Bedienstete der Universität
Wiss. Mitarbeiterinnen/Mitarbeiter: Oldenbruch, Peter, Pfr., App. 23268

Nichtbed. Lehrkräfte und Lehrbeauftragte: Dr. theol. Müller, Achim, Tel. 06241 49280

EDV-Sachbearbeiter: Tietze, Dieter Thomas, App. 26213

Bibliothek

Forum 5, 55099 Mainz, Tel. 06131-39-20235, Fax. 06131-39-22726
Bedienstete der Universität
Nichtwiss. Mitarbeiterinnen/Mitarbeiter: Belovsky, Ludmilla, App. 22748; Dipl.-Bibl. Blumenstock-Elskamp, Doris, App. 23796

Fachschaft Evangelische Theologie

Forum 4, Raum 00-423, 55099 Mainz, Tel. 06131-39-22570
Kontakt: Tel. 06131-39-22570

Fachbereich 02 - Evangelische Theologie

Graduiertenkolleg Raum und Ritual — Weyer-Menkhoff S.
Oberseminar; 2 SWS; Zeit und Ort nach Vereinbarung — Gertz J.Ch.
Wißmann H., Zwickel W., u. a.

Graduiertenkolleg Geistliches Lied interdisziplinär — Dingel I.
Oberseminar; 2 SWS; Zeit und Ort nach Vereinbarung — Reich Ch.
Weyer-Menkhoff S., u. a.

Einführungskurse

Einführung für Studienanfänger, Fach- und Hochschulortwechsler — Dietz W.
Einführungskurs; 2 SWS; Schein; Einzeltermin am 26.4.2004, 11:00 - 13:00, R 00-415; Die Veranstaltung findet statt am Mo., 26.04.2004 — Lauster J.

Übung: Bibelkunde des Alten und Neuen Testaments — Müller A.
Übung; 2 SWS; Do, 16:00 - 18:00, R 00-410

Altes Testament und Biblische Archäologie

Vorlesungen

Vorlesung: Der Dekalog — Wagner A.
Vorlesung; ben. Schein; (kann im Rahmen einer Vorlesungsprüfung erworben werden); Do, 10:00 - 12:00, Hs 16

Vorlesung: Einführung ins Alte Testament — Zwickel W.
Vorlesung; 2 SWS; ben. Schein; Lehrveranstaltung zur Erlangung des B. A.-Studienganges Archäologie; Mi, 10:00 - 12:00, Hs 7

Vorlesung: Jesaja — Gertz J.Ch.
Vorlesung; 2 SWS; ben. Schein; im Rahmen einer Vorlesungsprüfung kann ein benoteter Schein erworben werden.; Do, 8:30 - 10:00, Hs 7

Seminare und Übungen

Hauptseminar: Die Jesajadenkschrift — Gertz J.Ch.
Hauptseminar; 2 SWS; ben. Schein; Do, 16:00 - 18:00, R 00-415

Oberseminar: Neueste Forschung zum Alten Testament — Gertz J.Ch.
Oberseminar; 2 SWS; ben. Schein; Mi, 19:30 - 21:00, R 00-415

Praxismodul: Ausgrabung in Kenneret am See Gennesaret — Zwickel W.
Praktikum; ECTS: 7; Praxismodul als Element des B.A.-Studienganges Archäologie; 01.08. - 27.08.2004. Die Kosten für den Flug und eine anteilige Beteiligung an den Kosten für Unterkunft und Verpflegung müssen von den Studierenden aufgebracht werden.

Praxismodul: Praktikum im Bibelhaus am Museumsufer - Erlebnismuseum, Frankfurt a. M.; Praktikum; ECTS: 5; Praxismodul als Element des B.A.-Studienganges Archäologie; 3 Wochen nach Vereinbarung, nähere Informationen bei Prof. Zwickel — Zwickel W.

Proseminar: Einführung in die Exegese des Alten Testaments — Schorn U.
Proseminar; 2 SWS; ben. Schein; Mi, 14:00 - 16:00, R 00-415

Repetitorium für Examenskandidaten — Gertz J.Ch.
Repetitorium; 2 SWS; Mo, 10:00 - 12:00, R 00-410

Seminar: Die Entwicklung urbaner Siedlungsstrukturen von den Anfängen bis zum Mittelalter. Teil 1: Die Stadt in Palästina, Zypern und der Ägäis bis ins 2. Jt. v. Chr.; Seminar; 2 SWS; ben. Schein; Lehrveranstaltung zur Erlangung des B. A.- Studienganges Archäologie; Di, 16:00 - 18:00, R 00-415 — Zwickel W. Rahmstorf L.

Seminar: Persönliche Frömmigkeit in Israel — Zwickel W.
Seminar; 2 SWS; ben. Schein; Di, 14:00 - 16:00, R 00-415

Sozietät: Alttestamentliche Sozietät — Gertz J.Ch. Zwickel W.
Oberseminar; 1 SWS; persönl. Einladung; Fr, 17:00 - 19:00, R 00-410; Letzter Freitag im Monat

Übung für Lehramtskandidatinnen/en: Der Prophet Jesaja (Bereich Einleitung oder Theologie); Übung; 2 SWS; ben. Schein; Mo, 14:00 - 16:00, R 00-515 — Wewer A.

Übung: „Keine Posaunen vor Jericho" — Schorn U.
Übung; 2 SWS; ben. Schein; auch Lehrveranstaltung zur Erlangung des B. A.- Studienganges Archäologie; Mi, 16:00 - 18:00, R 00-415

Übung: Der Mose des Michelangelo — Wonneberger R.
Übung; 1 SWS; Mi, 10:00 - 12:00, R 00-504; 2-std., 14 - tägl.

Übung: Leben der Frauen im antiken Palästina — Berg S.
Übung; 2 SWS; ben. Schein; Lehrveranstaltung zur Erlangung des B.A.-Studienganges Archäologie; Blockseminar

Weiterbildungsveranstaltung für Reiseleiter und am Land der Bibel Interessierte: Religionsgeschichte Israels; Seminar; ben. Schein; Fr., 07.05.2004 von 11.15 - 20.45 Uhr, Sa., 08.05.2004 von 9.15 - 12.45 Uhr — Zwickel W.

Neues Testament

Vorlesungen

Vorlesung: Das Lukasevangelium — Omerzu H.
Vorlesung; 2 SWS; Zeit n.V., Universität Koblenz

Vorlesung: Der Römerbrief — Landmesser Ch.
Vorlesung; 2 SWS; Mi, 8:30 - 10:00, Hs 10

Vorlesung: Die Gleichnisse Jesu — Horn F.W.
Vorlesung; 2 SWS; Fr, 10:00 - 12:00, Hs 10

Seminare und Übungen

Blockseminar: Herodes und der König Israels. Das Haus Herodes und seine Beziehungen zu Jesus von Nazareth und dem frühen Christentum; Seminar; 2 SWS; ben. Schein; verbindliche Anmeldung erforderlich: info@gu-gu.de; Die Lehrveranstaltung wird in zwei Blöcken abgehalten (jeweils Fr. nachmittag und Sa. ganztägig). Genaue Termine sowie der Veranstaltungsraum werden noch bekannt gegeben. — Guttenberger G.

Oberseminar: Die Christologie des Hebräerbriefs — Horn F.W.
Oberseminar; 2 SWS; ben. Schein; Do, 18:00 - 20:00, R 00-415

Proseminar: Einführung in die Methoden der ntl. Exegese — Metzger P.
Proseminar; 2 SWS; ben. Schein; Do, 16:00 - 18:00, R 00-515

Seminar: Der Philipperbrief — Landmesser Ch.
Seminar; 2 SWS; ben. Schein; Di, 18:00 - 19:30, R 00-415

Seminar: Die Passionsgeschichte in den Evangelien — Horn F.W.
Seminar; 2 SWS; Do, 14:00 - 16:00, R 00-415

Seminar: Erzählter Glaube. Erzählte Texte im Neuen Testament und die Erkenntnisse der Narratologie und Oral Culture-Forschung; Seminar; 2 SWS; ben. Schein; Mo, 16:00 - 18:00, Hs 7 — Frenschkowski M.

Seminar: Hermeneutik des Neuen Testaments. Eine Einführung — Landmesser Ch.
Seminar; 2 SWS; ben. Schein; Do, 8:30 - 10:00, R 00-415

Seminar: Neutestamentlich - philosophisches Seminar: Problem „Mythos" — Scriba A.
Seminar; 2 SWS; ben. Schein; Mo, 18:00 - 20:00, R 00-415

Übung: Der Römerbrief im Kontext der paulinischen Theologie — Landmesser Ch.
Übung; 2 SWS; Di, 8:30 - 10:00, R 00-515; 1. Termin: 04.05.04

Übung: Die Apostolischen Väter — Horn F.W.
Übung; 2 SWS; Fr, 8:00 - 10:00, R 00-515

Übung: Neuere Paulusforschung — Omerzu H.
Übung; 2 SWS; Mi, 10:00 - 12:00, R 00-415

Kirchen- und Theologiegeschichte

Vorlesungen

Territorialkirchengeschichtliche Vorlesung mit Übung: Anpassung - Widerstand - Neubeginn: Die evang. Kirchen in Hessen in der Mitte des 20. Jahrhunderts; Vorlesung; 2 SWS; Do, 10:00 - 12:00, R 00-504 — Sauer M.

Vorlesung: Geschichte der Kirche im Zeitalter der Konfessionen (KG IV /1) Vorlesung; 4 SWS; Di, Mi, 10:00 - 12:00, Hs 10 — Dingel I.

Seminare und Übungen

Proseminar: Texte zur Rechtfertigungslehre Proseminar; 2 SWS; ben. Schein; Di, 14:00 - 16:00, R 00-504 — Daugirdas K.

Seminar: Altkirchliche Bekenntnisse - Entstehung und Bedeutung Seminar; 2 SWS; ben. Schein; Mo, 12:00 - 14:00, Universität Koblenz — Greschat K.

Seminar: Bekenntnisbildung - Verfolgung - religiöse Toleranz. Quellen zur Geschichte des französischen Protestantismus im 16. Jahrhundert; Seminar; 2 SWS; ben. Schein; Di, 16:00 - 18:00, R 00-504 — Dingel I.

Übung: Die Christenverfolgungen im Römischen Reich Übung; 2 SWS; Do, 14:00 - 16:00, R 00-504 — Greschat K.

Übung: Kursorische Lektüre: Peter Brown, Die Entstehung des christlichen Europa; Übung; 2 SWS; Do, 14:00 - 16:00, R 00-410 — Dingel I.

Systematische Theologie und Sozialethik

Vorlesungen

Vorlesung: Anthropologie Vorlesung; 2 SWS; Mo, 10:15 - 12:00, Hs 7 — Dietz W.

Vorlesung: Christologie Vorlesung; 2 SWS; Do, 10:15 - 12:00, Hs 7 — Dietz W.

Vorlesung: Mystik, Transzendenz, Unendlichkeit. Einführung in die Theorie religiöser Erfahrung; Vorlesung; 2 SWS; Klausur; Mi, 10:00 - 12:00, Hs 13 — Lauster J.

Vorlesung: Sozialethik (Grundlegung; die Ethik staatlichen Handelns; Wirtschaftsethik); Vorlesung; 2 SWS; ben. Schein; Di, 8:30 - 10:00, R 00-415 — Slenczka N.

Seminare und Übungen

Hauptseminar: Kants Religionsphilosophie Hauptseminar; 2 SWS; ben. Schein; Proseminar als Voraussetzung; Di, 14:00 - 16:00, R 01-421 — Lauster J.

Kolloquium: Eine Vernunft und viele Menschen. Der Streit um die Individualität des Geistes in Mittelalter und Neuzeit.; Kolloquium; 2 SWS; 14 täglich, Termin nach Vereinbarung: verpflichtende konstituierende Sitzung in der ersten Semesterwoche (Aushang beachten!) — Slenczka N., Dreyer M.

Proseminar: Schleiermachers Religionsbegriff. Einführung in die systematische Theologie; Proseminar; 2 SWS; ben. Schein; Mi, 16:00 - 18:00, R 00-504 — Ellsiepen Ch.

Repetitorium: Dogmatik Repetitorium; 3 SWS; Mo, 14:15 - 16:45, R 00-415 — Slenczka N.

Seminar: Texte zur Wirtschaftsethik Seminar; 2 SWS; ben. Schein; Di, 14:15 - 16:00, R 00-410 — Slenczka N.

Übung: D. Bonhoeffer, Ethik Übung; 1 SWS; Fr, 10:15 - 12:00, R 00-515; 14 tägig — Dietz W.

Übung: Karl Barth und die Anfänge der Dialektischen Theologie Übung; 2 SWS; ben. Schein; Mo, 16:15 - 18:00, R 00-410 — Dietz W.

Praktische Theologie

Vorlesungen

Religionspädagogische Vorlesung: Medien der christlichen Religion — Weyer-Menkhoff S.
Vorlesung; 2 SWS; Mi, 8:30 - 10:00, Hs 7

Vorlesung und Übung: Kirche und Staat im Grundgesetz — Jacobs U.K.
Vorlesung; 2 SWS; ben. Schein; Mi, 16:00 - 18:00, R 00-515

Vorlesung: Praktische Theologie im Grundriss — Fechtner K.
Vorlesung; 2 SWS; ben. Schein; Do, 10:00 - 12:00, R 00-515

Seminare und Übungen

Fachdidaktisches Seminar: Didaktik christlicher Religion: Wege zu Ostern — Weyer-Menkhoff S.
Seminar; 2 SWS; ben. Schein; Voraussetzung: Religionspädagogisches Proseminar. Das Seminar wird als Blockseminar der Universitäten Mainz und Koblenz in Bacharach durchgeführt; Unkostenbeitrag für Übernachtung und Verpflegung insg. 35,— Euro. Anmeldung im Sekretariat 00-542 oder per e-mail (weyermen@uni-mainz.de) bis 02.02.04 erforderlich (8 Plätze für Mainz).; Termin: 16. - 19.04.04

Homiletische Übung: Konkret predigen — Keller-Wentorf Ch.
Übung; 2 SWS; ben. Schein; Mi, 14:00 - 16:00, R 00-515

Homiletisches Proseminar: Predigen I — Fechtner K.
Proseminar; 3 SWS; ben. Schein; Di, 15:00 - 18:00, R 00-515

Kirchenmusikalische Übung: Die Katechismusgesänge im EG — Ellenberger V.
Übung; 2 SWS; Fr, 8:15 - 10:00, R 00-410

Liturgisches Seminar: Nacht in der Kirche - Gottesdienste auf der Rückseite des Tages; Seminar; 2 SWS; ben. Schein; Mo, 14:00 - 16:00, R 00-504 — Keller-Wentorf Ch.

Oberseminar: Beiträge zur Praktischen Theologie — Fechtner K., Weyer-Menkhoff S.
Oberseminar; 1 SWS; Fr, 15:00 - 18:00, R 00-415; Termin findet nur 1 x im Monat statt, Teilnahme in vorheriger Absprache mit den Dozenten

Proseminar: Theorie und Praxis der Kasualien — Mulia Ch.
Proseminar; 2 SWS; ben. Schein; Fr, 10:00 - 12:00, R 00-504

Seminar und Praktikum: Fachdidaktik zur Religionspädagogik — Roth E.
Seminar; 4 SWS; ben. Schein; Do; Raum und Zeit wird noch bekannt gegeben (zwischen 8:00 und 13:00 Uhr)

Seminar: Das seelsorgerliche Gespräch — Roth E.
Seminar; 2 SWS; ben. Schein; Do, 14:00 - 16:00, R 00-515; Das Seminar findet eventuell als Blockveranstaltung an einem Wochenende statt.

Seminar: Kirchliche Praxis und urbanes Leben — Fechtner K., Oldenbruch P.
Seminar; 2 SWS; ben. Schein; Di, 10:00 - 12:00, R 00-515

Übung mit Exkursion: Religion am Ort ihrer Selbstdarstellung: Vortridentinische Messe; Übung; 1 SWS; Vorbereitung: Do., 06.05.04, 14.00 - 15.00 Uhr, HS 15; Exkursion: So., 09.05.04, 10.00 - 12.00 Uhr, Kiedrich (Rheingau) — Weyer-Menkhoff S., Becker H.

Übung: Armut und Reichtum als Thema von Theologie und Kirche — Oldenbruch P.
Übung; 2 SWS; Di, 16:00 - 18:00, R 00-410

Religions- und Missionswissenschaft und Judaistik

Vorlesungen

Vorlesung: Der jüdische Gottesdienst und seine Formen — Trepp L.
Vorlesung; 2 SWS; Mo, 16:00 - 18:00, Hs 10

Vorlesung: Die Entstehung der Welt - Schöpfungsberichte — Wißmann H.
Vorlesung; 2 SWS; Mi, 10:00 - 12:00, R 00-515; ab 5.5.2004

Seminare und Übungen

Kolloquium: Neuere religionswissenschaftliche Literatur — Wißmann H.
Kolloquium; 2 SWS; ab 3.5.2004; Mo 15-16, R 01-428

Kolloquium: Visible Religion — Wißmann H.
Kolloquium; 2 SWS; Mo, 16:00 - 18:00, R 01-421; ab 3.5.2004

Seminar: Antike Bibelübersetzungen — Tilly M.
Seminar; 2 SWS; ben. Schein; Fr, 14:00 - 16:00, R 00-504

Seminar: Religion in der Region — Wißmann H.
Seminar; 2 SWS; ben. Schein; Di, 16:00 - 18:00, R 01-421; ab 4.5.2004 — Meisig K.

Seminar: Samson Raphael Hirsch und seine „Neunzehn Briefe über Judentum" — Mayer G.
Seminar; 2 SWS; ben. Schein; Di, 10:00 - 12:00, R 00-504 — Trepp L.

Sprachen

Vorlesungen

Sprachkurs: Lektürekurs zum „Klassischen Graecum": Dorotheus von Gaza — Jacoby N.
Sprachkurs; 4 SWS; ben. Schein; Mo, Mi, 8:30 - 10:00, Hs 11; Erster Termin: Montag 26.04.2004

Sprachkurs: Repetitorium Griechisch: Flavius Josephus — Jacoby N.
Sprachkurs; 2 SWS; ben. Schein; Mo, 10:15 - 11:45, R 00-415; Erster Termin: Montag 03.05.2004

Seminare und Übungen

Übung: Aramäisch I. Einführung in das Biblische Aramäisch — Lehmann R.G.
Übung; 2 SWS; ben. Schein; ab 30.4.2004; Erster Termin findet im Raum 02-509 um 11:00 Uhr s.t. statt. Weitere Zeit- und Ortsangeben werden noch bekannt gegeben.

Übung: Die Epigraphik der Umwelt Israels (Epigraphik II) — Lehmann R.G.
Übung; 2 SWS; ben. Schein; ab 30.4.2004; Erster Termin findet im Raum 02-509 um 11:00 Uhr s.t. statt. Weitere Zeit- und Ortsangeben werden noch bekannt geben.

Übung: Hebräisch - Lektüre A: Poetische althebräische Texte — Lehmann R.G.
Übung; 1 SWS; Mo, 12:00 - 13:00, R 02-509; ab 3.5.2004

Übung: Hebräisch - Lektüre B: Althebräische Prosatexte — Lehmann R.G.
Übung; 1 SWS; Mi, 12:00 - 13:00, R 02-509; ab 5.5.2004

Übung: Hebräisch I Biblisches Hebräisch für Anfänger — Lehmann R.G.
Übung; 6 SWS; ben. Schein; Späterer Einstieg nach Unterrichtsbeginn ist auch bei Vorkenntnissen nur nach persönlicher Rücksprache mit dem Dozenten möglich.; Mo, Fr, 9:00 - 11:00, R 01-421; Mi, 9:00 - 11:00, R 00-410; Die erste Unterrichtseinheit am 28. April wird von 09:00 Uhr bis 13:00 Uhr dauern.

Übung: Hebräisch II. Althebräische Syntax für Fortgeschrittene — Lehmann R.G.
Übung; 2 SWS; ben. Schein; Mo, 16:00 - 18:00, R 02-509; ab 3.5.2004

Ferienkurs

Feriensprachkurs: Altgriechisch für Fortgeschrittene (25.02. - 26.03.04) — Jacoby N.
Sprachkurs; ben. Schein; insgesamt 60 Stunden; 25.02. - 27.02.04 und 10.03. - 26.03.04 Hs 11 und vom 01.03. - 09.03.04 Hs 10, Mo, Di, Do, Fr, 9.00 - 13.00 Uhr

Ferienveranstaltung: Hebräisch I - Biblisches Hebräisch für Anfänger — Lehmann R.G.
Sprachkurs; 11 SWS; ben. Schein; Verbindliche Anmeldung im Dekanat und beim Dozenten bis 9. August 2004 erforderlich. Ein späterer Einstieg nach Kursbeginn ist auch bei Vorkenntnissen nur nach vorheriger persönlicher Rücksprache mit dem Dozenten möglich.; Mo, Di, Fr, 8:00 - 11:00, R 01-421; Do, 8:00 - 10:00, R 01-421; ab 1.9.2004; Erste Unterrichtseinheit (1. September) von 08:00 - 12:00 Uhr und von 15:00 - 18:00 Uhr. Prüfung in der ersten Woche des Wintersemesters 04/05

Fachbereich 03 - Rechts- und Wirtschaftswissenschaften

Jakob-Welder-Weg 9, 55128 Mainz, Tel. 06131-39-22225, Fax. 06131-39-23529,
E-Mail: dekanat-fb03@wiwi.uni-mainz.de
Dekan/Dekanin: Univ.-Prof. Dr. Sauernheimer, Karlhans
Prodekan/Prodekanin: Univ.-Prof. Dr. Hufen, Friedhelm
Information: Telefon: Dekan App. 22223; Prodekan App. 22098; [Fax: App. 23529]

Dekanat: Büttner, Kornelia, App. 22225; Cisaria, Vera, App. 23285; Heinemann, Barbara, App. 22000
Sprechzeiten: Mo,Di,Do 10-12

Pedell: Kettenbach, Karl, Jakob-Welder-Weg 9, 55128 Mainz, App. 22342
Hausmeister: Bollinger, Carsten, Jakob-Welder-Weg 4, 55128 Mainz, App. 22034

Frauenbeauftragte: N.N.
Stellvertretende Frauenbeauftragte: Ass. jur. Fudickar, Antje, App. 22041

Informationen für Studierende

Studienfächer und -abschlussmöglichkeiten; Studien-, Prüfungs- und Promotionsordnungen
Rechtswissenschaft: http://www.verwaltung.uni-mainz.de/studlehr/Ordnungen/ordnungen.htm
Volkswirtschaftslehre: http://www.verwaltung.uni-mainz.de/studlehr/Ordnungen/prueford.htm
Betriebswirtschaftslehre: http://www.verwaltung.uni-mainz.de/studlehr/Ordnungen/ordnungen.htm
Wirtschaftspädagogik: http://www.verwaltung.uni-mainz.de/studlehr/Ordnungen/prueford.htm

Prüfungsausschuss Wirtschaft
Vorsitzender (Prüfungsausschuss): Univ.-Prof. Dr. Bellmann, Klaus, App. 22007
Stellvertretender Vorsitzender (Prüfungsausschuss):
Univ.-Prof. Dr. phil., Dr. phil. habil., Dipl.-Hdl. Beck, Klaus, App. 22009
Leiter des Prüfungsamtes: Sonntag, Ronald, Jakob-Welder-Weg 4, 55128 Mainz, App. 22526
Prüfungsamt: Brandt-Wagner, Katrin, Jakob-Welder-Weg 4, 55128 Mainz, App. 22404; Bystron-Lausch, Doris, Jakob-Welder-Weg 4, 55128 Mainz, App. 25418; Enders, Kerstin, Jakob-Welder-Weg 4, 55128 Mainz, App. 23341; Scheidgen, Michael, Jakob-Welder-Weg 4, 55128 Mainz, App. 20060
Sprechzeiten Prüfungsamt: Di., Mi., Do.: 13.30 - 15.00 Uhr

Studienfachberatung Jura: Schultes, Christine, Raum 02-206, App. 22561

Studienfachberatung Wirtschaft
VWL: N.N.
BWL: Dipl.-Kfm. Giloth, Tobias, Raum 01-269, Jakob-Welder-Weg 9, 55128 Mainz, App. 24070; Dipl.-Kfm. Meurer, Holger, Raum 01-265, Jakob-Welder-Weg 9, 55128 Mainz, App. 24070
Wirtschaftspädagogik: Dr. rer. pol., Dipl.-Hdl. Minnameier, Gerhard, Raum 01-241 (Sprechstunde: Mi. 14.00 - 16.00), Jakob-Welder-Weg 9, 55128 Mainz, App. 23020

Auslandsbeauftragte
Rechtswissenschaften: Univ.-Prof. Dr. Hepting, Reinhard, Raum 02-218, Jakob-Welder-Weg 9, 55128 Mainz, App. 23055; Adamski, Edith, Raum 02-132, Jakob-Welder-Weg 9, 55128 Mainz, App. 22074
Wirtschaftswissenschaften: Univ.-Prof. Dr. Sauernheimer, Karlhans, Raum 00-111 - Sprechstunden: nach den Vorlesungen, Jakob-Welder-Weg 4, 55128 Mainz, App. 22559

Beauftragter für den Studiengang „Magister des deutschen und ausländischen Rechts":
Univ.-Prof. Dr. Hepting, Reinhard, Raum 02-218, Jakob-Welder-Weg 9, 55128 Mainz, App. 23055; Mayer, Klaus, Raum 02-133, Jakob-Welder-Weg 9, 55128 Mainz, App. 22026; Oberle, Brigitte, Raum 02-137, Jakob-Welder-Weg 9, 55128 Mainz, App. 24254

Beauftragter für Magisterprüfungen ausländischer Studierender: Univ.-Prof. Dr. Hepting, Reinhard, Raum 02-218, Jakob-Welder-Weg 9, 55128 Mainz, App. 23055; Tittel, Laura, Raum 02-227, Jakob-Welder-Weg 9, 55128 Mainz, App. 23269

Beauftragter für den Studiengang „Doppeldiplom VWL/BWL" (Mainz/Paris X-Nanterre): Univ.-Prof. Dr. Kneip, Alois, Raum 01-208, Sprechstunde: Mittwoch 14-15 Uhr, Jakob-Welder-Weg 9, 55128 Mainz, App. 22979; Univ.-Prof. Dr. Huber, Frank,
Raum 01-226 (Sprechstunde: nach Voranmeldung im Sekretariat), Jakob-Welder-Weg 9, 55128 Mainz, App. 23037

Beauftragter für den Studiengang „Doppeldiplom BWL/VWL" (Mainz/SGH Warschau): Univ.-Prof. Dr. Euler, Roland, Raum 01-218 (Sprechstunde: Donnerstag, 15 - 16 Uhr), Jakob-Welder-Weg 9, 55128 Mainz, App. 22036

Vertrauensdozent für ausländische Studierende
Wirtschaftswissenschaften: Univ.-Prof. Dr. Sauernheimer, Karlhans,
Raum 00-111 - Sprechstunden: nach den Vorlesungen, Jakob-Welder-Weg 4, 55128 Mainz, App. 22559

Beauftragter für den Juristischen Examenskurs: Univ.-Prof. Dr. Habersack, Mathias, Raum 02-232, Jakob-Welder-Weg 9, 55128 Mainz, App. 25692

Fachschaften
Rechtswissenschaften: Jakob-Welder-Weg 9, Zi. 00-219, Tel. 06131-39-23017
Wirtschaftswissenschaften: Jakob-Welder-Weg 9, Zi. 00-217, Tel. 06131-39-23266;
http://wiwi.uni-mainz.de/so/fachschaft/

Lehrkörper

Universitätsprofessorinnen/professoren

Bartling, Hartwig, Univ.-Prof. Dr., Volkswirtschaftslehre: Professur für Volkswirtschaftslehre, insbes. Wirtschaftspolitik; Raum 02-142 (Sprechstunde: nach den Lehrveranstaltungen), Jakob-Welder-Weg 4, 55128 Mainz, App. 22564, Hartwig.Bartling@uni-mainz.de

Beck, Klaus, Univ.-Prof. Dr. phil., Dr. phil. habil., Dipl.-Hdl., Wirtschaftspädagogik: Professur für Wirtschaftspädagogik; Raum 01-232 (Sprechstunde: Mi. 13.30 - 14.30, in der vorlesungsfreien Zeit siehe Aushang am Lehrstuhl), Jakob-Welder-Weg 9, 55128 Mainz, App. 22009, beck@uni-mainz.de

Bellmann, Klaus, Univ.-Prof. Dr., Betriebswirtschaftslehre: Professur für Betriebswirtschaftslehre und Produktionswirtschaft; Raum 01-222, Jakob-Welder-Weg 9, 55128 Mainz, App. 22007, produktionswirtschaft@uni-mainz.de

Bock, Michael, Univ.-Prof. Dr. Dr., Strafrecht: Professur für Kriminologie, Jugendstrafrecht, Strafvollzug und Strafrecht; Raum 02-124, Jakob-Welder-Weg 9, 55128 Mainz, App. 22555, bock@uni-mainz.de

Breuer, Klaus, Univ.-Prof. Dr., Wirtschaftspädagogik: Professur für Wirtschaftspädagogik; Raum 01-236 (Sprechstunde: Di. 10.00 - 11.00 Uhr, in der vorlesungsfreien Zeit nach Vereinbarung - Sekretariat bzw. E-Mail), Jakob-Welder-Weg 9, 55128 Mainz, App. 22004, breuer@uni-mainz.de

Bronner, Rolf, Univ.-Prof. Dr., Betriebswirtschaftslehre: Professur für Betriebswirtschaftslehre und Organisation; Raum 01-242 (Sprechstunde: Donnerstag, 14.30-16 Uhr u. nach Vereinbarung. Immer vorher bitte anmelden. Danke!), Jakob-Welder-Weg 9, 55128 Mainz, App. 23754, bronner@uni-mainz.de

Dörr, Dieter, Univ.-Prof. Dr., Öffentliches Recht: Professur für Öffentliches Recht, Völker- und Europarecht, Medienrecht; Raum 03-222 (Sprechstunde: Mi 11-12 (nach Voranmeldung), Jakob-Welder-Weg 9, 55128 Mainz, App. 22681, doerr@mail.jura.uni-mainz.de

Dreher, Meinrad, Univ.-Prof. Dr., LL.M., Privatrecht: Professur für Europarecht, Bürgerliches Recht, Handels- und Wirtschaftsrecht, Rechtsvergleichung; Raum 02-242, Haus Recht und Wirtschaft, 55099 Mainz, App. 25673, m.dreher@uni-mainz.de

Erb, Volker, Univ.-Prof. Dr. jur., Strafrecht: Professur für deutsches und ausländisches Strafrecht und Strafprozeßrecht (Nf. Prof. Perron) (Strafrecht und Strafprozessrecht); Raum 02/138, Jakob-Welder-Weg 9, 55128 Mainz, App. 22368

Euler, Roland, Univ.-Prof. Dr., Betriebswirtschaftslehre: Professur für Betriebswirtschaftslehre und Betriebliche Steuerlehre; Raum 01-218 (Sprechstunde: Donnerstag, 15 - 16 Uhr), Jakob-Welder-Weg 9, 55128 Mainz, App. 22036, euler@mail.uni-mainz.de

Fink, Udo, Univ.-Prof. Dr., Lehrstuhl für Öffentliches Recht, Europarecht, Völkerrecht und Internationales Wirtschaftsrecht; Raum 40, Jakob-Welder-Weg 4, 55128 Mainz, App. 20216, fink@mail.jura.uni-mainz.de

Goerke, Laszlo, Univ.-Prof. Dr., Volkswirtschaftslehre: Professur für Volkswirtschaftslehre, insbes. Volkswirtschaftspolitik; Raum 01-111, Jakob-Welder-Weg 4, 55128 Mainz, App. 20143, Laszlo.Goerke@uni-mainz.de; Sekretariat, Mo-Fr 09.00-12.00 Uhr, Tel. 06131-39-22006, Fax. 06131-39-23827

Gröschler, Peter, Univ.-Prof. Dr., Privatrecht: Professur für Bürgerliches Recht, Römisches Recht, Privatrechtsgeschichte der Neuzeit; Raum 02-250, Jakob-Welder-Weg 9, 55128 Mainz, App. 22777, groeschler@uni-mainz.de

Gurlit, Elke, Univ.-Prof. Dr., Öffentliches Recht: Professur für Staats- und Verwaltungsrecht, Rechtsvergleichung, Europarecht; Raum 03-212, Jakob-Welder-Weg 9, 55128 Mainz, App. 23114, egurlit@aol.com

Haas, Ulrich, Univ.-Prof. Dr., Privatrecht: Professur für Zivilprozeßrecht, Bürgerliches Recht; Raum 02 224, Jakob-Welder-Weg 9, 55128 Mainz, App. 22556, uhaas@jura1.jura.uni-mainz.de

Habersack, Mathias, Univ.-Prof. Dr., Privatrecht: Professur für Bürgerliches Recht, Handels- und Gesellschaftsrecht, Wirtschaftsrecht; Raum 02-232, Jakob-Welder-Weg 9, 55128 Mainz, App. 25692, mathias.habersack@uni-mainz.de

Hain, Karl-Eberhard, Prof. Dr., Öffentliches Recht: Professur für Staats- und Verwaltungsrecht, Gesetzgebungslehre, Ausländisches öffentliches Recht; Raum 3/228, Jakob-Welder-Weg 9, 55128 Mainz, App. 23375, hain@uni-mainz.de

Heil, Oliver P., Univ.-Prof. Dr., Betriebswirtschaftslehre: Professur für Betriebswirtschaftslehre und Marketing II; Raum 01-142, Jakob-Welder-Weg 9, 55128 Mainz, App. 22016, info@marketing-science.de

Hentschel, Volker, Univ.-Prof. Dr., Volkswirtschaftslehre: Professur für Wirtschafts- und Sozialgeschichte; Raum 00-142, Jakob-Welder-Weg 4, 55128 Mainz, App. 22136, hentschel@wiwi.uni-mainz.de

Hepting, Reinhard, Univ.-Prof. Dr., Privatrecht: Professur für Bürgerliches Recht, Internationales Privatrecht, Rechtsvergleichung; Raum 02-218, Jakob-Welder-Weg 9, 55128 Mainz, App. 23055, hepting@mail.jura.uni-mainz.de

Hergenröder, Curt Wolfgang, Univ.-Prof. Dr., Privatrecht: Professur für Bürgerliches Recht, Arbeits- und Zivilprozeßrecht; Raum 02-210, Jakob-Welder-Weg 9, 55128 Mainz, App. 22010, cwh@mail.jura.uni-mainz.de

Hettinger, Michael, Univ.-Prof. Dr., Strafrecht: Professur für Strafrecht, Strafprozeßrecht; Raum 02-122, Jakob-Welder-Weg 9, 55099 Mainz, App. 22058, hettinge@uni-mainz.de

Huber, Frank, Univ.-Prof. Dr., Betriebswirtschaftslehre: Professur für Betriebswirtschaftslehre und Marketing I; Raum 01-226 (Sprechstunde: nach Voranmeldung im Sekretariat), Jakob-Welder-Weg 9, 55128 Mainz, App. 23037, huber@marketing-mainz.de

Huber, Peter, Univ.-Prof. Dr., LL. M., Privatrecht: Professur für Bürgerliches Recht, Internationales Privatrecht, Rechtsvergleichung; Raum 02-216, Jakob-Welder-Weg 9, 55128 Mainz, App. 23774, pehuber@mail.uni-mainz.de

Hufen, Friedhelm, Univ.-Prof. Dr., Öffentliches Recht: Professur für Öffentliches Recht, Staats- und Verwaltungsrecht; Raum 03-238 (Sprechstunde: Do 12 Uhr), Jakob-Welder-Weg 9, 55128 Mainz, App. 22354, hufen@jura1.jura.uni-mainz.de

Kaiser, Dagmar, Univ.-Prof'in Dr., Privatrecht: Professur für Bürgerliches Recht, Arbeits-, Handels- und Zivilprozeßrecht; Raum 02 / 226, Jakob-Welder-Weg 9, 55099 Mainz, App. 22565, d.kaiser@uni-mainz.de

Kneip, Alois, Univ.-Prof. Dr., Quantitative Methoden: Professur für Statistik und Mathematik; Raum 01-208, Sprechstunde: Mittwoch 14-15 Uhr, Jakob-Welder-Weg 9, 55128 Mainz, App. 22979, kneip@wiwi.uni-mainz.de

Kolmar, Martin, Univ.-Prof. Dr., Volkswirtschaftslehre: Professur für Volkswirtschaftslehre, insbes. Volkswirtschaftstheorie; Raum 01-146, Jakob-Welder-Weg 4, 55128 Mainz, App. 24191, martin.kolmar@uni-mainz.de

Loos, Peter, Univ.-Prof. Dr., Betriebswirtschaftslehre: Professur für Wirtschaftsinformatik und Betriebswirtschaftslehre (ABWL/Wirtschaftsinformatik); Raum 01-246, Welderweg 9, 55099 Mainz, App. 22734, loos@isym.bwl.uni-mainz.de

Mülbert, Peter O., Univ.-Prof. Dr., Privatrecht: Professur für Bürgerliches Recht, Handels-, Wirtschafts- und Bankrecht; Raum 02-208, Jakob-Welder-Weg 9, 55128 Mainz, App. 23040, muelbert@mail.jura.uni-mainz.de

Oechsler, Jürgen, Univ.-Prof. Dr., Privatrecht: Professur für Bürgerliches Recht, Handelsrecht, Deutsches und Europäisches Wirtschaftsrecht; Raum 02-110, Jakob-Welder-Weg 9, 55099 Mainz, App. 22043, oechsler@uni-mainz.de

Peffekoven, Rolf, Univ.-Prof. Dr., Volkswirtschaftslehre: Professur für Volkswirtschaftslehre, insbes. Finanzwissenschaft; Raum 00-356 (Sprechstunde: Di., 14:00-15:00 Uhr nach Vereinbarung), Jakob-Welder-Weg 4, 55128 Mainz, App. 22617, peffekoven@uni-mainz.de

Rammert, Stefan, Univ.-Prof. Dr., Betriebswirtschaftslehre: Professur für Betriebswirtschaftslehre,Rechnungslegung und Wirtschaftssprüfung; Raum 01-250 (Sprechstunde: Dienstag, 15 - 16 Uhr), Jakob-Welder-Weg 9, 55128 Mainz, App. 22413, rammert@uni-mainz.de

Roth, Andreas, Univ.-Prof. Dr., Privatrecht: Professur für Bürgerliches Recht, Deutsche Rechtsgeschichte; Raum 02-244, Jakob-Welder-Weg 9, 55128 Mainz, App. 22228, aroth@uni-mainz.de

Ruthig, Josef, Univ.-Prof. Dr., Öffentliches Recht: Öffentliches Recht, Europarecht, Rechtsvergleichung; Raum 02-130, Jakob-Welder-Weg 9, 55128 Mainz, App. 20964, ruthig@uni-mainz.de

Sauernheimer, Karlhans, Univ.-Prof. Dr., Volkswirtschaftslehre: Professur für Volkswirtschaftslehre, insbes. Volkswirtschaftstheorie; Raum 00-111 - Sprechstunden: nach den Vorlesungen, Jakob-Welder-Weg 4, 55128 Mainz, App. 22559, karlhans.sauernheimer@uni-mainz.de

Schulze, Peter M., Univ.-Prof. Dr., Quantitative Methoden: Professur für Statistik und Ökonometrie, Regionalwirtschaftslehre; Raum 00-112 (Sprechstunde: nach den Vorlesungen und nach Vereinbarung), Jakob-Welder-Weg 4, 55128 Mainz, App. 22551, Peter.Schulze@uni-mainz.de

Tillmann, Georg, Univ.-Prof. Dr., Volkswirtschaftslehre: Professur für Volkswirtschaftslehre, insbes. Finanzwissenschaft; Raum 01-142 (= 24), Sprechstunden: Mo., 16.00 - 17.00 Uhr, und nach den Lehrveranstaltungen, Jakob-Welder-Weg 4, 55128 Mainz, App. 24701, gtillman@uni-mainz.de

Trautmann, Siegfried, Univ.-Prof. Dr., Betriebswirtschaftslehre: Professur für Betriebswirtschaftslehre und Finanzwirtschaft; Raum 01-216 (Sprechstunde: Mittwoch 16.00-17.00 Uhr), Jakob-Welder-Weg 9, 55128 Mainz, App. 23760, traut@finance.uni-mainz.de

Trzaskalik, Christoph, Univ.-Prof. Dr., Öffentliches Recht: Professur für Finanz- und Steuerrecht; Raum 03-214, Jakob-Welder-Weg 9, 55128 Mainz, App. 23043, trzaskalik@mail.jura.uni-mainz.de

Volkmann, Uwe, Univ.-Prof. Dr., Rechtsphilosophie: Professur für Rechtsphilosophie und öffentliches Recht; Raum 03-234, Jakob-Welder-Weg 9, 55128 Mainz, App. 23453, volkmann@uni-mainz.de; Am Bonifatiusbrunnen 231, 60439 Frankfurt, Tel. 069-518673

Weder, Beatrice, Univ.-Prof'in Dr., Volkswirtschaftslehre: Professur für Volkswirtschaftslehre, insbes. Wirtschaftspolitik; Raum 02-165, Jakob-Welder-Weg 4, 55128 Mainz, App. 20144, Beatrice.Weder@uni-mainz.de

Zopfs, Jan, Univ.-Prof. Dr. jur., Strafrecht: Professur für Strafrecht und Strafprozeßrecht; Raum 02-150, Jakob-Welder-Weg 9, 55128 Mainz, App. 22558, zopfs@mail.jura.uni-mainz.de

Professorinnen/Professoren

Graf, Gerhard, Prof. Dr., Abt. Wirtschaftswissenschaften; Tel. 06136 958201

Rotter, Frank, Prof. Dr., Abt. Rechtswissenschaften; Tel. 0661 21604

Entpflichtete/ i. R. befindliche Professorinnen/Professoren

Ballweg, Ottmar, Univ.-Prof. dr. iur. utr., (i.R.), Abt. Rechtswissenschaften (Rechtsphilosophie, Rhetorik/Grundlagenforschung, Rechtssoziologie); Raum 02-121, Jakob-Welder-Weg 9, 55128 Mainz, App. 22550

Böhm, Alexander, Univ.-Prof. Dr. iur., emeritiert, Richter am Oberlandesgericht Zweibrücken A. D., Abt. Rechtswissenschaften (Kriminologie, Strafrecht, Strafrecht); Raum 02-119, Jakob-Welder-Weg 9, 55128 Mainz, App. 22106 20011

Diederich, Helmut, Univ.-Prof. Dr. rer. pol. Dipl.-Volksw., emeritiert, Abt. Wirtschaftswissenschaften (Betriebswirtschaftslehre); Raum Zi. 6, Jakob-Welder-Weg 4, 55128 Mainz, App. 22230

Hadding, Walther, Univ.-Prof. Dr. iur., emeritiert, Abt. Rechtswissenschaften (Bürgerliches Recht, Handels-, Wirtschafts- und Zivilprozeßrecht); Raum 02-209, Jakob-Welder-Weg 9, 55128 Mainz, App. 22040

Hanack, Ernst-Walter, Univ.-Prof. Dr. iur., emeritiert, Abt. Rechtswissenschaften (Strafrecht, Prozeßrecht, Kriminologie); Raum 15, Jakob-Welder-Weg 4, 55128 Mainz, App. 22569

Härtter, Erich, Univ.-Prof. Dr. rer. nat., emeritiert, Abt. Wirtschaftswissenschaften (Mathematik und Statistik); Raum Zi. 17, Jakob-Welder-Weg 4, 55128 Mainz, App. 25703

Hoerster, Norbert, Univ.-Prof. Dr. iur. Dr. phil., Master of Arts, pensioniert, Abt. Rechtswissenschaften (Rechts- und Sozialphilosophie, Rechtssoziologie); Höchberghang 40, 97234 Reichenberg, Tel. 0931 661476

Kargl, Herbert, Univ.-Prof. Dr., emeritiert, Abt. Wirtschaftswissenschaften (BWL/Wirtschaftsinformatik), kargl@uni-mainz.de

Knoth, Joachim, Univ.-Prof. Dr. rer. pol., emeritiert, Abt. Wirtschaftswissenschaften

Konzen, Horst, Univ.-Prof. Dr., emeritiert, Abt. Rechtswissenschaften, konzen@jura1.jura.uni-mainz.de

Kraft, Alfons, Univ.-Prof. Dr. iur., emeritiert, Abt. Rechtswissenschaften (Bürgerliches recht, Handels-, Arbeits- und Zivilprozeßrecht); Raum 02-229, Jakob-Welder-Weg 9, 55128 Mainz, App. 22048

Krümpelmann, Justus, Univ.-Prof. Dr., emeritiert, Abt. Rechtswissenschaften (Strafrecht und Strafprozeßrecht); Raum 02-150, Jakob-Welder-Weg 9, 55128 Mainz, App. 22558

Laubinger, Hans-Werner, Univ.-Prof. Dr., M.C.L. (i.R.), Abt. Rechtswissenschaften (Öffentliches Recht und Verwaltungslehre); Raum 03 206, Jakob-Welder-Weg 9, 55128 Mainz, App. 25942, laubinger@mail.jura.uni-mainz.de

Lenel, Hans Otto, Univ.-Prof. Dr. rer. pol., Dipl.-Kfm., emeritiert, Abt. Wirtschaftswissenschaften (Volkswirtschaftslehre); Raum Zi. 02-131, Jakob-Welder-Weg 9, 55128 Mainz, App. 23172

Meimberg, Rudolf, Univ.-Prof. Dr. rer. pol., emeritiert, Abt. Wirtschaftswissenschaften (Volkswirtschaftslehre); App. 22554

Müller, Klaus, Univ.-Prof. Dr. iur., Honorarprofessor der Univ. Stuttgart, emeritiert, Richter am Oberlandesgericht Zweibrücken a. D., Abt. Rechtswissenschaften (Bürgerliches Recht, Handelsrecht, Prozeßrecht, Ausländisches und Internationales Privatrecht, Rechtsvergleichung); Raum 02-223, Jakob-Welder-Weg 9, 55128 Mainz, Tel. 0621 23339

Pecher, Peter, Univ.-Prof. Dr. iur., emeritiert, Abt. Rechtswissenschaften (Zivilprozeßrecht, Bürgerliches Recht); Raum 02-215, Jakob-Welder-Weg 9, 55128 Mainz, App. 25535

Pflug, Hans-Joachim, Univ.-Prof. Dr. iur., i.R., Abt. Rechtswissenschaften (Bürgerliches Recht, Handels-, Wirtschafts- und Zivilprozeßrecht); Raum 02-232, Jakob-Welder-Weg 9, 55128 Mainz, App. 22565

Pick, Eckhart, Univ.-Prof. Dr. iur, MdB (beurlaubt), Parlamentarischer Staatssekretär bei der Bundesministerin der Justiz, Abt. Rechtswissenschaften (Bürgerliches Recht, Handels- und Gesellschaftsrecht, Deutsche Rechtsgeschichte, Verfassungsgeschichte); Raum 02-251, Jakob-Welder-Weg 9, 55128 Mainz, App. 22042

Rose, Klaus, Univ.-Prof. Dr. rer. pol., Dipl.-Volksw., emeritiert, Abt. Wirtschaftswissenschaften (Volkswirtschaftslehre); Raum Zi. 22, Jakob-Welder-Weg 4, 55128 Mainz, Tel. 06131-34450

Rudolf, Walter, Univ.-Prof. Dr. iur., emeritiert, Staatssekretär a. D., Richter am Ständigen Schiedshof in Den Haag, Landesbeauftragter f. Datenschutz Rhld.-Pf., Abt. Rechtswissenschaften (Öffentliches Recht); Raum 03-206, Jakob-Welder-Weg 9, 55128 Mainz, App. 22073

Rupp, Hans Heinrich, Univ.-Prof. Dr. iur., emeritiert, Abt. Rechtswissenschaften (Öffentliches Recht); Raum 03-229, Jakob-Welder-Weg 9, 55099 Mainz, App. 22071

Schmidt, Kurt, Univ.-Prof. Dr. rer. pol., Dipl.-Volksw., emeritiert, Abt. Wirtschaftswissenschaften (Volkswirtschaftslehre und Finanzwissenschaft); Raum 01-325, Jakob-Welder-Weg 4, 55128 Mainz, App. 24240

Teichmann, Arndt, Univ.-Prof. Dr. (emeritiert), Abt. Rechtswissenschaften (Bürgerliches Recht, allgemeine Rechtslehre, Handelsrecht, Deutsches und Europäisches Wirtschaftsrecht); Raum 02-217, Jakob-Welder-Weg 9, 55128 Mainz, App. 22175, Arndt.Teichmann@uni-mainz.de

Zohlnhöfer, Werner, Univ.-Prof. Dr. rer. pol., M.A. (Political Science), Dipl.-Volksw., emeritiert, Abt. Wirtschaftswissenschaften (Volkswirtschaftslehre); Raum Zi. 60, Jakob-Welder-Weg 4, 55128 Mainz, App. 22554, w.zohlnhoefer@uni-mainz.de

Hochschuldozentinnen/dozenten

Schneider, Hendrik, PD Dr. iur., Strafrecht: Professur für Kriminologie, Jugendstrafrecht, Strafvollzug und Strafrecht; Raum 02-123, Jakob-Welder-Weg 9, 55128 Mainz, App. 22031, hendris@uni-mainz.de

Stein, Friedrich, Dr.rer.pol.habil., Priv. Dozent, Betriebswirtschaftslehre: Professur für Betriebswirtschaftslehre und Organisation; Raum 02/145; (Sprechstunde: nach Vereinbarung, bitte im Sekr. 01/240 ReWi II anmelden. Danke)., Jakob-Welder-Weg 4, 55128 Mainz, App. 22038, stein@prod-org.bwl.uni-mainz.de

Privatdozentinnen/Privatdozenten

Keupp, Lutz, Dr., Abt. Rechtswissenschaften

Mujkanovic, Robin, PD Dr., StB, Betriebswirtschaftslehre: Professur für Betriebswirtschaftslehre,Rechnungslegung und Wirtschaftssprüfung; Jakob-Welder-Weg 9, 55128 Mainz, Tel. 069 9585 1533, robin.mujkanovic@de.pwc.com

Schmidt, Paul-Günther, Dr. rer. pol. habil., Abt. Wirtschaftswissenschaften, paulgschmidt@gmx.de

Wissenschaftliche Assistentinnen/Assistenten

Engländer, Armin, Dr. jur., Strafrecht: Professur für Strafrecht, Strafprozeßrecht; Raum 02-115, Jakob-Welder-Weg 9, 55099 Mainz, App. 22060, englaender@mail.jura.uni-mainz.de

Jacobs, Matthias, Dr. iur., Ass., Privatrecht: Professur für Bürgerliches Recht, Arbeits-, Handels- und Zivilprozeßrecht; Raum 02-239, Jakob-Welder-Weg 9, 55099 Mainz, App. 22051, mjacobs@uni-mainz.de

Kießling, Erik, Dr. iur., Ass., Privatrecht: Professur für Bürgerliches Recht, Handelsrecht, Deutsches und Europäisches Wirtschaftsrecht; Raum 02-113, Jakob-Welder-Weg 9, 55099 Mainz, App. 24388, erik.kiessling@uni-mainz.de

Kling, Michael, Dr. iur., Privatrecht: Professur für Europarecht, Bürgerliches Recht, Handels- und Wirtschaftsrecht, Rechtsvergleichung; Raum 02-257, Haus Recht und Wirtschaft, 55099 Mainz, App. 25674, kling@uni-mainz.de

Kroppenberg, Inge, Dr. iur., Ass., Privatrecht: Professur für Bürgerliches Recht, Römisches Recht, Privatrechtsgeschichte der Neuzeit; Raum 02-269, Jakob-Welder-Weg 9, 55128 Mainz, App. 23057, kroppenberg@uni-mainz.de

Minnameier, Gerhard, Dr. rer. pol., Dipl.-Hdl., Wirtschaftspädagogik: Professur für Wirtschaftspädagogik; Raum 01-241 (Sprechstunde: Mi. 14.00 - 16.00), Jakob-Welder-Weg 9, 55128 Mainz, App. 23020, minnamei@uni-mainz.de

Scheer, Jens-Uwe, Dr., Quantitative Methoden: Professur für Statistik und Mathematik; Raum 01-207, Jakob-Welder-Weg 9, 55128 Mainz, App. 22077, juscheer@uni-mainz.de

Schürnbrand, Jan, Dr. jur., Privatrecht: Professur für Bürgerliches Recht, Handels- und Gesellschaftsrecht, Wirtschaftsrecht; Raum 02-245, Jakob-Welder-Weg 9, 55128 Mainz, App. 24447, jan.schuernbrand@uni-mainz.de

Schwartmann, Rolf, Dr. iur., Ass., Lehrstuhl für Öffentliches Recht, Europarecht, Völkerrecht und Internationales Wirtschaftsrecht; Raum 42, Jakob-Welder-Weg 4, 55128 Mainz, App. 25431, schwartm@mail.jura.uni-mainz.de

Urban, Dieter, Ph.D., Volkswirtschaftslehre: Professur für Volkswirtschaftslehre, insbes. Volkswirtschaftstheorie; Raum 00-125, Jakob-Welder-Weg 4, 55128 Mainz, App. 25140, dieter.urban@uni-mainz.de

Winkler, Markus, Dr., Assessor, Rechtsphilosophie: Professur für Rechtsphilosophie und öffentliches Recht; Raum 03-225, Jakob Welderweg 9, 55128 Mainz, App. 22028, winkler@mail.jura.uni-mainz.de

Wuttke, Eveline, Dr. phil., Dipl.-Hdl., Wirtschaftspädagogik: Professur für Wirtschaftspädagogik; Raum 01-243 (Sprechstunde: Mi. 09.00 - 11.00), Jakob-Welder-Weg 9, 55128 Mainz, App. 22091, ewuttke@uni-mainz.de

Dozentinnen/Dozenten und Lehrkräfte für besondere Aufgaben

Holder, Suzanne, Abt. Rechtswissenschaften (Französisch); Raum 02-203, Jakob-Welder-Weg 9, 55128 Mainz, App. 22011

Schmidt, Günter, Dr., Quantitative Methoden: Professur für Statistik und Mathematik; Raum 01-147, Jakob-Welder-Weg 9, 55128 Mainz, App. 22052, gschmidt@whu.edu

Wissenschaftliche Mitarbeiterinnen/Mitarbeiter

Arns, Jürgen, Dipl.-Vw., Quantitative Methoden: Professur für Statistik und Mathematik; Raum 01-211, Jakob-Welder-Weg 9, 55128 Mainz, App. 23992, jarns@uni-mainz.de

Artz, Markus, Ass. jur., Privatrecht: Professur für Bürgerliches Recht, Internationales Privatrecht, Rechtsvergleichung; Raum 02-135, Jakob-Welder-Weg 9, 55128 Mainz, App. 22066, artz@mail.jura.uni-mainz.de

Baumann, Florian, Dipl.-Volksw., Volkswirtschaftslehre: Professur für Volkswirtschaftslehre, insbes. Volkswirtschaftspolitik; Raum 01-145, Jakob-Welder-Weg 4, 55128 Mainz, App. 23228, florian.baumann@uni-mainz.de

Beinlich, Thomas, Strafrecht: Professur für Strafrecht und Strafprozeßrecht; Raum 02-147, Jakob-Welder-Weg 9, 55128 Mainz, App. 22021, beinlich@mail.jura.uni-mainz.de

Bickenbach, Christian, Assessor, Öffentliches Recht: Professur für Öffentliches Recht, Staats- und Verwaltungsrecht; Raum 03/231, Jakob-Welder-Weg 9, 55128 Mainz, App. 25759, bickenbach@mail.jura.uni-mainz.de

Binger, Marc, Dipl.-Kfm., Betriebswirtschaftslehre: Professur für Betriebswirtschaftslehre und Betriebliche Steuerlehre; Raum 01-225, Jakob-Welder-Weg 9, 55128 Mainz, App. 25682, Marc.Binger.@Uni-Mainz.de

Biontino, Sascha, Dipl.-Kfm., Betriebswirtschaftslehre: Professur für Betriebswirtschaftslehre,Rechnungslegung und Wirtschaftsprüfung; Raum 01-267 (Sprechstunde Mo. 15 - 16 Uhr), Jakob-Welder-Weg 9, 55128 Mainz, App. 22089, sascha.biontino@uni-mainz.de

Bracht, Bernd, Dipl.-Volksw., Volkswirtschaftslehre: Professur für Volkswirtschaftslehre, insbes. Finanzwissenschaft; Raum 01-141 (=35), Jakob-Welder-Weg 4, 55128 Mainz, App. 24702, bernd.bracht@uni-mainz.de

Brettel, Hauke, Dr. med., Strafrecht: Professur für Kriminologie, Jugendstrafrecht, Strafvollzug und Strafrecht; Raum 02-119, Jakob-Welder-Weg 9, 55128 Mainz, App. 22106, brettel@uni-mainz.de

Cherdron, Julia, Privatrecht: Professur für Bürgerliches Recht, Arbeits- und Zivilprozeßrecht; Jakob-Welder-Weg 9, 55128 Mainz, juliacherdron@yahoo.de

Dabelow, Niels J., Ass. iur., (Organisation Großer Klausurenkurs u. Probeexamen), Privatrecht: Professur für Bürgerliches Recht, Internationales Privatrecht, Rechtsvergleichung; Raum 02/214 u. 02/219, Jakob-Welder-Weg 9, 55128 Mainz, App. 23041 u 39 22148, Niels.Dabelow@gmx.de

Dandl, Jörg, Dipl.-Kfm. Dipl.-Ing. (FH), Betriebswirtschaftslehre: Professur für Betriebswirtschaftslehre und Produktionswirtschaft; Raum 01-231, Jakob-Welder-Weg 9, 55128 Mainz, App. 22086, joerg.dandl@uni-mainz.de

Danek, Alexander, Dipl.-Wirtsch.-Ing., Betriebswirtschaftslehre: Professur für Betriebswirtschaftslehre und Produktionswirtschaft (Projektmitarbeiter BioBen); Raum 00 161, Jakob-Welder-Weg 4, 55128 Mainz, App. 22087, adanek@uni-mainz.de

Deuschel, Susanne, Assessorin, Öffentliches Recht: Professur für Öffentliches Recht, Staats- und Verwaltungsrecht; Raum 03-233, Jakob-Welder-Weg 9, 55128 Mainz, App. 22072, deuschel@jura1.jura.uni-mainz.de

Drebes, Sven, Dipl.-Volksw., Volkswirtschaftslehre: Professur für Volkswirtschaftslehre, insbes. Wirtschaftspolitik; Raum 00-135, Jakob Welder-Weg Nr. 4, 55128 Mainz, App. 26072, Drebes@uni-mainz.de

Dümig, Michael, Dipl.-Rpfl. Ref. jur., Privatrecht: Professur für Bürgerliches Recht, Römisches Recht, Privatrechtsgeschichte der Neuzeit; Raum 02-267, Jakob-Welder-Weg 9, 55128 Mainz, App. 22076, duemig@uni-mainz.de

Efferz, Martin, Dipl.-Kfm., Betriebswirtschaftslehre: Professur für Betriebswirtschaftslehre und Finanzwirtschaft; Raum 01-161, Jakob-Welder-Weg 4, 55128 Mainz, App. 24192, efferz@finance.uni-mainz.de

Euler, Markus, Dipl.-Volksw., Volkswirtschaftslehre: Professur für Volkswirtschaftslehre, insbes. Finanzwissenschaft; Raum 00-332, Jakob-Welder-Weg 4, 55128 Mainz, App. 23723, markus.euler@uni-mainz.de

Fettke, Peter, Dipl.-Wirt.-Inf., Betriebswirtschaftslehre: Professur für Wirtschaftsinformatik und Betriebswirtschaftslehre; Raum 1/261, Jakob Welder-Weg 9, 55128 Mainz, App. 22018, fettke@isym.bwl.uni-mainz.de

Friehe, Tim, Dipl.-Kfm., Volkswirtschaftslehre: Professur für Volkswirtschaftslehre, insbes. Volkswirtschaftspolitik; Raum 02-238, Jakob-Welder-Weg 4, 55128 Mainz, Tel. 06131 23431, friehe@uni-mainz.de

Fromm, Andreas, Öffentliches Recht: Professur für Finanz- und Steuerrecht; Raum 03-218, Jakob-Welder-Weg 9, 55128 Mainz, App. 22138, fromma@mail.jura.uni-mainz.de

Fudickar, Antje, Ass. jur., Privatrecht: Professur für Bürgerliches Recht, Arbeits- und Zivilprozeßrecht; Raum 02-211, Jakob-Welder-Weg 9, 55128 Mainz, App. 22041, fudickar@mail.uni-mainz.de

Fürst, Ronny, Dipl.-Kfm., Betriebswirtschaftslehre: Professur für Betriebswirtschaftslehre und Marketing II; Raum 01-143, Jakob-Welder-Weg 9, 55128 Mainz, App. 22016, fuerst@marketing-science.de

Gauer, Manuel, Dipl.-Math., Betriebswirtschaftslehre: Professur für Betriebswirtschaftslehre und Finanzwirtschaft; Raum 01-221, Jakob-Welder-Weg 9, 55128 Mainz, App. 22083, gauer@finance.uni-mainz.de

Giloth, Tobias, Dipl.-Kfm., Betriebswirtschaftslehre: Professur für Betriebswirtschaftslehre,Rechnungslegung und Wirtschaftssprüfung; Raum 01-269 (Sprechstunde Do. 15 - 16 Uhr), Jakob-Welder-Weg 9, 55128 Mainz, App. 24123, giloth@uni-mainz.de

Globke, Christina, Lehrstuhl für Öffentliches Recht, Europarecht, Völkerrecht und Internationales Wirtschaftsrecht; Raum 39, Jakob-Welder-Weg 4, 55099 Mainz, App. 23457, globke@mail.jura.uni-mainz.de

Göbel, Andreas, Ref. iur., Privatrecht: Professur für Bürgerliches Recht, Deutsche Rechtsgeschichte; Raum 02-261, Jakob-Welder-Weg 9, 55128 Mainz, App. 20700, goebelandreas@uni-mainz.de

Goetz, Silke, Privatrecht: Professur für Bürgerliches Recht, Handels-, Wirtschafts- und Bankrecht; Raum 02-205, Welderweg 9, 55099 Mainz, App. 22039, sgoetz@uni-mainz.de

Görner, André, Assessor, Privatrecht: Professur für Europarecht, Bürgerliches Recht, Handels- und Wirtschaftsrecht, Rechtsvergleichung; Raum 02-255, Haus Recht und Wirtschaft, 55099 Mainz, App. 22061, goerner@uni-mainz.de

Hainz, Josef, Privatrecht: Professur für Bürgerliches Recht, Internationales Privatrecht, Rechtsvergleichung (Fachbereich 03); Raum 02/219, Jakob-Welder-Weg 9, 55128 Mainz, App. 22148, hainz@uni-mainz.de

Harder, Florian, Privatrecht: Professur für Bürgerliches Recht, Deutsche Rechtsgeschichte; Raum 02-259, Jakob-Welder-Weg 9, 55128 Mainz, App. 22059, fharder@uni-mainz.de

Heer, Christine, Öffentliches Recht: Professur für Öffentliches Recht, Völker- und Europarecht, Medienrecht; Raum 03-221, Jakob-Welder-Weg 9, 55128 Mainz, App. 22068, heer@jura1.jura.uni-mainz.de

Held, Regine, Privatrecht: Professur für Bürgerliches Recht, Internationales Privatrecht, Rechtsvergleichung; Raum 02-221, Jakob-Welder-Weg 9, 55128 Mainz, App. 22045, heldr@uni-mainz.de

Herberich, Nicole, ass.iur., Privatrecht: Professur für Bürgerliches Recht, Arbeits-, Handels- und Zivilprozeßrecht; Raum 02 / 237, Jakob-Welder-Weg 9, 55099 Mainz, App. 22050, n.herberich@uni-mainz.de

Hoffmann, Magnus, Dipl.-Volksw., Volkswirtschaftslehre: Professur für Volkswirtschaftslehre, insbes. Finanzwissenschaft; Raum 01-135, Jakob-Welder-Weg 4, 55128 Mainz, App. 22114, magnus.hoffmann@uni-mainz.de

Hofmeister, Michael, Öffentliches Recht: Professur für Staats- und Verwaltungsrecht, Rechtsvergleichung, Europarecht; Raum 03-213, Jakob-Welder-Weg 9, 55128 Mainz, App. 23751

Holla, Matthias, Ref. iur., Privatrecht: Professur für Zivilprozeßrecht, Bürgerliches Recht; Raum 02 231, Jakob-Welder-Weg 9, 55128 Mainz, App. 22046

Holzapfel, Svitlana, Dipl.-Kffr., Betriebswirtschaftslehre: Professur für Betriebswirtschaftslehre und Finanzwirtschaft; Raum 01/219, Jakob-Welder-Weg 9, 55099 Mainz, App. 22082, holzapfel@finance.uni-mainz.de

Homann, Carsten, Privatrecht: Professur für Bürgerliches Recht, Arbeits- und Zivilprozeßrecht; Raum 02-213, Jakob-Welder-Weg 9, 55128 Mainz, App. 22032, homann@mail.jura.uni-mainz.de

Jedrzejczyk, Paulina, Dipl.-Hdl., Betriebswirtschaftslehre: Professur für Betriebswirtschaftslehre und Organisation; Raum 01-255 (Sprechstunde: Montag, 14-15 Uhr)., Jakob-Welder-Weg 9, 55128 Mainz, App. 22094, paulina.jedrzejczyk@uni-mainz.de

Jünemann, Michael, Privatrecht: Professur für Bürgerliches Recht, Handelsrecht, Deutsches und Europäisches Wirtschaftsrecht; Raum 02-111, Welder Weg 9, 55099 Mainz, App. 23175, jueneman@uni-mainz.de

Klewitz, Anke, Dipl.-Hdl., Betriebswirtschaftslehre: Professur für Betriebswirtschaftslehre und Bankbetriebslehre (Nf. Prof. Sandmann); Raum 01-213, Jakob-Welder-Weg 9, 55128 Mainz, App. 23990, Klewitz@mail.uni-mainz.de

Kressmann, Frank, Dipl.-Kfm., Betriebswirtschaftslehre: Professur für Betriebswirtschaftslehre und Marketing I; Raum 01-235, Jakob-Welder-Weg 9, 55099 Mainz, App. 22079, Kressmann@marketing-mainz.de

Krzeminska, Anna, Dipl.-Kffr., Betriebswirtschaftslehre: Professur für Betriebswirtschaftslehre und Organisation; Raum 1/249, Jakob Welder Weg 9, 55128 Mainz, App. 24060, Anna.Krzeminska@uni-mainz.de

Lange, Daniel, Dipl.-Kfm., Betriebswirtschaftslehre: Professur für Betriebswirtschaftslehre und Finanzwirtschaft; Raum 01-161, Jakob-Welder-Weg 4, 55128 Mainz, App. 24192, Lange@finance.uni-mainz.de

Lange, Yvonne, Dipl.-Vw., Quantitative Methoden: Professur für Statistik und Ökonometrie, Regionalwirtschaftslehre; Raum 00-116, Welder-Weg 04, 55128 Mainz, App. 20141, yvonne.lange@uni-mainz.de

Lauterbach, Nora, Dipl.-Vw., Quantitative Methoden: Professur für Statistik und Ökonometrie, Regionalwirtschaftslehre; Raum 00-126, Jakob-Welder-Weg 4, 55128 Mainz, App. 22715, nora.lauterbach@uni-mainz.de

Le Guen Winkelhoff, Guylaine, Privatrecht: Professur für Bürgerliches Recht, Internationales Privatrecht, Rechtsvergleichung; Raum 02/135, Welder Weg 9, 55099 Mainz, App. 26103, leguen@jura1.jura.uni-mainz.de

Lieb, Andreas, Ass. iur., Privatrecht: Professur für Zivilprozeßrecht, Bürgerliches Recht; Raum 02 233, Jakob-Welder-Weg 9, 55128 Mainz, App. 22033, lieb@mail.jura.uni-mainz.de

Linder, Tobias, Dipl.-Wirt.-Math., Betriebswirtschaftslehre: Professur für Betriebswirtschaftslehre und Finanzwirtschaft; Raum 01-145, Jakob-Welder-Weg 9, 55128 Mainz, App. 26166, linder@finance.uni-mainz.de

Magin, Vera, Dipl.-Kff., Betriebswirtschaftslehre: Professur für Betriebswirtschaftslehre und Marketing II; Raum 01-141, Jakob-Welder-Weg 9, 55128 Mainz, App. 22016, magin@marketing-science.de

Mayer, Christian, M. Jur., Ass., Privatrecht: Professur für Bürgerliches Recht, Handels- und Gesellschaftsrecht, Wirtschaftsrecht; Raum 02-247, Jakob-Welder-Weg 9, 55128 Mainz, App. 22070, christian.mayer@uni-mainz.de

Mayer, Klaus, Privatrecht: Professur für Bürgerliches Recht, Internationales Privatrecht, Rechtsvergleichung; Raum 02-133, Jakob-Welder-Weg 9, 55128 Mainz, App. 22026, mayerk@mail.jura.uni-mainz.de

Meurer, Holger, Dipl.-Kfm., Betriebswirtschaftslehre: Professur für Betriebswirtschaftslehre,Rechnungslegung und Wirtschaftssprüfung; Raum 01-265 (Sprechstunde Mi. 15 - 16 Uhr), Jakob-Welder-Weg 9, 55128 Mainz, App. 22019, meurerho@uni-mainz.de

Michel, Daniel, Wiss. Mitarb., Öffentliches Recht: Öffentliches Recht, Europarecht, Rechtsvergleichung; Raum 02-129, Jakob-Welder-Weg 9, 55128 Mainz, App. 26039

Mohr, Katja, Dipl.-Hdl., Volkswirtschaftslehre: Professur für Volkswirtschaftslehre, insbes. Wirtschaftspolitik; Raum 02-141, Jakob-Welder-Weg 4, 55128 Mainz, App. 23234

Mohr, Thomas, Dipl.-Volksw., Volkswirtschaftslehre: Professur für Volkswirtschaftslehre, insbes. Volkswirtschaftstheorie; Raum 00-121, Jakob-Welder-Weg 4, 55128 Mainz, App. 22115, thomas.mohr@uni-mainz.de

Molkenthin, René, Dipl.-Hdl., Wirtschaftspädagogik: Professur für Wirtschaftspädagogik; Raum 01-247 (Sprechstunde: nach Vereinbarung), Jakob-Welder-Weg 9, 55128 Mainz, App. 24122, Rene.Molkenthin@uni-mainz.de

Mörsch, Michael, Dipl.-Vw., Volkswirtschaftslehre: Professur für Volkswirtschaftslehre, insbes. Wirtschaftspolitik; Raum 02-146, Jakob-Welder-Weg 4, 55128 Mainz, App. 25408, michael.moersch@uni-mainz.de

Moser, Christoph, Dipl.-Volksw., Volkswirtschaftslehre: Professur für Volkswirtschaftslehre, insbes. Wirtschaftspolitik; Raum 02-162, Jakob Welder-Weg 4, 55128 Mainz, App. 23968

Müller, Henning, Ass. iur., Privatrecht: Professur für Zivilprozeßrecht, Bürgerliches Recht; Raum 02 233, Jakob-Welder-Weg 9, 55128 Mainz, App. 22033, hmueller@mail.jura.uni-mainz.de

Müller, Mark Oliver, Dipl.-Kfm., Betriebswirtschaftslehre: Professur für Betriebswirtschaftslehre und Betriebliche Steuerlehre; Raum 01-227, Jakob-Welder-Weg 9, 55128 Mainz, App. 25600, Mark.O.Mueller@Uni-Mainz.de

Müller, Monika, Dipl.-Math., Betriebswirtschaftslehre: Professur für Betriebswirtschaftslehre und Finanzwirtschaft; Raum 01-215, Jakob-Welder-Weg 9, 55128 Mainz, App. 22084, mueller@finance.uni-mainz.de

Münster, Peter, Strafrecht: Professur für Kriminologie, Jugendstrafrecht, Strafvollzug und Strafrecht; Raum 02-125, Jakob-Welder-Weg 9, 55128 Mainz, App. 22030, pmuenste@uni-mainz.de

Naumann, Simone, ass.iur., Privatrecht: Professur für Bürgerliches Recht, Arbeits-, Handels- und Zivilprozeßrecht; Raum 02 / 237, Jakob-Welder-Weg 9, 55099 Mainz, App. 22050, s.naumann@uni-mainz.de

Nestmann, Thorsten, Dipl.-Volksw., MSc, Volkswirtschaftslehre: Professur für Volkswirtschaftslehre, insbes. Wirtschaftspolitik; Raum 02-159, Jakob Welder-Weg 4, 55128 Mainz, App. 25425, Nestmann@uni-mainz.de

Oschinski, Matthias, Dipl.-Volksw., MSt, Volkswirtschaftslehre: Professur für Volkswirtschaftslehre, insbes. Wirtschaftspolitik; Raum 02-158, Jakob Welder-Weg 4, D-55128 Mainz, App. 23232, matthias.oschinski@uni-mainz.de

Oster, Jan, Öffentliches Recht: Professur für Staats- und Verwaltungsrecht, Rechtsvergleichung, Europarecht; Raum 03-211, Jakob-Welder-Weg 9, 55128 Mainz, App. 25249, joster@uni-mainz.de

Panier, Eva-Marie, Ass. iur., Privatrecht: Professur für Zivilprozeßrecht, Bürgerliches Recht; Raum 02 263, Jakob-Welder-Weg 9, 55128 Mainz, App. 22057, eva-mariepanier@web.de

Pankatz, Elke, Ass. iur., Privatrecht: Professur für Bürgerliches Recht, Internationales Privatrecht, Rechtsvergleichung; Raum 02/ 221, Jakob-Welder-Weg 9, 55128 Mainz, App. 22045, pankatz@uni-mainz.de

Penske, Marco, Dipl.-Volksw., Volkswirtschaftslehre: Professur für Volkswirtschaftslehre, insbes. Finanzwissenschaft; Raum 00-336, Jakob-Welder-Weg 4, 55128 Mainz, App. 24707, marco.penske@uni-mainz.de

Peters, Eva-Maria, Privatrecht: Professur für Bürgerliches Recht, Deutsche Rechtsgeschichte; Raum 02-259, Jakob-Welder-Weg 9, 55128 Mainz, App. 22057

Petri, Marion, Öffentliches Recht: Professur für Finanz- und Steuerrecht; Raum 03-215, Jakob-Welder-Weg 9, 55128 Mainz, App. 22725, mpetri@mail.jura.uni-mainz.de

Richter, Alexandra, Öffentliches Recht: Professur für Finanz- und Steuerrecht; Raum 03-217, Welder-Weg 09, 55128 Mainz, App. 22067, richtera@uni-mainz.de

Ringel, Marc, Dipl.-Volksw., Volkswirtschaftslehre: Professur für Volkswirtschaftslehre, insbes. Wirtschaftspolitik; Raum 02-145, Jakob Welder-Weg 4, 55128 Mainz, App. 21055, Marc.Ringel@uni-mainz.de

Sarshar, Kamyar, Dipl.-Inf., (MBA), Betriebswirtschaftslehre: Professur für Wirtschaftsinformatik und Betriebswirtschaftslehre; Raum 01-263, Jakob-Welder-Weg 9, 55128 Mainz, App. 23205, sarshar@isym.bwl.uni-mainz.de

Sattler, Henriette, Öffentliches Recht: Professur für Staats- und Verwaltungsrecht, Rechtsvergleichung, Europarecht; Raum 03-213, Jakob-Welder-Weg 9, 55128 Mainz, App. 22065, hsattler@mail.jura.uni-mainz.de

Scheer, Chris, Dipl.-Betriebsw. (FH), Betriebswirtschaftslehre: Professur für Wirtschaftsinformatik und Betriebswirtschaftslehre; Raum SW-Labor, Jakob-Welder-Weg 9, 55128, scheer@isym.bwl.uni-mainz.de

Scheidweiler, Yvonne, ass.iur., Privatrecht: Professur für Bürgerliches Recht, Arbeits-, Handels- und Zivilprozeßrecht; Raum 02 / 249, Jakob-Welder-Weg 9, 55099 Mainz, App. 22055, y.scheidweiler@uni-mainz.de

Schimkat, Lotte, Lehrstuhl für Öffentliches Recht, Europarecht, Völkerrecht und Internationales Wirtschaftsrecht; Raum 39, Jakob-Welder-Weg 4, 55128 Mainz, App. 23457, schimkat@mail.jura.uni-mainz.de

Schmidt, Dorothee, Dipl.-Volksw., Volkswirtschaftslehre: Professur für Volkswirtschaftslehre, insbes. Volkswirtschaftstheorie; Raum 01-122 (28), Jakob-Welder-Weg 4, 55128 Mainz, App. 24703, d.schmidt@uni-mainz.de

Schmidt, Folkert, Dipl.-Hdl., Betriebswirtschaftslehre: Professur für Betriebswirtschaftslehre und Produktionswirtschaft (Projektmitarbeiter (TEEM)); Raum 01 237, Jakob-Welder-Weg 9, 55128 Mainz, App. 23018, folkert.schmidt@uni-mainz.de

Schoenwald, Stephanie, Dipl.-Vw., Volkswirtschaftslehre: Professur für Volkswirtschaftslehre, insbes. Volkswirtschaftstheorie; Raum 00-121 - derzeit im Mutterschutz, Jakob-Welder-Weg 4, 55128 Mainz, App. 22115, steffi.schoenwald@uni-mainz.de

Scholl, Stefanie, Ass. iur., Mag. iur., LL.Cert., Privatrecht: Professur für Zivilprozeßrecht, Bürgerliches Recht; Raum 02-231, Jakob-Welder-Weg 9, 55128 Mainz, App. 22046, sscholl@mail.jura.uni-mainz.de

Schüler, Christine, Ass. iur., Privatrecht: Professur für Zivilprozeßrecht, Bürgerliches Recht; Raum 02 263, Jakob-Welder-Weg 9, 55128 Mainz, App. 22057, schueler@mail.jura.uni-mainz.de

Schüller, Stephanie, Dipl.-Hdl., Volkswirtschaftslehre: Professur für Volkswirtschaftslehre, insbes. Wirtschaftspolitik; Raum 02-135, Jakob-Welder-Weg 4, 55128 Mainz, App. 25042, Stephanie.Schueller@uni-mainz.de

Schüller, Valerie, Öffentliches Recht: Professur für Öffentliches Recht, Völker- und Europarecht, Medienrecht; Raum 03-219, Jakob-Welder-Weg 9, 55099 Mainz, App. 25536

Schunk, Holger, Dipl.-Kfm., Betriebswirtschaftslehre: Professur für Betriebswirtschaftslehre und Marketing II; Raum 01-138, Jakob-Welder-Weg 9, 55128 Mainz, App. 22016, schunk@marketing-science.de

Schuster, Frank, Assessor, Mag. iur., Strafrecht: Professur für deutsches und ausländisches Strafrecht und Strafprozeßrecht (Nf. Prof. Perron); Raum 02-141, Jakob-Welder-Weg 9, 55128 Mainz, App. 22023, schu@uni-mainz.de

Shatta, Moataz, Dipl.-Volksw., Quantitative Methoden: Professur für Statistik und Mathematik; Raum 01/147, Jakob-Welder-Weg 9, 55128 Mainz, App. 22052, shatta@uni-mainz.de

Simon, Eric, Ass., Strafrecht: Professur für Strafrecht, Strafprozeßrecht; Raum 02-117, Jakob-Welder-Weg 9, 55099 Mainz, App. 22224, eric.simon@uni-mainz.de

Sohns, Anne Katrin, Dipl.-Vw., Volkswirtschaftslehre: Professur für Volkswirtschaftslehre, insbes. Wirtschaftspolitik; Raum 02-141, Jakob-Welder-Weg 4, 55128 Mainz, App. 23234, anne.sohns@uni-mainz.de

Späth, Julia F., Dipl.-Hdl., Betriebswirtschaftslehre: Professur für Betriebswirtschaftslehre und Organisation; Raum 01-253 (Freitag, 15 - 16 Uhr), Jakob-Welder-Weg 9, 55128 Mainz, App. 21016, julia.spaeth@uni-mainz.de

Stähler, Nikolai, Dipl.-Volksw., Volkswirtschaftslehre: Professur für Volkswirtschaftslehre, insbes. Volkswirtschaftspolitik; Raum 01-126, Jakob-Welder-Weg 4, 55128 Mainz, App. 25442, staehl@uni-mainz.de

Starck, Markus, Dipl.-Math. oec., M.S., Betriebswirtschaftslehre: Professur für Betriebswirtschaftslehre und Finanzwirtschaft; Raum 01-217, Jakob-Welder-Weg 9, 55128 Mainz, App. 22081, starck@finance.uni-mainz.de

Starke, David-Sebastian, Öffentliches Recht: Professur für Staats- und Verwaltungsrecht, Gesetzgebungslehre, Ausländisches öffentliches Recht; Raum 03-223, Jakob-Welder-Weg 9, 55128 Mainz, App. 22012, dastarke@uni-mainz.de

Steup, Steffen, Privatrecht: Professur für Bürgerliches Recht, Handels-, Wirtschafts- und Bankrecht; Raum 02-265, Jakob-Welder-Weg 9, 55099 Mainz, App. 25120, steup@uni-mainz.de

Stübinger, Stephan, Dr. jur., Strafrecht: Professur für Strafrecht und Strafprozeßrecht; Raum 02-149, Jakob-Welder-Weg 9, 55128 Mainz, App. 22020, stuebi@mail.jura.uni-mainz.de

Surac, Vjeka, Dipl.-Hdl., Dipl.-Betriebsw. (FH), Wirtschaftspädagogik: Professur für Wirtschaftspädagogik; Raum 01-245 (Sprechstunde: Mo. 14.00 - 16.00), Jakob-Welder-Weg 9, 55128 Mainz, App. 22096, surac@uni-mainz.de

Theling, Thomas, Dipl.-Betriebsw. (FH), Betriebswirtschaftslehre: Professur für Wirtschaftsinformatik und Betriebswirtschaftslehre; Raum 01-259, Jakob-Welder-Weg 9, 55128 Mainz, App. 22017, theling@isym.bwl.uni-mainz.de

Thielmann, Sascha, Dipl.-Volksw., Volkswirtschaftslehre: Professur für Volkswirtschaftslehre, insbes. Finanzwissenschaft; Raum 01-132 (= 26), Jakob-Welder-Weg 4, 55128 Mainz, App. 23233, sascha.thielmann@uni-mainz.de

Thomas, Stefan, Ass. iur., Privatrecht: Professur für Europarecht, Bürgerliches Recht, Handels- und Wirtschaftsrecht, Rechtsvergleichung; Raum 02-253, Haus Recht und Wirtschaft, 55099 Mainz, App. 22062, stethoma@uni-mainz.de

Utikal, Klaus, Ph.D., Quantitative Methoden: Professur für Statistik und Mathematik; Raum 01-209, Jakob-Welder-Weg 9, 55128 Mainz, App. 25928, utikal@wiwi.uni-mainz.de

Volkmann, Caroline, Öffentliches Recht: Professur für Öffentliches Recht, Völker- und Europarecht, Medienrecht; Raum 03-219, Jakob-Welder-Weg 9, 55128 Mainz, App. 25536, cvolkman@mail.jura.uni-mainz.de

von Wickede, René, Privatrecht: Professur für Bürgerliches Recht, Arbeits- und Zivilprozeßrecht; Raum 02-213, Jakob-Welder-Weg 9, 55128 Mainz, App. 22032

Wagener, Sibylle, Dipl.-Volksw., Volkswirtschaftslehre: Professur für Volkswirtschaftslehre, insbes. Finanzwissenschaft; Raum 00-346, Jakob-Welder-Weg 4, 55128 Mainz, App. 25537, sibylle.wagener@uni-mainz.de

Waldeck, Andreas, Dipl.-Kfm., Betriebswirtschaftslehre: Professur für Betriebswirtschaftslehre und Marketing II; Raum 01-141, Jakob-Welder-Weg 9, 55128 Mainz, App. 22016, waldeck@marketing-science.de

Wedow, Michael, MSc BA, Volkswirtschaftslehre: Professur für Volkswirtschaftslehre, insbes. Wirtschaftspolitik; Raum 02-162, Jakob Welder-Weg 4, 55128 Mainz, App. 22553, michael.wedow@uni-mainz.de

Werner, Michael, Dr., Quantitative Methoden: Professur für Statistik und Mathematik; Raum 01-212, Jakob-Welder-Weg 9, 55128 Mainz, App. 22684, wernerm@uni-mainz.de

Wielant, Martin, Strafrecht: Professur für Strafrecht, Strafprozeßrecht; Raum 02-117, Welder Weg 9, 55099 Mainz, App. 22224, wielant@uni-mainz.de

Wild, Martin, Dipl.-Hdl., Betriebswirtschaftslehre: Professur für Wirtschaftsinformatik und Betriebswirtschaftslehre; Raum 01-259, Jakob-Welder-Weg 9, 55128 Mainz, App. 22017, wild@isym.bwl.uni-mainz.de

Wirsam, Jan, Dipl.-Kfm., Betriebswirtschaftslehre: Professur für Betriebswirtschaftslehre und Produktionswirtschaft (Projekt ePA); Raum 01 229, Jakob-Welder-Weg 9, 55128 Mainz, App. 22085, wirsam@uni-mainz.de

Zibulski, Axel, Rechtsphilosophie: Professur für Rechtsphilosophie und öffentliches Recht; Raum 03-227, Jakob-Welder-Weg 9, 55128 Mainz, App. 22013, zibulski@uni-mainz.de

Zipfel, Frank, Dipl.-Volksw., Volkswirtschaftslehre: Professur für Volkswirtschaftslehre, insbes. Finanzwissenschaft; Raum 00-342, Jakob-Welder-Weg 4, 55128 Mainz, App. 24706, frank.zipfel@uni-mainz.de

Nichtbedienstete apl. Professorinnen/Professoren

Feuerhelm, Wolfgang, apl. Prof. Dr., Strafrecht: Professur für Kriminologie, Jugendstrafrecht, Strafvollzug und Strafrecht; Raum 02-119, Welderweg 9, 55128 Mainz, Tel. 06131 2404111, wolfgang.feuerhelm@ism-mainz.de

Honorarprofessorinnen/professoren

Förster, Wolfgang, RA Dr. iur. Dr. rer.pol. Dipl.-Volkswirt, Abt. Rechtswissenschaften (Bilanzlehre)
Fuhr, Ernst, RA Dr. iur., Abt. Rechtswissenschaften
Koch, Hans-Jörg, Dr. iur., Amtsgerichtsdirektor a.D., Abt. Rechtswissenschaften (Weinrecht); -
Oeftering, Heinz, Dr. iur. Dr.-Ing., E.h., Abt. Rechtswissenschaften (Steuerrecht (liest nicht))
Plagemann, Hermann, RA Dr. iur., Abt. Rechtswissenschaften (Sozialrecht); Tel. 069 9712060, h.plagemann@rhein-main.net
Reinhardt, Egon, Dr.rer.pol., Dipl.-Kfm., Dipl.-Hdl., Oberstudiendirektor i.R., Abt. Wirtschaftswissenschaften (Didaktik und Methodik der Wirtschaftsschulen); Tel. 06131 34820, RMReinhar@aol.com
Schmidt, Dirk, Dr. iur., Abt. Rechtswissenschaften (Geld-, Bank- und Börsenrecht, Recht der öffentlichen Kreditwirtschaft); Tel. 02224 5137, Dr.Dirk.Schmidt@t-online.de
Starck, Joachim, Richter am BGH Prof., Abt. Rechtswissenschaften
Töpfer, Klaus, Dr. rer.pol., ordentlicher Prof. an der Univ. Hannover, Bundesminister a.D., Abt. Wirtschaftswissenschaften
Weirich, Hans-Armin, Dr. iur., Justizrat, Ehrenpräsident der Notarkammer Koblenz, Abt. Rechtswissenschaften (Grundstücksrecht, Freiwillige Gerichtsbarkeit, Vertragsgestaltung (liest nicht)); Tel. 06132 41800

Lehrbeauftragte

Behr, Jürgen, Dr., Strafrecht: Professur für Kriminologie, Jugendstrafrecht, Strafvollzug und Strafrecht; Ministerium der Justiz, Tel. 06131 164911
Böhm, Klaus, Dr. iur., Justizministerium des Landes Rheinland-Pfalz, Abt. Rechtswissenschaften (Strafrecht)
Büermann, Wulf, Dr. iur., Ministerium des Innern und für Sport des Landes Rheinland-Pfalz, Abt. Rechtswissenschaften (Datenschutzrecht)
Christ, Michael, Dr., Betriebswirtschaftslehre: Professur für Betriebswirtschaftslehre und Organisation; Jakob-Welder-Weg 9, 55128 Mainz, MICHAEL.CHRIST@DLH.de
Fichert, Frank, Dr. rer. pol., Volkswirtschaftslehre: Professur für Volkswirtschaftslehre, insbes. Wirtschaftspolitik; Raum 54, Jakob-Welder-Weg 4, 55099 Mainz, App. 22230, fichert@ffw-mainz.de
Görg, Claudia, Dr. phil., Abt. Wirtschaftswissenschaften; Raum 02-585, Jakob-Welder-Weg 18, 55128 Mainz, Tel. 06331 39 22767, cgoerg@uni-mainz.de
Itzel, Peter, Dr. jur., Abt. Rechtswissenschaften
Jutzi, Siegfried, Dr. iur., Min. Dirig., Abt. Rechtswissenschaften; Ministerium der Justiz, 55116 Mainz, Tel. 06131 164846, siegfried.jutzi@min.jm.rlp.de
Keim, Christopher, Dr. jur., Privatrecht: Professur für Bürgerliches Recht, Deutsche Rechtsgeschichte; Jakob-Welder-Weg 9, 55128 Mainz
Klimowicz-Pakula, Anna, RA, LL.M., Abt. Rechtswissenschaften
Ling, Michael A., Dr. iur., Leitender Rechtsdirektor, Abt. Rechtswissenschaften (Strafrecht, Strafprozeßrecht)
Lüdecke, Sigrid, Dr. rer. pol., Dipl.-Hdl., Wirtschaftspädagogik: Professur für Wirtschaftspädagogik; Raum 01-110 (Sprechstunde: Mi. 13.00 - 14.00), Jakob-Welder-Weg 9, 55128 Mainz, App. 22092, luedecke@freenet.de
Müllner, Klaus, M.A., Abt. Wirtschaftswissenschaften
Peifer, Karl-Heinz, Dr., Vizepräsident des Bundesarbeitsgerichts, Abt. Rechtswissenschaften
Pukall, Friedrich, Vizepräsident des Landgerichts a. D., Abt. Rechtswissenschaften; Südring 245, 55128 Mainz
Rebentisch, Manfred, R.A. Dr. iur., Abt. Rechtswissenschaften
Schneider, Uwe H., Prof. Dr. iur., Abt. Rechtswissenschaften (Deutsches und ausländisches Kreditrecht)

Schwarz, Lothar, Dr., Abt. Rechtswissenschaften
Sczesny, Christoph, Dr. rer. pol., M.A., Wirtschaftspädagogik: Professur für Wirtschaftspädagogik; Jakob-Welder-Weg 9, 55128 Mainz
Stahl, Gerhard, Bundesaufsichtsamt für das Kreditwesen, Abt. Rechtswissenschaften
Thies, Angelika, Dr., Betriebswirtschaftslehre: Professur für Betriebswirtschaftslehre und Betriebliche Steuerlehre; Raum 01-220, Jakob-Welder-Weg 9, 55128 Mainz, App. 25681
von Lewinski, Silke, Dr. jur., Priv. Dozent, Abt. Rechtswissenschaften
von Opel, Heinz, Dr. jur., Abt. Wirtschaftswissenschaften; Raum (Sprechstunde: Jeweils im Anschluss an die Vorlesung), Hofgut Westerhaus, 55218 Ingelheim, Tel. 06130 228, 06135 7557

Wissenschaftliche Einrichtungen und Betriebseinheiten

Dekanat

Bedienstete der Universität

Dekan: Univ.-Prof. Dr. Sauernheimer, Karlhans, App. 22223
Prodekan: Univ.-Prof. Dr. Hufen, Friedhelm, App. 22098
Dekanat: Büttner, Kornelia, Raum 03-118, App. 22225; Cisaria, Vera, Raum 03-114, App. 23285; Heinemann, Barbara, Raum 03-113, App. 22000

Abt. Rechtswissenschaften

Jakob-Welder-Weg 9, 55128 Mainz

Öffentliches Recht: Professur für Finanz- und Steuerrecht (Prof. Trzaskalik)

Jakob-Welder-Weg 9, 55128 Mainz
Bedienstete der Universität
Universitätsprofessorinnen/-professoren: Univ.-Prof. Dr. Trzaskalik, Christoph, Raum 03-214, App. 23043
Sekretariat: Rauch, Stephanie, Raum 03-214, App. 23043
Wiss. Mitarbeiterinnen/Mitarbeiter: Fromm, Andreas, Raum 03-218, App. 22138; Petri, Marion, Raum 03-215, App. 22725; Richter, Alexandra, Raum 03-217, App. 22067

Lehrstuhl für Öffentliches Recht, Europarecht, Völkerrecht und Internationales Wirtschaftsrecht (Prof. Fink)

Jakob-Welder-Weg 9, 55128 Mainz
Bedienstete der Universität
Universitätsprofessorinnen/-professoren: Univ.-Prof. Dr. Fink, Udo, Raum 40, App. 20216
Sekretariat: Graf-Flegar, Anita, Raum 41, App. 22384
Wiss. Assistentinnen/Assistenten: Dr. iur., Ass. Schwartmann, Rolf, Raum 42, App. 25431
Wiss. Mitarbeiterinnen/Mitarbeiter: Globke, Christina, Raum 39, App. 23457; Schimkat, Lotte, Raum 39, App. 23457

Öffentliches Recht: Professur für Staats- und Verwaltungsrecht, Rechtsvergleichung, Europarecht (Prof. Gurlit)

Jakob-Welder-Weg 9, 55128 Mainz
Bedienstete der Universität
Universitätsprofessorinnen/-professoren: Univ.-Prof. Dr. Gurlit, Elke, Raum 03-212, App. 23114
Sekretariat: Kirchmayer, Petra Michaela, Raum 03-208, App. 23123
Wiss. Mitarbeiterinnen/Mitarbeiter: Hofmeister, Michael, Raum 03-213, App. 23751; Oster, Jan, Raum 03-211, App. 25249; Sattler, Henriette, Raum 03-213, App. 22065

Öffentliches Recht: Professur für Öffentliches Recht, Staats- und Verwaltungsrecht (Prof. Hufen)

Jakob-Welder-Weg 9, 55128 Mainz
Bedienstete der Universität
Universitätsprofessorinnen/-professoren: Univ.-Prof. Dr. Hufen, Friedhelm, Raum 03-238 (Sprechstunde: Do 12 Uhr), App. 22354
Sekretariat: Zerban, Gabriele, Raum 03 236, App. 23045
Wiss. Mitarbeiterinnen/Mitarbeiter: Assessor Bickenbach, Christian, Raum 03/231, App. 25759; Assessorin Deuschel, Susanne, Raum 03-233, App. 22072

Öffentliches Recht: Professur für Öffentliches Recht, Völker- und Europarecht, Medienrecht (Prof. Dörr)

Bedienstete der Universität
Universitätsprofessorinnen/-professoren: Univ.-Prof. Dr. Dörr, Dieter, Raum 03-222 (Sprechstunde: Mi 11-12 (nach Voranmeldung), App. 22681
Sekretariat: Kindgen-Bauer, Elke, Raum 03 220, App. 23044
Wiss. Mitarbeiterinnen/Mitarbeiter: Heer, Christine, Raum 03-221, App. 22068; Schüller, Valerie, Raum 03-219, App. 25536; Volkmann, Caroline, Raum 03-219, App. 25536

Öffentliches Recht: Professur für Staats- und Verwaltungsrecht, Gesetzgebungslehre, Ausländisches öffentliches Recht (Prof. Hain)

Jakob-Welder-Weg 9, 55128 Mainz
Bedienstete der Universität
Universitätsprofessorinnen/-professoren: Prof. Dr. Hain, Karl-Eberhard, Raum 3/228, App. 23375
Wiss. Mitarbeiterinnen/Mitarbeiter: Starke, David-Sebastian, Raum 03-223, App. 22012

Öffentliches Recht: Öffentliches Recht, Europarecht, Rechtsvergleichung (Prof. Ruthig)

Jakob-Welder-Weg 9, 55128 Mainz
Bedienstete der Universität
Universitätsprofessorinnen/-professoren: Univ.-Prof. Dr. Ruthig, Josef, Raum 02-130, App. 20964
Sekretariat: Kirchmayer, Petra Michaela, Raum 02-128, App. 22562
Wiss. Mitarbeiterinnen/Mitarbeiter: Wiss. Mitarb. Michel, Daniel, Raum 02-129, App. 26039

Strafrecht: Professur für Strafrecht und Strafprozeßrecht (Prof. Zopfs)

Jakob-Welder-Weg 9, 55128 Mainz
Bedienstete der Universität
Universitätsprofessorinnen/-professoren: Univ.-Prof. Dr. jur. Zopfs, Jan, Raum 02-150, App. 22558
Wiss. Mitarbeiterinnen/Mitarbeiter: Beinlich, Thomas, Raum 02-147, App. 22021; Dr. jur. Stübinger, Stephan, Raum 02-149, App. 22020

Strafrecht: Professur für Strafrecht, Strafprozeßrecht (Prof. Hettinger)

Jakob-Welder-Weg 9, 55128 Mainz
Bedienstete der Universität
Universitätsprofessorinnen/-professoren: Univ.-Prof. Dr. Hettinger, Michael, Raum 02-122, App. 22058
Sekretariat: Weichel, Martina, Raum 02-118, App. 22047
Wiss. Assistentinnen/Assistenten: Dr. jur. Engländer, Armin, App. 22060
Wiss. Mitarbeiterinnen/Mitarbeiter: Ass. Simon, Eric, Raum 02-117, App. 22224; Wielant, Martin, Raum 02-117, App. 22224

Strafrecht: Professur für Kriminologie, Jugendstrafrecht, Strafvollzug und Strafrecht (Prof. Bock)

Jakob-Welder-Weg 9, 55128 Mainz
Bedienstete der Universität
Universitätsprofessorinnen/-professoren: Univ.-Prof. Dr. Dr. Bock, Michael, Raum 02-124, App. 22555
Sekretariat: Schatz, Gabriele, Raum 02-126, App. 20011
Hochschuldozentinnen/-dozenten: PD Dr. iur. Schneider, Hendrik, App. 22031
Wiss. Mitarbeiterinnen/Mitarbeiter: Dr. med. Brettel, Hauke, Raum 02-119, App. 22106; Münster, Peter, Raum 02-125, App. 22030
Nichtbed. Lehrkräfte und Lehrbeauftragte
Lehrbeauftragte: Dr. Behr, Jürgen, Tel. 06131 164911

Strafrecht: Professur für deutsches und ausländisches Strafrecht und Strafprozeßrecht (Nf. Prof. Perron)

Jakob-Welder-Weg 9, 55128 Mainz
Bedienstete der Universität
Universitätsprofessorinnen/-professoren: Univ.-Prof. Dr. jur. Erb, Volker, Raum 02/138, App. 22368
Sekretariat: Streng, Ursula, Raum 02 142, App. 23476
Wiss. Mitarbeiterinnen/Mitarbeiter: Assessor Schuster, Frank, Mag. iur., Raum 02-141, App. 22023

Privatrecht: Professur für Bürgerliches Recht, Internationales Privatrecht, Rechtsvergleichung (Prof. Huber)

Jakob-Welder-Weg 9, 55128 Mainz
Bedienstete der Universität: Huber, Peter
Universitätsprofessorinnen/-professoren: Univ.-Prof. Dr. Huber, Peter, LL. M., Raum 02-216, App. 23774
Sekretariat: Apeldoorn, Felicitas, Raum 02 /214, App. 23041
Wiss. Mitarbeiterinnen/Mitarbeiter: Ass. iur. Dabelow, Niels J., (Organisation Großer Klausurenkurs u. Probeexamen), Raum 02/214 u. 02/219, App. 23041 u 39 22148; Hainz, Josef, Raum 02/219, App. 22148; Held, Regine, Raum 02-221, App. 22045; Ass. iur. Pankatz, Elke, Raum 02/ 221, App. 22045

Privatrecht: Professur für Bürgerliches Recht, Handelsrecht, Deutsches und Europäisches Wirtschaftsrecht (Prof. Oechsler)

Jakob-Welder-Weg 9, 55128 Mainz
Bedienstete der Universität
Universitätsprofessorinnen/-professoren: Univ.-Prof. Dr. Oechsler, Jürgen, Raum 02-110, App. 22043
Sekretariat: Weichel, Martina, Raum 02-114, App. 22552
Wiss. Assistentinnen/Assistenten: Dr. iur., Ass. Kießling, Erik, Raum 02-113, App. 24388
Wiss. Mitarbeiterinnen/Mitarbeiter: Jünemann, Michael, Raum 02-111, App. 23175

Privatrecht: Professur für Zivilprozeßrecht, Bürgerliches Recht (Prof. Haas)

Jakob-Welder-Weg 9, 55128 Mainz
Bedienstete der Universität
Universitätsprofessorinnen/-professoren: Univ.-Prof. Dr. Haas, Ulrich, Raum 02 224, App. 22556
Sekretariat: Graf, Ute, Raum 02-222, App. 22054
Wiss. Mitarbeiterinnen/Mitarbeiter: Ref. iur. Holla, Matthias, Raum 02 231, App. 22046; Ass. iur. Lieb, Andreas, Raum 02 233, App. 22033; Ass. iur. Müller, Henning, Raum 02 233, App. 22033;

Ass. iur. Panier, Eva-Marie, Raum 02 263, App. 22057; Ass. iur. Scholl, Stefanie, Mag. iur., LL.Cert., Raum 02-231, App. 22046; Ass. iur. Schüler, Christine, Raum 02 263, App. 22057
Wiss. Hilfskraft (ohne Abschluss): Eckes, Mark, Raum 02 233, Jakob-Welder-Weg 9, 55128 Mainz, App. 22033

Privatrecht: Professur für Bürgerliches Recht, Deutsche Rechtsgeschichte (Prof. Roth)

Jakob-Welder-Weg 9, 55128 Mainz
Bedienstete der Universität
Universitätsprofessorinnen/-professoren: Univ.-Prof. Dr. Roth, Andreas, Raum 02-244, App. 22228
Sekretariat: App. 22075
Wiss. Mitarbeiterinnen/Mitarbeiter: Ref. iur. Göbel, Andreas, Raum 02-261, App. 20700; Harder, Florian, Raum 02-259, App. 22059; Peters, Eva-Maria, Raum 02-259, App. 22057
Lehrbeauftragte: Dr. jur. Keim, Christopher

Privatrecht: Professur für Bürgerliches Recht, Römisches Recht, Privatrechtsgeschichte der Neuzeit (Prof. Gröschler)

Jakob-Welder-Weg 9, 55128 Mainz
Bedienstete der Universität
Universitätsprofessorinnen/-professoren: Univ.-Prof. Dr. Gröschler, Peter, Raum 02-250, App. 22777
Sekretariat: Schmitt, Gesa, wiss. Hilfskr., Raum 02-248, App. 22492
Wiss. Assistentinnen/Assistenten: Dr. iur., Ass. Kroppenberg, Inge, Raum 02-269, App. 23057
Wiss. Mitarbeiterinnen/Mitarbeiter: Dipl.-Rpfl. Ref. jur. Dümig, Michael, Raum 02-267, App. 22076

Privatrecht: Professur für Bürgerliches Recht, Handels-, Wirtschafts- und Bankrecht (Prof. Mülbert)

Jakob-Welder-Weg 9, 55128 Mainz
Bedienstete der Universität
Universitätsprofessorinnen/-professoren: Univ.-Prof. Dr. Mülbert, Peter O., Raum 02-208, App. 23040
Sekretariat: Lindlahr, Marianne, Raum 02-206, App. 22561
Wiss. Mitarbeiterinnen/Mitarbeiter: Goetz, Silke, Raum 02-205, App. 22039; Steup, Steffen, Raum 02-265, App. 25120

Privatrecht: Professur für Bürgerliches Recht, Arbeits-, Handels- und Zivilprozeßrecht (Prof. Kaiser)

Jakob-Welder-Weg 9, 55128 Mainz
Bedienstete der Universität
Universitätsprofessorinnen/-professoren: Univ.-Prof'in Dr. Kaiser, Dagmar, Raum 02 / 226, App. 22565
Sekretariat: Dahl, Doris, Raum 02 238 / 02 228, App. 23042
Wiss. Assistentinnen/Assistenten: Dr. iur., Ass. Jacobs, Matthias, App. 22051
Wiss. Mitarbeiterinnen/Mitarbeiter: ass.iur. Herberich, Nicole, Raum 02 / 237, App. 22050; ass.iur. Naumann, Simone, Raum 02 / 237, App. 22050; ass.iur. Scheidweiler, Yvonne, Raum 02 / 249, App. 22055

Privatrecht: Professur für Bürgerliches Recht, Internationales Privatrecht, Rechtsvergleichung (Prof. Hepting)

Jakob-Welder-Weg 9, 55128 Mainz
Bedienstete der Universität
Universitätsprofessorinnen/-professoren: Univ.-Prof. Dr. Hepting, Reinhard, Raum 02-218, App. 23055
Sekretariat: Schatz, Gabriele, Raum 02-220, App. 22024
Wiss. Mitarbeiterinnen/Mitarbeiter: Ass. jur. Artz, Markus, Raum 02-135, App. 22066; Le Guen Winkelhoff, Guylaine, Raum 02/135, App. 26103; Mayer, Klaus, Raum 02-133, App. 22026

Privatrecht: Professur für Bürgerliches Recht, Arbeits- und Zivilprozeßrecht (Prof. Hergenröder)

Jakob-Welder-Weg 9, 55128 Mainz
Bedienstete der Universität
Universitätsprofessorinnen/-professoren: Univ.-Prof. Dr. Hergenröder, Curt Wolfgang, Raum 02-210, App. 22010
Sekretariat: App. 22210
Wiss. Mitarbeiterinnen/Mitarbeiter: Cherdron, Julia; Ass. jur. Fudickar, Antje, Raum 02-211, App. 22041; Homann, Carsten, Raum 02-213, App. 22032; von Wickede, René, Raum 02-213, App. 22032

Privatrecht: Professur für Bürgerliches Recht, Handels- und Gesellschaftsrecht, Wirtschaftsrecht (Prof. Habersack)

Bedienstete der Universität
Universitätsprofessorinnen/-professoren: Univ.-Prof. Dr. Habersack, Mathias, Raum 02-232, App. 25692
Wiss. Assistentinnen/Assistenten: Dr. jur. Schürnbrand, Jan, App. 24447
Wiss. Mitarbeiterinnen/Mitarbeiter: M. Jur., Ass. Mayer, Christian, Raum 02-247, App. 22070

Privatrecht: Professur für Bürgerliches Recht (N.N.)

Jakob-Welder-Weg 9, 55128 Mainz
Bedienstete der Universität

Privatrecht: Professur für Europarecht, Bürgerliches Recht, Handels- und Wirtschaftsrecht, Rechtsvergleichung (Prof. Dreher)

Bedienstete der Universität
Universitätsprofessorinnen/-professoren: Univ.-Prof. Dr. Dreher, Meinrad, LL.M., Raum 02-242, App. 25673
Sekretariat: Heß, Regina, Raum 02-240, App. 25672; Kohn, Sabine, Raum 02-240, App. 25672
Wiss. Assistentinnen/Assistenten: Dr. iur. Kling, Michael, App. 25674
Wiss. Mitarbeiterinnen/Mitarbeiter: Assessor Görner, André, Raum 02-255, App. 22061; Ass. iur. Thomas, Stefan, Raum 02-253, App. 22062
Nichtbed. Lehrkräfte und Lehrbeauftragte

Rechtsphilosophie: Professur für Rechtsphilosophie und öffentliches Recht (Prof. Volkmann)

Jakob-Welder-Weg 9, 55128 Mainz
Bedienstete der Universität
Universitätsprofessorinnen/-professoren: Univ.-Prof. Dr. Volkmann, Uwe, Raum 03-234, App. 23453
Sekretariat: App. 25126
Wiss. Assistentinnen/Assistenten: Dr. Winkler, Markus, Assessor, App. 22028
Wiss. Mitarbeiterinnen/Mitarbeiter: Zibulski, Axel, Raum 03-227, App. 22013

Fachschaft Rechtswissenschaft

Jakob-Welder-Weg 9, 55128 Mainz, Tel. 06131-39-2 30 17
Bedienstete der Universität

Abt. Wirtschaftswissenschaften

Jakob-Welder-Weg 9, 55128 Mainz

Volkswirtschaftslehre: Professur für Volkswirtschaftslehre, insbes. Volkswirtschaftstheorie (Prof. Kolmar)

Jakob-Welder-Weg 4, 55128 Mainz
Bedienstete der Universität

Universitätsprofessorinnen/-professoren: Univ.-Prof. Dr. Kolmar, Martin, Raum 01-146, App. 24191
Sekretariat: App. 22006
Wiss. Mitarbeiterinnen/Mitarbeiter: Dipl.-Volksw. Schmidt, Dorothee, Raum 01-122 (28), App. 24703

Volkswirtschaftslehre: Professur für Volkswirtschaftslehre, insbes. Volkswirtschaftstheorie (Prof. Sauernheimer)

Jakob-Welder-Weg 4, 55128 Mainz
Bedienstete der Universität

Universitätsprofessorinnen/-professoren: Univ.-Prof. Dr. Sauernheimer, Karlhans, Raum 00-111 - Sprechstunden: nach den Vorlesungen, App. 22559
Sekretariat: Heinemann, Barbara, Raum 00-115, App. 22559
Wiss. Assistentinnen/Assistenten: Urban, Dieter, Ph.D., Raum 00-125, App. 25140
Wiss. Mitarbeiterinnen/Mitarbeiter: Dipl.-Volksw. Mohr, Thomas, Raum 00-121, App. 22115; Dipl.-Vw. Schoenwald, Stephanie, Raum 00-121 - derzeit im Mutterschutz, App. 22115

Volkswirtschaftslehre: Professur für Volkswirtschaftslehre, insbes. Wirtschaftspolitik (Prof. Bartling)

Jakob-Welder-Weg 4, 55128 Mainz

Bedienstete der Universität

Universitätsprofessorinnen/-professoren: Univ.-Prof. Dr. Bartling, Hartwig, Raum 02-142 (Sprechstunde: nach den Lehrveranstaltungen), App. 22564
Sekretariat: Sack, Jutta, Raum 02-136, App. 22564
Wiss. Mitarbeiterinnen/Mitarbeiter: Dipl.-Hdl. Mohr, Katja, Raum 02-141, App. 23234; Dipl.-Vw. Mörsch, Michael, Raum 02-146, App. 25408; Dipl.-Hdl. Schüller, Stephanie, Raum 02-135, App. 25042; Dipl.-Vw. Sohns, Anne Katrin, Raum 02-141, App. 23234

Volkswirtschaftslehre: Professur für Volkswirtschaftslehre, insbes. Wirtschaftspolitik (Prof. Weder di Mauro)

Jakob-Welder-Weg 4, 55128 Mainz

Bedienstete der Universität

Universitätsprofessorinnen/-professoren: Univ.-Prof'in Dr. Weder, Beatrice, Raum 02-165, App. 20144
Sekretariat: Dipl.-Übers. Bansbach, Steffi M., Raum 02-161, App. 20126
Wiss. Mitarbeiterinnen/Mitarbeiter: Dipl.-Volksw. Drebes, Sven, Raum 00-135, App. 26072; Dipl.-Volksw. Moser, Christoph, Raum 02-162, App. 23968; Dipl.-Volksw. Nestmann, Thorsten, MSc, Raum 02-159, App. 25425; Dipl.-Volksw. Oschinski, Matthias, MSt, Raum 02-158, App. 23232; Dipl.-Volksw. Ringel, Marc, Raum 02-145, App. 21055; Wedow, Michael, MSc BA, Raum 02-162, App. 22553

Volkswirtschaftslehre: Professur für Volkswirtschaftslehre, insbes. Volkswirtschaftspolitik (Prof. Goerke)

Jakob-Welder-Weg 4, 55128 Mainz

Bedienstete der Universität

Universitätsprofessorinnen/-professoren: Univ.-Prof. Dr. Goerke, Laszlo, Raum 01-111, App. 20143
Sekretariat: App. 22006
Wiss. Mitarbeiterinnen/Mitarbeiter: Dipl.-Volksw. Baumann, Florian, Raum 01-145, App. 23228; Dipl.-Kfm. Friehe, Tim, Raum 02-238, Tel. 06131 23431; Dipl.-Volksw. Stähler, Nikolai, Raum 01-126, App. 25442

Volkswirtschaftslehre: Professur für Volkswirtschaftslehre, insbes. Finanzwissenschaft (Prof. Peffekoven)

Jakob-Welder-Weg 4, 55128 Mainz

Bedienstete der Universität

Universitätsprofessorinnen/-professoren: Univ.-Prof. Dr. Peffekoven, Rolf, Raum 00-356 (Sprechstunde: Di., 14:00-15:00 Uhr nach Vereinbarung), App. 22617
Sekretariat: Egger, Edeltraut, Raum 00-352, App. 22617
Wiss. Mitarbeiterinnen/Mitarbeiter: Dipl.-Volksw. Euler, Markus, Raum 00-332, App. 23723; Dipl.-Volksw. Penske, Marco, Raum 00-336, App. 24707; Dipl.-Volksw. Wagener, Sibylle, Raum 00-346, App. 25537; Dipl.-Volksw. Zipfel, Frank, Raum 00-342, App. 24706

Volkswirtschaftslehre: Professur für Volkswirtschaftslehre, insbes. Finanzwissenschaft (Prof. Tillmann)

Jakob-Welder-Weg 4, 55128 Mainz

Bedienstete der Universität

Universitätsprofessorinnen/-professoren: Univ.-Prof. Dr. Tillmann, Georg, Raum 01-142 (= 24), Sprechstunden: Mo., 16.00 - 17.00 Uhr, und nach den Lehrveranstaltungen, App. 24701

Sekretariat: Klein, Simone, Raum 01-136 (= 25), App. 22514

Wiss. Mitarbeiterinnen/Mitarbeiter: Dipl.-Volksw. Bracht, Bernd, App. 24702; Dipl.-Volksw. Hoffmann, Magnus, App. 22114; Dipl.-Volksw. Thielmann, Sascha, App. 23233

Volkswirtschaftslehre: Professur für Wirtschafts- und Sozialgeschichte (Prof. Hentschel)

Jakob-Welder-Weg 4, 55128 Mainz

Bedienstete der Universität

Universitätsprofessorinnen/-professoren: Univ.-Prof. Dr. Hentschel, Volker, Raum 00-142, App. 22136

Betriebswirtschaftslehre: Professur für Betriebswirtschaftslehre und Bankbetriebslehre (Nf. Prof. Sandmann)

Bedienstete der Universität

Sekretariat: Dipl.-Biol. Schuchalter-Eicke, Gabriela, Raum 01-206, App. 22097

Wiss. Mitarbeiterinnen/Mitarbeiter: Dipl.-Hdl. Klewitz, Anke, Raum 01-213, App. 23990

Betriebswirtschaftslehre: Professur für Betriebswirtschaftslehre und Betriebliche Steuerlehre (Prof. Euler)

Jakob-Welder-Weg 9, 55128 Mainz

Bedienstete der Universität

Universitätsprofessorinnen/-professoren: Univ.-Prof. Dr. Euler, Roland, Raum 01-218 (Sprechstunde: Donnerstag, 15 - 16 Uhr), App. 22036

Sekretariat: Siebenhaar, Ursula, Raum 01-220, App. 25681

Wiss. Mitarbeiterinnen/Mitarbeiter: Dipl.-Kfm. Binger, Marc, Raum 01-225, App. 25682; Dipl.-Kfm. Müller, Mark Oliver, Raum 01-227, App. 25600

Nichtbed. Lehrkräfte und Lehrbeauftragte

Lehrbeauftragte: Dr. Thies, Angelika, Raum 01-220, App. 25681

Betriebswirtschaftslehre: Professur für Betriebswirtschaftslehre und Controlling (N.N.)

Jakob-Welder-Weg 4, 55128 Mainz

Bedienstete der Universität

Nichtbed. Lehrkräfte und Lehrbeauftragte

Professorinnen/Professoren und Privatdozentinnen/-dozenten: App. 23780

Betriebswirtschaftslehre: Professur für Betriebswirtschaftslehre und Finanzwirtschaft (Prof. Trautmann)

Jakob-Welder-Weg 9, 55128 Mainz

Bedienstete der Universität

Universitätsprofessorinnen/-professoren: Univ.-Prof. Dr. Trautmann, Siegfried, Raum 01-216 (Sprechstunde: Mittwoch 16.00-17.00 Uhr), App. 23760

Sekretariat: Lehn, Marita, Raum 01/214, App. 23761

Wiss. Mitarbeiterinnen/Mitarbeiter: Dipl.-Kfm. Efferz, Martin, Raum 01-161, App. 24192; Dipl.-Math. Gauer, Manuel, Raum 01-221, App. 22083; Dipl.-Kffr. Holzapfel, Svitlana, Raum 01/219, App. 22082; Dipl.-Kfm. Lange, Daniel, Raum 01-161, App. 24192; Dipl.-Wirt.-Math. Linder, Tobias, Raum 01-145, App. 26166; Dipl.-Math. Müller, Monika, Raum 01-215, App. 22084; Dipl.-Math. oec. Starck, Markus, M.S., Raum 01-217, App. 22081

Nichtbed. Lehrkräfte und Lehrbeauftragte

Betriebswirtschaftslehre: Professur für Betriebswirtschaftslehre und Marketing I (Prof. Huber)

Jakob-Welder-Weg 9, 55128 Mainz

Bedienstete der Universität

Universitätsprofessorinnen/-professoren: Univ.-Prof. Dr. Huber, Frank, App. 23037

Sekretariat: Baumgärtner, Imma, Raum 01-228, App. 22227

Wiss. Mitarbeiterinnen/Mitarbeiter: Dipl.-Kfm. Kressmann, Frank, Raum 01-235, App. 22079

Betriebswirtschaftslehre: Professur für Betriebswirtschaftslehre und Marketing II (Prof. Heil)

Jakob-Welder-Weg 9, 55128 Mainz

Bedienstete der Universität

Universitätsprofessorinnen/-professoren: Univ.-Prof. Dr. Heil, Oliver P., Raum 01-142, App. 22016

Sekretariat: Rector, Dorothea, Raum 01-139, App. 22016

Wiss. Mitarbeiterinnen/Mitarbeiter: Dipl.-Kfm. Fürst, Ronny, Raum 01-143, App. 22016; Dipl.-Kff. Magin, Vera, Raum 01-141, App. 22016; Dipl.-Kfm. Schunk, Holger, Raum 01-138, App. 22016; Dipl.-Kfm. Waldeck, Andreas, Raum 01-141, App. 22016

Betriebswirtschaftslehre: Professur für Betriebswirtschaftslehre und Organisation (Prof. Bronner)

Jakob-Welder-Weg 9, 55128 Mainz

Bedienstete der Universität

Universitätsprofessorinnen/-professoren: Univ.-Prof. Dr. Bronner, Rolf, Raum 01-242 (Sprechstunde: Donnerstag, 14.30-16 Uhr u. nach Vereinbarung. Immer vorher bitte anmeld en. Danke!), App. 23754

Sekretariat: Hell, Barbara, Raum 01/240, App. 23767

Hochschuldozentinnen/-dozenten: Dr.rer.pol.habil. Stein, Friedrich, Priv. Dozent, Raum 02/145; (Sprechstunde: nach Vereinbarung, bitte im Sekr. 01/240 ReWi II anmelden. Danke)., App. 22038

Wiss Mitarbeiterinnen/Mitarbeiter: Dipl.-Hdl. Jedrzejczyk, Paulina, Raum 01-255 (Sprechstunde: Montag, 14-15 Uhr)., App. 22094; Dipl.-Kffr. Krzeminska, Anna, Raum 1/249, App. 24060; Dipl.-Hdl. Späth, Julia F., Raum 01-253 (Freitag, 15 - 16 Uhr), App. 21016

Lehrbeauftragte: Dr. Christ, Michael

Betriebswirtschaftslehre: Professur für Betriebswirtschaftslehre und Produktionswirtschaft (Prof. Bellmann)

Jakob-Welder-Weg 9, 55128 Mainz
Bedienstete der Universität
Universitätsprofessorinnen/-professoren: Univ.-Prof. Dr. Bellmann, Klaus, Raum 01-222, App. 22007
Sekretariat: Brandt-Wagner, Katrin, Raum 01-222, App. 22007
Wiss. Mitarbeiterinnen/Mitarbeiter: Dipl.-Kfm. Dipl.-Ing. (FH) Dandl, Jörg, Raum 01-231, App. 22086; Dipl.-Kfm. Wirsam, Jan, Raum 01 229, App. 22085
Projektmitarbeiter: Dipl.-Wirtsch.-Ing. Danek, Alexander, Raum 00 161, App. 22087; Dipl.-Hdl. Schmidt, Folkert, Raum 01 237, App. 23018; Dipl.-Kfm. Wirsam, Jan, Raum 01 229, App. 22085
Nichtbed. Lehrkräfte und Lehrbeauftragte:
Lehrbeauftragte: App. 22007; App. 22007

Betriebswirtschaftslehre: Professur für Betriebswirtschaftslehre,Rechnungslegung und Wirtschaftssprüfung (Prof. Rammert)

Jakob-Welder-Weg 9, 55128 Mainz
Bedienstete der Universität
Universitätsprofessorinnen/-professoren: Univ.-Prof. Dr. Rammert, Stefan, Raum 01-250 (Sprechstunde: Dienstag, 15 - 16 Uhr), App. 22413
Sekretariat: Kirsch, Heike, Raum 01-246, App. 22734; Trottberger, Claudia, Raum 01-248 (Sprechstunde: Montag-Donnerstag, 10 - 12 Uhr), App. 22413
Wiss. Mitarbeiterinnen/Mitarbeiter: Dipl.-Kfm. Biontino, Sascha, App. 22089; Dipl.-Kfm. Giloth, Tobias, App. 24123; Dipl.-Kfm. Meurer, Holger, App. 22019
Nichtbed. Lehrkräfte und Lehrbeauftragte
Professorinnen/Professoren und Privatdozentinnen/-dozenten: PD Dr. Mujkanovic, Robin, StB, Tel. 069 9585 1533

Betriebswirtschaftslehre: Professur für Wirtschaftsinformatik und Betriebswirtschaftslehre (Prof. Loos)

Jakob-Welder-Weg 9, 55128 Mainz
Bedienstete der Universität
Universitätsprofessorinnen/-professoren: Univ.-Prof. Dr. Loos, Peter, Raum 01-246, App. 22734
Sekretariat: Kirsch, Heike, Raum 01-246, App. 22734, Fax: 22185; Trottberger, Claudia, Raum 01-248 (Sprechstunde: Montag-Donnerstag, 10 - 12 Uhr), App. 22413, Fax: 23007
Wiss. Mitarbeiterinnen/Mitarbeiter: Dipl.-Wirt.-Inf. Fettke, Peter, Raum 1/261, App. 22018; Dipl.-Inf. Sarshar, Kamyar, (MBA), Raum 01-263, App. 23205; Dipl.-Betriebsw. (FH) Scheer, Chris, Raum SW-Labor; Dipl.-Betriebsw. (FH) Theling, Thomas, Raum 01-259, App. 22017; Dipl.-Hdl. Wild, Martin, Raum 01-259, App. 22017

Quantitative Methoden: Professur für Statistik und Mathematik (Prof. Kneip)

Jakob-Welder-Weg 9, 55128 Mainz
Bedienstete der Universität
Universitätsprofessorinnen/-professoren: Univ.-Prof. Dr. Kneip, Alois, Raum 01-208, Sprechstunde: Mittwoch 14-15 Uhr, App. 22979
Sekretariat: Dipl.-Biol. Schuchalter-Eicke, Gabriela, Raum 01-206, App. 22097
Wiss. Assistentinnen/Assistenten: Dr. Scheer, Jens-Uwe, Raum 01-207, App. 22077
Lehrkräfte für besondere Aufgaben: Dr. Schmidt, Günter, Raum 01-147, App. 22052
Wiss. Mitarbeiterinnen/Mitarbeiter: Dipl.-Vw. Arns, Jürgen, Raum 01-211, App. 23992; Dipl.-Volksw. Shatta, Moataz, Raum 01/147, App. 22052; Utikal, Klaus, Ph.D., Raum 01-209, App. 25928; Dr. Werner, Michael, Raum 01-212, App. 22684

Quantitative Methoden: Professur für Statistik und Ökonometrie, Regionalwirtschaftslehre (Prof. Schulze)

Jakob-Welder-Weg 9, 55128 Mainz
Bedienstete der Universität
Universitätsprofessorinnen/-professoren: Univ.-Prof. Dr. Schulze, Peter M., Raum 00-112 (Sprechstunde: nach den Vorlesungen und nach Vereinbarung), App. 22551
Sekretariat: Rauch, Stephanie, Raum 00-122, App. 22551
Wiss. Mitarbeiterinnen/Mitarbeiter: Dipl.-Vw. Lange, Yvonne, Raum 00-116, App. 20141; Dipl.-Vw. Lauterbach, Nora, Raum 00-126, App. 22715

Wirtschaftspädagogik: Professur für Wirtschaftspädagogik (Prof. Beck)

Jakob-Welder-Weg 9, 55128 Mainz
Bedienstete der Universität
Universitätsprofessorinnen/-professoren: Univ.-Prof. Dr. phil., Dr. phil. habil., Dipl.-Hdl. Beck, Klaus, Raum 01-232 (Sprechstunde: Mi. 13.30 - 14.30, in der vorlesungsfreien Zeit siehe Aushang am Lehrstuhl, App. 22009
Sekretariat: Postleb, Evelyn, Raum 01-230, App. 22009
Wiss. Assistentinnen/Assistenten: Dr. rer. pol., Dipl.-Hdl. Minnameier, Gerhard, Raum 01-241 (Sprechstunde: Mi. 14.00 - 16.00), App. 23020; Dr. phil., Dipl.-Hdl. Wuttke, Eveline, Raum 01-243 (Sprechstunde: Mi. 09.00 - 11.00), App. 22091
Wiss. Mitarbeiterinnen/Mitarbeiter: Dipl.-Hdl., Dipl.-Betriebsw. (FH) Surac, Vjeka, Raum 01-245 (Sprechstunde: Mo. 14.00 - 16.00), App. 22096
Nichtbed. Lehrkräfte und Lehrbeauftragte
Lehrbeauftragte: Dr. rer. pol., Dipl.-Hdl. Lüdecke, Sigrid, Raum 01-110 (Sprechstunde: Mi. 13.00 - 14.00), App. 22092; Dr. rer. pol., M.A. Sczesny, Christoph

Wirtschaftspädagogik: Professur für Wirtschaftspädagogik (Prof. Breuer)

Jakob-Welder-Weg 9, 55128 Mainz
Bedienstete der Universität
Universitätsprofessorinnen/-professoren: Univ.-Prof. Dr. Breuer, Klaus, Raum 01-236 (Sprechstunde: Di. 10.00 - 11.00 Uhr, in der vorlesungsfreien Zeit nach Vereinbarung - Sekr etariat bzw. E-Mail), App. 22004
Sekretariat: Bollinger, Alexandra, Raum 01-238, App. 22090
Wiss. Mitarbeiterinnen/Mitarbeiter: Dipl.-Hdl. Molkenthin, René, Raum 01-247 (Sprechstunde: nach Vereinbarung), App. 24122

Fachschaft Wirtschaftswissenschaften

Jakob-Welder-Weg 9, 55128 Mainz, Tel. 06131-39-2 32 66

Europäisches Dokumentationszentrum

Jakob-Welder-Weg 9 (FB 03, Bibliothek, 1. Stock), 55128 Mainz, Tel. 06131-39-2 30 25, Fax. 06131-39-2 54 89
Leitung: Pullig, Winfried, AOR, Raum 00/464, App. 22646
Sekretariat: Kuhl, Brigitte, Raum 00/466, App. 23025
Auskünfte: Dipl.-Bibl. Becker, Martina, (Rechtswissenschaft), Raum 00/444, App. 23030

Öffnungszeiten: Mo.-Do. 8.00-21.30 Uhr; Fr. 8.00-20.30 Uhr; Sa. 8.00-12.30 Uhr

Institut für Allgemeine und Außenwirtschaftstheorie

Jakob-Welder-Weg 4, 55128 Mainz, Tel. 06131-39-2 25 59
Leitung: Univ.-Prof. Dr. Sauernheimer, Karlhans, App. 22559
Sekretariat: Heinemann, Barbara, App. 22559
Wiss. Assistentinnen/Assistenten: Urban, Dieter, Ph.D., App. 25140
Wiss. Mitarbeiterinnen/Mitarbeiter: Dipl.-Volksw. Mohr, Thomas, App. 22115; Dipl.-Vw. Schoenwald, Stephanie, App. 22115

Bibliothek: Zi. 79; Tel. 39-23860; Öffnungszeiten: Mo-Fr 9-12.30, Mo-Do 13.30-17

Institut für Finanzwissenschaft

Jakob-Welder-Weg 4, 55128 Mainz, Tel. 06131-39-2 26 17
Leitung: Univ.-Prof. Dr. Peffekoven, Rolf, App. 22617; Univ.-Prof. Dr. Tillmann, Georg, App. 24701
Sekretariat: Egger, Edeltraut, App. 22617; Klein, Simone, App. 22514
Wiss. Mitarbeiterinnen/Mitarbeiter: Dipl.-Volksw. Bracht, Bernd, App. 24702; Dipl.-Volksw. Euler, Markus, App. 23723; Dipl.-Volksw. Hoffmann, Magnus, App. 22114; Dipl.-Volksw. Penske, Marco, App. 24707; Dipl.-Volksw. Thielmann, Sascha, App. 23233; Dipl.-Volksw. Wagener, Sibylle, App. 25537; Dipl.-Volksw. Zipfel, Frank, App. 24706
Bibliothek: Zi. 00-341, Eingang durch Zi. 00-331; Tel. 39-23860; Öffnungszeiten: Mo-Fr 9-12.30, Mo-Do 13.30-17

Institut für Verkehrswissenschaft

Jakob-Welder-Weg 4, 55128 Mainz, Tel. 06131-39-2 50 40
Leitung: Univ.-Prof. Dr. Bartling, Hartwig, Raum 02-142 (Sprechstunde: nach den Lehrveranstaltungen), App. 22564

Institut für Statistik und Ökonometrie

Jakob-Welder-Weg 4, 55128 Mainz, Tel. 06131-39-2 25 51, Fax. 06131-39-2 37 17,
E-Mail: STATOEK@uni-mainz.de
Leitung: Univ.-Prof. Dr. Schulze, Peter M., App. 22551
Sekretariat: Rauch, Stephanie, Raum 00-122, App. 22551
Wiss. Mitarbeiterinnen/Mitarbeiter: Dipl.-Vw. Lange, Yvonne, App. 20141; Dipl.-Vw. Lauterbach, Nora, App. 22715
Bibliothek: Zi. 77/78, Eingang durch Zi. 79; Tel. 39-23860; Öffnungszeiten: Mo-Fr 9-12.30, Mo-Do 13.30-17

Institut für deutsches und internationales Recht des Spar-, Giro- und Kreditwesens

Wallstraße 11, 55128 Mainz, Tel. 06131-39-2 26 71 / 3 17 09, Fax. 06131-38 11 31

Bibliothek Rechts- und Wirtschaftswissenschaften

Jakob-Welder-Weg 9, 55128 Mainz
Leitung: Univ.-Prof. Dr. Euler, Roland; Univ.-Prof. Dr. Hettinger, Michael
Geschäftsführer: Pullig, Winfried, AOR, Raum 00/464, App. 22646
Sekretariat: Kuhl, Brigitte, Raum 00/466, App. 23025
Fachreferenten: Heinemann, Eva, (Wirtschaftswissenschaften), Raum 00/470, App. 22566
Bibliothekar/-in: Dipl.-Bibl. Becker, Martina, (Rechtswissenschaft), Raum 00/444, App. 23030; Dipl.-Bibl. Kästner, Silvia, (Wirtschaftswissenschaften), Raum 00/442, App. 23454
Haushalts- und Finanzwesen: Rebentisch, Monika, Raum 00/468, App. 22226
Bibl.-Mitarbeiter: Bakalarczyk, Danuta, Raum 00/327, App. 22363; Henn-Haenn, Charlotte, Raum 00/472, App. 23036; Puschmann, Monika, Raum 00/438, App. 23028; Reis, Marie-Luise, Raum 00/327, App. 22363; Schlosser, Martina, Raum 00/432, App. 23022; Schön, Loni, Raum 00/488, App. 23033

Öffnungzeiten: Mo.-Do. 8.00-21.30 Uhr; Fr. 8.00-20.30 Uhr; Sa. 8.00-12.30 Uhr

Einrichtungen und Projekte des Fachbereichs

Existenzgründerprogramm der Uni Mainz (ExPro)

Jakob-Welder-Weg 9, 55128 Mainz, Tel. 06131-39-22094, Fax. 06131-39-23004,
E-Mail: expro@uni-mainz.de
Leitung des Programms: Univ.-Prof. Dr. Bronner, Rolf,
Raum 01-242 (Sprechstunde: Donnerstag, 14.30-16 Uhr u. nach Vereinbarung. Immer vorher bitte anmeld en. Danke!), App. 23754

Betreuung durch: Dipl.-Hdl. Jedrzejczyk, Paulina, Raum 01-255 (Sprechstunde: Montag, 14-15 Uhr)., App. 22094
Weitere Informationen: http://www.expro.bwl.uni-mainz.de/fs.html

Forschungsseminar

Forschungsseminar der wirtschaftswissenschaftlichen Abteilung der Uni Mainz
In- und ausländische Wissenschaftler referieren über ihre aktuellen Forschungsarbeiten. Die Lehrstühle der wirtschaftswissenschaftlichen Abteilung gestalten dieses Programm gemeinsam.

Weitere Information: http://wiwi.uni-mainz.de/vwl/weder/fs/welcome.html

Ansprechpartner: Steffi Bansbach; Lehrstuhl Univ.-Prof'in Dr. B. Weder, Jakob-Welder-Weg 4, 55128 Mainz, Tel.: 06131-39-20126, Fax: 06131-39-25053, E-Mail: Steffi.Bansbach@uni-mainz.de

Doktorandenseminar

Doktoranden-Workshop der wirtschaftswissenschaftlichen Abteilung
Präsentation und Diskussion der Kernthesen laufender Dissertationsprojekte

Weitere Information: http://wiwi.uni-mainz.de/vwl/weder/de/welcome.htm (Lehre)

Ansprechpartner: Steffi Bansbach; Lehrstuhl Univ.-Prof'in Dr. B. Weder, Jakob-Welder-Weg 4, 55128 Mainz, Tel.: 06131-39-20126, Fax: 06131-39-25053, E-Mail: Steffi.Bansbach@uni-mainz.de

Wir brauchen Sie im Führungsteam

Ihre Chance als **Jurist/in** oder **Wirtschaftswissenschaftler/in**. Nach 12-monatigem Trainee-Programm Einstieg auf der Führungsebene mit breitem Entscheidungsspektrum.

Machen Sie das Beste aus Ihrer Qualifikation

Referendarinnen/Referendare
haben die Möglichkeit, uns während der **Pflichtstationen** oder **Wahlstationen** kennenzulernen.

Studenten der Rechtswissenschaften
bieten wir die Möglichkeit, ihre **Praktika** in der Steuerverwaltung zu absolvieren.

Infos
Oberfinanzdirektion Koblenz
Ferdinand-Sauerbruch-Str. 17
56073 Koblenz
Tel: 0261/4932 36797
Fax: 0261/4932 36801
Internet: www.fin-rlp.de

Finanzverwaltung
Rheinland-Pfalz

Fachbereich 03 - Rechts- und Wirtschaftswissenschaften

Rechtswissenschaft

Einführungsveranstaltungen

Einführungsveranstaltung für Studienanfänger, Fach- und Hochschulortwechsler; Informationsveranstaltung; Zeit n.V., RW 1; Beginn: 26.04.04, 9 Uhr c.t. — Sauernheimer K., Hufen F.

Vorlesungen im Pflichtfach

Rechtsgeschichte, Rechtstheorie, Rechtsvergleichung

Grundzüge der deutschen und europäischen Rechtsgeschichte — Roth A.
Vorlesung; 3 SWS; Schein; Di, 14:00 - 18:00, Hs 8; 1 Doppelstunde wird 14 tägig angeboten.

Privatrechtsgeschichte der Neuzeit — Gröschler P.
Vorlesung; 2 SWS; Mi, 8:00 - 10:00, Hs III

Vergleichende Einführung in das deutsche Privatrecht für ausländische Studierende; Vorlesung; 3 SWS; Mo, 16:00 - 18:00, Hs II — Hepting R.

Verfassungsgeschichte der Neuzeit — Winkler M.
Vorlesung; 2 SWS; Fr, 10:00 - 12:00, RW 3

Bürgerliches Recht mit Verfahrensrecht

Europäisches Kartellrecht — Oechsler J.
Vorlesung; 2 SWS; Do, 14:00 - 16:00, Hs 7

Wertpapierrecht — Oechsler J.
Vorlesung; 2 SWS; Do, 10:00 - 12:00, RW 2

BGB Sachenrecht — Gröschler P.
Vorlesung; 4 SWS; Do, 17:00 - 19:00, RW 1; Fr, 8:00 - 10:00, RW 1

Gesellschaftsrecht I (Personengesellschaftsrecht) — Mülbert P.O.
Vorlesung; 3 SWS; Di, 16:00 - 19:00, Audi Max

BGB AT — Kaiser D.
Vorlesung; 6 SWS; Mo, 11:00 - 14:00, RW 1; Di, 8:00 - 11:00, S 1

Erbrecht — Hepting R.
Vorlesung; 2 SWS; Mo, 18:00 - 20:00, Hs 7

Zwangsvollstreckungs- und Insolvenzrecht (ZPO II) — Hergenröder C.W.
Vorlesung; 3 SWS; Mo, 10:00 - 13:00, N 3

Strafrecht mit Verfahrensrecht

Sanktionenrecht — Hettinger M.
Vorlesung; 2 SWS; Mi, 16:00 - 18:00, Hs 7

Strafrecht II — Hettinger M.
Vorlesung; 4 SWS; Mi, 10:00 - 12:00, RW 1; Do, 10:00 - 12:00, Hs 8

Strafprozeßrecht — N.N.
Vorlesung; 4 SWS; Di, 10:00 - 12:00, Hs 16; Mi, 10:00 - 12:00, Hs 8

Öffentliches Recht mit Verfahrensrecht

Allgemeines Verwaltungsrecht I — Gurlit E.
Vorlesung; 4 SWS; Di, 12:00 - 14:00, Audi Max; Mi, 14:00 - 16:00, N 2

Staatsrecht II - Grundrechte — Hufen F.
Vorlesung; 4 SWS; Di, 10:00 - 12:00, Hs 8; Mi, 12:00 - 14:00, Audi Max

Baumann/Weber/Mitsch

Strafrecht, Allgemeiner Teil

Lehrbuch

begründet von Dr. ***Jürgen Baumann***,
em. o. Prof. an der Universität Tübingen,
fortgeführt von Dr. ***Ulrich Weber***,
o. Prof. i. R. an der Universität Tübingen,
und Dr. ***Wolfgang Mitsch***,
o. Prof. an der Universität Potsdam

11., neubearbeitete Auflage 2003;
XLIII und 845 Seiten,
geb. 48,– € [D] / 78,50 sFr
ISBN 3-7694-0935-3

Das **bewährte didaktische Konzept**

- will zu eigenständigem Mitdenken anregen. Dadurch soll dem Anfänger ein gelungener Einstieg in strafrechtliches Denken ermöglicht und dem Fortgeschrittenen Sicherheit bei der Bewältigung der ihn ständig fordernden Probleme des Allgemeinen Teils vermittelt werden.
- In 5 Teilen mit zusammen 36 Paragrafen werden behandelt
  - die Grundlagen
  - das Strafgesetz
  - die Straftat
  - besondere Erscheinungsformen der Straftat
  - die Rechtsfolgen der Straftat
- Den Paragrafen sind Fälle vorangestellt, die im Text behandelt und gelöst werden. Abschließende Zusammenfassungen dienen der Verständniskontrolle, weiterführende Literaturhinweise der vertieften Problembehandlung.

Die **Neuauflage**

- bringt den renommierten Klassiker auf den aktuellen Stand vom Frühsommer 2003
- widmet sich verstärkt den neuerdings intensiv diskutierten Problemen des Allgemeinen Teils
- vermittelt nunmehr auch die heutzutage vorausgesetzten Kenntnisse im Europäischen Strafrecht und Völkerstrafrecht

Für **Studierende**

ist das Lehrbuch natürlich in erster Linie geschrieben, aber auch für **Referendare** in der Strafstation und zur Vorbereitung auf das Zweite Staatsexamen. Und wenn sich der **Praktiker** – neben der Orientierung über das Detail – wieder einmal Systematik, Zusammenhänge und kriminalpolitischen Hintergrund vergegenwärtigen will, ist der *Baumann/Weber/Mitsch* für ihn genau das richtige Buch!

. . . Ihre Buchhandlung erwartet Sie!

GIESE KING

Gieseking Verlag
Postfach 13 01 20
33544 Bielefeld
Telefax: (05 21) 14 37 15
kontakt@gieseking-verlag.de
www.gieseking-verlag.de

Allgemeine Staatslehre — Hain K.-E.
Vorlesung; 2 SWS; Do, 8:00 - 10:00, Hs 8

Staatsrecht I - Staatsorganisationsrecht — Hain K.-E.
Vorlesung; 4 SWS; Mi, 16:00 - 18:00, RW 1; Do, 12:00 - 14:00, RW 1

Europarecht I — Dreher M.
Vorlesung; 3 SWS; Mo, 8:00 - 11:00, Hs 8

Methodenlehre — Volkmann U.
Vorlesung; 2 SWS; Di, 12:00 - 14:00, Hs VI

Polizeirecht — Volkmann U.
Vorlesung; 2 SWS; Di, 14:00 - 16:00, Audi Max

Verfassungsrecht, Verfassungsprozessrecht und Spezifika des Verfassungsprozesses in Rheinland- Pfalz; Vorlesung; 1 SWS; Do, 16:00 - 18:00, Hs IV — Jutzi S.

Veranstaltungen der Wahlfächer

Wahlfachgruppe 1: Familien- und Erbrecht

Übung in der WFG 1 — Roth A.
Übung; 2 SWS; Mo, 12:00 - 14:00, Hs II

Vertiefungsvorlesung Familienrecht — Kroppenberg I.
Vorlesung; 2 SWS; Do, 14:00 - 16:00, Hs I

Wahlfachgruppe 2: Handels- und Gesellschaftsrecht

Europäisches und deutsches Wirtschaftsrecht — Dreher M.
Vorlesung; 2 SWS; Di, 8:00 - 10:00, Hs IV

Seminar zum Handels- und Wirtschaftsrecht (insbes. zum europ. und dt. Versicherungsrecht); Seminar; Die Veranstaltung findet als Blockveranstaltung statt — Dreher M.

Recht gegen den unlauteren Wettbewerb — Starck J.
Vorlesung; 3 SWS; Mo, 16:00 - 18:00, Hs VI

Wahlfachgruppe 3: Arbeitsrecht

Übung im Arbeitsrecht — Jacobs M.
Übung; 2 SWS; Fr, 10:00 - 13:00, Hs 7

Vertiefung Individualarbeitsrecht — Kaiser D.
Vorlesung; 2 SWS; Mo, 16:00 - 18:00, Hs IV

Kollektives Arbeitsrecht — Hergenröder C.W.
Vorlesung; 3 SWS; Di, 14:00 - 17:00, Hs IV

Wahlfachgruppe 4: Internationales Privatrecht

Examinatorium der WFG 4 — Huber P.
Examinatorium; 2 SWS; Schein; Di, 18:00 - 20:00, RW 4 — Hepting R.

UN-Kaufrecht mit Workshop Moot Court — Huber P.
Vorlesung; 2 SWS; Schein; Mo, 8:00 - 10:00, RW 3

Examinatorium IPR mit Übung — Hepting R.
Examinatorium; 2 SWS; Di, 18:00 - 20:00, RW 4

Internationales Privatrecht II — Hepting R.
Vorlesung; 2 SWS; Di, 14:00 - 16:00, Hs II

Rechtsvergleichendes Seminar — Hepting R.
Seminar; 1 SWS; Zeit und Raum n.V.

Wahlfachgruppe 5: Kriminologie

Klausurenkurs Kriminologie — Behr J.
Klausurenkurs; 2 SWS; Di, 17:00 - 19:00, Hs IV

Seminar der neueren empirischen kriminologischen Forschungen — Bock M., Schneider H.
Seminar; 2 SWS; Di, 10:00 - 12:00, Hs I

Seminar für angewandte Kriminologie — Bock M., Brettel H., Münster P.
Vorlesung; 2 SWS; Mo, 12:00 - 14:00, Hs I

Strafvollzug — Schneider H.
Vorlesung; 2 SWS; Mo, 12:00 - 14:00, Hs IV

Übung der WFG 5 — Bock M., Brettel H., Münster P., Schneider H.
Vorlesung; 2 SWS; ben. Schein; Do, 18:00 - 20:00, Hs 7

Vorlesung Kriminologie — Bock M.
Vorlesung; 4 SWS; Di, Do, 14:00 - 16:00, RW 3

Wahlfachgruppe 6: Besonderes Verwaltungsrecht

Anwaltliche Tätigkeit im Verwaltungsrecht — Schwartmann R.
Vorlesung; Mi, 16:00 - 18:00, Hs V

Das Europäische Gemeinschaftsrecht in der öffentlich-rechtlichen — Ruthig J.
Falllösung; Examinatorium; 2 SWS; Di, 8:00 - 10:00, Hs VI

Umweltrecht — Ruthig J.
Vorlesung; 2 SWS; Mi, 10:00 - 12:00, Hs VI

Übung in der WFG 6 — Volkmann U.
Übung; 2 SWS; Schein; Mo, 12:00 - 14:00, Hs III

Recht des öffentlichen Dienstes — Laubinger H.-W.
Vorlesung; 2 SWS; Di, 14:00 - 16:00, Hs III

Wahlfachgruppe 7: Steuerrecht

Allgemeines Steuerrecht — Trzaskalik Ch.
Vorlesung; 4 SWS; Fr, 8:00 - 12:00, RW 2

Einkommenssteuerrecht — Trzaskalik Ch.
Vorlesung; 2 SWS; Do, 14:00 - 16:00, RW 2

Übung im Steuerrecht — Trzaskalik Ch.
Übung; 4 SWS; Schein; Di, 14:00 - 18:00, RW 4

Ganz aktuell

IHRE FACHBUCHHANDLUNG
Scherell & Mundt

CD-ROMs, Bücher
Zeitschriften,
Fortsetzungen ...

Ihre Fachbuchhandlung an den Gerichten

e-mail info@scherell.de
kostenloses Kunden-Fax (08 00) 999 28 35

Mainz • Kaiser-Friedrich-Straße 6 • Telefon (06131) 2 83 50
Wiesbaden • Gerichtsstraße 9 • Telefon (06 11) 3 08 23 66

Wahlfachgruppe 8: Völker- und Europarecht

Recht der Internationalen Organisationen — Fink U.
Vorlesung; 2 SWS; Mi, 14:00 - 16:00, Hs 7

Übung im Völker- und Europarecht — Fink U.
Übung; 2 SWS; Schein; Do, 13:00 - 16:00, Hs 8

Völkerrechtliches Seminar — Dörr D.
Seminar; 2 SWS; Do, 18:00 - 20:00, Hs V

Europäisches und deutsches Wirtschaftsrecht — Dreher M.
Vorlesung; 2 SWS; Di, 8:00 - 10:00, Hs IV

Seminar zum Handels- und Wirtschaftsrecht (insbes. zum europ. und dt. Versicherungsrecht); Seminar; Die Veranstaltung findet als Blockveranstaltung statt.; Zeit und Raum n.V. — Dreher M.

Kolloquien

Doktorandenkolloquium — Bock M.
Kolloquium; 2 SWS; Mo, 18:00 - 20:00, RW 3

Kolloquium „Rechtswidrigkeit" — Ling M.A.
Vorlesung; Termin und Ort werden noch bekanntgegeben.; Die Veranstaltung findet als Blockveranstaltung statt.

Kolloquium zu Grundfragen der Methodenlehre im Zivilrecht — Kling M.
Vorlesung; 2 SWS; Di, 18:00 - 20:00, RW 5

Seminare

Aktuelle Fragen der staatlichen Wirtschaftsaufsicht — Gurlit E., Ruthig J.
Seminar; 2 SWS; Schein; Di, 16:00 - 18:00, Hs I

Lebensmittelrechtliches Seminar — Hufen F.
Seminar; Schein; Mo, 14:00 - 16:00, Hs IV; Die Veranstaltung erfolgt als Blockveranstaltung.

Aktuelle Fragen der staatlichen Wirtschaftsaufsicht — Ruthig J., Gurlit E.
Seminar; 2 SWS; Di, 16:00 - 18:00, Hs I

Seminar / Kolloquium — Hettinger M.
Vorlesung; Do, 14:00 - 16:00, Hs IV

Familienrechtliches Seminar — Roth A.
Seminar; 2 SWS; Die Veranstaltung soll als Blockseminar stattfinden, der Termin wird vom Lehrstuhl bekanntgegeben.; Zeit und Raum n.V.

Die Grundrechte vor den Herausforderungen der modernen Gesellschaft [Seminar Grundrechte]; Seminar; 2 SWS; Mo, 18:00 - 20:00, Hs III — Volkmann U.

Organisation und Verfahren der Verfassungsgerichte [Seminar zum Verfassungsprozessrecht]; Seminar; 2 SWS; Mo, 11:00 - 13:00, RW 4 — Winkler M.

Übungen

Übung im Öffentlichen Recht für Fortgeschrittene — Dörr D.
Übung; 2 SWS; ben. Schein; Mi, 14:00 - 16:00, RW 1

Übung im Strafrecht für Fortgeschrittene — Zopfs J.
Übung; 3 SWS; ben. Schein; Mo, 14:00 - 17:00, N 2

Übung im Strafrecht für Fortgeschrittene (A-K) — N.N.
Übung; 3 SWS; Mo, 14:00 - 17:00, RW 1

BGB Übung für Anfänger — Oechsler J.
Übung; 2 SWS; ben. Schein; Di, 14:00 - 17:00, Hs 7

BGB Übung für Fortgeschrittene — Gröschler P.
Übung; 2 SWS; ben. Schein; Fr, 14:00 - 17:00, RW 1

Juristischer Examenskurs mit Klausurenkurs

Frühjahrskurs

Examenskurs Baurecht — Gurlit E.
Examinatorium; 4 SWS; Siehe gesonderte Ankündigung auf der Homepage der juristischen Fakultät; Zeit und Raum n.V.

Verfassungsrecht - Grundrechte — Dörr D.
Examinatorium; 2 SWS; Do, 10:00 - 12:00, Audi Max

Kommunalrecht — Hain K.-E.
Examinatorium; 2 SWS; Do, 16:00 - 18:00, N 2

Polizei- und Ordnungsrecht (Examenskurs) — Ruthig J.
Examinatorium; 2 SWS; Di, 10:00 - 12:00, RW 3

Examinatorium Strafrecht II — Zopfs J.
Examinatorium; 4 SWS; Mo, Mi, 10:00 - 12:00, Hs 16

Examenskurs Schuldrecht AT & Kauf — Huber P.
Examinatorium; 4 SWS; Di, Do, 8:00 - 10:00, Audi Max

Examenskurs ZPO — Huber P.
Examinatorium; 1 SWS; Die Veranstaltung erfolgt in der vorlesungsfreien Zeit.

Examinatorium Vertragliche Schuldverhältnisse — Oechsler J.
Examinatorium; 2 SWS; Mi, 8:00 - 10:00, Hs 15

Examenskurs Familien - und Erbrecht — Roth A.
Vorlesung; 2 SWS; Mo, 12:00 - 14:00, Audi Max

Examinatorium der WFG 2 — Mülbert P.O.
Examinatorium; 2 SWS; Di, 10:00 - 12:00, Hs VI

Klausurenkurs — Hergenröder C.W.
Vorlesung; 1 SWS; Zeit und Raum n.V.

Repetitorium im Arbeitsrecht — Hergenröder C.W.
Examinatorium; 1 SWS; Veranstaltung findet in der vorlesungsfreien Zeit statt; Zeit und Raum n.V.

Fremdsprachen

Einführung in die französische Rechtssprache I — Holder S.
Vorlesung; 2 SWS; Do, 8:00 - 10:00, Hs VII

Einführung in die französische Rechtssprache II — Holder S.
Vorlesung; 2 SWS; Do, 10:00 - 12:00, Hs VII

Französische Rechtssprache — Holder S.
Vorlesung; 2 SWS; Mi, 12:00 - 14:00, Hs VII

Rechtsinformatik, EDV für Juristen

Einführung in die Rechtsinformatik/ EDV Einsatz in der Justiz — Itzel P.
Vorlesung; 2 SWS; Mo, 16:00 - 18:00, Raum n.V.; PC-Pool im alten ReWi Gebäude

Rechtsmedizin

Arztrechtseminar — Urban R.
Vorlesung; 2 SWS; Fr, 10:00 - 11:30, KS Rechtsmedizin

Rechtsmedizin für Juristen — Urban R.
Vorlesung; 2 SWS; Fr, 8:00 - 10:00, KS Rechtsmedizin

Rechtsmedizinische Fallvorstellung — Urban R.
Vorlesung; 1 SWS; Fr, 13:00 - 14:00, KS Rechtsmedizin

Sonstiges

Deutsches Medienrecht — Dörr D.
Vorlesung; 2 SWS; Do, 14:00 - 16:00, RW 4

Strafrechtliches Seminar — Schneider H.
Vorlesung; 2 SWS; Di, 12:00 - 14:00, Hs IV

Kapitalmarktrecht — Mülbert P.O.
Vorlesung; 2 SWS; Mo, 10:00 - 12:00, Hs IV

Europäisches und deutsches Vergaberecht — Dreher M.
Vorlesung; 2 SWS; Di, 10:00 - 12:00, Hs IV; genaue Terminplanung nach Absprache mit den Hörern; voraussichtlich jede 2. Woche

Der Zivilprozess in der gerichtlichen Praxis — Pukall F.
Vorlesung; 2 SWS; Mi, 16:00 - 18:00, RW 5

Grundzüge des Sozialrechts — Plagemann H.
Vorlesung; 2 SWS; Di, 16:00 - 18:00, Hs VI

Tutorium im Verfassungsrecht — N.N.
Tutorium; 2 SWS; Mo, 8:00 - 10:00, Hs II; Mo, 12:00 - 14:00, Hs VI; Mo, 16:00 - 18:00, Hs I; Di, 14:00 - 16:00, Hs VI; Mi, 14:00 - 16:00, Hs IV

Urheberrecht — von Lewinski S.
Vorlesung; 4 SWS; Die Möglichkeit des Seminarscheinerwerbs besteht.; Fr, 10:00 - 14:00, Hs III

Wirtschaftswissenschaften

Einführungsveranstaltungen

Einführungsveranstaltung für Studienanfänger, Fach- und Hochschulortwechsler; Informationsveranstaltung; Zeit n.V., RW 1; Beginn: 26.04.04, 9 Uhr c.t. — Sauernheimer K., Hufen F.

Einführung in das wirtschaftswissenschaftliche Hauptstudium — Professorinnen/Professoren der wirtschaftswissenschaftlichen Lehrstühle
Informationsveranstaltung; Veranstaltung wird gegen Ende des Semesters stattfinden! Aktuelle Aushänge beachten!!!

Grundstudium

Volkswirtschaftslehre

Vorlesungen

Grundzüge der Mikroökonomik — Kolmar M.
Vorlesung mit Übung; 4 SWS; Kredit: 12; Kennung: GV002VU; Di, 14:00 - 16:00, RW 1; Mi, 8:00 - 10:00, RW 1; erster Vorlesungstag, Di. 29.04.2003

Übung zur Mikroökonomik
Übung; 2 SWS;

Di	12:00 - 14:00	RW 3	Bracht B.
Di	16:00 - 18:00	RW 3	Bracht B.
Mi	10:00 - 12:00	Hs II	Bracht B.
Mi	10:00 - 12:00	Hs IV	Schmidt D.
Mi	12:00 - 14:00	Hs IV	N.N.
Mi	14:00 - 16:00	Hs II	Schüller S.
Mi	16:00 - 18:00	Hs II	Schüller S.
Do	08:00 - 10:00	Hs II	Friehe T.
Do	12:00 - 14:00	Hs II	Thielmann S.
Do	14:00 - 16:00	Hs II	Schmidt D.

Fr	08:00 - 10:00	Hs II	Mohr Th.
Fr	10:00 - 12:00	Hs II	Mohr Th.

Betriebswirtschaftslehre

Vorlesungen

Finanzwirtschaft — Trautmann S.
Vorlesung mit Übung; 3 SWS; ECTS: 6; Kennung GB003V; Di, 11:00 - 14:00, RW 1

Übung zur Finanzwirtschaft — Tutorin/Tutor
Übung; 2 SWS; Zeit und Raum n.V.

Unternehmensführung — Bronner R.
Vorlesung mit Übung; 3 SWS; ECTS: 6; Kennung: GB006V; Do, 10:00 - 12:00, RW 1

Übung zur Unternehmensführung — Tutorin/Tutor
Vorlesung; 1 SWS; Zeit und Raum n.V.

Externes Rechnungswesen — Biontino S.
Vorlesung mit Übung; 3 SWS; ECTS: 6; Kennung: GB002V; Di, 8:00 - 11:00, RW 1

Einführung in die EDV — Loos P.
Vorlesung; 3 SWS; Kredit: 6; Kennung: GM005V; Do, 14:00 - 17:00, RW 1

Übungen

PCP - Anwendung der Datenbanksoftware Microsoft-Access — Tutorin/Tutor
Übung; 1 SWS; Schein; Zeit und Raum n.V.

PCP - Anwendung der Tabellenkalkulationssoftware Microsoft-Excel — Tutorin/Tutor
Übung; 1 SWS; Schein; Zeit und Raum n.V.

PCP - Einführung in das Programmieren — Tutorin/Tutor
Übung; 1 SWS; Schein; Zeit und Raum n.V.

PCP - Grundlagen der Anwendung von Windows und Internet — Tutorin/Tutor
Übung; 1 SWS; Schein; Zeit und Raum n.V.

PCP - Office Advanced: Microsoft Excel — Tutorin/Tutor
Übung; 1 SWS; Schein; Zeit und Raum n.V.

PCP - Office-Advanced: Microsoft PowerPoint — Tutorin/Tutor
Übung; 1 SWS; Schein; Zeit und Raum n.V.

PCP - Office-Advanced: Microsoft Word — Tutorin/Tutor
Übung; 1 SWS; Schein; Zeit und Raum n.V.

Wirtschaftspädagogik

Vorlesungen

Einführung in die Wirtschaftspädagogik — Beck K.
Vorlesung; 2 SWS; ben. Schein; Kennung: GW0001V; Mo, 14:00 - 16:00, RW 2; ab 3.5.2004

Übungen

Lehr-Lern-Forschung I — Wuttke E., Surac V.
Übung; 4 SWS; ben. Schein; Kennung: GW0002U; Di, 8:00 - 10:00, RW 4; Mi, 18:00 - 20:00, RW 4; ab 28.4.2004; Vorbereitender Block „Techniken wissenschaftlichen Arbeitens" (Dr. C. Sczesny): Fr. 23.04.04, 09 - 18 Uhr, RW 3, Sa. 24.04.04, 09 - 14 Uhr, RW 3.

Lehr-Lern-Forschung II — Minnameier G.
Übung; 2 SWS; ben. Schein; Kennung: GW0005U; Di, 8:00 - 10:00, PC-Pool 265, Hs VII; ab 4.5.2004

Lektürekurs A — Surac V.
Übung; 1 SWS; ben. Schein; GW0003U; Mo, 16:15 - 17:00, Hs VII; ab

3.5.2004; Erste Veranstaltung am 03.05.04 für Lektürekurs A und B von 16-18 Uhr im Hs VII

Lektürekurs B — Surac V.
Übung; 1 SWS; ben. Schein; Kennung: GW0004U; Mo, 17:00 - 17:45, Hs VII; ab 3.5.2004; Erste Veranstaltung am 03.05.04 für Lektürekurs A und B von 16-18 Uhr im Hs VII

Planung, Organisation und Evaluation von Unterricht und Unterweisung in der kaufmännischen Aus- und Weiterbildung; Übung; 2 SWS; ben. Schein; Kennung: GW0006U; Di, 12:00 - 14:00, Hs VII; ab 4.5.2004 — Piquardt G.

Quantitative Methoden und Recht

Vorlesungen

Privatrecht für Wirtschaftswissenschaftler — Schürnbrand J.
Vorlesung; 3 SWS; ben. Schein; Kennung: GM006V; Di, 16:00 - 19:00, RW 1

Mathematik für Wirtschaftswissenschaftler B — Schmidt G.
Vorlesung mit Übung; 4 SWS; ben. Schein; ECTS: 8; Kenung: GM002VU; Fr, 12:00 - 14:00, RW 1

Übung zur Mathematik B — Tutorin/Tutor
Übung; 2 SWS; Zeit und Raum n.V.

Statistik I (Beschreibende Methoden und Bevölkerungs-,Wirtschafts- und Sozialstatistik); Vorlesung; 4 SWS; ECTS: 12; Do, 8:00 - 10:00, RW 1; Fr, 10:00 - 12:00, RW 1 — Schulze P.M., Lauterbach N.

Übung zur Statistik I — Tutorin/Tutor
Übung; 2 SWS; Zeit und Raum n.V.

Hauptstudium

Volkswirtschaftslehre

Kernfach

Volkswirtschaftstheorie

Vorlesungen

Vorlesung zur Volkswirtschaftstheorie - Mikroökonomik II — Kolmar M.
Vorlesung; 3 SWS; ECTS: 4,5; Di, 16:00 - 18:00, Hs II; Mi, 12:00 - 14:00, Hs II

Wachstumstheorie — Sauernheimer K.
Vorlesung; 3 SWS; ECTS: 4,5; Kennung: VTH016V; Mo, Mi, 8:00 - 10:00, Audi Max; ab 28.4.2004

Grundlagen der Makroökonomik — Graf G.
Vorlesung; 2 SWS; Di, 18:00 - 20:00, Hs I

Seminare

Marktintegration und Wettbewerb der Systeme — Kolmar M.
Seminar; 2 SWS; ECTS: 5,0; Kennung:; Zeit n.V., Hs 7; Blockveranstaltung: Z. u. O. werden noch bekanntgegeben (an 2 Tagen)

Volkswirtschaftstheoretisches Seminar — Sauernheimer K.
Seminar; 2 SWS; ECTS: 5; Kennung: VTH007S; Mi, 12:00 - 14:00, Hs V

Volkswirtschaftspolitik

Vorlesungen

Wettbewerbspolitik — Bartling H.
Vorlesung; 4 SWS; ECTS: 6; Kennung: VPO001VU; Mi, 14:00 - 16:00, S 1; Do, 12:00 - 14:00, S 1

Übung zur Wettbewerbspolitik — Bartling H.
Übung; 2 SWS; Kennung: VPO050Ü; Di, 14:00 - 16:00, RW 2

Konjunktur- und Wachstumspolitik — Weder B.
Vorlesung mit Übung; 4 SWS; Kredit: 6; Kennung: VPO002VU; Mo, Di, 12:00 - 14:00, N 1

Übung zur Konjunktur- und Wachstumspolitik — Weder B.
Übung; 2 SWS; Kennung: VPO054U; Di, 16:00 - 18:00, N 1

Seminare

Seminar Wirtschaftspolitik — Goerke L.
Seminar; 2 SWS; Kredit: 5; Kennung: VPO006S; Blockveranstaltung: Z. u. O. werden noch bekannt gegeben

Kolloquien

Wirtschaftspolitisches Forschungs- und Doktorandenseminar — Bartling H., Zohlnhöfer W.
Seminar; 2 SWS; Kennung VPO007K; Blockveranstaltung: Z.u.O. werden noch bekannt gegeben

Finanzwissenschaft

Vorlesungen

Finanzwissenschaft III: Besondere Steuerlehre — Peffekoven R.
Vorlesung; 4 SWS; ECTS: 6; Kennung: VFI003V; Mo, Di, 10:00 - 12:00, RW 2

Finanzwissenschaft I: Ausgabenlehre — Tillmann G.
Vorlesung; 4 SWS; ECTS: 6; Kennung: VFI001V; Di, Do, 8:00 - 10:00, RW 2

Seminare

Finanzwissenschaftliches Seminar — Peffekoven R.
Seminar; ECTS: 5; Blockseminar, Kennung: VFI005S; Zeit wird noch bekanntgegeben - RuW II, Raum 80 [00-341] (Durchgang Raum 79 [00-331])

Kolloquien

Klausurenkurs zur Vorlesung „Ausgabenlehre" — Hoffmann M.
Übung; 2 SWS; Do, 16:00 - 18:00, RW 3

Wahlfächer

Vorlesungen

Entwicklungstheorie — Urban D.
Vorlesung mit Übung; 3 SWS; ECTS: 4,5; Kennung: VTI004VU; Mo, 14:00 - 16:00, Hs I; Mi, 16:00 - 18:00, Hs I; ab 28.4.2004

Theorie der Europäischen Integration — Sauernheimer K.
Vorlesung mit Übung; 3 SWS; ECTS: 4,5; Kennung: VTI003VU; Di, Fr, 8:00 - 10:00, Hs V

Arbeitsmarktökonomik — Goerke L.
Vorlesung mit Übung; 3 SWS; Kredit: 4,5; Kennung: VSS009V; Mo, 10:00 - 12:00, Hs I; Di, 8:00 - 10:00, Hs I

Recht und Ökonomie — Goerke L.
Vorlesung; 3 SWS; ECTS: 4,5; Kennung:; Mo, 14:00 - 16:00, RW 5; Di, 12:00 - 14:00, RW 5

Harmonisierung der Finanzpolitik — Peffekoven R.
Vorlesung; 2 SWS; ECTS: 3; Kennung: VHF002V; Di, 16:00 - 18:00, Hs III

Internationale Finanzordnung — Peffekoven R.
Vorlesung; 2 SWS; ECTS: 3; Kennung: VFO003V; Mo, 16:00 - 18:00, Hs III

Public Choice — Tillmann G.
Vorlesung; 2 SWS; ECTS: 3; Kennung: VSF002V; Di, 12:00 - 14:00, Hs I

Umwelt- und Ressourcenökonomie — Tillmann G.
Vorlesung; 2 SWS; ECTS: 3,0; Kennung: VSF003V; Do, 12:00 - 14:00, Hs I

Grundlegung und Grundzüge der westdeutschen Wirtschaftsordnung — Hentschel V.
Vorlesung; 2 SWS; Kredit: 3; Kennung: VWG004V; Mo, 10:00 - 12:00, Hs III

Wirtschaftsprozess und Wirtschaftspolitik in Westdeutschland 1948-1998 — Hentschel V.
Vorlesung; 2 SWS; Kredit: 3; Kennung: VWG006V; Di, 10:00 - 12:00, Hs II

Seminare

Wirtschaftspolitisches Seminar — Weder B.
Seminar; 2 SWS; ECTS: 5,00; VPO0010S; Blockveranstaltung: Z. u. O. werden noch bekannt gegeben

Seminar zur Wirtschafts- und Sozialgeschichte — Hentschel V.
Seminar; 2 SWS; Kredit: 5; Kennung: VWG007S; Mo, 14:00 - 16:00, Hs VII

Übungen

Lektürekurs zur Wirtschafts- und Sozialgeschichte — Hentschel V.
LV; 2 SWS; Di, 14:00 - 16:00, Hs VII

Betriebswirtschaftslehre

Allgemeine BWL

Vorlesungen

Einführung in die Bankbetriebslehre — N.N.
Vorlesung mit Übung; 4 SWS; ECTS: 6; Kennung: ABW001VU; Do, 10:00 - 12:00, N 1; Fr, 10:00 - 12:00, Audi Max

Marketingpolitik — Heil O.P.
Vorlesung mit Übung; 4 SWS; Kredit: 6; ECTS: 6; Kennung: ABW005VU; Mi, 12:00 - 14:00, S 1; Do, 14:00 - 16:00, N 1

Informations- und Kommunikationssysteme — Loos P.
Vorlesung; 4 SWS; ECTS: 6; Kennung: ABW003VU; Di, 14:00 - 16:00, N 1; Mi, 16:00 - 18:00, N 1

Wahlpflichtfächer

Vorlesungen

Besteuerung von Personen- und Kapitalgesellschaften (I+II) — Euler R.
Vorlesung; 4 SWS; ECTS: 6; Kennung: BBS001V; Mi, 10:00 - 12:00, RW 3; Do, 12:00 - 14:00, RW 3

Steuerbilanzen, Teil 2 — Euler R.
Vorlesung; 2 SWS; ECTS: 3; Kennung: BBS002V; Mi, 14:00 - 16:00, RW 3

Besteuerung international tätiger Unternehmen — Thies A.
Vorlesung; 2 SWS; ECTS: 3; Kennung: BWB003V; Do, 8:00 - 10:00, Hs III

Finanzderivate II: Zins- und Kreditderivate — Trautmann S., Linder T.
Vorlesung mit Übung; 4 SWS; ECTS: 6; Kennung: BFI003VU; Mo, 12:00 - 14:00, RW 2; Mi, 10:00 - 12:00, RW 2

Finanzwirtschaft II: Finanzmarktanalyse — Trautmann S., Holzapfel S.
Vorlesung mit Übung; 4 SWS; ECTS: 6; Kennung: BFI001VU; Mo, 16:00 - 18:00, RW 2; Mi, 14:00 - 16:00, RW 2

Marktforschung mit multivariaten Verfahren — Huber F.
Vorlesung; 2 SWS; ECTS: 6; Kennung: BMT005V; Di, 12:00 - 14:00, Hs 15; Die Übung hierzu wird als Blockveranstaltung abgehalten; Terminbekanntgabe folgt

Marktorientierte Unternehmensführung — Huber F.
Vorlesung; 2 SWS; ECTS: 3; Kennung: BMT004V; Mi, 12:00 - 14:00, RW 2

Preismanagement — Huber F.
Vorlesung; 2 SWS; ECTS: 3; Kennung: BMT001V; Mi, 16:00 - 18:00, RW 2

Marketing in Theorie und Praxis I — Heil O.P.
Vorlesung; 2 SWS; Kredit: 3; ECTS: 3; Kennung: BMP001V; Do, 18:00 - 20:00, RW 2

Marktforschung und multivariate Verfahren — Heil O.P.
Vorlesung; 2 SWS; Kredit: 3; ECTS: 3; Kennung: BMP006V; Sa, Zeit n.V., PC-Pool 255, PC-Pool 265; Blockveranstaltung: Z. u. O. werden noch bekannt gegeben

Strategie und Wettbewerb — Heil O.P.
Vorlesung; 2 SWS; Kredit: 3; ECTS: 3; Kennung: BMP003V; Do, 16:00 - 18:00, RW 2

Konfliktregelung — Bronner R.
Vorlesung; 2 SWS; ECTS: 3; Kennung: BOG002V; Mi, 12:00 - 14:00, RW 3

Organisationsforschung — Bronner R., Stein F.
Vorlesung; 2 SWS; ECTS: 3; Kennung: BOG004V; Mo, 10:00 - 12:00, RW 3

Personalentwicklung — Christ M.
Vorlesung; 2 SWS; ECTS: 3; Kennung: BOG008V; Mo, 8:00 - 10:00, RW 2

Fertigungstechnologien — Bellmann K.
Vorlesung; 2 SWS; ECTS: 3; Kennung: BPR003V; Do, 10:00 - 12:00, Hs V

Industrielle Produktionswirtschaft II — Bellmann K.
Vorlesung; 3 SWS; ECTS: 4,5; Kennung: BPR012V; Di, 10:00 - 14:00, Hs III; Bitte Aushang am Schwarzen Brett des LS beachten, da Änderungen möglich!!

Qualitätsmanagement — Erb M.
Vorlesung; 2 SWS; ECTS: 3; Kennung: BPR 006V; Fr, 12:00 - 14:00, RW 3

Aktuelle Fragen der Rechnungslegung und Wirtschaftsprüfung — Mujkanovic R.
Vorlesung; 2 SWS; ECTS: 3; Kennung: BWB006 (Diese Veranstaltung ist nur dem Wahlpflichtblock zuzurechnen!); Mo, 8:00 - 10:00, Hs V

Internationale Rechnungslegung — Rammert S.
Vorlesung; 2 SWS; ECTS: 3; Kennung: BRE014V; Di, 12:00 - 14:00, RW 2

Unternehmensbewertung — Rammert S.
Vorlesung; 2 SWS; ECTS: 3; Kennung: BRE010V; Mi, 8:00 - 10:00, RW 2

Wirtschaftliches Prüfungswesen — Rammert S.
Vorlesung; 2 SWS; ECTS: 3; Kennung: BRE011V; Di, 16:00 - 18:00, Hs 13

Winfo III - Planung und Entwicklung betrieblicher Informationssysteme — Loos P., Wild M.
Vorlesung mit Übung; 4 SWS; ECTS: 6; Kennung: BWI019VU; Mi, Do, 10:00 - 12:00, RW 4

Seminare

Steuerseminar — Euler R.
Seminar; 2 SWS; ECTS: 5; Kennung: BBS005S; Do, 16:00 - 18:00, Hs VII

Seminar Finanzwirtschaft — Trautmann S.
Seminar; 2 SWS; ECTS: 5; Kennung: BFI005S; Blockveranstaltung; Z. u. O. werden noch bekannt gegeben

Seminar on Banking and Finance — Gastdozent
Seminar; 2 SWS; Kennung: BFI007K; Mi, 18:00 - 20:00, RW 2

Forschungsseminar für Doktoranden und Diplomanden — Trautmann S.
Seminar; 2 SWS; Kennung: BFI006K; Fr, 14:00 - 16:00, RW 5

Seminar zum Marketing — Huber F.
Seminar; 2 SWS; ECTS: 5; Kennung: BMT007S; Blockveranstaltung: Z. u. O. werden noch bekannt gegeben

Organisations-Seminar:Empirische Organisationsforschung — Bronner R.
Seminar; 2 SWS; ECTS: 5; Kennung: BOG006S; Do, 14:00 - 16:00, Hs VII

Seminar Produktionswirtschaft (Thema folgt) — Bellmann K.
Seminar; 2 SWS; ECTS: 5; BPR009S; Do, 14:00 - 16:00, RW 5; Kick-off Sitzung, siehe Vorbesprechung.

Seminar in Rechnungslegung und Wirtschaftsprüfung — Rammert S.
Seminar; 2 SWS; ECTS: 5; Kennung: BRE015S; Blockveranstaltung: Z. u. O. werden noch bekanntgegeben

Referate-Seminar zur Wirtschaftsinformatik — Loos P.
Seminar; 2 SWS; ECTS: 5; Kennung: BWI005S; Blockveranstaltung: Z. u. O. werden noch bekannt gegeben

Übungen

Algorithmen und Datenstrukturen in Java — Sarshar K.
Übung; 2 SWS; ECTS: 3; Kennung: BWO021U; Zeit und Raum n.V.

ERP-Kurs [BWI022U] — Theling Th.
Übung; 2 SWS; ECTS: 3; Kennung: BWI022U; Blockveranstaltung 1.6.2004-4.6.2004, 8:30 - 14:30, PC-Pool 265; vom 1.6.2004 bis zum 4.6.2004

Wirtschaftspädagogik

Vorlesungen

Theorien zur Berufsentscheidung — Beck K.
Vorlesung; 2 SWS; Kennung: WP2001V; Di, 10:00 - 12:00, RW 4; ab 4.5.2004

Methoden der betrieblichen Aus- und Weiterbildung — Breuer K.
Vorlesung; 2 SWS; Schein; Kennung: WP1003V; Mi, 12:00 - 14:00, RW 4; ab 28.4.2004

Seminare

Moralerziehung in der Berufsausbildung — Beck K.
Seminar; 2 SWS; ben. Schein; Kennung: WP2005S; Mi, 10:00 - 12:00, Hs VII; ab 28.4.2004

Berufsbezogene Pädagogische Diagnostik — Breuer K.
Seminar; 2 SWS; ben. Schein; Kennung: WP2006S; Mi, 8:00 - 10:00, Hs VII; ab 28.4.2004

Übungen

Institutionen der beruflichen Bildung im kaufmännisch-verwaltenden Bereich — N.N.
Übung; 2 SWS; ben. Schein; Kennung: WP2051U; Mi, 12:00 - 14:00, RW 5; ab 28.4.2004

Lernmotivation in der schulischen Ausbildung — Lüdecke S.
Übung; 2 SWS; ben. Schein; Kennung: WP2053U; Do, 14:00 - 16:00, Hs III; ab 29.4.2004

Unterrichts- und Unterweisungsmethoden — Lüdecke S.
Übung; 2 SWS; ben. Schein; Kennung: WP2050U; Mi, 14:00 - 16:00, RW 5; ab 28.4.2004

Kognitive und motivationale Grundlagen des beruflichen Lernens — Breuer K.
Übung; 2 SWS; ben. Schein; Kennung: WP2052U; Di, 12:00 - 14:00, RW 4; ab 4.5.2004

Systemdynamik und Simulation — Molkenthin R.
Übung; 4 SWS; ben. Schein; Kennung: WP1050U (auch Pflichtveranstaltung zur außerschulischen Berufsbildung); Mo, 8:00 - 12:00, PC-Pool 265; ab 3.5.2004

Kolloquien

Erziehungswissenschaftliches Kolloquium — Beck K.
Kolloquium; 1 SWS; jede 2. Woche Di, 14:00 - 16:00, RW 5; ab 4.5.2004

Kolloquium für Examenskandidaten — Beck K.
Kolloquium; 1 SWS; Kennung: WP2007K; jede 2. Woche Di, 14:00 - 16:00, RW 5; ab 27.4.2004

Forschungskolloquium — Breuer K.
Kolloquium; 1 SWS; jede 2. Woche Di, 16:00 - 18:00, RW 5; ab 27.4.2004

Kolloquium für Examenskandidaten — Breuer K.
Kolloquium; 1 SWS; WP2008K; jede 2. Woche Di, 16:00 - 18:00, RW 5; ab 4.5.2004

Quantitative Methoden

Vorlesungen

Statistik III — Kneip A.
Vorlesung mit Übung; 4 SWS; ben. Schein; ECTS: 6; VSK010VU; Mo, 10:00 - 12:00, Hs V; Di, 14:00 - 16:00, Hs V

Analyse wirtschaftlicher Daten mit statistischen Programmpaketen — Utikal K.
Vorlesung mit Übung; 2 SWS; ECTS: 3; Kennung: VSK004VU; Fr, 10:00 - 12:00, RW 5

Multivariate Statistik — Kneip A.
Vorlesung mit Übung; 4 SWS; ECTS: 6; Kennung: VSK003VU; Mo, 14:00 - 16:00, Hs V; Di, 10:00 - 12:00, Hs V

Seminare

Statistisches Seminar — Kneip A.
Seminar; 2 SWS; ECTS: 5; Kennung: VSK006S; Blockveranstaltung: Z. u. O. werden noch bekannt gegeben.

Forschungs- und Doktorandenseminar

Kolloquien

Forschungsseminar — Gastdozent
Vorlesung; Aktuelles Programm auf der Homepage !; Montags, 17.00 - 18.00 Uhr - Dekanat FB03 - Raum 03-150

Sonstiges

Der deutsche Weinmarkt: Volkswirtschaftliche und betriebswirtschaftliche Aspekte; Vorlesung; 1 SWS; Do, 18:00 - 19:30, Hs VII; vom 29.4.2004 bis zum 1.7.2004; Veranstaltung wöchentlich mit 2 SWS innerhalb des aufgeführten Zeitraums — von Opel H.

Fremdsprachen

Seminare

Emerging Countries and Deleoping Countries — Görg C.
Seminar; 2 SWS; ben. Schein; Do, 10:00 - 12:00, Hs I

Übungen

Grammar and Pronunciation — Görg C.
Übung; 2 SWS; Mo, 8:30 - 10:00, Hs VII

Fachbereich 04 - Medizin

Obere Zahlbacher Straße 63, 55131 Mainz, Tel. 06131-39-33180
Homepage: http://dekanat.medizin.uni-mainz.de
Servicezentrale: Tel. 06131-39 33180

Dekan: Univ.-Prof.Dr.med.Dr.rer.nat. Urban, Reinhard

Prodekan: Univ.-Prof. Dr. med. Zepp, Fred

Sekretariat: Graf, Meyke, Raum 02-410, App. 33181

Geschäftsführer: Dr. Hippchen, Jürgen, Raum 02-422, App. 33475
stellv.Geschäftsführer: Arnold-Fabian, Ulf, Raum 02-418, App. 33481

Beauftragter des Dekans für den wissenschaftl. Nachwuchs: Univ.-Prof. Dr. med. Kempski, Oliver, Raum U-108, Gebäude 505, App. 3636

Sachgebiet Wissenschaftliche Nachwuchsförderung und Forschung

Forschungsdokumentation und -design: Leber, Stephanie, Raum 01-422, App. 30112
Promotionen, Preise, Stipendien: Wölfle, Veronika, Raum 01-418, App. 33186
Habilitationen: Rumsey, Gisela, Raum 01-413, App. 32832

Sachgebiet Studium und Lehre

Studiendekan Medizin: Univ.-Prof. Dr. med. Brockerhoff, Peter, Raum 01-0411, App. 33485
Sprechzeiten: nach Vereinbarung
Studiendekan Zahnmedizin: Univ.-Prof. Dr. med. Behneke, Nikolaus, Raum 01-411, App. 30307
Sprechzeiten: nach Vereinbarung

Grundsatzangelegenheiten: Hollinderbäumer, Anke, Raum 01-410, App. 33478
I. Abschnitt des Studiums der Medizin: Hausold, Michaela, App. 25799
Studium der Medizin (klinischer Teil): Bodenstein, Elisabeth, Raum 01-411, App. 3 3485
Praktisches Jahr/Lehrkrankenhäuser/Studium der Zahnmedizin (klinischer Teil)/UnivIS: Anton, Simone, Raum 01-411, App. 30307

Sachgebiet Haushaltsangelegenheiten und Strukturplanung

Controlling und Projektmanagement: Sänger, Gerhard, App. 32852; Stoll, Brigitte, Raum 02-407, App. 30126

Sachgebiet Verwaltung und Organisation

Fachbereichsrat/Berufungsverfahren/Personal/Raumorganisation: Franz, Elke, Raum 02-410, App. 30122; Hill, Christiane, Raum 02-410, App. 37386
Informationstechnologien: Born, Roman, App. 30108; Heinrich, Doris, Raum 02-410, App. 33109
Informationszentrale/wissenschaftliche Hilfskräfte: Hebel, Roswitha, Raum 01-406, App. 32771

Skills-Lab Mainz: Studentisches Lernstudio, Am Pulverturm 13, App. 36143 oder 36144

Frauenbeauftragte: HD Dr. Boldova-Valeva, Anjela, App. 33226

Studienbeauftragter für den ersten Abschnitt des Studiums der Medizin:
Dr. med. habil. Thews, Oliver, Raum 02-633, Duesbergweg 6, 55128 Mainz, App. 25209
Stellvertreter: Univ. -Prof. Dr. rer. nat. et med. habil. Petutschnigk, Diethelm, App. 22532
Sprechzeiten: Di, Do 13-13.30 Uhr
Sekretariat: Hausold, Michaela, App. 25799
Sprechzeiten: Mo - Fr 9-12 Uhr

Unterrichtsbeauftragte der Studienfächer der Medizin: .
I. Abschnitt: .
Anatomie: Univ.-Prof. Dr. med. Stofft, Eckart, App. 22172
Humanmedizin: Univ. -Prof. Dr. med. Leube, Rudolf, Becherweg 13, 55099 Mainz, App. 22731
Zahnmedizin: Univ. -Prof. Dr. rer. nat. et med. habil. Petutschnigk, Diethelm, Raum 01 464, Becherweg 13, 55128 Mainz, App. 22532

Medizinische Psychologie und Medizinische Soziologie:
Univ.-Prof. Dr. med., Dipl.-Psych. Huppmann, Gernot, Raum 05-422, Duesbergweg 6, 55099 Mainz, App. 25904
Physiologie und Pathophysiologie: Prof.Dr.rer.nat. et med.habil. Böhmer, Gerd, Raum 04-531, Duesbergweg 6, 55128 Mainz, App. 25770

II. Abschnitt: .
Allgemeinmedizin: Dr. med. Jansky, Michael, Raum 3222, Am Pulverturm 13, 55101 Mainz, App. 17 3240

Anästhesiologie: Priv. Doz. Dr. med. Gervais, Hendrik, Raum 2.407, Ehrlichweg, Gebäude 505, 55101 Mainz, App. 2379

Augenheilkunde: Priv. Doz. Dr. med. Pitz, Susanne, Raum F 0 308, App. 6762

Chirurgie: Priv. Doz. Dr. med. Seifert, Joachim Kai, App. 3976

Arbeits-, Sozial- und Umweltmedizin: Keth, Alexander, App. 33202

HTG: Univ.-Prof. Dr. med. Heinemann, Markus, Raum 5.221, Ehrlichweg, Geb. 505, 5. OG, 55131 Mainz, App. 7067

Transplantationschirurgie: Dr. med. Thies, J.

Unfallchirurgie: Priv. Doz. Dr. med. Rudig, Lothar, Raum 4.223, Ehrlichweg, 55131 Mainz, App. 2845

Klinische Chemie: Dr. med. Torzewski, Michael, Raum UG, Zi. 206, Gebäude 505, 55101 Mainz, App. 5083

Kommunikationsstörungen: Prof. Dr. med. Keilmann, Annerose, Oberärztin, Langenbeckstraße 1, Gebäude 102 H, 55131 Mainz, App. 7365

Dermatologie: Prof. Dr. Schramm, Peter, Helmholtzweg, 55131 Mainz, App. 7259

Geschichte der Medizin: Univ.-Prof. Dr. Kümmel, Werner F., pensioniert, Raum 00135, Am Pulverturm 13, 55131 Mainz, App. 37355

Gynäkologie und Geburtshilfe: Univ.-Prof. Dr. med. Brockerhoff, Peter, Raum 3.OG, Zi. 3-620, Semmelweis-Weg, Geb. 102-C, 55101 Mainz, App. 7316

Hals-Nasen-Ohren-Heilkunde: Priv. Doz. Dr. med. Jecker, Peter, Raum 0.716, Langenbeckstr. 1, 55101 Mainz, App. 7361

Humangenetik: Dr. med. Kohlschmidt, Nicolai, Langenbeckstr. 1, Gebäude 601, 4. Etage, 55101 Mainz, App. 5792

Hygiene: Univ.-Prof. Dr. Dr. Jansen, Bernd, Raum 649/650, Hochhaus am Augustusplatz, Mainz, App. 33126

Immunologie: Prof. Dr. Schmitt, Edgar, Raum 1011, Obere Zahlbacher Straße 67, 55131 Mainz, App. 33228

Innere Medizin I: Univ.-Prof. Dr. Wanitschke, Roland, Raum Geb. 701, 10. OG, Helmholtzweg, 55131 Mainz, App. 7118

Innere Medizin II: PD Dr. Espinola-Klein, Christine, App. 2849

Innere Medizin III: Univ.-Prof. Dr. med. Wölfel, Thomas, App. 3797

Mikrobiologie: Univ.-Prof. Dr. med. Maeurer, Markus, Raum 952, Obere Zahlbacher Straße 67, 55131 Mainz, App. 33645

Neurochirurgie: Priv. Doz. Dr. med. Filippi, Ronald, Raum 2.535, Czernyweg, Gebäude 505, 55131 Mainz, App. 4247

Neurologie: Priv. Doz. Dr. med. Eicke, Martin, Raum 1022, Reisingerweg, 55131 Mainz, App. 2222

Neuroradiologie: Univ.-Prof. Dr. med. Stoeter, Peter, App. 7141

Orthopädie: Prof. Dr. Eckardt, Anke, Pettenkoferweg, 55131 Mainz, App. 7374

Pädiatrie: Priv. Doz. Dr. med. Beetz, Rolf, Kinderklinik und Kinderpoliklinik

Pathologie: Univ.-Prof. Dr. med. Lehr, Hans-Anton, Reisingerweg, Geb. 706, 55101 Mainz, App. 3269

Pharmakologie: HD Dr. rer. nat. Closs, Ellen Ildicho, Raum 1215, Obere Zahlbacher Straße 67, 55131 Mainz, App. 33178

Psychiatrie: Priv. Doz. Dr. med. Mann, Klaus, Untere Zahlbacher Straße 8, 55131 Mainz, App. 7337

Psychosomatische Medizin und Psychotherapie: Priv. Doz. Dr. med. Eckhardt-Henn, Annegret, Raum 208, Bau 601, Untere Zahlbacher Str. 8, 55131 Mainz, App. 2999 oder 7381

Rechtsmedizin: Univ-Prof. Dr. med. Dr. rer. nat. Urban, Reinhard, Raum 00 214, Am Pulverturm 3, 55131 Mainz, App. 32179

IMBEI: Univ.-Prof. Dr. Hommel, Gerhard, Raum 110, Obere Zahlbacher Str. 69, 55101 Mainz, App. 3232

Toxikologie: Univ.-Prof. Dr. rer. nat. Oesch, Franz, Raum 450, Obere Zahlbacher Straße 67, 55131 Mainz, App. 33711

Urologie: Priv. Doz. Dr. med. Melchior, Sebastian, Raum E 223, Pettenkoferweg, Gebäude 604, 55131 Mainz, App. 7203

Virologie: Univ.-Prof. Dr. Plachter, Bodo, Raum 710, Obere Zahlbacher Str.67 (Hochhaus), 55131 Mainz, App. 33652

Anschrift der Fachschaften: .
Medizin Vorklinik: Becherweg 13, Anatomisches Institut, Zi. 00-414, 55099 Mainz Tel. 39-23465
Medizin Klinik: Langenbeckstr. 1, Geb. 601, 55131 Mainz, Tel. 17-2537, Fax 17-3410
Zahnmedizin Vorklinik: Becherweg 13, Anatomisches Institut, Zi. 00-412, 55099 Mainz, Tel. 39-236390
Zahnmedizin Klinik: Augustusplatz 2, Keller, 55131 Mainz, Tel. 17-2862

Vertrauensdozenten für Ausländische Studierende: .
Bereich Vorklinik: Univ.-Prof. Dr. rer. nat. Petutschnigk, Diethelm, Raum 01-464, Anatomisches Institut, Becherweg 13, 55101 Mainz, App. 22532
Sprechzeiten: n. Vereinbarung
Sprechzeiten: Mo, Mi 10-11 Uhr o.n.V.
Sprechzeiten: n. Vereinbarung
Sprechzeiten: n. Vereinbarung

Bereich Klinikum: Dr. med. Gamm, Heinold, Raum 203, Naunynweg 1 2.Stock, 55101 Mainz, App. 7243
Sprechzeiten: n. Vereinbarung
Sekretariat: Tel. 06131-17-7244

Beauftragter für die Ausstellung von Leistungsnachweisen gemäß BAföG:
Univ.-Prof. Dr. rer. nat. Petutschnigk, Diethelm, Raum 01-464, Anatomisches Institut, Becherweg 13, 55101 Mainz, App. 22532
Sekretariat: Wiechers, Bettina, Raum 01-474, Becherweg 13, 55128 Mainz, App. 22239
Sprechzeiten: Mo, Mi 10-11 Uhr o.n.V.
Vertreter: Univ. -Prof. Dr. med. Stofft, Eckhart, Becherweg 13, 55099 Mainz, App. 22172

Lehrkörper

Universitätsprofessorinnen/professoren

Bartenstein, Peter, Univ.-Prof. Dr. med., Klinik und Poliklinik für Nuklearmedizin (Direktor der Klinik); Langenbeckstraße 1, Gebäude 210, 55131 Mainz, App. 7124, bartenstein@nuklear.klinik.uni-mainz.de

Behl, Christian, Univ.-Prof. Dr. rer. nat., Pathobiochemie; Raum 04-225, Duesbergweg 6, 55128 Mainz, App. 25890, cbehl@uni-mainz.de

Behneke, Nikolaus, Univ. Prof. Dr. med. dent., Poliklinik für Prothetik; Raum 317, Augustusplatz 2, 55131 Mainz, App. 7257, nbehneke@mail.uni-mainz.de

Bhakdi, Sucharit, Univ.-Prof. Dr. med., Institut für Medizinische Mikrobiologie und Hygiene; Obere Zahlbacher Str. 67 Geb.905, 55131 Mainz, App. 37341, sbhakdi@mail.uni-mainz.de

Birklein, Frank, Univ.-Prof. Dr. med., Klinik und Poliklinik für Neurologie; Raum NSK10, App. 3270, birklein@neurologie.klinik.uni-mainz.de

Blessing, Markus, Univ.-Prof. Dr., I. Medizinische Klinik und Poliklinik; Langenbeckstr. 1, 55131 Mainz, App. 33359, blessing@bbz.uni-leipzig.de

Blettner, Maria, Univ.-Prof. Dr. rer. nat., Institut für Med. Biometrie, Epidemologie und Informatik; Raum 108, Obere Zahlbacher Str. 69, 55131 Mainz, App. 7369, blettner@imbei.uni-mainz.de

Briseno, Benjamin, Univ.-Prof.Dr.med.dent.OA, Poliklinik für Zahnerhaltungskunde; Augustusplatz 2, 55131 Mainz, App. 3079, briseno@mail.uni-mainz.de

Brockerhoff, Peter, Univ.-Prof. Dr. med., Klinik und Poliklinik für Geburtshilfe und Frauenkrankheiten (Fachbereich 04-Medizin); Raum 3.OG, Zi. 3-620, Semmelweis-Weg, Geb. 102-C, 55101 Mainz, App. 7316, brocker@mail.uni-mainz.de

Buhl, Roland, Univ.-Prof. Dr., Schwerpunkt Pneumologie; Kilianweg, 55131 Mainz, App. 7270, r.buhl@3-med.klinik.uni-mainz.de

d'Hoedt, Bernd, Univ.-Prof. Dr. med. dent., Poliklinik für Zahnärztliche Chirurgie; Augustusplatz 2, 55131 Mainz, App. 3022, dhoedt@oralchir.klinik.uni-mainz.de

Dick, Wolfgang, Univ.-Prof. Dr. med. Dr. h.c., Klinik für Anästhesiologie; Raum 2.411, Ehrlichweg, Gebäude 505, 55101 Mainz, App. 7117

Dieterich, Marianne, Univ.-Prof. Dr. med., Klinik und Poliklinik für Neurologie; App. 7155, dieterich@neurologie.klinik.uni-mainz.de

Duschner, Heinz, Univ.-Prof. Dr. rer. nat., Angewandte Struktur- und Mikroanalytik; Obere Zahlbacher Straße 63, 55131 Mainz, App. 33387, duschner@mail.uni-mainz.de

Förstermann, Ulrich, Univ.-Prof. Dr. med., Pharmakologisches Institut; Raum 1104, Obere Zahlbacher Straße 67, 55131 Mainz, App. 33123, Ulrich.Forstermann@uni-mainz.de

Galle, Peter R., Univ.-Prof. Dr., I. Medizinische Klinik und Poliklinik; Raum Geb. 301, Raum 228, Langenbeckstr. 1, 55101 Mainz, App. 7275, galle@mail.uni-mainz.de

Haaf, Thomas, Univ.-Prof. Dr. med., Institut für Humangenetik; Langenbeckstraße 1, Gebäude 601, 4. Etage, 55101 Mainz, App. 3871, haaf@humgen.klinik.uni-mainz.de

Heine, Jochen, Univ.-Prof. Dr. med., Orthopädische Klinik und Poliklinik; Pettenkoferweg, 55131 Mainz, App. 7181, hupperic@mail.uni-mainz.de

Heinemann, Markus, Univ.-Prof. Dr. med., Klinik und Poliklinik für Herz-, Thorax- und Gefäßchirurgie (Kinderherzchirurgie); Raum 5.221, Ehrlichweg, Geb. 505, 5. OG, 55131 Mainz, App. 7067, heinemann@uni-mainz.de

Heinrichs, Wolfgang, Univ.-Prof. Dr. med., Klinik für Anästhesiologie; Raum 2.415, Ehrlichweg, Gebäude 505, 55101 Mainz, App. 7175, wh@anaesthesie.klinik.uni-mainz.de; Wörrstädterstrasse 31, 55283 Nierstein

Hiemke, Christoph, Univ.-Prof. Dr. rer. nat., Psychiatrische Klinik und Poliklinik; Untere Zahlbacher Straße 8, 55131 Mainz, App. 7363 7131, hiemke@mail.uni-mainz.de

Hoffmann, Sven Olaf, Univ.-Prof. Dr. med. Dipl.-Psych., Klinik und Poliklinik für Psychosomatische Medizin und Psychotherapie; Raum 1.616, Bau 920, Untere Zahlbacher Str. 8, 55131 Mainz, App. 7348

Hommel, Gerhard, Univ.-Prof. Dr., Institut für Med. Biometrie, Epidemologie und Informatik; Raum 110, Obere Zahlbacher Str. 69, 55101 Mainz, App. 3232, hommel@imsd.uni-mainz.de

Huber, Christoph, Univ.-Prof. Dr. med., Schwerpunkt Hämatologie; Naunynweg, Gebäude 302, 55131 Mainz, App. 7281, ch.huber@3-med.klinik.uni-mainz.de

Huppmann, Gernot, Univ.-Prof. Dr. med., Dipl.-Psych., Abteilung für Medizinische Psychologie und Medizinische Soziologie; Raum 05-422, Duesbergweg 6, 55099 Mainz, App. 25904, huppmann@mail.uni-mainz.de

Jage, Jürgen, Univ.-Prof. Dr. med., Klinik für Anästhesiologie; Raum 2.419, Ehrlichweg, Gebäude 505, 55101 Mainz, App. 7273, jage@anaesthesie.klinik.uni-mainz.de

Jansen, Bernd, Univ.-Prof. Dr. Dr., Abteilung für Hygiene und Umweltmedizin; Raum 649/650, Hochhaus am Augustusplatz, Mainz, App. 33126, bjansen@mail.uni-mainz.de

Junginger, Theo, Prof. Dr., Klinik und Poliklinik für Allgemein- und Abdominal-Chirurgie

Kaina, Bernd, Univ.-Prof. Dr. rer. nat., Abteilung für Angewandte Toxikologie; Raum 1536, Obere Zahlbacher Str. 67, 55131 Mainz, App. 33246, Kaina@mail.uni-mainz.de

Kempski, Oliver, Univ.-Prof. Dr. med., Institut für Neurochirurgische Pathophysiologie (Univ.-Prof.); Raum U-108, Czernyweg, Geb. 505, 55131 Mainz, App. 3636, oliver.kempski@uni-mainz.de

Kirkpatrick, Charles James, Univ.-Prof., MD, PhD, DSc, FRCPath, Institut für Pathologie; Raum 114, Reisingerweg, Geb. 706, 55131 Mainz, App. 7305, kirkpatrick@pathologie.klinik.uni-mainz.de

Knop, Jürgen, Univ.-Prof. Dr. med., Hautklinik; Helmholtzweg Geb. 401, 55101 Mainz, App. 2910

Kölbl, Heinz, Univ.-Prof. Dr., Klinik und Poliklinik für Geburtshilfe und Frauenkrankheiten; Raum 3-617, Semmelweisweg, Geb.102-C, 55101 Mainz, App. 7310, koelbl@frauen.klinik.uni-mainz.de

Konerding, Moritz A., Univ. -Prof. Dr. med., Anatomisches Institut: Makroskopie; Raum 01 471, Becherweg 13, 55128 Mainz, App. 22549, konerdin@mail.uni-mainz.de

Kraft, Joachim, Univ.-Prof. Dr. med., Institut für Zahnärztliche Werkstoffkunde und Technologie; Raum 15, Anselm-Franz-von-Bentzel-Weg 14, 55128 Mainz, App. 22654, zmk-werkstoffkunde@uni-mainz.de

Kümmel, Werner F., Univ.-Prof. Dr., pensioniert, Medizinhistorisches Institut (pensioniert); Raum 00135, Am Pulverturm 13, 55131 Mainz, App. 37355, wekuemme@mail.uni-mainz.de

Lackner, Karl J., Univ.-Prof. Dr., Institut für Klinische Chemie und Laboratoriumsmedizin; Raum 02161 (2.Stock), Naunynweg, Gebäude 208, 55101 Mainz, App. 7190

Lehr, Hans-Anton, Univ.-Prof. Dr. med., Institut für Pathologie; Reisingerweg, Geb. 706, 55101 Mainz, App. 3269, lehr@pathologie.klinik.uni-mainz.de

Letzel, Stephan, Univ.-Prof. Dr. med. Dipl.-Ing., Institut für Arbeits-, Sozial- und Umweltmedizin; Raum 303, Obere Zahlbacher Straße 67, 55131 Mainz, App. 33233 35, letzel@uni-mainz.de

Leube, Rudolf, Univ. -Prof. Dr. med., Anatomisches Institut: Mikroskopie; Becherweg 13, 55099 Mainz, App. 22731, leube@uni-mainz.de

Lohse, Ansgar, Univ.-Prof. Dr., I. Medizinische Klinik und Poliklinik; Raum Geb. 701 10. OG, Langenbeckstr. 1, 55131 Mainz, App. 7104, lohse@mail.uni-mainz.de

Loos, Michael, Univ.-Prof. Dr. rer. nat., Institut für Medizinische Mikrobiologie und Hygiene; Raum 803, Obere Zahlbacher Straße 67, 55131 Mainz, App. 37237, mloos@mail.uni-mainz.de

Lüddens, Hartmut, Univ.-Prof. Dr. rer. nat., Psychiatrische Klinik und Poliklinik; Untere Zahlbacher Straße 8, 55131 Mainz, App. 5371 5372, lueddens@uni-mainz.de

Luhmann, Heiko, Univ.-Prof. Dr. rer. nat., Physiologie; Raum 03-424, Duesbergweg 6, 55128 Mainz, App. 26070, luhmann@uni-mainz.de

Maelicke, Alfred, Univ.-Prof. Dr. rer. nat., Physiologische Chemie; Raum 01-227, Duesbergweg 6, 55128 Mainz, App. 25912, alfred.maelicke@uni-mainz.de

Maeurer, Markus, Univ.-Prof. Dr. med., Institut für Medizinische Mikrobiologie und Hygiene; Raum 952, Obere Zahlbacher Straße 67, 55131 Mainz, App. 33645, maeurer@mail.uni-mainz.de

Mann, Wolf, Univ.-Prof. Dr. Dr. h.c. mult., Hals-, Nasen- und Ohren-Klinik und Poliklinik; Raum 3.816, Langenbeckstr. 1, Mainz, App. 7360, mann@hno.klinik.uni-mainz.de

Meyer, Jürgen, Univ.-Prof. Dr. med., II. Medizinische Klinik und Poliklinik (Direktor der II. Medizinischen Klinik); Raum Geb. 701, EG, Zi. 11, Reisingerweg, 55131 Mainz, App. 7250, meyer@2-med.klinik.uni-mainz.de

Michaelis (beurlaubt), Jörg, Univ.-Prof. Dr. med., Institut für Med. Biometrie, Epidemologie und Informatik; Saarstr. 21, 55129 Mainz, App. 22301, Praesident@verwaltung.uni-mainz.de

Müller, Werner E.G., Univ.-Prof. Dr. rer. nat. et med. habil, Angewandte Molekularbiologie; Raum 02-128, Duesbergweg 6, 55128 Mainz, App. 25910, wmueller@uni-mainz.de; Semmelweisstr. 12, 65203 Wiesbaden, Tel. 0611-67161

Müller-Klieser, Wolfgang, Univ.-Prof. Dr. rer. nat., Pathophysiologie; Raum 01-532, Duesbergweg 6, 55128 Mainz, App. 25761, wolfgang.mueller-klieser@uni-mainz.de

Müntefering, Horst, Univ.-Prof. Dr. med., Abteilung für Kinderpathologie; Reisingerweg, 55131 Mainz, App. 7309, muentefering@kinderpatho.klinik.uni-mainz.de

Neurath, Markus Friedrich, Univ.-Prof. Dr., I. Medizinische Klinik und Poliklinik; Langenbeckstr. 1, 55131 Mainz, App. 7280 (2489), neurath@1-med.klinik.uni-mainz.de

Nix, Wilfred, Univ.-Prof. Dr. med., Klinik und Poliklinik für Neurologie; Raum NSK 10, App. 2224, nix@mail.uni-mainz.de

Oelert, Hellmut, Univ.-Prof. Dr. med., Klinik und Poliklinik für Herz-, Thorax- und Gefäßchirurgie; Ehrlichweg, 55101 Mainz, App. 3926, oelert@uni-mainz.de

Oesch, Franz, Univ.-Prof. Dr. rer. nat., Institut für Toxikologie; Raum 450, Obere Zahlbacher Straße 67, 55131 Mainz, App. 33711, Oesch@mail.uni-mainz.de

Olbert, Dorothea, Univ.-Prof. Dr., Augenklinik und Poliklinik; Raum G 1 902, App. 25 90 od 5150

Otto, Gerd, Univ.-Prof. Dr. med., Abteilung für Transplantationschirugie; Raum Bau 505, Ehrlichweg, App. 3613

Perneczky, Axel, Univ.-Prof. Dr. med. Dr. h.c., Neurochirurgische Klinik und Poliklinik; Raum 2.203-2.204, Czernyweg, 55131 Mainz, App. 7331, per@nc.klinik.uni-mainz.de

Petutschnigk, Diethelm, Univ. -Prof. Dr. rer. nat. et med. habil., Anatomisches Institut: Makroskopie; Raum 01 464, Becherweg 13, 55128 Mainz, App. 22532, petutsch@mail.uni-mainz.de

Pfeiffer, Norbert, Univ.-Prof. Dr., Augenklinik und Poliklinik; Raum 5-217, App. 7285, Pfeiffer@augen.klinik.uni-mainz.de

Pietrzik, Claus, Univ.-Prof. Dr. rer. nat., Pathobiochemie; Raum 04-128, Duesbergweg 6, 55128 Mainz, App. 25390, pietrzik@uni-mainz.de
Plachter, Bodo, Univ.-Prof. Dr., Institut für Virologie; Raum 710, Obere Zahlbacher Str.67 (Hochhaus), 55131 Mainz, App. 33652, plachter@mail.uni-mainz.de
Pollow, Kunhard, Univ.-Prof. Dr. med., Abteilung für Experimentelle Endokrinologie; Paul-Ehrlicher-Weg 402, 403, 601, 55101 Mainz
Pommerening, Klaus, Univ.-Prof. Dr., Institut für Med. Biometrie, Epidemologie und Informatik; Raum 113, Obere Zahlbacher Str. 69, 55101 Mainz, App. 3106, pom@imsd.uni-mainz.de
Reddehase, Matthias J., Univ.-Prof. Dr., Institut für Virologie; Raum 708, Obere Zahlbacher Straße 67 (Hochhaus), 55131 Mainz, App. 33651, Matthias.Reddehase@uni-mainz.de
Reichert, Torsten Eugen, Univ.-Prof. Dr. med. Dr. med. dent., Klinik für Mund- Kiefer- und Gesichtschirurgie; Augustusplatz 2, 55131 Mainz, App. 7334, reichert@mkg.klinik.uni-mainz.de
Reitter, Bernd, Univ.-Prof. Dr. med., Kinderklinik und Kinderpoliklinik; Czernyweg, 55131 Mainz, App. 2104
Reske-Kunz, Angelika B., Univ.-Prof. Dr. rer. nat., Hautklinik (Dermatologie); Raum 01 - 117, Obere Zahlbacher Str. 63 (Verfügungsgeb.), 55131-Mainz, App. 33349, A.Reske-Kunz@uni-mainz.de
Rommens, Pol Maria, Univ.-Prof. Dr. med., Klinik und Poliklinik für Unfallchirurgie; Raum 4.215, Ehrlichweg, 55131 Mainz, App. 7292, rommens@unfall.klinik.uni-mainz.de
Scheller, Herbert, Univ. Prof. Dr. med. dent., Poliklinik für Prothetik; Augustusplatz 2, 53101 Mainz, App. 3020, scheller@mail.uni-mainz.de
Schier, F., Univ.-Prof. Dr., Klinik und Poliklinik für Kinderchirurgie
Schmitt, H.J., Prof. Dr., Kinderklinik und Kinderpoliklinik; App. 5033
Schreckenberger, Matthias, Univ.-Prof. Dr., Klinik und Poliklinik für Nuklearmedizin; Langenbeckstraße 1, Gebäude 210, 55131 Mainz, App. 2109, schreckenberger@nuklear.klinik.uni-mainz.de
Schulte, Erik, Univ. -Prof. Dr. med., Anatomisches Institut: Makroskopie; Raum 01 482, Becherweg 13, 55128 Mainz, App. 22238, schulte@mail.uni-mainz.de
Schumacher, Reinhard, Univ.-Prof. Dr. med., Kinderklinik und Kinderpoliklinik; Czernyweg, 55131 Mainz, App. 2445
Seliger, Barbara, Univ.-Prof. Dr., Schwerpunkt Hämatologie; Naunynweg, Gebäude 302, 55131 Mainz, App. 6760, B.Seliger@3-med.klinik.uni-mainz.de
Stoeter, Peter, Univ.-Prof. Dr. med., Institut für Neuroradiologie; App. 7141
Stofft, Eckhart, Univ. -Prof. Dr. med., Anatomisches Institut: Mikroskopie; Becherweg 13, 55099 Mainz, App. 22172, stofft@uni-mainz.de
Stopfkuchen, Herwig, Univ.-Prof. Dr. med., Kinderklinik und Kinderpoliklinik; Czernyweg, 55131 Mainz, App. 7329
Streeck, Rolf E., Univ.-Prof. Dr. rer. nat., Institut für Medizinische Mikrobiologie und Hygiene; Raum 1038, Hochhaus am Augustusplatz, 55101 Mainz, App. 3209, streeck@mail.uni-mainz.de
Thelen, Manfred, Univ.-Prof. Dr. med., Klinik und Poliklinik für Radiologie; Raum Gebäude 210, 1. OG, Langenbeckstraße 1, 55131 Mainz, App. 7370, thelen@radiologie.klinik.uni-mainz.de
Theobald, Matthias, Univ.-Prof. Dr. med., Schwerpunkt Hämatologie; Naunynweg, Gebäude 302, 55131 Mainz, App. 5047, m.theobald@3-med.klinik.uni-mainz.de
Thüroff, Joachim W., Univ.-Prof. Dr. med., Urologische Klinik und Poliklinik; Raum E 123, Pettenkoferweg, Gebäude 604, 55131 Mainz, App. 7183, folz@urologie.klinik.uni-mainz.de
Treede, Rolf-Detlef, Univ.-Prof. Dr. med., Physiologie; Raum 04-424, Duesbergweg 6, 55128 Mainz, App. 25715, treede@uni-mainz.de
Urban, Reinhard, Univ-Prof. Dr. med. Dr. rer. nat., Institut für Rechtsmedizin (Institutsleiter); Raum 00 214, Am Pulverturm 3, 55131 Mainz, App. 32179, rurban@mail.uni-mainz.de
Vaupel, Peter, Univ.-Prof. Dr. med., M.A./Univ. Harvard, Pathophysiologie; Raum 02-242, Duesbergweg 6, 55128 Mainz, App. 25929 u 20028, vaupel@uni-mainz.de
Vollrath, Lutz, Univ. -Prof. Dr. med., Anatomisches Institut: Mikroskopie; Becherweg 13, 55099 Mainz, App. 22362, vollrath@uni-mainz.de
von Baumgarten, Rudolf, Univ.-Prof. Dr. med., emeritiert, Pathophysiologie; Raum 05-627, Duesbergweg 6, 55128 Mainz

Wagner, Wilfried, Univ.-Prof. Dr. med. Dr. med. dent., Klinik für Mund- Kiefer- und Gesichtschirurgie; Augustusplatz 2 Geb. 901, 55131 Mainz, App. 3060

Wanitschke, Roland, Univ.-Prof. Dr., I. Medizinische Klinik und Poliklinik; Raum Geb. 701, 10. OG, Helmholtzweg, 55131 Mainz, App. 7118

Weber, Matthias M., Univ.-Prof. Dr. med., Schwerpunkt Endokrinologie und Stoffwechselerkrankungen; Raum 2-18, Naunynweg, Gebäude 303, 55101 Mainz, App. 7260, MMWeber@uni-mainz.de

Wehrbein, Heiner, Univ.-Prof. Dr. Dr., Poliklinik für Kieferorthopädie; Augustusplatz 2, 55131 Mainz, App. 7245, bachtadse@kieferortho.klinik.uni-mainz.de

Weilemann, L. Sacha, Univ.-Prof. Dr., Leiter der Klinischen Toxikologie, II. Medizinische Klinik und Poliklinik; Raum Bau 209 EG, App. 7167, L.S.Weilemann@giftinfo.uni-mainz.de

Willershausen, Brita, Univ.-Prof. Dr. med.dent. Dipl.-Chem., Poliklinik für Zahnerhaltungskunde; Augustusplatz 2, 55131 Mainz, App. 7246, willersh@mail.uni-mainz.de

Wojnowski, Leszek, Univ.-Prof. Dr. med., Pharmakologisches Institut; Raum 1350, Obere Zahlbacher Straße 67, 55131 Mainz, App. 33460

Wölfel, Thomas, Univ.-Prof. Dr. med., Schwerpunkt Hämatologie; Naunynweg, Gebäude 302, 55131 Mainz, App. 3797, t.woelfel@3-med.klinik.uni-mainz.de

Zabel, Bernhard, Univ.-Prof. Dr. med., Kinderklinik und Kinderpoliklinik; Czernyweg, 55131 Mainz

Zander, Rolf, Univ.-Prof. Dr. med., Pathophysiologie; Raum 02-619, Duesbergweg 6, 55128 Mainz, App. 25930, zander@uni-mainz.de

Zepp, Fred, Univ.-Prof. Dr. med., Kinderklinik und Kinderpoliklinik; Kinderklinik und Kinderpoliklinik, App. 7326

Professorinnen/Professoren

Bork, Konrad, Univ.-Prof. Dr. med., Hautklinik; Helmholtzweg, 55131 Mainz, App. 7290, bork@hautklinik.klinik.uni-mainz.de

Cordes, Uwe, Prof. Dr. med., Schwerpunkt Endokrinologie und Stoffwechselerkrankungen; Bahnhofplatz 2, 55116 Mainz, Tel. 06131 231362

Happ, Joachim, Prof. Dr. med. (beurlaubt), Schwerpunkt Endokrinologie und Stoffwechselerkrankungen; Düsseldorfer Str.1-7, 60329 Frankfurt, Tel. 069 257868 0, info@endocrinologen.de

Oesch, Barbara, Prof. Dr., Institut für Toxikologie; Raum 400, Obere Zahlbacher Str. 67, 55131 Mainz, App. 34374, Oeschb@mail.uni-mainz.de

Reuss, Stefan, Prof. Dr. rer. nat. et med. habil., Anatomisches Institut: Mikroskopie; Raum 00 473, Becherweg 13, 55128 Mainz, App. 23207, reuss@uni-mainz.de

Schmidt, Lutz G., Prof. Dr., Dipl.-Psych., Psychiatrische Klinik und Poliklinik; Untere Zahlbacher Straße 8, 55131 Mainz, App. 7335, schmidt@psychiatrie.klinik.uni-mainz.de

Schrezenmeir, Jürgen, Prof. Dr. med., Schwerpunkt Endokrinologie und Stoffwechselerkrankungen; Institut für Physiologie u. Biochemie der Ernährung, Bundesanstalt für Milchforschung, Hermann-Weigmann-Str. 1, 24103 Kiel, Tel. 0431 609 2220, schrezenmeir@bafm.de

apl. Professorinnen/Professoren

Arendes, Josef, Prof.Dr.rer.nat. et med.habil., Physiologische Chemie; Raum 01-325, Duesbergweg 6, 55128 Mainz, App. 25936, arendes@mail.uni-mainz.de

Beck, Michael, apl. Prof., Kinderklinik und Kinderpoliklinik; Czernyweg, 55131 Mainz

Böhmer, Gerd, Prof.Dr.rer.nat. et med.habil., Physiologie; Raum 04-531, Duesbergweg 6, 55128 Mainz, App. 25770, boehmer@uni-mainz.de

Breter, Hans-Joachim, Prof. Dr. med., Pathobiochemie; Raum 01-317, Duesbergweg 6, 55128 Mainz, App. 25909, breter@mail.uni-mainz.de

Eckardt, Anke, Prof. Dr., Orthopädische Klinik und Poliklinik; Pettenkoferweg, 55131 Mainz, App. 7374, eckardt@mail.uni-mainz.de

Fischer, Klaus-Dietrich, Prof. Dr. phil., M.A., Medizinhistorisches Institut; Raum 00141, Am Pulverturm 13, 55131 Mainz, App. 37356, kdfisch@mail.uni-mainz.de

Grunert, Peter, Univ.-Prof. Dr. med., Oberarzt, Neurochirurgische Klinik und Poliklinik; Raum 2.545, Czernyweg, Gebäude 505, 55131 Mainz, App. 7331, grunert@nc.klinik.uni-mainz.de

Gutjahr, Peter, apl. Prof., Kinderklinik und Kinderpoliklinik; Czernyweg, 55131 Mainz, App. 2112

Hake, Ulrich, Prof. Dr., Klinik und Poliklinik für Herz-, Thorax- und Gefäßchirurgie; Raum 5.222, Ehrlichweg, Geb. 505, 55101 Mainz, App. 2105, hake@uni-mainz.de

Jung, Michael, Prof. Dr. med., St. Hildegardis-Krankenhaus, Mainz; Innere Abteilung, Hildegardstraße 2, 55131 Mainz, Tel. 06131 147427, m.jung.hildegardis-mz@t-online.de

Kahaly, Georg, apl. Prof. Dr. med., Schwerpunkt Endokrinologie und Stoffwechselerkrankungen; Raum 2-05, Naunynweg, Gebäude 303, 55101 Mainz, App. 6846, Kahaly@mail.uni-mainz.de

Keilmann, Annerose, Prof. Dr. med., Oberärztin, Klinik für Kommunikationsstörungen (Phoniatrie/Pädaudiologie); Langenbeckstraße 1, Gebäude 102 H, 55131 Mainz, App. 7365, keilmann@kommunikation.klinik.uni-mainz.de

Nawrath, Hermann, apl. Prof. Dr. med., Pharmakologisches Institut; Raum 1146, Obere Zahlbacher Straße 67, 55131 Mainz, App. 37298, Nawrath@mail.uni-mainz.de

Pietsch, Michael, Prof. Dr., Abteilung für Hygiene und Umweltmedizin; Raum 549, Hochhaus am Augustusplatz, 55131 Mainz, App. 33153, mpietsch@mail.uni-mainz.de

Platt, Karl-Ludwig, Prof. Dr. rer. nat., Institut für Toxikologie (Toxikologie); Raum 408, Obere Zahlbacher Str. 67, 55131 Mainz, App. 34370, platt@mail.uni-mainz.de

Rompe, Jan Dirk, Prof. Dr., Orthopädische Klinik und Poliklinik; Pettenkoferweg, 55131 Mainz, App. 2552, rompe@mail.uni-mainz.de

Röschke, Joachim, Prof. Dr. Dr., Psychiatrische Klinik und Poliklinik; St. Valentinushaus, Suttonstr. 24, 65399 Kiedrich, Tel. 06123 603 236

Rupprecht, Hans-Jürgen, Prof. Dr. med., II. Medizinische Klinik und Poliklinik; Raum Geb. 209, Zi. 120, App. 7267, rupprecht@2-med.klinik.uni-mainz.de

Saloga, Joachim, Prof. Dr., Hautklinik (Hautklinik); Raum 142, App. 3751, saloga@hautklinik.klinik.uni-mainz.de

Schmitt, Edgar, Prof. Dr., Institut für Immunologie; Raum 1011, Obere Zahlbacher Straße 67, 55131 Mainz, App. 33228, eschmitt@mail.uni-mainz.de

Schneider, Peter M., Prof. Dr. rer. nat., Institut für Rechtsmedizin; Raum 00 141, Am Pulverturm 3, 55131 Mainz, App. 32687, pschneid@mail.uni-mainz.de

Schopf, Rudolf, Prof. Dr., Hautklinik (Dermatologie); Obere Zahlbacher Straße 63, 55131 Mainz, App. 7108 2943, schopf@hautklinik.klinik.uni-mainz.de

Schramm, Peter, Prof. Dr., Hautklinik; Helmholtzweg, 55131 Mainz, App. 7259, pschramm@mail.uni-mainz.de

Schröder, Heinz-Christoph, apl. Prof. Dr. med. Dr. rer. nat., Angewandte Molekularbiologie; Raum 02-124, Duesbergweg 6, 55128 Mainz, App. 25791, hschroed@uni-mainz.de; Hans-Bredow-Str. 37a, 65189 Wiesbaden, Tel. 0611-761391

Theile, Ursel, Prof. Dr. med., Institut für Humangenetik; Langenbeckstraße 1, Gebäude 601, 4. Etage, 55101 Mainz, App. 3871, theile@humgen.klinik.uni-mainz.de

Thoemke, Frank, Prof. Dr., Klinik und Poliklinik für Neurologie; Reisingerweg, 55131 Mainz, App. 7194, thoemke@neurologie.klinik.uni-mainz.de

von Eichel-Streiber, Christoph, apl. Prof., Institut für Medizinische Mikrobiologie und Hygiene; Hochhaus am Augustusplatz, 55101 Mainz, App. 30020, veichel@mail.uni-mainz.de

Entpflichtete/ i. R. befindliche Professorinnen/Professoren

Beyer, Jürgen, Univ.-Prof. Dr. med. (pensioniert), Schwerpunkt Endokrinologie und Stoffwechselerkrankungen; Naunynweg, Gebäude 303, 55101 Mainz, Tel. 06131 86907

Claus, Hans-Günther, Prof. Dr.med., (pensioniert), Klinik und Poliklinik für Radiologie; privat: Oberer Laubenheimer Weg 37, 55131 Mainz, Tel. 06131 834156

Dupuis, Heinrich, Prof. Dr. agr., pensioniert, Institut für Arbeits-, Sozial- und Umweltmedizin; Raum 313, Obere Zahlbacher Straße 67, 55131 Mainz, App. 33236

Falke, Dietrich, Univ.-Prof. Dr. (emeritiert), Institut für Virologie; Raum 700, Obere Zahlbacher Straße 67, 55131 Mainz, App. 37382

Gärtner, Jürgen, Univ.-Prof. Dr., (pensioniert), Augenklinik und Poliklinik; Tel. 06131 475325

Haas, Jean Peter, Prof. Dr.med., (pensioniert), Klinik und Poliklinik für Radiologie; privat: Bündastraße 1A, CH-7260 Davos Dorf, Tel. 0041 81 4165832, Prof.Dr.JeanPeterHaas@t-online.de

Habighorst, Ludwig-Volker, Prof. Dr.med., (pensioniert), Klinik und Poliklinik für Radiologie; privat: Kurt-Schumacher-Straße 2a, 56077 Koblenz, Tel. 0261 802287, lhabighorst@globalserve.de
Heinemann, Manfred, Univ.-Prof. Dr. med. (pensioniert), Klinik für Kommunikationsstörungen; Dahlienweg 12, 55126 Mainz, Tel. 06131 474096
Hohenfellner, Rudolf, Univ.-Prof. Dr. med. em., Urologische Klinik und Poliklinik; Pettenkoferweg, Gebäude 604, 55131 Mainz, App. 2081
Hopf, Hanns Christian, Univ.-Prof. Dr. (emeritiert), Klinik und Poliklinik für Neurologie; Reisingerweg, 55131 Mainz
Ivancevic, Lazar, Prof. Dr. med., pensioniert, Urologische Klinik und Poliklinik; Tel. 06241 55531, ivancevic@t-online.de
Jüngst, Bodo-Knut, Univ.-Prof. Dr. med., pensioniert, Kinderklinik und Kinderpoliklinik
Knapstein, Paul-Georg, Univ.-Prof. Dr. (pensioniert), Klinik und Poliklinik für Geburtshilfe und Frauenkrankheiten (Fachbereich 04-Medizin); Semmelweis-Weg, Geb. 102-C, 55101 Mainz
Konietzko, Johannes, Univ.-Prof. Dr. med., pensioniert, Institut für Arbeits-, Sozial- und Umweltmedizin (pensioniert)
Kümmerle, Fritz, Univ.-Prof. Dr. (emeritiert), Klinik und Poliklinik für Allgemein- und Abdominal-Chirurgie
Kutzner, Joachim, Univ.-Prof. Dr. med., (pensioniert), Klinik und Poliklinik für Radiologie
Lipp, Markus, Univ.-Prof. Dr. med. Dr. dent. (pensioniert), Klinik für Anästhesiologie; Ehrlichweg, Gebäude 505, 55101 Mainz
Muscholl, Erich, Univ.-Prof. Dr. (emeritiert), Pharmakologisches Institut; Raum 1147, Obere Zahlbacher Straße 67, 55131 Mainz, App. 37170
Orestano, Fausto, Prof. Dr. med., pensioniert, Urologische Klinik und Poliklinik; Via Pietro D'Asaro, I-90138 Palermo, Italien, Tel. 0039 091 335133, faoresta@tin.it
Otte, Paul, Univ.-Prof. Dr. (emeritiert), Orthopädische Klinik und Poliklinik; Unterer Michelsberg 10, 55129 Mainz, Tel. 06131 82886
Planz, Konrad, Prof. Dr. med., pensioniert, Urologische Klinik und Poliklinik; Sachsenstr. 4, 36043 Fulda, Tel. 0661 34472
Prellwitz, Winfried, Univ.-Prof. Dr., Institut für Klinische Chemie und Laboratoriumsmedizin
Rittner, Christian, Univ.-Prof. Dr. med., pensioniert, Institut für Rechtsmedizin; Am Pulverturm 3, 55131 Mainz, rittner@mail.uni-mainz.de
Schmidt, Berthold, Univ.-Prof. Dr. med., Dr. rer. nat., Dipl.-Chem., pensioniert, Pathobiochemie; Duesbergweg 6, 55128 Mainz, bschmidt@mail.uni-mainz.de
Schönberger, Winfried, Univ.-Prof. Dr. (pensioniert), Kinderklinik und Kinderpoliklinik; Czernyweg, 55131 Mainz
Spranger, Jürgen, Univ.-Prof. Dr. (emeritiert), Kinderklinik und Kinderpoliklinik
Weinblum, Dieter, Univ.-Prof. Dr.-Ing., et med. habil. (pensioniert), Physiologische Chemie; Raum 04-126, Duesbergweg 6, 55128 Mainz, App. 25793, weinblum@mail.uni-mainz.de
Wernitsch, Walter, Univ.-Prof. Dr., Klinik und Poliklinik für Allgemein- und Abdominal-Chirurgie
Wolf, Rudolf, Univ.-Prof. Dr.rer.nat et med.habil, (pensioniert), Klinik und Poliklinik für Radiologie; Raum 524, Gebäude 601, 5.OG, Langenbeckstraße 1, 55131 Mainz, App. 7377, ruwolf@mail.uni-mainz.de; privat: Fichtenstraße 3, 65510 Hünstetten-Oberlibbach, Tel. 06128-71516
Zahn, Rudolf K., Univ.-Prof. Dr. med., Dr. h.c. (emeritiert), Physiologische Chemie; Raum 00-309, AMMUG, Verfügungsgebäude für Forschung und Entwicklung, Obere Zahlbacher Str. 63, 55131 Mainz, App. 33315, RZahn@mail.uni-mainz.de

Hochschuldozentinnen/dozenten

Closs, Ellen Ildicho, HD Dr. rer. nat., Pharmakologisches Institut; Raum 1215, Obere Zahlbacher Straße 67, 55131 Mainz, App. 33178, closs@mail.uni-mainz.de
Husmann, Matthias, HD Dr., Institut für Medizinische Mikrobiologie und Hygiene; Raum 938, Obere Zahlbacher Straße 67, 55131 Mainz, App. 33128
Kröger, Stephan, Dr. rer. nat. habil., Physiologische Chemie; Raum 03-120, Duesbergweg 6, 55128 Mainz, App. 25797, skroeger@mail.uni-mainz.de
Krummenauer, Frank, HD Dr., Institut für Med. Biometrie, Epidemologie und Informatik; Obere Zahlbacher Str. 69, 55101 Mainz, App. 3107, krummi@imsd.uni-mainz.de

Leßmann, Volkmar, Dr. rer. nat. habil., Physiologie; Raum 03-619, Duesbergweg 6, 55099 Mainz, App. 25924, lessmann@uni-mainz.de

Müller, Thomas, HD Dr. med., Anatomisches Institut: Makroskopie; Becherweg 13, 55128 Mainz, App. 23494, tmueller@mail.uni-mainz.de

Petry, Franz, HD Dr., Institut für Medizinische Mikrobiologie und Hygiene; Raum 834, Obere Zahlbacher Straße 67, 55131 Mainz, App. 33139

Pitton, Michael, HD Dr.med., Klinik und Poliklinik für Radiologie; Raum E 207, Gebäude 505, EG, Langenbeckstraße 1, 55131 Mainz, App. 2057, pitton@radiologie.klinik.uni-mainz.de

Prange, Reinhild, HD Dr., Institut für Medizinische Mikrobiologie und Hygiene; Obere Zahlbacher Straße 67, 55131 Mainz, App. 36750, prange@mail.uni-mainz.de

Ross, Ralf, HD Dr., Hautklinik (Dermatologie); Obere Zahlbacher Straße 63 (Verfügungsgeb.), 55131 Mainz, App. 33473, Ross@mail.uni-mainz.de

Saaler-Reinhardt, Sigrid, Dr. rer. nat. habil., Physiologische Chemie; Raum 02-321, Duesbergweg 6, 55128 Mainz, App. 25896, reinhard@mail.uni-mainz.de

Sapp, Martin, HD Dr., Institut für Medizinische Mikrobiologie und Hygiene; Raum 911, Obere Zahlbacher Straße 67, 55131 Mainz, App. 36749, sapp@mail.uni-mainz.de

Schüz, Joachim, HD Dr., Institut für Med. Biometrie, Epidemologie und Informatik; Raum 107, Obere Zahlbacher Str. 69, 55101 Mainz, App. 3113, schuez@imsd.uni-mainz.de

Spessert, Rainer, HD Dr. rer. nat.et med. habil., Anatomisches Institut: Mikroskopie; Becherweg 13, 55099 Mainz, App. 23718, spessert@uni-mainz.de

Thews, Oliver, Dr. med. habil., Pathophysiologie; Raum 02-633, Duesbergweg 6, 55128 Mainz, App. 25209, olthews@uni-mainz.de

Windoffer, Reinhard, HD Dr. rer. nat., Anatomisches Institut: Mikroskopie; Raum 00 462, Becherweg 13, 55128 Mainz, App. 23720, Windoff@uni-mainz.de

Zschäbitz, Albrecht, HD Dr. med., Anatomisches Institut: Mikroskopie; Becherweg 13, 55099 Mainz, App. 25653, zschaebi@uni-mainz.de

Privatdozentinnen/Privatdozenten

Becker, Detlef, Priv. Doz. Dr. med., Hautklinik (Oberarzt); Raum 520, Helmholtzweg, 55131 Mainz, App. 3679, becker@hautklinik.klinik.uni-mainz.de

Beetz, Rolf, Priv. Doz. Dr. med., Kinderklinik und Kinderpoliklinik; Czernyweg, 55131 Mainz, App. 3937, beetz@kinder.klinik.uni-mainz.de

Bender, Ralf, PD Dr. rer biol. hum, Institut für Med. Biometrie, Epidemologie und Informatik; Raum 106, Obere Zahlbacher Str. 69, 55131 Mainz, App. 7195, bender@imbei.uni-mainz.de

Bierbach, Hartmut, Priv. Doz. Dr. med., II. Medizinische Klinik und Poliklinik; Raum 1020, Bau 701, Reisingerweg, 55131 Mainz, App. 22 15, bierbach@2-med.klinik.uni-mainz.de

Biesterfeld, Stefan, Priv. Doz. Dr. med., Institut für Pathologie; Reisingerweg, Geb. 706, 55131 Mainz, App. 3266, biesterfeld@pathologie.klinik.uni-mainz.de

Blum, Jochen, Priv. Doz. Dr. med., Oberarzt, Klinik und Poliklinik für Unfallchirurgie; Raum 3.221, Ehrlichweg, 55131 Mainz, App. 7115, blum@unfall.klinik.uni-mainz.de

Boor, Rainer, Priv. Doz. Dr. med., Kinderklinik und Kinderpoliklinik; Czernyweg, 55131 Mainz, App. 25 57, boor@kinder.klinik.uni-mainz.de

Brambrink, Ansgar, Priv. Doz. Dr. med., (beurlaubt), Klinik für Anästhesiologie; Ehrlichweg, Gebäude 505, 55101 Mainz

Dahmen, Norbert, Priv. Doz. Dr. med., Psychiatrische Klinik und Poliklinik; Untere Zahlbacher Straße 8, 55131 Mainz, App. 3757, ndahmen@mail.psychiatrie.klinik.uni-mainz.de

Daubländer, Monika, Priv.-Doz. Dr. med. Dr. med. dent., Poliklinik für Zahnärztliche Chirurgie; Raum 19, Augustusplatz 2, 55101 Mainz, daublaender@oralchir.klinik.uni-mainz.de

Dick, Burkhard, Priv. Doz. Dr. med., Augenklinik und Poliklinik; App. 5445 od 5150

Eberle, Balthasar, Priv. Doz. Dr. med., (beurlaubt), Klinik für Anästhesiologie; Ehrlichweg, Gebäude 505, 55101 Mainz

Eckhardt-Henn, Annegret, Priv. Doz. Dr. med., Klinik und Poliklinik für Psychosomatische Medizin und Psychotherapie (Oberärztin Poliklinik); Raum 208, Bau 601, Untere Zahlbacher Str. 8, 55131 Mainz, App. 2999 oder 7381, eckhardt-henn@psychosomatik.klinik.uni-mainz.de

Egle, Ulrich Tiber, Priv. Doz. Dr. med., Klinik und Poliklinik für Psychosomatische Medizin und Psychotherapie (Ltd. Oberarzt); Raum 1.614, Bau 920, Untere Zahlbacher Straße 8, 55131 Mainz, App. 7381, egle@psychosomatik.klinik.uni-mainz.de

Ernst, Claus-Peter, PD.Dr. med. dent, Akad.ORat, OA, Poliklinik für Zahnerhaltungskunde; Augustusplatz 2, 55131 Mainz, App. 6883, ernst@mail.uni-mainz.de

Filippi, Ronald, Priv. Doz. Dr. med., Neurochirurgische Klinik und Poliklinik; Raum 2.535, Czernyweg, Gebäude 505, 55131 Mainz, App. 4247, filippi@nc.klinik.uni-mainz.de

Fischer, Thomas, Priv. Doz. Dr. med., Schwerpunkt Hämatologie; Naunynweg, Gebäude 302, 55131 Mainz, App. 6544

Forst, Thomas, PD Dr. med., Schwerpunkt Endokrinologie und Stoffwechselerkrankungen; Institut für klinische Forschung und Entwicklung, Parcusstr. 8, 55116 Mainz, Tel. 06131 5763610, thomasF@ikfe.de

Gervais, Hendrik, Priv. Doz. Dr. med., Klinik für Anästhesiologie; Raum 2.407, Ehrlichweg, Gebäude 505, 55101 Mainz, App. 2379, gervais@anaesthesie.klinik.uni-mainz.de

Gründer, Gerhard, Priv. Doz. Dr. med., Psychiatrische Klinik und Poliklinik; Untere Zahlbacher Straße 8, 55131 Mainz, App. 2133, gruender@mail.uni-mainz.de

Grus, Franz-Hermann, Priv. Doz. Dr. med. Dr. rer. nat., Augenklinik und Poliklinik; Raum D-1 530, App. 3328, F@Grus.de

Hardt, Jochen, Priv.-Doz. Dr.phil., Klinik und Poliklinik für Psychosomatische Medizin und Psychotherapie; Raum 1.620, Bau 920, Untere Zahlbacher Straße 8, 55131 Mainz, App. 2165, Hardt@psychosomatik.klinik.uni-mainz.de

Härtter, Sebastian, Priv.-Doz. Dr. rer. nat., Psychiatrische Klinik und Poliklinik; Untere Zahlbacher Straße 8, 55131 Mainz, App. 6788, sepp@mail.psychiatrie.klinik.uni-mainz.de

Herget, Thomas, PD Dr. rer. nat. habil., Physiologische Chemie; Duesbergweg 6, 55128 Mainz, Tel. 089 740165 30, herget@axxima.com

Herr, Wolfgang, PD Dr., Schwerpunkt Hämatologie; Naunynweg, Gebäude 302, 55131 Mainz, App. 2710, w.herr@3-med.klinik.uni-mainz.de

Hessmann, Martin, Priv. Doz. Dr. med., Oberarzt, Klinik und Poliklinik für Unfallchirurgie; Raum 4.221, Ehrlichweg, 55131 Mainz, App. 2845, hessmann@unfall.klinik.uni-mainz.de

Heußel, Claus Peter, PD Dr.med., Klinik und Poliklinik für Radiologie; Raum Gebäude 701, UG, Langenbeckstraße 1, 55131 Mainz, App. 7358 oder 5196, heussel@radiologie.klinik.uni-mainz.de

Himmrich, Ewald, Priv. Doz. Dr. med., II. Medizinische Klinik und Poliklinik; Raum Geb. 701, 4. Stock, Reisingerweg, 55131 Mainz, App. 72 65, himmrich@2-med.klinik.uni-mainz.de

Hohenfellner, Katharina, Priv. Doz. Dr. med., Kinderklinik und Kinderpoliklinik

Höhler, Thomas, Priv. Doz. Dr. med., I. Medizinische Klinik und Poliklinik; Langenbeckstr. 1, 55131 Mainz, App. 7275, hoehler@mail.uni-mainz.de

Horstick, Georg, Priv. Doz. Dr. med., II. Medizinische Klinik und Poliklinik; App. 72 18, horstick@2-med.klini.uni-mainz.de

Jonuleit, Helmut, PD Dr., Hautklinik (Dermatologie); Helmholtzweg, 55131 Mainz, App. 2956

Kanzler, Stephan, Priv. Doz. Dr. med., I. Medizinische Klinik und Poliklinik; Langenbeckstr. 1, 55131 Mainz, App. 7275, kanzler@mail.uni-mainz.de

Klages, Ulrich, PD Dr. phil. et med. habil., Poliklinik für Kieferorthopädie; Raum 572, Augustusplatz 2, 55101 Mainz, App. 6926, klages@kieferorho.klinik.uni-mainz.de

Kleinert, Hartmut, PD Dr. rer. nat., Ak. Oberrat, Pharmakologisches Institut; Raum 1143, Obere Zahlbacher Straße 67, 55131 Mainz, App. 33245, kleinert@mail.uni-mainz.de

Kreitner, Karl-Friedrich, PD Dr.med., Klinik und Poliklinik für Radiologie; Raum Gebäude 505, EG, Langenbeckstraße 1, 55131 Mainz, App. 4160, kreitner@radiologie.klinik.uni-mainz.de

Kunkel, Martin, Priv.-Doz. Dr. med. Dr. med. dent., Klinik für Mund- Kiefer- und Gesichtschirurgie, kunkel@mkg.klinik.unimainz.de

Kunt, Thomas, PD Dr. med., Schwerpunkt Endokrinologie und Stoffwechselerkrankungen; Kreiskrankenhaus Südliche Weinstraße, Georg-Staab-Str. 3, 76855 Annweiler am Trifels, Tel. 06346 9700, dr.th.kunt@t-online.de

Laubach, Wilfried, Priv. Doz. Dr. biol. hom., M.A., Abteilung für Medizinische Psychologie und Medizinische Soziologie; Raum 05-428 (links), Duesbergweg 6, 55099 Mainz, App. 25979, laubach@mail.uni-mainz.de

Lichtwald, Klaus, PD Dr. rer. nat., Schwerpunkt Endokrinologie und Stoffwechselerkrankungen; Raum 2-14, Naunynweg, Gebäude 303, 55101 Mainz, App. 7268, lichtwald@uni-mainz.de

Maier, Rüdiger, Dr. rer. nat. Dr. med. habil., Klinik für Kommunikationsstörungen; Langenbeckstraße 1, Gebäude 102 H, 55131 Mainz, App. 2202, maier@kommunikation.klinik.uni-mainz.de

Mann, Klaus, Priv. Doz. Dr. med., Psychiatrische Klinik und Poliklinik; Untere Zahlbacher Straße 8, 55131 Mainz, App. 7337, mann@mail.psychiatrie.klinik.uni-mainz.de

Mannhardt-Laakmann, Wilma, Priv. Doz. Dr. med., Kinderklinik und Kinderpoliklinik; Czernyweg, 55131 Mainz

Melchior, Sebastian, Priv. Doz. Dr. med., Urologische Klinik und Poliklinik; Raum E 223, Pettenkoferweg, Gebäude 604, 55131 Mainz, App. 7203, sebmel@mail.uni-mainz.de

Meurer, Andrea, Priv. Doz. Dr. med., Orthopädische Klinik und Poliklinik; Pettenkoferweg, 55131 Mainz, App. 7375, meurer@mail.uni-mainz.de

Mildenberger, Peter, PD Dr.med., Klinik und Poliklinik für Radiologie; Raum E 424, Gebäude 505, EG, Langenbeckstraße 1, 55131 Mainz, App. 7126, milden@radiologie.klinik.uni-mainz.de

Müller, Lars Peter, Priv. Doz. Dr. med., Oberarzt, Klinik und Poliklinik für Unfallchirurgie; Raum 3.212, Ehrlichweg, 55131 Mainz, App. 2662, mueller@unfall.klinik.uni-mainz.de

Müller, Matthias J., Priv. Doz. Dr. med., Dipl.-Psych., Psychiatrische Klinik und Poliklinik; Untere Zahlbacher Straße 8, 55131 Mainz, App. 7363 3950, mjm@mail.psychiatrie.klinik.uni-mainz.de

Müller-Forell, Wibke, Priv. Doz. Dr. med., Institut für Neuroradiologie; App. 6785

Muttray, Axel, Priv.-Doz. Dr. med., Institut für Arbeits-, Sozial- und Umweltmedizin; Raum 307b, Obere Zahlbacher Straße 67, 55131 Mainz, App. 33121, amuttray@mail.uni-mainz.de

Nickel, Ralf, Priv. Doz. Dr. med., Klinik und Poliklinik für Psychosomatische Medizin und Psychotherapie (Oberarzt Station); Raum 1.630, Bau 920, Untere Zahlbacher Straße 8, 55131 Mainz, App. 7381, Nickel@psychosomatik.klinik.uni-mainz.de

Nink, Manfred, PD Dr. med., Schwerpunkt Endokrinologie und Stoffwechselerkrankungen; Pneumologisch-Internistische Facharztpraxis, Gladbacher Str. 21, 65388 Schlangenbad-Hausen v.d.H., Tel. 06129 9974

Pistorius, Alexander, PD Dr. med. dent., Akad ORat, OA, Poliklinik für Zahnerhaltungskunde; Augustusplatz 2, 55131 Mainz, App. 3557, pistoriu@mail.uni-mainz.de

Pitz, Susanne, Priv. Doz. Dr. med., Augenklinik und Poliklinik; Raum F 0 308, App. 6762, Pitz@augen.klinik.uni-mainz.de

Pohlenz, Joachim, Priv. Doz. Dr. med., Kinderklinik und Kinderpoliklinik; Czernyweg, 55131 Mainz, App. 2781

Pötsch-Schneider, Lucia, Priv.Doz.Dr. med.Dipl.Ing., Institut für Rechtsmedizin; Raum 02 231, Am Pulverturm 3, 55131 Mainz, App. 37388, poetsch@mail.uni-mainz.de

Preußner, Paul-Rolf, Priv. Doz. Dr. med. Dr. rer. nat., Augenklinik und Poliklinik

Queisser-Luft, Annette, Priv. Doz. Dr. med., Kinderklinik und Kinderpoliklinik; Czernyweg, 55131 Mainz

Radner, Herbert, PD Dr. med., Institut für Pathologie; Reisingerweg, Geb. 706, 55101 Mainz, App. 3256, radner@pathologie.klinik.uni-mainz.de

Rieker, Olaf, PD Dr.med., Klinik und Poliklinik für Radiologie; Raum Gebäude 210, EG, Langenbeckstraße 1, 55131 Mainz, App. 6783, rieker@radiologie.klinik.uni-mainz.de

Rudig, Lothar, Priv. Doz. Dr. med., Klinik und Poliklinik für Unfallchirurgie; Raum 4.223, Ehrlichweg, 55131 Mainz, App. 2845, rudig@unfall.klinik.uni-mainz.de

Schinzel, Helmut, PD Dr. med. Dr. phil. nat., II. Medizinische Klinik und Poliklinik; App. 4173, schinzel@2-med.klinik.uni-mainz.de

Schmitt, Ulrich, Priv.-Doz. Dr. rer. nat., Psychiatrische Klinik und Poliklinik; Untere Zahlbacher Straße 8, 55131 Mainz, App. 3223, schmitt@mail.psychiatrie.klinik.uni-mainz.de

Schrattenholz-Hammar, Andre, PD Dr.rer.nat.habil, Physiologische Chemie; Raum 04-132, Duesbergweg 6, 55128 Mainz, Tel. 06131 50192 15, schratte@mail.uni-mainz.de

Schreiber, Wolfgang, PD Dr.rer.nat. et med.habil., Klinik und Poliklinik für Radiologie; Raum 32, Gebäude 701, EG, Langenbeckstraße 1, 55131 Mainz, App. 5285, wolfgang.schreiber@radiologie.klinik.uni-mainz.de

Schuler, Martin, Priv. Doz. Dr. med., Schwerpunkt Hämatologie; Naunynweg, Gebäude 302, 55131 Mainz, App. 5046, m.schuler@3-med.klinik.uni-mainz.de

Schwarting, Andreas, Priv. Doz. Dr. med., I. Medizinische Klinik und Poliklinik; Langenbeckstr. 1, 55131 Mainz, App. 7275, aschwart@mai.uni-mainz.de

Schwenn, Oliver, Priv. Doz. Dr. med., Augenklinik und Poliklinik, Schwenn@augen.klinik.uni-mainz.de

Sculean, Anton, PD Dr. med.dent.OA, Poliklinik für Zahnerhaltungskunde; Augustusplatz 2, 55131 Mainz, App. 3502, sculean@uni-mainz.de

Seufert, Rudolf, Priv. Doz. Dr. med., Oberarzt der Klinik, Klinik und Poliklinik für Geburtshilfe und Frauenkrankheiten (Fachbereich 04-Medizin); Raum 3.OG, Zi. 3-609, Semmelweis-Weg, Geb. 102-C, 55101 Mainz, App. 2487, seufert@mail.uni-mainz.de

Spix, Claudia, Dr. habil., Institut für Med. Biometrie, Epidemologie und Informatik; Raum 114, Obere Zahlbacher Str. 69, 55101 Mainz, App. 6852, spix@imsd.uni-mainz.de

Steinbrink, Kerstin, Priv. Doz. Dr. med., Hautklinik (Oberärztin); Helmholtzweg, 55131 Mainz, App. 5732, steinbrink@hautklinik.klinik.uni-mainz.de

Tanner, Berno, Priv. Doz. Dr. med., Klinik und Poliklinik für Geburtshilfe und Frauenkrankheiten (Fachbereich 04-Medizin); Raum 3.OG, Zi. 3-610, Semmelweis-Weg, Geb. 102-C, 55101 Mainz, App. 3291, tanner@mail.uni-mainz.de

Urban, Peter, Priv. Doz. Dr. med., Klinik und Poliklinik für Neurologie; App. 5162, urban@neurologie.klinik.uni-mainz.de

Vogt, Thomas, PD Dr., Klinik und Poliklinik für Neurologie; Raum NSK3, App. 3272, vogt@neurologie.klinik.uni-mainz.de

von Issendorff, Wolf-Dietrich, Priv. Doz. Dr. med., Oberarzt, Klinik und Poliklinik für Unfallchirurgie; Raum 3.213, Ehrlichweg, 55131 Mainz, App. 2096, issendorff@unfall.klinik.uni-mainz.de

Wagner, Wolfgang, Priv. Doz. Dr. med., Oberarzt, Neurochirurgische Klinik und Poliklinik; Raum 2.214, Czernyweg,Gebäude 505, 55131 Mainz, App. 7142, wagner@nc.klinik.uni-mainz.de

Wahlmann, Ulrich Wilhelm, Priv.-Doz. Dr. med. Dr. med. dent., Klinik für Mund- Kiefer- und Gesichtschirurgie, wahlmann@mkg.klinik.uni-mainz.de

Weibrich, Gernot, Priv.-Doz. Dr. med. Dr. med. dent., Poliklinik für Prothetik; Raum Geb. 901, R. 522, Augustusplatz 2, 55131 Mainz, App. 3062 oder 17 2211, weibrich@mkg.klinik.uni-mainz.de

Weibrich, Gernot, Priv.-Doz. Dr. med. Dr. med. dent., Klinik für Mund- Kiefer- und Gesichtschirurgie; Raum Geb. 901, R. 522, Augustusplatz 2, 55131 Mainz, App. 3062, weibrich@mkg.klinik.uni-mainz.de

Werhahn, Konrad, Priv. Doz. Dr. med., Klinik und Poliklinik für Neurologie (Neurologie); Reisingerweg, 55131 Mainz, App. 7194, werhahn@uni-mainz.de

Winterer, Georg, Priv. Doz. Dr. med., Psychiatrische Klinik und Poliklinik; Untere Zahlbacher Str. 8, 55131 Mainz, App. 2488, winterer@psychiatrie.klinik.uni-mainz.de

Wippermann, Carl-Friedrich, Priv. Doz. Dr. med., Kinderklinik und Kinderpoliklinik; Czernyweg, 55131 Mainz

Wissenschaftliche Assistentinnen/Assistenten

Al-Nawas, Bilal, Dr. med. Dr. med. dent., Klinik für Mund- Kiefer- und Gesichtschirurgie, al-nawas@mkg.klinik.uni-mainz.de

Arneth, Borros, Dr. med., Institut für Klinische Chemie und Laboratoriumsmedizin; Raum 2.OG, Naunynweg, 55101 Mainz, App. 2632, arneth@zentrallabor.klinik.uni-mainz.de

Beck, Otfrid, Dr. med., Klinik und Poliklinik für Kinderchirurgie; Raum Geb. 505, 8. OG, Langenbeckstr. 1, 55101 Mainz, App. 2427, beck@kinderchir.klinik.uni-mainz.de

Bense, Sandra, Dr. med., Klinik und Poliklinik für Neurologie, bense@neurologie.klinik.uni-mainz.de

Bickes-Kelleher, Debra, Dr. rer. nat. (GB), Pathophysiologie; Raum 02-426, Duesbergweg 6, 55128 Mainz, App. 25381, kelleher@uni-mainz.de

Bieda, Jan, Klinik und Poliklinik für Kinderchirurgie; Raum Geb. 505, 8.OG, Langenbeckstr. 1, 55101 Mainz, App. 2507, bieda@kinderchir.klinik.uni-mainz.de

Boldova-Valeva, Anjela, HD Dr., Institut für Medizinische Mikrobiologie und Hygiene; Raum 941, Obere Zahlbacher Straße 67, 55131 Mainz, App. 32865
Brzezinska, Ryta, Dr., Kinderklinik und Kinderpoliklinik; Czernyweg, 55131 Mainz, App. 24 45
Charalampaki, Cleopatra, Dr. med., Neurochirurgische Klinik und Poliklinik; Raum 2.546, Czernyweg,Gebäude 505, 55131 Mainz, App. 7331, charal@.klinik.uni-mainz.de
Dittrich, Helmut-Matthias, Dr. med., Kinderklinik und Kinderpoliklinik; Czernyweg, 55131 Mainz, App. 26 42
Ehrenthal, Wolfram, Dr. med., Institut für Klinische Chemie und Laboratoriumsmedizin; Naunynweg, 55 101 MAINZ, App. 2180, ehrenthal@zentrallabor.klinik.uni-mainz.de
Einsiedel, Ekkehard, Dr., Kinderklinik und Kinderpoliklinik; Czernyweg, 55131 Mainz, App. 73 47
Engel, Veronika, Dr. med., Klinik und Poliklinik für Kinderchirurgie; Raum Geb. 505, 8. OG, Langenbeckstr. 1, 55101 Mainz, App. 2507, engel@kinderchir.klinik.uni-mainz.de
Fischbeck, Sabine, Dr. rer. physiol., Dipl.-Psych., Abteilung für Medizinische Psychologie und Medizinische Soziologie; Raum 05-432, Duesbergweg 6, 55099 Mainz, App. 25939, fischbec@mail.uni-mainz.de
Fischer, Christian, Dr. med., Institut für Klinische Chemie und Laboratoriumsmedizin; Raum Gebäude 208, 2. Stock, Naunynweg, 55101 Mainz, App. 7297, fischer@zentrallabor.klinik.uni-mainz.de
Frenzel, Christian, Dr. med., I. Medizinische Klinik und Poliklinik; Llangenbeckstr. 1, 55131 Mainz, App. 7275, c.Frenzel@gmx.de
Gnoth, Sven-Hendrik, Dr. med. dent., Klinik für Mund- Kiefer- und Gesichtschirurgie
Göppl, Maximilian, Dr. med., Klinik und Poliklinik für Kinderchirurgie; Raum Geb. 505, 8. OG, Langenbeckstr. 1, 55101 Mainz, App. 2058, goeppl@kinderchir.klinik.uni-mainz.de
Graumann, Lutz, Dr. med., Klinik und Poliklinik für Kinderchirurgie; Raum Geb. 505, 8. OG, Langenbeckstr. 1, 55101 Mainz, App. 2058, graumann@kinderchir.klinik.uni-mainz.de
Herdemann, Sylvia, Hautklinik; Obere Zahlbacher Straße 63, 55131 Mainz, App. 2942, HERDEMANN@HAUTKLINIK.KLINIK.uni-MAINZ.DE
Herkel, Johannes, Dr. rer. nat., I. Medizinische Klinik und Poliklinik; Langenbeckstr. 1, 55131 Mainz, App. 7275, herkel@mail.uni-mainz.de
Himmrich, Ljudmilla, Dr. med., II. Medizinische Klinik und Poliklinik; Reisingerweg, 55131 Mainz, App. 2586
Hoepner, Jan-Helge, Dr. med., Kinderklinik und Kinderpoliklinik; Czernyweg, 55131 Mainz, App. 25 57
Holtappels-Geginat, Rafaela, Dr. rer. nat., Institut für Virologie; Raum 645/600, Obere Zahlbacher Straße 67, 55131 Mainz, App. 34451, holtappe@mail.uni-mainz.de
Huff, Jennifer, Dr., Kinderklinik und Kinderpoliklinik; Czernyweg, 55131 Mainz
Hukelmann, Meike, Dr. med., Institut für Klinische Chemie und Laboratoriumsmedizin; Raum 2. Stock, Naunynweg, Gebäude 208, 55101 Mainz, App. 5104, hukelmann@zentrallabor.klinik.uni-mainz.de
Jahn, Klaus, Kinderklinik und Kinderpoliklinik; Czernyweg, 55131 Mainz
Jastrow, Holger, Dr. med., Anatomisches Institut: Mikroskopie (Facharzt für Anatomie); Raum 00 461, Becherweg 13, 55128 Mainz, App. 24617, jastrow@uni-mainz.de
Juchems, Eva, Dr. med., Hautklinik; App. 4516
Kilo, Ulrike, Dr. med., Hautklinik (Dermatologie); Obere Zahlbacher Straße 63, 55131 Mainz, App. 7189
Klär-Hlawatsch, Bettina, Dr. med., Kinderklinik und Kinderpoliklinik; Czernyweg, 55131 Mainz
Köbel, Matthias, Dr. med., Klinik und Poliklinik für Allgemein- und Abdominal-Chirurgie
Koffler, Thomas, Dr. med., Kinderklinik und Kinderpoliklinik; Czernyweg, 55131 Mainz
Konrad, Andreas, Dr. med., Psychiatrische Klinik und Poliklinik; Untere Zahlbacher Str. 8, 55131 Mainz, App. 2159, konrad@psychiatrie.klinik.uni-mainz.de
Kraus, Daniel, Dr. med. dent., Poliklinik für Zahnärztliche Chirurgie
Li, Huige, Dr. med., Pharmakologisches Institut; Raum 1148, Obere Zahlbacher Straße 67, 55131 Mainz, App. 36929, huigeli@mail.uni-mainz.de
Lotz, Johannes, Dr. med., Institut für Klinische Chemie und Laboratoriumsmedizin; Raum 2. Stock, Naunynweg, Gebäude 208, 55101 Mainz, App. 2413, lotz@zentrallabor.klinik.uni-mainz.de
Magerl, Walter, Dr. rer. hum. biol., Physiologie; Raum 04-426, Duesbergweg 6, 55128 Mainz, App. 25218, magerl@uni-mainz.de

Manthey, Dieter, Dr. rer. nat., Pathobiochemie; Raum 04-126, Duesbergweg 6, 55128 Mainz, App. 23185, manthey@uni-mainz.de
Mosler, Patrick, Dr. med., I. Medizinische Klinik und Poliklinik; Raum Endoskopie, Langenbeckstr. 1, 551031 Mainz, App. 7299, pmosler@t-online.de
Nafe, Bernhard, Orthopädische Klinik und Poliklinik; Raum E 295, Pettenkoferweg, Geb. 503, 55131 Mainz, App. 2354
Peetz, Dirk, Dr. med., Institut für Klinische Chemie und Laboratoriumsmedizin; Raum 2. Stock, Naunynweg, Gebäude 208, 55101 Mainz, App. 2632, peetz@zentrallabor.klinik.uni-mainz.de
Peetz, Sonja, Dr. med., Orthopädische Klinik und Poliklinik; Pettenkoferweg, Geb. 503, 55131 Mainz, App. 7180, peetz@orthopaedie.klinik.uni-mainz.de
Pepperl-Klindworth, Sandra, Dr. rer. nat., Institut für Virologie; Raum 609/646, Obere Zahlbacher Str. 67 (Hochhaus), 55131 Mainz, App. 30160, pepperl@mail.uni-mainz.de
Petrak, Frank, Dr.rer.soc. Dipl.-Psych., Klinik und Poliklinik für Psychosomatische Medizin und Psychotherapie; Raum 1.632, Bau 920, Untere Zahlbacher Straße 8, 55131 Mainz, App. 4039, Petrak@psychosomatik.klinik.uni-mainz.de
Pistorius, Jutta, Dr. med. dent., Institut für Zahnärztliche Werkstoffkunde und Technologie; Raum 8, Anselm-Franz-von-Bentzel-Weg 14, 55128 Mainz, App. 23740
Roth, Walter, Dr. med., Klinik und Poliklinik für Allgemein- und Abdominal-Chirurgie
Schulze, Ralf, Dr. med. dent., Poliklinik für Zahnärztliche Chirurgie; Augustusplatz 2, 55131 Mainz, App. 7332, rschulze@mail.uni-mainz.de
Spiwoks-Becker, Isabella, Dr. rer. nat., Anatomisches Institut: Mikroskopie; Raum 00 470, Becherweg 13, 55128 Mainz, App. 24612, Spiwoks@uni-mainz.de
Sprinzl, Martin, Dr. med., I. Medizinische Klinik und Poliklinik
Teufel, Andreas, Dr. med., I. Medizinische Klinik und Poliklinik, teufel@mail.uni-mainz.de
Torzewski, Michael, Dr. med., Institut für Klinische Chemie und Laboratoriumsmedizin; Raum UG, Zi. 206, Gebäude 505, 55101 Mainz, App. 5083, torzewski@zentrallabor.klinik.uni-mainz.de
Trautmann, Kathrin, Dr. med., Fachärztin, Klinik und Poliklinik für Geburtshilfe und Frauenkrankheiten; Semmelweis-Weg, Geb. 102-C, 55101, kathrintrautmann@gmx.de
Tschirner, Stefan, Dr. med., I. Medizinische Klinik und Poliklinik, tschirn@uni-mainz.de
v. Tiling, Silke, Dr. med., Klinik und Poliklinik für Kinderchirurgie (Kinderchirurgie); Raum Geb. 505, 8. OG, Langenbeckstr.1, 55101 Mainz, App. 2439, tiling@kinderchir.klinik.uni-mainz.de
Valev, Ivan, Dr. med., Institut für Medizinische Mikrobiologie und Hygiene; Raum 941, Obere Zahlbacher Straße 67, 55131 Mainz, App. 32865
von Landenberg, Philipp, Prof. Dr., Juniorprofessor, Institut für Klinische Chemie und Laboratoriumsmedizin (Klinische Chemie); Raum 2. Stock, Naunynweg, Gebäude 208, 55101 Mainz, App. 5104, landenberg@zentrallabor.klinik.uni-mainz.de
Walenta, Stefan, Dr. rer. nat. habil., Pathophysiologie; Raum 01-521, Duebergweg 6, 55128 Mainz, App. 22396, walenta@uni-mainz.de
Zechel, Christina, Dr. rer. nat., Physiologische Chemie; Raum 03-225, Duesbergweg 6, 55128 Mainz, App. 22192, zechel@mail.uni-mainz.de

Dozentinnen/Dozenten und Lehrkräfte für besondere Aufgaben

Pröbstle, Thomas, Priv. Doz. Dr. med., Hautklinik (Oberärzte); Helmholtzweg, 55131 Mainz, o 6131 172913, Pröbstle@hautklinik.Klinik.uni-mainz.de

Lehrkräfte

Schöllner, Carsten, Dr. med., Orthopädische Klinik und Poliklinik; Pettenkoferweg, 55131 Mainz, App. 7198, schoelln@mail.uni-mainz.de

Wissenschaftliche Mitarbeiterinnen/Mitarbeiter

Ababei, Juliana, Dr. med., Schwerpunkt Hämatologie; Naunynweg, Gebäude 302, 55131 Mainz, App. 5043
Abegunewardene, Nico, Dr. med., II. Medizinische Klinik und Poliklinik; Reisingerweg, 55131 Mainz, App. 2729, nico@mail.uni-mainz.de

Achenbach, Tobias, Dr. med., Klinik und Poliklinik für Radiologie; Raum Gebäude 505, EG, Langenbeckstraße 1, 55131 Mainz, App. 2019, achen@radiologie.klinik.uni-mainz.de

Adam, Mirko, Dr. med., Urologische Klinik und Poliklinik; Pettenkoferweg, Gebäude 604, 55131 Mainz, Tel. 06131 171 + Piepser, mirkoadam@yahoo.com

Alessandri, Beat, SC. nat. ETH, [Schweiz], Institut für Neurochirurgische Pathophysiologie; Raum U-309, Czenyweg, Geb. 505, 55131 Mainz, App. 2986, Alessandri@nc-patho.klinik.uni-mainz.de

Ali, Mahmud A., Dr. med., Hals-, Nasen- und Ohren-Klinik und Poliklinik; Raum 3.838, Langenbeckstr. 1, 55101 Mainz, App. 5541, ali@hno.klinik.uni-mainz.de

Althoff, Susanne, Dr. med., Kinderklinik und Kinderpoliklinik; Czernyweg, 55131 Mainz, App. 25 57

Andreas, Klaus, Dr. med., II. Medizinische Klinik und Poliklinik; Reisingerweg, 55131 Mainz, App. 7058

Anger, Tatjana, Dr. med. dent., Institut für Zahnärztliche Werkstoffkunde und Technologie; Raum 8, Anselm-Franz-von-Bentzel-Weg 14, 55128 Mainz, App. 23740

Ansorge, Michael, Dr. med., Institut für Pathologie; Reisingerweg, Geb. 706, 55101 Mainz, App. 7303, ansorge@pathologie.klinik.uni-mainz.de

Auffermann, Frank, Dr. med., Facharzt, Klinik und Poliklinik für Geburtshilfe und Frauenkrankheiten; Semmelweis-Weg, Geb. 102-C, 55101 Mainz

Azrak, Birguel, Dr. med. dent., Poliklinik für Zahnerhaltungskunde; Augustusplatz 2, 55131 Mainz, App. 3556, azrak@mail.uni-mainz.de

Badenhoop, Beate, Dr. med., Fachärztin, Klinik und Poliklinik für Geburtshilfe und Frauenkrankheiten; Semmelweis-Weg, Geb. 102-c, 55101 Mainz, App. 2980

Barreiros, Ana-Paula, Dr. med., I. Medizinische Klinik und Poliklinik; Langenbeckstr. 1, 55101 Mainz, App. 7275, barreiros@mail.uni-mainz.de

Bashaireh, Khaldoon, Dr. med., Orthopädische Klinik und Poliklinik; Pettenkoferweg, 55131 Mainz, App. 2338, Bashaire@mail.uni-mainz.de

Basten, Karin, Dr. med., Klinik und Poliklinik für Unfallchirurgie; Ehrlichweg, 55131 Mainz, App. 5298, basten@unfall.klinik.uni-mainz.de

Bayer, Elke, Dr. med., I. Medizinische Klinik und Poliklinik; Langenbeckstr. 1, 55131 Mainz, App. 7275, bayer@mail.uni-mainz.de

Beck, Joachim, Dr., Schwerpunkt Hämatologie; Naunynweg, Gebäude 302, 55131 Mainz, App. 5042, j.beck@3-med.klinik.uni-mainz.de

Becker, Jürgen, Dr. rer. nat., Institut für Rechtsmedizin; Raum 02 243, Am Pulverturm 3, 55131 Mainz, App. 30036, jbecker@mail.uni-mainz.de

Beeh, Kai-Michael, Dr. med., Schwerpunkt Pneumologie; Kilianweg, 55131 Mainz, App. 5784, k.beeh@3-med.klinik.uni-mainz.de

Beier, Jutta, Dr., Schwerpunkt Pneumologie; Kilianweg, 55131 Mainz, App. 5786, j.beier@3-med.klini.uni-mainz.de

Bell, Carolin, Dipl.-Inf., Schwerpunkt Hämatologie; Naunynweg, Gebäude 302, 55131 Mainz, App. 6131 39 33488

Bender, Klaus, Dr. rer. nat., Institut für Rechtsmedizin; Am Pulverturm 3, 55131 Mainz, App. 32733, kbender@mail.uni-mainz.de

Bergeler, Jürgen, Dr.-Ing., Ak. ORat, Physiologie; Raum 03-633, Duesbergweg 6, 55128 Mainz, App. 25931, bergeler@uni-mainz.de

Berger, Lieselotte, Dr. med., Augenklinik und Poliklinik; App. 5741, berger@augen.klinik.uni-mainz.de

Berger, Steffen, Dr. med., Klinik und Poliklinik für Kinderchirurgie (Kinderchirurgie); Raum Geb. 505, 8. OG, Langenbeckstr. 1, 55101 Mainz, App. 2427, berger@kinderchir.klinik.uni-mainz.de

Berthold, Silke, Dr. med., Augenklinik und Poliklinik

Beyer, Monika, Dr. med., Klinik für Anästhesiologie; Ehrlichweg, Gebäude 505, 55101 Mainz

Beyer, Thorsten, Dr. med., I. Medizinische Klinik und Poliklinik; Langenbeckstraße 1, 55131 Mainz, App. 7275

Beyer, Vera, Dipl.-Biol., Institut für Humangenetik; Langenbeckstraße 1, Gebäude 402, 55101 Mainz, App. 5795, beyer@humgen.klinik.uni-mainz.de

Bhakdi-Gerl, Verena, Dr. med., Augenklinik und Poliklinik, Gerl@augen.klinik.uni-mainz.de

Biedermann, Alexander, Dr. med., Schwerpunkt Pneumologie; Kilianweg, 55131 Mainz, App. 5468, a.biedermann@3-med.klinik.uni-mainz.de

Birkenkamp, Kinga, Klinik und Poliklinik für Radiologie; Raum Gebäude 401, Station H2B, Langenbeckstraße 1, 55131 Mainz, App. 2803, birken@radiologie.klinik.uni-mainz.de
Bittinger, Fernando, Dr. med., Institut für Pathologie (OA Facharzt für Pathologie); Reisingerweg, Geb. 706, 55101 Mainz, App. 2811, bittinger@pathologie.klinik.uni-mainz.de
Blank, Bettina, Dr. med., Klinik und Poliklinik für Psychosomatische Medizin und Psychotherapie; Raum 3.214, Bau 920, Untere Zahlbacher Straße 8, 55131 Mainz, App. 5485, Blank@psychosomatik.klinik.uni-mainz.de
Blasberg, Rolf, Dr. med., Ak. Dir., Physiologische Chemie; Raum 01-315, Duesbergweg 6, 55128 Mainz, App. 25964, blasberg@mail.uni-mainz.de
Blau, Wolfgang, Dr. med., Schwerpunkt Hämatologie; Naunynweg, Gebäude 302, 55131 Mainz
Bletz, Carsten, Klinik und Poliklinik für Radiologie; Raum Gebäude 701, UG, Langenbeckstraße 1, 55131 Mainz, App. 4056, cbletz@radiologie.klinik.uni-mainz.de
Böcher, Wulf Otto, Priv. Doz. Dr. med., I. Medizinische Klinik und Poliklinik; Langenbeckstr. 1, 55101 Mainz, App. 2666, boecher@mail.uni-mainz.de
Bockamp, Ernesto, Dr. rer. nat., Institut für Toxikologie; Raum 1541, Obere Zahlbacher Str. 67, 55131 Mainz, App. 34432, bockamp@mail.uni-mainz.de
Böckelmann, Susanne, Dr., Kinderklinik und Kinderpoliklinik; Czernyweg, 55131 Mainz
Bodem, Friedrich, Dr.-Ing. Dipl.-Phys., Ak. Dir., Orthopädische Klinik und Poliklinik; Pettenkoferweg, 55131 Mainz, App. 2337, bodem@mail.uni-mainz.de
Boehm, Daniel, AiP, Klinik und Poliklinik für Geburtshilfe und Frauenkrankheiten; Semmelweis-Weg, Geb.102-C, 55101 Mainz, App. 2615, dboehm@uni-mainz.de
Böhler, Eva Maria, Dipl.-Oecotroph., M. P. H., Institut für Med. Biometrie, Epidemologie und Informatik; Raum 114, Obere Zahlbacher Str. 69, 55101 Mainz, App. 6852, boehler@imsd.uni-mainz.de
Böhme, Ingo, Dr. rer. nat., Psychiatrische Klinik und Poliklinik; Untere Zahlbacher Straße 8, 55131 Mainz, App. 5374, iboehme@mail.uni-mainz.de
Bongert, Anja-Katrin, Klinik für Anästhesiologie; Ehrlichweg, Gebäude 505, 55101 Mainz
Boor, Stefan, Dr. med., Institut für Neuroradiologie; 55101 Mainz, App. 5324
Botezan, Carmen, Klinik für Anästhesiologie; Ehrlichweg, Gebäude 505, 55101 Mainz
Both, Stefan, Dr. med., Klinik und Poliklinik für Radiologie; Raum Gebäude 210, EG, Langenbeckstraße 1, 55131 Mainz, App. 2499, both@radiologie.klinik.uni-mainz.de
Böttcher, Martin, Dipl.-Phys., Urologische Klinik und Poliklinik; Raum E 153, Pettenkoferweg, Gebäude 604, 55131 Mainz, App. 2301, boettcher@urologie.klinik.uni-mainz.de
Braisch, Monika, Dr., Transfusionszentrale; Hochhaus Augustusplatz, Geb. 905, 55131 Mainz, App. 3218, braisch@transfusion.klinik.uni-mainz.de
Brandenbusch, Mathias, Dr.med.dent., Poliklinik für Zahnerhaltungskunde; Augustusplatz 2, 55131 Mainz, App. 3562, branden@mail.uni-mainz.de
Braun, Ludwig, Dipl.-Psych., Klinik für Kommunikationsstörungen; Langenbeckstraße 1, Gebäude 102 H, 55131 Mainz, App. 2248, braun@kommunikation.klinik.uni-mainz.de
Bräuniger, Wolfgang, Dr. med., Hautklinik (Oberarzt); Raum 447, Helmholtzweg, 55131 Mainz, App. 7149
Breil, Peter, Dr. med., Augenklinik und Poliklinik, Breil@mail.uni-mainz.de
Breitenbücher, Frank, Dipl.-Biol., Schwerpunkt Hämatologie; Naunynweg, Gebäude 302, 55131 Mainz, App. 2714, F.Breitenbuecher@3-med.klinik.uni-mainz.de
Brenner, Walburgis, Dr. rer. nat., Urologische Klinik und Poliklinik; Raum E 225, Pettenkoferweg, Gebäude 604, 55131 Mainz, App. 2740, brenner@mail.uni-mainz.de
Brieger, Jürgen, Dr. phil. nat., Hals-, Nasen- und Ohren-Klinik und Poliklinik; Raum 2.529, Langenbeckstr. 1, 55101 Mainz, App. 3354, brieger@mail.uni-mainz.de
Brinkmann, Gabriele, Dr., Kinderklinik und Kinderpoliklinik (Dipl.-Psych.); Czernyweg, 55131 Mainz, App. 27 18, brinkm@kinder.klinik.uni-mainz.de
Britten, Cedrik, Dr., Schwerpunkt Hämatologie; Naunynweg, Gebäude 302, 55131 Mainz, App. 6925, c.britten@3-med.klinik.uni-mainz.de
Brochhausen, Christoph, Dr. med., Institut für Pathologie; Reisingerweg, Geb. 706, 55101 Mainz, App. 7307, brochhausen@pathologie.klinik.uni-mainz.de

Brockmann, Holger, Dr. med., I. Medizinische Klinik und Poliklinik; Langenbeckstr. 1, 55101 Mainz, App. 7275, hbrockmann@freenet.de
Brodda, Klaus, Dr. rer. nat., Ak. Dir., Physiologie; Raum 04-619, Duesbergweg 6, 55128 Mainz, App. 25925, brodda@uni-mainz.de
Brost, Frank Rüdiger, Dr. med., Ak. Dir., Klinik für Anästhesiologie; Ehrlichweg, Gebäude 505, 55101 Mainz, App. 4286; Sertoriusring 115, 55126 Mainz
Brühl, Klaus, Dr. med., Institut für Neuroradiologie; App. 2296
Buch, Rainer, Dr. med. Dr. med. dent., Klinik für Mund- Kiefer- und Gesichtschirurgie
Buchholz, Hans-Georg, Dipl.-Ing. (FH), Klinik und Poliklinik für Nuklearmedizin (PET-Physik); Langenbeckstraße 1, Gebäude 210, 55131 Mainz, App. 6738, buchholz@nuklear.klinik.uni-mainz.de
Buchta, Mark, Dr. med., Institut für Arbeits-, Sozial- und Umweltmedizin; Raum 307a, Obere Zahlbacher Straße 67, 55131 Mainz, App. 33117, buchta@mail.uni-mainz.de
Budischewski, Kai, Dipl.-Psych., Abteilung für Medizinische Psychologie und Medizinische Soziologie; Raum 05-433, Duesbergweg 6, 55099 Mainz, App. 23716, k.budischewski@fgrt.de
Buff, Siegmar, Dr. med. dent., Poliklinik für Zahnärztliche Chirurgie; Augustusplatz 2, 53101 Mainz, buff@mail.klinik.uni-mainz.de
Buggenhagen, Holger, Dr. med., Klinik für Anästhesiologie; Ehrlichweg, Gebäude 505, 55101 Mainz
Bukur, Jürgen, Dipl.-Biol., Schwerpunkt Hämatologie; Naunynweg, Gebäude 302, 55131 Mainz, App. 3 3302, BUKUR@mail.uni-mainz.de
Bumb, Peter, Dr. med., Hals-, Nasen- und Ohren-Klinik und Poliklinik; Raum 3.810, Langenbeckstr. 1, 55101 Mainz, App. 7362
Burchardt, Alexander, Schwerpunkt Hämatologie; Naunynweg, Gebäude 302, 55131 Mainz, App. 3967
Burg, Jürgen E., Dr. med., Institut für Pathologie; Reisingerweg, Geb. 706, 55101 Mainz, App. 4139, burg@pathologie.klinik.uni-mainz.de
Callaway, Angelika, Dr. rer. nat., Poliklinik für Zahnerhaltungskunde; Augustusplatz 2, 55131 Mainz, App. 7091, callaway@mail.uni-mainz.de
Cecior, Manfred, ZA, Poliklinik für Prothetik; Raum 341, Augustusplatz 2, 55131 Mainz, App. 3087, cecior@mail.uni-mainz.de
Clement, Albrecht, Dr. rer. nat., Ak. Rat, Pathobiochemie; Raum 04-315, Duesbergweg 6, 55128 Mainz, App. 25793, clement@uni-mainz.de
Cleppien, Dirk, Dipl.-Phys., Klinik und Poliklinik für Radiologie; Raum E 19, Geb. 701, EG, Langenbeckstraße 1, 55131 Mainz, App. 5368, cleppien@radiologie.klinik.uni-mainz.de
Collo, Jutta, Dr. med., Klinik für Anästhesiologie; Ehrlichweg, Gebäude 505, 55101 Mainz, App. 2745
Corinth, Claudia, Dr. med., Institut für Pathologie; Reisingerweg, Geb. 706, 55101 Mainz, App. 2813, corinth@pathologie.klinik.uni-mainz.de
Cudovic, Dragan, Urologische Klinik und Poliklinik; Pettenkoferweg, Gebäude 604, 55131 Mainz, Tel. 06131 17 1 + Piepser, cudovic@urologie.klinik.uni-mainz.de
David, Matthias, Dr. med., Klinik für Anästhesiologie; Ehrlichweg, Gebäude 505, 55101 Mainz
David, Sybil, Dr. med., Klinik und Poliklinik für Radiologie; Raum Gebäude 210, EG, Langenbeckstraße 1, 55131 Mainz, App. 2499, hofmann@radiologie.klinik.uni-mainz.de
Decking, Jens, Dr. med., Oberarzt, Orthopädische Klinik und Poliklinik; Pettenkoferweg, 55131 Mainz, App. 2350, decking@mail.uni-mainz.de
Deister, Tonja, Dr. phil., Dipl.-Psych., Abteilung für Medizinische Psychologie und Medizinische Soziologie; Raum 05-427, Duesbergweg 6, 55099 Mainz, App. 25290, t.deister@mail.uni-mainz.de
Denzer, Ulrike, Dr. med., I. Medizinische Klinik und Poliklinik; Langenbeckstr. 1, 55101 Mainz, App. 7299, denzer@mail.uni-mainz.de
Depta, Arno Ludwig, Dr. med., Klinik für Anästhesiologie; Ehrlichweg, Gebäude 505, 55101 Mainz, depta@anaesthesie.klinik.uni-mainz.de
Dielentheis, Thomas, Dr.Dr., Psychiatrische Klinik und Poliklinik; Untere Zahlbacher Str. 8, 55131 Mainz, App. 2158, dielentheis@psychiatrie.klinik.uni-mainz.de
Dietrich, Cornelia, Dr. rer. nat. et med. habil., Institut für Toxikologie; Raum 464, Obere Zahlbacher Str. 67, 55131 Mainz, App. 33066, cdietric@mail.uni-mainz.de
Dietrich, Helmut, Dr. med. dent., Poliklinik für Prothetik; Augustusplatz 2, 55131 Mainz, App. 7349, dietrich@mail.uni-mainz.de

Döbrich, Marcus, Klinik und Poliklinik für Radiologie; Raum 917, Gebäude 601, 9.OG, Langenbeckstraße 1, 55131 Mainz, App. 5719, doebrich@kph.uni-mainz.de
Doetsch, Stephanie, Dr. med., Klinik für Anästhesiologie; Ehrlichweg, Gebäude 505, 55101 Mainz, App. 3103, smk.doetsch@t-online.de
Dommer, Karsten, Dr. med. dent., Poliklinik für Prothetik; Augustusplatz 2, 55131 Mainz, App. 5263
Dopheide, Jörn, Dr. med., II. Medizinische Klinik und Poliklinik; App. 2729, jfdopheide@gmx.net
Dörr, Sonja, Klinik für Anästhesiologie; Ehrlichweg, Gebäude 505, 55101 Mainz
Dörrschuck, Andreas, Dipl.-Biol., Schwerpunkt Hämatologie; Naunynweg, Gebäude 302, 55131 Mainz, App. 33380, doera000@students.uni-mainz.de
Dragicevic, Aleksandra, Psychiatrische Klinik und Poliklinik; Untere Zahlbacher Straße 8, 55131 Mainz, App. 4273, dragicev@mail.uni-mainz.de
Drees, Philipp, Dr. med., Orthopädische Klinik und Poliklinik; Pettenkoferweg, Geb. 503, 55131 Mainz Direktor:, App. 2338, drees@mail.uni-mainz.de
Eble, Florian, Dr. med., Klinik und Poliklinik für Kinderchirurgie (Kinderchirurgie); Raum Geb. 505, 8. OG, Langenbeckstr. 1, 55101 Mainz, App. 2221, eble@kinderchir.klinik.uni-mainz.de
Egerer, Ellen, Dr. med., Institut für Arbeits-, Sozial- und Umweltmedizin; Raum 312, Obere Zahlbacher Straße 67, App. 36046, egerer@uni-mainz.de
Ehrhard, Katja, Dr. med., Klinik und Poliklinik für Radiologie; Raum Gebäude 505, EG, Langenbeckstraße 1, 55131 Mainz, App. 2019, ehrhard@radiologie.klinik.uni-mainz.de
Eichhorn, Waltraud, Dr. med., Klinik und Poliklinik für Nuklearmedizin; Langenbeckstraße 1, Gebäude 210, 55131 Mainz, App. 2668, eichhorn@nuklear.klinik.uni-mainz.de
Eicke, Martin, Priv. Doz. Dr. med., Klinik und Poliklinik für Neurologie; Raum 1022, Reisingerweg, 55131 Mainz, App. 2222, eicke@neurologie.klinik.uni-mainz.de
Eimermacher, Antje, Dipl.-Math., Institut für Med. Biometrie, Epidemologie und Informatik; Obere Zahlbacher Str. 69, 55101 Mainz, App. 6713, eimermacher@imsd.uni-mainz.de
Einig, Monika, Dr. med., Klinik für Anästhesiologie; Ehrlichweg, Gebäude 505, 55101 Mainz
Ellers, Martin, Dr. med, Klinik für Mund- Kiefer- und Gesichtschirurgie
Emser, Angela, Dipl. Math. oec., Institut für Med. Biometrie, Epidemologie und Informatik; Raum 207, Obere Zahlbacher Str. 69, 55101 Mainz, App. 6709, emser@imsd.uni-mainz.de
Engel, Lydia, Dr. rer. nat., Anatomisches Institut: Mikroskopie; Raum 00 473, Becherweg 13, 55128 Mainz, App. 22158, LEngel@uni-mainz.de
Engelhardt, Oliver, Dr. med., Orthopädische Klinik und Poliklinik; Pettenkoferweg, Geb. 503, 55131 Mainz Direktor:, App. 2340
Erdmann, Klaus, Dr. med., (freigestellt), Klinik für Anästhesiologie; Ehrlichweg, Gebäude 505, 55101 Mainz
Erdös, Gabor, Klinik für Anästhesiologie; Ehrlichweg, Gebäude 505, 55101 Mainz
Escobar Pinzón, Luis Carlos, Dr. rer.-soc., Institut für Arbeits-, Sozial- und Umweltmedizin; Raum 300b, Obere Zahlbacher Straße 67, App. 31287, escobar@mail.uni-mainz.de
Eshkind, Leonid, Dr. rer. nat., Institut für Toxikologie; Raum 1509, Obere Zahlbacher Str. 67, 55131 Mainz, App. 33197, Leonidesh@hotmail.com
Espinola-Klein, Christine, PD Dr., II. Medizinische Klinik und Poliklinik; App. 2849, espinola@mail.uni-mainz.de
Esriti, Anwar, M.B.B.Ch., Hals-, Nasen- und Ohren-Klinik und Poliklinik; Raum 3.814, Langenbeckstr. 1, 55101 Mainz, App. 6871, esriti@hno.klinik.uni-mainz.de
Faldum, Andreas, Dr. rer. nat., Institut für Med. Biometrie, Epidemologie und Informatik; Raum 209, Obere Zahlbacher Str. 69, 55101 Mainz, App. 3938, faldum@imsd.uni-mainz.de
Fandel, Thomas, Dr. med., Urologische Klinik und Poliklinik; Pettenkoferweg, Gebäude 604, 55131 Mainz, Tel. 06131 17 1 + Piepser, fandel@urologie.klinik.uni-mainz.de
Fehr, Christoph, Dr. med., Psychiatrische Klinik und Poliklinik; Untere Zahlbacher Straße 8, 55131 Mainz, App. 2140, cfehr@psychiatrie.klinik.uni-mainz.de
Fellgiebel, Andreas, Dr. med., Leiter d.Gedächtsnissprechstunde, Psychiatrische Klinik und Poliklinik; Untere Zahlbacher Straße 8, 55131 Mainz, App. 2525, fellgiebel@mail.psychiatrie.klinik.uni-mainz.de
Fernandez, Andres, Dr. med., Psychiatrische Klinik und Poliklinik; Untere Zahlbacher Str. 8, 55131 Mainz, App. 2160, fernandez@mail.psychiatrie.klinik.uni-mainz.de

Fischer, Berthold, Dr. med., Schwerpunkt Pneumologie; Kilianweg, 55131 Mainz, App. 2559, b.fischer@3-med.klinik.uni-mainz.de

Franzaring, Ludger, Dr. med., Urologische Klinik und Poliklinik; Pettenkoferweg, Gebäude 604, 55131 Mainz, Tel. 06131 17 1 + Piepser, franzari@mail.uni-mainz.de

Frey-Mahn, Gabriele, Dipl.-Biol., Institut für Humangenetik; Langenbeckstraße 1, 55101 Mainz, App. 5795, frey-mahn@humgen.klinik.uni-mainz.de

Freytag, Delia, Dr. med., Augenklinik und Poliklinik

Friederichs, Sebastian, AiP, Klinik und Poliklinik für Geburtshilfe und Frauenkrankheiten; Semmelweis—Weg, Geb. 102-C, 55101 Mainz

Frisch, Lars, Dr. med., Augenklinik und Poliklinik, Frisch@mail.uni-mainz.de

Frising, Martine, Dr. med., Augenklinik und Poliklinik, MartineFrising@augen.klinik.uni-mainz.de

Galetzka, Danuta, Dr. rer. nat., Institut für Humangenetik; Langenbeckstraße 1, 55101 Mainz, App. 5852, galetzka@humgen.klinik.uni-mainz.de

Galle, Katharina, Dr. med., Hautklinik; Obere Zahlbacher Straße 63, 55131 Mainz, App. 2953, galle@hautklinik.klinik.uni-mainz.de

Gamm, Heinhold, Dr. med., Schwerpunkt Hämatologie; Naunynweg, Gebäude 302, 55131 Mainz, App. 7243, h.gamm@3-med.klinik.uni-mainz.de

Gast, Klaus, Dr. med., Klinik und Poliklinik für Radiologie; Raum Gebäude 701, UG, Langenbeckstraße 1, 55131 Mainz, App. 5196, gast@radiologie.klinik.uni-mainz.de

Gawehn, Joachim, Dr. med., Institut für Neuroradiologie; App. 2296

Genitsariotis, Ruth, Dr. rer. nat., Institut für Medizinische Mikrobiologie und Hygiene; Raum 844, Obere Zahlbacher Straße 67, 55131 Mainz, App. 37147

Gensch, Christoph, Psychiatrische Klinik und Poliklinik; Untere Zahlbacher Str. 8, 55131 Mainz, App. 2150, gensch@psychiatrie.klinik.uni-mainz.de

Gercek, Erol, Dr. med., Klinik und Poliklinik für Unfallchirurgie; Raum 3.220, Ehrlichweg, 55131 Mainz, App. 6507, gercek@unfall.klinik.uni-mainz.de

Gerhards, Arnd, Dr. med., Klinik und Poliklinik für Radiologie; Raum Gebäude 505, EG, Langenbeckstraße 1, 55131 Mainz, App. 2019, gerhards@radiologie.klinik.uni-mainz.de

Gerke, Henning, Dr. med., I. Medizinische Klinik und Poliklinik; Langenbeckstr., 55101 Mainz, App. 2809, gerke@mail.uni-mainz.de

Gerz, Susanne, Klinik und Poliklinik für Allgemein- und Abdominal-Chirurgie

Gesierich, Thomas, Dr. med., Psychiatrische Klinik und Poliklinik; Untere Zahlbacher Straße 8, 55131 Mainz, App. 2145, gesierich@psychiatrie.klinik.uni-mainz.de

Ghalibafian, Maryam, Dr. med., Institut für Pathologie; Reisingerweg, Geb. 706, 55101 Mainz, App. 5807, ghalibafian@pathologie.klinik.uni-mainz.de

Giesa, Markus, Dr. med., Orthopädische Klinik und Poliklinik; Pettenkoferweg, 55131 Mainz, App. 2340, giesa@orthopaedie.klinik.uni-mainz.de

Gillitzer, Rolf, Dr. med., Urologische Klinik und Poliklinik; Raum E 253, Pettenkoferweg, Gebäude 604, 55131 Mainz, App. 2216, gillitze@mail.uni-mainz.de

Gladisch, Katharina, Dipl.-Psych., Abteilung für Medizinische Psychologie und Medizinische Soziologie; Raum 05-429, Duesbergweg 6, 55099 Mainz, App. 25764, gladisch@mail.uni-mainz.de

Glawatz, Christiane, Dr. med., Klinik und Poliklinik für Geburtshilfe und Frauenkrankheiten; Semmelweis-Wegm Geb 102-C, 55101 Mainz, Christiane.Glawatz@gmx.de

Gleissner, Christiane, Dr.med.Dr.med.dent., Poliklinik für Zahnerhaltungskunde; Augustusplatz 2, 55131 Mainz, App. 7091, gleissne@mail.uni-mainz.de

Gödert, Heinz-Werner, Dr. phil., Institut für Arbeits-, Sozial- und Umweltmedizin; Raum 311, Obere Zahlbacher Straße 67, 55131 Mainz, App. 35122, goedert@uni-mainz.de

Goldberg, Sonja, Klinik für Anästhesiologie; Ehrlichweg, Gebäude 505, 55101 Mainz

Golecki, Nikolaus, Klinik für Anästhesiologie; Ehrlichweg, Gebäude 505, 55101 Mainz, App. 3568, golecki@mail.uni-mainz.de

Gosepath, Jan, Dr. med., Hals-, Nasen- und Ohren-Klinik und Poliklinik; Raum 3.825, Langenbeckstr. 1, 55101 Mainz, App. 7361, gosepath@hno.klinik.uni-mainz.de

Götz, Martin, Dr. med., I. Medizinische Klinik und Poliklinik; Langenbeckstr. 1, 55131 Mainz, App. 7275, mgoetz@mail.uni-mainz.de

Götz, Rolf, Klinik für Anästhesiologie; Ehrlichweg, Gebäude 505, 55101 Mainz
Graf-Morgenstern, Mechthild, Dr. med., Dipl.-Psych., Psychiatrische Klinik und Poliklinik; Untere Zahlbacher Straße 8, 55131 Mainz, App. 7144, graf-morgenstern@psychiatrie.klinik.uni-mainz.de
Grass, Christian, Klinik für Anästhesiologie; Ehrlichweg, Gebäude 505, 55101 Mainz
Grebneva, Nina, Hals-, Nasen- und Ohren-Klinik und Poliklinik; Raum 2-528, Langenbeckstr. 1, 55101 Mainz, App. 2456, grebneva_n@mail.ru
Greffrath, Wolfgang, Dr. med., Institut für Physiologie und Pathophysiologie; Raum 04-523, Duesbergweg 6, 55099 Mainz, App. 20178, greffrat@uni-mainz.de
Greif-Higer, Gertrud, Dr. med., Klinik und Poliklinik für Psychosomatische Medizin und Psychotherapie; Raum 211, Bau 601, Untere Zahlbacher Straße 8, 55131 Mainz, App. 2164, Greif-Higer@psychosomatik.klinik.uni-mainz.de
Grellner, Wolfgang, Dr. med., Institut für Rechtsmedizin; Raum 02214, Am Pulverturm 3, 55131 Mainz, App. 37357, grellner@uni-mainz.de
Greverus, Dirk, Psychiatrische Klinik und Poliklinik; Untere Zahlbacher Str. 8, 55131 Mainz, App. 3701
Grimm, Werner, Dr. rer. nat., Klinik und Poliklinik für Nuklearmedizin; Langenbeckstraße 1, Gebäude 210, 55131 Mainz, App. 2678
Grossmann, Bärbel, Dr. rer. nat., Institut für Humangenetik; Langenbeckstraße 1, 55101 Mainz, App. 5852, grossmann@humgen.klinik.uni-mainz.de
Gruner, Beate, Dr. med., Klinik und Poliklinik für Psychosomatische Medizin und Psychotherapie; Raum 1.633, Bau 920, Untere Zahlbacher Straße 8, 55131 Mainz, App. 7381, gruner@psychosomatik.klinik.uni-mainz.de
Gudziol, Volker, Dr. med., Hals-, Nasen- und Ohren-Klinik und Poliklinik; Langenbeckstr. 1, 55101 Mainz, App. 3353, gudziol@hno.klinik.uni-mainz.de
Haas, Gabriela, Dr.med.dent., Poliklinik für Zahnerhaltungskunde; Augustusplatz 2, 55131 Mainz, App. 3556, ghaas@mail.uni-mainz.de
Haberland, Nils, Dr. med., Oberarzt, Neurochirurgische Klinik und Poliklinik; NC,BG-Unfallklinik, Friedberger Landstraße 430, 60316 Frankfurt, Tel. 069 475 2020
Habermehl, Pirmin, Dr. med., Kinderklinik und Kinderpoliklinik; Czernyweg, 55131 Mainz, App. 25 57
Haeri, Jasmin, Psychiatrische Klinik und Poliklinik; Untere Zahlbacher Str. 8, 55131 Mainz, App. 2162, haeri@psychiatrie.klinik.uni-mainz.de
Hägele, Stefan, Dr. med., Klinik und Poliklinik für Neurologie, haegele@neurologie.klinik.uni-mainz.de
Hampel, Christian, Dr. med., Urologische Klinik und Poliklinik; Raum E 253, Pettenkoferweg, Gebäude 604, 55131 Mainz, App. 2310, hampel@urologie.klinik.uni-mainz.de
Han, Shan-Rui, Dr. med., Institut für Medizinische Mikrobiologie und Hygiene; Raum 939, Obere Zahlbacher Straße 67, 55131 Mainz, App. 3285
Hanganu, Ileana, Dr. rer. nat., Physiologie; Raum 03-525, Duesbergweg 6, 55099 Mainz, App. 26081, hanganu@uni-mainz.de
Hansen, Christiane, Dr. med., Psychiatrische Klinik und Poliklinik; Untere Zahlbacher Str. 8, 55131 Mainz, App. 2132, hansen@psychiatrie.klinik.uni-mainz.de
Hansen, Matthias, Dr. med., Klinik und Poliklinik für Unfallchirurgie; Raum 3.212, Ehrlichweg, 55131 Mainz, App. 3166, hansen@unfall.klinik.uni-mainz.de
Hansen, Torsten, Dr. med., Institut für Pathologie; Reisingerweg, Geb. 706, 55101 Mainz, App. 7306, hansen@pathologie.klinik.uni-mainz.de
Harsch-Menzel, Gudrun, Dr. med., Klinik für Anästhesiologie; Ehrlichweg, Gebäude 505, 55101 Mainz
Hartmann, Rüdiger Ulrich, Dr. med. dent., Poliklinik für Prothetik; Raum 340, Augustusplatz 2, 55131 Mainz, App. 2178, ruhartma@mail.uni-mainz.de
Hartwig, Udo, Dr. rer. physiol., Schwerpunkt Hämatologie; Naunynweg, Gebäude 302, 55131 Mainz, App. 3 3368, uhartwig@mail.uni-mainz.de
Hast, Hans-Jochem, Dr. med., Klinik und Poliklinik für Radiologie; Raum Gebäude 210, UG, Langenbeckstraße 1, 55131 Mainz, App. 5190, hast@radiologie.klinik.uni-mainz.de
Hauf, Barbara, Dr. med., (freigestellt), Klinik für Anästhesiologie; Ehrlichweg, Gebäude 505, 55101 Mainz
Haxel, Boris, Dr. med., Hals-, Nasen- und Ohren-Klinik und Poliklinik; Raum 2-23 Bau 403, Langenbeckstr. 1, 55101 Mainz, App. 4414, haxel@mail.uni-mainz.de

Heck, Nicolas, Dr. rer. nat., Physiologie; Raum 03-533, Duesbergweg 6, 55099 Mainz, App. 26410, heckn@uni-mainz.de
Hecker, Raoul Maximilian, Dr. med., Institut für Rechtsmedizin (AIP); Raum 01 235, Am Pulverturm 3, 55131 Mainz, App. 32821, hecker@uni-mainz.de
Heid, Florian, Dr. med., Klinik für Anästhesiologie; Ehrlichweg, Gebäude 505, 55101 Mainz, heid@mail.uni-mainz.de
Heidel, Florian, Dr. med., Schwerpunkt Hämatologie; Naunynweg, Gebäude 302, 55131 Mainz, App. 3970, heidel@3-med.klinik.uni-mainz.de
Heimann, Axel, Dr. med. vet., Institut für Neurochirurgische Pathophysiologie; Raum K-309, Czernyweg, Geb. 505, 55131 Mainz, App. 2986, heimann@nc-patho.klinik.uni-mainz.de
Heinen, Wilhelma, Schwerpunkt Hämatologie; Naunynweg, Gebäude 302, 55131 Mainz, App. 33456
Heinermann, Jens, Dr. med., Klinik und Poliklinik für Unfallchirurgie; Raum 3.220, Ehrlichweg, 55131 Mainz, App. 6507, heinermann@unfall.klinik.uni-mainz.de
Heinrich, Ulf-Rüdiger, Priv. Doz. Dr. rer. nat., Hals-, Nasen- und Ohren-Klinik und Poliklinik; Raum 2.528, Langenbeckstr. 1, Mainz, App. 4034, heinrich@hno.klinik.uni-mainz.de
Heinzel, Ulrich, Klinik für Anästhesiologie; Ehrlichweg, Gebäude 505, 55101 Mainz
Helisch, Andreas, Dr. med., Klinik und Poliklinik für Nuklearmedizin; Langenbeckstraße 1, Gebäude 210, 55131 Mainz, App. 2984, helisch@nuklear.klinik.uni-mainz.de
Helou, Leila, Klinik für Anästhesiologie; Ehrlichweg, Gebäude 505, 55101 Mainz
Hengstenberg, Matthias, Dr. med. dent., Poliklinik für Prothetik; Raum 341, Augustusplatz 2, 55131 Mainz, App. 5078, hengsten@mail.uni-mainz.de
Herber, Sascha, Dr. med., Klinik und Poliklinik für Radiologie; Raum Gebäude 505, EG, Langenbeckstraße 1, 55131 Mainz, App. 2019, herber@radiologie.klinik.uni-mainz.de
Herkel, Ulrike, Dr. med., Augenklinik und Poliklinik
Hermanns, Iris, Dipl.-Biol., Institut für Pathologie; Reisingerweg, Geb. 707, 55101 Mainz, App. 4204, hermann@pathologie.klinik.uni-mainz.de
Herr, Ricarda, Psychiatrische Klinik und Poliklinik; Untere Zahlbacher Str. 8, 55131 Mainz, App. 2150
Herrmann, Elke, Dr. med., Klinik für Anästhesiologie; Ehrlichweg, Gebäude 505, 55101 Mainz
Hertkorn, Christian, Dr. med., I. Medizinische Klinik und Poliklinik; Raum Bau 603, 1. OG, Raum 4, Langenbeckstr. 1, 55101 Mainz, App. 6772, hertkorn@mail.uni-mainz.de
Herweling, Annette, Klinik für Anästhesiologie; Ehrlichweg, Gebäude 505, 55101 Mainz
Herwig, Andreas, Klinik für Anästhesiologie; Ehrlichweg, Gebäude 505, 55101 Mainz
Hess, Georg, Dr. med., Schwerpunkt Hämatologie; Naunynweg, Gebäude 302, 55131 Mainz, App. 5040, g.hess@3-med.klinik.uni-mainz.de
Hevers, Wulf, Dr. rer. nat., Psychiatrische Klinik und Poliklinik; Untere Zahlbacher Straße 8, 55131 Mainz, App. 6787 3753, hevers@mail.uni-mainz.de
Hey, Otto, Dr. med., Oberarzt, Neurochirurgische Klinik und Poliklinik; Raum 2.560, Czernyweg, Gebäude 505, 55131 Mainz, App. 7364, hey@nc.klinik.uni-mainz.de
Hildner, Kai, Dr. med., I. Medizinische Klinik und Poliklinik; Langenbeckstr. 1, 55101 Mainz, App. 2374
Hiller, Benjamin, Dr. med., Klinik für Anästhesiologie; Ehrlichweg, Gebäude 505, 55101 Mainz, hbo-mz@gmx.net
Hintze, Christian, Dr. med., Klinik und Poliklinik für Radiologie; Raum Geb. 210, EG, Langenbeckstraße 1, 55131 Mainz, App. 2499, hintze@radiologie.klinik.uni-mainz.de
Hlawatsch, Alexander, Dr. med., Klinik und Poliklinik für Radiologie; Raum Gebäude 701, UG, Langenbeckstraße 1, 55131 Mainz, App. 4056, hlawat@radiologie.klinik.uni-mainz.de
Hoffmann, Esther, Dr. med., Augenklinik und Poliklinik, ehoffman@mail.uni-mainz.de
Hoffmann, Gerhard, Dr. med., Orthopädische Klinik und Poliklinik; Pettenkoferweg, Geb. 503, 55131 Mainz, App. 2344
Hoffmann-Seul, Katja, Dr. med., Allgemeinmedizin; Raum 3222, Pulverturm 13, 55101 Mainz, App. 17 3240, ka.hoffmann@web.de
Hofmann, Ludwig, Dr. med., Klinik für Anästhesiologie; Ehrlichweg, Gebäude 505, 55101 Mainz, App. 3085, LHofmann@mail.uni-mainz.de
Hofmann, Ulrike, Dr. med., Klinik für Anästhesiologie; Ehrlichweg, Gebäude 505, 55101 Mainz

Holthues, Heike, Dr. rer. nat., Anatomisches Institut: Mikroskopie; Raum 00463, Becherweg 13, 55128 Mainz, App. 24613, holthues@uni-mainz.de
Holtmann, Martin, Dr. med., I. Medizinische Klinik und Poliklinik; Langenbeckstr. 1, 55131 Mainz, App. 7275, holtmann@1-med.klinik.uni-mainz.de
Humbert, Till, Klinik für Anästhesiologie; Ehrlichweg, Gebäude 505, 55101 Mainz
Hundsberger, Thomas, Dr. med., Klinik und Poliklinik für Neurologie, hansen@neurologie.klinik.uni-mainz.de
Huth, Corinna, AIP, II. Medizinische Klinik und Poliklinik; Reisingerweg, 55131 Mainz
Huth, Ralf Gunter, Kinderklinik und Kinderpoliklinik; Czernyweg, 55131 Mainz, App. 2786
Hüwel, Norbert, Dr. med., Oberarzt, Neurochirurgische Klinik und Poliklinik; Raum 2.537, Czernyweg,Gebäude 505, 55131 Mainz, App. 2394, huewel@nc.klinik.uni-mainz.de
Jacob, Jens, Dr. med., Klinik für Anästhesiologie; Ehrlichweg, Gebäude 505, 55101 Mainz
Jacob-Heutmann, Dorothee, Dr. med., Klinik und Poliklinik für Radiologie; Raum Gebäude 210, UG, Langenbeckstraße 1, 55131 Mainz, App. 5190, jacob@radiologie.klinik.uni-mainz.de
Jajcevic, Ana, Klinik für Anästhesiologie; Ehrlichweg, Gebäude 505, 55101 Mainz
Janik, Ralph, Dr. med., Klinik für Anästhesiologie; Ehrlichweg, Gebäude 505, 55101 Mainz, App. 4114
Jayasinghe, Caren, Dr. med., Institut für Pathologie; Reisingerweg, Geb. 706, 55101 Mainz, App. 4003, jayasinghe@pathologie.klinik.uni-mainz.de
Jecker, Peter, Priv. Doz. Dr. med., Hals-, Nasen- und Ohren-Klinik und Poliklinik; Raum 0.716, Langenbeckstr. 1, 55101 Mainz, App. 7361, jecker@hno.klinik.uni-mainz.de
Jochum, Tanja, ZÄ, Poliklinik für Prothetik; Raum 340, Augustusplatz 2, 55131 Mainz, App. 5263
Jungmair, Wolfgang, Dr. med., II. Medizinische Klinik und Poliklinik; Reisingerweg, 55131 Mainz, Tel. 06131 2090, wolfgang.jungmair@compuserve.com
Kaatsch, Peter, Dr. rer. physiol, Institut für Med. Biometrie, Epidemologie und Informatik; Raum 205, Obere Zahlbacher Str. 69, 55101 Mainz, App. 3111, kaatsch@imsd.uni-mainz.de
Kaes, Joachim, Dr. med., II. Medizinische Klinik und Poliklinik; App. 2741, j.kaes@giftinfo.uni-mainz.de
Kaevel, Kristina, Klinik für Anästhesiologie; Ehrlichweg, Gebäude 505, 55101 Mainz
Kaiser, Kristina, Dr. med., II. Medizinische Klinik und Poliklinik; Reisingerweg, 55131 Mainz, App. 2889
Kaltwasser, Markus, Diplom-Biochemiker, Schwerpunkt Hämatologie; Naunynweg, Gebäude 302, 55131 Mainz, App. 30088, MKALTWAS@uni-mainz.de
Kaluza-Schilling, Wiebke, Dr. med., I. Medizinische Klinik und Poliklinik; Langenbeckstr. 1, 55131 Mainz, App. 7275
Kamin, Wolfgang, Dr. med., Kinderklinik und Kinderpoliklinik; Czernyweg, 55131 Mainz, App. 2602
Kämmerer, Marc, Dr. med., Klinik und Poliklinik für Radiologie; Raum Gebäude 210, EG, Langenbeckstraße 1, 55131 Mainz, App. 2499, kaemm@radiologie.klinik.uni-mainz.de
Kampmann, Christoph, Dr. med., Kinderklinik und Kinderpoliklinik; Czernyweg, 55131 Mainz, App. 2783
Kantak, Saskia, Klinik für Anästhesiologie; Ehrlichweg, Gebäude 505, 55101 Mainz
Karajanev, Paola, Dr. med., Klinik und Poliklinik für Neurologie, karajanev@neurologie.klinik.uni-mainz.de
Karmrodt, Jens, Klinik für Anästhesiologie; Ehrlichweg, Gebäude 505, 55101 Mainz
Kasaj, Adrian, Dr.med.dent., Poliklinik für Zahnerhaltungskunde; Augustusplatz 2, 55131 Mainz, App. 3064
Kauer, Werner, Dr. med., Klinik und Poliklinik für Allgemein- und Abdominal-Chirurgie
Kaufmann, Thomas, Dr. rer. nat., Institut für Rechtsmedizin; Raum 03 221, Am Pulverturm 3, 55131 Mainz, App. 33294, kaufmann@mail.uni-mainz.de
Kentner, Rainer, Dr. med., Klinik für Anästhesiologie; Ehrlichweg, Gebäude 505, 55101 Mainz, App. 7169, Kentner@mail.uni-mainz.de
Kern, Annett, Dr. med., Klinik und Poliklinik für Radiologie; Raum Gebäude 210, EG, Langenbeckstraße 1, 55131 Mainz, App. 2499, akern@radiologie.klinik.uni-mainz.de
Kerz, Thomas, Dr. med., Oberarzt, Neurochirurgische Klinik und Poliklinik; Raum 1.605, Cernyweg, Gebäude 505, 55101 Mainz, App. 2006, kerz@mail.uni-mainz.de
Keßel, Gerhard, Dr. med., Oberarzt, Neurochirurgische Klinik und Poliklinik; Raum 2.558, Czernyweg, Gebäude 505, 55131 Mainz, App. 2993, kessel@nc.klinik.uni-mainz.de
Keune, Norbert, Dr. med., Kinderklinik und Kinderpoliklinik; Czernyweg, 55131 Mainz, App. 2557

Khan, Martin, Dr. med., Hals-, Nasen- und Ohren-Klinik und Poliklinik; Langenbeckstr. 1, 55101 Mainz, App. 4272, khan@hno.klinik.uni-mainz.de
Kieninger-Baum, Dorothee, Dr. med., Kinderklinik und Kinderpoliklinik; Czernyweg, 55131 Mainz
Kienzle, Barbara, Dr. med., Psychiatrische Klinik und Poliklinik; Untere Zahlbacher Straße 8, 55131 Mainz, App. 2132, kienzle@mail.psychiatrie.klinik.uni-mainz.de
Kiesslich, Ralf, Dr. med., I. Medizinische Klinik und Poliklinik; Langenbeckstr. 1, 55131 Mainz, App. 7275, kießlich@1-med.klinik.uni-mainz.de
Kilb, Werner, Dr. rer. nat., Physiologie; Raum 03-531, Duesbergweg 6, 55099 Mainz, App. 26101, wkilb@uni-mainz.de
Kimbel, Renate, Dr. med., Abteilung für Hygiene und Umweltmedizin; Raum 732, Hochhaus am Augustusplatz, 55131 Mainz, App. 32526, kimbeluz@mail.uni-mainz.de
Kindler, Thomas, Dr., Schwerpunkt Hämatologie; Naunynweg, Gebäude 302, 55131 Mainz, App. 2714, t.kindler@3-med.klinik.uni-mainz.de
Klamp, Thorsten, Dr. rer. nat., Schwerpunkt Hämatologie; Naunynweg, Gebäude 302, 55131 Mainz, App. 33454
Klimpe, Sven, Dr. med., Klinik und Poliklinik für Neurologie, klimpe@neurologie.klinik.uni-mainz.de
Klingkowski, Uwe, Dr. med., Kinderklinik und Kinderpoliklinik; Czernyweg, 55131 Mainz, klingkow@kinder-klinik.uni-mainz.de
Klug, Stefanie, Dr. rer. nat., MPH, Institut für Med. Biometrie, Epidemologie und Informatik; Obere Zahlbacher Str. 69, 55131 Mainz, App. 2022, klug@imbei.uni-mainz.de
Knitz, Frank, Klinik für Anästhesiologie; Ehrlichweg, Gebäude 505, 55101 Mainz
Knuf, Markus, Dr. med., Kinderklinik und Kinderpoliklinik; Czernyweg, 55131 Mainz, App. 2786, knuf@kinder.klinik.uni-mainz.de
Köbler, Andrea, Dr. med., Klinik für Anästhesiologie; Ehrlichweg, Gebäude 505, 55101 Mainz
Koehler, Jürgen, Priv. Doz. Dr. med., Klinik und Poliklinik für Neurologie; App. 5499, koehler@neurologie.klinik.uni-mainz.de
Kohler, Birgit, Dr. med., Klinik für Kommunikationsstörungen; Langenbeckstraße 1, Gebäude102 H, 55131 Mainz, App. 2184, kohler@kommunikation.klinik.uni-mainz.de
Kohlhase, Volker, Klinik für Anästhesiologie; Ehrlichweg, Gebäude 505, 55101 Mainz, Kohlhase@mail.uni-mainz.de
Kohlmeyer-Baumann, Birgit, Dr. med. dent., Poliklinik für Prothetik; Raum 342, Augustusplatz 2, 55131 Mainz, App. 2178
Kohlschmidt, Nicolai, Dr. med., Institut für Humangenetik; Langenbeckstr. 1, Gebäude 601, 4. Etage, 55101 Mainz, App. 5792, kohlschmidt@humgen.klinik.uni-mainz.de
Kohnen, Wolfgang, Dr. rer. nat., Abteilung für Hygiene und Umweltmedizin; Raum 712, Hochhaus am Augustusplatz, 55131 Mainz, App. 33159, kohnen@mail.uni-mainz.de
Kolb-Flothow, Stefanie, Dr. med., Kinderklinik und Kinderpoliklinik
Kolbe, Karin, Dr. med., Dipl.-Biol., Schwerpunkt Hämatologie; Naunynweg, Gebäude 302, 55131 Mainz, App. 2712, k.kolbe@3-med.klinik.uni-mainz.de
Kölsch, Bernhard, Dr.med., II. Medizinische Klinik und Poliklinik; App. 2741, bernhardk@giftinfo.uni-mainz.de
Körner, Ines, Klinik für Anästhesiologie; Ehrlichweg, Gebäude 505, 55101 Mainz
Koutsimpelas, Dimitrios, Hals-, Nasen- und Ohren-Klinik und Poliklinik; Raum 219, Langenbeckstr. 1, 55101 Mainz, App. 5813, koutsidim@yahoo.com
Kovac, Lucia-Rita, Dr. med., Augenklinik und Poliklinik
Kowalzik, Frank, Dr. med., Kinderklinik und Kinderpoliklinik; Czernyweg, 55131 Mainz
Krahwinkel, Thomas, Dr. med. dent., Poliklinik für Zahnerhaltungskunde; Augustusplatz 2, 55131 Mainz, App. 3605, krahwink@mail.uni-mainz.de
Kramann, Christina, Dr. med., Augenklinik und Poliklinik, kramann@augen.klinik.uni-mainz.de
Krämer, Wolfgang, Dr. med., Kinderklinik und Kinderpoliklinik; Czernyweg, 55131 Mainz
Krautkremer, Petra, Dr. med., Klinik für Anästhesiologie; Ehrlichweg, Gebäude 505, 55101 Mainz
Kreft, Andreas, Dr. med., Institut für Pathologie; Reisingerweg, Geb. 706, 55101 Mainz, App. 3136, kreft@pathologie.klinik.uni-mainz.de

Kreiter, Sebastian, Dr. med., Schwerpunkt Hämatologie; Naunynweg, Gebäude 302, 55131 Mainz, App. 33488, kreiter@mail.uni-mainz.de
Kreiter, Ute, Dr. med., Schwerpunkt Hämatologie; Naunynweg, Gebäude 302, 55131 Mainz, App. 5914, Ute.Kreiter@3-med.klinik.uni-mainz.de
Krist, Romano, Dr. med., Augenklinik und Poliklinik, romanokrist@aol.com
Krug, Nancy, Dipl.-Biol., Schwerpunkt Hämatologie; Naunynweg, Gebäude 302, 55131 Mainz, App. 33306, krugn@uni-mainz.de
Kuball, Jürgen, Dr. med., Schwerpunkt Hämatologie; Naunynweg, Gebäude 302, 55131 Mainz, App. 3 3323, J.Kuball@3-med.klinik.uni-mainz.de
Küchle, Raphael, Dr. med., Klinik und Poliklinik für Unfallchirurgie; Raum 3.212, Ehrlichweg, 55131 Mainz, App. 3166, küchle@unfall.klinik.uni-mainz.de
Kuffner, Hans-Dieter, Dr. med. dent., Klinik für Mund- Kiefer- und Gesichtschirurgie
Kühnemund, Matthias, Dr. med., Hals-, Nasen- und Ohren-Klinik und Poliklinik; Raum 3.814, Langenbeckstr. 1, 55101 Mainz, App. 7361, kuehnemund@hno.klinik.uni-mainz.de
Kullmer, Ulrike, Dr. med., Kinderklinik und Kinderpoliklinik; Czernyweg, 55131 Mainz, App. 2781
Kunde, Marcel, Dr. med., Klinik für Anästhesiologie; Ehrlichweg, Gebäude 505, 55101 Mainz
Kunz-Kostomanolakis, Marika, Dr. med., Transfusionszentrale; Hochhaus Augustusplatz, Geb. 905, 55131 Mainz, App. 4402, kunz@transfusion.klinik.uni-mainz.de
Kuprat, Roland, Dipl.-Phys., Institut für Klinische Chemie und Laboratoriumsmedizin; App. 3263, kuprat@zentrallabor.klinik.uni-mainz.de
Kuroczynski, Wlodzimierz, Priv. Doz. Dr. med., Klinik und Poliklinik für Herz-, Thorax- und Gefäßchirurgie; Raum 718, Helmholtzweg Geb. 601, 55101 Mainz, App. 2935, kuroczynski@uni-mainz.de
Kurz, Sabine, Dr. med., Augenklinik und Poliklinik; App. 2456
Küstermann, Berenice, Dr. med., Klinik und Poliklinik für Radiologie; Raum Gebäude 210, UG, Langenbeckstraße 1, 55131 Mainz, App. 5190, kuester@radiologie.klinik.uni-mainz.de
Kutschke, Georg, Dr. med., Kinderklinik und Kinderpoliklinik; Czernyweg, 55131 Mainz, App. 2104
Lang, Christian, Dr. med., Klinik für Anästhesiologie; Ehrlichweg, Gebäude 505, 55101 Mainz
Lang, Werner, Dr. rer. nat., Pathophysiologie; Raum 02-530, Duesbergweg 6, 55128 Mainz, App. 25778, wlang@uni-mainz.de
Laubert, Anne, Dr. med., Klinik für Anästhesiologie; Ehrlichweg, Gebäude 505, 55101 Mainz
Laumann, Christina, Klinik und Poliklinik für Nuklearmedizin; Langenbeckstraße 1, Gebäude 210, 55131 Mainz, App. 3025, laumann@nuklear.klinik.uni-mainz.de
Lausch, Ekkehart, Dr. med., Kinderklinik und Kinderpoliklinik; Czernyweg, 55131 Mainz
Lauterbach, Michael, Dr. med., II. Medizinische Klinik und Poliklinik; App. 2741, m.lauterbach@giftinfo.uni-mainz.de
Lebrecht, Antje, Dr. med., Oberärztin, Klinik und Poliklinik für Geburtshilfe und Frauenkrankheiten; Semmelweis-Weg, Geb. 102 C, 55101 Mainz, App. 2609, lebrecht@frauen.klinik.uni-mainz.de
Lichtenfels, Rudolf, Dr. rer. nat., Schwerpunkt Hämatologie; Naunynweg, Gebäude 302, 55131 Mainz, App. 33306, lichten@mail-uni-mainz.de
Liewald, Jana, Dr. rer. nat., Pharmakologisches Institut; Raum 1203, Obere Zahlbacher Straße 67, 55131 Mainz, App. 33189, liewald@mail.uni-mainz.de
Lindemann, Stephan, Dr. med., II. Medizinische Klinik und Poliklinik; App. 6794, Lindemann@2-med.klinik.uni-mainz.de
Lindert, Jutta, M.A. MPH, Institut für Med. Biometrie, Epidemologie und Informatik; Obere Zahlbacher Str. 69, 55131 Mainz, App. 6807, lindert@imbei.uni-mainz.de
Lippert, Karl Ludwig, Dr., Klinik für Kommunikationsstörungen; Langenbeckstraße 1, Gebäude 102 H, 55131 Mainz, App. 2188, lippert@kommunikation.klinik.uni-mainz.de
Lippold, Rainer, Dipl.-Phys., Institut für Med. Biometrie, Epidemologie und Informatik; Raum 105, Obere Zahlbacher Str. 69, 55191 Mainz, App. 3951, lippold@imsd.uni-mainz.de
Lott, Carsten, Dr. med., Klinik für Anästhesiologie; Ehrlichweg, Gebäude 505, 55101 Mainz, lott@mail.uni-mainz.de
Lotz, Carina, Dipl.-Biol., Schwerpunkt Hämatologie; Naunynweg, Gebäude 302, 55131 Mainz, App. 33324, Lotz@mail.uni-mainz.de

Lüchtenberg, Charlotte, Dr. med., Augenklinik und Poliklinik, luechtenberg@augen.klinik.uni-mainz.de
Luckhaupt-Koch, Kornelia, Dr. med., Klinik für Anästhesiologie; Ehrlichweg, Gebäude 505, 55101 Mainz
Lüder, Günther, Klinik und Poliklinik für Neurologie; App. 2966, lueder@neurologie.klinik.uni-mainz.de
Macchiella, Doris, Dr. med., Oberärztin, Klinik und Poliklinik für Geburtshilfe und Frauenkrankheiten; Semmelweis-Weg, Geb. 102-C, 55101 Mainz, App. 4135
Mack, Alexander, Klinik und Poliklinik für Kinderchirurgie (Kinderchirurgie); Raum Geb. 505, 8. OG, Langenbeckstr. 1, 55101 Mainz, App. 2439, mack@kinderchir.klinik.uni-mainz.de
Mahlke, Martina, Dr. med., Oberärztin, Klinik und Poliklinik für Geburtshilfe und Frauenkrankheiten; Raum 3.OG, Zi.3-614, Semmelweis-Weg, Geb. 102-C, 55101 Mainz, App. 2256
Maier, Susanne, Dr. med., Klinik für Anästhesiologie; Ehrlichweg, Gebäude 505, 55101 Mainz
Maimaitiming, Ailaiti, Dr. med., II. Medizinische Klinik und Poliklinik; App. 2586, mamtimin.h@web.de
Mansion, Boris, Klinik für Anästhesiologie; Ehrlichweg, Gebäude 505, 55101 Mainz
Mantzke, Ursula, Dr. med., Klinik für Anästhesiologie; Ehrlichweg, Gebäude 505, 55101 Mainz, App. 7248, mantzke@web.de
Markstaller, Klaus, Dr. med., Klinik für Anästhesiologie; Ehrlichweg, Gebäude 505, 55101 Mainz, klm@mail.uni-mainz.de
Martin, Yvonne Karin, Dr. med., Klinik für Anästhesiologie; Ehrlichweg, Gebäude 505, 55101 Mainz, ymartin@mail.uni-mainz.de
Marx, Andreas, Dr. med., Institut für Pathologie; Reisingerweg, Geb. 706, 55101 Mainz, App. 3268, marx@pathologie.klinik.uni-mainz.de
Marx, Jürgen, Dr. med., Klinik und Poliklinik für Neurologie, marx@neurologie.klinik.uni-mainz.de
Marx-Groß, Susanne, Dr. med., Augenklinik und Poliklinik, Gross@augen.klinik.uni-mainz.de
Maurer, Christian, Psychiatrische Klinik und Poliklinik; Untere Zahlbacher Straße 8, 55131 Mainz, App. 2135, c_maurer@psychiatrie.klinik.uni-mainz.de
Maybauer, Marc Oliver, Dr. med., Klinik für Anästhesiologie; Ehrlichweg, Gebäude 505, 55101 Mainz
Mayer, Arnulf, Dr. med., Pathophysiologie; Raum 02-421, Duesbergweg 6, 55128 Mainz, App. 25203, arnmayer@uni-mainz.de
Mayer, Eckhard, Univ.-Prof. Dr. med., Klinik und Poliklinik für Herz-, Thorax- und Gefäßchirurgie; Raum 5.213, Ehrlichweg, Geb. 505, 5. OG, 55131 Mainz, App. 6894, emayer@uni-mainz.de
Mayer-Popken, Otfried, Dr. rer.-nat., Institut für Arbeits-, Sozial- und Umweltmedizin; Raum 338, Obere Zahlbacher Straße 67, 55131 Mainz, App. 33119, mayerpop@mail.uni-mainz.de
Mazanek, Martin, Dr., Institut für Neuroradiologie; App. 5324
Meier, Stephan, Dr. med., Klinik und Poliklinik für Radiologie; Raum Gebäude 505, EG, Langenbeckstraße 1, 55131 Mainz, App. 2019, meier@radiologie.klinik.uni-mainz.de
Meiler, Johannes, Schwerpunkt Hämatologie; Naunynweg, Gebäude 302, 55131 Mainz, App. 3973, JOHANNESMEILER@web.de
Meinig, Holger, Dr. med., Orthopädische Klinik und Poliklinik; Pettenkoferweg, Geb. 503, 55131 Mainz, App. 2344
Meisenzahl, David, Klinik für Anästhesiologie; Ehrlichweg, Gebäude 505, 55101 Mainz
Melvan, Marijana, Klinik für Anästhesiologie; Ehrlichweg, Gebäude 505, 55101 Mainz
Melzer, Arno, Hals-, Nasen- und Ohren-Klinik und Poliklinik; Langenbeckstr. 1, 55101 Mainz, App. 7361
Mengel, Eugen, Dr. med., Kinderklinik und Kinderpoliklinik; Czernyweg, 55131 Mainz
Mertens, Dirk, II. Medizinische Klinik und Poliklinik; Reisingerweg, 55131 Mainz
Metzmann, Ute, Dr. med., Klinik und Poliklinik für Radiologie; Raum Gebäude 210, UG, Langenbeckstraße 1, 55131 Mainz, App. 5190, metzmann@radiologie.klinik.uni-mainz.de
Mewes, Torsten, Dr. med., Hals-, Nasen- und Ohren-Klinik und Poliklinik; Raum 3.813, Langenbeckstr. 1, 55101 Mainz, App. 2620, mewes@hno.klinik.uni-mainz.de
Meyenburg, Walter, Dr. med., Klinik und Poliklinik für Radiologie; Raum Gebäude 401, Station H2B, Langenbeckstraße 1, 55131 Mainz, App. 2803, meyen@radiologie.klinik.uni-mainz.de
Meyer, Gerrit, Dr. med. dent., Poliklinik für Zahnerhaltungskunde; Augustusplatz 2, 55131 Mainz, App. 3562, gemeyer@mail.uni-mainz.de
Meyer, Ralf Georg, Dr., Schwerpunkt Hämatologie; Naunynweg, Gebäude 302, 55131 Mainz, App. 3967, R.Meyer@3-med.klinik.uni-mainz.de
Meyer, Roland, Dr. med., Klinik für Anästhesiologie; Ehrlichweg, Gebäude 505, 55101 Mainz

Michaelis, Dirk, Dr. med., Klinik für Anästhesiologie; Ehrlichweg, Gebäude 505, 55101 Mainz
Möhler, Markus, Dr. med., I. Medizinische Klinik und Poliklinik; Raum Geb. 206, Zi. 203, Langenbeckstr. 1, 55131 Mainz, App. 7275, moehler@mail.uni-mainz.de
Mohr, Walter, Dipl.-Ing., Klinik und Poliklinik für Radiologie; Raum Gebäude 210, UG, Langenbeckstraße 1, 55131 Mainz, App. 3042, mohr@radiologie.klinik.uni-mainz.de
Mönk, Stefan, Dr. med., Klinik für Anästhesiologie; Ehrlichweg, Gebäude 505, 55101 Mainz, App. 5480, moenk@mail.uni-mainz.de
Morbach, Thomas, Dr. med. dent., Klinik für Mund- Kiefer- und Gesichtschirurgie
Müller, Christina, Dr. med., Klinik für Anästhesiologie; Ehrlichweg, Gebäude 505, 55101 Mainz, christina.mueller@anaesthesie.klinik.uni-mainz.de
Müller, Kay-Maria, Psychiatrische Klinik und Poliklinik; Untere Zahlbacher Str. 8, 55131 Mainz, App. 2989, k_mmueller@psychiatrie.klinik.uni-mainz.de
Müller, Thomas, Dipl.-Psych., Klinik und Poliklinik für Psychosomatische Medizin und Psychotherapie; Raum 3.214, Bau 920, Untere Zahlbacher Straße 8, 55131 Mainz, App. 7381, Müller@psychosoamtik.klinik.uni-mainz.de
Müller-Bongartz, Frank, Dr. med., Klinik und Poliklinik für Unfallchirurgie; Raum E.532.1, Ehrlichweg, 55131 Mainz, App. 5298; Am Fort Weisenau 7, 55130 Mainz, Tel. 06131-999818, Fax. 06131-999819
Müller-Uri, Christina, Klinik für Anästhesiologie; Ehrlichweg, Gebäude 505, 55101 Mainz
Musholt, Thomas, Prof. Dr., Klinik und Poliklinik für Allgemein- und Abdominal-Chirurgie
Müth, Franziska, Klinik und Poliklinik für Radiologie; Raum Gebäude 401, Station H2B, Langenbeckstraße 1, 55131 Mainz, App. 2308, mueth@radiologie.klinik.uni-mainz.de
Nalenz, Barbara, Dr. med., Assistenzärztin, II. Medizinische Klinik und Poliklinik; Raum Bau 701, 5. OG Ultraschall, Reisingerweg, 55131 Mainz, App. 2726, nalenz@2-med.klinik.uni-mainz.de
Napiontek, Ulrike, Dr. med., Klinik für Kommunikationsstörungen; Langenbeckstraße 1, Gebäude 102 H, 55131 Mainz, App. 2183, napiontek@kommunikation.klinik.uni-mainz.de
Naumann, Gert, Dr. med., Oberarzt, Klinik und Poliklinik für Geburtshilfe und Frauenkrankheiten; Semmelsweis-Weg, Geb.102-C, 55101 Mainz, naumann@frauen.klinik.uni-mainz.de
Nedelmann, Max, Dr. med., Klinik und Poliklinik für Neurologie, nedelmann@neurologie.klinik.uni-mainz.de
Neeb, Daniel, Dipl.-Phys., Klinik und Poliklinik für Radiologie; Raum Zi.917, Gebäude 601, 9.OG, Langenbeckstraße 1, 55131 Mainz, App. 5719, neeb@radiologie.klinik.uni-mainz.de
Neubert, Susanne, Dr. med., Fachärztin, Klinik und Poliklinik für Geburtshilfe und Frauenkrankheiten; Semmelweis-Weg, Geb.102-C, 55101 Mainz, App. 2615, Neubert.Susanne@gmx.de
Neufang, Achim, Dr. med., Klinik und Poliklinik für Herz-, Thorax- und Gefäßchirurgie (Gefäßchirurgie); Raum 5.206, Ehrlichweg, Geb. 505, 5. OG, 55131 Mainz, App. 7079, neufang@uni.mainz.de
Nickel, Otmar, Dr. rer. nat., Ph.D., Klinik und Poliklinik für Nuklearmedizin; Langenbeckstraße 1, Gebäude 210, 55131 Mainz, App. 3766, nickel@nuklear.klinik.uni-mainz.de
Nilges, Katja, ÄiP, Klinik und Poliklinik für Geburtshilfe und Frauenkrankheiten; Semmelweis-Weg, Geb. 102-C, 55101 Mainz
Nill, Marco Andreas, Dr. med., Klinik und Poliklinik für Neurologie, nill@neurologie.klinik.uni-mainz.de
Nolle, Felicitas, Dr. med., Klinik und Poliklinik für Neurologie, nolle@neurologie.klinik.uni-mainz.de
Nonn, Marion, Dr. rer. nat., Schwerpunkt Hämatologie; Naunynweg, Gebäude 302, 55131 Mainz, App. 30088, mnonn@mail.uni-mainz.de
Noppens, Rüdiger, Klinik für Anästhesiologie; Ehrlichweg, Gebäude 505, 55101 Mainz, noppens@mail.uni-mainz.de
Nuss, Volker, Dr. med., Klinik und Poliklinik für Radiologie; Raum Gebäude 210, EG, Langenbeckstraße 1, 55131 Mainz, App. 2499, nuss@radiologie.klinik.uni-mainz.de
Oberholzer, Katja, Dr. med., Klinik und Poliklinik für Radiologie; Langenbeckstraße 1, Gebäude 505, EG, 55131 Mainz, App. 5317, oberholz@radiologie.klinik.uni-mainz.de
Oberman, Bettina, Dr. med., Kinderklinik und Kinderpoliklinik; Czernyweg, 55131 Mainz
Ohlmann, Andreas, Dr. med., Augenklinik und Poliklinik, ohlmann@augen.klinik.uni-mainz.de
Omogbehin, Babatunde, Dr. med., II. Medizinische Klinik und Poliklinik; Reisingerweg, 55131 Mainz, babatundeo@giftinfo.uni-mainz.de
Paczynski von, Stephan, Dr. med., Klinik für Anästhesiologie; Ehrlichweg, Gebäude 505, 55101 Mainz

Pahernik, Sascha, Dr. med., Urologische Klinik und Poliklinik; Pettenkoferweg, Gebäude 604, 55131 Mainz, Tel. 06131 17 1 + Piepser, pahernik@urologie.klinik.uni-mainz.de
Pees, Klaus-Jürgen, Dr. rer. nat., Transfusionszentrale; Hochhaus Augustusplatz, Geb. 905, 55131 Mainz, App. 3093, pees@transfusion.klinik.uni-mainz.de
Pelster, Herbert, Dipl.-Ing., Hals-, Nasen- und Ohren-Klinik und Poliklinik; Raum 2.505, Langenbeckstr. 1, 55101 Mainz, App. 6865, pelster@hno.klinik.uni-mainz.de
Peters, Kirsten, Dr. rer. nat., Institut für Pathologie; Reisingerweg, Geb. 707, 55101 Mainz, App. 4522, peters@pathologie.klinik.uni-mainz.de
Peters, Ole, Klinik für Anästhesiologie; Ehrlichweg, Gebäude 505, 55101 Mainz
Petersen, Steffen, Dr. med., II. Medizinische Klinik und Poliklinik; Reisingerweg, 55131 Mainz, petersen@2-med.klinik.uni-mainz.de
Petry, Sven, Urologische Klinik und Poliklinik; Pettenkoferweg, Gebäude 604, 55131 Mainz, Tel. 06131 17 1 + Piepser, Petry@urologie.klinik.uni-mainz.de
Pfitzenmaier, Jesco, Dr. med., Urologische Klinik und Poliklinik; Pettenkoferweg, Gebäude 604, 55131 Mainz, Tel. 06131 17 1, jpfitz@gmx.net
Philippi, Heike, Dr. med., Kinderklinik und Kinderpoliklinik; Czernyweg, 55131 Mainz, App. 2443
Piepho, Tim, Klinik für Anästhesiologie; Ehrlichweg, Gebäude 505, 55101 Mainz
Pietrek, Dorota, Dr. med.dent., Poliklinik für Zahnerhaltungskunde; Augustusplatz 2, 55131 Mainz, App. 3058
Pittrof, Marcus, Dr. med. dent., Poliklinik für Zahnerhaltungskunde; Augustusplatz 2, 55131 Mainz, App. 3556, pittrof@mail.uni-mainz.de
Podlech, Jürgen, Dr. med., Institut für Virologie; Raum 634/644, Obere Zahlbacher Str. 67 (Hochhaus), 55131 Mainz, App. 33134, podlech@mail.uni-mainz.de
Poliak, Dina, Klinik und Poliklinik für Radiologie; Raum Gebäude 401, Station H2B, Langenbeckstraße 1, 55131 Mainz, App. 2803
Post, Felix, Dr. med., II. Medizinische Klinik und Poliklinik; Reisingerweg, 55131 Mainz, post@2-med.klinik.uni-mainz.de
Przibille, Oliver, Dr. med., II. Medizinische Klinik und Poliklinik; Raum 323, Bau 209, Reisingerweg, 55131 Mainz, przibille@2-med.klinik.uni-mainz.de
Raab, Peter, Dr. med., Klinik und Poliklinik für Radiologie; Raum Gebäude 505, EG, Langenbeckstraße 1, 55131 Mainz, App. 2019, raab@radiologie.klinik.uni-mainz.de
Rabe, Holger, Dr. rer. nat., Psychiatrische Klinik und Poliklinik; Untere Zahlbacher Straße 8, 55131 Mainz, App. 6787, rabe@mail.uni-mainz.de
Raskin, Gisela, Dr. med., Klinik für Anästhesiologie; Ehrlichweg, Gebäude 505, 55101 Mainz
Reber, Helmut, Dipl.-Phys., Klinik und Poliklinik für Nuklearmedizin; Langenbeckstraße 1, Gebäude 210, 55131 Mainz, App. 2646, reber@nuklear.klinik.uni-mainz.de
Rebsch, Christine, Kinderklinik und Kinderpoliklinik; Czernyweg, 55131 Mainz
Reckmann, Achim, Dr. med., Schwerpunkt Hämatologie; Naunynweg, Gebäude 302, 55131 Mainz, App. 5808, A.Reckmann@3-med.klinik.uni-mainz.de
Reiff, Klaus, Dr. med., Klinik für Anästhesiologie; Ehrlichweg, Gebäude 505, 55101 Mainz
Reisch, Robert, Dr. med., Oberarzt, Neurochirurgische Klinik und Poliklinik; Raum 2.536, Czernyweg,Gebäude 505, 55131 Mainz, App. 5013, robireisch@web.de
Remke, Stefanie, Dr. med., Klinik und Poliklinik für Radiologie; Raum Gebäude 505, EG, Langenbeckstraße 1, 55131 Mainz, App. 2019, remke@radiologie.klinik.uni-mainz.de
Reske, Konrad, Dr. rer. nat., Institut für Immunologie; Obere Zahlbacher Straße 67, 55131 Mainz, App. 37156, reske@mail.uni-mainz.de
Reuter, Martin, Dr. med., Klinik und Poliklinik für Unfallchirurgie; Raum 3.222, Ehrlichweg, 55131 Mainz, App. 3166, reuter@unfall.klinik.uni-mainz.de
Ribel, Elena, Klinik für Anästhesiologie; Ehrlichweg, Gebäude 505, 55101 Mainz
Richter, Bärbel, Klinik für Anästhesiologie; Ehrlichweg, Gebäude 505, 55101 Mainz
Rienäcker, Jürgen, Dr. rer. nat., Anatomisches Institut: Makroskopie; Raum 01 475, Becherweg 13, 55128 Mainz, App. 23201, rienaek@mail.uni-mainz.de
Ries, Marcus, Dr. med., II. Medizinische Klinik und Poliklinik; Reisingerweg, 55131 Mainz
Ringel, Kurt, Dr. med., Institut für Neuroradiologie; 55, App. 2296

Ritz, Ulrike, Dr., Schwerpunkt Hämatologie; Naunynweg, Gebäude 302, 55131 Mainz, App. 33302, Ritz@mail.uni-mainz.de

Röhrich, Jörg, Dr. rer. nat., Institut für Rechtsmedizin; Raum 02 255, Am Pulverturm 3, 55131 Mainz, App. 32186, roehrich@mail.uni-mainz.de

Romaneehsen, Bernd, Dr. med., Klinik und Poliklinik für Radiologie; Raum Gebäude 505, EG, Langenbeckstraße 1, 55131 Mainz, App. 2019, roman@radiologie.klinik.uni-mainz.de

Roos, Frederik, Urologische Klinik und Poliklinik; Pettenkoferweg, Gebäude 604, 55131 Mainz, App. 171 + Piepser

Rösler, Hans-Peter, Dr. med., Klinik und Poliklinik für Radiologie; Raum Gebäude 210, EG, Langenbeckstraße 1, 55131 Mainz, App. 6879, roesler@radiologie.klinik.uni-mainz.de

Roßbach, Bernd, Dr. rer.-nat., Institut für Arbeits-, Sozial- und Umweltmedizin; Raum 336, Obere Zahlbacher Straße 67, App. 30279, rossbach@mail.uni-mainz.de

Roth, Elisabeth, Dr. med., Klinik und Poliklinik für Radiologie; Raum Geb. 210, EG, Langenbeckstraße 1, 55131 Mainz, App. 2499, lroth@radiologie.klinik.uni-mainz.de

Roth, Walter, Dr. med., Klinik für Anästhesiologie; Ehrlichweg, Gebäude 505, 55101 Mainz

Rude, Jürgen, Dr. med. Dipl. Biol., Anatomisches Institut: Makroskopie; Raum 01481, Becherweg 13, 55099 Mainz, App. 23493, rude@mail.uni-mainz.de

Rudolf, Gregor, Klinik für Anästhesiologie; Ehrlichweg, Gebäude 505, 55101 Mainz

Rümelin, Andreas, Dr. med., Klinik für Anästhesiologie; Ehrlichweg, Gebäude 505, 55101 Mainz, App. 2793, ruemelin@mail.uni-mainz.de

Runkel, Stefan, Dipl.-Biol., Transfusionszentrale (Infektionsserologie); Raum 209, Hochhaus Augustusplatz, Geb. 905, 55131 Mainz, App. 3214, stefan.runkel@transfusion.klinik.uni-mainz.de

Sahin, Ugur, Priv. Doz. Dr. med., Schwerpunkt Hämatologie; Naunynweg, Gebäude 302, 55131 Mainz, App. 33394, sahin@mail.uni-mainz.de

Sauer, Oliver, Dr. med., II. Medizinische Klinik und Poliklinik; App. 2741, oliver@giftinfo.uni-mainz.de

Savvidis, Savvas, Dr. med., II. Medizinische Klinik und Poliklinik; Reisingerweg, 55131 Mainz

Schädler, Michael Maria, Dr. med. dent., Poliklinik für Prothetik; Raum 334 A, Augustusplatz 2, 55131 Mainz, App. 2102, schaedlm@mail.uni-mainz.de

Schadmand-Fischer, Simin, Dr. med., Klinik und Poliklinik für Radiologie; Raum Gebäude 701, UG, Langenbeckstraße 1, 55131 Mainz, App. 5156, schadman@radiologie.klinik.uni-mainz.de

Schäfer, Astrid, Dr. rer. nat., Diplom-Mineraloge, Ak. ORätin, Institut für Zahnärztliche Werkstoffkunde und Technologie; Raum 10, Anselm-Franz-von-Bentzelweg 14, 55128 Mainz, App. 22316, aschaefe@uni-mainz.de

Schäfer, Matthias, Dr. med., Klinik für Anästhesiologie; Ehrlichweg, Gebäude 505, 55101 Mainz, App. 2636, schaefer@anaesthesie.klinik.uni-mainz.de

Schäfer, Stephan, Dr. med., Institut für Pathologie; Reisingerweg, Geb. 706, 55101 Mainz, App. 2824, schaefer@pathologie.klinik.uni-mainz.de

Schaffner, Helga Maria, Dr. med. dent., Poliklinik für Prothetik; Raum 334, Augustusplatz 2, 55131 Mainz, App. 7385, schaffne@mail.uni-mainz.de

Scharfenberger, Martin, Dr. med., Klinik für Kommunikationsstörungen; Langenbeckstraße 1, Gebäude 102 H, 55131 Mainz, App. 2182, scharfenberger@kommunikation.klinik.uni-mainz.de

Scheidt, Eberhard, Dr. med., Institut für Med. Biometrie, Epidemologie und Informatik; Raum 206, Obere Zahlbacher Str. 69, 55101 Mainz, App. 3102, schiedt@imsd.uni-mainz.de

Schellens, Dagmar, Dr. med., Klinik und Poliklinik für Psychosomatische Medizin und Psychotherapie; Raum 218, Bau 601, Untere Zahlbacher Straße 8, 55131 Mainz, App. 5831, Schellens@psychosomatik.klinik.uni-mainz.de

Scherer, Guido, Dr. med., Klinik für Anästhesiologie; Ehrlichweg, Gebäude 505, 55101 Mainz

Scheurich, Armin, Dr. rer. soc., Dipl.-Psych., Psychiatrische Klinik und Poliklinik; Untere Zahlbacher Straße 8, 55131 Mainz, App. 2152, scheurich@psychiatrie.klinik.uni-mainz.de

Schicketanz, Karl-Heinz, Dr. med., Institut für Med. Biometrie, Epidemologie und Informatik; Raum 208, Obere Zahlbacher Str. 69, 55101 Mainz, App. 3104, Schicketanz@imsd.uni-mainz.de

Schindler, Holger, Dr. med., Klinik und Poliklinik für Neurologie, schindler@neurologie.klinik.uni-mainz.de

Schlegel, Jens, Dr. med., Schwerpunkt Pneumologie; Kilianweg, 55131 Mainz, App. 2275, schlegel@mail.uni-mainz.de
Schmenger, Ralf-Patrick, Dr. med., Klinik für Anästhesiologie; Ehrlichweg, Gebäude 505, 55101 Mainz
Schmidt, Annette, Dr. med., Klinik für Anästhesiologie; Ehrlichweg, Gebäude 505, 55101 Mainz
Schmidt, Folke, Urologische Klinik und Poliklinik; Pettenkoferweg, Gebäude 604, 55131 Mainz, Tel. 06131 17 1 + Piepser, schmidt@urologie.klinik.uni-mainz.de
Schmidt, Marcus, Dr. med., Oberarzt, Klinik und Poliklinik für Geburtshilfe und Frauenkrankheiten; Semmelweis-Weg, 102-C, 55101 Mainz, MarcusSchmidtMD@aol.com.
Schmiedel, Sven, Dipl. Stat., Institut für Med. Biometrie, Epidemologie und Informatik; Obere Zahlbacher Str. 69, 55131 Mainz, App. 6852, schmiedel@imbei.uni-mainz.de
Schmiedt, Walther, Priv. Doz. Dr. med., Klinik und Poliklinik für Herz-, Thorax- und Gefäßchirurgie (Gefäßchirurgie); Raum 5.220, Ehrlichweg, Geb. 505, 5. OG, 55101 Mainz, App. 2282, schmiedt@uni-mainz.de
Schnabel, Renate, Dr. med., II. Medizinische Klinik und Poliklinik; App. 2586
Schneider, Frank, Dr. med., Psychiatrische Klinik und Poliklinik; Untere Zahlbacher Str. 8, 55131 Mainz, App. 2131, schneider@psychiatrie.klinik.uni-mainz.de
Schneider, Jens, Dr. med., Klinik und Poliklinik für Radiologie; Raum Gebäude 505, EG, Langenbeckstraße 1, 55131 Mainz, App. 2019, jens.schneider@radiologie.klinik.uni-mainz.de
Schneider, Susanna, Dipl.-Psych., Abteilung für Medizinische Psychologie und Medizinische Soziologie; Raum 05-428 (rechts), Duesbergweg 6, 55099 Mainz, App. 23857
Schneider-Raetzke, Brigitte, Dr. med., Institut für Humangenetik; Langenbeckstraße 1, Gebäude 601, 4. Etage, 55101 Mainz, App. 5794, schneider-raetzke@humgen.klinik.uni-mainz.de
Scholz, Alexander, Klinik für Anästhesiologie; Ehrlichweg, Gebäude 505, 55101 Mainz
Schön-Hölz, Katja, Dr. oec. troph., Abteilung für Hygiene und Umweltmedizin; Raum 507, Hochhaus am Augustusplatz, 55131 Mainz, App. 30626, schoenh@mail.uni-mainz.de
Schönefuß, Götz, Dipl.-Psych., Klinik und Poliklinik für Geburtshilfe und Frauenkrankheiten; Raum Zi. 116, Paul-Ehrlich-Ehrlich, Geb. 405, 55101 Mainz, App. 6535, schoenef@mail.uni-mainz.de
Schramm, Christoph, Dr. med., I. Medizinische Klinik und Poliklinik; Langenbeckstr. 1, 55101 Mainz, App. 7275
Schreiber, Jutta, Dr. med., I. Medizinische Klinik und Poliklinik; Helmholtzweg, 55131 Mainz, App. 7275
Schreiner, Oliver, Dr. med., I. Medizinische Klinik und Poliklinik; Raum Geb. 206, Dialyse, Langenbeckstr. 1, 55101 Mainz, App. 2213, schreiner@mail.uni-mainz.de
Schröder, Annette, Dr. med., Urologische Klinik und Poliklinik; Pettenkoferweg, Gebäude 604, 55131 Mainz, Tel. 06131 17 1, annette.schroeder@klinfarm.lu.se
Schroff, Claudia, Dr. med., Kinderklinik und Kinderpoliklinik; Czernyweg, 55131 Mainz
Schuchmann, Markus, Dr. med., I. Medizinische Klinik und Poliklinik; Langenbeckstr. 1, 551031 Mainz, App. 5740, schuchm@mail.uni-mainz.de
Schultz, Melanie, Dr. med., Transfusionszentrale; Hochhaus Augustusplatz, Geb. 905, 55131 Mainz, App. 3218, melanie.schultz@transfusion.klinik.uni-mainz.de
Schultz-Coulon, Katja, Dr. med., Klinik für Kommunikationsstörungen; Langenbeckstraße 1, Gebäude 102 H, 55131 Mainz, App. 2185, schultz-coulon@kommunikation.klinik.uni-mainz.de
Schulz, Gerhard, Dr. med., Schwerpunkt Endokrinologie und Stoffwechselerkrankungen; Helmholtzweg, Gebäude 402, 55101 Mainz, App. 2831, schulz@endokrinologie.klinik.uni.mainz.de
Schulze-Rath, Renate, Dr. med., Institut für Med. Biometrie, Epidemologie und Informatik; Raum 15, Obere Zahlbacher Str. 69, 55131 Mainz, App. 3109, schulzerath@imbei.uni-mainz.de
Schuon, Robert Alexander, Hals-, Nasen- und Ohren-Klinik und Poliklinik; Langenbeckstr. 1, 55101 Mainz, App. 7361, schuon@hno.klinik.uni-mainz.de
Schütz, Michael, Klinik für Anästhesiologie; Ehrlichweg, Gebäude 505, 55101 Mainz
Schwab, Michael, Dr. med., Klinik für Anästhesiologie; Ehrlichweg, Gebäude 505, 55101 Mainz
Schwab, Rainer, Dr. med., Klinik für Anästhesiologie; Ehrlichweg, Gebäude 505, 55101 Mainz, App. 7248, schwab@anaesthesie.klinik.uni-mainz.de
Schweden, Franz, Dr. med., Klinik und Poliklinik für Radiologie; Raum E 422, Gebäude 505, EG, Langenbeckstraße 1, 55131 Mainz, App. 6784, schweden@radiologie.klinik.uni-mainz.de

Schweppe, Janine, Dr. med. dent., Institut für Zahnärztliche Werkstoffkunde und Technologie; Raum 8, Anselm-Franz-von-Bentzelweg 14, 55128 Mainz, App. 22654, zmk-werkstoffkunde@uni-mainz.de

Sebastian, Martin, Schwerpunkt Pneumologie; Kilianweg, 55131 Mainz, App. 5417, m.sebastian@3-med.klinik.uni-mainz.de

Selinka, Hans-Christoph, Dr. rer. nat., Institut für Medizinische Mikrobiologie und Hygiene; Raum 911, Obere Zahlbacher Str. 67, 55101 Mainz, App. 30211

Selivanova, Oksana, Dr. med., Hals-, Nasen- und Ohren-Klinik und Poliklinik; Raum 526, Langenbeckstr. 1, 55101 Mainz, App. 3353, selivanova@hno.klinik.uni-mainz.de

Selmi, Abderraouf, Dipl.-Biol., Schwerpunkt Hämatologie; Naunynweg, Gebäude 302, 55131 Mainz, App. 33399

Siebler, Jürgen, Dr. med., I. Medizinische Klinik und Poliklinik; Helmholtzweg, 55131 Mainz, App. 7275

Siegel, Ekkehard, Dr. med., Institut für Medizinische Mikrobiologie und Hygiene; Raum 839, Obere Zahlbacher Straße 67, 55131 Mainz, App. 3635

Siepmann, Ulrike, Dr., Schwerpunkt Hämatologie; Naunynweg, Gebäude 302, 55131 Mainz, App. 2712, U.Siepmann@3-med.klinik.uni-mainz.de

Sießmeier, Thomas, Dr. med., Klinik und Poliklinik für Nuklearmedizin; Langenbeckstraße 1, Gebäude 210, 55131 Mainz, App. 3025, siessmeier@nuklear.klinik.uni-mainz.de

Simiantonaki, Nektaria, Dr. med., Institut für Pathologie; Reisingerweg, Geb. 706, 55101 Mainz, App. 4003, simiantonaki@pathologie.klinik.uni-mainz.de

Sonnentag, Sandra, Dr. med., Klinik und Poliklinik für Psychosomatische Medizin und Psychotherapie; Raum 205, Bau 601, Untere Zahlbacher Straße 8, 55131 Mainz, App. 7289, Sonnentag@psychosomatik.klinik.uni-mainz.de

Souquet, Jochen, Klinik für Anästhesiologie; Ehrlichweg, Gebäude 505, 55101 Mainz

Spatkowski, Gabriele, Dr. med. vet., Anatomisches Institut: Mikroskopie; Raum 00-497, Becherweg 13, 55099 Mainz, App. 23464, spatkows@uni-mainz.de

Stassen, Michael, Dr. rer. nat., Institut für Immunologie; Obere Zahlbacher Straße 67, 55131 Mainz, App. 33350

Staubach, Petra, Dr. med., Hautklinik (Dermatologie); Helmholtzweg, 55131 Mainz, App. 7189, staubach@hautklinik.klinik.uni-mainz.de

Steimel, Michaela, Pathophysiologie (Tierärztin); Raum 02-428, Duesbergweg 6, 55128 Mainz, App. 25773

Stein, Raimund, Dr. med., Urologische Klinik und Poliklinik; Pettenkoferweg, Gebäude 604, 55131 Mainz, Tel. 06131 17 1 + Piepser, stein@urologie.klinik.uni-mainz.de

Steiner, Eric, Dr. med., Oberarzt, Klinik und Poliklinik für Geburtshilfe und Frauenkrankheiten (Fachbereich 04-Medizin); Raum 3.OG, Zi. 3-602, Semmelweis-Weg, Geb. 102-C, 55101 Mainz, App. 7314, steiner@mail.uni-mainz.de

Stender, Elmar, Dr. rer. nat., Diplom-Chemiker, Ak. ORat, Institut für Zahnärztliche Werkstoffkunde und Technologie; Raum ZMK 5-539, Augustusplatz 2, 55131 Mainz, App. 3076, stender@uni-mainz.de

Stepniak, Andreas, Klinik für Anästhesiologie; Ehrlichweg, Gebäude 505, 55101 Mainz

Stetter, Susanne, Hals-, Nasen- und Ohren-Klinik und Poliklinik; Langenbeckstr. 1, 55101 Mainz, App. 7361

Stier, Ulrike, Dr. med., Orthopädische Klinik und Poliklinik; Pettenkoferweg, 55131 Mainz, App. 2361, Stier@mail.uni-mainz.de

Stoffelns, Bernhard, Dr. med., Augenklinik und Poliklinik; App. 7133, Stoffelns@augen.klinik.uni-mainz.de

Stofft, Christian, Dr. med., II. Medizinische Klinik und Poliklinik; App. 3035, c.stofft@giftinfo.uni-mainz.de

Stolz, Gabriele, Dr. med., Kinderklinik und Kinderpoliklinik; Czernyweg, 55131 Mainz

Strand, Dennis, PhD., I. Medizinische Klinik und Poliklinik; Helmholtzweg, 55131 Mainz, App. 7275

Strand, Susanne, Dr. rer. nat., I. Medizinische Klinik und Poliklinik; Helmholtzweg, 55131 Mainz, App. 7275

Strecker, Ulrich, Dr. med., Klinik für Anästhesiologie; Ehrlichweg, Gebäude 505, 55101 Mainz, App. 7171, ulrich.strecker@uni-mainz.de

Striffler, Thomas, Dr. rer. nat., Institut für Med. Biometrie, Epidemologie und Informatik; Raum 101, Obere Zahlbacher Str. 69, 55131 Mainz, App. 5062, striffler@imbei.uni-mainz.de

Stripf, Tobias, Dr. med., Hals-, Nasen- und Ohren-Klinik und Poliklinik; Langenbeckstr. 1, 55101 Mainz, App. 3353, stipf@hno.klinik.uni-mainz.de

Ströbele, Hubert, Dr. med., II. Medizinische Klinik und Poliklinik; Reisingerweg, 55131 Mainz, App. 2889, hubert.stroebele@gmx.de

Struss, Hans-Garlich, Dipl.-Inf., Institut für Klinische Chemie und Laboratoriumsmedizin; Raum 1. Stock, Naunynweg, Gebäude 207, 55101 Mainz, App. 2661, struss@zentrallabor.klinik.uni-mainz.de

Stürer, Andreas, Dr. med., II. Medizinische Klinik und Poliklinik; Raum 303, Geb. 209, App. 6947, a.stürer@giftinfo.uni-mainz.de

Tadic, André, Psychiatrische Klinik und Poliklinik; Untere Zahlbacher Str. 8, 55131 Mainz, App. 7010, tadic@psychiatrie.klinik.uni-mainz.de

Tehrani, Mana, Dr. med., Augenklinik und Poliklinik, tehrani@augen.klinik.uni-mainz.de

Teifke, Andrea, Dr. med., Klinik und Poliklinik für Radiologie; Raum Gebäude 210, EG, Langenbeckstraße 1, 55131 Mainz, App. 7353, teifke@radiologie.klinik.uni-mainz.de

Tekyatan, Haki, Dr.med.dent., Poliklinik für Zahnerhaltungskunde; Augustusplatz 2, 55131 Mainz, App. 3605, tekyatan@uni-mainz.de

Theiß, Margrit, Dr. med., Klinik für Anästhesiologie; Ehrlichweg, Gebäude 505, 55101 Mainz

Thierbach, Andreas, Dr. med., Klinik für Anästhesiologie; Ehrlichweg, Gebäude 505, 55101 Mainz, Tel. 06131 17 1, thierbac@mail.uni-mainz.de

Thierbach, Jutta, Dr. med., Transfusionszentrale; Hochhaus Augustusplatz, Geb. 905, 55131 Mainz, App. 3218

Thies, J., Dr. med., Abteilung für Transplantationschirugie; Raum 301, App. 5310

Thümler, Björn, Dr. med., Klinik und Poliklinik für Neurologie, thuemler@neurologie.klinik.uni-mainz.de

Thürnau, Annekathrin, Klinik und Poliklinik für Radiologie; Raum Geb. 210, UG, Langenbeckstraße 1, 55131 Mainz, App. 5190

Tilling, Astrid, Dr. med. dent., Institut für Zahnärztliche Werkstoffkunde und Technologie; Raum 8, Anselm-Franz-von-Bentzel-Weg 14, 55128 Mainz, App. 23740

Tonn, Peter, Psychiatrische Klinik und Poliklinik; Untere Zahlbacher Straße 8, 55131 Mainz, App. 2130, docapplepie@surfeu.de

Trabert, Angelika, Klinik für Anästhesiologie; Ehrlichweg, Gebäude 505, 55101 Mainz

Trautwein, Mark, Institut für Zahnärztliche Werkstoffkunde und Technologie; Anselm-Franz-von-Bentzelweg 14, 55128 Mainz, App. 23740

Treinen, Franz-Joachim, Dr. med. dent.OA, Poliklinik für Zahnerhaltungskunde; Augustusplatz 2, 55131 Mainz, App. 7157, treinen@mail.uni-mainz.de

Troost, Annette, Dr. med., Augenklinik und Poliklinik, Annette.Troost@gmx.de

Tropine, Andrei, Institut für Neuroradiologie; App. 2078

Trouet, Susan, Dr. med., Institut für Pathologie; Reisingerweg, Geb. 706, 55101 Mainz, App. 7306, trouet@pathologie.klinik.uni-mainz.de

Türeci, Özlem, Priv. Doz. Dr. med., Schwerpunkt Hämatologie; Naunynweg, Gebäude 302, 55131 Mainz, App. 33396

Tüttenberg, Andrea, Dr. med., Hautklinik (Dermatologie); Helmholtzweg, 55131 Mainz

Tzanova, Irene, Dr. med. Dr. (BG), Klinik für Anästhesiologie; Ehrlichweg, Gebäude 505, 55101 Mainz, App. 3570, maligne-hyperthermie@anaesthesie.klinik.uni-mainz.de

Ullmann, Andrew J., Dr. med., Schwerpunkt Hämatologie; Naunynweg, Gebäude 302, 55131 Mainz, App. 6564, a.ullmann@3-med.klinik.uni-mainz.de

Unger, Ronald E., PD Dr., Institut für Pathologie; Reisingerweg, Geb. 707, 55101 Mainz, App. 4522, unger@pathologie.klinik.uni-mainz.de

Vernaleken, Ingo, Dr. med., Psychiatrische Klinik und Poliklinik; Untere Zahlbacher Straße 8, 55131 Mainz, App. 2157, vernaleken@mail.psychitrie.klinik.uni-mainz.de

Vetter, Thomas, Dr. med., Orthopädische Klinik und Poliklinik; Pettenkoferweg, 55131 Mainz, App. 2334, tvetter@mail.uni-mainz.de

Victor, Anja, Dipl.-Math., Institut für Med: Biometrie, Epidemologie und Informatik; Raum 115, Obere Zahlbacher Str. 69, 55101 Mainz, App. 6853

Vogel, Hagen, Dipl.-Phys., Physiologie; Raum 04-525, Duesbergweg 6, 55128 Mainz, App. 25760, vogel@uni-mainz.de
Vollmer, Martin, Dr. med., Klinik für Anästhesiologie; Ehrlichweg, Gebäude 505, 55101 Mainz
Völter-Mahlknecht, Susanne, Dr. med., Institut für Arbeits-, Sozial- und Umweltmedizin; Raum 300c, Obere Zahlbacher Str. 67, 55131 Mainz, App. 33629, voelterm@mail.uni-mainz.de
Vomweg, Toni, Dr. med., Klinik und Poliklinik für Radiologie; Raum Gebäude 210, EG, Langenbeckstraße 1, 55131 Mainz, App. 3908, vomweg@radiologie.klinik.uni-mainz.de
von Bardeleben, Ralph Stephan, Dr. med., II. Medizinische Klinik und Poliklinik; Reisingerweg, 55131 Mainz, App. 2586, von.Bardeleben@giftinfo.uni-mainz.de
von Mach, Marc-Alexander, Dr. med., II. Medizinische Klinik und Poliklinik; Raum Station 209 I A, Reisingerweg, 55131 Mainz, App. 2741, marcm@giftinfo.uni-mainz.de
von Stebut, Esther, Priv. Doz. Dr. med., Hautklinik; Raum EG 0003, Obere Zahlbacher Straße 63, 55131 Mainz, App. 5731, vonstebu@mail.uni-mainz.de
Vucurevic, Goran, Dipl.-Phys., Institut für Neuroradiologie (MR-Physiker); App. 2029
Vulcu, Sebastian, Dr. med., Pharmakologisches Institut; Raum 1145, Obere Zahlbacher Straße 67, 55131 Mainz, App. 34472, vulen@mail.uni-mainz.de
Wager, Volker, Dr., Schwerpunkt Hämatologie; Naunynweg, Gebäude 302, 55131 Mainz, App. 3971, volker.wagner@3-med.klinik.uni-mainz.de
Wagner, Eva Maria, Schwerpunkt Hämatologie; Naunynweg, Gebäude 302, 55131 Mainz, App. 5759
Wagner, Markus, Dr., Institut für Med. Biometrie, Epidemologie und Informatik; Raum 104, Obere Zahlbacher Str. 69, 55101 Mainz, App. 4471, wagner@imsd.uni-mainz.de
Wahl, Jochen, Dr. med., Augenklinik und Poliklinik; App. 2589, Jochen.Wahl@uni-mainz.de
Wahlen, Bianca Maria, Dr. med., Klinik für Anästhesiologie; Ehrlichweg, Gebäude 505, 55101 Mainz
Wandel, Eveline, Dr. med., Ak. ORätin, I. Medizinische Klinik und Poliklinik; Langenbeckstr. 1, 55131 Mainz, App. 7393 (Mz 223423), wandel@1-med.klinik.uni-mainz.de
Wangemann, Birgit, Dr. med., Klinik für Anästhesiologie; Ehrlichweg, Gebäude 505, 55101 Mainz
Weber, Achim, Dr. med., Institut für Pathologie; Reisingerweg, Geb. 706, 55131 Mainz, App. 4201, weber@pathologie.klinik.uni-mainz.de
Weber, Martin, Dr., Schwerpunkt Hämatologie; Naunynweg, Gebäude 302, 55131 Mainz, Tel. 06131 97 1090
Wegener, Joachim, Dr. med. dent., Poliklinik für Prothetik; Raum 319, Augustusplatz 2, 55131 Mainz, App. 2396
Wehler, Daniela, Dr. med., Schwerpunkt Hämatologie; Naunynweg, Gebäude 302, 55131 Mainz, App. 3775, d.wehler@3-med.klinik.uni-mainz.de
Weigl-Jakobi, Inge, Dipl.Psy., Kinderklinik und Kinderpoliklinik; Czernyweg, 55131 Mainz, App. 6834
Weinmann, Arndt, Dr. med., I. Medizinische Klinik und Poliklinik; Langenbeckstr. 1, 55131 Mainz, App. 7275, weinmann@1-med.klink.uni-mainz.de
Weise, Kerstin, Dr. rer. nat., Virologische Diagnostik, Institut für Virologie; Raum 644, Obere Zahlbacher Str. 67 (Hochhaus), 55131 Mainz, App. 33134, weise@mail.uni-mainz.de
Wellek, Brigitte, Dr. med., Institut für Humangenetik; Langenbeckstraße 1, Gebäude 601, 4. Etage, 55101 Mainz, App. 5789, wellek@humgen.klinik.uni-mainz.de
Wentaschek, Stefan, ZA, Poliklinik für Prothetik; Raum 334, Augustusplatz 2, 55131 Mainz, App. 7385, stefanwentaschek@gmx.de
Wenzel, Anke, Dr. med., Kinderklinik und Kinderpoliklinik; Czernyweg, 55131 Mainz, App. 2783
Westermann, Stephanie, Klinik und Poliklinik für Allgemein- und Abdominal-Chirurgie
Wiechelt, Jascha, II. Medizinische Klinik und Poliklinik; App. 2741, JaschaW@giftinfo.uni-mainz.de
Wiens, Matthias, Dr. rer. nat., Angewandte Molekularbiologie; Raum 02-127, Duesbergweg 6, 55128 Mainz, App. 25961
Wiesner, Christoph, Dr. med., Urologische Klinik und Poliklinik; Pettenkoferweg, Gebäude 604, 55131 Mainz, Tel. 06131 171 + Piepser, Wiesner@urologie.klinik.uni-mainz.de
Wiethoff, Susanne, Kinderklinik und Kinderpoliklinik
Wiewrodt, Rainer, Dr. med., Schwerpunkt Pneumologie; Kilianweg, 55131 Mainz, App. 6850, wiewrodt@3-med.klinik.uni-mainz.de
Windirsch, Michael, Dr. med., Klinik für Anästhesiologie; Ehrlichweg, Gebäude 505, 55101 Mainz

Wirtz, Helmut, Dipl.-Inf., Institut für Klinische Chemie und Laboratoriumsmedizin; Raum 1. Stock, Naunynweg, Gebäude 207, 55101 Mainz, App. 3263, wirtz@zentrallabor.klinik.uni-mainz.de

Wisser, Gregor, Dr. med., Klinik für Anästhesiologie; Ehrlichweg, Gebäude 505, 55101 Mainz

Wittenmeier, Eva, Dr. med., Klinik für Anästhesiologie; Ehrlichweg, Gebäude 505, 55101 Mainz

Wöhr, Markus, Urologische Klinik und Poliklinik; Raum E 163, Pettenkoferweg, Gebaeude 604, 55131 Mainz, App. 2304, woehr@urologie.klinik.uni-mainz.de

Wolcke, Benno, Dr. med., Klinik für Anästhesiologie; Ehrlichweg, Gebäude 505, 55101 Mainz

Wolf, Sieglinde, Ärztin, Transfusionszentrale; Hochhaus Augustusplatz, Geb. 905, 55131 Mainz, App. 3218, wolf@transfusion.klinik.uni-mainz.de

Wölfel, Catherine, Dr. rer. nat., Schwerpunkt Hämatologie; Naunynweg, Gebäude 302, 55131 Mainz, App. 30075, cwoelfel@mail.uni-mainz.de

Wulgaris, Susanne, Dr. med., Klinik und Poliklinik für Geburtshilfe und Frauenkrankheiten; Semmelweis-Weg, Geb. 102-C, 55101 Mainz

Yun, Sung Hyun, Dr. med., Augenklinik und Poliklinik

Zahorka, Daniza, Dr. med. dent., Poliklinik für Prothetik; Raum 301, Augustusplatz 2, 55131 Mainz, App. 2211

Zapf, Stefan, Dr. med., Klinik und Poliklinik für Radiologie; Raum Gebäude 210, EG, Langenbeckstraße 1,, 55131 Mainz, App. 2499, zapf@radiologie.klinik.uni-mainz.de

Zechner, Ulrich, Dr. biol. hum., Institut für Humangenetik; Langenbeckstraße 1, 55101 Mainz, App. 5850, zechner@humgen.klinik.uni-mainz.de

Zitzer, Alexander, Dr. med., Schwerpunkt Hämatologie; Naunynweg, Gebäude 302, 55131 Mainz, App. 2711, zitzer@3-med.klinik.uni-mainz.de

Zörntlein, Siegfried, Dipl.-Chem., Institut für Rechtsmedizin; Raum 02 218, Am Pulverturm 3, 55131 Mainz, App. 32938, zoerntle@mail.uni-mainz.de

Nichtbedienstete Professorinnen/Professoren

Aulitzky, Walter, Prof. Dr., Schwerpunkt Hämatologie; Robert-Bosch-Krankenhaus, 70376 Stuttgart, Tel. 0711 810 13506, walter.aulitzky@rbk.de

Baumann, Walter, Univ.-Prof. Dr. med., Kinderklinik und Kinderpoliklinik

Belz, Gustav Georg, Prof. Dr. med., II. Medizinische Klinik und Poliklinik (Facharzt Innere / Kardiologie und Klinische Pharmakologie); Alwinenstr. 16, 65189 Wiesbaden, Tel. 0611 307379; Prof. Dr. Belz & Partner, Alwinenstr. 16, 65189 Wiesbaden, Tel. s. o., Fax. s. o.

Bettag, Martin, Prof. Dr., Chefarzt, Neurochirurgische Klinik und Poliklinik; Krankenhaus d. Barmherzigen Brüder, Nordallee 1, 54292 Trier, Tel. 0651 208 2621, m.bettag@bk-trier.de

Derigs, H. G., Prof. Dr., Schwerpunkt Hämatologie; Städtische Kliniken, Klinik für Innere Medizin Abt. 3, 65929 Frankfurt a. M., Tel. 069 3106 3766, derigs@skfn.de

Dorsch, Walter, Univ.-Prof. Dr. med., Kinderklinik und Kinderpoliklinik; Tel. 089 668244

Fassbender, Hans-Georg, Prof. Dr. med., Institut für Pathologie; Zentrum für Rheuma-Pathologie (WHO-Centre), Breidenbacherstr. 13, 55116 Mainz, Tel. 06131 228638, ZRP-Mainz@t-online.de

Gehler, Jürgen, Univ.-Prof. Dr. med., Kinderklinik und Kinderpoliklinik; August-Bebel-Straße, 65428 Rüsselsheim, Tel. 06142 6031

Gilfrich, H. J., Prof. Dr. med., II. Medizinische Klinik und Poliklinik; Chefarzt, St. Katharinen-Krankenhaus, Seckbacher Landstr. 65, 60389 Frankfurt, Tel. 069 4603 1230

Hase, Ulrich, Prof. Dr., Chefarzt, Neurochirurgische Klinik und Poliklinik; Jung-Stilling-Krankenhaus, Wiechernstr.40, 57074 Siegen, Tel. 0271 333 4218, ulrich.hase@web.de

Hopf, Nikolai, Univ.-Prof. Dr. med., Chefarzt, Katharinenhospital Stuttgart, Neurochirurgische Klinik und Poliklinik; Kriegsbergstr. 60, 70174 Stuttgart, Tel. 0711 278 3700, n.hopf@katharinenhospital.de

Hülse, Reinhard, Prof. Dr.med., Klinik und Poliklinik für Radiologie; Chefarzt,Radiologische Abteilung,Ev.Stift St. Martin,Johannes-Müller-Straße 7, 56068 Koblenz, Tel. 0261 137 1207

Hutschenreiter, Gert, Prof. Dr. med., Urologische Klinik und Poliklinik; Urologische Klinik, Ev. u. Johanniter Krankenanstalt, Steinbrinkstr. 96 A, 46145 Oberhausen, Tel. 0208 6974300, Gert.Hutschenreiter@ejk.de

Jacobi, Günther, Prof. Dr. med., Urologische Klinik und Poliklinik; Gemeinschaftspraxis Prof. Dr. G Jacobi/Eva Hellmis, Fachärzte für Urologie, Kometenplatz 29-33, 47179 Duisburg, Tel. 0203 498181, jacoheli@Aol.com

Jellinghaus, Wilfried, Prof. Dr. med., Urologische Klinik und Poliklinik; Chefarzt der Urologischen Klinik, Stadtkrankenhaus Worms, Gabriel-von-Seidl-Str. 81, 67550 Worms, Tel. 06241 5013700

Klippel, Karl Friedrich, Prof. Dr. med., Urologische Klinik und Poliklinik; Chefarzt der Urologischen Klinik, Allgem. Krankenhaus Celle, Siemensplatz 4, 29223 Celle, Tel. 05141 721450

Kommoss, Friedrich, Prof. Dr. med., Institut für Pathologie; Institut für Pathologie, A2,2, 68159 Mannheim, Tel. 0621 22779, kommoss@gyn-patho.de

Kriegsmann, Jörg, Prof. Dr. med. Dr. phil., Institut für Pathologie; Pathologisches Institut, Moltkestr. 32, 54292 Trier, Tel. 0651 24024, praxis@patho-trier.de

Madjidi, Abbas, Prof. Dr. auf Zeit, (pensioniert), Klinik für Anästhesiologie

Meinig, Günter, Prof. Dr., Chefarzt, Neurochirurgische Klinik und Poliklinik; BG-Unfallklinik, Frankfurt/Main, Tel. 069 475 2020

Metz, J, Prof. Dr., Hautklinik (Direktor, Hautklinik Wiesbaden); Aukamm Alle 39, Abt für Dermatologie, Wiesbaden

Metz, J., Prof. Dr. med., Dr.-Horst-Schmidt-Kliniken GmbH, Klinikum der Landeshauptstadt Wiesbaden; Aukamallee 39 (Dermatologie)

Meves, Michael, Prof. Dr.med., Klinik und Poliklinik für Radiologie; Chefarzt,Radiologisches Zentralinstitut,Krankenhaus Nordwest,Steinbacher Hohl 2-26, 60488 Frankfurt, Tel. 069 7601 3448, MMMeves@web.de

Mohr-Kahaly, Susanne, Prof. Dr., II. Medizinische Klinik und Poliklinik; Alwinenstr. 16, 0611-30 73 79

Pechstein, Johannes, Prof. Dr. med. (pensioniert), Kinderklinik und Kinderpoliklinik

Rauh, Wolfgang, Prof. Dr., Kinderklinik und Kinderpoliklinik; Mutterhaus der Borromaerinnen Trier, Tel. 0651 947 2654

Rister, Manfred, Univ.-Prof. Dr. med., Chefarzt, Kinderklinik und Kinderpoliklinik; Städt. Krankenhaus Kemperhof, Koblenz, Tel. 0261 499 650

Schulte-Wissermann, Hermann, Univ.-Prof. Dr. med., Chefarzt, Kinderklinik und Kinderpoliklinik; Krefeld, Tel. 0215 320

Schulz, Volker, Prof. Dr. med., II. Medizinische Klinik und Poliklinik; Chefarzt der Abt. Innere Medizin-Pneumologie, Thoraxklinik Heidelberg GmbH, Amalienstr. 5, 69126 Heidelberg, Tel. 06221 396277, pneumologie@thoraxklinik-heidelberg.de

Stockamp, Karl-Fritz, Prof. Dr. med., Urologische Klinik und Poliklinik; Direktor der Urologischen Klinik, Klinikum der Stadt Ludwigshafen gGmbH, Bremser Str. 79, 67063 Ludwigshafen, Tel. 0621 5034401, stockamp@klilu.de

Stosseck, Klaus, Prof. Dr. med., Klinik für Anästhesiologie; Ev. Diakonie-Krankenhaus, Freiburg, Tel. 0761 13 0101

Stossek, K., Prof. Dr., Klinik und Poliklinik für Kinderchirurgie (Kinderanästhesie); Evangelisches Diakoniekrankenhaus Wirthstr. 11, 79110 Freiburg, Tel. 0761 1301 220

Thümler, Reiner, Prof. Dr., Klinik und Poliklinik für Neurologie; Dautenheimer Landstr. 66, 55232 Alzey, Tel. 06731 501451, r_thuemler@hotmail.com

Vogtländer, Volker, Prof. Dr., Hautklinik (Dermatologie); Raum Hautklinik, Bremser Str. 79, 67063-Ludwigshafen-Klinikum, Tel. 0621 5033350

von Mengden, Jürgen, Prof. Dr. med., II. Medizinische Klinik und Poliklinik; Chefarzt, Stadtkrankenhaus Rüsselsheim, Rüsselsheim, Tel. 06142 881831, vm-kardio@stadtkrankenhaus-ruesselsheim.de

Walz, Peter H., Prof. Dr. med., Urologische Klinik und Poliklinik; Direktor der Urologischen Klinik, Klinikum Lüdenscheid, Paulmannshöher Str. 14, 58515 Lüdenscheid, Tel. 02351 463680

Weitzel, Dieter, Univ.-Prof. Dr. med., Kinderklinik und Kinderpoliklinik; Deutsche Klinik für Diagnostik, Wiesbaden

Nichtbedienstete apl. Professorinnen/Professoren

Beck, Thomas, Prof. Dr., Chefarzt der Frauenklinik Rosenheim, Klinik und Poliklinik für Geburtshilfe und Frauenkrankheiten; Klinikum Rosenheim, Pettenkoferstr.10, 83022 Rosenheim, Tel. 08031 363252, gynaekologie@kliro.de

Besser, Roland, Prof. Dr., Klinik und Poliklinik für Neurologie; Lutherplatz 40, 47805 Krefeld, Tel. 02151 322831

Fuder, Hermann, apl. Prof. Dr. med., Pharmakologisches Institut

Heilmann, Lothar, Prof. Dr. med., Chefarzt d. Frauenklinik, Stadtkrankenhaus Rüsselsheim, Klinik und Poliklinik für Geburtshilfe und Frauenkrankheiten; August-Bebel-Str. 59, 65428 Rüsselsheim, Tel. 06142 881449, dr.lothar.heilmann@t-online.de

Herzog, Rolf-E., Prof. Dr., Chefarzt der geburtsh.gyn.Abteilung, ev. Waldkrankenhaus Bonn, Klinik und Poliklinik für Geburtshilfe und Frauenkrankheiten; Waldstr. 73, 53177 Bonn, Tel. 0228 38 3358, PROF.DR.HERZOG@ev-waldkrankenhaus.de

Hitschold, Thomas, Prof. Dr. med., Chefarzt der Frauenklinik Stadtkrankenhaus Worms, Klinik und Poliklinik für Geburtshilfe und Frauenkrankheiten; Stadtkrankenhaus Worms, Gabriel-v.-Seidl-Str.81, 67550 Worms, Tel. 06241 501 3500

Hoffmann, Gerald, Prof. Dr. med., Chefarzt d. Frauenklinik St. Josefs-Hospital, Wiesbaden, Klinik und Poliklinik für Geburtshilfe und Frauenkrankheiten; Solmsstr. 15, 65189 Wiesbaden, Tel. 0611 177 1500, ghoffmann@joho.de

Holtkamp, Silke, Dipl.-Biol., Schwerpunkt Hämatologie; Naunynweg, Gebäude 302, 55131 Mainz, App. 33454, holtkamp@mail.uni-mainz.de

Meinen, Klaus, Prof. Dr. med., Chefarzt der St. Lukas Klinik Solingen, Klinik und Poliklinik für Geburtshilfe und Frauenkrankheiten; St. Lukas-Klinik, Schwanenstr. 132, 42697 Solingen, Tel. 0212 7052201, prof.meinen@kdt.de

Merz, Eberhard, Prof. Dr. med., Direktor der Frauenklinik, KH Nordwest Frankfurt/Main, Klinik und Poliklinik für Geburtshilfe und Frauenkrankheiten; Steinbacher Hohl 2-26, 60488 Frankfurt/M., Tel. 069 7601 3579, emerz@mail.uni-mainz.de

Philipp, Michael, Prof. Dr., Psychiatrische Klinik und Poliklinik; BKH Landshut, Landshut

Schlegel, Sabine, Prof. Dr., Psychiatrische Klinik und Poliklinik; St. Markus-Krankenhaus, Frankfurt/Main

Toussaint, Walter, Prof. Dr. med. (pensioniert), Kinderklinik und Kinderpoliklinik

Wessler, Ignatz, apl. Prof. Dr. med., Pharmakologisches Institut; Raum 1319, Obere Zahlbacher Straße 67, 55131 Mainz, App. 37398, wessler@mail.uni-mainz.de

Honorarprofessorinnen/professoren

Faust, Günther, Prof. Dr., Allgemeinmedizin; Raum 3222, Am Pulverturm 13, 55101 Mainz, App. 17 3240, xfaust9533@aol.com

Hinz, Michael, Prof. Dr., Allgemeinmedizin; Raum 3222, Pulverturm 13, 55101 Mainz, App. 17 3240, allgmed@mail.uni-mainz.de

Nichtbedienstete Honorarprofessorinnen/professoren

Ahlers, Jürgen, Prof. Dr., Ltd. Arzt, Klinik und Poliklinik für Unfallchirurgie; Dhünnberg 60, Klinikum Leverkusen, 51375 Leverkusen

Degreif, Jürgen, Prof. Dr., Klinik und Poliklinik für Unfallchirurgie; Hirschlandstraße 97, Städtische Kliniken, 73730 Esslingen a.N., Tel. 0711 3103 2651, unfallchir@kliniken-es.de

Dzieniszewski, Gerhard Peter, Prof. Dr., Klinik und Poliklinik für Unfallchirurgie; Turnerstr. 23, Diakonie-Krankenhaus, 55218 Ingelheim, Tel. 06132 785286

Kirschner, Peter, Prof. Dr., Klinik und Poliklinik für Unfallchirurgie; An der Goldgrube 11, St. Vincenz- u. Elisabeth-Hospital, 55131 Mainz, Tel. 06131 5751800, Prof.Kirschner@t-online.de

Runkel, Martin, Prof. Dr., Klinik und Poliklinik für Unfallchirurgie; Luisenstr. 7, Klinikum Konstanz, 78461 Konstanz, Tel. 07531 8011201, martin.runkel@klinikum-konstanz.de

Strube, Hans-Dietmar, Prof. Dr., Klinik und Poliklinik für Unfallchirurgie; An der Abtei 7-11,St. Johannes-Hospital, 47166 Duisburg, Tel. 0203 546 2516

Wenda, Klaus, Prof. Dr., Klinik und Poliklinik für Unfallchirurgie; Ludwig-Erhard Str. 100, 65199 Wiesbaden, Tel. 0611 43 2087

Nichtbedienstete Privatdozenten

Bahlmann, Franz, Priv. Doz. Dr. med., Chefarzt d. Frauenklinik, Bürger-Hospital, Frankfurt a. M., Klinik und Poliklinik für Geburtshilfe und Frauenkrankheiten (Fachbereich 04 Medizin); Bürger-Hospital e.V. , Niebelungenallee 37-41, 60318 Frakfurt/ M., Tel. 069 15000

Böcher-Schwarz, Hans G., Priv. Doz. Dr. med., Leitender Oberarzt, Allgemeines Krankenhaus Wien, Neurochirurgische Klinik und Poliklinik; Währingerstr. 19, 1090 Wien, Tel. 0043 1 404004560, Hans.Boecher-Schwarz@univie.ac.at

Bürger, Rainer Achim, Priv. Doz. Dr. med., Urologische Klinik und Poliklinik; Chefarzt der Urologischen Abtlg., Sankt Katharinen-Krankenhaus, Seckbacher Landstr. 65, 60389 Frankfurt/Main, Tel. 069 46031260, stkatharinen@compuserve.com

Decker, Hans-Joachim, Priv. Doz. Dr. med., Schwerpunkt Hämatologie; Medizinischer Direktor Bioscientia Institut, 55218 Ingelheim, Tel. 06132 781 133, decker.jochen@biosciencia.de

Dei-Anang, Kwesi, Priv. Doz. Dr. med., Chefarzt, Neurochirurgische Klinik und Poliklinik; Schmerzzentrum Mainz, Auf der Steig 14-16, 55131 Mainz, Tel. 06131 988701, kdeianang@schmerz-zentrum.de

Fauth, Ulrich, Priv. Doz. Dr. med., Klinik für Anästhesiologie

Fichtner, Jan, Priv. Doz. Dr. med., Urologische Klinik und Poliklinik; Urologische Klinik, Ev. u. Johanniter Krankenanstalt, Steinbrinkstr. 96 A, 46145 Oberhausen, Tel. 0208 6974502, jan.fichtner@ejk.de

Fisch, Margit, Priv. Doz. Dr. med., Urologische Klinik und Poliklinik; Chefärztin der Abtlg. für Urologie u. Kinderurologie, Allgem. Krankenhaus Harburg, Eißendorfer Pferdeweg 52, 21075 Hamburg, Tel. 040 79212838

Friedberg, Thomas, Dr. rer. nat., Institut für Toxikologie; Tel. 0044 1382 660111

Fries, Georg, Priv. Doz. Dr. med., Groupe Chirurgical, Clinique Sainte Thérèse, Neurochirurgische Klinik und Poliklinik; 36, rue Ste. Zithe, L-2763 Luxembourg, Tel. 00352 497764517

Fuchs, Jürgen, Dr. rer. nat., Priv. Dozent, Institut für Toxikologie; Tel. 06138 8679

Hofmann, Manfred, Priv. Doz. Dr. med., Chefarzt der Frauenklinik, Märkische Kliniken GmbH Lüdenscheid, Klinik und Poliklinik für Geburtshilfe und Frauenkrankheiten; Paulmannshöher Str. 14, 58515 Lüdenscheid, Tel. 02351 46 3241

Jung, Detlev, Priv.-Doz. Dr. med., Institut für Arbeits-, Sozial- und Umweltmedizin, djung@mail.uni-mainz.de

Just, Michael, PD Dr.med. Dr.rer.nat., Klinik und Poliklinik für Radiologie; Praxis Prof.Krott und Just, Gänsbühl 2, 88212 Ravensburg, Tel. 0751 16049

Köppler, Hubert, Priv. Doz. Dr. med., Schwerpunkt Hämatologie; Nevers.Str. 5, 56068 Koblenz, Tel. 0261 304930, haem.Onc.Ko@t-online.de

Küllmer, K., Priv. Doz. Dr. med., Orthopädische Klinik und Poliklinik; Pettenkoferweg, Geb. 503, 55131 Mainz, App. 7180

Porsch, Udo, Priv. Doz. Dr. phil., Klinik und Poliklinik für Psychosomatische Medizin und Psychotherapie; Göttelmannstr. 2C, 55130 Mainz, Tel. 06131 9320200, profession@u-porsch.de

Roberts, Heidi, PD Dr.med., Klinik und Poliklinik für Radiologie; Dept.of Medical Imaging, University Health Network/Toronto General Hospital, 200 Elizabeth Street, Toronto, Ont M5G 2C4, Canada, Heidi.Roberts@uhn.on.ca

Schunk, Klaus, PD Dr.med., Klinik und Poliklinik für Radiologie; Chefarzt, Abt. für Radiologische Diagnostik, Städt.Klinikum Kemperhof, Koblenzer Straße 115-155, 56065 Koblenz, Tel. 0261 499 2451, kschunk@gmx.net

Sigmund, Günther, PD Dr.med., Klinik und Poliklinik für Radiologie; Chefarzt,Abt. Radiologische Diagnostik,Krankenanstalt Mutterhaus der Borromäerinnen,Feldstraße 16, 54290 Trier, Tel. 0651 9472354, g.sigmund@mail.uni-mainz.de

Treib, Johannes, Priv. Doz. Dr. med., Klinik und Poliklinik für Neurologie (Neurologie); Westpfalzklinikum, Helmut-Hartert-Str. 1, 67655 Kaiserslautern, Tel. 0631 2030, jtreib@westpfalz-klinikum.de

Ulrich, Peter, Priv. Doz. Dr. med., Chefarzt, Neurochirurgische Klinik und Poliklinik; Städtisches Krankenhaus Offenbach, Starkenburgring 66, 63069 Offenbach,, Tel. 069 8405 3881, peter.t.ulrich@gmx.de

Ungersböck, Karl, Prof. Dr., Chefarzt, Neurochirurgische Klinik und Poliklinik; Mitterweg 10, Ö-3500 Krems, Tel. 0043 2732 804 204 7, Karl.Ungersboeck@univie.ac.at

Walter, Udo, Priv. Doz. Dr. med., Institut für Klinische Chemie und Laboratoriumsmedizin; Ludwigstr. 7, 55116 Mainz, Tel. 06131 223133

Weide, Rudolf, Priv. Doz. Dr. med., Schwerpunkt Hämatologie; Gemeinschaftspraxis Köppler, Heymanns und Weide, 56068 Koblenz, Tel. 0261 304930, Haem.Onc.Ko@t-online.de
Weiler, Norbert, Priv. Doz. Dr. med., Klinik für Anästhesiologie
Wiechen, Kai, PD Dr., Stadtkrankenhaus Worms; Stadtkrankenhaus Worms gGmbH, Institut für Pathologie u. Tumordiagnostik, Gabriel-von-Seidl-Straße 81, 67550 Worms, Tel. 06241 5014050, pathologie@stadtkrankenhaus-worms.de
Zipfel, Johannes, Priv. Doz. Dr. med., Schwerpunkt Hämatologie; Kardiologische Praxis, Emmeranstraße 9, 55116 Mainz, Tel. 03161 234423, jzipfel@mail.uni-mainz.de
Zöllner, Jan, Priv. Doz. Dr. med., Orthopädische Klinik und Poliklinik; Badehausweg 1, 65520 Bad Camberg, Tel. 06434 8071

Lehrbeauftragte Habilitierte

Hafner, Gerd, PD Dr., Institut für Klinische Chemie und Laboratoriumsmedizin
Iversen, Stein, Priv. Doz. Dr. med., Klinik und Poliklinik für Herz-, Thorax- und Gefäßchirurgie; Klinik für Herz-, Thorax- u. Gefäßchirurgie, Herzzentrum Siegburg GmbH, Tel. 02241 18 29 31

Lehrbeauftragte

Brantzen, Karl-Bertram, Dr. med., Allgemeinmedizin; Raum 3225, Am Pulverturm 13, 55101 Mainz, App. 17 3240, kmbrantzen@aol.com
Dahm, Manfred, Prof. Dr., Klinik und Poliklinik für Herz-, Thorax- und Gefäßchirurgie; Raum 5.202, Ehrlichweg, Geb. 505, 55101 Mainz, App. 2735, 6626, mdahm@uni-mainz.de
Gerhardt, Günter, Dr. med., Allgemeinmedizin; Raum 3222, Am Pulverturm 13, 55101 Mainz, App. 17 3240, allgmed@mail.uni-mainz.de
Haas, Helmut, Dr. med., Urologische Klinik und Poliklinik; Darmstädter Str. 9, 64646 Heppenheim, Tel. 06252 6668, helmut.haas@bluehash.de
Hardt, Jürgen, Dr. med., Allgemeinmedizin; Raum 3222, Am Pulverturm 13, 55101 Mainz, App. 17 3240, juergen.hardt@t-online.de
Hessmann, Martin, Dr. med., Klinik und Poliklinik für Allgemein- und Abdominal-Chirurgie
Hitzler, Walter E., Dr. med., Transfusionszentrale; Hochhaus Augustusplatz, Geb. 905, 55131 Mainz, App. 3211, hitzler@transfusion.klinik.uni-mainz.de
Höckel, Stefan, Dr.Dr., Allgemeinmedizin; Raum 3222, Am Pulverturm, 55101 Mainz, App. 17 3240, allgmed@mail.uni-mainz.de
Jansky, Michael, Dr. med., Allgemeinmedizin; Raum 3222, Am Pulverturm 13, 55101 Mainz, App. 17 3240, dr.michael.jansky@t-online.de
Linke, Frank, Dr. med., Klinik und Poliklinik für Kinderchirurgie (Kinderchirurgie); Raum Geb. 505, 8. OG, Langenbeckstr. 1, 55101 Mainz, App. 7107, linke@kinderchir.klinik.uni-mainz.de
Loth, R., Prof. Dr., Klinik und Poliklinik für Allgemein- und Abdominal-Chirurgie
Möritz, Rolf Peter, Dr. med., Klinik und Poliklinik für Kinderchirurgie (Kinderchirurgie); Raum Geb. 505, 8. OG, Langenbeckstr. 1, 55101 Mainz, App. 6864, moeritz@kinderchir.klinik.uni-mainz.de
Müller-Haberstock, St., Klinik und Poliklinik für Allgemein- und Abdominal-Chirurgie
Plas, Eugen Guido Maria, Dr. med. univ., Urologische Klinik und Poliklinik; Pettenkoferweg, Gebäude 604, 55131 Mainz, eugen.plas@wienkav.at
Schappert, Burkhard, Dr. med., Allgemeinmedizin; Raum 3222, Pulverturm 13, 55101 Mainz, App. 17 3240, drbschappert@aol.com
Seifert, Ulrich, Dr. med., Allgemeinmedizin; Raum 3222, Am Pulverturm 13, 55101 Mainz, dr_seifert@hotmail.com
Stephan, Siegfried, Dr. med., Klinik und Poliklinik für Psychosomatische Medizin und Psychotherapie; Vogelsbergstr. 63, 55129 Mainz, Tel. 06131 582814, Siegfried-Stephan@t-online.de

Nichtbedienstete Lehrkräfte

Augustin, Albert J., Univ.-Prof. Dr., Augenklinik und Poliklinik (Direktor der Augenklinik, Städt. Klinikum Karlsruhe); Tel. 0721 974 2001, 106020.560@compuserve.com
Blümlein, Helmut, Prof. Dr., Ärztlicher Direktor, Orthopädische Klinik und Poliklinik; Orthopädische Klinik, Bezirksklinikum Obermain, 96250 Ebensfeld, Tel. 09547 812236, edv-bkl.obermain@t-online.de

Börner, N., Priv. Doz. Dr. med., II. Medizinische Klinik und Poliklinik; Bahnhofplatz 2, 55116 Mainz, Tel. 06131 240430, NoBoerner@aol.com

Dietz, Ulrich, Priv. Doz. Dr. med., II. Medizinische Klinik und Poliklinik; DKD, Aukammallee 33, 65191 Wiesbaden, Tel. 0611 57 76 26, dietz.kardio@dkd-wiesbaden.de

Draf, Wolfgang, Prof. Dr., Hals-, Nasen- und Ohren-Klinik und Poliklinik; Pacelliallee 4, 36043 Fulda, Tel. 0661 846001, Wdraf@aol.com

Eysel-Gosepath, Katrin, Priv. Doz. Dr. med., Hals-, Nasen- und Ohren-Klinik und Poliklinik

Fuhr, Klaus (Emeritus), Univ. Prof. Dr. med. dent., Poliklinik für Prothetik; Augustusplatz 2, 55131 Mainz

Gethmann, Ulrich, Priv. Doz. Dr. med., Chefarzt der Frauenklinik Städt. Klinikum Kemperhof, Klinik und Poliklinik für Geburtshilfe und Frauenkrankheiten; Städt. Klinikum Kemperhof, Koblenzer Str. 115, 56065 Koblenz, Tel. 0261 4992302

Grözinger, Michael, Priv. Doz. Dr. med., Psychiatrische Klinik und Poliklinik; Suttonstr. 24, 65399 Kiedrich, Tel. 06123 603 252, groezinger@st-valentinushaus.de

Hochgesand, Peter, Prof. Dr., Augenklinik und Poliklinik; Tel. 06131 233246, Prof.Dr.Hochgesand@t-online.de

Hopf, Christoph, Prof. Dr., Chefarzt, Orthopädische Klinik und Poliklinik; Lubinus-Klinik, 24106 Kiel, Steenbeker Weg 25, Tel. 0431 388301, C.Hopf@lubinus-clinicum.de

Jung, Helmut, Prof. Dr., Hals-, Nasen- und Ohren-Klinik und Poliklinik; Rudolf-Virchow-Str. 7, 56073 Koblenz, Tel. 0261 4963111

Karbowski, Alfred, Prof. Dr., Chefarzt, Orthopädische Klinik und Poliklinik; Krankenhaus der Augustinerinnen, 50678 Köln, Jakobstr. 27-31, Tel. 0221 33 081351, info@koeln-orthopaedie.de

Marangos, Nikolaos, Prof. Dr., Hals-, Nasen- und Ohren-Klinik und Poliklinik, perseas@internet.gr

Maurer, Jan, Prof. Dr. med., Hals-, Nasen- und Ohren-Klinik und Poliklinik

Mayer, Dieter, Prof. Dr., Institut für Toxikologie; Tel. 06190 807251

Menke, Wolfgang, Prof. Dr., Orthopädische Klinik und Poliklinik; Deutsche Sporthochschule, 50933 Köln, Carl-Diem-Weg 6, Tel. 0221 4982584

Menzel, Thomas, PD Dr., II. Medizinische Klinik und Poliklinik; Deutsche Klinik für Diagnostik, Aukammallee 33, 65191 Wiesbaden, menzel.angio@dkd-wiesbaden.de

Mika, Holger, Priv. Doz. Dr. med., Hals-, Nasen- und Ohren-Klinik und Poliklinik; Tel. 0671 41020

Nestel, Karljörg, Dr. rer. nat., Allgemeinmedizin; Raum 3222, Am Pulverturm 13, 55101 Mainz, App. 17 3240, nestel.qm@t-online.de

Nowak, Bernd, Priv. Doz. Dr. med., II. Medizinische Klinik und Poliklinik; CCB, Cardiologisches Centrum Bethanien, Im Prüfling 23, 60389 Frankfurt a. M., Tel. 069 945028 0, Nowak@ccb.de

Otto, Mike, Dr. med. Dipl. med., Institut für Pathologie; Pathologisches Institut, Moltkestr. 32, 54292 Trier, Tel. 0651 24024, otto@patho-trier.de

Palme, Eckardt, Prof. Dr., Chefarzt, Orthopädische Klinik und Poliklinik; Edith-Stein-Fachklinik, 76877 Bad Bergzabern, Am Wonneberg, Tel. 06343 949110, eckardpalme@FK-BadBergzabern.cct-trier.de

Reichel, Wolfgang, Prof. Dr., Chefarzt, Orthopädische Klinik und Poliklinik; Kreiskrankenhaus, 88400 Biberach/Riß, Ziegelhausstraße, Tel. 07351 551271, sekr.ort.wwhbc@biberach.de

Ritter, Karsten, Prof. Dr., Hals-, Nasen- und Ohren-Klinik und Poliklinik; Gröpelinger Heerstr. 406/408, 28239 Bremen, Tel. 0421 61021301

Rose, Dirk-Matthias, Dr. med., Institut für Arbeits-, Sozial- und Umweltmedizin; Raum 313, Obere Zahlbacher Straße 67, 55131 Mainz, App. 33236, rose@mail.uni-mainz.de

Staudte, Hans-Walter, Prof. Dr., Ärztlicher Direktor, Orthopädische Klinik und Poliklinik; Kreiskrankenhaus Marienhöhe, 52146 Würselen, Mauerfeldchen 25, Tel. 02405 623323, hans-walter.staudte@mz-ac.de

Tettenborn, Barbara, Priv. Doz. Dr. med., Klinik und Poliklinik für Neurologie, barbara.tettenborn@kssg.ch

Voigtländer, Thomas, Priv. Doz. Dr. med., II. Medizinische Klinik und Poliklinik; Tel. 069 945028 12, voigtlaender@ccb.de

Weikel, Wolfgang, Priv. Doz. Dr. med., Chefarzt der Frauenklinik Ludwigshafen, Klinik und Poliklinik für Geburtshilfe und Frauenkrankheiten; Klinikum der Stadt Ludwigshafen, Bremserstr.79, 67063 Ludwigshafen, Tel. 0621 503 3250, Weikelw@KliLu.de

Welkoborsky, Hans-Jürgen, Prof. Dr. Dr., Hals-, Nasen- und Ohren-Klinik und Poliklinik; Haltenhoffstr. 41, 30167 Hannover, Tel. 0511 9704377, Welkohno.hanno@t-online.de

Wissenschaftliche Einrichtungen und Betriebseinheiten

Bereich Vorklinik

Campus universitatis, Becherweg 13, 55128 Mainz, Tel. 39-20702, Fax. 39-23719

Anatomisches Institut

Campus universitatis, Becherweg 13,55128 Mainz; Postanschrift: Saarstr. 19, 55099 Mainz, Tel. 39-22361, Fax. 39-23719
Geschäftsführender Leiter: Univ. -Prof. Dr. med. Vollrath, Lutz, App. 22362
Stellvertreter: Univ. -Prof. Dr. med. Konerding, Moritz A., App. 22549

Anatomisches Institut: Makroskopie

Becherweg 13, 55128 Mainz, Tel. 06131 - 39-22722
Leiter: Univ. -Prof. Dr. med. Schulte, Erik
Sekretariat: Dechau, Renate, Raum 01 494, App. 22722; Wiechers, Bettina, Raum 01-474, App. 22239
Universitätsprofessorinnen/-professoren: Univ. -Prof. Dr. med. Konerding, Moritz A., App. 22549; Univ. -Prof. Dr. rer. nat. et med. habil. Petutschnigk, Diethelm, App. 22532; Univ. -Prof. Dr. med. Schulte, Erik, App. 22238
Hochschuldozentinnen/-dozenten: HD Dr. med. Müller, Thomas, App. 23494
Wiss. Mitarbeiterinnen/Mitarbeiter: Dr. med. Huhn, Peter, App. 24181; Dr. med. Krahn, Volker, App. 22240; Dr. rer. nat. Rienäcker, Jürgen, App. 23201; Dr. med. Dipl. Biol. Rude, Jürgen, App. 23493
Präparatorinnen/Präparatoren: Becker, Hans, App. 23133; Kettering, Ina, App. 23133; Münk, Karl-Heinz, App. 23133
MTAssistentinnen: Bahr, Kerstin, App. 23411; de Cuvry, Annette, App. 24258; Frederiksen, Ute, App. 24512; Heidger, Tamara, App. 23229
Zeichnerinnen/ Zeichner: Schlich, Gerhard, App. 23134

Anatomisches Institut: Mikroskopie

Becherweg 13, 55128 Mainz, Tel. 06131-39-22361, Fax. 06131-39-23719
Leiter: Univ. -Prof. Dr. med. Vollrath, Lutz
Sekretariat: Hulick, Ursula, Raum 00 476, App. 22361; Schwarz, Uli, Raum 00 476, App. 20702
Universitätsprofessorinnen/-professoren: Univ. -Prof. Dr. med. Leube, Rudolf, App. 22731; Univ. -Prof. Dr. med. Stofft, Eckhart, App. 22172; Univ. -Prof. Dr. med. Vollrath, Lutz, App. 22362
außerplanmäßige Professorinnen/Professoren: Reuss, Stefan, Prof. Dr. rer. nat. et med. habil., App. 23207
Hochschuldozentinnen/-dozenten: HD Dr. rer. nat.et med. habil. Spessert, Rainer, App. 23718; HD Dr. rer. nat. Windoffer, Reinhard, App. 23720; HD Dr. med. Zschäbitz, Albrecht, App. 25653
Wiss. Assistentinnen/Assistenten: Dr. med. Jastrow, Holger, App. 24617; Dr. rer. nat. Spiwoks-Becker, Isabella, App. 24612
Wiss. Mitarbeiterinnen/Mitarbeiter: Dr. rer. nat. Engel, Lydia, App. 22158; Dr. rer. nat. Holthues, Heike, App. 24613; Dr. med. vet. Spatkowski, Gabriele, App. 23464
Nichtwiss. Mitarbeiterinnen/Mitarbeiter: Gladkova, Victoria, App. 20279
MTAssistentinnen: Bastelberger, Anke, App. 23401; Disque-Kaiser, Ursula, App. 23999; Göringer-Struwe, Ursula, App. 23462; von Graevenitz, Ilse, App. 24318; Wilhelm, Ursula, App. 20855

Institut für Physiologie und Pathophysiologie

Duesbergweg 6, 55128 Mainz, Tel. 06131-39-25929 u. 20028, Fax. 06131-39-25774
Postanschrift: 55099 Mainz

Geschäftsführender Leiter: Univ.-Prof. Dr. med. Vaupel, Peter, M.A./Univ. Harvard, Raum 02-242, App. 25929 u 20028
Stellvertreter: Univ.-Prof. Dr. rer. nat. Luhmann, Heiko, Raum 03-424, App. 26070

Sekretariat: Forcina, Christine, Raum 02-424, App. 25929 u 20028
Studierendensekretariat: Liebetanz, Karin, Raum 02-421, App. 25203

Unterrichtsbeauftragter: Prof.Dr.rer.nat. et med.habil. Böhmer, Gerd, Raum 04-531, Duesbergweg 6, 55128 Mainz, App. 25770

Physiologie

Duesbergweg 6, 55128 Mainz, Tel. 06131-39-25944, Fax. 06131-39-26071
Leitung: Univ.-Prof. Dr. rer. nat. Luhmann, Heiko, Raum 03-424, App. 26070

Sekretariat: Weller, Christine, Raum 03-426, App. 25944

Universitätsprofessorinnen/-professoren: Univ.-Prof. Dr. rer. nat. Luhmann, Heiko, Raum 03-424, App. 26070; Univ.-Prof. Dr. med. Treede, Rolf-Detlef, Raum 04-424, App. 25715
Hochschuldozentinnen/-dozenten: Prof.Dr.rer.nat. et med.habil. Böhmer, Gerd, Raum 04-531, App. 25770; Dr. rer. nat. habil. Leßmann, Volkmar, Raum 03-619, App. 25924
Wissenschaftliche Assistentinnen/Assistenten: Dr. rer. hum. biol. Magerl, Walter, Raum 04-426, App. 25218
Wiss. Mitarbeiterinnen/Mitarbeiter: Dr.-Ing. Bergeler, Jürgen, Ak. ORat, Raum 03-633, App. 25931; Dr. rer. nat. Brodda, Klaus, Ak. Dir., Raum 04-619, App. 25925; Dr. rer. nat. Hanganu, Ileana, Raum 03-525, App. 26081; Dr. rer. nat. Heck, Nicolas, Raum 03-533, App. 26410; Dr. rer. nat. Kilb, Werner, Raum 03-531, App. 26101; Dipl.-Phys. Vogel, Hagen, Raum 04-525, App. 25760

Pathophysiologie

Duesbergweg 6, 55128 Mainz, Tel. 06131-39-25929 u. 20028, Fax. 06131-39-25774
Leitung: Univ.-Prof. Dr. med. Vaupel, Peter, M.A./Univ. Harvard, Raum 02-242, App. 25929 u 20028

Sekretariat: Forcina, Christine, Raum 02-424, App. 25929 u 20028; Liebetanz, Karin, Raum 02-421, App. 25203; Steinbach, Christa, Raum 01-631, App. 25761

Beauftragte für Angelegenheiten weiblicher Studierender: Dr. rer. nat. (GB) Bickes-Kelleher, Debra, Raum 02-426, App. 25381

Universitätsprofessorinnen/-professoren: Univ.-Prof. Dr. rer. nat. Müller-Klieser, Wolfgang, Raum 01-532, App. 25761; Univ.-Prof. Dr. med. Vaupel, Peter, M.A./Univ. Harvard, Raum 02-242, App. 25929 u 20028; Univ.-Prof. Dr. med. Zander, Rolf, Raum 02-619, App. 25930; Univ.-Prof. Dr. med. von Baumgarten, Rudolf, emeritiert, Raum 05-627
Hochschuldozentinnen/-dozenten: Dr. med. habil. Thews, Oliver, Raum 02-633, App. 25209
Wiss. Assistentinnen/-assistenten: Dr. rer. nat. (GB) Bickes-Kelleher, Debra, Raum 02-426, App. 25381; Dr. rer. nat. habil. Walenta, Stefan, Raum 01-521, App. 22396
Wiss. Mitarbeiterinnen/Mitarbeiter: Dr. rer. nat. Lang, Werner, Raum 02-530, App. 25778; Dr. med. Mayer, Arnulf, Raum 02-421, App. 25203; Steimel, Michaela, Raum 02-428, App. 25773

Institut für Physiologische Chemie und Pathobiochemie

Duesbergweg 6, 55128 Mainz
Postanschrift: 55099 Mainz
Geschäftsführender Leiter: Univ.-Prof. Dr. rer. nat. Behl, Christian, Raum 04-225, App. 25890
Stellvertretender Geschäftsführer: Prof. Dr. med. Breter, Hans-Joachim, Raum 01-317, App. 25909
Institutssekretariat: Zimmermann, Gabi, Raum 01-226, App. 25919
Unterrichtsbeauftragte: Dr. rer. nat. habil. Saaler-Reinhardt, Sigrid, Raum 02-321, App. 25896
Grafik-Bereich: Plenikowski, Michael, Raum 04-132, App. 25282
EDV-Bereich: Althaus, Werner, Raum 03-319, App. 25242
Materialausgabe: Mahlerwein, Karl-Stefan, Raum 02-318, Tel. 0170 6327577
Hausmeister: Hubrath, Hans-Georg, App. 22193; Junck, Werner, App. 22193; Kraus, Hilarius, App. 22193

Physiologische Chemie

Duesbergweg 6, 55128 Mainz
Leiter: Univ.-Prof. Dr. rer. nat. Maelicke, Alfred, Raum 01-227, App. 25912
Sekretariat: Resch, Helga, Raum 01-226, App. 25911
Universitätsprofessorinnen/professoren: Univ.-Prof. Dr. rer. nat. Maelicke, Alfred, Raum 01-227, App. 25912; Univ.-Prof. Dr.-Ing. Weinblum, Dieter, et med. habil. (pensioniert), Raum 04-126, App. 25793
Univ.-Prof. em.: Univ.-Prof. Dr. med. Zahn, Rudolf K., Dr. h.c. (emeritiert), Raum 00-309, AMMUG, Verfügungsgebäude für Forschung und Entwicklung, Obere Zahlbacher Str. 63, 55131 Mainz, App. 33315
Hochschuldozentinnen/-dozenten: Prof.Dr.rer.nat. et med.habil. Arendes, Josef, Raum 01-325, App. 25936; Dr. rer. nat. habil. Kröger, Stephan, Raum 03-120, App. 25797; Dr. rer. nat. habil. Saaler-Reinhardt, Sigrid, Raum 02-321, App. 25896
Wissenschaftliche Assistentinnen / Assistenten: Dr. rer. nat. Zechel, Christina, Raum 03-225, App. 22192
Nichtbedienstete Habilitierte: PD Dr. rer. nat. habil. Herget, Thomas, Tel. 089 740165 30; PD Dr.rer.nat.habil Schrattenholz-Hammar, Andre, Raum 04-132, Tel. 06131 50192 15
Wissenschaftliche Mitarbeiterinnen / Mitarbeiter: Dr. med. Blasberg, Rolf, Ak. Dir., Raum 01-315, App. 25964; Dr. phil. nat. Ludwig, Jürgen, Raum 03-325, App. 23402; Dr. rer. nat. Maus, Arno, Raum 03-127, App. 24550; Dr. rer. nat. Samochocki, Marek, Raum 03-323, App. 25796
Drittmittelbedienstete: Dr. biol. hum. Bieg, Sabine, Raum 04-225, App. 25618; Dr. rer. nat. Dingeldein, Tatjana, Raum 04-225, App. 25647; Großhans, Uli, Raum 03-123, App. 25781; Dr. rer. nat. Hemschemeier, Susanne, Raum 04-225, Tel. 061313 39 25618; Höffle, Anja, Raum 03-125, App. 25787; Dr. rer. nat. Kürz, Lothar, Raum 04-225, App. 25647; Dipl.-Biol. Schröder, Jörn, Raum 03-123, App. 25781; Dipl.-Biol. Tegeler, Marion, Raum 03-123, App. 25781; Dr. rer. nat. Wassmer, Thomas, Raum 04-225, App. 25647

Pathobiochemie

Duesbergweg 6, 55128 Mainz, Tel. 06131-39-25890, Fax. 06131-39-25792
Leiter: Univ.-Prof. Dr. rer. nat. Behl, Christian, Raum 04-225, App. 25890
Sekretariat: Holz, Stephanie, Raum 04-227, App. 25890
Universitätsprofessorinnen/-professoren: Univ.-Prof. Dr. rer. nat. Behl, Christian, Raum 04-225, App. 25890; Univ.-Prof. Dr. rer. nat. Pietrzik, Claus, Raum 04-128, App. 25390; Univ.-Prof. Dr. med. Schmidt, Berthold, Dr. rer. nat., Dipl.-Chem., pensioniert
Hochschuldozentinnen/-dozenten: Prof. Dr. med. Breter, Hans-Joachim, Raum 01-317, App. 25909
Wiss. Assistentinnen/Assistenten: Dr. rer. nat. Manthey, Dieter, Raum 04-126, App. 23185
Wiss. Mitarbeiterinnen/Mitarbeiter: Dr. rer. nat. Clement, Albrecht, Ak. Rat, Raum 04-315, App. 25793
Drittmittelbedienstete: Dr. rer. nat. Bayatti, Nadhim, Raum 04-127, App. 25922; Dr. rer. nat. Clement, Angela, Raum 04-131, App. 24552; Dr. rer. nat. Goodenough, Sharon, Raum 04-131, App. 24552; Dr. rer. nat. Hajieva, Parvana, Raum 04-131, App. 24552; Dipl.- Ing. der Biotechnologie Jäger, Sebastian, Raum 04-123, App. 25963; Dipl.-Biol. Kern, Andreas, Raum 04-127, App. 25922;

Dipl.-Ernährungswissenschaftlerin Rogge, Barbara, Raum 04-123, App. 25963; Dipl.-Biol. Zschocke, Jürgen, Raum 04-127, App. 25922

Angewandte Molekularbiologie

Duesbergweg 6, 55128 Mainz
Leiter: Univ.-Prof. Dr. rer. nat. et med. habil Müller, Werner E.G., Raum 02-128, App. 25910
Sekretariat: Zimmermann-Lutz, Dagmar, Raum 02-126, App. 25789
Universitätsprofessorinnen/-professoren: Univ.-Prof. Dr. rer. nat. et med. habil Müller, Werner E.G., Raum 02-128, App. 25910
Hochschuldozentinnen/-dozenten: apl. Prof. Dr. med. Dr. rer. nat. Schröder, Heinz-Christoph, Raum 02-124, App. 25791
Wiss. Mitarbeiterinnen/Mitarbeiter: Dr. rer. nat. Wiens, Matthias, Raum 02-127, App. 25961
Drittmittelbedienstete: Dipl.-Biol. Binder, Michael, Raum 02-123, App. 24540; Dipl.-Biol. Boreiko, Alexandra, Raum 02-123, App. 24540; Dr. rer. nat. Diehl-Seifert, Bärbel, Raum 02-122, App. 25210; Dipl.-Chem. Grebenyuk, Vladislav, Raum 02-225, App. 25908; Dr. rer. nat. Hassanein, Hamdy, Raum 02-127, App. 25961; Pharmazeut Klemt, Malte, Raum 02-225, App. 25908; Mediziner Korzhev, Michael, Raum 02-123, App. 24540; Dr. med. Krasko, Anatoli, Raum 02-123, App. 24540; Dr. rer. nat. Kurz, Claudia, Raum 02-226, App. 24541; Dr. rer. nat. Perovic, Sanja, Raum 02-223, App. 25795; Pharmazeut Rothenberger, Matthias, Raum 02-127, App. 25961; Dr. rer. nat. Thakur, Narsinh, Raum 02-317, App. 25229
Nichtwiss. Mitarbeiterinnen/Mitarbeiter: Steffen, Renate, Raum 02-122, App. 25210

Abteilung für Medizinische Psychologie und Medizinische Soziologie

Duesbergweg 6, 55099 Mainz, Tel. 06131-39-25904, Fax. 06131-39-22750,
E-Mail: huppmann@mail.uni-mainz.de
Leiter: Univ.-Prof. Dr. med., Dipl.-Psych. Huppmann, Gernot, Raum 05-422, App. 25904
Sekretariat: App. 25904
Universitätsprofessorinnen/-professoren: Univ.-Prof. Dr. med., Dipl.-Psych. Huppmann, Gernot, Raum 05-422, App. 25904
Wissenschaftliche Assistentinnen/ Assistenten: Dr. rer. physiol., Dipl.-Psych. Fischbeck, Sabine, Raum 05-432, App. 25939
Wiss. Mitarbeiterinnen/Mitarbeiter: Dipl.-Psych. Budischewski, Kai, Raum 05-433, App. 23716; Dr. phil., Dipl.-Psych. Deister, Tonja, Raum 05-427, App. 25290; Dipl.-Psych. Gladisch, Katharina, Raum 05-429, App. 25764; Priv. Doz. Dr. biol. hom. Laubach, Wilfried, M.A., Raum 05-428 (links), App. 25979; Dipl.-Psych. Schneider, Susanna, Raum 05-428 (rechts), App. 23857
Nichtbedienstete Lehrkräfte und Lehrbeauftragte: Prof. Dr. med., Dipl.-Psych. Schuth, Walter
Bibliothek: Dipl.-Biol. Ochs, Kirsten, Raum 05-425, App. 25872

Fachschaft Vorklinik

Campus universitatis, 55128 Mainz

Fachschaft Klinik

Bereich Klinisch-Theoretische Institute

Obere Zahlbacher Straße 67, 55131 Mainz

Institut für Medizinische Mikrobiologie und Hygiene
Obere Zahlbacher Straße 67, 55131 Mainz

Institut für Medizinische Mikrobiologie und Hygiene
Hochhaus am Augustusplatz, 55101 Mainz, Tel. 06131-39-37341, Fax. 06131-32359
Geschäftsführender Leiter: Univ.-Prof. Dr. med. Bhakdi, Sucharit, App. 37341
Sekretariat: Boebel, Karin, App. 33120; Makowiecki, Ingrid, App. 37342
Sekretariat Prof. Maeurer: Wiedmann, Monika, App. 33653
Verwaltung SFB 490: Vieweger, Conny, App. 33073
Bedienstete der Universität Universitätsprofessorinnen/-professoren:
Univ.-Prof. Dr. med. Bhakdi, Sucharit, App. 37341; Univ.-Prof. Dr. rer. nat. Loos, Michael, App. 37237; Univ.-Prof. Dr. med. Maeurer, Markus, App. 33645; Univ.-Prof. Dr. rer. nat. Streeck, Rolf E., App. 3209
apl. Professorinnen/Professoren: apl. Prof. von Eichel-Streiber, Christoph, App. 30020
Hochschuldozentinnen/-dozenten auf Zeit: HD Dr. Boldova-Valeva, Anjela, App. 32865; HD Dr. Husmann, Matthias, App. 33128; HD Dr. Petry, Franz, App. 33139; HD Dr. Prange, Reinhild, App. 36750; HD Dr. Sapp, Martin, App. 36749
Wiss. Assistentinnen/Assistenten: Dr. med. Valev, Ivan, App. 32865
Wiss. Mitarbeiterinnen/Mitarbeiter: Dr. rer. nat. Genitsariotis, Ruth, App. 37147; Dr. rer. nat. Grüner, Bernd, App. 33635; Dr. Hasselmayer, Oliver, App. 32204; Dr. rer. nat. Haugwitz, Ulrike, App. 33128; Dr. med. Siegel, Ekkehard, App. 3635; Dr. rer. nat. Wagner, Swen

Abteilung für Hygiene und Umweltmedizin
Obere Zahlbacher Straße 67 (Hochhaus am Augustusplatz), Gebäude 905, 55131 Mainz, Tel. 06131-39-33126, Fax. 06131-39-36628, E-Mail: hygiene@uni-mainz.de
Leitung: Univ.-Prof. Dr. Dr. Jansen, Bernd, App. 33126
Sekretariat: Röske, Edda, Raum 649, Hochhaus Am Augustusplatz, 55131 Mainz, App. 33126; Vogel, Gisela, Raum 649, Hochhaus am Augustusplatz, 55131 Mainz, App. 33126
Universitätsprofessor: Univ.-Prof. Dr. Dr. Jansen, Bernd, App. 33126
apl.Professor: Prof. Dr. Pietsch, Michael, App. 33153
wissenschaftliche Mitarbeiterinnen/Mitarbeiter: Dr. med. Kimbel, Renate, App. 32526; Dr. rer. nat. Kohnen, Wolfgang, App. 33159; Dr. oec. troph. Schön-Hölz, Katja, App. 30626
Leitung: Univ.-Prof. Dr. Dr. Jansen, Bernd, App. 33126
Sekretariat: Jung, Simone, App. 3225 (Klinik)
Wissenschaftliche Mitarbeiterinnen/Mitarbeiter: HD Dr. Boldova-Valeva, Anjela, App. 32865; Dr. rer. nat. Kohnen, Wolfgang, App. 33159

Institut für Virologie
Obere Zahlbacher Straße 67, 55131 Mainz
Geschäftsführender Leiter: Univ.-Prof. Dr. Reddehase, Matthias J., Raum 708, Obere Zahlbacher Straße 67 (Hochhaus), 55131 Mainz, App. 33651
Sekretariat : Walther, Ursula, Raum 708, Obere Zahlbacher Str. 67, 55131 Mainz, App. 33650
Unterrichtsbeauftragter: Univ.-Prof. Dr. Plachter, Bodo, Raum 710, Obere Zahlbacher Str.67 (Hochhaus), 55131 Mainz, App. 33652
Sekretariat : Seewald, Gerlinde, Raum 709, Obere Zahlbacher Str. 67 (Hochhaus), 55131 Mainz, App. 30159
Universitätsprofessorinnen/-professoren: Univ.-Prof. Dr. (emeritiert) Falke, Dietrich, App. 37382; Univ.-Prof. Dr. Plachter, Bodo, App. 33652; Univ.-Prof. Dr. Reddehase, Matthias J., App. 33651
Wiss. Assistentinnen/Assistenten: Dr. rer. nat. Holtappels-Geginat, Rafaela, App. 34451; Dr. rer. nat. Pepperl-Klindworth, Sandra, App. 30160
Wiss. Mitarbeiterinnen/Mitarbeiter: Dr. rer. nat. Grzimek-Koschewa, Natascha, App. 34451; Dr. med. Podlech, Jürgen, App. 33134; Dr. rer. nat. Weise, Kerstin, Virologische Diagnostik, App. 33134

Medizinhistorisches Institut

Am Pulverturm 13, Gebäude 906, 55131 Mainz, Tel. 06131-39-37356, Fax. 06131-39-36682, E-Mail: wekuemme@mail.uni-mainz.de
Kommissarischer Leiter: Univ.-Prof. Dr. Kümmel, Werner F., pensioniert, Raum 00135, Am Pulverturm 13, 55131 Mainz, App. 37355
Sekretariat: Merl, Brigitte, Raum 00131, App. 37356

Bedienstete der Universität
Universitätsprofessorinnen/-professoren: Univ.-Prof. Dr. Kümmel, Werner F., pensioniert, App. 37355
apl. Professorinnen/ Professoren: Prof. Dr. phil. Fischer, Klaus-Dietrich, M.A., Raum 00141, Am Pulverturm 13, 55131 Mainz, App. 37356
Wiss. Mitarbeiterinnen/Mitarbeiter: App. 3 7356
Nichtbed. Lehrkräfte : Prof. Dr. med. Kutzer, Michael, Raum 00146, Am Pulverturm 13, 55131 Mainz, App. 33234; PD Dr. phil. et med. habil. Lilienthal, Georg, Raum 00131, Am Pulverturm 13, 55131 Mainz, App. 37356; apl. Prof. Dr. med. Thomann, Klaus-Dieter, Raum 00161, Am Pulverturm 13, 55131 Mainz, App. 37356
Bibliothek: Dipl.-Bibl. Loch, Dagmar, Am Pulverturm 13, 55131 Mainz, App. 37354; Dipl.-Bibl. Waurick, Claudia, Am Pulverturm 13, 55131 Mainz, App. 37354

Institut für Arbeits-, Sozial- und Umweltmedizin

Obere Zahlbacher Straße 67, 55131 Mainz
Leitung: Univ.-Prof. Dr. med. Dipl.-Ing. Letzel, Stephan, Raum 303, Obere Zahlbacher Straße 67, 55131 Mainz, App. 33233 35
Sekretariat: Brückbauer, Debora, Raum 302, Obere Zahlbacher Straße 67, 55131 Mainz, App. 33233
Unterrichtsbeauftragter: Univ.-Prof. Dr. med. Dipl.-Ing. Letzel, Stephan, App. 33233 35

Bedienstete der Universität
Universitätsprofessorinnen/-professoren: Univ.-Prof. Dr. med. Dipl.-Ing. Letzel, Stephan, App. 33233 35
Professorinnen/Professoren: Prof. Dr. agr. Dupuis, Heinrich, pensioniert, App. 33236; Univ.-Prof. Dr. med. Konietzko, Johannes, pensioniert
Privatdozentinnen/-dozenten: Priv.-Doz. Dr. med. Muttray, Axel, Raum 307b, Obere Zahlbacher Straße 67, 55131 Mainz, App. 33121
Wiss. Mitarbeiterinnen/Mitarbeiter: Dr. med. Buchta, Mark, App. 33117; Dr. med. Egerer, Ellen, App. 36046; Dr. rer.-soc. Escobar Pinzón, Luis Carlos, App. 31287; Dr. phil. Gödert, Heinz-Werner, App. 35122; Dr. rer.-nat. Mayer-Popken, Otfried, App. 33119; Priv.-Doz. Dr. med. Muttray, Axel, App. 33121; Dr. rer.-nat. Roßbach, Bernd, App. 30279; Dr. med. Völter-Mahlknecht, Susanne, App. 33629
Nichtbed. Lehrkräfte : Priv.-Doz. Dr. med. Jung, Detlev; Dr. med. Rose, Dirk-Matthias, App. 33236

Institut für Immunologie

Obere Zahlbacher Straße 67, 55131 Mainz, Tel. 06131-39-37288, Fax. 06131-39-35688
Leitung: Univ.-Prof. Dr. Schild, Hansjörg, Raum 1007, Obere Zahlbacher Straße 67, 55131 Mainz, App. 32401
Sekretariat: Caspar, Birgit, Raum 1006, Obere Zahlbacher Straße 67, 55131 Mainz, App. 37288

Bedienstete der Universität
Universitätsprofessorinnen/-professoren: Univ.-Prof. Dr. Schild, Hansjörg, App. 32401
Hochschuldozentinnen/-dozenten: Univ.-Prof. Dr. Schild, Hansjörg, Raum 1007, Obere Zahlbacher Straße 67, 55131 Mainz, App. 32401; Prof. Dr. Schmitt, Edgar, Raum 1011, Obere Zahlbacher Straße 67, 55131 Mainz, App. 33228

Wissenschaftliche Angestellte: Dr. rer. nat. Reske, Konrad, Obere Zahlbacher Straße 67, 55131 Mainz, App. 37156
Wissenschaftliche Mitarbeiterinnen/Mitarbeiter: Dr. rer. nat. Stassen, Michael, App. 33350

Pharmakologisches Institut

Obere Zahlbacher Straße 67, 55131 Mainz, Tel. 06131 39 37170, Fax. 06131 39 36611

Pharmakologisches Institut

Leitung: Univ.-Prof. Dr. med. Förstermann, Ulrich, App. 33123
Stellvertreter: apl. Prof. Dr. med. Nawrath, Hermann, App. 37298
Administration: Dr. rer. nat. Schwarz, Petra M., Raum 1101, App. 33122
Sekretariat: Hall, Hannelore, Raum 1106, App. 37170
Sekretariat für studentische Angelegenheiten: Breivogel, Heike, Raum 1111, App. 33171

Bedienstete der Unviersität
Universitätsprofessorinnen/-professoren: Univ.-Prof. Dr. med. Förstermann, Ulrich, App. 33123; Univ.-Prof. Dr. (emeritiert) Muscholl, Erich, App. 37170; Univ.-Prof. Dr. med. Wojnowski, Leszek, App. 33460
Hochschuldozentinnen/-dozenten: HD Dr. rer. nat. Closs, Ellen Ildicho, App. 33178; apl. Prof. Dr. med. Nawrath, Hermann, App. 37298
Privatdozentinnen/-dozenten: PD Dr. rer. nat. Kleinert, Hartmut, Ak. Oberrat, App. 33245
Wiss. Mitarbeiterinnen/Mitarbeiter: Dr. med. Li, Huige, App. 36929; Dr. rer. nat. Liewald, Jana, App. 33189; Meincke, Matthias, App. 34402; Dr. med. Vulcu, Sebastian, App. 34472
Nichtbed. Lehrkräfte : apl. Prof. Dr. med. Fuder, Hermann; Prof. Dr. med. Dr. h. c. Krebs, Rolf; apl. Prof. Dr. med. Wessler, Ignatz, App. 37398

Abteilung Neuropharmakologie

Institut für Toxikologie

Obere Zahlbacher Straße 67, 55131 Mainz

Institut für Toxikologie

Obere Zahlbacher Straße 67, 55131 Mainz
Leitung: Univ.-Prof. Dr. rer. nat. Oesch, Franz, App. 33711
Sekretariat: Puder, Helga-Irene, App. 37236; Will, Angelika, App. 37236
Sprechstunde: 8.30-12, 13.30-17

Bedienstete der Universität
Universitätsprofessorinnen/professoren: Prof. Dr. Oesch, Barbara, App. 34374; Univ.-Prof. Dr. rer. nat. Oesch, Franz, App. 33711
Hochschuldozentinnen/-dozenten: Prof. Dr. rer. nat. Platt, Karl-Ludwig, App. 34370
Wiss. Mitarbeiterinnen/Mitarbeiter: Dipl.-Biol. Antoniou-Lipfert, Patricia, App. 34377; Dipl.-Biol. Antunes, Cecilia, App. 33361; Dr. rer. nat. Bockamp, Ernesto, App. 34432; Dr. rer. nat. et med. habil. Dietrich, Cornelia, App. 33066; Dr. rer. nat. Eshkind, Leonid, App. 33197; Dr. rer. nat. Faust, Dagmar, App. 34063; Dipl.-Ing. Gebhard, Susanne, App. 34468; Dr. rer. nat. Gregor, Dagmar, App. 34377; Dipl. Biowiss. Griffin, Louise, App. 33361; Apothekerin Grupe, Stefanie, App. 34373; Lebensmittelchemikerin Heimerdinger, Carolin, App. 30028; Dipl.-Pharm. Küppers, Monika, App. 34063; Dipl.-Biol. Presser, Katrin, App. 33361; Dr. rer. nat. Ringel, Michael, App. 33319; Dr. rer. nat. Schiffer, Ilka, App. 30028; Dr. rer. nat. Weiß, Carsten, App. 34365
Nichtbedienstete Lehrkräfte: Dr. rer. nat. Efferth, Thomas, Priv. Dozent; Dr. rer. nat. Friedberg, Thomas, Tel. 0044 1382 660111; Dr. rer. nat. Fuchs, Jürgen, Priv. Dozent, Tel. 06138 8679; Prof. Dr. Mayer, Dieter, Tel. 06190 807251

Abteilung für Angewandte Toxikologie

Obere Zahlbacher Straße 67, 55131 Mainz
Leitung: Univ.-Prof. Dr. rer. nat. Kaina, Bernd, App. 33246
Sekretariat: Binder, Sabine, App. 33246
Universitätsprofessorinnen/-professoren: Univ.-Prof. Dr. rer. nat. Kaina, Bernd, App. 33246
Hochschuldozent: Dr. rer. nat. et med. habil. Fritz, Gerhard, App. 33627
Wiss. Mitarbeiterinnen/Mitarbeiter: Dr. rer. nat. Christmann, Markus, App. 34384; Dr. rer. nat. Roos, Wynand Paul, App. 34384; Dr. rer. nat. Tomicic-Christmann, Maja, App. 34384
Drittmittelbedienstete: Dipl.-Biol. Briegert, Manuela, App. 33627; Dipl.-Biol. Debiak, Malgorzata, App. 34384; Biochem. Nübel, Tobias, App. 33627

Institut für Rechtsmedizin

Am Pulverturm 3, 55131 Mainz
Leitung: Univ-Prof. Dr. med. Dr. rer. nat. Urban, Reinhard, App. 32179
Öffnungszeiten: 09:00 bis 16:00
Sekretariat : Colanero, Sandra, Raum 00 212, Am Pulverturm 3, 55131 Mainz, App. 32179

Bedienstete der Universität
Universitätsprofessorinnen/-professoren: Univ.-Prof. Dr. med. Rittner, Christian, pensioniert; Univ-Prof. Dr. med. Dr. rer. nat. Urban, Reinhard, App. 32179
Hochschuldozentinnen/-dozenten: Prof. Dr. rer. nat. Schneider, Peter M., App. 32687
Privatdozentinnen/-dozenten: Priv.Doz.Dr. med.Dipl.Ing. Pötsch-Schneider, Lucia, Raum 02 231, Am Pulverturm 3, 55131 Mainz, App. 37388
Wiss. Mitarbeiterinnen/Mitarbeiter: Dr. med. Amberg, Rainer, App. 37106; Dr. rer. nat. Becker, Jürgen, App. 30036; Dr. rer. nat. Bender, Klaus, App. 32733; Dr. med. Grellner, Wolfgang, App. 37357; Dr. med. Hecker, Raoul Maximilian, App. 32821; Dr. rer. nat. Kaufmann, Thomas, App. 33294; Dr. rer. nat. Röhrich, Jörg, App. 32186; Dipl.-Chem. Zörntlein, Siegfried, App. 32938

Bereich Klinikum

Allgemeinmedizin

Am Pulverturm 13, 55131 Mainz, Tel. 06131-17-3240, Fax. 06131-17-6601,
E-Mail: allgmed@mail.uni-mainz.de
Sprecher der Lehrbeauftragten: Prof. Dr. Faust, Günther
Stellv. Sprecher: Dr. med. Hardt, Jürgen
Sekretariat: Bahr, Marie-Anna, Raum 3222, App. 17 3240; Veit, Gabriele, Raum 3222, App. 17 3240
Unterrichtsbeauftragter: Dr. med. Jansky, Michael

Bedienstete der Universität
Lehrbeauftragte: Dr. med. Brantzen, Karl-Bertram; Prof. Dr. Hinz, Michael; Dr. med. Jansky, Michael; Dr. med. Schappert, Burkhard
Lehrbeauftragter für Berufsfelderkundung: Dr. med. Seifert, Ulrich
Sonstige Lehraufträge: Dr. med. Gerhardt, Günter
Nicht besoldete Lehrbeauftragte: Dr.Dr. Höckel, Stefan; Dr. med. Hünten, Klaus; Dr. med. Maric-Oehler, Walburg; Dr. rer. nat. Nestel, Karljörg; Dr. med. Psczolla, Matthias
Honorarprofessorinnen/-professoren entpflichtet: Prof. Dr. Hoffmann, Peter; Prof. Dr. König, Benno
Rotations-Assistentinnen/-Assistenten: Dr. med. Hoffmann-Seul, Katja

Klinik für Anästhesiologie

Ehrlichweg, Gebäude 505, 55101 Mainz
Besucheranschrift: Ehrlichweg, Gebäude 505, 55131 Mainz, Fax: 17-6649
Komm. Direktor: Univ.-Prof. Dr. med. Dr. h.c. Dick, Wolfgang, Raum 2.411, App. 7117
Sekretariat: Krämer, Ute, Raum 2.411, App. 7117
Kliniksekretariat: Nohles, Diana, Raum 2.410, App. 6755; Pollok, Marion, Raum 2.410, App. 6755; Wex, Sonja, Raum 2.418, App. 7176
Sekretariat für studentische Angelegenheiten : Orth, Silke, Raum 2.408, App. 7172

Bedienstete der Universität
Universitätsprofessorinnen / -Professoren: Univ.-Prof. Dr. med. Dr. h.c. Dick, Wolfgang, Raum 2.411, App. 7117; Univ.-Prof. Dr. med. Dr. h.c. Halmagyi, Miklos, (pensioniert); Univ.-Prof. Dr. med. Heinrichs, Wolfgang, Raum 2.415, App. 7175; Univ.-Prof. Dr. med. Jage, Jürgen, Raum 2.419, App. 7273
Privatdozentinnen/-dozenten: Priv. Doz. Dr. med. Gervais, Hendrik, App. 2379
Wiss. Mitarbeiterinnen/Mitarbeiter: Dr. med. Beyer, Monika; Bongert, Anja-Katrin; Botezan, Carmen; Dr. med. Brost, Frank Rüdiger, Ak. Dir., App. 4286; Dr. med. Buggenhagen, Holger; Dr. med. Collo, Jutta, App. 2745; Dr. med. David, Matthias; Dr. med. Dehnhard, Christiane; Dr. med. Depta, Arno Ludwig; Dilling, Birgit; Dr. med. Doetsch, Stephanie, App. 3103; Dörr, Sonja; Dr. med. Einig, Monika; Dr. med. Erdmann, Klaus, (freigestellt); Erdös, Gabor; Goldberg, Sonja; Golecki, Nikolaus, App. 3568; Götz, Rolf; Grass, Christian; Dr. med. Harsch-Menzel, Gudrun; Dr. med. Hauf, Barbara, (freigestellt); Dr. med. Heid, Florian; Heinzel, Ulrich; Dr. med. Herrmann, Elke; Herwig, Andreas; Dr. med. Hiller, Benjamin; Dr. med. Hofmann, Ludwig, App. 3085; Dr. med. Hofmann, Ulrike; Humbert, Till; Dr. med. Jacob, Jens; Jajcevic, Ana; Dr. med. Janik, Ralph, App. 4114; Kaevel, Kristina; Kantak, Saskia; Karmrodt, Jens; Dr. med. Kentner, Rainer, App. 7169; Knitz, Frank; Dr. med. Köbler, Andrea; Kohlhase, Volker; Körner, Ines; Dr. med. Krautkremer, Petra; Dr. med. Kunde, Marcel; Dr. med. Lang, Christian; Dr. med. Laubert, Anne; Dr. med. Lott, Carsten; Dr. med. Luckhaupt-Koch, Kornelia; Dr. med. Maier, Susanne; Mansion, Boris; Dr. med. Mantzke, Ursula, App. 7248; Dr. med. Markstaller, Klaus; Dr. med. Martin, Yvonne Karin; Meisenzahl, David; Melvan, Marijana; Dr. med. Meyer, Roland; Dr. med. Michaelis, Dirk; Dr. med. Mönk, Stefan, App. 5480; Dr. med. Müller, Christina; Noppens, Rüdiger; Dr. med. Paczynski von, Stephan; Peters, Ole; Dr. med. Raskin, Gisela; Dr. med. Reiff, Klaus; Ribel, Elena; Richter, Bärbel; Dr. med. Roth, Walter; Dr. med. Rümelin, Andreas, App. 2793; Dr. med. Schäfer, Matthias, App. 2636; Dr. med. Scherer, Guido; Dr. med. Schmenger, Ralf-Patrick; Scholz, Alexander; Dr. med. Schwab, Michael; Dr. med. Schwab, Rainer, App. 7248; Souquet, Jochen; Stepniak, Andreas; Dr. med. Strecker, Ulrich, App. 7171; Dr. med. Theiß, Margrit; Dr. med. Thierbach, Andreas, Tel. 06131 17 1; Trabert, Angelika; Dr. med. Dr. (BG) Tzanova, Irene, App. 3570; Dr. med. Vollmer, Martin; Dr. med. Wahlen, Bianca Maria; Dr. med. Wangemann, Birgit; Dr. med. Windirsch, Michael; Dr. med. Wisser, Gregor; Dr. med. Wolcke, Benno
Nichtbedienstete Professorinnen/Professoren: Prof. Dr. med. Abdullah, Walid; Prof. Dr. med. Gerbershagen, Hans-Ulrich, Tel. 06131 83 8101; Prof. Dr. med. Jantzen, Jan-Peter; Prof. Dr. med. Lanz, Egon; Prof. Dr. med. Sehhati-Chafai, Gholam, (pensioniert); Prof. Dr. med. Stosseck, Klaus, Tel. 0761 13 0101
Nichtbedienstete Professorinnen/Professoren auf Zeit: Prof. Dr. auf Zeit Madjidi, Abbas, (pensioniert)
Nichtbedienstete Privatdozentinnen/-dozenten: Priv. Doz. Dr. med. Brambrink, Ansgar, (beurlaubt); Priv. Doz. Dr. med. Duda, Dorothea; Priv. Doz. Dr. med. Eberle, Balthasar, (beurlaubt); Priv. Doz. Dr. med. Fauth, Ulrich; Priv. Doz. Dr. med. Weiler, Norbert

Klinik und Poliklinik für Radiologie

Langenbeckstraße 1, 55131 Mainz, Fax. 06131-17-7359
Direktor: Univ.-Prof. Dr. med. Thelen, Manfred, App. 7370
Sekretariat: Suder, Daniela, App. 7371

Bedienstete der Universität
Universitätsprofessorinnen/-professoren: Univ.-Prof. Dr. med. Kutzner, Joachim, (pensioniert); Univ.-Prof. Dr. med. Thelen, Manfred, App. 7370; Univ.-Prof. Dr.rer.nat et med.habil Wolf, Rudolf, (pensioniert), App. 7377
Hochschuldozentinnen/-dozenten: HD Dr.med. Pitton, Michael, App. 2057
Privatdozentinnen/-dozenten: PD Dr.med. Heußel, Claus Peter, App. 7358 oder 5196; PD Dr.med. Kreitner, Karl-Friedrich, App. 4160; PD Dr.med. Mildenberger, Peter, App. 7126; PD Dr.med. Rieker, Olaf, App. 6783; PD Dr.rer.nat. et med.habil. Schreiber, Wolfgang, App. 5285
Wiss. Mitarbeiterinnen/Mitarbeiter: Dr. med. Achenbach, Tobias, App. 2019; Birkenkamp, Kinga, App. 2803; Bletz, Carsten, App. 4056; Dr. med. Both, Stefan, App. 2499; Dipl.-Phys. Cleppien, Dirk, App. 5368; Dr. med. David, Sybil, App. 2499; Döbrich, Marcus, App. 5719; Dr. med. Ehrhard, Katja, App. 2019; Dr. med. Gast, Klaus, App. 5196; Dr. med. Gerhards, Arnd, App. 2019; Dr. med. Hast, Hans-Jochem, App. 5190; Dr. med. Herber, Sascha, App. 2019; Dr. med. Hintze, Christian, App. 2499; Dr. med. Hlawatsch, Alexander, App. 4056; Dr. med. Jacob-Heutmann, Dorothee, App. 5190; Dr. med. Kämmerer, Marc, App. 2499; Dr. med. Kern, Annett, App. 2499; Dr. med. Küstermann, Berenice, App. 5190; Dr. med. Meier, Stephan, App. 2019; Dr. med. Metzmann, Ute, App. 5190; Dr. med. Meyenburg, Walter, App. 2803; Dipl.-Ing. Mohr, Walter, App. 3042; Müth, Franziska, App. 2308; Dipl.-Phys. Neeb, Daniel, App. 5719; Dr. med. Nuss, Volker, App. 2499; Dr. med. Oberholzer, Katja, App. 5317; Poliak, Dina, App. 2803; Dr. med. Raab, Peter, App. 2019; Dr. med. Remke, Stefanie, App. 2019; Dr. med. Romaneehsen, Bernd, App. 2019; Dr. med. Rösler, Hans-Peter, App. 6879; Dr. med. Roth, Elisabeth, App. 2499; Dr. med. Schadmand-Fischer, Simin, App. 5156; Dr. med. Schneider, Jens, App. 2019; Dr. med. Schweden, Franz, App. 6784; Dr. med. Teifke, Andrea, App. 7353; Thürnau, Annekathrin, App. 5190; Dr. med. Vomweg, Toni, App. 3908; Dr. med. Zapf, Stefan, App. 2499
Nichtbedienstete Professorinnen/Professoren: Prof. Dr.med. Claus, Hans-Günther, (pensioniert), privat: Oberer Laubenheimer Weg 37, 55131 Mainz, Tel. 06131 834156; Prof. Dr.med. Haas, Jean Peter, (pensioniert), privat: Bündastraße 1A, CH-7260 Davos Dorf, Tel. 0041 81 4165832; Prof. Dr.med. Habighorst, Ludwig-Volker, (pensioniert), privat: Kurt-Schumacher-Straße 2a, 56077 Koblenz, Tel. 0261 802287; Prof. Dr.med. Hülse, Reinhard, Chefarzt,Radiologische Abteilung,Ev.Stift St. Martin,Johannes-Müller-Straße 7, 56068 Koblenz, Tel. 0261 137 1207; Prof. Dr.med. Meves, Michael, Chefarzt,Radiologisches Zentralinstitut,Krankenhaus Nordwest,Steinbacher Hohl 2-26, 60488 Frankfurt, Tel. 069 7601 3448
Nichtbedienstete Privatdozentinnen/-dozenten: PD Dr.med. Dr.rer.nat. Just, Michael, Praxis Prof.Krott und Just, Gänsbühl 2, 88212 Ravensburg, Tel. 0751 16049; PD Dr.med. Roberts, Heidi, Dept.of Medical Imaging, University Health Network/Toronto General Hospital, 200 Elizabeth Street, Toronto, Ont M5G 2C4, Canada; PD Dr.med. Schunk, Klaus, Chefarzt, Abt. für Radiologische Diagnostik, Städt.Klinikum Kemperhof, Koblenzer Straße 115-155, 56065 Koblenz, Tel. 0261 499 2451; PD Dr.med. Sigmund, Günther, Chefarzt,Abt. Radiologische Diagnostik,Krankenanstalt Mutterhaus der Borromäerinnen,Feldstraße 16, 54290 Trier, Tel. 0651 9472354

Institut für Neuroradiologie

Langenbeckstrasse 1, 55101 Mainz, Tel. 06131-17-7139, Fax. 06131-17-6643
Direktor: Univ.-Prof. Dr. med. Stoeter, Peter, App. 7141
Sekretariat: Schüler, Suela, App. 7139
Öffnungszeiten: Mo - Fr 08.00 bis 16.00

Bedienstete der Universität
Privatdozentinnen/-dozenten: Priv. Doz. Dr. med. Müller-Forell, Wibke, App. 6785
Wissenschaftliche Mitarbeiterinnen/Mitarbeiter: Dipl.-Phys. Bauermann, Thomas, App. 5819; Dr. med. Boor, Stefan, App. 5324; Dr. med. Brühl, Klaus, App. 2296; Dipl.-Inf. Dellani, Paulo-Roberto, App. 5819; Dr. med. Gawehn, Joachim, App. 2296; Dr. Mazanek, Martin, App. 5324; Dr. med. Ringel, Kurt, App. 2296; Tropine, Andrei, App. 2078; Dipl.-Phys. Vucurevic, Goran, App. 2029; Wille, Paulo, App. 5324

Klinik und Poliklinik für Nuklearmedizin

Langenbeckstraße 1, Gebäude 210, 55131 Mainz, Tel. 06131-17-2448, Fax. 06131-17-2386
Direktor: Univ.-Prof. Dr. med. Bartenstein, Peter, Langenbeckstraße 1, Gebäude 210, 55131 Mainz, App. 7124
Sekretariat: Klyne, Jutta, Langenbeckstraße 1, 55131 Mainz, App. 2801; Küfner, Carina, Langenbeckstraße 1, 55131 Mainz, App. 2801

Bedienstete der Universität
Universitätsprofessorinnen/-professoren: Univ.-Prof. Dr. Schreckenberger, Matthias, Langenbeckstraße 1, Gebäude 210, 55131 Mainz, App. 2109
Wissenschaftliche Mitarbeiter: Bayer, Peter, Langenbeckstraße 1, Gebäude 210, 55131 Mainz, App. 6515; Dipl.-Ing. (FH) Buchholz, Hans-Georg, Langenbeckstraße 1, Gebäude 210, 55131 Mainz, App. 6738; Dr. med. Buchmann, Inga, Langenbeckstraße 1, Gebäude 210, 55131 Mainz, App. 2448; Dr. med. Eichhorn, Waltraud, Langenbeckstraße 1, Gebäude 210, 55131 Mainz, App. 2668; Fischer, Gabriele, Langenbeckstraße 1, Gebäude 210, 55131 Mainz, App. 2448; Dr. rer. nat. Grimm, Werner, Langenbeckstraße 1, Gebäude 210, 55131 Mainz, App. 2678; Dr. med. Helisch, Andreas, Langenbeckstraße 1, Gebäude 210, 55131 Mainz, App. 2984; Laumann, Christina, Langenbeckstraße 1, Gebäude 210, 55131 Mainz, App. 3025; Dr. rer. nat. Nickel, Otmar, Ph.D., Langenbeckstraße 1, Gebäude 210, 55131 Mainz, App. 3766; Dipl.-Phys. Reber, Helmut, Langenbeckstraße 1, Gebäude 210, 55131 Mainz, App. 2646; Dr. med. Sießmeier, Thomas, Langenbeckstraße 1, Gebäude 210, 55131 Mainz, App. 3025
Stationsleitung Nuklearmedizin: Herrmann, Sabine, Langenbeckstraße 1, Station 406, E.G., 55131 Mainz, App. 6510

Institut für Pathologie

Reisingerweg, 55101 Mainz, Tel. 06131-17-11

Institut für Pathologie

Reisingerweg, Geb. 706, 55131 Mainz, Tel. 06131-17-11, Fax. 06131-17-6604
Direktor: Univ.-Prof. Kirkpatrick, Charles James, MD, PhD, DSc, FRCPath, Raum 114, App. 7305
Sekretariat: Rother, Ursula, Reisingerweg, Geb. 706, 55101 Mainz, App. 7305
Sekretariat C3: Horn, Nancy, Reisingerweg, Geb. 706, 55101 Mainz, App. 3269
Sekretariat: Bürkner, Christine, Reisingerweg, Geb. 706, 55101 Mainz, App. 2812
Sekretariat für stud. Angelegenheiten: Dawla, Danielle, Raum H012 (UG des Hörsaalgeb.), Reisingerweg, Geb. 707, 55101 Mainz, App. 3574

Bedienstete der Universität
Universitätsprofessorinnen/-professoren: Univ.-Prof. Dr. med. Lehr, Hans-Anton, Reisingerweg, Geb. 706, 55101 Mainz, App. 3269

Privatdozentinnen/-dozenten: Priv. Doz. Dr. med. Biesterfeld, Stefan, Reisingerweg, Geb. 706, 55131 Mainz, App. 3266; PD Dr. med. Radner, Herbert, Reisingerweg, Geb. 706, 55101 Mainz, App. 3256
Wissenschaftliche Mitarbeiterinnen/Mitarbeiter: Dr. med. Ansorge, Michael, Reisingerweg, Geb. 706, 55101 Mainz, App. 7303; Dr. med. Bittinger, Fernando, Reisingerweg, Geb. 706, 55101 Mainz, App. 2811; Dr. med. Brochhausen, Christoph, Reisingerweg, Geb. 706, 55101 Mainz, App. 7307; Dr. med. Burg, Jürgen E., Reisingerweg, Geb. 706, 55101 Mainz, App. 4139; Dr. med. Corinth, Claudia, Reisingerweg, Geb. 706, 55101 Mainz, App. 2813; Dr. med. Ghalibafian, Maryam, Reisingerweg, Geb. 706, 55101 Mainz, App. 5807; Dr. med. Hansen, Torsten, Reisingerweg, Geb. 706, 55101 Mainz, App. 7306; Dipl.-Biol. Hermanns, Iris, Reisingerweg, Geb. 707, 55101 Mainz, App. 4204; Dr. med. Jayasinghe, Caren, Reisingerweg, Geb. 706, 55101 Mainz, App. 4003; Dr. med. Kreft, Andreas, Reisingerweg, Geb. 706, 55101 Mainz, App. 3136; Dr. med. Marx, Andreas, Reisingerweg, Geb. 706, 55101 Mainz, App. 3268; Dr. rer. nat. Peters, Kirsten, Reisingerweg, Geb. 707, 55101 Mainz, App. 4522; Dr. med. Schäfer, Stephan, Reisingerweg, Geb. 706, 55101 Mainz, App. 2824; Dr. med. Simiantonaki, Nektaria, Reisingerweg, Geb. 706, 55101 Mainz, App. 4003; Dr. med. Trouet, Susan, Reisingerweg, Geb. 706, 55101 Mainz, App. 7306; PD Dr. Unger, Ronald E., Reisingerweg, Geb. 707, 55101 Mainz, App. 4522; Dr. med. Weber, Achim, Reisingerweg, Geb. 706, 55131 Mainz, App. 4201
Nichtbedienstete Lehrkräfte: Professorinnen/Professoren: Prof. Dr. med. Fassbender, Hans-Georg, Tel. 06131 228638; Prof. Dr. med. Jung, Michael, Tel. 06131 147427; Prof. Dr. med. Kommoss, Friedrich, Tel. 0621 22779; Prof. Dr. med. Dr. phil. Kriegsmann, Jörg, Tel. 0651 24024
Nichtbedienstete Lehrkräfte: Privatdozentinnen/-dozenten: PD Dr. Wiechen, Kai, Stadtkrankenhaus Worms gGmbH, Institut für Pathologie u. Tumordiagnostik, Gabriel-von-Seidl-Straße 81, 67550 Worms, Tel. 06241 5014050
Nichtbedienstete Lehrkräfte: Dr. med. Dipl. med. Otto, Mike, Pathologisches Institut, Moltkestr. 32, 54292 Trier, Tel. 0651 24024
EDV-Beauftragter: Dipl.-Ing. Vinh, Tai, App. 4415

Abteilung für Neuropathologie

Reisingerweg, Bau 706 N, 4. Stock, 55131 Mainz, Tel. 06131-17-7308, Fax. 06131-17-6606
Kommissarischer Direktor: Univ.-Prof. Dr. med. Goebel, Hans Hilmar, App. 3213 7308
Vorzimmer: Jost, B., App. 7308
Sekretariat: Zahn, Klaus-Peter, App. 5098

Bedienstete der Universität
Wissenschaftliche Mitarbeiter: Dr. med. Doostkam, S., App. 6716
Schreibzimmer: Willms, Lieselotte, App. 4151; Wöber, Astrid, App. 4419

Abteilung für Kinderpathologie

Reisingerweg Bau 706, 55131 Mainz, Tel. 06131-17-7309 od. 17-2110, Fax. 06131-17-3546
Besucheranschrift: Reisingerweg, 55131 Mainz
Kommissarischer Leiter: Univ.-Prof. Dr. med. Müntefering, Horst, App. 7309
Sekretariat: Sody, Renate, Reisingerweg, 55131 Mainz, App. 7309 od 2110
Sekretariat Prosektur: App. 6938

Bedienstete der Universität
Wissenschaftliche Mitarbeiter/innen: Dr. med. Coerdt, Wiltrud, App. 7333 od 2755; Dr. med. Gerein, Valentin, App. 5193; Linger, Angela, App. 7309 od 2110; Dr. med. Malycheva, Larissa, App. 2691; Dr.phil.nat. Olert, Jürgen, App. 6906; Dr. med. Tralau, Tim, App. 4369

Institut für Med. Biometrie, Epidemologie und Informatik

Obere Zahlbacher Straße 67, 55128 Mainz
Direktorin: Univ.-Prof. Dr. rer. nat. Blettner, Maria, Raum 108, Obere Zahlbacher Str. 69, 55131 Mainz, App. 7369
Sekretariat: Kecalovic, Sabina, Raum 109, Obere Zahlbacher Str. 69, 55131 Mainz, App. 3252; Lintelmann, Ute, Obere Zahlbacher Str. 69, 55101 Mainz, App. 3252

Bedienstete der Universität
Universitätsprofessorinnen/-professoren: Univ.-Prof. Dr. Hommel, Gerhard, Raum 110, Obere Zahlbacher Str. 69, 55101 Mainz, App. 3232; Univ.-Prof. Dr. med. Michaelis (beurlaubt), Jörg, Saarstr. 21, 55129 Mainz, App. 22301; Univ.-Prof. Dr. Pommerening, Klaus, Raum 113, Obere Zahlbacher Str. 69, 55101 Mainz, App. 3106
Hochschuldozentinnen/-dozenten: HD Dr. Krummenauer, Frank, Obere Zahlbacher Str. 69, 55101 Mainz, App. 3107; HD Dr. Schüz, Joachim, Raum 107, Obere Zahlbacher Str. 69, 55101 Mainz, App. 3113
Privatdozentinnen/-dozenten: PD Dr. rer biol. hum Bender, Ralf, Raum 106, Obere Zahlbacher Str. 69, 55131 Mainz, App. 7195; Dr. habil. Spix, Claudia, Raum 114, Obere Zahlbacher Str. 69, 55101 Mainz, App. 6852
Wiss. Mitarbeiterinnen/Mitarbeiter: Dipl.-Oecotroph. Böhler, Eva Maria, M. P. H., App. 6852; Dipl.-Math. Eimermacher, Antje, App. 6713; Dipl. Math. oec. Emser, Angela, App. 6709; Dr. rer. nat. Faldum, Andreas, App. 3938; Dr. rer. physiol Kaatsch, Peter, App. 3111; Dr. rer. nat. Klug, Stefanie, MPH, App. 2022; HD Dr. Krummenauer, Frank, App. 3107; Lindert, Jutta, M.A. MPH, App. 6807; Dipl.-Phys. Lippold, Rainer, App. 3951; Dr. med. Reinisch, Irene, App. 6712; Dr. med. Scheidt, Eberhard, App. 3102; Dr. med. Schicketanz, Karl-Heinz, App. 3104; Dipl. Stat. Schmiedel, Sven, App. 6852; Dr. med. Schulze-Rath, Renate, App. 3109; HD Dr. Schüz, Joachim, App. 3113; Dr. rer. nat. Striffler, Thomas, App. 5062; Dipl.-Math. Victor, Anja, App. 6853; Dr. Wagner, Markus, App. 4471
Nichtwiss. Mitarbeiterinnen/Mitarbeiter: Spriestersbach, Albert, App. 6711
Koordinierungszentrum für Klinische Studien: Dr. med. Ehrlich, Anne, App. 5063; Dipl.-Math. Eimermacher, Antje, App. 6713; Dr. Dipl. Stat. Meinert, Rolf, Raum 217, App. 6713
Krebsregister Rheinland-Pfalz - Registerstelle: Husmann, Gabriele, App. 6710; Dipl.-Math. Schmidtmann, Irene, App. 6710

I. Medizinische Klinik und Poliklinik

Helmholtzweg, 55131 Mainz
Leitung: Univ.-Prof. Dr. Galle, Peter R., App. 7275
Sekretariat: Pucher-Palmer, Iris, Raum Geb. 301/2.OG, Langenbeckstr. 1, 55131 Mainz, App. 7276
Klinik-/Studentensekretariat: Herke, Hildegard, Raum Geb. 301/2. OG., Helmholtzweg, 55131 Mainz, App. 7395
Konsilanmeldung: Meerbach, Martina, Raum Geb. 301/2. OG, App. 6838

Bedienstete der Universität
Universitätsprofessorinnen / professoren: Univ.-Prof. Dr. Blessing, Markus, Langenbeckstr. 1, 55131 Mainz, App. 33359; Univ.-Prof. Dr. Neurath, Markus Friedrich, Langenbeckstr. 1, 55131 Mainz, App. 7280 (2489); Univ.-Prof. Dr. Wanitschke, Roland, Helmholtzweg, 55131 Mainz, App. 7118
Außerplanmäßige Professorinnen / -professoren: Univ.-Prof. Dr. Lohse, Ansgar, Raum Geb. 701 10. OG, Langenbeckstr. 1, 55131 Mainz, App. 7104
Privatdozentinnen /-dozenten: Priv. Doz. Dr. med. Finotto, Susetta, App. 33363; Priv. Doz. Dr. med. Höhler, Thomas, Langenbeckstr. 1, 55131 Mainz, App. 7275; Priv. Doz. Dr. med. Kanzler, Stephan, Langenbeckstr. 1, 55131 Mainz, App. 7275; Priv. Doz. Dr. med. Schwarting, Andreas, Langenbeckstr. 1, 55131 Mainz, App. 7275
Wiss. Mitarbeiterinnen / -mitarbeiter: Dr. med. Barreiros, Ana-Paula, Langenbeckstr. 1, 55101 Mainz, App. 7275; Dr. med. Bayer, Elke, Langenbeckstr. 1, 55131 Mainz, App. 7275; Dr. med. Beyer,

Thorsten, Langenbeckstraße 1, 55131 Mainz, App. 7275; Dr. med. Brockmann, Holger, Langenbeckstr. 1, 55101 Mainz, App. 7275; Dr. med. Denzer, Ulrike, Langenbeckstr. 1, 55101 Mainz, App. 7299; Dr. med. Frenzel, Christian, Llangenbeckstr. 1, 55131 Mainz, App. 7275; Dr. med. Gerke, Henning, Langenbeckstr., 55101 Mainz, App. 2809; Dr. med. Götz, Martin, Langenbeckstr. 1, 55131 Mainz, App. 7275; Dr. rer. nat. Herkel, Johannes, Langenbeckstr. 1, 55131 Mainz, App. 7275; Dr. med. Hertkorn, Christian, Raum Bau 603, 1. OG, Raum 4, Langenbeckstr. 1, 55101 Mainz, App. 6772; Dr. med. Hildner, Kai, Langenbeckstr. 1, 55101 Mainz, App. 2374; Dr. med. Hillenbrand, Heribert, Langenbeckstr. 1, 55131 Mainz, App. 7275; Dr. med. Holtmann, Martin, Langenbeckstr. 1, 55131 Mainz, App. 7275; Dr. med. Kaluza-Schilling, Wiebke, Langenbeckstr. 1, 55131 Mainz, App. 7275; Dr. med. Kiesslich, Ralf, Langenbeckstr. 1, 55131 Mainz, App. 7275; Dr. med. Möhler, Markus, Raum Geb. 206, Zi. 203, Langenbeckstr. 1, 55131 Mainz, App. 7275; Dr. med. Mosler, Patrick, Raum Endoskopie, Langenbeckstr. 1, 551031 Mainz, App. 7299; Dr. med. Schramm, Christoph, Langenbeckstr. 1, 55101 Mainz, App. 7275; Dr. med. Schreiber, Jutta, Helmholtzweg, 55131 Mainz, App. 7275; Dr. med. Schreiner, Oliver, Raum Geb. 206, Dialyse, Langenbeckstr. 1, 55101 Mainz, App. 2213; Dr. med. Schuchmann, Markus, Langenbeckstr. 1, 551031 Mainz, App. 5740; Dr. med. Siebler, Jürgen, Helmholtzweg, 55131 Mainz, App. 7275; Dr. med. Sprinzl, Martin; PhD. Strand, Dennis, Helmholtzweg, 55131 Mainz, App. 7275; Dr. rer. nat. Strand, Susanne, Helmholtzweg, 55131 Mainz, App. 7275; Dr. med. Teufel, Andreas; Dr. med. Tschirner, Stefan; Dr. med. Wandel, Eveline, Ak. ORätin, Langenbeckstr. 1, 55131 Mainz, App. 7393 (Mz 223423); Dr. med. Weinmann, Arndt, Langenbeckstr. 1, 55131 Mainz, App. 7275; Dr. med. Wiegard, Christiane

Nichtbedienstete Lehrkräfte: Privatdozentinnen /-dozenten: Priv. Doz. Dr. med. Böcher, Wulf Otto, Langenbeckstr. 1, 55101 Mainz, App. 2666; Priv. Doz. Dr. med. Schwarting, Andreas, Langenbeckstr. 1, 55131 Mainz, App. 7275

Schwerpunkt Endokrinologie und Stoffwechselerkrankungen

Naunynweg, Gebäude 303, 55101 Mainz, Tel. 06131-17-7260, Fax. 06131-17-6619
Leiter: Univ.-Prof. Dr. med. Weber, Matthias M., Raum 2-18, App. 7260
Sekretariat: Kröhle-Diehl, Edith, App. 7260; Haag, Ursula, App. 2381

Bedienstete der Universität

Universitätsprofessorinnen/-professoren: Univ.-Prof. Dr. med. (pensioniert) Beyer, Jürgen, Tel. 06131 86907; Univ.-Prof. Dr. med. Weber, Matthias M., Raum 2-18, Naunynweg, Gebäude 303, 55101 Mainz, App. 7260
apl. Professorinnen/-Professoren: apl. Prof. Dr. med. Kahaly, Georg, Raum 2-05, Naunynweg, Gebäude 303, 55101 Mainz, App. 6846
Privatdozentinnen/-dozenten: PD Dr. rer. nat. Lichtwald, Klaus, Raum 2-14, Naunynweg, Gebäude 303, 55101 Mainz, App. 7268
Wiss. Mitarbeiterinnen/Mitarbeiter: Fottner, Christian, Naunynweg, Gebäude 303, 55101 Mainz, App. 2639; Kraus, Oliver, Naunynweg, Gebäude 303, 55101 Mainz, App. 2725; Minnemann, Timo, Naunynweg, Gebäude 303, 55101 Mainz, App. 7260; Schneider, Stephan, Naunynweg, Gebäude 911, 55101 Mainz, App. 33321; Schulz, Gerhard, Helmholtzweg, Gebäude 402, 55101 Mainz, App. 2831
Nichtbed. Lehrkräfte : Prof. Dr. med. Cordes, Uwe, Bahnhofplatz 2, 55116 Mainz, Tel. 06131 231362; PD Dr. med. Forst, Thomas, Institut für klinische Forschung und Entwicklung, Parcusstr. 8, 55116 Mainz, Tel. 06131 5763610; Prof. Dr. med. (beurlaubt) Happ, Joachim, Düsseldorfer Str.1-7, 60329 Frankfurt, Tel. 069 257868 0; PD Dr. med. Kunt, Thomas, Kreiskrankenhaus Südliche Weinstraße, Georg-Staab-Str. 3, 76855 Annweiler am Trifels, Tel. 06346 9700; PD Dr. med. Nink, Manfred, Pneumologisch-Internistische Facharztpraxis, Gladbacher Str. 21, 65388 Schlangenbad-Hausen v.d.H., Tel. 06129 9974; Prof. Dr. med. Schrezenmeir, Jürgen, Institut für Physiologie u. Biochemie der Ernährung, Bundesanstalt für Milchforschung, Hermann-Weigmann-Str. 1, 24103 Kiel, Tel. 0431 609 2220

II. Medizinische Klinik und Poliklinik

Reisingerweg, 55131 Mainz
Direktor: Univ.-Prof. Dr. med. Meyer, Jürgen, Raum Geb. 701, EG, Zi. 11, Reisingerweg, 55131 Mainz, App. 7250
Sekretariat: Fr. Kullmann, Raum EG, Bau 701, App. 7251
Unterrichtsbeauftragter: PD Dr. Espinola-Klein, Christine, App. 2849
Studentensekretariat: Brugger, Petronella, Raum 402, Bau 701, 4. Stock, Reisingerweg, 55131 Mainz, App. 2826 (Sekr nur vormittags besetzt)

Bedienstete der Universität
Universitätsprofessorinnen/-professoren: Univ.-Prof. Dr. med. Meyer, Jürgen, App. 7250; Prof. Dr. med. Rupprecht, Hans-Jürgen, App. 7267; Univ.-Prof. Dr. Weilemann, L. Sacha, Leiter der Klinischen Toxikologie, App. 7167
Privatdozentinnen/-dozenten: Priv. Doz. Dr. med. Bierbach, Hartmut, App. 22 15; PD Dr. Espinola-Klein, Christine, App. 2849; Priv. Doz. Dr. med. Himmrich, Ewald, App. 72 65; Priv. Doz. Dr. med. Horstick, Georg, App. 72 18; PD Dr. med. Dr. phil. nat. Schinzel, Helmut, App. 4173
Wissenschaftliche Mitarbeiterinnen/Mitarbeiter: Dr. med. Abegunewardene, Nico, App. 2729; Dr. med. Andreas, Klaus, App. 7058; Dr. med. Dopheide, Jörn, App. 2729; Dr. med. Himmrich, Ljudmilla, App. 2586; Huth, Corinna, AIP; Dr. med. Jungmair, Wolfgang, Tel. 06131 2090; Dr. med. Kaes, Joachim, App. 2741; Dr. med. Kaiser, Kristina, App. 2889; Dr.med. Kölsch, Bernhard, App. 2741; Dr. med. Lauterbach, Michael, App. 2741; Dr. med. Lindemann, Stephan, App. 6794; Dr. med. Maimaitiming, Ailaiti, App. 2586; Mertens, Dirk; Dr. med. Nalenz, Barbara, Assistenzärztin, Raum Bau 701, 5. OG Ultraschall, App. 2726; Dr. med. Omogbehin, Babatunde; Dr. med. Petersen, Steffen; Dr. med. Post, Felix; Dr. med. Przibille, Oliver, Raum 323, Bau 209; Dr. med. Ries, Marcus; Dr. med. Sauer, Oliver, App. 2741; Dr. med. Savvidis, Savvas; Dr. med. Schnabel, Renate, App. 2586; Dr. med. Stofft, Christian, App. 3035; Dr. med. Ströbele, Hubert, App. 2889; Dr. med. Stürer, Andreas, Raum 303, App. 6947; Dr. med. von Bardeleben, Ralph Stephan, App. 2586; Dr. med. von Mach, Marc-Alexander, Raum Station 209 I A, App. 2741; Wiechelt, Jascha, App. 2741
Nichtbedienstete Professorinnen/Professoren: Prof. Dr. med. Belz, Gustav Georg, Tel. 0611 307379; Prof. Dr. med. Gilfrich, H. J., Tel. 069 4603 1230; Prof. Dr. Mohr-Kahaly, Susanne; Prof. Dr. med. Schulz, Volker, Tel. 06221 396277; Prof. Dr. med. von Mengden, Jürgen, Tel. 06142 881831
Nichtbed. Privatdozentinnen/- dozenten: Priv. Doz. Dr. med. Börner, N., Tel. 06131 240430; Priv. Doz. Dr. med. Dietz, Ulrich, Tel. 0611 57 76 26; PD Dr. Menzel, Thomas; Priv. Doz. Dr. med. Nowak, Bernd, Tel. 069 945028 0; Priv. Doz. Dr. med. Voigtländer, Thomas, Tel. 069 945028 12

III. Medizinische Klinik und Poliklinik

Schwerpunkt Hämatologie

Naunynweg, Gebäude 302, 55131 Mainz, Tel. 06131-17-2581, Fax. 06131-17-5635
Direktor: Univ.-Prof. Dr. med. Huber, Christoph, App. 7281
Sekretariat: Wachter, Waltraud, App. 7281

Bedienstete der Universität
Universitätsprofessorinnen/-professoren: Univ.-Prof. Dr. med. Huber, Christoph, App. 7281; Univ.-Prof. Dr. Seliger, Barbara, App. 6760; Univ.-Prof. Dr. med. Theobald, Matthias, App. 5047; Univ.-Prof. Dr. med. Wölfel, Thomas, App. 3797
Privatdozentinnen/-dozenten: Priv. Doz. Dr. med. Fischer, Thomas, App. 6544; PD Dr. Herr, Wolfgang, App. 2710; Priv. Doz. Dr. med. Schuler, Martin, App. 5046
Wiss. Mitarbeiterinnen/Mitarbeiter: Dr. med. Ababei, Juliana, App. 5043; Dr. Beck, Joachim, App. 5042; Dipl.-Inf. Bell, Carolin, App. 6131 39 33488; Dr. med. Blau, Wolfgang; Dipl.-Biol. Breitenbücher, Frank, App. 2714; Dr. Britten, Cedrik, App. 6925; Dipl.-Biol. Bukur, Jürgen, App. 3 3302; Burchardt, Alexander, App. 3967; Dipl.-Biol. Dörrschuck, Andreas, App. 33380; Dr. rer. physiol. Hartwig, Udo, App. 3 3368; Dr. med. Heidel, Florian, App. 3970; Heinen, Wilhelma, App. 33456; Dr. med. Hess, Georg,

App. 5040; Dipl.-Biol. Holtkamp, Silke, App. 33454; Diplom-Biochemiker Kaltwasser, Markus, App. 30088; Dr. Kindler, Thomas, App. 2714; Dr. rer. nat. Klamp, Thorsten, App. 33454; Dr. med. Kolbe, Karin, Dipl.-Biol., App. 2712; Dr. med. Kreiter, Sebastian, App. 33488; Dr. med. Kreiter, Ute, App. 5914; Dipl.-Biol. Krug, Nancy, App. 33306; Dr. med. Kuball, Jürgen, App. 3 3323; Dr. rer. nat. Lichtenfels, Rudolf, App. 33306; Dipl.-Biol. Lotz, Carina, App. 33324; Meiler, Johannes, App. 3973; Dr. Meyer, Ralf Georg, App. 3967; Dr. rer. nat. Nonn, Marion, App. 30088; Dr. med. Reckmann, Achim, App. 5808; Dr. Ritz, Ulrike, App. 33302; Priv. Doz. Dr. med. Sahin, Ugur, App. 33394; Dipl.-Biol. Selmi, Abderraouf, App. 33399; Dr. Siepmann, Ulrike, App. 2712; Priv. Doz. Dr. med. Türeci, Özlem, App. 33396; Dr. med. Ullmann, Andrew J., App. 6564; Dr. Wager, Volker, App. 3971; Wagner, Eva Maria, App. 5759; Dr. Weber, Martin, Tel. 06131 97 1090; Dr. med. Wehler, Daniela, App. 3775; Dr. rer. nat. Wölfel, Catherine, App. 30075; Dr. med. Zitzer, Alexander, App. 2711

Strahlenschutzarzt: Dr. med. Gamm, Heinhold, App. 7243
Strahlenschutzsekretariat: Faber-Steinhart, App. 7244
Nichtbedienstete Professorinnen/Professoren: Prof. Dr. Aulitzky, Walter, Robert-Bosch-Krankenhaus, 70376 Stuttgart, Tel. 0711 810 13506; Prof. Dr. Derigs, H. G., Städtische Kliniken, Klinik für Innere Medizin Abt. 3, 65929 Frankfurt a. M., Tel. 069 3106 3766
Nichtbedienstete Privatdozentinnen/-dozenten: Priv. Doz. Dr. med. Decker, Hans-Joachim, Medizinischer Direktor Bioscientia Institut, 55218 Ingelheim, Tel. 06132 781 133; Priv. Doz. Dr. med. Köppler, Hubert, Nevers.Str. 5, 56068 Koblenz, Tel. 0261 304930; Priv. Doz. Dr. med. Weide, Rudolf, Gemeinschaftspraxis Köppler, Heymanns und Weide, 56068 Koblenz, Tel. 0261 304930; Priv. Doz. Dr. med. Zipfel, Johannes, Kardiologische Praxis, Emmeranstraße 9, 55116 Mainz, Tel. 03161 234423

Schwerpunkt Pneumologie

Kilianweg, 55131 Mainz
Direktor der Klinik: Univ.-Prof. Dr. Buhl, Roland
Sekretariat: Jäger, Urte, App. 7271
Universitätsprofessoren/-professorinnen: Univ.-Prof. Dr. Buhl, Roland, App. 7270
Wiss. Mitarbeiterinnen/Mitarbeiter: Dr. med. Beeh, Kai-Michael, App. 5784; Dr. Beier, Jutta, App. 5786; Dr. med. Biedermann, Alexander, App. 5468; Dr. med. Fischer, Berthold, App. 2559; Dr. med. Schlegel, Jens, App. 2275; Sebastian, Martin, App. 5417; Dr. med. Wiewrodt, Rainer, App. 6850

Institut für Klinische Chemie und Laboratoriumsmedizin

Naunynweg, Gebäude 208, 55131 Mainz, Tel. 06131-17-7190, Fax. 06131-176627
Sekretariat: Stahl, Ruth, Raum 02151 (2.Stock), App. 7190

Bedienstete der Universität
Universitätsprofessorinnen/-professoren: Univ.-Prof. Dr. Lackner, Karl J., App. 7190
Professorinnen/ Professoren: Prof. Dr. von Landenberg, Philipp, Juniorprofessor, App. 5104
Wiss. Mitarbeiterinnen/Mitarbeiter: Dr. med. Arneth, Borros, App. 2632; Dr. med. Ehrenthal, Wolfram, App. 2180; Dr. med. Fischer, Christian, App. 7297; Dr. med. Hukelmann, Meike, App. 5104; Dipl.-Phys. Kuprat, Roland, App. 3263; Dr. med. Lotz, Johannes, App. 2413; Dr. med. Peetz, Dirk, App. 2632; Dipl.-Inf. Struss, Hans-Garlich, App. 2661; Dr. med. Torzewski, Michael, App. 5083; Dipl.-Inf. Wirtz, Helmut, App. 3263
Praktikumbetreuende MTA: Floeck, Margret, App. 4587

Kinderklinik und Kinderpoliklinik

Czernyweg, 55131 Mainz
Direktor: Univ.-Prof. Dr. med. Zepp, Fred, Kinderklinik und Kinderpoliklinik, App. 7326
Sekretariat: Thomas, A., Kinderklinik und Kinderpoliklinik, App. 7326
Studentensekretariat: Baltes, Helga, App. 27 88
Unterrichtsbeauftragter: Priv. Doz. Dr. med. Beetz, Rolf, App. 3937
Universitätsprofessorinnen/-professoren: Univ.-Prof. Dr. med. Jüngst, Bodo-Knut, pensioniert; Univ.-Prof. Dr. med. Reitter, Bernd, Czernyweg, 55131 Mainz, App. 2104; Prof. Dr. Schmitt, H.J., App. 5033; Univ.-Prof. Dr. (pensioniert) Schönberger, Winfried, Czernyweg, 55131 Mainz; Univ.-Prof. Dr. med. Schumacher, Reinhard, Czernyweg, 55131 Mainz, App. 2445; Univ.-Prof. Dr. (emeritiert) Spranger, Jürgen; Univ.-Prof. Dr. med. Stopfkuchen, Herwig, Czernyweg, 55131 Mainz, App. 7329; Univ.-Prof. Dr. med. Zabel, Bernhard, Czernyweg, 55131 Mainz
apl.Professorinnen/Professoren: apl. Prof. Beck, Michael, Czernyweg, 55131 Mainz; apl. Prof. Gutjahr, Peter, Czernyweg, 55131 Mainz, App. 2112
Privatdozentinnen/-dozenten: Priv. Doz. Dr. med. Beetz, Rolf, Czernyweg, 55131 Mainz, App. 3937; Priv. Doz. Dr. med. Boor, Rainer, Czernyweg, 55131 Mainz, App. 25 57; Priv. Doz. Dr. med. Hohenfellner, Katharina; Priv. Doz. Dr. med. Mannhardt-Laakmann, Wilma, Czernyweg, 55131 Mainz; Priv. Doz. Dr. med. Pohlenz, Joachim, Czernyweg, 55131 Mainz, App. 2781; Priv. Doz. Dr. med. Queisser-Luft, Annette, Czernyweg, 55131 Mainz; Priv. Doz. Dr. med. Wippermann, Carl-Friedrich, Czernyweg, 55131 Mainz
Wiss. Mitarbeiterinnen/Mitarbeiter: Dr. med. Althoff, Susanne, Czernyweg, 55131 Mainz, App. 25 57; Dr. Böckelmann, Susanne, Czernyweg, 55131 Mainz; Dr. Brinkmann, Gabriele, Czernyweg, 55131 Mainz, App. 27 18; Dr. Brzezinska, Ryta, Czernyweg, 55131 Mainz, App. 24 45; Dr. med. Dittrich, Helmut-Matthias, Czernyweg, 55131 Mainz, App. 26 42; Dr. Einsiedel, Ekkehard, Czernyweg, 55131 Mainz, App. 73 47; Dr. med. Habermehl, Pirmin, Czernyweg, 55131 Mainz, App. 25 57; Dr. med. Hoepner, Jan-Helge, Czernyweg, 55131 Mainz, App. 25 57; Dr. Huff, Jennifer, Czernyweg, 55131 Mainz; Huth, Ralf Gunter, Czernyweg, 55131 Mainz, App. 2786; Jahn, Klaus, Czernyweg, 55131 Mainz; Dr. med. Kamin, Wolfgang, Czernyweg, 55131 Mainz, App. 2602; Dr. med. Kampmann, Christoph, Czernyweg, 55131 Mainz, App. 2783; Dr. med. Keune, Norbert, Czernyweg, 55131 Mainz, App. 2557; Dr. med. Kieninger-Baum, Dorothee, Czernyweg, 55131 Mainz; Dr. med. Klär-Hlawatsch, Bettina, Czernyweg, 55131 Mainz; Dr. med. Klingkowski, Uwe, Czernyweg, 55131 Mainz; Dr. med. Knuf, Markus, Czernyweg, 55131 Mainz, App. 2786; Dr. med. Koffler, Thomas, Czernyweg, 55131 Mainz; Dr. med. Kolb-Flothow, Stefanie; Dr. med. Kowalzik, Frank, Czernyweg, 55131 Mainz; Dr. med. Krämer, Wolfgang, Czernyweg, 55131 Mainz; Dr. med. Kullmer, Ulrike, Czernyweg, 55131 Mainz, App. 2781; Dr. med. Kutschke, Georg, Czernyweg, 55131 Mainz, App. 2104; Dr. med. Lausch, Ekkehart, Czernyweg, 55131 Mainz; Dr. med. Mengel, Eugen, Czernyweg, 55131 Mainz; Dr. med. Oberman, Bettina, Czernyweg, 55131 Mainz; Dr. med. Philippi, Heike, Czernyweg, 55131 Mainz, App. 2443; Rebsch, Christine, Czernyweg, 55131 Mainz; Dr. med. Schroff, Claudia, Czernyweg, 55131 Mainz; Dr. med. Stolz, Gabriele, Czernyweg, 55131 Mainz; Dipl.Psy. Weigl-Jakobi, Inge, Czernyweg, 55131 Mainz, App. 6834; Dr. med. Wenzel, Anke, Czernyweg, 55131 Mainz, App. 2783; Wiethoff, Susanne
Nichtbed.Lehrkräfte : Univ.-Prof. Dr. med. Baumann, Walter; Univ.-Prof. Dr. med. Dorsch, Walter, Tel. 089 668244; Univ.-Prof. Dr. med. Gehler, Jürgen, August-Bebel-Straße, 65428 Rüsselsheim, Tel. 06142 6031; Prof. Dr. med. (pensioniert) Pechstein, Johannes; Prof. Dr. Rauh, Wolfgang, Mutterhaus der Borromaerinnen Trier, Tel. 0651 947 2654; Univ.-Prof. Dr. med. Rister, Manfred, Chefarzt, Städt. Krankenhaus Kemperhof, Koblenz, Tel. 0261 499 650; Univ.-Prof. Dr. med. Schulte-Wissermann, Hermann, Chefarzt, Krefeld, Tel. 0215 320; Prof. Dr. med. (pensioniert) Toussaint, Walter; Univ.-Prof. Dr. med. Weitzel, Dieter, Deutsche Klinik für Diagnostik, Wiesbaden

Institut für Humangenetik

Langenbeckstraße 1, Gebäude 601, 4. Etage, 55101 Mainz, Tel. 06131-17-3871, Fax. 06131-17-5690
Direktor: Univ.-Prof. Dr. med. Haaf, Thomas, App. 3871
Sekretariat: Oberhaus, Hedi, App. 3871

Genetische Beratungsstelle, Gebäude 601: Dr. med. Kohlschmidt, Nicolai, App. 5792; Dr. med. Schneider-Raetzke, Brigitte, App. 5794; Prof. Dr. med. Theile, Ursel, App. 3871; Dr. med. Wellek, Brigitte, App. 5789
Zytogenetisches Labor, Gebäude 402: Dipl.-Biol. Beyer, Vera, App. 5795; Dipl.-Biol. Frey-Mahn, Gabriele, App. 5795
Molekularzytogenetik, Gebäude 402: Dr. rer. nat. Galetzka, Danuta, App. 5852; Dr. rer. nat. Grossmann, Bärbel, App. 5852
Molekulargenetik, Gebäude 402: Dr. biol. hum. Zechner, Ulrich, App. 5850

Hautklinik

Direktor: Univ.-Prof. Dr. med. Knop, Jürgen, Helmholtzweg Geb. 401, 55101 Mainz, App. 2910
Sekretariat: Muschiol, Rosemarie, Raum Bau 401, Langenbeckstr 1, 55101-Mainz, App. 7112
Oberarztsekretariate: Berg, Angelika, Sekretariat Prof Enk, App. 7130; Kettenbach-Klees, Andrea, App. 7290

Bedienstete der Universität
Universitätsprofessorinnen/-professoren: Univ.-Prof. Dr. med. Bork, Konrad, Helmholtzweg, 55131 Mainz, App. 7290
Professorinnen/Professoren: Prof. Dr. Saloga, Joachim, Raum 142, App. 3751; Prof. Dr. Schopf, Rudolf, Obere Zahlbacher Straße 63, 55131 Mainz, App. 7108 2943; Prof. Dr. Schramm, Peter, Helmholtzweg, 55131 Mainz, App. 7259
Hochschuldozentinnen/-dozenten: HD Dr. Ross, Ralf, Obere Zahlbacher Straße 63 (Verfügungsgeb.), 55131 Mainz, App. 33473
Privatdozentinnen/-dozenten: Priv. Doz. Dr. med. Becker, Detlef, Raum 520, Helmholtzweg, 55131 Mainz, App. 3679; PD Dr. Jonuleit, Helmut, Helmholtzweg, 55131 Mainz, App. 2956; Priv. Doz. Dr. med. Maurer, Markus, Obere Zahlbacher Straße 63, 55131 Mainz, App. 5293; Priv. Doz. Dr. med. Pröbstle, Thomas, Helmholtzweg, 55131 Mainz, o 6131 172913; Priv. Doz. Dr. med. Steinbrink, Kerstin, Helmholtzweg, 55131 Mainz, App. 5732; Priv. Doz. Dr. med. von Stebut, Esther, Raum EG 0003, Obere Zahlbacher Straße 63, 55131 Mainz, App. 5731
Wiss. Mitarbeiterinnen/Mitarbeiter: Dr. med. Fischer, Bettina, Obere Zahlbacher Straße 63, 55131 Mainz, App. 7189; Dr. med. Galle, Katharina, Obere Zahlbacher Straße 63, 55131 Mainz, App. 2953; Dr. med. Juchems, Eva, App. 4516; Dr. med. Schneiders, Volker, Helmholtzweg, 55131 Mainz; Dr. med. Tüttenberg, Andrea, Helmholtzweg, 55131 Mainz; Dr. med. Staubach, Petra, Helmholtzweg, 55131 Mainz, App. 7189; Dr. med. Kilo, Ulrike, Obere Zahlbacher Straße 63, 55131 Mainz, App. 7189; Dr. rer. nat. Sudowe, Stephan, Obere Zahlbacher Straße 63 (Verfügungsgeb.), 55131 Mainz, App. 33480; Dr. rer. nat. Pautz, Andrea, Obere Zahlbacher Straße 63 (Verfügungsgeb.), 55131 Mainz, App. 33333; Wiest, Katharina, Obere Zahlbacher Straße 63, 55131 Mainz, App. 2384; El Rowini, Abdussalam, Obere Zahlbacher Straße 63, 55131 Mainz, App. 2953; Grundt, Boris, Langenbeckstr.1, 55131 Mainz, App. 2953; Dr. med. Roscher, Gudrun, Obere Zahlbacher Straße 63, 55131 Mainz, App. 2945; Meng, Gabriele, Obere Zahlbacher Straße 63, 55131 Mainz, App. 33180; Herdemann, Sylvia, Obere Zahlbacher Straße 63, 55131 Mainz, App. 2942; Dr. med. Bräuniger, Wolfgang, Raum 447, Helmholtzweg, 55131 Mainz, App. 7149
Leitung Klinische Forschergruppe Allergie: Univ.-Prof. Dr. rer. nat. Reske-Kunz, Angelika B., Raum 01 - 117, Obere Zahlbacher Str. 63 (Verfügungsgeb.), 55131-Mainz, App. 33349

Psychiatrische Klinik und Poliklinik

Untere Zahlbacher Straße 8, 55131 Mainz, Tel. 06131-17-2920, Fax. 06131-17-6690
Komm. Direktor: Prof. Dr. Schmidt, Lutz G., Dipl.-Psych., App. 7335
Sekretariat: Kiefer, Sabine, App. 7336

Bedienstete der Universität
Universitätsprofessorinnen/-professoren: Univ.-Prof. Dr. rer. nat. Hiemke, Christoph, App. 7363 7131; Univ.-Prof. Dr. rer. nat. Lüddens, Hartmut, App. 5371 5372; Prof. Dr. Schmidt, Lutz G., Dipl.-Psych., App. 7335
Privatdozentinnen/-dozenten: Priv. Doz. Dr. med. Dahmen, Norbert, App. 3757; Priv. Doz. Dr. med. Gründer, Gerhard, App. 2133; Priv.-Doz. Dr. rer. nat. Härtter, Sebastian, App. 6788; Priv. Doz. Dr. med. Mann, Klaus, App. 7337; Priv. Doz. Dr. med. Müller, Matthias J., Dipl.-Psych., App. 7363 3950; Priv.-Doz. Dr. rer. nat. Schmitt, Ulrich, App. 3223; Priv. Doz. Dr. med. Winterer, Georg, App. 2488
Wiss. Mitarbeiterinnen/Mitarbeiter: Dr. rer. nat. Böhme, Ingo, App. 5374; Dr.Dr. Dielentheis, Thomas, App. 2158; Dragicevic, Aleksandra, App. 4273; Dr. med. Fehr, Christoph, App. 2140; Dr. med. Fellgiebel, Andreas, Leiter d.Gedächtnissprechstunde, App. 2525; Dr. med. Fernandez, Andres, App. 2160; Gensch, Christoph, App. 2150; Dr. med. Gesierich, Thomas, App. 2145; Dr. med. Graf-Morgenstern, Mechthild, Dipl.-Psych., App. 7144; Greverus, Dirk, App. 3701; Haeri, Jasmin, App. 2162; Dr. med. Hansen, Christiane, App. 2132; Herr, Ricarda, App. 2150; Dr. rer. nat. Hevers, Wulf, App. 6787 3753; Dr. med. Kienzle, Barbara, App. 2132; Dr. med. Konrad, Andreas, App. 2159; Maurer, Christian, App. 2135; Müller, Kay-Maria, App. 2989; Dr. rer. nat. Rabe, Holger, App. 6787; Dr. rer. soc. Scheurich, Armin, Dipl.-Psych., App. 2152; Dr. med. Schneider, Frank, App. 2131; Tadic, André, App. 7010; Tonn, Peter, App. 2130; Dr. med. Vernaleken, Ingo, App. 2157
Nichtbed. Lehrkräfte und Lehrbeauftragte: Prof. Dr. Philipp, Michael; Prof. Dr. Dr. Röschke, Joachim, Tel. 06123 603 236; Prof. Dr. Schlegel, Sabine

Klinik und Poliklinik für Kinder- und Jugendpsychatrie und -psychotherapie

Langenbeckstraße 1, 55131 Mainz

Klinik und Poliklinik für Psychosomatische Medizin und Psychotherapie

Untere Zahlbacher Straße 8, 55131 Mainz, Tel. 06131-17-7381, Fax. 06131-17-6688
Direktor: Univ.-Prof. Dr. med. Dipl.-Psych. Hoffmann, Sven Olaf
Sekretariat (Ausgabe der Scheine: Montag - Freitag, 10:00 - 12:00 Uhr): Heck, Iris, Raum 1.615, Bau 920, App. 2841

Unterrichtsbeauftragte (Sprechzeiten: Dienstag 14:00 - 14:45 Uhr nach telefonischer Vereinbarung): Priv. Doz. Dr. med. Eckhardt-Henn, Annegret, Raum 208, Bau 601, App. 2999 oder 7381
Studentensekretariat (Raum 207, Bau 601; Öffnungszeiten: Montag 13:30 - 15:00 Uhr; Donnerstag: 14:00 - 16.00 Uhr): App. 2999

Bedienstete der Universität
Universitätsprofessorinnen/-professoren: Univ.-Prof. Dr. med. Dipl.-Psych. Hoffmann, Sven Olaf, App. 7348
Privatdozentinnen/-dozenten: Priv. Doz. Dr. med. Eckhardt-Henn, Annegret, Raum 208, Bau 601, App. 2999 oder 7381; Priv. Doz. Dr. med. Egle, Ulrich Tiber, Raum 1.614, Bau 920, App. 7381; Priv. Doz. Dr. med. Nickel, Ralf, Raum 1.630, Bau 920, App. 7381; Priv.-Doz. Dr.phil. Hardt, Jochen, Raum 1.620, Bau 920, App. 2165
Wiss. Mitarbeiterinnen/Mitarbeiter: Dr. med. Blank, Bettina, Raum 3.214, Bau 920, App. 5485; Dr. med. Greif-Higer, Gertrud, Raum 211, Bau 601, App. 2164; Dr. med. Gruner, Beate, Raum 1.633, Bau 920, App. 7381; Dr. med. Klinger, Doris Christine, Raum 1.631, Bau 920, App. 7381;

Dipl.-Psych. Müller, Thomas, Raum 3.214, Bau 920, App. 7381; Dr. med. Pawlik, Dorothea, Raum 3.201, Bau 920, App. 2898; Dr.rer.soc. Dipl.-Psych. Petrak, Frank, Raum 1.632, Bau 920, App. 4039; Dr. med. Schellens, Dagmar, Raum 218, Bau 601, App. 5831; Dr. med. Sonnentag, Sandra, Raum 205, Bau 601, App. 7289; Dr. med. Warner, Monika, Raum 3.202, Bau 920, App. 2898
Nichtbed. Lehrkräfte: Dr. med. Stephan, Siegfried, Vogelsbergstr. 63, 55129 Mainz, Tel. 06131 582814

Klinik und Poliklinik für Neurologie

Reisingerweg, 55131 Mainz
Leitung: Univ.-Prof. Dr. med. Dieterich, Marianne, App. 7155
Sekretariat: Schöhl, Eva-Maria,
Raum Chefsekretariat Zimmer 132 (NSK1) Öffnungszeiten: Montag-Freitag 8:00-16:00, App. 7155
Unterrichtsbeauftragter: Priv. Doz. Dr. med. Eicke, Martin, Raum 1022, Reisingerweg, 55131 Mainz, App. 2222; Falke, Eva, Raum 1023, Studentensekretariat Öffnungszeit Mo.-Fr. 9-12 h, App. 3681

Bedienstete der Universität
Universitätsprofessorinnen/-professoren: Univ.-Prof. Dr. med. Birklein, Frank, App. 3270; Univ.-Prof. Dr. med. Dieterich, Marianne, App. 7155; Univ.-Prof. Dr. (emeritiert) Hopf, Hanns Christian; Univ.-Prof. Dr. med. Nix, Wilfred, App. 2224
außerplanmäßige Professorinnen/Professoren: Prof. Dr. Thoemke, Frank, Reisingerweg, 55131 Mainz, App. 7194
Privatdozentinnen/-dozenten: Priv. Doz. Dr. med. Eicke, Martin, Raum 1022, Reisingerweg, 55131 Mainz, App. 2222; Priv. Doz. Dr. med. Koehler, Jürgen, App. 5499; Priv. Doz. Dr. med. Urban, Peter, App. 5162; PD Dr. Vogt, Thomas, Raum NSK3, App. 3272; Priv. Doz. Dr. med. Werhahn, Konrad, Reisingerweg, 55131 Mainz, App. 7194
Wiss. Mitarbeiterinnen/Mitarbeiter: Dr. med. Bense, Sandra; Büscher, Christine; Dr. med. Geber, Christian; Gloger, Karin; Dr. med. Hägele, Stefan; Dr. med. Hundsberger, Thomas; Dr. med. Karajanev, Paola; Dr. med. Klimpe, Sven; Lüder, Günther, App. 2966; Dr. med. Marx, Jürgen; Dr. med. Nedelmann, Max; Dr. med. Nill, Marco Andreas; Dr. med. Nolle, Felicitas; Dr. med. Schindler, Holger; Schlindwein, Peter; Schwenkmezger, Thomas; Dr. med. Thümler, Björn; Dr. med. Wosnik, Annette
Nichtbedienstete Lehrkräfte: Prof. Dr. Besser, Roland, Lutherplatz 40, 47805 Krefeld, Tel. 02151 322831; Priv. Doz. Dr. med. Tettenborn, Barbara; Prof. Dr. Thümler, Reiner, Dautenheimer Landstr. 66, 55232 Alzey, Tel. 06731 501451; Priv. Doz. Dr. med. Treib, Johannes, Westpfalzklinikum, Helmut-Hartert-Str. 1, 67655 Kaiserslautern, Tel. 0631 2030
Bibliothek, Öffnungszeiten Mo.-Do. 10:00-15:00, Freitag 10:00-12:00: Flemming, Reinhard, Raum NSK1/133, App. 6741

Klinik und Poliklinik für Allgemein- und Abdominal-Chirurgie

Ehrlichweg, 55131 Mainz, Tel. 06131-17-7291, Fax. 06131-17-6630
Direktor: Prof. Dr. Junginger, Theo
Sekretariat: Niebling, Bärbel, App. 7291; Wu, Barbara, App. 2893
Sekretariat für studentische Angelegenheiten: Ziegler, Anneli, App. 2483
Unterrichtsbeauftragter: Priv. Doz. Dr. med. Seifert, Joachim Kai, App. 3976

Bedienstete der Universität
Universitätsprofessorinnen/-professoren: Prof. Dr. Musholt, Thomas
Privatdozentinnen/-dozenten: Priv. Doz. Dr. med. Dutkowski, Philipp; Priv. Doz. Dr. med. Seifert, Joachim Kai, App. 3976
Wissenschaftliche Mitarbeiterinnen/Mitarbeiter: Dr. med. Borschitz, Thomas; Dr. med. Burghardt, Jens; Dr. med. Dünschede, Friedrich; Gerz, Susanne; Dr. med. Gockel, Ina; Dr. med. Jäger, Frank; Dr. med. Kauer, Werner; Dr. med. Kneist, Werner; Dr. med. Köbel, Matthias; Dr. med. Korenkov, Michael; Dr. med. Roth, Walter; Dr. med. Rudl, Marc; Dr. med. Trinh, Tran Tong; Westermann, Stephanie

Nichtbed. Lehrkräfte : Prof. Dr. Dzieniszewski, G.; PD Dr. Gamstätter, G.; Prof. Dr. Hancke, E.; Prof. Dr. Krieg, H.; Prof. Dr. Menke, H.; Prof. Dr. Strube, H.D.; Prof. Dr. Wahl, W.

Klinik und Poliklinik für Herz-, Thorax- und Gefäßchirurgie

Ehrlichweg, 55101 Mainz, Tel. 06131-17-3208, Fax. 06131-17-3626
Direktor: Univ.-Prof. Dr. med. Oelert, Hellmut, App. 3926
Sekretariat: Junker, Karin, Raum 5.214, App. 3208
Oberarztsekretariat: Heinrich, Beate, Raum 5.222, App. 2106

Bedienstete der Universität
Universitätsprofessorinnen/-professoren: Univ.-Prof. Dr. med. Heinemann, Markus, Raum 5.221, App. 7067; Univ.-Prof. Dr. med. Mayer, Eckhard, Raum 5.213, App. 6894
apl. Professorinnen/Professoren: Prof. Dr. Dahm, Manfred, App. 2735, 6626; Prof. Dr. Hake, Ulrich, App. 2105
Privatdozentinnen/-dozenten: Priv. Doz. Dr. med. Kuroczynski, Wlodzimierz, Raum 718, App. 2935; Priv. Doz. Dr. med. Prüfer, Diethard, App. 5036; Priv. Doz. Dr. med. Schmiedt, Walther, Raum 5.220, App. 2282
Wissenschaftliche Mitarbeiterinnen/Mitarbeiter: Bierbach, Benjamin, Ehrlichweg, 55101 Mainz, App. 2935; Dr. med. Guth, Stefan, Ehrlichweg, Geb. 505, 5. OG, 55101 Mainz, App. 2935; Dr. med. Kramm, Thorsten, Ehrlichweg, 55101 Mainz, App. 2935; Makowski, Joachim, Ehrlichweg, 55101 Mainz, App. 3208; Dr. med. Neufang, Achim, Raum 5.206, Ehrlichweg, Geb. 505, 5. OG, 55131 Mainz, App. 7079; Dr. med. Neumann, Markus, Ehrlichweg, Geb. 505, Intensivstation, 55101 Mainz, App. 2911; Dr. med. Peivandi, Ali Asghar, Ehrlichweg, 55101 Mainz, App. 2935; Reinstadler, Jan, Ehrlichweg, 55101 Mainz, App. 6897; Singelmann, Jost, Ehrlichweg, Geb. 505, Intensivstation, 55101 Mainz, App. 2911; Dr. med. Wagner, Dominik, Ehrlichweg, 55101 Mainz, App. 2911
Nichtbed. Lehrkräfte : Priv. Doz. Dr. med. Iversen, Stein, Klinik für Herz-, Thorax- u. Gefäßchirurgie, Herzzentrum Siegburg GmbH, Tel. 02241 18 29 31

Klinik und Poliklinik für Herz-, Thorax- und Gefäßchirugie

Ehrlichweg, 55131 Mainz

Klinik und Poliklinik für Kinderchirurgie

Langenbeckstr. 1 (Ehrlichweg), Geb. 505, 55131 Mainz
Direktor: Univ.-Prof. Dr. Schier, F.

Sekretariat: Kranz, Silvia, Raum 8.212, Langenbeckstr. 1, Geb. 505, 8. OG, 55101 Mainz, App. 2034
Oberarztsekretariat: Colo`n, Sylvia, App. 3865

Bedienstete der Universität
Wissenschaftliche Mitarbeiterinnen/Mitarbeiter: Dr. med. Beck, Otfrid, Raum Geb. 505, 8. OG, Langenbeckstr. 1, 55101 Mainz, App. 2427; Dr. med. Berger, Steffen, Raum Geb. 505, 8. OG, Langenbeckstr. 1, 55101 Mainz, App. 2427; Bieda, Jan, Raum Geb. 505, 8.OG, Langenbeckstr. 1, 55101 Mainz, App. 2507; Dr. med. Eble, Florian, Raum Geb. 505, 8. OG, Langenbeckstr. 1, 55101 Mainz, App. 2221; Dr. med. Engel, Veronika, Raum Geb. 505, 8. OG, Langenbeckstr. 1, 55101 Mainz, App. 2507; Dr. med. Göppl, Maximilian, Raum Geb. 505, 8. OG, Langenbeckstr. 1, 55101 Mainz, App. 2058; Dr. med. Graumann, Lutz, Raum Geb. 505, 8. OG, Langenbeckstr. 1, 55101 Mainz, App. 2058; Dr. med. Linke, Frank, Raum Geb. 505, 8. OG, Langenbeckstr. 1, 55101 Mainz, App. 7107; Mack, Alexander, Raum Geb. 505, 8. OG, Langenbeckstr. 1, 55101 Mainz, App. 2439; Dr. med. Möritz, Rolf Peter, Raum Geb. 505, 8. OG, Langenbeckstr. 1, 55101 Mainz, App. 6864; Dr. med. v. Tiling, Silke, Raum Geb. 505, 8. OG, Langenbeckstr.1, 55101 Mainz, App. 2439
Nicht bedienstete Lehrkräfte : Prof. Dr. Koltai, Johannes Ladislaus; Prof. Dr. Stossek, K.; Priv. Doz. Dr. med. Würfel, Almut

Klinik und Poliklinik für Unfallchirurgie

Ehrlichweg, 55131 Mainz
Direktor: Univ.-Prof. Dr. med. Rommens, Pol Maria, App. 7292
Sekretariat: Parent, Giselheid, Raum 4.214, Ehrlichweg, 55131 Mainz, App. 7292
Sekretariat: Dielmann, Ursula, Raum 4.213, Ehrlichweg, 55131 Mainz, App. 7113
Oberarztsekretariat: König, Christa, Raum 4.222, Ehrlichweg, 55131 Mainz, App. 2845
Unterrichtsbeauftragter: Priv. Doz. Dr. med. Rudig, Lothar, App. 2845

Bedienstete der Universität
Universitätsprofessorinnen/-professoren: Tel. 06131 47 12 05
Privatdozentinnen/-dozenten: Priv. Doz. Dr. med. Blum, Jochen, Oberarzt, Raum 3.221, Ehrlichweg, 55131 Mainz, App. 7115; Priv. Doz. Dr. med. Hessmann, Martin, Oberarzt, Raum 4.221, Ehrlichweg, 55131 Mainz, App. 2845; Priv. Doz. Dr. med. Müller, Lars Peter, Oberarzt, Raum 3.212, Ehrlichweg, 55131 Mainz, App. 2662; Priv. Doz. Dr. med. Rudig, Lothar, Raum 4.223, Ehrlichweg, 55131 Mainz, App. 2845; Priv. Doz. Dr. med. von Issendorff, Wolf-Dietrich, Oberarzt, Raum 3.213, Ehrlichweg, 55131 Mainz, App. 2096
Wiss. Mitarbeiterinnen/Mitarbeiter: Dr. med. Atahi, Safiullah, Ehrlichweg, 55131 Mainz, App. 3166; Dr. med. Basten, Karin, Ehrlichweg, 55131 Mainz, App. 5298; Dr. med. Dietz, Sven-Oliver, Ehrlichweg, 55131 Mainz, App. 2879; Dr. med. Gercek, Erol, Raum 3.220, Ehrlichweg, 55131 Mainz, App. 6507; Dr. med. Hansen, Matthias, Raum 3.212, Ehrlichweg, 55131 Mainz, App. 3166; Dr. med. Heinermann, Jens, Raum 3.220, Ehrlichweg, 55131 Mainz, App. 6507; Hofmann, Alexander, Ehrlichweg, 55131 Mainz, App. 2886; Klitscher, Daniela, Raum 4.321, Ehrlichweg, 55131 Mainz, App. 2879; Dr. med. Küchle, Raphael, Raum 3.212, Ehrlichweg, 55131 Mainz, App. 3166; Dr. med. Müller-Bongartz, Frank, Raum E.532.1, Ehrlichweg, 55131 Mainz, App. 5298; Dr. med. Reuter, Martin, Raum 3.222, Ehrlichweg, 55131 Mainz, App. 3166
Nichtbed. Lehrkräfte: Professorinnen/Professoren: Prof. Dr. Ahlers, Jürgen, Ltd. Arzt; Prof. Dr. Degreif, Jürgen, Tel. 0711 3103 2651; Prof. Dr. Dzieniszewski, Gerhard Peter, Tel. 06132 785286; Prof. Dr. Kirschner, Peter, Tel. 06131 5751800; Prof. Dr. Runkel, Martin, Tel. 07531 8011201; Prof. Dr. Strube, Hans-Dietmar, Tel. 0203 546 2516; Prof. Dr. Wenda, Klaus, Tel. 0611 43 2087

Abteilung für Transplantationschirugie

Ehrlichweg, 55131 Mainz, Tel. 06131-17-3613
Leitung: Univ.-Prof. Dr. med. Otto, Gerd, Raum Bau 505, Ehrlichweg, App. 3613
Sekretariat: Damberger, G, Raum 319/320, App. 3613
Stationssekretariat: Kirch, Fr., App. 2850; Lorkowski, Fr., App. 2850

Bedienstete der Universität
Wiss. Mitarbeiterinnen/-mitarbeiter: Dr. med. Grebe, A.; Hadian, A; Heise, M.; Dr. med. Mönch, C.; Dr. med. Thies, J., Raum 301, App. 5310; Dr. med. Wunsch, M.

Neurochirurgische Klinik und Poliklinik

Czernyweg, 55131 Mainz, Tel. 06131-17-7330
Direktor: Univ.-Prof. Dr. med. Dr. h.c. Perneczky, Axel, Raum 2.203-2.204, Czernyweg, 55131 Mainz, App. 7331
Sekretariat 1: Schmidtberger, Uschi, Raum 2.203, Cernyweg, Gebäude 505, 55101 Mainz, App. 7331
Sekretariat 2: Metzler, Sigrun, Raum 2.204, Cernyweg, Gebäude 505, 55101 Mainz, App. 2039
Unterrichtsbeauftragter: Priv. Doz. Dr. med. Filippi, Ronald, Raum 2.535, Czernyweg, Gebäude 505, 55131 Mainz, App. 4247
Sekretariat (Öffnungszeiten für Studenten: 10.00-12.00 tgl.): von Dreusche, Marie-Luise, Raum 2.209, Cernyweg, Gebäude 505, 55131 Mainz, App. 3734

Bedienstete der Universität
Universitätsprofessorinnen/-professoren: Univ.-Prof. Dr. med. Grunert, Peter, Oberarzt, App. 7331; Univ.-Prof. Dr. med. Dr. h.c. Perneczky, Axel, App. 7331
Privatdozentinnen/-dozenten: Priv. Doz. Dr. med. Filippi, Ronald, App. 4247; Priv. Doz. Dr. med. Wagner, Wolfgang, Oberarzt, App. 7142
Wiss. Mitarbeiterinnen/Mitarbeiter: Adwan, Mahmoud, App. 7331; Dr. med. Charalampaki, Cleopatra, App. 7331; Dr. med. Dos Santos, Americo, App. 7330; Dr. med. Gawish, Islam, App. 7330; Dr. med. Glaser, Martin, App. 7331; Dr. med. Hey, Otto, Oberarzt, App. 7364; Dr. med. Hüwel, Norbert, Oberarzt, App. 2394; Dr. med. Kerz, Thomas, Oberarzt, App. 2006; Dr. med. Keßel, Gerhard, Oberarzt, App. 2993; Dr. med. Koch, Dorothee, App. 7331; Dr. med. Maddalozzo, Luiz, App. 7331; Dr. med. Reisch, Robert, Oberarzt, App. 5013; Schwarz, Manfred, App. 7142; Dr. med. Stadie, Axel, App. 2039; Dr. med. Welschehold, Stefan, App. 7331
Nichtwiss. Mitarbeiterinnen/Mitarbeiter: Bauer, Thomas, Bilddokumentation, App. 2434; Dreßler, Karl-Heinz, EDV, App. 5297; Kindel, Stefan, Bilddokumentation, App. 2434
Nichtbedienstete Professorinnen/Professoren: Prof. Dr. Bettag, Martin, Chefarzt, Krankenhaus d. Barmherzigen Brüder, Nordallee 1, 54292 Trier, Tel. 0651 208 2621; Prof. Dr. Hase, Ulrich, Chefarzt, Jung-Stilling-Krankenhaus, Wiechernstr.40, 57074 Siegen, Tel. 0271 333 4218; Univ.-Prof. Dr. med. Hopf, Nikolai, Chefarzt, Katharinenhospital Stuttgart, Kriegsbergstr. 60, 70174 Stuttgart, Tel. 0711 278 3700; Prof. Dr. Meinig, Günter, Chefarzt, BG-Unfallklinik, Frankfurt/Main, Tel. 069 475 2020; Prof. Dr. Ungersböck, Karl, Chefarzt, Mitterweg 10, Ö-3500 Krems, Tel. 0043 2732 804 204 7
Nichtbed. Habilitierte: Priv. Doz. Dr. med. Böcher-Schwarz, Hans G., Leitender Oberarzt, Allgemeines Krankenhaus Wien, Währingerstr. 19, 1090 Wien, Tel. 0043 1 404004560; Priv. Doz. Dr. med. Dei-Anang, Kwesi, Chefarzt, Schmerzzentrum Mainz, Auf der Steig 14-16, 55131 Mainz, Tel. 06131 988701; Priv. Doz. Dr. med. Fries, Georg, Groupe Chirurgical, Clinique Sainte Thérèse, 36, rue Ste. Zithe, L-2763 Luxembourg, Tel. 00352 497764517; Priv. Doz. Dr. med. Ulrich, Peter, Chefarzt, Städtisches Krankenhaus Offenbach, Starkenburgring 66, 63069 Offenbach,, Tel. 069 8405 3881
Nichtbedienstete Mitarbeiter: Dr. med. Haberland, Nils, Oberarzt, NC,BG-Unfallklinik, Friedberger Landstraße 430, 60316 Frankfurt, Tel. 069 475 2020
Sekretariat PD Dr. Filippi: von Dreusche, Marie-Luise, Raum 2.209, Cernyweg, Gebäude 505, 55131 Mainz, App. 3734
Sekretariat Prof. Dr. Grunert: Oellnisch, Donate, Raum 2.540, Czernyweg, Gebäude 505, 55131 Mainz, App. 2014
Sekretariat Dr. Hey: Zimmer, Heide, Raum 2.539, Czernyweg, 55131 Mainz, App. 2092
Sekretariat Dr. Hüwel/Gutachtenstelle: Schell, Irene, Raum 2.537, Czernyweg, Gebäude 505, 55131 Mainz, App. 2394
Sekretariat Dr. Kerz: Olschyna, Gabriele, Raum 2.215, Czernyweg,Gebäude 505, 55131 Mainz, App. 7142
Sekretariat Dr. Keßel: Zimmer, Heide, Raum 2.539, Czernyweg, 55131 Mainz, App. 2092
Sekretariat PD Dr. Wagner/Dr. Schwarz: Best, Ulrike, Raum 2.215, Czernyweg, Gebäude 505, 55131 Mainz, App. 7141; Olschyna, Gabriele, Raum 2.215, Czernyweg,Gebäude 505, 55131 Mainz, App. 7142

Institut für Neurochirurgische Pathophysiologie

Czernyweg, Geb. 505, 55131 Mainz, Tel. 06131-17-2373, Fax. 06131-17-6640,
E-Mail: oliver.kempski@uni-mainz.de
Postanschrift: Langenbeckstraße 1, 55101 Mainz
Direktor: Univ.-Prof. Dr. med. Kempski, Oliver, Raum U-108, Czernyweg, Geb. 505, 55131 Mainz, App. 3636
Sekretariat: Kafai, Fatemeh, Raum U-109, Gzernyweg, Geb. 505, 55131 Mainz, App. 2373

Bedienstete der Universität
Wiss. Mitarbeiterinnen/Mitarbeiter: SC. nat. ETH Alessandri, Beat, [Schweiz], Raum U-309, Czenyweg, Geb. 505, 55131 Mainz, App. 2986; Dr. med. vet. Heimann, Axel, Raum K-309, Czernyweg, Geb. 505, 55131 Mainz, App. 2986

Orthopädische Klinik und Poliklinik

Pettenkoferweg, Geb. 503, 55131 Mainz, Tel. 06131-17-7180, Fax. 06131-17-3416
Direktor: Univ.-Prof. Dr. med. Heine, Jochen, Pettenkoferweg, 55131 Mainz, App. 7181
Sekretariat: Hupperich, G., App. 7180
Studentensekretariat: Scholtz, Erwin, Raum 143, App. 2352
Unterrichtsbeauftragter: Prof. Dr. Eckardt, Anke, App. 7374
Professorinnen/Professoren: Prof. Dr. Eckardt, Anke, App. 7374; Univ.-Prof. Dr. (emeritiert) Otte, Paul, Tel. 06131 82886; Prof. Dr. Rompe, Jan Dirk, App. 2552
Privatdozentinnen/-dozenten: Priv. Doz. Dr. med. Meurer, Andrea, App. 7375
Wissenschaftliche Mitarbeiterinnen/Mitarbeiter: Dr. med. Bashaireh, Khaldoon, App. 2338; Dr.-Ing. Dipl.-Phys. Bodem, Friedrich, Ak. Dir., App. 2337; Dr. med. Decking, Jens, Oberarzt, App. 2350; Dr. med. Drees, Philipp, App. 2338; Dr. med. Engelhardt, Oliver, App. 2340; Dr. med. Giesa, Markus, App. 2340; Dr. med. Hoffmann, Gerhard, App. 2344; Dr. med. Link, Bianca, App. 7180; Dr. med. Meinig, Holger, App. 2344; Nafe, Bernhard, App. 2354; Dr. med. Peetz, Sonja, App. 7180; Dr. med. Roth, Klaus, App. 2334; Dr. med. Schöllner, Carsten, App. 7198; Dr. med. Stier, Ulrike, App. 2361; Dr. med. Theis, Christoph, App. 2341; Dr. med. Vetter, Thomas, App. 2334
Nichtbedienstete Lehrkräfte : Prof. Dr. Blümlein, Helmut, Ärztlicher Direktor, Tel. 09547 812236; Prof. Dr. Hopf, Christoph, Chefarzt, Tel. 0431 388301; Prof. Dr. Karbowski, Alfred, Chefarzt, Tel. 0221 33 081351; Priv. Doz. Dr. med. Küllmer, K., App. 7180; Prof. Dr. Menke, Wolfgang, Tel. 0221 4982584; Prof. Dr. Palme, Eckardt, Chefarzt, Tel. 06343 949110; Prof. Dr. Reichel, Wolfgang, Chefarzt, Tel. 07351 551271; Prof. Dr. Staudte, Hans-Walter, Ärztlicher Direktor, Tel. 02405 623323; Priv. Doz. Dr. med. Zöllner, Jan, Tel. 06434 8071
Sekretariat Prof. Dr. Eckardt, Prof. Dr. Rompe: Rohmer, I., App. 7302
Sekretariat PD Dr. Meurer, Dr. Schöllner, Dr. Böhm: Becker, D., App. 2748

Urologische Klinik und Poliklinik

Pettenkoferweg, Gebäude 604, 55131 Mainz
Direktor: Univ.-Prof. Dr. med. Thüroff, Joachim W., Raum E 123, Pettenkoferweg, Gebäude 604, 55131 Mainz, App. 7183
Sekretariat: Folz, Dagmar, App. 7183
Sekretariat Leitender Oberarzt: Bornmann, Gabriele, App. 2312
Unterrichtsbeauftragter: Priv. Doz. Dr. med. Melchior, Sebastian, App. 7203

Bedienstete der Universität
Universitätprofessorinnen/-professoren: Univ.-Prof. Dr. med. em. Hohenfellner, Rudolf, App. 2081
Privatdozentinnen/-dozenten: Priv. Doz. Dr. med. Melchior, Sebastian, Raum E 223, Pettenkoferweg, Gebäude 604, 55131 Mainz, App. 7203
Wissenschaftliche Mitarbeiterinnen/ Mitarbeiter: Dr. med. Adam, Mirko,

Tel. 06131 171 + Piepser; Dipl.-Phys. Böttcher, Martin, App. 2301; Dr. rer. nat. Brenner, Walburgis, App. 2740; Cudovic, Dragan, Tel. 06131 17 1 + Piepser; Dr. med. Fandel, Thomas, Tel. 06131 17 1 + Piepser; Dr. med. Franzaring, Ludger, Tel. 06131 17 1 + Piepser; Dr. med. Gillitzer, Rolf, App. 2216; Dr. med. Hampel, Christian, App. 2310; Dr. med. Pahernik, Sascha, Tel. 06131 17 1 + Piepser; Petry, Sven, Tel. 06131 17 1 + Piepser; Dr. med. Pfitzenmaier, Jesco, Tel. 06131 17 1; Roos, Frederik, App. 171 + Piepser; Schede, Jörg, Tel. 06131 171 + Pieper; Schmidt, Folke, Tel. 06131 17 1 + Piepser; Dr. med. Schröder, Annette, Tel. 06131 17 1; Dr. med. Stein, Raimund, Tel. 06131 17 1 + Piepser; Dr. med. Wiesner, Christoph, Tel. 06131 171 + Piepser; Wöhr, Markus, App. 2304
Nichtbed. Lehrkräfte: Professorinnen/Professoren: Prof. Dr. med. Hutschenreiter, Gert, Tel. 0208 6974300; Prof. Dr. med. Ivancevic, Lazar, pensioniert, Tel. 06241 55531; Prof. Dr. med. Jacobi, Günther, Tel. 0203 498181; Prof. Dr. med. Jellinghaus, Wilfried, Tel. 06241 5013700; Prof. Dr. med. Klippel, Karl Friedrich, Tel. 05141 721450; Prof. Dr. med. Orestano, Fausto, pensioniert, Tel. 0039 091 335133; Prof. Dr. med. Planz, Konrad, pensioniert, Tel. 0661 34472; Prof. Dr. med. Stockamp, Karl-Fritz, Tel. 0621 5034401; Prof. Dr. med. Walz, Peter H., Tel. 02351 463680
Nichtbed. Lehrkräfte: Privatdozentinnen/-dozenten: Priv. Doz. Dr. med. Bürger, Rainer Achim, Tel. 069 46031260; Priv. Doz. Dr. med. Fichtner, Jan, Tel. 0208 6974502; Priv. Doz. Dr. med. Fisch, Margit, Tel. 040 79212838
Lehrbeauftragte: Dr. med. Haas, Helmut, Tel. 06252 6668; Dr. med. univ. Plas, Eugen Guido Maria

Klinik und Poliklinik für Geburtshilfe und Frauenkrankheiten

Semmelweis-Weg, Geb. 102-C, 55101 Mainz
Leitung: Univ.-Prof. Dr. Kölbl, Heinz, App. 7310
Sekretariat: Beuter, Dagmar, App. 7311
Sekretariat: Becker, Marion, App. 7316
Studentensekretariat: Seringhaus, Ute, Raum 3.OG, Zi.3-608, App. 6855

Bedienstete der Universität
Universitätsprofessorinnen/-professoren: Univ.-Prof. Dr. med. Brockerhoff, Peter, Raum 3.OG, Zi. 3-620, Semmelweis-Weg, Geb. 102-C, 55101 Mainz, App. 7316; Univ.-Prof. Dr. (pensioniert) Knapstein, Paul-Georg
Privatdozentinnen/-dozenten: Priv. Doz. Dr. med. Seufert, Rudolf, Oberarzt der Klinik, App. 2487; Priv. Doz. Dr. med. Tanner, Berno, App. 3291
Wiss.Mitarbeiterinnen/ Mitarbeiter: Dr. med. Auffermann, Frank, Facharzt; Dr. med. Badenhoop, Beate, Fachärztin, App. 2980; Boehm, Daniel, AiP, App. 2615; Friederichs, Sebastian, AiP; Dr. med. Glawatz, Christiane; Dr. med. Lebrecht, Antje, Oberärztin, App. 2609; Dr. med. Macchiella, Doris, Oberärztin, App. 4135; Dr. med. Mahlke, Martina, Oberärztin, App. 2256; Dr. med. Naumann, Gert, Oberarzt; Dr. med. Neubert, Susanne, Fachärztin, App. 2615; Nilges, Katja, ÄiP; Dr. med. Schmidt, Marcus, Oberarzt; Dipl.-Psych. Schönefuß, Götz, App. 6535; Dr. med. Steiner, Eric, Oberarzt, App. 7314; Dr. med. Trautmann, Kathrin, Fachärztin; Dr. med. Wulgaris, Susanne
Nichtbed. Lehrkräfte -Professorinnen/Professoren: Prof. Dr. Beck, Thomas, Chefarzt der Frauenklinik Rosenheim, Tel. 08031 363252; Prof. Dr. med. Heilmann, Lothar, Chefarzt d. Frauenklinik, Stadtkrankenhaus Rüsselsheim, Tel. 06142 881449; Prof. Dr. Herzog, Rolf-E., Chefarzt der geburtsh.gyn.Abteilung, ev. Waldkrankenhaus Bonn, Tel. 0228 38 3358; Prof. Dr. med. Hitschold, Thomas, Chefarzt der Frauenklinik Stadtkrankenhaus Worms, Tel. 06241 501 3500; Prof. Dr. med. Hoffmann, Gerald, Chefarzt d. Frauenklinik St. Josefs-Hospital, Wiesbaden, Tel. 0611 177 1500; Prof. Dr. med. Meinen, Klaus, Chefarzt der St. Lukas Klinik Solingen, Tel. 0212 7052201; Prof. Dr. med. Merz, Eberhard, Direktor der Frauenklinik, KH Nordwest Frankfurt/Main, Tel. 069 7601 3579
Nichtbed. Lehrkräfte - Privatdozentinnen/-dozenten: Priv. Doz. Dr. med. Ackermann, Ralf H., Chefarzt Frauenklinik d. Diakonie Flensburg, Tel. 0461 33596; Priv. Doz. Dr. med. Bahlmann, Franz, Chefarzt d. Frauenklinik, Bürger-Hospital, Frankfurt a. M., Tel. 069 15000; Priv. Doz. Dr. med. Gethmann, Ulrich, Chefarzt der Frauenklinik Städt. Klinikum Kemperhof, Tel. 0261 4992302;

Priv. Doz. Dr. med. Hofmann, Manfred, Chefarzt der Frauenklinik, Märkische Kliniken GmbH Lüdenscheid, Tel. 02351 46 3241; Priv. Doz. Dr. med. Weikel, Wolfgang, Chefarzt der Frauenklinik Ludwigshafen, Tel. 0621 503 3250; Priv. Doz. Dr. med. Weiss, Erich, Chefarzt KKH Böblingen, Tel. 07031 6682201

Abteilung für Experimentelle Endokrinologie

Paul-Ehrlicher-Weg 402, 403, 601, 55101 Mainz, Tel. 06131-17-7278
Leitung: Univ.-Prof. Dr. med. Pollow, Kunhard

Augenklinik und Poliklinik

Helmholtzweg, Gebäude 102, 55131 Mainz
Direktor: Univ.-Prof. Dr. Pfeiffer, Norbert, Raum 5-217, App. 7285
Sekretariat: Lhotzky, Ursula, Raum 5-221, App. 7286; Walther, Ellen, Raum 5-218, App. 7085
Kliniksassistentin: Schaller, Katrin, Raum 5-214, App. 5365
Studentensekretariat: Maser-Wahle, Marlene, Raum 1-225, App. 3692

Bedienstete der Universität
Universitätsprofessorinnen/-professoren: Univ.-Prof. Dr. Olbert, Dorothea, App. 25 90 od 5150; Univ.-Prof. Dr. Pfeiffer, Norbert, App. 7285; Univ.-Prof. Dr. Gärtner, Jürgen, (pensioniert), Tel. 06131 475325
Privatdozentinnen/-dozenten: Priv. Doz. Dr. med. Dick, Burkhard, App. 5445 od 5150; Priv. Doz. Dr. med. Dr. rer. nat. Grus, Franz-Hermann, App. 3328; Priv. Doz. Dr. med. Pitz, Susanne, App. 6762; Priv. Doz. Dr. med. Dr. rer. nat. Preußner, Paul-Rolf; Priv. Doz. Dr. med. Schwenn, Oliver
Wiss. Mitarbeiterinnen/Mitarbeiter: Dr. med. Berger, Lieselotte, App. 5741; Dr. med. Berthold, Silke; Dr. med. Bhakdi-Gerl, Verena; Dr. med. Breil, Peter; Dr. med. Freytag, Delia; Dr. med. Frisch, Lars; Dr. med. Frising, Martine; Dr. med. Herkel, Ulrike; Dr. med. Hoffmann, Esther; Dr. med. Kovac, Lucia-Rita; Dr. med. Kramann, Christina; Dr. med. Krist, Romano; Dr. med. Kurz, Sabine, App. 2456; Dr. med. Lüchtenberg, Charlotte; Dr. med. Marx-Groß, Susanne; Dr. med. Ohlmann, Andreas; Dr. med. Stoffelns, Bernhard, App. 7133; Dr. med. Tehrani, Mana; Dr. med. Troost, Annette; Dr. med. Wahl, Jochen, App. 2589; Dr. med. Yun, Sung Hyun
Nichtbed. Lehrkräfte: Univ.-Prof. Dr. Augustin, Albert J., Tel. 0721 974 2001; Prof. Dr. Hochgesand, Peter, Tel. 06131 233246

Hals-, Nasen- und Ohren-Klinik und Poliklinik

Helmholtzweg, 55131 Mainz
Direktor: Univ.-Prof. Dr. Dr. h.c. mult. Mann, Wolf, App. 7360
Sekretariat: Wittköpper, Marijke, Raum 3.817, App. 7361; Binner, Ellen, Raum 3.817, App. 2792
Sekretariat: Wehrland, Andrea, App. 2417

Bedienstete der Universität
Privatdozentinnen/-dozenten: Priv. Doz. Dr. rer. nat. Heinrich, Ulf-Rüdiger, Raum 2.528, Langenbeckstr. 1, Mainz, App. 4034; Priv. Doz. Dr. med. Jecker, Peter, Raum 0.716, Langenbeckstr. 1, 55101 Mainz, App. 7361
Wiss. Mitarbeiterinnen/Mitarbeiter: Dr. med. Ali, Mahmud A., Raum 3.838, Langenbeckstr. 1, 55101 Mainz, App. 5541; Dr. phil. nat. Brieger, Jürgen, Raum 2.529, Langenbeckstr. 1, 55101 Mainz, App. 3354; Dr. med. Bumb, Peter, Raum 3.810, Langenbeckstr. 1, 55101 Mainz, App. 7362; M.B.B.Ch. Esriti, Anwar, Raum 3.814, Langenbeckstr. 1, 55101 Mainz, App. 6871; Dr. med. Gosepath, Jan, Raum 3.825, Langenbeckstr. 1, 55101 Mainz, App. 7361; Dr. med. Gouveris, Haralampos, Langenbeckstr. 1, 55101 Mainz, App. 2456; Grebneva, Nina, Raum 2-528, Langenbeckstr. 1, 55101 Mainz, App. 2456; Dr. med. Gudziol, Volker, Langenbeckstr. 1, 55101 Mainz, App. 3353; Dr. med. Haxel, Boris, Raum 2-23 Bau 403, Langenbeckstr. 1, 55101 Mainz, App. 4414; Dr. med. Khan, Martin, Langenbeckstr. 1, 55101 Mainz, App. 4272; Koutsimpelas, Dimitrios, Raum 219, Langenbeckstr. 1, 55101 Mainz, App. 5813; Dr. med. Kühnemund, Matthias, Raum 3.814, Langenbeckstr. 1, 55101 Mainz, App. 7361; Makarova,

Galina, Langenbeckstr. 1, 55101 Mainz; Melzer, Arno, Langenbeckstr. 1, 55101 Mainz, App. 7361; Dr. med. Mewes, Torsten, Raum 3.813, Langenbeckstr. 1, 55101 Mainz, App. 2620; Dipl.-Ing. Pelster, Herbert, Raum 2.505, Langenbeckstr. 1, 55101 Mainz, App. 6865; Preuss, Simon, Langenbeckstr. 1, 55101 Mainz, App. 7361; Dr. med. Reich, Oliver, Langenbeckstr. 1, 55101 Mainz, App. 2097; Schuon, Robert Alexander, Langenbeckstr. 1, 55101 Mainz, App. 7361; Dr. med. Selivanova, Oksana, Raum 526, Langenbeckstr. 1, 55101 Mainz, App. 3353; Dr. med. Stenzel, Mark, Langenbeckstr. 1, 55101 Mainz; Stetter, Susanne, Langenbeckstr. 1, 55101 Mainz, App. 7361; Dr. med. Stripf, Tobias, Langenbeckstr. 1, 55101 Mainz, App. 3353; Stuyvesant Montero, Vanessa Veronica, Langenbeckstr. 1, 55101 Mainz; Dr. med. Ziegler, Esther Anja, Raum 3.816, Langenbeckstr. 1, 55101 Mainz, App. 2719
Nichtbed. Lehrkräfte : Prof. Dr. Draf, Wolfgang, Pacelliallee 4, 36043 Fulda, Tel. 0661 846001; Priv. Doz. Dr. med. Eysel-Gosepath, Katrin; Prof. Dr. Jung, Helmut, Rudolf-Virchow-Str. 7, 56073 Koblenz, Tel. 0261 4963111; Prof. Dr. Marangos, Nikolaos; Prof. Dr. med. Maurer, Jan; Priv. Doz. Dr. med. Mika, Holger, Tel. 0671 41020; Prof. Dr. Ritter, Karsten, Gröpelinger Heerstr. 406/408, 28239 Bremen, Tel. 0421 61021301; Prof. Dr. Dr. Welkoborsky, Hans-Jürgen, Haltenhoffstr. 41, 30167 Hannover, Tel. 0511 9704377

Klinik für Kommunikationsstörungen

Langenbeckstraße 1, Gebäude 102 H, 55131 Mainz, Tel. 06131-17-2190, Fax. 06131-17-6623, E-Mail: kommunikation@kommunikation.klinik.uni-mainz.de
Direktor: N.N.
Sekretariat: Hasbach, Birgit, Langenbeckstraße 1, Gebäude 102 H, 55131 Mainz, App. 2190

Bedienstete der Universität
apl. Professorinnen/-Professoren : Prof. Dr. med. Keilmann, Annerose, Oberärztin, Langenbeckstraße 1, Gebäude 102 H, 55131 Mainz, App. 7365
Privatdozentinnen/-dozenten: Dr. rer. nat. Dr. med. habil. Maier, Rüdiger, Langenbeckstraße 1, Gebäude 102 H, 55131 Mainz, App. 2202
Wiss. Mitarbeiterinnen/ Mitarbeiter: Braun, Ludwig, Dipl.-Psych., Langenbeckstraße 1, Gebäude 102 H, 55131 Mainz, App. 2248; Dr. med. Kohler, Birgit, Langenbeckstraße 1, Gebäude102 H, 55131 Mainz, App. 2184; Dr. Lippert, Karl Ludwig, Langenbeckstraße 1, Gebäude 102 H, 55131 Mainz, App. 2188; Dr. med. Napiontek, Ulrike, Langenbeckstraße 1, Gebäude 102 H, 55131 Mainz, App. 2183; Dr. med. Scharfenberger, Martin, Langenbeckstraße 1, Gebäude 102 H, 55131 Mainz, App. 2182

Klinik und Polikliniken für Zahn-, Mund- und Kieferkrankheiten

Augustusplatz 2, 55131 Mainz, Tel. 06131-17-7332
Postanschrift: Augustusplatz 2, 55131 Mainz
Geschäftsführender Direktor: Univ.-Prof. Dr. med. dent. d'Hoedt, Bernd, App. 3022

Direktorinnen/Direktoren: Univ.-Prof. Dr. med. dent. d'Hoedt, Bernd, App. 3022; Univ.-Prof. Dr. med. Kraft, Joachim, App. 22654; Univ. Prof. Dr. med. dent. Scheller, Herbert, App. 3020; Univ.-Prof. Dr. med. Dr. med. dent. Wagner, Wilfried, App. 3060; Univ.-Prof. Dr. Dr. Wehrbein, Heiner, App. 7245; Univ.-Prof.med.dent.Dipl.-Chem. Willershausen-Zönnchen, Brita, App. 7246

Klinik für Mund- Kiefer- und Gesichtschirurgie

Augustusplatz 2, 55131 Mainz, Tel. 06131-17-7334
Direktor: Univ.-Prof. Dr. med. Dr. med. dent. Wagner, Wilfried, Augustusplatz 2 Geb. 901, 55131 Mainz, App. 3060
Sekretariat: Hippel, Sabine, Augustusplatz 2, 55131 Mainz, App. 7334

Bedienstete der Universität
Universitätsprofessorinnen/-professoren: Univ.-Prof. Dr. med. Dr. med. dent. Reichert, Torsten Eugen, Augustusplatz 2, 55131 Mainz, App. 7334; Univ.-Prof. Dr. med. Dr. med. dent. Wagner, Wilfried, Augustusplatz 2 Geb. 901, 55131 Mainz, App. 3060
Privatdozentinnen/-dozenten: Priv.-Doz. Dr. med. Dr. med. dent. Kunkel, Martin; Priv.-Doz. Dr. med. Dr. med. dent. Wahlmann, Ulrich Wilhelm; Priv.-Doz. Dr. med. Dr. med. dent. Weibrich, Gernot, Augustusplatz 2, 55131 Mainz, App. 3062
Wiss. Mitarbeiterinnen/Mitarbeiter: Dr. med. Dr. med. dent. Al-Nawas, Bilal; Dr. med. Dr. med. dent. Buch, Rainer; Dr. med Ellers, Martin; Dr. med. dent. Gnoth, Sven-Hendrik; Dr. med. dent. Kuffner, Hans-Dieter; Dr. med. dent. Morbach, Thomas

Poliklinik für Zahnärztliche Chirurgie

Augustusplatz 2, 55131 Mainz, Tel. 06131-17-7332
Direktor: Univ.-Prof. Dr. med. dent. d'Hoedt, Bernd, Augustusplatz 2, 55131 Mainz, App. 3022
Sekretariat: Becker, Bettina, Augustusplatz 2, 53101 Mainz, App. 7332

Bedienstete der Universität
Privatdozentinnen/-dozenten: Priv.-Doz. Dr. med. Dr. med. dent. Daubländer, Monika, Augustusplatz 2, 55101 Mainz
Wiss. Mitarbeiterinnen/Mitarbeiter: Dr. med. dent. Buff, Siegmar, Augustusplatz 2, 53101 Mainz; Dr. med. dent. Kraus, Daniel; Dr. med. dent. Schulze, Ralf, Augustusplatz 2, 55131 Mainz, App. 7332

Poliklinik für Kieferorthopädie

Augustusplatz 2, 55131 Mainz, Tel. 06131-17-7245, E-Mail: bachtadse@kieferortho.klinik.uni-mainz.de
Direktor: Univ.-Prof. Dr. Dr. Wehrbein, Heiner, Augustusplatz 2, 55131 Mainz, App. 7245
Sekretariat: Bachtadse, Margit, Raum 114, Augustusplatz 2, App. 7245
Privatdozentinnen/-dozenten: PD Dr. phil. et med. habil. Klages, Ulrich, Raum 572, Augustusplatz 2, 55101 Mainz, App. 6926
Wiss. Mitarbeiterinnen/-Mitarbeiter: Beutner, George Richard, Augustusplatz 2, 55101 Mainz, App. 3030; Dr. rer. nat. Gabriel, Matthias, Raum 560, Augustusplatz 2, 55101 Mainz; Dr. med. dent. Lehotay, Michaela, Augustusplatz 2, 55131 Mainz, App. 7245; Dr. med. dent. Peylo, Annette, Augustusplatz 2, 55101 Mainz, App. 3030; Dr. med. dent Reichert, Beate, Augustusplatz 2, 55101 Mainz, App. 3030; Dr. med. Reinhardt, Rotraut, Raum 124 A, Augustusplatz 2, 55101 Mainz, App. 6814; Dr. med. dent. Stefan, Barbara, Augustusplatz 2, 55101 Mainz, App. 3030; Dr. med. dent. Wriedt, Susanne, Raum 127, Augustusplatz 2, 55101 Mainz, App. 3039; Zentner, Viktoria, Augustusplatz 2, 55101 Mainz, App. 3030

Poliklinik für Zahnerhaltungskunde

Augustusplatz 2, 55131 Mainz, Tel. 06131-17-7247
Direktorin: Univ.-Prof. Dr. med.dent. Dipl.-Chem. Willershausen, Brita, App. 7246
Sekretariat: Kary, Nelly, Raum 207, Augustusplatz 2, 55131 Mainz, App. 7247
Universitätsprofessorinnen/-professoren: Univ.-Prof.Dr.med.dent.OA Briseno, Benjamin, App. 3079
Privatdozentinnen/-dozenten: PD.Dr. med. dent, Akad.ORat, OA Ernst, Claus-Peter, App. 6883; PD Dr. med. dent., Akad ORat, OA Pistorius, Alexander, App. 3557; PD Dr. med.dent.OA Sculean, Anton, App. 3502
Wiss. Mitarbeiterinnen/Mitarbeiter: Dr. med. dent. Azrak, Birguel, App. 3556; Dr.med.dent. Brandenbusch, Mathias, App. 3562; Dr. rer. nat. Callaway, Angelika, App. 7091; Dr. med.dent. Canbek, Kerem, App. 3562; Dr. med.dent. Christoffers, Ann Babett, App. 3556; Dr.med.Dr.med.dent. Gleissner, Christiane, App. 7091; Dr.med.dent. Haas, Gabriela, App. 3556; Dr.med.dent. Kasaj, Adrian, App. 3064; Dr. med. dent. Krahwinkel, Thomas, App. 3605; Dr. med. dent. Meyer, Gerrit, App. 3562; Dr. med.dent. Pietrek, Dorota, App. 3058; Dr. med. dent. Pittrof, Marcus, App. 3556; Dr.med.dent. Tekyatan, Haki, App. 3605; Dr. med. dent.OA Treinen, Franz-Joachim, App. 7157

Poliklinik für Prothetik

Augustusplatz 2, 55131 Mainz, Tel. 06131-17-7256, Fax. 06131-17-5517,
E-Mail: cardella@mail.uni-mainz.de
Direktor: Univ. Prof. Dr. med. dent. Scheller, Herbert, App. 3020
Sekretariat: Cardella, Dagmar, App. 7256

Bedienstete der Universität
Universitätsprofessorinnen/-professoren: Univ. Prof. Dr. med. dent. Behneke, Nikolaus, App. 7257; Univ. Prof. Dr. med. dent. Scheller, Herbert, App. 3020
Privatdozentinnen/-dozenten: Priv.-Doz. Dr. med. Dr. med. dent. Weibrich, Gernot, App. 3062 oder 17 2211
Wissenschaftliche Mitarbeiterinnen/Mitarbeiter: ZA Cecior, Manfred, Raum 341, Augustusplatz 2, 55131 Mainz, App. 3087; Dr. med. dent. Dietrich, Helmut, Augustusplatz 2, 55131 Mainz, App. 7349; Dr. med. dent. Dommer, Karsten, Augustusplatz 2, 55131 Mainz, App. 5263; Dr. med. dent. Hartmann, Rüdiger Ulrich, Raum 340, Augustusplatz 2, 55131 Mainz, App. 2178; Dr. med. dent. Hengstenberg, Matthias, Raum 341, Augustusplatz 2, 55131 Mainz, App. 5078; ZÄ Jochum, Tanja, Raum 340, Augustusplatz 2, 55131 Mainz, App. 5263; Dr. med. dent. Kohlmeyer-Baumann, Birgit, Raum 342, Augustusplatz 2, 55131 Mainz, App. 2178; Dr. med. dent. Schädler, Michael Maria, Raum 334 A, Augustusplatz 2, 55131 Mainz, App. 2102; Dr. med. dent. Schaffner, Helga Maria, Raum 334, Augustusplatz 2, 55131 Mainz, App. 7385; Dr. med. dent. Wegener, Joachim, Raum 319, Augustusplatz 2, 55131 Mainz, App. 2396; ZA Wentaschek, Stefan, Raum 334, Augustusplatz 2, 55131 Mainz, App. 7385; Dr. med. dent. Zahorka, Daniza, Raum 301, Augustusplatz 2, 55131 Mainz, App. 2211

Institut für Zahnärztliche Werkstoffkunde und Technologie

Anselm-Franz-von-Bentzel-Weg 14, 55128 Mainz, Tel. 06131-39-22654, Fax. 06131-39-22989,
E-Mail: zmk-werkstoffkunde@uni-mainz.de
Direktor: Univ.-Prof. Dr. med. Kraft, Joachim, App. 22654
Sekretariat: Gruner, Brigitta, Raum 15, App. 23741

Bedienstete der Universität
Universitätsprofessorinnen/-professoren: Univ.-Prof. Dr. med. Kraft, Joachim, App. 22654
Wiss. Mitarbeiterinnen/Mitarbeiter: Anger, Tatjana, Dr. med. dent., App. 23740; Pistorius, Jutta, Dr. med. dent., App. 23740; Schäfer, Astrid, Dr. rer. nat., Diplom-Mineraloge, Ak. ORätin, App. 22316; Schweppe, Janine, Dr. med. dent., App. 22654; Stender, Elmar, Dr. rer. nat., Diplom-Chemiker, Ak. ORat, App. 3076; Tilling, Astrid, Dr. med. dent., App. 23740; Trautwein, Mark, App. 23740

Angewandte Struktur- und Mikroanalytik

Leiter: Univ.-Prof. Dr. rer. nat. Duschner, Heinz, Obere Zahlbacher Straße 63, 55131 Mainz, App. 33387
Bedienstete der Universität
Wissenschaftliche Mitarbeiterinnen/Mitarbeiter: App. 33455; App. 33373

Akademische Lehrkrankenhäuser

Städtische Krankenanstalten Idar-Oberstein GmbH

Dr.-Ottmar.-Kohler-Straße 2, 55743 Idar-Oberstein, Tel. 06781-660, Fax. 06781-661940
Studienleiter: Dr. med. Bühler, G., Tel. 06781 661570
Sekretariat: Munsteiner, Christine, Studentenbibliothek, Sprechzeiten Mo-Fr 9-11, Tel. 06781 661962
Ärztlicher Direktor: Dr. med. Göbel, E.-A., Tel. 06781 661170
Verwaltungsdirektor: Tel. 06781 661701
Ausbildungsplätze: 32
Dauer des Praktischen Jahres:: 25.10.2004 - 24.09.2005
Wahlpflichtfächer: Pädiatrie / Urologie / Radiologie / Gynäkologie / Neurologie

Westpfalz-Klinikum, Standort 1, Kaiserslautern

Hellmut-Hartert-Straße 1, 67655 Kaiserslautern, Tel. 0631-203-1, Fax. 0631-2031703
Studienleiter: Prof. Dr. Wagner, R., Tel. 0631 203 2710
Sekretariat: Geib, Simone, Ebene 9 W-Bau, Sprechzeiten: Mo-Fr 7.30 - 12.00 Uhr, Tel. 0631 203 1735
Ärztlicher Direktor: Prof. Dr. Paschen, K., Tel. 0631 203 1219
Geschäftsführerin: Dietrich, Diana, Tel. 0631 203 1230
Ausbildungsplätze: 36
Dauer des Praktischen Jahres: 26.04.2004 - 26.03.2005
Wahlpflichtfächer: Gynäkologie/Pädiatrie/Urologie/Neurologie/Orthopädie

Bundeswehrzentralkrankenhaus Koblenz

Rübenacher Straße 170, 56072 Koblenz, Tel. 0261-2811, Fax. 02161-281401
Studienleiter: Oberstarzt Dr. Hofmann, Klaus Peter, Tel. 0261 281 2100
Sekretariat: Matyssek, Eveline, Sprechzeiten: Mo-Do 7.30-11.30 Uhr Fr 7.30-10.45 Uhr, Tel. 0261 281 2102
Chefarzt: Generalarzt Dr. von Weymarn, Verena
Leiter der Verwaltung: Adams, Erich, Regierungsoberamtsrat, Tel. 0261 281 2200
Ausbildungsplätze: 12
Dauer des Praktischen Jahres: 26.04.2004 - 26.03.2005
Wahlpflichtfächer: Dermatologie/Orthopädie

Evangelisches Stift St. Martin, Koblenz

Johannes-Müller-Straße 7, 56068 Koblenz, Tel. 0261-137-0, Fax. 0261-137-1234
Studienleiter: Dr. med. Dormeyer, Hans-Hermann, Sprechzeiten Di 16-18, Tel. 0261 1371643
Sekretariat: Fiebig, Sabine, Zi. 207, Sprechzeiten: Di u. Fr 13-16, Tel. 0261 137 1643; Zimmer, Elenore, Zi. 207
Ärztlicher Direktor: Dr. med. Dormeyer, Hans-Hermann, Sprechzeiten Di 16-18, Tel. 0261 1371643
Verwaltungsdirektor: Hecht, Lutz, Tel. 0261 137 1411 1448
Ausbildungsplätze mit Rhein-Mosel-Fachklinik Andernach: 18
Dauer des Praktischen Jahres: 25.10.2004 - 24.09.2005
Wahlplichtfächer: Psychiatrie/Neurologie/Anästhesiologie

Reihn-Mosel-Fachklinik Andernach

Vulkanstraße 58, 56626 Andernach, Tel. 02632-407577, Fax. 02632-407100
Studienleiter: Dr. med. Hilgenstock, Fritz, Tel. 02632 407577
Sekretariat: Dorn, Petra, Tel. 02632 407322
Verwaltungsdirektor: Weidenbach, Willi, Tel. 02632 407322
Ausbildungsplätze mit Evang.Stift St.Martin,Koblenz: 18
Dauer des Praktischen Jahres: 25.10.2004 - 24.09.2005
Wahlpflichtfächer: Psychiatrie/Neurologie/Anästhesiologie

Städtisches Klinikum Kemperhof, Koblenz

Koblenzer Straße 115-155, 56065 Koblenz, Tel. 0261-4991, Fax. 0261-499-2200
Studienleiter: PD Dr. Gethmann, Ulrich, Tel. 0261 4992302
Sekretariat: Busekow, Angelika, Sprechzeiten: Mo-Do 7.30-12 und 12.30-16,Fr 7.30-14 Uhr, Tel. 0261 4992805
Ärztlicher Direktor: Prof.Dr.med. Eisenhauer, Thomas, Tel. 0261 4992601
Verwaltungsdirektor: Störmer, Siegmar, Tel. 0261 4992401
Ausbildungsplätze: 42
Dauer des Praktischen Jahres: 26.04.2004 - 26.03.2005
Wahlpflichtfächer: Anästhesiologie/Gynäkologie/Pädiatrie/Urologie

Klinikum der Stadt Ludwigshafen GmbH

Bremserstraße 79, 67063 Ludwigshafen, Tel. 0621-503-0, Fax. 0621-5034576
Studienleiter: Prof.Dr.med. Welt, Rüdiger, Tel. 0621 5033050
Sekretariat: Rollar, Monika, Studentenhaus, Sprechzeiten: Mo,Mi,Do 8-15 Uhr, Tel. 0621 5034570
Ärztlicher Direktor: Prof.Dr.Dr. Seiler, Dieter, Tel. 0621 5033550
Verwaltungsdirektor: Dr. Graf, V., Tel. 0621 5032088
Ausbildungsplätze: 30
Dauer des Praktischen Jahres: 26.04.2004 - 26.03.2005
Wahlpflichtfächer: Dermatologie/Gynäkologie/Neurologie/Anästhesiologie

St. Hildegardis-Krankenhaus, Mainz

Hildegardisstraße 2, 55131 Mainz, Tel. 06131-1471, Fax. 06131-147753
Studienleiter: Prof. Dr. med. Jung, Michael, Innere Abteilung, Hildegardstraße 2, 55131 Mainz, Tel. 06131 147427
Sekretariat: Schukart, Uta, Sprechzeiten: Mo-Fr 8-15 Uhr, Tel. 06131 147427
Ärztlicher Direktor: Prof.Dr.med. Höhle, Karl-Dieter
Verwaltungsdirektor: Sinss, K.G.
Ausbildungsplätze: 16
Dauer des Praktischen Jahres: 25.10.2004 - 24.09.2005
Wahlpflichtfächer: Gynäkologie (13) und Anästhesiologie (3)

St. Vincenz und Elisbeth Hospital, Mainz

An der Goldgrube 11, 55131 Mainz, Tel. 06131-575-0, Fax. 06131-575-1260
Studienleiter: Prof.Dr.med. Kirschner, Peter, Tel. 06131 5751800
Sekretariat: Postler, A., Sprechzeiten: Mo,Mi,Do 8-15 Uhr, Tel. 06131 5751250
Ärztlicher Direktor: Prof.Dr.med. Kirschner, Peter, Tel. 06131 5751800
Verwaltungsdirektor: Dipl.-Kfm. Plum, Dieter, Tel. 06131 5751101
Ausbildungsplätze: 12
Dauer des Praktischen Jahres: 26.04.2004 - 26.03.2005
Wahlpflichtfächer: Anästhesiologie/Gynäkologie/Radiologie

Stadtkrankenhaus Rüsselsheim am Main

August-Bebel-Straße 59, 65428 Rüsselsheim, Tel. 06142-881331/881831, Fax. 06142-881224
Studienleiter: Prof.Dr.med. von Mengden, H.J., Tel. 06142 88331
Sekretariat: Roos, Kerstin, Sprechzeiten: tägl.7.30-12 Uhr, Tel. 06142 881831
Ärztlicher Direktor: Prof.Dr.med. von Mengden, H.J., Tel. 06142 88331
Verwaltungsdirektor: Ltd. Magistratsdirektor Burgard, Willi, Tel. 06142 881400
Ausbildungsplätze: 28
Dauer des Praktischen Jahres: 25.10.2004 - 24.09.2005
Wahlpflichtfächer: Gynäkologie/Pädiatrie/Radiologie/Anästhesiologie/Urologie/HNO

Dr.-Horst-Schmidt-Kliniken GmbH, Klinikum der Landeshauptstadt Wiesbaden

Ludwig-Erhard-Straße 100, 65199 Wiesbaden, Tel. 0611-43-0, Fax. 0611-432601
Studienleiter: Prof. Dr. Peters, Helge; Prof.Dr.med. Weisner, Boye, Tel. 0611 432374
Sekretariat: Reidl, Hannelore, Raum 27, Dr.Peter Jäger-Bildungszentrum, Sprechzeiten:Mo-Fr 8-12 Uhr, Tel. 0611 432841
Ärztlicher Direktor: Prof. Dr. Vetter, Ulrich, Tel. 0611 43 2074
Verwaltungsdirektor: Strehlau-Schwoll, Holger, Tel. 0611 432075
Ausbildungsplätze: 48
Dauer des Praktischen Jahres: 26.04.2004 - 26.03.2005
Wahlpflichtfächer: Anästhesiologie/Augenheilkunde/Dermatologie/Gynäkologie/Neurologie/Pädiatrie

Stadtkrankenhaus Worms

Gabriel-von-Seidl-Straße 81, 67550 Worms, Tel. 06241-501-0, Fax. 06241-5014600
Studienleiter: Prof. Dr. Skopnik, Heino, Tel. 06241 501 360001
Sekretariat: Bauer, Ursula, Raum 029/7.OG, Sprechzeiten: Mo-Fr 8-12 Uhr, Tel. 06241 5014520
Ärztlicher Direktor: Tel. 06241 501 390001
Verwaltungsdirektor: Haas, Friedrich, Tel. 06241 5013300 01
Ausbildungsplätze: 27
Dauer des Praktischen Jahres: 25.10.2004 - 24.09.2005
Wahlpflichtfächer: Gynäkologie/Pädiatrie/Urologie/Orthopädie/Anästhesiologie

Krankenhaus der Barmherzigen Brüder, Trier

Nordallee 1, 54292 Trier, Tel. 0651-2080, Fax. 0651-2081299
Studienleiter: Prof.Dr.med. Boesken, W.H., Tel. 0651 2082721
Sekretariat: Haas, Eva, Raum Zi.30, Sprechzeiten:Mo-Fr 8-12 und 13.30-16 Uhr, Tel. 0651 2081206 07
Ärztlicher Direktor: Prof.Dr.med. Busch, H.P.
Verwaltungsdirektor: Dr. Merschenbächer, G., Tel. 0651 2081206
Ausbildungsplätze: 29
Dauer des Praktischen Jahres: 25.10.2004 - 24.09.2005
Wahlpflichtfächer: Augenheilkunde/Neurologie/Orthopädie/Anästhesiologie/Radiologie

Krankenhausanstalt Mutterkrankenhaus der Borromäerinnen, Trier
Feldstraße 16, 54290 Trier, Tel. 0651-947-0, Fax. 0651-74215
Geschäftsführer: Lunkenheimer, Ralf, Tel. 0651 9472329
Studienleiter: Prof.Dr.med. Clemens, Michael, Tel. 0651 9472376
Sekretariat: Schmitt, Margret, Raum 778, Studiengeschoss, Sprechzeiten:Mo-Do 8-16,Fr 8-14 Uhr, Tel. 0651 9472321
Ärztlicher Direktor: PD Dr.med. Gruber, Rolf
Ausbildungsplätze: 28
Dauer des Praktischen Jahres: 26.04.2004 - 26.03.2005
Wahlpflichtfächer: Gynäkologie/HNO/Pädiatrie/Orthopädie/Radiologie/Anästhesiologie

Pfalzklinikum Klingenmünster
Studienleiter: Dr. med. Burger, Olaf, Psychotherapie,Weinstraße 100, 76889 Klingenmünster, Tel. 06349 900 2102
Sekretariat: Krämer, Frau, Tel. 06349 900 2106
Ärztlicher Direktor: Prof. Dr. Steinberg, Reinhard
Ausbildungsplätze: 5
Dauer des Praktischen Jahres: 26.04.2004 - 26.03.2005
Wahlpflichtfach: Psychiatrie

Zentrale Einrichtungen des Klinikums

Tumorzentrale Rheinland Pfalz
Am Pulverturm 13, 55101 Mainz, Tel. 06131-17-3001, Fax. 06131-17-6607
Vorstand

Apotheke
Langenbeckstraße, 55131 Mainz, Tel. 06131-17-7209, E-Mail: kraemer@apotheke.klinik.uni-mainz.de
Öffnungszeiten:: Mo-Do: 07.30-15.30, Fr: 07.30-14.00

Betriebsärztliche Dienststelle
Klinik: Kilianweg, Tel. 06131-17-2896, Fax. 06131-17-6670,
E-Mail: andres@betriebsarzt.klinik.uni-mainz.de

Transfusionszentrale
Hochhaus Augustusplatz, Geb. 905, 55131 Mainz, Tel. 06131-17-3210, Fax. 06131-17-6651
Direktor: Dr. med. Hitzler, Walter E., Hochhaus Augustusplatz, Geb. 905, 55131 Mainz, App. 3211
Sekretariat: Wilhelm, Irmgard, Raum 206, Hochhaus Augustusplatz, Geb. 905, 55131 Mainz, App. 3210
Oberärztin: Dr. med. Kunz-Kostomanolakis, Marika, Hochhaus Augustusplatz, Geb. 905, 55131 Mainz, App. 4402
Wiss. Mitarbeiterinnen/Mitarbeiter: Dr. Braisch, Monika, Hochhaus Augustusplatz, Geb. 905, 55131 Mainz, App. 3218; Dr. rer. nat. Pees, Klaus-Jürgen, Hochhaus Augustusplatz, Geb. 905, 55131 Mainz, App. 3093; Dipl.-Biol. Runkel, Stefan, Raum 209, Hochhaus Augustusplatz, Geb. 905, 55131 Mainz, App. 3214; Dr. med. Schultz, Melanie, Hochhaus Augustusplatz, Geb. 905, 55131 Mainz, App. 3218; Dr. med. Thierbach, Jutta, Hochhaus Augustusplatz, Geb. 905, 55131 Mainz, App. 3218; Wolf, Sieglinde, Ärztin, Hochhaus Augustusplatz, Geb. 905, 55131 Mainz, App. 3218

Staatliche Schule für Physiotherapie am Klinikum der Johannes Gutenberg-Universität Mainz
Am Pulverturm 13, 55101 Mainz, Tel. 06131-17-7138, E-Mail: sekretariat@spt.klinik.uni-mainz.de

Kinderkrankenpflegeschule des Klinikums der Johannes Gutenberg-Universität Mainz
Am Pulverturm 13, 55101 Mainz, Tel. 06131-17-2774, E-Mail: heibutzki@kkps.klinik.uni-mainz.de

Krankenpflegeschule und Schule für Krankenpflegehilfe des Klinkums der Johannes Gutenberg-Universität Mainz
Am Pulverturm 13, 55101 Mainz, Tel. 06131-17-3255, Fax. 06131-17-3408,
E-Mail: becker@kps.klinik.uni-mainz.de

Staatliche Lehranstalt für Medizinisch-Technische-Assistenten (Zweig: Laboratoriumsausbildung)
Obere Zahlbacher Str. 67, 55101 Mainz, Tel. 06101-17-7166, Fax. 06101-17-3431

Staatliche Lehranstalt für Logopäden am Klinikum der Johannes Gutenberg-Universitä
Am Pulverturm 13, 55101 Mainz, Tel. 06131-17-3251, Fax. 06131-17-5542, E-Mail: tbrauer@uni-mainz.de

Staatlich anerkannte Schule für Diätassistenten am Klinikum der Johannes Gutenberg-Universität Mainz
Langenbeckstraße 1, 55131 Mainz, Tel. 06131-17-7235, Fax. 06131-17-5582

Hebammenschule des Klinikums der Johannes Gutenberg-Universität Mainz
Langenbeckstraße 1, 55101 Mainz, Tel. 06131-17-3904

Staatlich anerkannte Lehranstalt für Medizinisch-Technische Radiologieassistenten
Langenbeckstraße 1, 55131 Mainz, Tel. 06131-17-3572, Fax. 06131-17-6664,
E-Mail: schule@radiologie.klinik.uni-mainz.de

Fachbereich 04 - Medizin

Ausgewählte Kapitel der Immunhämatologie [Immunhämatologie] N.N.
LV; Zeit nach Verinbarung

Physik

Unterrichtsveranstaltung mit Leistungsnachweis

Physikalisches Praktikum für Mediziner, Zahnmediziner und Pharmazeuten (A)
Praktikum; 3 SWS;

Mi	16:00 - 19:00	Praktikumsräume Bau 2 413	Schönhense G. Jakob G., mit Assistenten
Do	12:15 - 15:15	Praktikumsräume Bau 2 413	Schönhense G. Jakob G., mit Assistenten
Do	16:00 - 19:00	Praktikumsräume Bau 2 413	Schönhense G. Jakob G., mit Assistenten

Dringend empfohlene Unterrichtsveranstaltungen

Begleitseminar zum physikalischen Praktikum für Mediziner, Zahnmediziner und Pharmazeuten (A); Seminar; 2 SWS;

Di	16:00 - 18:00	N 2	Schönhense G. Jakob G., mit Assistenten
Fr	08:00 - 10:00	Audi Max	Schönhense G. Jakob G., mit Assistenten

Physik für Mediziner, Zahnmediziner und Pharmazeuten Palberg Th.
Vorlesung; 3 SWS; Mo, 11:00 - 12:00, Hs 20; Fr, 12:00 - 14:00, Hs 20

Rechenkurs für Mediziner, Zahnmediziner und Pharmazeuten Schönhense G.
Kurs; 1 SWS; Mi, 11:00 - 12:00, Audi Max Ziethen Ch.
Jakob G.

Physiologie und Pathophysiologie

Unterrichtsveranstaltung mit Leistungsnachweis

Praktikum der Physiologie für Studierende der Medizin
Praktikum; 8 SWS; Schein; mit 1-stündiger Einführung (14:15-15:00 Uhr);
Vorbesprechung: 26.04.2004, 10:15 Uhr, Hs 19; Beginn: 26./27.04.2004;
Klausuren: 28.05., 25.06., 23.07.2004;

Mo, Mi	14:15 - 18:00	PR A-F	Vaupel P. Böhmer G., Leßmann V., Luhmann H., Müller-Klieser W., Treede R.-D., Walenta S., Zander R., mit Wiss. Mitarbeitern
Di, Do	14:15 - 18:00	PR A-F	siehe oben

Bücher sind unsere Stärke

Gutenberg Buchhandlung
Dr. Kohl

55122 Mainz An der Universität
Tel. 06131-304790 Fax 06131-371240
E-mail: uni@gutenbergbuchhandlung.de

55116 Mainz Große Bleiche 29
Tel. 06131-270330 Fax 06131-2703360
E-mail: info@gutenbergbuchhandlung.de

Internet: www.gutenbergbuchhandlung.de

Praktikum der Physiologie für Studierende der Zahnmedizin
Praktikum; 8 SWS; Schein; mit 1-stündigem Seminar zum Praktikum (2 SWS); Vorbesprechung: 26.04.2004, 10:15 Uhr, Hs 19; Beginn: 26./27.04.2004; Klausuren: 28.05., 26.06., 23.07.2004;

Mo, Mi	14:15 - 18:00	PR A-F	Vaupel P.
			Böhmer G., Leßmann V., Luhmann H., Müller-Klieser W., Treede R.-D., Walenta S., Zander R., mit Wiss. Mitarbeitern
Di, Do	14:15 - 18:00	PR A-F	siehe oben

Seminar der Physiologie für Studierende der Medizin
Seminar; 3,5 SWS; Schein; Beginn: 28./29.04.2004; Klausuren: 28.05., 25.06., 23.07.2004;

Mo, Mi	11:15 - 12:45	SR I-IV, PR A-F	Vaupel P.
			Bergeler J., Bickes-Kelleher D., Böhmer G., Brodda K., Greffrath W., Leßmann V., Luhmann H., Magerl W., Müller-Klieser W., Treede R.-D., Walenta S., Zander R.
Di, Do	11:15 - 12:45	SR I-IV, PR A-F	siehe oben

Kursus der Physiologie für Studierende der Pharmazie
Praktikum; 4,5 SWS; Schein; in zwei Parallelkursen; Klausuren: 28.05., 25.06., 23.07.2004;

Mi	13:30 - 17:00	PR A-F	Müller-Klieser W.
			Böhmer G., Greffrath W., Zander R., Walenta S., mit Wiss. Mitarbeitern

Grundlagen der Anatomie u. Physiologie für Studierende der Biomedizinischen Chemie I — Müller-Klieser W.
Vorlesung; 2 SWS; Schein; Di, 13:00 - 14:30, Hs 22 — Walenta S.
Pathophysiologie für Studierende der Biomedizinischen Chemie I — Müller-Klieser W.
Vorlesung; 2 SWS; Schein; Do, 13:00 - 14:30, SR Pharmazie — Walenta S.

Dringend empfohlene Unterrichtsveranstaltungen

Physiologie des Menschen, Teil II — Böhmer G.
Vorlesung; Mo-Fr, 10:15 - 11:00, Hs 19; ab 27.04.2004 — Luhmann H.
Leßmann V., Müller-Klieser W., Treede R.-D., Vaupel P.

Physiologie für Psychologen, Teil II — Böhmer G.
Vorlesung; 2 SWS; GLV, VD; Fr, 14:15 - 15:45, 03-428

Grundlagen der Anatomie u. Physiologie für Studierende der Pharmazie I — Müller-Klieser W.
Vorlesung; 2 SWS; Di, 13:00 - 14:30, Hs 22 — Walenta S.

Pathophysiologie für Studierende der Pharmazie I — Müller-Klieser W.
Vorlesung; 2 SWS; Do, 13:00 - 14:30, SR Pharmazie — Walenta S.

Wahlunterrichtsveranstaltungen

Anleitung zum wissenschaftlichen Arbeiten — Böhmer G.
AWA; ganztägig, in den Arbeitsgruppen — Leßmann V.
Luhmann H., Müller-Klieser W., Thews O., Treede R.-D., Vaupel P., Walenta S., Zander R.

Kolloquium der Physiologie und Pathophysiologie — Mitarbeiter des Instituts und Gäste
Kolloquium; 2 SWS; von der Bezirksärztekammer Rheinhessen akkreditierte Fortbildungsveranstaltung; Di, 18:15 - 19:45, SR V; siehe besondere Ankündigung

Seminar zur Neurobiologie des Schmerzsinnes — Treede R.-D.
Seminar; 1 SWS; Mo, 18:30 - 19:15, SR IV — mit Wiss. Mitarbeitern

Interdisziplinäres Blockpraktikum d. IAK „Molekulare u. zelluläre Neurobiologie" — Dozenten d. FB 04, 19 und 21
Praktikum; 8 SWS; ben. Schein; Wahlfach; Labors der Arbeitsgruppen, Übung in der vorlesungsfreien Zeit 13.04.-23.04.2004; Vorbesprechung: 18.2.2004, 18:15 - 19:00 Uhr, SR IV

Neurobiologie: Vom Molekül zum System — Dozenten der Fachbereiche 04, 19 und 21
Seminar; 2 SWS; interdisziplinäres Seminar für Fortgeschrittene; Di, 15:15 - 17:00, SR Genetik

Neurobiologisches Kolloquium — Kempski O.
Kolloquium; 1 SWS; jede 2. Woche Mi, 17:15 - 19:00, Hs Hautklinik; siehe besondere Ankündigung — Dieterich M., Perneczky A., Goebel H.H., Treede R.-D., Luhmann H., Wallenfang Th.

Physiologische Chemie und Pathobiochemie

Unterrichtsveranstaltung mit Leistungsnachweis

Praktikum Biochemie (Physiologische Chemie) [für Studierende der Medizin gemäß ÄAppO in der Fassung der Bekanntmqachung vom 17.07.1987, zul. geändert durch Artikel 8 des Gesetzes vom27.04.2002, und Zahnmedizin]; Praktikum; 7 SWS; Parallelkurse;

Zeit/Ort n.V. — N.N.

Zeit/Ort n.V. — N.N.

Mo-Do 13:00 - 19:00 Raum n.V. — Dozenten des Instituts
Arendes J., Behl Ch., Breter H.-J., Kröger S., Müller W.E.G., Pietrzik C., Saaler-Reinhardt S., Schröder H.-Ch.

Seminar Biochemie (Physiologische Chemie) [für Studierende der Medizin gemäß ÄAppOin der Fassung der Bekanntmachung vom 14.07.1987, zul. geändert durch Artikel 8 des Gesetzes vom 27.04.2002]; Seminar; 4 SWS; Parallelkurse;

Mo-Do 15:00 - 18:00 Raum n.V. — Dozenten des Instituts
Arendes J., Behl Ch., Breter H.-J., Kröger S., Pietrzik C., Müller W.E.G., Schröder H.-Ch.

Fortgeschrittenen-Praktikum (F2) der Physiologischen Chemie[für Studierende der Biologie]; Proseminar;

Zeit/Ort n.V. — N.N.

Praktikum Biochemie/Molekularbiologie [für Studierende der Medizin gemäß ÄAppO vom 27.06.2002]; Praktikum; 5,5 SWS; Schein; Parallelkurse; Zeit n.V., A 40; Mo-Do, 15.00-19.00 — Dozenten des Instituts

Praktikum der Physiologischen Chemie (F1) [für Studierende der Biologie] Praktikum; 8 SWS; Blockpraktikum während der vorlesungsfreien Zeit; Vorbesprechung siehe Aushang bzw. Homepage des Instituts — Dozenten des Instituts, Arendes J., Behl Ch., Kröger S., Müller W.E.G., Pietrzik C., Schröder H.-Ch., Zechel Ch.

Seminar Biochemie/Molekularbiologie [für Studierende der Medizin gemäß ÄAppO vom 27.06.2002]; Seminar; 2 SWS; Schein; Parallelkurse; Mo-Do, 13.00-15.00 — Dozenten des Instituts

Dringend empfohlene Unterrichtsveranstaltungen

Wissenschaftliches Kolloquium des Instituts für Physiologische Chemie und Pathobiochemie; Kolloquium; 2 SWS; Termine und Vortragende werden durch Aushang bekannt gegeben; Mi, 12:00 - 13:30, SR V; Beginn: siehe Aushang bzw. Homepage des Instituts — Dozenten des Instituts, Arendes J., Behl Ch., Breter H.-J., Kröger S., Maelicke A., Müller W.E.G., Pietrzik C., Saaler-Reinhardt S., Schröder H.-Ch.

Physiologische Chemie I [für Studierende der Medizin, Zahnmedizin und Biologie]; Hauptvorlesung; 5 SWS; Begleitvorlesung zum Praktikum Biochemie; Mo-Fr, 11:00 - 12:00, Hs 19; Beginn: siehe Aushang bzw. Homepage des Instituts — Dozenten des Instituts, Arendes J., Behl Ch., Breter H.-J., Kröger S., Müller W.E.G., Pietrzik C., Schröder H.-Ch.

Werte schaffen durch Innovation

Flimmerepithel der Bronchialschleimhaut

So lange es Menschen gibt, wird es Krankheiten geben.
So lange es Krankheiten gibt, werden wir gegen sie kämpfen.

Für Boehringer Ingelheim ist der Erfolg als pharmazeutisches Unternehmen gleichbedeutend mit der Einführung wirklich innovativer Präparate. Ein Beispiel hierfür ist die kontinuierliche Unterstützung von Forschungsinitiativen an der Universität Kapstadt in Südafrika. Die Forschung ist unsere treibende Kraft. Mit rund 32.000 Mitarbeitern weltweit und einer über einhundertjährigen Erfahrung wollen wir die Aussichten auf ein gesünderes Leben verbessern.

www.boehringer-ingelheim.de

Boehringer Ingelheim

Ausgewählte Kapitel der Physiologischen Chemie [für Examenskandidaten der Zahnmedizin]; Seminar; 4 SWS; Beginn: siehe Aushang bzw. Homepage des Instituts — Dozenten des Instituts

Physiologische Chemie II (Spezielle Kapitel).[Für Studierende der Medizin, Zahnmedizin und Biologie]; Seminar; 5 SWS; Zusammenstellung individuell aus den angebotenen Wahlunterrichtsveranstaltungen; Beginn: siehe Aushänge bzw. Homepage des Institus — Dozenten des Instituts, Arendes J., Behl Ch., Breter H.-J., Kröger S., Müller W.E.G., Pietrzik C., Schröder H.-Ch.

Wahlunterrichtsveranstaltungen

Die Synapse. Struktur, Funktion, Entwicklung und Pathologie[Für Fortgeschrittene, Studenten der Chemie, Biologie, Pharmazie und Medizin, Examenskandidaten, Diplomanden und Doktoranden]; Vorlesung; 1 SWS; Di, 9:00 - 10:00, SR V; ACHTUNG! Wird NUR im WINTERSEMESTER angeboten!! — Kröger S.

Molekularbiologie mariner Organismen: Evolution, Biotechnologie(mit Demonstrationen); Seminar; Im Rahmen des BMBF-Kompetenzzentrums „BIOTECmarin" (Center of Excellence); Beginn:; siehe Aushang bzw. Homepage des Instituts — Müller W.E.G., Schröder H.-Ch., Breter H.-J. und Gäste

Telomere und Telomerasen
Seminar; 1 SWS; Beginn: siehe Aushang bzw. Homepage des Instituts;
Fr 09:00 - 10:00 SR I — Arendes J.

Molekulare und zelluläre Neurobiologie [für Examenskandidaten, Diplomanden und Doktoranden]; Seminar; 2 SWS; Do, 9:00 - 11:00, SR V; Beginn: siehe Aushang bzw. Homepage des Instituts — Maelicke A., Kröger S., Zechel Ch. und wiss. Mitarbeiter

Neuroontogenese [für Examenskandidaten, Diplomanden und Doktoranden] Seminar; 2 SWS; Beginn: siehe Aushang bzw. Homepage des Instituts — Saaler-Reinhardt S. und wiss. Mitarbeiter

Gen-Toxizität: Nachweis und Folgen
Seminar; 1 SWS; Mo, 16:00 - 17:00, SR V; Beginn: siehe Aushang bzw. Homepage des Instituts — Zahn R.K. und wiss. Mitarbeiter

Apoptose bei Vorgängen der Ontogenese und Pathogenese [für Examenskandidaten, Diplomanden und Doktoranden]; Seminar; 2 SWS; Blockveranstaltung an 2 Tagen. Persönliche Anmeldung erforderlich.; Vorbesprechnung: Siehe Aushang bzw. Homepage des Instituts — Herget Th.

Vom Genom zum Proteom. Neue Perspektiven der molekularen Biologie Vorlesung; 2 SWS; Fr, 13:00 - 15:00, SR I; Beginn: siehe Aushang bzw. Homepage des Instituts — Schrattenholz-Hammar A.

Moderne Methoden in der biomedizinischen Forschung: Von Chips, FRET und MALDI-TOF [für Fortgeschrittene, Studenten der Biologie, Chemie, Medizin und Pharmazie]; Seminar; 1 SWS; Methodenseminar mit Demonstrationen; Vorbesprechung siehe Aushang bzw. Homepage des Instituts — Clement A., Behl Ch.

Molekulare Mechanismen der Neurodegeneration und Neuroprotektion. [Für Studenten der Biologie, Chemie, Medizin und Pharmazie, Diplomanden, Doktoranden, Examenskandidaten.]; Vorlesung; 1 SWS; Vorbesprechung siehe Aushang bzw. Homepage des Instituts — Pietrzik C., Behl Ch.

Genexpression - Regulation, Analyse und Pathobiochemie, Teil I [für Fortgeschrittene der Chemie, Biologie, Pharmazie und Medizin, Examenskandidaten, Diplomanden und Doktoranden]; Seminar; 1 SWS;
Zeit n.V. Demo/Neuro — Zechel Ch., Maelicke A.

Medizinische Psychologie und Medizinische Soziologie

Unterrichtsveranstaltung mit Leistungsnachweis

Kursus der Medizinischen Psychologie (für Studierende nach der alten AO) — Huppmann G. und Mitarbeiter/-innen
Praktikum; 2 SWS; „Neubau Physiologie", Duesbergweg 6, Z. u. O. werden am Schwarzen Brett der Abteilung bekanntgegeben (neben R. 01-429)

Kursus der Medizinischen Psychologie (für Studierende nach der alten AO) — Huppmann G. und Mitarbeiter/-innen
Seminar; 2 SWS; „Neubau Physiologie", Duesbergweg 6, Z. u. O. werden am Schwarzen Brett der Abteilung bekanntgegeben (neben R. 01-429)

Kursus der Medizinischen Psychologie und Medizinischen Soziologie, Teil I (für Studierende nach der neuen AO im 1. Semester); Einführungskurs; 1 SWS; Di, 9:15 - 10:00, Hs 8 — Huppmann G. und Mitarbeiter/-innen

Kursus der Medizinischen Psychologie und Medizinischen Soziologie, Teil II (für Studierende nach der neuen AO im 2. Semester); Praktikum; 2 SWS; in Parallelkursen; „Neubau Physiologie", Duesbergweg 6, Z. u. O. werden am Schwarzen Brett der Abteilung bekanntgegeben (neben R. 01-429) — Huppmann G. und Mitarbeiter/-innen

Dringend empfohlene Unterrichtsveranstaltungen

Medizinische Psychologie (mit Patientenvorstellung) — Huppmann G.
Vorlesung; 2 SWS; Di, 19:00 - 20:30, Hs 19; Veranstaltung beginnt s.t.

Medizinische Soziologie — Laubach W.
Vorlesung; 2 SWS; Z. u. O. werden am Schwarzen Brett der Abteilung bekanntgegeben (neben R. 01-429)

Wahlunterrichtsveranstaltungen

Einführung in die Arzt-Patient-Beziehung und Gesprächsführung — Schuth W.
Seminar; an einem Wochenende; Z. u. O. werden am Schwarzen Brett der Abteilung bekanntgegeben (neben R. 01-429)

Medizinisch-psychologisches Kolloquium — Huppmann G.
Kolloquium; 2 SWS; (zugleich Kolloquium für Doktoranden); Z. u. O. werden am Schwarzen Brett der Abteilung bekanntgegeben (neben R. 01-429)

Hygiene und Umweltmedizin

Unterrichtsveranstaltung mit Leistungsnachweis

Ökologischer Kurs (Teil Hygiene)
Kurs; 2 SWS; Schein;

Mo, Di	14:15 - 15:45	S 710a	Jansen B. Pietsch M., Kohnen W., Kimbel R.

Dringend empfohlene Unterrichtsveranstaltungen

Hauptvorlesung: Hygiene und Umweltmedizin
Hauptvorlesung; 2 SWS;

Mi	13:15 - 14:00	U 24 A/ U 1241	Jansen B.
Do	09:15 - 10:00	U 24 A/ U 1241	Pietsch M. Kohnen W.

Hygiene einschließlich Gesundheitsfürsorge für Zahnmediziner — Pietsch M., Jansen B.
Vorlesung; 2 SWS; Di, 17:00 - 19:00, ZMK 224

Praktische Präventivmedizin im Rahmen der Seuchenbekämpfung: Epidemiologie und Schutzimpfung; Vorlesung; 1 SWS;

Mi	10:15 - 11:00	U 24 A/ U 1241	Jansen B. Pietsch M., Kimbel R.

Ringvorlesung Umweltmedizin
Ringvorlesung; 1 SWS; Schein;
Do 15:15 - 16:00 Raum n.V. Jansen B.
Letzel S., Buhl R., Edelmann A., Egle U.T., Jung D., Kaatsch P., Kimbel R., Nix W., Pietsch M., Rose D.-M., Saloga J., Völter-Mahlknecht S., Willershausen B.

Wahlunterrichtsveranstaltungen

Anleitung zum wissenschaftlichen Arbeiten — Jansen B.
LV; Anmeldung und Terminabsprache mit den oben genannten Dozenten — Pietsch M.

Hygieneprobleme im Krankenhaus und Arztpraxis — Jansen B.
LV; 1 SWS; Anmeldung und Terminabsprache mit Herrn Univ.-Prof.Dr.Dr.B.Jansen

noch unbekanntes Thema — N.N.
Seminar; Anmeldung und Terminabsprache mit n.n.

Seminar Wehrhygiene und Einsatzepidemiologie — Pietsch M.
Seminar; 1 SWS; Anmeldung und Terminabsprache mit Herrn apl.Prof.Dr.M.Pietsch
Zeit/Ort n.V. — N.N.

Medizinische Mikrobiologie und Virologie

Unterrichtsveranstaltung mit Leistungsnachweis

Medizinische Mikrobiologie und Immunologie, praktischer Teil — Bhakdi S.
Kurs; 4 SWS; Schein; Mi, Fr, 9:15 - 10:30, 10:50 - 12:05, 13:15 - 14:30, Raum n.V.; Institutsgebäude 905, EG, Kurssaal Med. Mikrobiologie — Husmann M., Maeurer M.
Plachter B., Reddehase M.J., Boldova-Valeva A., Valev I.

Dringend empfohlene Unterrichtsveranstaltungen

Immunologie für Mediziner — Bhakdi S.
Vorlesung; 1 SWS; Mi, 8:00 - 9:00, F 231

Medizinische Mikrobiologie und Virologie, theoretischer Teil — Bhakdi S.
Vorlesung; Mo, 11:00 - 12:00, 00-111; Di, 8:00 - 9:00, F 231; Di, 9:00 - 11:00, U 24 A/ U 1241; Do, 11:00 - 12:00, F 231 — Maeurer M., Plachter B., Reddehase M.J.

Wahlunterrichtsveranstaltungen für Mediziner und Naturwissenschaftler

Aktuelle Themen der Virologie [Seminar] — Plachter B.
Seminar; Ort: Institutshochhaus, Raum 701; Mo, 10:00 - 11:00, Raum n.V. — Reddehase M.J., wiss.Mitarbeiter

Anleitung zum wissenschaftlichen Arbeiten [AWA] — Reddehase M.J.
Vorlesung; ganztags; Zeit/Ort n.V. — Plachter B.

Virusnachweis mit modernen histologischen Methoden [Histokurs] — Podlech J.
Kurs; 1 SWS; Zeit nach Vereinbarung; Ort: Institutshochhaus, Raum 635

Aktuelle Themen der molekularen Mikrobiologie — von Eichel-Streiber Ch.
Vorlesung; 2 SWS; begrenzte Teilnehmerzahl; z. u. O. n. V.

Anleitung zum wissenschaftlichen Arbeiten — Streeck R.E.
AWA; (ganztägig); Zeit und Raum n.V. — Prange R., Sapp M., Selinka H.-Ch.

Kolloquium über neuere naturwissenschaftlich-medizinische Forschungsergebnisse; Kolloquium; 2 SWS; Mi, 9:00 - 10:30, Raum n.V.; Institutsgebäude 905, Raum 939 — Streeck R.E., Sapp M., Selinka H.-Ch.

Krankheit und Tod berühmter Persönlichkeiten — Bhakdi S.
Seminar; Mo, 17:15 - 18:30, F 231 — Hentschel V.

Methoden der Molekularbiologie und Molekulargenetik (Klonierung, Mutagenese, Expression u.a.); Praktikum; Laborpraktikum und Seminare. 3-wöchig, ganztägig in den Semesterferien. Begrenzte Teilnehmerzahl, pers. Anmeldung erforderlich.; Institutsgebäude 905, Raum 1038 — Streeck R.E., Prange R., Sapp M., Selinka H.-Ch.

Wahlunterrichtsveranstaltungen für Naturwissenschaftler

Einführung in die Medizinische Mikrobiologie, Hygiene und Immunbiologie für Pharmazeuten; Vorlesung; 2 SWS; Do, 11:00 - 13:00, Raum n.V.; Seminarraum Pharmazie — Loos M., wiss.Mitarbeiter

Fortgeschrittenen-Praktikum (F2) für Naturwissenschaftler
Praktikum; Z. u. O. n. V. — Prange R., Sapp M., Selinka H.-Ch.

04

Geschichte der Medizin

Unterrichtsveranstaltung mit Leistungsnachweis

Kursus der medizinischen Terminologie
Kurs; 2 SWS; Schein; Nachrücktermin Montag 03.05.2004, 10 Uhr;

Mo	13:30 - 15:00	U1120	Fischer K.-D., Kümmel W.F., N.N.
Mo	15:30 - 17:00	U1120	Fischer K.-D., Kümmel W.F., N.N.
Di	15:30 - 17:00	U1120	Fischer K.-D., Kümmel W.F., N.N.
Do	13:30 - 15:00	U1120	Fischer K.-D., Kümmel W.F., N.N.
Do	15:30 - 17:00	U1120	Fischer K.-D., Kümmel W.F., N.N.

Dringend empfohlene Unterrichtsveranstaltungen

Die Zahnheilkunde in der Geschichte der Medizin — Fischer K.-D.
Vorlesung; 1 SWS; Di, 11:05 - 11:50, U1120; ab 4.5.2004

Wie finde ich medizinische Literatur — Thomann K.-D.
Seminar; Blockseminar für Doktoranden aller medizinischen Fachbereiche; Nach Vereinbarung; Vorbesprechung: 6.5.2004, 10:30 Uhr, U1120

Geschichte der Medizin (historische und soziale Grundlagen des ärztlichen Denkens, Wissens und Handelns); Vorlesung; 2 SWS;

Do	09:00 - 11:00	U1120	Kümmel W.F.

Wahlunterrichtsveranstaltungen

„Lebensborn"-Kinder: Vergessene Opfer nationalsozialistischer Rassenpolitik?; Seminar; Termin: s.h. Homepage des Instituts — Ort :Bibliothek des Medizinhistorisches Instituts — Anmeldung erbeten bei Frau Merl, Medizinhistorisches Institut, Am Pulverturm 13, Tel. 3937356 — Lilienthal G.

Anleitung zum wissenschaftlichen Arbeiten (für medizinische Doktoranden) — Fischer K.-D.
AWA; Fr, 17:00 - 19:00, Raum n.V.; ab 7.5.2004; Zi. 00141, Anmeldung per e-mail kdfisch@mail.uni-mainz.de

Doktoranden-Kolloquium — Kümmel W.F.
Kolloquium; Di; gesonderte Einladung — Fischer K.-D.
Kutzer M., Lilienthal G., Thomann K.-D.

Einführung in wissenschaftliches Arbeiten auf dem Gebiet der — Kümmel W.F.
Medizingeschichte; Proseminar; Zeit n.V., U1120; Nach Vereinbarung — Vorbesprechung nach der Hauptvorlesung am 06.05.2004, 10.30 Uhr, SR U1125

Geschichte der Krankenversicherung und der sozialen Sicherungssysteme — Thomann K.-D.
Seminar; 1stündig nach Vereinbarung, bzw. Blockveranstaltung — Vorbesprechung nach der Vorlesung am 06.05.2004, 10.30 Uhr, SR U1125

Getting ahead in Medical English — Fischer K.-D.
Übung; Für Studierende der klinischen Semester mit guten bis sehr guten Kenntnissen der englischen Sprache; beschränkte Teilnehmerzahl; persönliche Anmeldung am Montag, 26.04.2004, 09.00 - 13.30 Uhr im Sekretariat des Medizinhistorischen Institut; Mo, 17:30 - 19:00, U1120

Present Complaint. Conversation Class about Medical Topics of Current — Fischer K.-D.
Interest; Übung; Mi, 17:30 - 19:00, U1120; ab 28.4.2004

Wissenschaftshistorisches Kolloquium — Kümmel W.F.
Kolloquium; Zeit, Ort, Termine und Themen siehe Aushang sowie Homepage des Institutes; Di, 18:00 - 20:00, U1120; Termine: siehe Aushang bzw die Homepage des Instituts — Fischer K.-D., Kutzer M., Lilienthal G., Thomann K.-D.

Ethische Konflikte im ärztlichen Alltag
Seminar; Wochenendseminar;
Zeit/Ort n.V. — N.N.

Psychiatriehistorisches Seminar - Der Umgang mit psychisch kranken und — N.N.
geistig behinderten Menschen (16. bis 20. Jahrhundert); Seminar; Anmeldung erbeten bei Frau Merl, Tel.3937356; Termine: nach Vereinbarung jeweils Samstags, 10.00 bis 15.00 Uhr, zwei Sitzungen finden im Medizinhist. Institut statt, eine Sitzung in der Gedenkstätte Hadamar.

Arbeits-, Sozial- und Umweltmedizin

Unterrichtsveranstaltung mit Leistungsnachweis

Vorlesung Sozialmedizin — Letzel S.
Vorlesung; 1 SWS; Mo, 9:00 - 10:00, Hs I 102 — Völter-Mahlknecht S.
Jung D., Rose D.-M., Thomann K.D., Haug W., Hoffart J., Seitz B.

Vorlesung Arbeitsmedizin
Vorlesung; 1 SWS; Schein;
Do 14:00 - 15:00 F 231 — Letzel S.
Muttray A., Jung D., Völter-Mahlknecht S., Escobar Pinzón L.C., Rose D.-M.

Praktikum

Praktikum — Letzel S.
Praktikum; Schein; Do, 9:15 - 11:00, 11:15 - 13:00, SR 301 — Muttray A.
Buchta M., Rose D.-M., Roßbach B., Mayer-Popken O., Völter-Mahlknecht S., Escobar Pinzón L.C., Egerer E., Gödert H.-W.

Dringend empfohlene Unterrichtsveranstaltungen

Gutachtenseminar — Letzel S.
Seminar; Fr, 11:00 - 12:00, SR 301; ganzjährig — Muttray A.
Völter-Mahlknecht S., Assistenten

Intensivkurs Arbeits-, Sozial- und Umweltmedizin Examensvorbereitung — Letzel S.
Seminar; Zeit n.V., SR 301 — Jung D.

Ringvorlesung Umweltmedizin — Letzel S.
Vorlesung; 1 SWS; Schein; Do, 15:15 - 16:00, Raum n.V. — Jansen B.
Buhl R., Edelmann A., Egle U.T., Jung D., Kaatsch P., Kimbel R., Nix W., Pietsch M., Rose D.-M., Saloga J., Völter-Mahlknecht S., Willershausen B.

Vorlesung Flugmedizin — Rose D.-M.
Vorlesung; 1 SWS; Schein; Abschließende Exkursion Flughafen Frankfurt; Mi, 15:15 - 16:00, SR 301 — Bergau L., Siedenburg, Thümler R., Wetzig

04

Wahlunterrichtsveranstaltungen

Doktorandenseminar — Letzel S.
Seminar; Zeit n.V., SR 301; Zeit nach Vereinbarung — Muttray A., Assistenten

Exkursion

Exkursion — Letzel S.
Exkursion; Schein; Zeit und Raum n.V. — wiss.Mitarbeiter

Immunologie

Wahlunterrichtsveranstaltungen für Mediziner, obligatorisch für Naturwissenschaftler

mit Nebenfach Immunologie

F2-Praktikum — Schmitt E.
Praktikum; Z. u. O. nach Vereinbarung (4- bis 6-wöchig) — Stassen M.

Immunologischer Kurs (3-wöchiger Blockkurs) — Schild H.
LV; Schein; Semesterferien (siehe Aushang), Institutshochhaus Kurssaal EG — Schmitt E.

Literaturseminar — Reske K.
Seminar; 2 SWS; Schein; Mo, 18:00 - 19:30, Raum n.V.; Hochhaus am Augustusplatz, Seminarraum Pharmakologie, EG, Raum 43, Die Veranstaltung findet s.t. statt — Schild H., Schmitt E., Stassen M.

Einführung in die Immunologie für Mediziner und Naturwissenschaftler
Vorlesung; 2 SWS; Schein;
Mi 13:15 - 15:00 SR 275 (Spez. Botanik) — Schmitt E., Schild H., Stassen M.

Pharmakologie und Toxikologie

Unterrichtsveranstaltung mit Leistungsnachweis

Kursus der Allgemeinen und Systematischen Pharmakologie und Toxikologie - Begleitende Vorlesung für alle Teilnehmer der Parallelkurse 1-10; Vorlesung; 3 SWS; Mi-Fr, 11:15 - 12:00, 00-111; Hörsaal Pathologie, Geb. 707 — Closs E.I., Förstermann U., Kleinert H., Platt K.-L.

Kursus der Allgemeinen und Systematischen Pharmakologie und Toxikologie - Kursvorbereitung für alle Teilnehmer der Parallelkurse 1-10; Vorlesung; 1 SWS; Di, 11:15 - 12:00, 00-111; Hörsaal Pathologie, Geb. 707 — Closs E.I., Förstermann U., Kleinert H., Platt K.-L.

Kursus der Speziellen Pharmakologie - Begleitende Vorlesung für alle Teilnehmer der Parallelkurse 1-5; Vorlesung; 3 SWS; Mo, 13:15 - 14:00, 00-111; Di, 10:15 - 11:00, 00-111; Do, 16:15 - 17:00, Hs I 102; (Raum 00-111 = Hörsaal Pathologie, Geb. 707 / Raum Hs I 102 = Hörsaal Geb. 102) — Nawrath H., Wessler I., Fuder H., Wojnowski L.

Kursus der Speziellen Pharmakologie - Unterricht in kleinen Gruppen in 5 Parallelkursen; Kurs; 1 SWS; Schein; Mo, 8:15 - 9:00, SR EG; Di, 16:15 - 17:00, SR EG; Do, 11:15 - 12:00, SR EG; Fr, 10:15 - 11:00, 13:15 - 14:00, SR EG; SR = Seminarräume im Geb. 905 — Nawrath H., Wessler I., Wojnowski L.

Wahlunterrichtsveranstaltungen

Anleitung zum wissenschaftlichen Arbeiten
AWA; Z.n.V. - im Institut
Zeit/Ort n.V. — Closs E.I., Förstermann U., Fritz G., Kaina B., Kleinert H., Nawrath H., Oesch F., Platt K.-L., Wojnowski L.

Biosynthese reaktiver Metabolite, DNS-Schäden und zelluläre Folgen (für Mediziner und Naturwissenschaftler); Seminar; 3 SWS; für Fortgeschrittene (Voraussetzung: Teilnahme am Seminar „Mechanismen der Krebsentstehung: Von der Prozessierung kanzerogener Stoffe bis zur Metastase" für vier Semester); jede 2. Woche Mo, 8:30 - 10:45, SR 00 30121; Verfügungsgebäude, Obere Zahlbacher Str. 63; Termine werden gesondert bekannt gegeben — Oesch F., Kaina B.

Mechanismen der Krebsentstehung: Von der Prozessierung kanzerogener Stoffe bis zur Metastase; Seminar; 2 SWS; jede 2. Woche Fr, 16:00 - 18:00, SR 00 30121; Verfügungsgebäude, Obere Zahlbacher Str. 63; ca.14-tägig in unregelmäßiger Folge nach Anschlag und Ankündigung (Info Tel. 39-34377 oder 39-37236) — Oesch F.

Pharmakologisches Praktikum für Naturwissenschaftler
Praktikum; 5 SWS; Schein; Aufnahmeklausur, Abschlußklausur; Di, 17:00 - 19:15, SR EG; Do, 15:45 - 17:15, SR EG; Aufnahmeklausur am 27.4.2004 um 17:00 Uhr im SR EG-Seminarraum 0043; Vorbesprechung: 29.4.2004, 15:45 - 16:30 Uhr, SR EG — Platt K.-L., wiss.Mitarbeiter

Toxikologie für Naturwissenschaftler
Vorlesung; 2 SWS; Schein; Abschlußprüfung; Mo, 17:15 - 18:45, N 2; ab 26.4.2004 — Oesch F., Efferth Th., Epe B., Fuchs J., Kaina B., Mayer D., Platt K.-L., Fritz G.

Wirkmechanismen, Resistenz und Nebenwirkungen der Tumortherapie
Vorlesung; 2 SWS; E-Mail: thomas.efferth@web.de; n. V. — Efferth Th.

Für Studierende der Zahnheilkunde

Pharmakologie für Zahnmediziner einschl. Arzneiverordnungen II
Vorlesung; 3 SWS; Mo, 15:00 - 17:00, Raum n.V.; Do, 14:00 - 14:45, Raum n.V.; Hörsaal Zahnklinik — Fritz G., Kaina B., Kleinert H.

Rechtsmedizin

Pflichtlehrveranstaltung mit Leistungsnachweis

Ökologischer Kurs, Teil Rechtsmedizin
Vorlesung; 4 SWS; Schein; jeweils 1/2 Semester; Mo, Di, 14:00 - 16:00, KS Rechtsmedizin; Anfangszeiten sind c.t. — Urban R., Urban R., Pötsch-Schneider L. und Assistenten

Wahlunterrichtsveranstaltungen

Anleitung zu wiss. Arbeiten — Rittner Ch.
Vorlesung; ganztägig, Z u. O. n. V.; Z. u. O. n. V., ganztägig — Urban R.
Pötsch-Schneider L., Schneider P.M.

Ausgewählte Themen der forensischen Medizin und Toxikologie — Pötsch-Schneider L.
Vorlesung; 1 SWS; für Mediziner und Juristen; Mi, 14:15 - 15:00, KS Rechtsmedizin; Termine siehe Aushang

Colleg „Spezielle Rechtsmedizin" — Urban R.
Vorlesung; 2 SWS; Kurs nicht verpflichtend, aber z. T. Gegenstand der Ökoklausur; Mo, 13:00 - 14:00, KS Rechtsmedizin; Anfangszeiten sind c.t. — Pötsch-Schneider L., Schneider P.M. und Assistenten

Forensische Molekularbiologie und Populationsgenetik — Schneider P.M.
Vorlesung; 1 SWS; nur in den Wintersemestern!!; Mo, 9:00 - 10:00, Raum n.V.; SB II 02-432 (Campus)

Forensische Toxikologie aktueller Rauschdrogen — Urban R. und Assistenten
Vorlesung; 1 SWS; Mo, 16:00 - 16:45, KS Rechtsmedizin; Anfangszeit ist s.t.

Interdisziplinäres Seminar für Bioethik und Arztrecht — Rittner Ch., Urban R.
Vorlesung; 1 SWS; ben. Schein; jede 2. Woche Fr, 10:00 - 12:00, KS Rechtsmedizin

Rechtsmedizin für Juristen — Urban R. und Assistenten
Vorlesung; 2 SWS; Schein; Fr, 8:00 - 10:00, KS Rechtsmedizin; Anfangszeiten sind c.t.

Rechtsmedizinische Fallvorstellung — Urban R. und Assistenten
Vorlesung; 1 SWS; Schein; Fr, 13:00 - 14:00, KS Rechtsmedizin; Anfangszeit ist c.t.

Seminar für Immungenetik — Schneider P.M.
Vorlesung; 2 SWS; jede 2. Woche Di, 14:00 - 15:30, Sitzungszimmer Rechtsmedizin; Anfangszeit ist s.t.

Übung für Fortgeschrittene: Forensische DNA-Analyse — Schneider P.M., Bender K.
Vorlesung; ganztägig, Z. n. V., Blockveranstaltung: 4 Wochen, kann als Teil eines FII-Praktikums in der Biologie anerkannt werden; Z. n. V., Rechtsmedizin

Übung für Fortgeschrittene: Immungenetik — Schneider P.M. und Assistenten
Vorlesung; ganztägig, Z. n. V., Blockveranstaltung: 4 Wochen, kann als Teil eines FII-Praktikums in der Biologie anerkannt werden; Z. n. V., Molekulargenetisches Labor Rechtsmedizin

Einführung in die Klinische Medizin

Unterrichtsveranstaltung mit Leistungsnachweis

Übungen zur äußeren Leichenschau — Urban R. und Assistenten
Vorlesung; Gruppeneinteilung, jeder Student einmal pro Semesterhälfte; Mo-Fr, 8:00 - 9:00, Prosektur Rechtsmedizin; Gruppeneinteilung und Daten werden zu Semesterbeginn ausgehangen

Allgemeinmedizin

Pflichtveranstaltungen mit Leistungsnachweis

Kursus Allgemeinmedizin — Faust G., Hinz M., Brantzen K.-B., Hardt J., Hinz M., Jansky M., Schappert B.
Vorlesung; 1 SWS; Schein; 14-tägig (1DST) + einmaliges Praktikum pro Semester (1DST); jede 2. Woche Mi, 10:15 - 11:45, 13:15 - 14:45, Raum n.V.

Praktikum der Berufsfelderkundung — Seifert U.
Exkursion; Schein; Zeit und Raum n.V.

Dringend empfohlene Unterrichtsveranstaltungen

Klassische Chinesische Akupunktur — Maric-Oehler W., Hünten K.
Vorlesung; Sa, 9:00 - 16:30, F 231

Lehrpraxis „Learning by Doing" — Brantzen K.-B., Hardt J., Hinz M., Jansky M., Seifert U., Schappert B.
Vorlesung mit Übung; Zeit und Raum n.V.

Phytotherapie und Naturheilverfahren in der Allgemeinmedizin — Jansky M.
Vorlesung; 17:00 - 18:30, Kursraum Allgemeinmedizin 03225

Sonderveranstaltungen

Manuelle Medizin — Psczolla M.
Vorlesung mit Übung; Theoretische und praktische Einführung; Mo, 17:15 - 18:45, Kursraum Allgemeinmedizin 03225

Allgemeine Verbandslehre — N.N.
Einführungskurs; Allgemeine Einführung mit praktischen Übungen; Zeit n.V., Kursraum Allgemeinmedizin 03225; n. V.

Gipskurs — N.N.
Einführungskurs; Allgemeine Einführung mit praktischen Übungen; Zeit n.V., Kursraum Allgemeinmedizin 03225; n. V.

Wahlunterrichtsveranstaltungen

Gesundheitsökonomie und politische Aspekte der medizinischen Versorgung der Bevölkerung; Vorlesung; Zeit und Raum n.V. — Gerhardt G.

Anästhesiologie

Unterrichtsveranstaltung mit Leistungsnachweis

Klinisch-praktische Tätigkeit für Studierende des 3. klin. Studienabschnittes in den Anästhesiebetrieben; LV; Schein; Mo-Fr 8:00 - 16:00 - siehe Organisationsplan — Dick W., Gervais H., Jage J., u. wiss. Mitarbeiter

Klinisch-praktische Tätigkeit für Studierende des 3. klinischen Studienabschnittes in der Intensivmedizin; LV; Schein; Mo-Fr 8:00 - 16:00 - KoR Intensivstation, Anästhesie — u. wiss. Mitarbeiter

Klinische und arzneimitteltherapeutische Konferenzen für Studenten des 3. klinischen Studienabschnittes in Anästhesie; Vorlesung; Mi, 7:00 - 8:00, KoR Anästhesie — Dick W., Markstaller K., u. wiss. Mitarbeiter

Praktikum der Narkosevorbereitung, klinischen Anästhesie, postoperativen Nachsorge und Schmerztherapie im Rahmen des Blockpraktikums; Seminar; 8 SWS; Fr, Mo, 13:00 - 17:00, KoR Anästhesie; Einteilung siehe Aushang vor dem Studentensekretariat der Klinik für Anästhesiologie — Jage J., u. wiss. Mitarbeiter

Praktikum der Notfallmedizin — Dick W., Gervais H., Wolcke B., Brockerhoff P., Mann K., Rupprecht H.-J., Stopfkuchen H., Weilemann L., u. wiss. Mitarbeiter
Hauptvorlesung; 1 SWS; Schein; - Einführung -; Mo, 16:00 - 17:00, F 231

Praktikum der Notfallmedizin - Klinischer Unterricht - Dick W.
Praktikum; Schein; Einteilung siehe Aushang vor dem Studentensekretariat der Klinik für Anästhesiologie. Praktikum beginnt grundsätzlich in der ersten Semesterwoche. Gervais H. Wolcke B. u. wiss. Mitarbeiter

Praktikum der Notfallmedizin - Seminar - Dick W.
Seminar; Schein; Einteilung siehe Aushang vor dem Studentensekretariat der Klinik für Anästhesiologie. Praktikum beginnt grundsätzlich in der ersten Semesterwoche. Gervais H. Wolcke B. u. wiss. Mitarbeiter

Praktische Übungen für akute Notfälle und Erste ärztliche Hilfe Dick W.
Übung; Schein; Mo, 13:00 - 14:00, 16:00 - 17:00, K 1-5 Anästhesiologie; Di-Do, 14:00 - 15:00, 15:00 - 16:00, K 1-5 Anästhesiologie; Einteilung: siehe Aushang vor dem Studentensekretariat der Klinik für Anästhesiologie Gervais H. u. wiss. Mitarbeiter

Erste Hilfe für Studierende des vorklinischen Studienabschnittes Heinrichs W.
Vorlesung; 2 SWS; Do, 14:00 - 16:00, 04423 u. wiss. Mitarbeiter

Dringend empfohlene Unterrichtsveranstaltungen

Allgemeine und örtliche Betäubungsverfahren Dick W.
Vorlesung; 1 SWS; Mi, 14:00 - 15:00, F 231 Gervais H.
Jantzen J.-P., Fauth U., Eberle B., Brambrink A., u. wiss. Mitarbeiter

Ärztliche Versorgung akuter Notfälle, vorbereitend zu „Praktische Übungen für akute Notfälle und Erste ärztliche Hilfe" [Akute Notfälle]; Vorlesung; 1 SWS; Do, 8:00 - 9:00, 00-111 Dick W. Gervais H. u. wiss. Mitarbeiter

Erkennung und Behandlung von Zwischenfällen in der Anästhesie Heinrichs W.
Vorlesung; 1 SWS; mit praktischen Übungen am Simulator (Zeit + Ort: nach Vereinbarung); Di, 11:00 - 12:00, Raum n.V.; Hörsaal Chirurgie 505

Grundzüge der Intensivbehandlung Heinrichs W.
Vorlesung; 1 SWS; - mit gemeinsamer Visite auf der Intensivstation der Klinik für Anästhesiologie -; Mo, 11:00 - 12:00, F 231 u. wiss. Mitarbeiter

Klinische und arzneimitteltherapeutische Konferenzen für Studenten des 3. klinischen Studienabschnittes in Anästhesie; Seminar; Fr, 11:00 - 12:00, Raum n.V. Heinrichs W. u. wiss. Mitarbeiter

Wahlunterrichtsveranstaltungen

Einführung in die künstliche Beatmung - vom mathematischen Modell über den Patientensimulator zum Intensivpatienten; Übung; Zeit und Raum n.V. Heinrichs W. u. wiss. Mitarbeiter

Notfallmanagement in speziellen Situationen Gervais H.
Vorlesung; 1 SWS; Do, 13:00 - 14:00, 00-111 u. wiss. Mitarbeiter

Offene interdisziplinäre Schmerzkonferenz Jage J.
LV; Mi, 17:00 - 19:00, KoR Anästhesie; jeweils letzer Mittwoch im Monat Gerbershagen H.-U. u. wiss. Mitarbeiter

Palliativmedizinische Vorlesung Jage J.
Vorlesung; (siehe Wahlunterrichtsveranstalung Innere Medizin); Zeit und Raum n.V. u. wiss. Mitarbeiter

Spezielle Probleme der Therapie akuter und chronischer Schmerzen Jage J.
LV; Auskunf über Prof. Dr. med. J. Jage (Tel.: 06131 / 17 7273); Zeit und Raum n.V. u. wiss. Mitarbeiter

Spezielle Probleme und Praxis der klinischen Regionalanästhesie und -analgesie; LV; vorherige Anmelung erforderlich. Auskunft über Prof. Dr. med. J. Jage oder Prof. Dr. med. U. Gerbershagen; Zeit und Raum n.V. Jage J. Abdullah W. Lanz E. u. wiss. Mitarbeiter

Radiologie

Unterrichtsveranstaltung mit Leistungsnachweis

Kursus der Radiologie unter Berücksichtigung des Strahlenschutzes [Kurs Radiologie]; Kurs; Mo, 14:00 - 16:00, Hs Chir; Gruppen nach Gruppeneinteilung, s. Aushang Geb. 210, EG
Bartenstein P.
Heußel C.P.
Kreitner K.-F.
Mildenberger P., Pitton M., Rieker O., wiss. Mitarbeiter

Dringend empfohlene Unterrichtsveranstaltungen

Begleitende Vorlesung: Radiologie (Röntgendiagnostik, Strahlentherapie und Nuklearmedizin) [Vorlesung Radiologie]; Hauptvorlesung; 2 SWS; Mo, 10:15 - 11:00, Hs Med. Klinik; Fr, 12:15 - 13:00, Hs Med. Klinik
Thelen M.
Bartenstein P.

Wahlunterrichtsveranstaltungen

Anatomie im Röntgenbild (für Studierende der Vorklinik)
Vorlesung; 2 SWS; Fr, 13:00 - 15:00, Hs 19
Rieker O.
wiss. Mitarbeiter

Arbeiten in der Experimentellen Abteilung
AWA; Zeit und Raum n.V.
Kreitner K.-F.
Mildenberger P.
Pitton M., Rieker O., Schreiber W., Thelen M., wiss. Mitarbeiter

Einführung in die Erwachsenen- und Kindersonographie (mit praktischen Übungen) [US-Kurs]; Vorlesung mit Übung; 1 SWS; Di, 17:00 - 18:00, Raum n.V.
Thelen M.
Schumacher R.
wiss. Mitarbeiter

Interdisziplinäres Kolloquium:
Radiologie-Hämatologie/Onkologie-Pneumologie-Herz-,Thorax-Gefäßchirurgie;
Kolloquium; Mo-Fr 13.30, Hs 210
Thelen M.
Huber Ch.
Oelert H.
Rieker O., wiss. Mitarbeiter

Kolloquium Medizinische Physik
Seminar; Mi, 16:15 - 17:30, Hs 210
Schreiber W.
wiss. Mitarbeiter

Medizin-Informatik: Computerunterstützte Systeme
Seminar; Zeit und Raum n.V.
Mildenberger P.
wiss. Mitarbeiter

Radiologie für höhere Semester
Vorlesung; 1 SWS; Mi, 10:00 - 11:00, Hs 210
Pitton M.
wiss. Mitarbeiter

Radiologisch-Chirurgisches Kolloquium: Allgemein- und Abdominalchirurgie
Kolloquium; Di-Fr 16 s.t., Demoraum 505
Thelen M.
Junginger Th.
Kreitner K.-F., Mildenberger P., Pitton M., wiss. Mitarbeiter

Radiologisch-Chirurgisches Kolloquium: Herz-, Thorax- und Gefäßchirurgie
Kolloquium; Mo-Fr 7.30, Demoraum 505
Thelen M.
Kreitner K.-F.
Mildenberger P., Pitton M., wiss. Mitarbeiter

Radiologisch-Chirurgisches Kolloquium: Unfallchirurgie
Kolloquium; Mi 14.30, Demoraum 505
Thelen M.
Rommens P.M.
Kreitner K.-F., Mildenberger P., Pitton M., wiss. Mitarbeiter

Radiologisch-Internistisches Kolloquium
Kolloquium; Mo-Do 15.30, Fr 14.00, Demoraum 701
Thelen M.
Galle P.R.
Meyer J., Heußel C.P., wiss. Mitarbeiter

Radiologisch-Nuklearmedizinisch-Orthopädisches Kolloquium
Kolloquium; Mo-Fr 14.45, Demoraum 503
Thelen M.
Bartenstein P.
Heine J., Kreitner K.-F., wiss. Mitarbeiter

Strahlentherapie
Vorlesung; 1 SWS; Di, 10:00 - 11:00, Raum n.V.
Thelen M.
wiss. Mitarbeiter

Systematische Bildanalyse
Vorlesung; Di, 12:00 - 13:00, Hs 210
Thelen M.
wiss. Mitarbeiter

Funktionelle Kernspintomographie — Stoeter P.
Kurs; 2 SWS; Di, 16:00 - 17:30, Demo/Neuro — Schreiber W.
Heußel C.P., Kreitner K.-F., wiss. Mitarbeiter

Nuklearmedizin

Unterrichtsveranstaltungen mit Leistungsnachweis

Kursus der Nuklearmedizin unter Berücksichtigung des Strahlenschutzes
[Kurs Nuk]; Praktikum; 2 SWS; Gemeinsame Veranstaltung mit dem Kursus der Radiologie;

Mo	14:00 - 16:00	Hs Chir	Bartenstein P.
			Thelen M., Schreckenberger M., Eichhorn W., Helisch A.

Dringend empfohlene Unterrichtsveranstaltungen

Begleitende Vorlesung zum Kursus der Nuklearmedizin (Nuklearmedizin, Röntgendiagnostik, Strahlentherapie) [Vorlesung Nuk]; Vorlesung; 2 SWS; Gemeinsame Veranstaltung mit der Radiologie;

Mo	10:15 - 11:00	Hs Med. Klinik	Bartenstein P.
Fr	12:15 - 13:00	Hs Med. Klinik	Thelen M.
			Schreckenberger M., Eichhorn W.

Wahlunterrichtsveranstaltungen

Klinisch-nuklearmedizinische Konferenz [Filmschau] — Bartenstein P.
Kolloquium; 5 SWS; Voranmeldung erforderlich; Mo-Do, 15:30 - 16:30, Demo Nuk; Fr, 14:00 - 15:00, Demo Nuk — Schreckenberger M., Eichhorn W., Helisch A.

Klinische Visite der nuklearmedizinischen Station [Visite Nuk] — Bartenstein P.
Klinische Visite; 3 SWS; Voranmeldung erforderlich; Do, 12:30 - 14:00, Nuk. Stat. — Eichhorn W.

Nuklearmedizinisch-Radiologisch-Orthopädisches Kolloquium — Bartenstein P.
Kolloquium; Zeit und Raum n.V. — Thelen M., Schreckenberger M., Eichhorn W., Helisch A.

Wissenschaftstheoretische und methodische Grundlagen der funktionellen Bildgebung in der Neurowissenschaft [Bild-Kurs Neuro]; Seminar; 2 SWS; Nach Vereinbarung; Zeit und Raum n.V. — Schreckenberger M.

Einführung in die Nuklearmedizin [Nuk I]
Seminar; 2 SWS; Voranmeldung erforderlich;

Mi	13:00 - 14:30	Demo Nuk	Bartenstein P.
			Schreckenberger M., Eichhorn W.

Neuroradiologie

Virtuelles Krankenhaus Prometheus - Computerkurs für interaktives Training am Patienten [Seminar]; Praktikum; 2 SWS; Schein; PC-Kenntnisse erwünscht, 4. - 6. Semester; jede 2. Woche Do, 16:00 - 17:30, Demo/Neuro — Stoeter P., Müller-Forell W., Mazanek M.

Neuroradiologische Vorlesung — Stoeter P.
Vorlesung; 1 SWS; Neuroradiologische Diagnostik zerebraler und spinaler Erkrankungen; Mo, 10:15 - 11:00, Demo/Neuro — Müller-Forell W., Boor S.

Neuroradiologisch / Neurologische Konferenz (tägl.) — Stoeter P.
LV; 5 SWS; Fallvorstellung und -besprechung aktueller Patienten; jeden Tag, 14:00 - 14:45, Demo/Neuro; die Veranstaltung findet täglich statt — Müller-Forell W.

Neuroradiologische / Neurochirurgische Konferenz (tägl.) — Stoeter P.
LV; 5 SWS; Fallvorstellungen und -besprechungen aktueller Patienten; jeden Tag, 7:45 - 8:30, Demo/Neuro; die Veranstaltung findet täglich statt — Perneczky A., Müller-Forell W.

Grundlagen der Neuroradiologie — Müller-Forell W.
Kurs; 1 SWS; Schein; Kurs mit praktischen Übungen für Studenten und Assistenten; jede 2. Woche Do, 16:15 - 17:00, Seminarraum 1

Allgemeine Neuroradiologie — Stoeter P., Müller-Forell W.
LV; 1 SWS; Vorstellung und Besprechung aktueller Patienten von auswärtigen Kollegen; Mi, 17:00 - 17:45, Demo/Neuro; jeden ersten Mittwoch im Monat

Wahlunterrichtsveranstaltungen

Funktionelle Kernspintomographie — Stoeter P., Schreiber W., Kreitner K.-F., Eberle B.
Kurs; 2 SWS; Hands-on-Kurs des IAK „Funktionelle Kernspintomographie"; Di, 16:00 - 17:45, Demo/Neuro

Pathologie und Pathologische Anatomie

Unterrichtsveranstaltung mit Leistungsnachweis

Kurs „Allgemeine Pathologie" — Kirkpatrick Ch.J., Lehr H.-A., Goebel H.H., wiss.Mitarbeiter
Kurs; 2 SWS; Schein; Histopathologiekurs; Fr, 8:00 - 9:30, 9:45 - 11:15, 00-141; Mo, 11:15 - 12:45, 00-141; Gruppeneinteilung durch Studierendensekretariat

Kurs „Spezielle Pathologie" — Kirkpatrick Ch.J., Lehr H.-A., Goebel H.H., wiss.Mitarbeiter
Kurs; 2 SWS; Schein; Histopathologiekurs; Mo-Mi, 9:15 - 10:45, 00-141; Gruppeneinteilung durch Studierendendekanat

Makrokurs „Spezielle Pathologie" — Kirkpatrick Ch.J., Lehr H.-A., Goebel H.H., wiss.Mitarbeiter
Kurs; 2 SWS; Schein; Makropathologiekurs; Mi, 14:00 - 15:30, 00-111

Dringend empfohlene Unterrichtsveranstaltungen

Vorlesung „Allgemeine Pathologie" — Kirkpatrick Ch.J., Lehr H.-A., Radner H., Goebel H.H.
Vorlesung; 4 SWS; Mo-Do, 9:15 - 10:00, 00-111

Vorlesung „Spezielle Pathologie" — Lehr H.-A., Kirkpatrick Ch.J., Goebel H.H., Kommoss F., Fassbender H.-G., Burg J.E., Radner H., Otto M., Kriegsmann J., wiss.Mitarbeiter
Vorlesung; 5 SWS; Di, Do, 16:15 - 17:45, 00-111; Fr, 12:15 - 13:00, 00-111

Kinderpathol.-pädiatrische Konferenzen mit der Kinderklinik — Müntefering H., Zepp F.
Praktikum; 1 SWS; Bibliothek der Kinderklinik; Termin jeweils zu Semesterbeginn im Aushang
Mi 12:30 - 13:00 Raum n.V.

Wahlunterrichtsveranstaltungen

Klinisch-pathologische Konferenzen mit verschiedenen Kliniken der Universität; Seminar; wöchentlich, lt. Aushang, Raum: 00-111 (Hörsaal Pathologie) — Kirkpatrick Ch.J., Lehr H.-A., wiss.Mitarbeiter

Ausgewählte Fälle der pathologischen Diagnostik — Lehr H.-A., Simiantonaki N.
Seminar; Mi, 15:30 - 17:00, Raum n.V.; Raum: Bibliothek, Institut für Patholgie, Geb. 706

Klinisch-pathologische Konferenzen mit dem St. Hildegardiskrankenhaus — Lehr H.-A., Jung M.
Seminar; Zeit n.V., 00-111; lt. Aushang

Vorlesungsreihe Molekulare Medizin
Seminar;
Di 08:15 - 09:00 00-111 Lehr H.-A.
Seliger B., Schuler M., Türeci Ö., Sahin U., wiss.Mitarbeiter

Für Studierende der Zahnheilkunde

Unterrichtsveranstaltung mit Leistungsnachweis

Pathologisch-histologisches Praktikum für Studierende der Zahnheilkunde [KS Pathologie]; Kurs; 2 SWS; Fr, 11:30 - 13:00, 00-141 — Müntefering H., wiss.Mitarbeiter

Dringend empfohlene Unterrichtsveranstaltungen

Pathologie Teil I, Vorlesung und Kurs für Studierende der Zahnheilkunde
Vorlesung; 2 SWS; Mo, 17:30 - 19:30, 00-111 — Müntefering H.

Pathologie Teil I, Vorlesung und Kurs für Studierende der Zahnheilkunde
Vorlesung; 2 SWS;
Do 17:30 - 19:30 00-111 Müntefering H.

Spezielle Pathologie und Pathohistologie der Zahn-,Mund-u. Kieferkrankheiten, Teil I; Vorlesung; 1 SWS; Di, 16:00 - 17:00, Hs ZMK — Müntefering H., Wagner W.

Institut für Medizinische Biometrie, Epidemiologie und Informatik

Unterrichtsveranstaltung mit Leistungsnachweis

Ökologischer Kurs, Bereich Med. Biometrie, Epidemiologie und Informatik [Demonstrationen (Alte Approbationsordnung)]; Praktikum; einmalig 2 Doppelstunden; Kurszeiten siehe Aushang IMBEI, Beginn: 17.05.04 — Bender R., Blettner M., Böhler E.M., Eimermacher A., Emser A., Hommel G., Klug S., Lindert J., Pommerening K., Scheidt E., Spix C., Striffler Th., Victor A.

Querschnittsfach Q1: Epidemiologie, medizinische Biometrie und medizinische Informatik (Neue Approbationsordnung); Übung; 1 SWS; Schein; Zeit n.V., Kr 014; separate Gruppeneinteilung, Beginn: 17.05.04 — Bender R., Blettner M., Emser A., Faldum A., Hommel G., Scheidt E., Schicketanz K.-H., Schicketanz K.-H., Victor A.

Dringend empfohlene Unterrichtsveranstaltungen

Epidemiologie, medizinische Biometrie und medizinische Informatik (Neue Approbationsordnung); Vorlesung; 3 SWS; Zeit und Ort wird noch bekanntgegeben, Vorlesungsbeginn: voraussichtlich 27.04.04 — Blettner M., Krummenauer F., Pommerening K.

Vorlesung Ökologisches Stoffgebiet, Bereich Medizinische Biometrie, Epidemiologie und Informatik (Alte Approbationsordnung); Vorlesung; 1 SWS; Schein; Zeit und Ort wird noch bekanntgegeben, Beginn: voraussichtlich 30.04.04 — Schüz J.

Wahlunterrichtsveranstaltungen

Biometrische Beratung bei Dissertationen, Habilitationen und wissenschaftlichen Projekten des FB. Medizin; AWA; Kontakt über Dr. Bender, Sprechstunden Di 17-18, Do 9-10, IMBEI, Raum 106 — Bender R., Blettner M., Emser A., Faldum A., Hommel G., Krummenauer F., Lippold R., Schicketanz K.-H., Schmiedel S., Spix C., Victor A.

Datenschutz und Datensicherheit
Vorlesung; Di, 16:00 - 18:00, Raum n.V.; Ort: siehe Aushang am IMBEI — Pommerening K.

Multiple Testprozeduren
Vorlesung; Do; 1 stündig, Zeit nach Vereinbarung, Ort: Sitzungssaal des IMBEI, Raum 103; Vorbesprechung: 29.4.2004, 15.00 Uhr — Hommel G.

Nutzung von Personalcomputern — Pommerening K.
Kurs; Di, 18:00 - 19:30, Kr 014; Anfängerkurs mit praktischen Übungen, Beginn:27.04.04 — Spriestersbach A.

Oberseminar Epidemiologie — Blettner M.
Kurs; Ort: Sitzungssaal des Instituts,Raum 103, Zeit: nach Vereinbarung — Böhler E.M.
Kaatsch P., Klug S., Lindert J., Schmiedel S., Schmidtmann I., Schüz J., Spix C.

Oberseminar Medizinische Biometrie — Bender R.
Kurs; Sitzungssaal des Instituts, Zeit nach Vereinbarung — Eimermacher A.
Emser A., Faldum A., Hommel G., Krummenauer F., Schmiedel S., Victor A.

Oberseminar Medizinische Informatik und Bioinformatik — Pommerening K.
Kurs; Zeit n.V., Kr 014 — Striffler Th.
Victor A.

Statistische Auswertung mit SPSS [SPSS-Kurs] — Lippold R.
Kurs; Zeit n.V., Kr 014; Blockkurs (3 Stunden); Termine siehe Aushang!!!

Innere Medizin

Unterrichtsveranstaltung mit Leistungsnachweis

Kursus der allgemeinen klinischen Untersuchungen in den nichtoperativen und operativen Stoffgebieten [Auskultation/Perkussion]; Vorlesung; Schein; Teilnahmepflicht besteht für Vorlesung und Kleingruppenunterricht; Mo, 15:00 - 16:45, F 231; Vorlesung im Hörsaal und Kleingruppenunterricht am Krankenbett — Rupprecht H.-J.
Gilfrich H.
wiss.Mitarbeiter

Praktikum für Klinische Chemie und Hämatologie
Praktikum; 2 SWS; Schein; verschiedene Paralell-Kurse, Vorbesprechung für alle Gruppen am 28.04.2003, 12.00 c.t. HS Pulverturm, 4. OG;

Di, Do	14:15 - 15:15, 15:15 - 16:15	Praktikumsaal Pulverturm	Lackner K.J.
Mi	14:00 - 15:00, 15:00 - 16:00	Praktikumsaal Pulverturm	wiss.Mitarbeiter

Praktikum der Innere Medizin III [Innere III] — Adamek E.
LV; 1 SWS; Pflichtunterrichtsveranstaltung; Mi, 15:00 - 17:00, Raum n.V.; Stationen — Aulitzky W.
Baas U.
Belz G., Biebach H., Buhl R., Galle P.R., Happ J., Himmrich E., Huber C., Jäger E., Kienast K.H., Klingel R., Knuth A., Krönig B., Lohse A., Meyer J., Mohr-Kahaly S., Nink M., Neurath M.F., Rau R., Rupprecht H.-J., Schinzel H., Schmidt W., Steppling H., Theobald M., Wanitschke R., Weilemann L., Wölfel T., Zeile G., Weber M.M.

Praktium der Inneren Medizin [Pflichtunterrichtsveranstaltung] — Biebach H.
LV; 2 SWS; Unterricht am Krankenbett; Fr, 10:00 - 12:00, Raum n.V.; Stationen — Buhl R.
Galle P.R.
Happ J., Himmrich E., Huber C., Kienast K.H., Lohse A., Meyer J., Mohr-Kahaly S., Neurath M.F., Rau R., Rupprecht H.-J., Schinzel H., Theobald M., Wanitschke R., Weilemann L., Wölfel T., Zeile G., Fischer Th., Höhler Th., Schwarting A., Weber M.M.

Dringend empfohlene Unterrichtsveranstaltungen

Diagnose, Pathobiochemie und Pathophysiologie ausgewählter Krankheitsbilder; Seminar; 1 SWS; Mo, 16:00 - 17:00, Geb. 208 BR 02 — von Landenberg Ph.
Torzewski M.

Diagnose und Therapie von Gerinnungsstörungen
Vorlesung; 1 SWS;

Mi	16:00 - 17:00	Geb. 208 BR 02	Lackner K.J.
			Lotz J., Peetz D.

Klinisch-chemische Differentialdiagnose
Vorlesung; 2 SWS; 4. - 6. klin. Semester;

Di	12:00 - 14:00	Hs Pathologie	Lackner K.J.
			Lotz J.

Pathobiochemie Innerer Erkrankungen
Vorlesung; 2 SWS; Vorlesung zum Praktikum für Klinische Chemie;

Di	11:15 - 12:00	U 24 A/ U 1241	Lackner K.J.
Do	13:15 - 14:00	F 231	Lotz J.

Internistische Ultraschalldiagnostik mit praktischen Übungen für höhere klinische Semester [UKG]; Vorlesung mit Übung; Mi, 15:30 - 16:50, F 231 — Kahaly G., Börner N., Espinola-Klein Ch., Schlosser A.

Internistische Ultraschalldiagnostik mit praktischen Übungen für höhere klinische Semester [2-std.]; Vorlesung mit Übung; 2 SWS; Mi, 15:30 - 16:50, Hs Med. Klinik — Kahaly G.

04

Grundlagen der Inneren Med. (1. und 2. Sem.) — Galle P.R., Huber C., Weilemann L., Weber M.M.
Vorlesung; 3 SWS; Dringend empfohlene Lehrveranstaltung; Di-Do, 12:00 - 13:00, Raum n.V.; Hörsaal Med. Klinik

Internistische Differentialdiagnose (5. und 6.klin. Semester) — Lohse A.
Vorlesung; 1,5 SWS; Mi, 17:00 - 18:30, F 231

Grundlagen der Inneren Medizin (1. und 2. Sem.) — Schwarting A., Meyer J., Huber Ch., Galle P.R., Weilemann L., Weber M.M.
Hauptvorlesung; 3 Stunden; Di-Do, 12:00 - 13:00, F 231

Medizinische Poliklinik (3. Sem)
Hauptvorlesung; 2 Stunden;

Mo	09:00 - 10:00	F 231	Fischer Th.
Mi	11:00 - 12:00	F 231	Höhler Th.

Wanitschke R., Mohr-Kahaly S., Kahaly G., Neurath M.F., Schinzel H., Buerke M., Weber M.M., Schuler M.

Wahlunterrichtsveranstaltungen

Einführung in die Elektrokardiographie und Vektorkardiographie — Meyer J., von Mengden J., Nowak B.
Vorlesung; und Demonstration am Patienten; Mo, 16:00 - 17:00, F 231

Klinische Elektrokardiographie und Arrhythmiediagnostik [EKG] — Himmrich E.
Vorlesung; für Fortgeschrittene; Do, 14:00 - 15:00, F 231

Ethik in der Medizin — Weilemann L.
Vorlesung; Di, 13:00 - 14:00, F 231

Künstliche Ernährung des kritisch Kranken (Einführungskurs) — Weilemann L., Savvidis S.
Vorlesung; nach Vereinbarung, Sekretariat Prof. Weilemann Tel. 17 71 67 od. 17 68 13

Anleitung zum selbstständigen wiss. Arbeiten (nur für Doktoranden) [2-std.]; Projektseminar; 2 SWS; Mo, 17:00 - 19:00, SR Endo — Kahaly G., Lichtwald K.

Anleitung zum selbstständigen wissenschaftlichen Arbeiten (Doktoranden u. Praktikanten); Projektseminar; Information s. Aushang Gebäude 303, Anmeldung Tel. 7260, ganztägig,; nur nach Vereinbarung — Weber M.M.

Pathophysiologie und Klinik der Fettstoffwechselstörungen „Risikofaktoren für die koronare Herzerkrankung"; Vorlesung; 1 SWS; jede 2. Woche Mi, 17:00 - 18:30, SR Endo — Schrezenmeir J.

Pathophysiologie, Klinik und Therapie von endokrinen und Stoffwechselerkrankungen [2-std.]; Seminar; 2 SWS; Mi, 13:30 - 15:00, SR Endo — Kahaly G., Lichtwald K., Weber M.M.

Doktoranten-Seminar (auch in den Semesterferien) — Lohse A.
Seminar; Di, 14:00 - 15:30, Raum n.V.

Examenstraining — Lohse A.
Seminar; 4-stündiges Seminar, Ort und Zeit nach Vereinbarung — Blum J.

Anleitung zum selbständigen wissenschaftlichen Arbeiten (nur für Doktoranden); Seminar; ganztägig;
Zeit/Ort n.V. — Huber Ch.
Decker H.-J., Derigs H., Seliger B., Theobald M., Wölfel Th., Herr W., Schuler M., Sahin U., Türeci Ö.
Zeit/Ort n.V. — N.N.

Grand Round (interdisziplinäre Fallbesprechung) — Huber Ch.
Seminar; 1-stündige Veranstaltung; Mo 14.00-15.00, III. Med. Klinik, Hämatologie, Geb. 302, EG, Raum 06 — Wölfel Th., Fischer Th., wiss.Mitarbeiter

Grundlagen der hämatologischen Diagnostik und Differentialdiagnostik — Weide R., Köppler H.
Seminar; Kleinstgruppen (max. 4 Studenten pro Dozent) in der Praxis; 07.-08.05.2004 / 02.-03.07.2004, Gemeinschaftspraxis, Nevers-Str. 5, 56068 Koblenz

Interdisziplinäres onkologisches Forum mit allen Kliniken, Vorstellung und interdisziplinäre Diskussion onkologischer Patienten; Seminar; Wissenschaftlicher Mitarbeiter Dr. Volker Wagner (volker.wagner@3-med.klinik.uni-mainz.de). Interdisziplinäre Fälle können über das Sekretariat per e-mail oder per Telefon (m.zwilling@3-med.klinik.uni-mainz.de, s.moeller@3-med.klinik.uni-mainz.de), (Tel.: 7394, 5728) jeweils im Vorfeld angemeldet werden.;
Zeit/Ort n.V. — Wölfel Th., Beck J.

Klinisch-pathologische Fallbesprechungen
Seminar; 1-stündiges Seminar;
Zeit/Ort n.V. — Huber Ch., Beck J., wiss.Mitarbeiter

Palliativmedizin
Seminar; 2-stündiges Seminar;
Mo 17:30 - 19:00 U 24 A/ U 1241 — Weber M., Jage J.

Tumorgenetik: Ausgewählte Kapitel zur Tumorbiologie, onkologischen Diagnostik und neue Therapieformen; Seminar; 2-stündiges Seminar mit begrenzer Teilnehmerzahl; Mo 18.15-19.45 Uhr, Verfügungsgeb., Geb. 911, EG, Seminarraum — Decker H.-J., wiss.Mitarbeiter

Kinderheilkunde

Unterrichtsveranstaltung mit Leistungsnachweis

Kinderheilkunde II (6. klin. Semester) — Beck M., Beetz R., Dittrich H.-M.
Praktikum; Schein; Di, Mi, 10:15 - 10:30, Raum n.V.; Änderungen möglich; daher bitte Hinweise am Studentenbrett der Kinderklinik beachten!
Gutjahr P., Habermehl P., Huth R.G., Kamin W., Kampmann Ch., Mannhardt-Laakmann W., Pohlenz J., Queisser-Luft A., Reitter B., Schumacher R., Stopfkuchen H., Wippermann C.-F., Zabel B.

Kinderheilkunde I (5. klin. Semester) — Zepp F., Beetz R., Gutjahr P., Boor R.
Vorlesung; Schein; Di, 9:15 - 10:00, F 231; Mi-Fr, 9:15 - 10:00, Raum n.V.; Evtl. Änderung möglich, daher bitte Hinweise am Studentenbrett der Kinderklinik beachten!
Mannhardt-Laakmann W., Reitter B., Kampmann Ch., Pohlenz J., Beck M., Wippermann C.-F.

Wahlunterrichtsveranstaltungen

Ausgewählte Kapitel der Infektiologie — Schmitt H.J.
Seminar; Do, 16:00 - 17:00, Hs I 102 — Habermehl P.

Evidence-based medicine in der Pädiatrie — Schmitt H.J.
Seminar; Bibliothek der Kinderklinikn T. u. O. n. V.

Gesprächsführung — Brinkmann G.
Seminar; wird noch angegeben; Mi; Bibliothek der Kinderklinik

Kinderradiologie - Bildanalyse und Differentialdiagnose — Schumacher R.
Seminar; Di; Univ.-Kinderklinik, Röntgenabteilung — Brzezinska R.

Klinische Genetik in der Pädiatrie — Queisser-Luft A.
Seminar; Ort: Seminarraum der Kinderklinik, Bau 211; Di, 15:00 - 16:00, Raum n.V. — Zabel B.

Neuropädiatrisches Seminar — Reitter B.
Seminar; - siehe Aushang - Studentenbrett der Kinderklinik -; Zeit und Raum n.V.

Pädiatrische Immunologie und Infektiologie — Mannhardt-Laakmann W.
Seminar; Fr, 13:30 - 14:45, Raum n.V.; Immer Sommersemester - Beginn nach Absprache; Ort: Seminarraum der Kinderklinik — Habermehl P. Schmitt H.J.

Pädiatrische Onkologie und Hämatologie — Gutjahr P.
Seminar; Di, 15:30 - 16:30, Raum n.V.; Beginn nach Vereinbarung; Bibliothek der Kinderklinik

Praktische Übungen in der Differentialdiagnostik pädiatrischer Krankheitsbilder; Seminar; Fr, 16:00 - 17:00, Raum n.V.; Bibliothek der Kinderklinik — Beetz R. Weitzel D. Reitter B.

Psych. Störungen in Kindheit und Jugend — Einsiedel E.
Seminar; Di, 13:00 - 14:45, Raum n.V.; O. n. V., Tel.: 17-7347

Stoffwechselkrankheiten im Kindesalter — Beck M.
Seminar; Veranstaltungsbeginn nach Absprache, Tel.: 17-2781; Zeit und Raum n.V.

Aktuelle Themen der Medizinischen und Molekularen Genetik — N.N.
Seminar; Mi, 9:00 - 9:45, SR 00 30121

Einführung in die Grundlagen und Methoden der Molekularen Medizin — N.N.
Seminar; Mo, 17:00 - 18:00, SR 00 30121

Impfkurs [Impfen]
Seminar;
Zeit/Ort n.V. — N.N.

Neonatologische und pädiatrische Intensivmedizin [Seminar]
Seminar; Bibliothek der Kinderklinik;
Zeit/Ort n.V. — Stopfkuchen H.
Di 13:00 - 14:00 Raum n.V. — N.N.

Humangenetik

Unterrichtsveranstaltung mit Leistungsnachweis

Praktikum der Humangenetik [Praktikum der Humangenetik] — Haaf Th.
Praktikum; 1 SWS; ben. Schein; Di, 12:30 - 16:00, Raum n.V.; Mi, Fr, 13:30 - 17:00, Raum n.V.; ab 15.6.2004; im Kurssaal Geb. 905, EG (Institutshochhaus Augustusplatz); Vorbesprechung: 28.4.2004, 11.15 - 12.00 Uhr, Hs Chir — Beyer V. Frey-Mahn G. Galetzka D. Grossmann B. Kohlschmidt N., Schneider-Raetzke B., Theile U., Wellek B., Zechner U.

Dringend empfohlene Unterrichtsveranstaltung

Humangenetik [Humangenetik]
Hauptvorlesung; 1 SWS;
Mi 11:15 - 12:00 Hs Chir — Haaf Th., Kohlschmidt N., Zechner U.

Wahlunterrichtsveranstaltung

Anleitung zu wissenschaftlichem Arbeiten — Haaf Th., Theile U., Kohlschmidt N., Zechner U.
AWA; Zeit und Raum n.V.

Einführung in die Grundlagen und Methoden der molekularen Medizin — Zechner U., Haaf Th., Zabel B., Lausch E., Prawitt D., Spangenberg Ch., Decker J., Steinberger D., Galetzka D.
[Molekulare Medizin]; Vorlesung; 1 SWS; Mo, 17:15 - 18:00, SR 00 30121; Verfügungsgebäude Bau 911, Erdgeschoss

Klinische Genetik - Vorlesung mit Fallvorstellungen und Problemfällen — Theile U., Kohlschmidt N.
Vorlesung; 1 SWS; Do, 10:00 - 11:00, Hs Hautklinik

Pathologie und Evolution der Chromosomen des Menschen und anderer Säugetiere [Zytogenetik]; Kurs; 4 SWS; Zeit und Raum n.V. — Haaf Th., Beyer V., Grossmann B.

Teilnahme an Genetischen Beratungsgesprächen
LV;
Zeit/Ort n.V. — Kohlschmidt N., Schneider-Raetzke B., Wellek B.

Aktuelle Themen der Medizinischen und Molekularen Genetik — Decker J., Haaf Th., Zabel B., Queisser-Luft A., und Mitarbeiter
[Molekulargenetik]; Seminar; 1 SWS; Mi, 9:00 - 9:45, Raum n.V.; Verfügungsgebäude Bau 911 - 1. Stock, Seminarraum Rotunde

Psychiatrie

Unterrichtsveranstaltung mit Leistungsnachweis

Praktikum der Psychiatrie A — Schmidt L.G., Gründer G., Hiemke Ch., Mann K., Müller M.J., Dahmen N., Winterer G., und Assistenten
Vorlesung; 3 SWS; Klausur am Semesterende; Di, 9:15 - 11:00, Hs Psychiatrie; Do, 9:15 - 10:00, Hs Psychiatrie

Praktikum der Psychiatrie B — Schmidt L.G., Gründer G., Hiemke Ch., Mann K., Müller M.J., Dahmen N., Winterer G., und Assistenten
Praktikum; Zeit und Raum n.V.

Dringend empfohlene Unterrichtsveranstaltungen

Klinische Fallkonferenz — Schmidt L.G.
Kolloquium; Do, 15:30 - 17:00, Raum n.V.; Konferenzraum der Psychiatrischen Klinik

Wahlunterrichtsveranstaltungen

Anleitung zum wiss. Arbeiten im Molekularbiol.Labor — Lüddens H.
Praktikum; Z. u. O. s. Aushang

Anleitung zum wissenschaftl. Arbeiten im Neurochem.Labor — Hiemke Ch.
AWA; Zeit und Raum n.V.

Blockpraktikum Klinische Psychiatrie — Grözinger M., Röschke J.
Praktikum; 24.-28.05.2004, 6 Std/Tag, St. Valentinushaus Kiedrich

Doktorandenkolloquium Schizophrene Forschung — Müller M.J.
Kolloquium; 14-tägig, 2 Std., nach Vereinbarung

F II-Praktikum Arzneimittelanalytik im Neurochemischen Labor — Hiemke Ch.
Praktikum; Schein; 4-wöchig ganztägig; Ort: Neurochemisches Labor, Zeit n.V.

F II-Praktikum im Molekularbiologischen Labor — Lüddens H.
Praktikum; Schein; 4-wöchig ganztägig; Ort: Molekularbiologisches Labor, Zeit n.V.

Klinische Forschung in der Psychiatrie — Dahmen N.
Seminar; 1 SWS; nach Vereinbarung

Klinische Psychopharmakologie — Gründer G.
Vorlesung; 1 SWS; Do, 10:00 - 10:45, Hs Psychiatrie — Hiemke Ch.
Winterer G.

Laboruntersuchungen in der Psychiatrie — Hiemke Ch.
Seminar; 1 SWS; Schein; Fr, 11:30 - 12:15, Konf.Raum Psychiatrie — Lüddens H.

Polysomnographie in der Psychiatrie — Röschke J.
Seminar; 2 SWS; nach Vereinbarung

Praktikum der biochemischen Psychiatrie — Lüddens H.
Praktikum; Schein; 2-wöchig ganztägig; Ort: Molekularbiologisches Labor, Zeit n.V. — Hevers W.

Rechtliche Aspekte in der Psychiatrie — Mann K.
Seminar; 1 SWS; nach Vereinbarung

Schlafmedizin: Der normale und gestörte Schlaf — Mann K.
Seminar; 1 SWS; nach Vereinbarung — Müller M.J.

Sexualmedizin — Mann K.
Seminar; 1 SWS; nach Vereinbarung

Suizidalität und Suizid bei psychischen Störungen — Müller M.J.
Seminar; 1 SWS; nach Vereinbarung

Verhaltenspharmakobiologie psychiatrischer Erkrankungen — Schmitt U.
Seminar; 1 SWS; Schein; Zeit n.V., Hs Psychiatrie — Hiemke Ch.

Biochemische Psychiatrie [BiochemPsych]
Vorlesung; 2 SWS;
Zeit n.V. — Hs Psychiatrie — Lüddens H.
Hiemke Ch., Schmitt U., Hevers W.

IAK Molekulare und zelluläre Neurobiologie [IAK Neuro]
Kolloquium; 1 SWS; Veranstalter: Hevers;
jede 2. Woche Do 12:15 - 13:45 — Konf.Raum Psychiatrie — N.N.

IAK PET-Forschung [IAK PET]
Seminar; 1 SWS; Veranstalter: Rabe, Schirrmacher;
jede 2. Woche Mi 15:30 - 17:00 — Hs Psychiatrie — N.N.

Kolloquium Biologische Psychiatrie
Kolloquium;
Di 16:30 - 18:00 — Konf.Raum Psychiatrie — Schmidt L.G.
Hiemke Ch., Lüddens H.

Neurobiologie psychiatrischer Erkrankungen
Seminar; 1 SWS; Schein;
Zeit n.V. — Konf.Raum Psychiatrie — Gründer G.
Lüddens H., Hiemke Ch.

Neurobiologisches Kolloquium — N.N.
Kolloquium; 1 SWS; Veranstalter: Kempski, Schmidt, Dieterich; jede 2. Woche Mi, 17:00 - 19:00, Hs Hautklinik

Psychosomatische Medizin und Psychotherapie

Unterrichtsveranstaltung mit Leistungsnachweis

Teil II: Praktikum diagnostisches Erstgespräch und ausgewählte Krankheitsbilder; Praktikum; Schein; Einführungsveranstaltung (17.02.2004) und 10 x 2 Zeitstunden; Anmeldung für das Praktikum muss vom 09.02.-20.02.2004 erfolgen. Listen hängen im Bau 601, 2. Stock, aus.; Vorbesprechung: 17.2.2004, 11:15 - 12:00 Uhr, Hs I 102 — Hoffmann S.O., Eckhardt-Henn A., Egle U.T., Nickel R., Porsch U., u. Mitarbeiter

Teil I: Einführung in die Neurosenlehre und Psychosomatische Medizin (systematische Einführung in das Gesamtgebiet); Vorlesung; 2 SWS; Mo, 15:45 - 16:30, Hs I 102; Di, 11:15 - 12:00, Hs I 102 — Hoffmann S.O., Eckhardt-Henn A., Egle U.T., Nickel R., u. Mitarbeiter

Wahlunterrichtsveranstaltungen

Autogenes Training und progressive Muskelrelaxation für Fortgeschrittene — Stephan S.
LV; 2 SWS; Mi, 18:00 - 19:30, Raum n.V.; ab 5.5.2004; Bau 920, Raum 1.608 (Musikraum)

Neurologie

Unterrichtsveranstaltung mit Leistungsnachweis

Praktikum Neurologie Teil A (Untersuchungskurs) [A] — Nix W., Wiss. Mitarbeiter/-innen, Vogt Th.
Kurs; Schein; Zeit n.V., Hs Hautklinik; Einführungsveranstaltung im HS Hautklinik (Prof. Nix), danach Gruppenaufteilung (Assistenten), bitte Aushang NSK1 beachten!!

Praktikum Neurologie Teil B (Hauptvorlesung) [B] — Dieterich M., Birklein F., Eicke M., Koehler J., Nix W., Thoemke F., Urban P., Vogt Th.
Vorlesung; 2 SWS; Mo, 10:15 - 11:00, Hs Chir; Mi, 9:15 - 10:00, Hs Chir

Praktikum Neurologie Teil C [C]
Praktikum; 2 SWS; Schein;

jede 2. Woche Mo	14:00 - 15:30	Hs Hautklinik	Besser R.
jede 2. Woche Mo	14:00 - 15:30	Bibliothek Neurologie	Tettenborn B.
jede 2. Woche Di	13:30 - 15:00	Hs Hautklinik	Koehler J.
jede 2. Woche Di	13:30 - 15:00	Bibliothek Neurologie	Eicke M.
jede 2. Woche Do	13:30 - 15:00	Bibliothek Neurologie	Treib J.
jede 2. Woche Do	13:30 - 15:00	Hs Hautklinik	Nix W.

Wahlunterrichtsveranstaltungen

Neuroradiologisch / Neurologische Konferenz (tägl.) — Stoeter P., Müller-Forell W.
LV; 5 SWS; Fallvorstellung und -besprechung aktueller Patienten; jeden Tag, 14:00 - 14:45, Demo/Neuro; die Veranstaltung findet täglich statt

EEG Fallbesprechung — Werhahn K.
Seminar; 5 SWS; bitte mit Voranmeldung; jeden Tag, 14:30 - 15:00, Zimmer 728; bitte anmelden!

Epileptologie mit Fallvorstellung — Werhahn K.
Seminar; jede 2. Woche Di, 16:00 - 17:00, Bibliothek Neurologie; Bitte Voranmeldung bei PD Werhahn, 17-2675

Extrapyramidale Erkrankungen mit Fallvorstellung — Vogt Th.
Seminar; Fr, 11:00 - 12:00, Zimmer 301

Multiple Sklerose mit Fallvorstellung — Koehler J.
Seminar; Mi, 11:00 - 12:00, Zimmer 1011a

Muskel- und Motoneuronerkrankungen mit Fallvorstellung — Urban P.
Seminar; Fr, 11:00 - 12:00, Zimmer 1013

Neurologische Notfälle — Nix W.
Seminar; Zeit und Raum n.V.

Neurophysiologische Diagnostik (Myographie, Neurographie) — Nix W.
Praktikum; 2 SWS; Mi, 14:00 - 16:00, Zimmer 1024

Schmerzsyndrome in der Neurologie: Pathophysiologie und Therapie [Schmerz] — Birklein F.
Vorlesung; jede 2. Woche Mi, 11:00 - 12:00, Bibliothek Neurologie; Beginn der Veranstaltung nach Rücksprache mit dem Dozenten

Untersuchungen zur Physiologie und Pathophysiologie dünner Nervenfasern — Birklein F.
Übung; Fr, Zeit n.V., Zimmer 1012; Übung in Kleingruppen, Zeit nach Vereinbarung

Videoseminar Bewegungsstörungen — Thümler R.
Seminar; jede 2. Woche Di, 15:00 - 16:00, Bibliothek Neurologie

Zerebrale Gefäßdiagnostik mit Fallvorstellung — Eicke M.
Seminar; Fr, 11:15 - 12:00, Bibliothek Neurologie

Neurobiologisches Kolloquium — N.N.
Kolloquium; 1 SWS; Veranstalter: Kempski, Schmidt, Dieterich; jede 2. Woche Mi, 17:00 - 19:00, Hs Hautklinik

Allgemein- und Abdominalchirurgie - Unfallchirurgie - Herz-, Thorax- und Gefäßchirurgie - Transplantationschirurgie - Kinderchirurgie - Neurochirurgie

Gefäßchirurgische Visite — Schmiedt W., Neufang A.
Klinische Visite; Fr, 13:00 - 14:00, Raum n.V.

Interdisziplinäre Konferenzen — Oelert H., Meyer J., wiss.Mitarbeiter
Vorlesung; Herzkonferenz; Di, 16:00 - 17:00, Raum n.V.; Konferenzraum II. Med. Klinik

Interdisziplinäre Konferenzen — Heinemann M.
Vorlesung; Kinderherz-Konferenz; Mi, 17:00 - 18:00, Demoraum 505

Interdisziplinäre Konferenzen — Schmiedt W., Neufang A., Thelen M.
Vorlesung; 1 SWS; Gefäßchirurgische Konferenz; Mi, 17:00 - 18:00, Demoraum 505

Interdisziplinäre Konferenzen — Mayer E., Buhl R., Oelert H.
Vorlesung; 1 SWS; Thoraxchirurgische Konferenz; Di, 13:00 - 15:00, Demoraum 505

Unterrichtsveranstaltung mit Leistungsnachweis

Chirurgische Poliklinik für Zahnmediziner — Hancke E., Blum J., Musholt Th.
Vorlesung; Hörsaal Hautklinik Donnerstag von 12.00-13.00h; Zeit und Raum n.V.

Chirurgisches Blockpraktikum
Praktikum; Schein; siehe Aushang Bau 505 7. Stock
Zeit/Ort n.V. — Junginger Th., Seifert J.K., Dutkowski Ph.

Chirurgische Poliklinik für Zahnmediziner (BO) — Blum J.
Vorlesung; 1 SWS; Schein; Do, 12:00 - 13:00, Unfallchir. Bibliothek; s. Aushang 3. Stock Unfallchirurgie

Hauptvorlesung Unfallchirurgie AO-II/I — Rommens P.M.
Hauptvorlesung; 2 SWS; Mo, 9:00 - 10:00, F 231; Do, 10:00 - 11:00, 00-111; Siehe Aushang 3. Stock Unfallchirurgie — Rudig L., von Issendorff W.-D., Blum J., Hessmann M., Müller-Haberstock S., Müller L.P.

Chirurgisches Blockpraktikum (I. und II.) AO-II/2.AO-II/3 — N.N.
Praktikum; Schein; Siehe Aushang 3. Stock Unfallchirurgie

Neurochirurgie im Blockpraktikum Chirurgie; 4. klinisches Semester [PR] — Filippi R., Fries G., Grunert P., Wagner W., Ungersböck K., Ulrich P., Reisch R., Maddalozzo L.
Praktikum; 12 SWS; Schein; Mo-Fr, 13:00 - 16:00, 505 / 1; Praktikumstage und Seminartermine innerhalb des Praktikums: Schaukasten Neurochirurgie, Geb. 505, 2. Stock

Neurochirurgisches Seminar im Blockpraktikum Chirurgie; 4. klinisches Semester [SEM]; Seminar; 2 SWS; Schein; Mo-Fr, 13:00 - 16:00, 505 / 1; Seminartermine: Schaukasten Neurochirurgie, Geb. 505, 2. Stock — Filippi R., Wagner W., Fries G., Grunert P., Ungersböck K., Ulrich P., Hopf N., Reisch R.

Chirurgisches Blockpraktikum — Dahm M., Hake U., Heinemann M., Mayer E., Schmiedt W.
Praktikum; 3 SWS; 4. Klin. Semester; Montag bis Donnerstag 13.00 bis 16.00 Uhr

Dringend empfohlene Unterrichtsveranstaltungen

Chirurgie I AO-II/1 SS,Chirurgie II (AO-II/2 WS — Junginger Th.
Vorlesung; Dringend empfohlene Veranstaltung; Mo - Mi 8.00 - 9.00 Uhr Hörsaal Chirurgie, Aushang 7. Stock

Chirurgische Poliklinik — Seifert J.K., Dutkowski Ph., Müller-Haberstock S., Hessmann M.
Vorlesung; Dringend empfohlene Veranstaltung; Fr. 14.00 - 15.00 Uhr Hörsaal Chirurgie

Einführungsveranstaltung
Vorlesung; einmalig Semesteranfang
Zeit n.V. F 231 — Seifert J.K., Rudig L.

Klinisch.chirurgisches Seminar (AO-III) [PJU] — Rudig L., Blum J., von Issendorff W.-D., Hessmann M., Müller-Haberstock S., und wiss. Mitarbeiter
Vorlesung; 2 SWS; jede 2. Woche Mi, 13:00 - 15:00, Unfallchir. Bibliothek; Siehe Aushang 3. Stock Unfallchirurgie

Neurochirurgische Klinik I/II [NCH-Klinik] — Perneczky A. und Mitarbeiter
Hauptvorlesung; 1 SWS; Fr, 8:15 - 9:00, F 231

Herz-, Thorax- und Gefäßchirurgie — Oelert H., Dahm M., Hake U., Heinemann M., Mayer E., Schmiedt W.
Vorlesung; 1 SWS; Fr, 9:15 - 10:00, F 231

Systematik der Gefäßchirurgie
Vorlesung; 1 SWS;
Mo 14:00 - 15:00 Raum n.V. — Schmiedt W., Neufang A.

Wahlunterrichtsveranstaltungen

Allgemeine Chirurgie für Zahnmediziner — Dutkowski Ph., Seifert J.K., Dzieniszewski G.
Vorlesung; Mi, 11:00 - 12:00, Raum n.V.; Urologie Bibliothek

Chirurgisches Kolloquium für Examenskandidaten — Strube H.D., Kirchner R., Wahl W.
Vorlesung; jede 2. Woche Sa, 10:00 - 12:00, Raum n.V.; 9. St. Zi 9.216

Minimal invasive Visceralchirurgie — Burghardt J., Korenkov M.
Vorlesung; jede 2. Woche Mo, 17:00 - 18:00, F 231

Notfälle in der Chirurgie — Gamstätter G., Wahl W., Tittel C.
Vorlesung; Di, 17:00 - 19:00, F 231

Plastische und wiederherstellende Chirugie — Menke H.
Vorlesung; Fr, 15:00 - 17:00, Raum n.V.; Bau 505, 6. St. Bibliothek s. Aushang

Aktuelle unfallchirurgische Aspekte — Wenda K.
Vorlesung; Mo. 14.s.t.- Hs der Horst-Schmidt-Kliniken, Ludwig-Erhard-Straße 100, 65199 Wiesbaden, Tel. 0611-43-2087

Handchirurgie [Handchirurgie] — Rudig L.
Vorlesung; 2 SWS; Fr, 10:15 - 11:45, Unfallchir. Bibliothek; Siehe Aushang 3. Stock Unfallchirurgie

Kolloquium für Doktoranden — Rudig L., Blum J., von Issendorff W.-D., Runkel M., Degreif J.
Vorlesung; 1 SWS; Zeit und Ort nach vorheriger telefonischer Vereinbarung

Moderne Osteosyntheseverfahren (Demonstration und prakt. Übungen) — von Issendorff W.-D.
Praktikum; 2 SWS; jede 2. Woche Do, 14:15 - 15:45, Raum n.V.; Siehe Aushang 3. Stock Unfallchirurgie

Spezielle Probleme im unfallchirurgischen Krankengut — Ahlers J.
Vorlesung; Zeit und Raum n.V.

Technik der konservativen Behandlung von Extremitätenverletzungen, Demonstrationen und praktische Übungen (Verbände, Gipsverb., Extensionen) [Osteosynthese]; Vorlesung mit Übung; 1 SWS; Schein; Do, 12:15 - 13:00, Unfallchir. Bibliothek; Siehe Aushang 3. Stock Unfallchirurgie — Hessmann M.

Unfallchirurgische klinische Visite — Kirschner P.
Vorlesung; Di 17-18 - St. Vincenz-und Elisabeth-Krankenhaus, Mainz

Ausgewählte Themen der Pädiatrischen Neurochirurgie [Pädiatrische Neurochirurgie]; Vorlesung; 1 SWS; nach Vereinbarung; Anmeldung: Fr. U. Best — Wagner W.

Diagnostik und Therapie der Subarachnoidalblutung bei rupturierten Hirnarterienaneurysmata; Vorlesung; 2 SWS; n. V., Fr. Peter, Tel. 17-6872 — Böcher-Schwarz H.G.

Die cerebralen Revascularisations-Operationen: Indikationen, Methoden, Ergebnisse [NCH-Revascularisation]; Vorlesung; 1 SWS; nach Vereinbarung; Anmeldung: Fr. von Dreusche — Ulrich P.

Die operative Versorgung der degenerativen/traumatisierten Wirbelsäule mit minimal invasiven Verfahren (Endoskopie, Navigation, Robotik etc.) [NCH-Wirbelsäule]; Vorlesung; 1 SWS; Do, 16:15 - 17:00, 505 / 1; Datum: nach Vereinbarung; Anmeldung: Fr. von Dreusche — Meinig G., Haberland N.

Einführung in wissenschafts-theoretische Grundlagen in der Neurochirurgie [NCH-wissenschafts-theoretische Grundlagen]; Vorlesung; 1 SWS; nach Vereinbarung; Anmeldung: Fr. U. Best — Wagner W.

Klinische Neurochirurgie [NCH in der Klinik] — Hase U., Dei-Anang K.
Vorlesung; 2 SWS; nach Vereinbarung; Anmeldung: Fr. von Dreusche

Monitoring in der Neurochirurgie [NCH-Monitoring] — Wagner W.
Vorlesung; 1 SWS; nach Vereinbarung; Anmeldung: Fr. von Dreusche

Neurochirurgie des peripheren Nervensystems [Peripheres Nervensystem] — Filippi R.
Vorlesung; Nach Vereinbarung; Anmeldung: Fr. von Dreusche

Neurochirurgische Operationen [NCH-Operationen] — Perneczky A.
LV; 1 SWS; Zeitpunkt nach Vereinbarung; Anmeldung: Fr. U. Schmidtberger/Fr. von Dreusche; Ort: Neurochirurgischer OP, Bau 505, 1.Stock

Neuroonkologie [NO] — Hopf N.
Vorlesung; 1 SWS; 14-tägig 1 Doppelstunde; Anmeldung: Fr. v. Dreusche

Pathophysiologie und Chirurgie cerebrovaskulärer Erkrankungen [VORL] — Ungersböck K.
Vorlesung; 1 SWS; Wahlunterrichtsveranstaltung; Anmeldung: Fr. Schmidtberger; Zeitpunkt und Ort nach Vereinbarung

Stereotaxie und funktionelle Neurochirurgie [NCH-Stereotaxie] — Grunert P.
Vorlesung; 1 SWS; Zeitpunkt n. Vereinbarung; Bau 505, Zi. 2.545; Anmeldung: Fr. von Dreusche

Aspekte Neurochirurgischer Schmerztherapie [NCH-Schmerztherapie]
Vorlesung; 1 SWS;
Zeit/Ort n.V. — Dei-Anang K.

Ausgewählte Themen der Kardiovaskularchirurgie — Iversen S.
Kurs; 1 SWS; 18:00 - 20:00, Raum n.V.

Chirurgie der angeborenen Herzfehler — Heinemann M., Kuroczynski W., Oelert H.
Seminar; jede 2. Woche Di, 17:00 - 18:00, Raum n.V.; Zeit nach Vereinbarung

Einführung in herzchirurgische Operationsmethoden — Dahm M., Hake U., Heinemann M., Mayer E., Oelert H.
Seminar; ganztägig, nach Vereinbarung, OP-Saal, Station C5A, Anmeldung HTG-Sekretariat

Einführung in das herzchirurgische Praktikum — Iversen S.
Vorlesung; 1 SWS; jede 2. Woche Mi, 18:00 - 20:00, Raum n.V.

Herzchirurgische Visite
Vorlesung; 1 SWS;
Fr 12:00 - 13:00 Raum n.V. — Oelert H.

Neurochirurgische Pathophysiologie

Kolloquien

Neurobiologisches Kolloquium — Kempski O., Dieterich M., Perneczky A., Goebel H.H., Treede R.-D., Luhmann H., Wallenfang Th.
Kolloquium; Zeit n.V., U 24 A/ U 1241; (Hautklinik, Geb. 401)

Klinisch orientierte Neuro-Pathophysiologie (Kolloq. f. Fortgeschr. Sem.) — Kempski O., Wallenfang Th., Zabel B.
Kolloquium; Zeit und Raum n.V.

Seminare

Seminar experimentelle Medizin — Kempski O.
Seminar; 2 SWS; Di, 17:00 - 18:30, R 2 216; Konferebzraum; Geb. 505

Methoden der Datenerfassung in der neurochirurgischen Forschung — Kempski O.
Seminar; Zeit und Raum n.V.

Praktikum

Anleitung zur experimentellen Arbeit in der neurochirurgischen Forschung — Kempski O., Wallenfang Th.
(ganztägig); Praktikum; n.V.

Orthopädie

Unterrichtsveranstaltung mit Leistungsnachweis

Praktikum der Orthopädie [Prakt.Ortho.] — Eckardt A.
Praktikum; 1 SWS; Schein; Anmeldung über das Studiendekanat, — Rompe J.D.
Kurseinteilung in der Orthopädie; jeden Tag, 13:30 - 15:45, SR Orthopädie — Meurer A.
Böhm B., Blümlein H., Karbowski A., Palme E., Reichel W., Zöllner J., wiss.Mitarbeiter

Dringend empfohlene Unterrichtsveranstaltungen

Begleitende Vorlesung: Orthopädische Klinik (BO/ÄAppO), theoretischer Teil
Vorlesung; 2 SWS;
Di, Fr 12:15 - 13:00 Hs Hautklinik — Heine J.
und wissenschaftliche Mitarbeiter

Wahlunterrichtsveranstaltungen

Technische Orthopädie — Eckardt A.
Praktikum; 1 SWS; Zeit n.V., SR Orthopädie — Rompe J.D.
Meurer A., und wissenschaftliche Mitarbeiter

Anleitung zum wissenschaftlichen Arbeiten
Seminar; täglich
Zeit n.V. SR Orthopädie — Eckardt A.
Rompe J.D., Meurer A.

Anleitung zum wissenschaftlichen Arbeiten — N.N.
AWA; 1 SWS; Zeit und Raum n.V.

Experimentelle Orthopädie
Seminar; 1 SWS;
Zeit n.V. SR Orthopädie — Eckardt A.
Rompe J.D., Meurer A., und wissenschaftliche Mitarbeiter

Kinderorthopädie
Praktikum; 1 SWS; Z. u. O. n. V.
Zeit n.V. SR Orthopädie — Eckardt A.
Rompe J.D., Meurer A., und wissenschaftliche Mitarbeiter

Klinische Biomechanik
Praktikum; 1 SWS;
Zeit n.V. SR Orthopädie — Eckardt A.
Rompe J.D., Meurer A., und wissenschaftliche Mitarbeiter

Praktische Ausbildung in der Krankenanstalt
Klinische Visite; täglich
Zeit/Ort n.V. — Heine J.
Eckardt A., Rompe J.D., Meurer A., und wissenschaftliche Mitarbeiter

Rheumaorthopädie
Praktikum; 1 SWS;
Zeit n.V. SR Orthopädie — Eckardt A.
Rompe J.D., Meurer A., und wissenschaftliche Mitarbeiter

Sportmedizinische Aspekte der Orthopädie
Seminar; 1 SWS;
Zeit/Ort n.V. — Eckardt A.
Rompe J.D., Meurer A., und wissenschaftliche Mitarbeiter

Sportmedizin

Alle Veranstaltungen finden im Sportinstitut statt, frühzeitige Anmeldung notwendig.

Urologie

Unterrichtsveranstaltung mit Leistungsnachweis

Einführung zum urologischen Praktikum I/II (mit MC-Fragen) — Thüroff J.W.
Vorlesung; 1 SWS; Begleitende Vorlesung zum Praktikum der Urologie; Do, 8:15 - 9:00, F 231; Hs Chirurgie, Gebäude 505

Praktikum der Urologie (ÄAppO) — Melchior S., Bürger R.A., Fichtner J., Filipas D., Fisch M., Haas H., Hutschenreiter G., Jacobi G., Plas E.G.M., Walz P.H.
Praktikum; 8 SWS; Blockpraktikum, 8-stündig; Anmeldung im Klinikssekretariat Urologie, Gebäude 604, Erdgeschoß, Raum E 129; Fr, 13:00 - 17:00, E166-604; Sa, 8:00 - 12:00, E166-604; Die Veranstaltung findet im Seminarraum Urologie (Gebäude 604, Erdgeschoß, Raum E 166) statt.

Wahlunterrichtsveranstaltungen

Andrologische Sprechstunde — Melchior S. und wissenschaftliche Mitarbeiter
Kurs; 2 SWS; Beschränkte Teilnehmerzahl; Fr, 9:00 - 11:00, Raum n.V.

Anleitung zum wissenschaftlichen Arbeiten — Melchior S. und wissenschaftliche Mitarbeiter
Kurs; 2 SWS; Z.u.O.n.V.

Einführung in die urologische Sonographie — Melchior S. und wissenschaftliche Mitarbeiter
Kurs; 1 SWS; Z.u.O.n.V.

Praktische Einführung in die Urologie — Klippel K.F.
Praktikum; Die Veranstaltung findet 1mal im Semester 1-wöchig statt.; Z.u.O.n.V; Terminvereinbarung Tel. 05141/721450

Urologie in der täglichen Praxis — Haas H.
Seminar; Blockseminar, 4 Std. im Semester; Z.u.O.n.V.

Urologische Notfälle in Klinik und Praxis — Klippel K.F. und wissenschaftliche Mitarbeiter
Vorlesung; Die 3-stündige Ringvorlesung findet 1mal monatlich statt.; Fr, Zeit n.V., E166-604; Ort: Seminarraum Urologie, Gebäude 604, Erdgeschoß, Raum E 166. Z.n.V.: Terminvereinbarung Tel. 05141/721450

Urologische Tumorsprechstunde — Melchior S. und wissenschaftliche Mitarbeiter
Kurs; 1 SWS; Do, 8:00 - 9:00, Raum n.V.; Urologische Poliklinik

Urologisches Kolloquium mit Röntgendemonstration — Thüroff J.W.
Kolloquium; 3 SWS; Mo, Di, Do, 16:00 - 17:00, E156-604; Die Veranstaltung findet im Röntgendemonstrationsraum Urologie statt (Gebäude 604, Erdgeschoß, Raum E 156) und beginnt jeweils um 16.00 s.t.

Tumorgenetik: Ausgewählte Kapitel zur Tumorbiologie, onkologischen Diagnostik und zu neuen Therapieformen; Seminar; 2 SWS; Schein; — Decker H.-J., Brenner W.
Fächerübergreifendes Seminar - Wahlveranstaltung für den Fachbereich Medizin und Fachbereich Biologie. Scheinvergabe - in der Biologie als externer Schein anrechenbar.; Montags, 18.15-19.45, Verfügungsgebäude für Forschung & Entwicklung, Bau 911, Besprechungsraum 1. OG

Geburtshilfe und Frauenkrankheiten

Gynäkologie Teil B [Gyn. Teil B] — Kölbl H., Brockerhoff P.
Vorlesung; Seminar mit Demonstrationen, Großer Hörsaal Frauenklinik, Dienstag-Freitag 8.00 Uhr c.t.; Zeit und Raum n.V.

Unterrichtsveranstaltung mit Leistungsnachweis

Basisvorlesung Geburtshilfe Teil A [Gyn. Teil A] — Brockerhoff P.
Vorlesung; 2 SWS; Schein; Jeweils Mittwoch 10.00-12.00 Uhr, Großer Hörsaal der Frauenklinik; Zeit und Raum n.V.

Praktikum Geburtshilfe u. Gynäkologie (ÄAppO) — Brockerhoff P.
Praktikum; Schein; Universitäts-Frauenklinik Mainz, Geb. 102-C, 3-tägig, Voraussetzung Teil A und B; Zeit und Raum n.V. — wiss.Mitarbeiter

Praktikum Geburtshilfe und Gynäkologie (ÄAppO) — Hitschold Th.
Praktikum; Schein; Ganztagspraktikum in kleinen Gruppen, Donnerstag-Samstag, Stadtkrankenhaus Worms, Voraussetzung Teil A und B; Zeit und Raum n.V.

Praktikum Geburtshilfe und Gynäkologie (ÄAppO) — Heilmann L.
Praktikum; Schein; 5-tägiges Halbtagspraktikum Stadtkrankenhaus Rüsselsheim, Voraussetzung Teil und B; Zeit und Raum n.V.

Dringend empfohlene Unterrichtsveranstaltungen

Aktuelle operative Verfahren in der Frauenheilkunde — Seufert R.
[Op.Verfahren/Frauenheilkunde]; Vorlesung; Schein; Frauenklinik, Zeit und Ort der Veranstaltung wird noch bekannt gegeben

Diagnostische und therapeutische Verfahren der Reproduktionsmedizin und gynäkologischen Endokrinologie [Reproduktionsmedizin]; Vorlesung; Schein; Frauenklinik; Zeit und Raum n.V. — Seufert R., wiss.Mitarbeiter

Endokrinologie in der Geburtshilfe [Endokrinologie] — Hoffmann G.
Vorlesung; St.Josefs-Hospital in Wiesbaden; Zeit und Raum n.V.

Geburtshilflicher Operationskurs — Tanner B.
Vorlesung mit Übung; Schein; Zeit und Raum n.V.

Wahlunterrichtsveranstaltungen

Diagnose und Therapie gynäkologischer Malignome [Malignome] — Hofmann M.
Seminar; Zeit und Ort der Veranstaltung werden noch bekannt gegeben

Differentialdiagnostik in Gynäkologie und Geburtshilfe [Differentialdiagnose]; Kurs; Schein; Zeit und Raum n.V. — Bahlmann F.

Minimal invasive endoskopische Chirurgie in der Gynäkologie — Meinen K.
Seminar; (Seminar mit praktischen Übungen und Videodemonstrationen)14-tägig; Zeit und Raum n.V.

Zytometrische Prognosefaktoren gynäkologischer Karzinome [Zytometrie] — Herzog R.-E., Seufert R.
Seminar; 2 SWS; Schein; Zeit und Ort der Veranstaltung werden noch bekannt gegeben; Zeit und Raum n.V.

Augenheilkunde

Pflichtveranstaltungen

Praktikum der Augenheilkunde — Pfeiffer N.
Vorlesung; 2 SWS; Schein; Mo, 12:00 - 13:00, Hs I 102; Do, 15:00 - 16:00, Hs I 102

OP - live Übertragungen — Dick B.
LV; siehe Aushang

Praktikum - praktischer Teil — Pfeiffer N., wiss. Mitarbeiter
Praktikum; 1 SWS; Di 15-16.00 Augenklinik, Einteilung siehe Aushang. Studenten, die nach der neuen Approbationsordnung studieren, informieren sich bitte am schwarzen Brett (Gebäude 102, neben den Hörsälen)

Kursus der allgemeinen klinischen Untersuchungen im nicht-operativen und operativen Stoffgebiet (Spiegelkurs); Vorlesung; 1 SWS; Schein; Mo, 8:00 - 9:00, Hs I 102 — Olbert D., Dick B., Preußner P.-R.

Spiegelkurs - praktischer Teil — wiss. Mitarbeiter
Übung; 2 SWS; Mo, Di, Fr, 15:30 - 17:00, Hs II 102; Einteilung siehe Aushang

Dringend empfohlene Unterrichtsveranstaltungen

Klinisch-ophthalmologische Visite — Pfeiffer N.
Klinische Visite; Do 14.30 Augenklinik, Station A1 — Olbert D.
wiss. Mitarbeiter

Mikrochirurgie der Augenvorderabschnitte und der Augenanhangsgebilde — Pfeiffer N.
LV; Mo-Fr 8-12, OP-Augenklinik — Olbert D.

Mikrochirurgie des Glaskörpers und der Netzhaut — Pfeiffer N.
LV; Mo, Mi, Do 8-12, Op-Augenklinik — wiss. Mitarbeiter

Wahlunterrichtsveranstaltungen

Wissenschaftstreff der Augenklinik — Pfeiffer N.
AWA; Do 16.30 Augenklinik, siehe Aushang — wiss. Mitarbeiter

Möglichkeit zu praktischen Übungen an ophthalmologischen Geräten — N.N.
Übung; Augenklinik, Seminarraum, siehe Aushang

Hals-, Nasen-, Ohrenheilkunde und Phoniatrie/Pädaudiologie

Unterrichtsveranstaltung mit Leistungsnachweis

Kursus der allgemeinen klinischen Untersuchungen im nichtoperativen und operativen Stoffgebiet [HNO-Spiegelkurs]; Kurs; Schein; beschränkte Teilnehmerzahl;

Mo	14:00 - 15:30	Hs I 102	Jecker P.
Fr	13:00 - 14:30	Hs I 102	und Mitarbeiter/-innen

Praktikum der Hals-Nasen-Ohrenheilkunde, Kopf- und Halschirurgie, einschl. Hör-, Stimm- und Sprachstörungen (3. klin. Semester) [Teil 1: Seminar]; Seminar; Schein; Klausur;

Do	12:30 - 14:00	Hs I 102	Mann W.
			Jecker P., Keilmann A., und Mitarbeiter/-innen

Praktikum der Hals-Nasen-Ohrenheilkunde, Kopf- und Halschirurgie, einschl. Hör-, Stimm- und Sprachstörungen (4. klin. Semester) [Teil 2: Blockpraktikum]; Praktikum; Schein; beschränkte Teilnehmerzahl;
Zeit/Ort n.V. — Mann W.
Jecker P., Keilmann A., und Mitarbeiter/-innen

Dringend empfohlene Unterrichtsveranstaltungen

Vorlesung Hals-Nasen-Ohrenheilkunde für das 2. klin. Semester u. zur Vorbereitung für das Seminar im 3. klin. Semester; Vorlesung; Di, 13:15 - 14:00, Hs I 102 — Jecker P.
Gosepath J.
und Mitarbeiter/-innen

Hals-Nasen-Ohrenheilkunde für Zahnmediziner
Vorlesung;

Mi	13:00 - 14:00	Hs I 102	Mann W.
			Jecker P., und Mitarbeiter/-innen

HNO-Röntgenkolleg
Kolloquium;

Mi	07:30 - 08:15	Hs Geb. 210	Mann W.
			Thelen M., Stoeter P.

Pädaudiologie: Diagnostik, Therapie und Rehabilitation von Hörstörungen im Kindesalter [Pädaud.]; Vorlesung; 2 SWS; Di, 8:30 - 10:00, Hs II 102 — Keilmann A.
und Mitarbeiter/-innen

Phoniatrie: Stimm-, Sprech-, Sprach- und Schluckstörungen [Phon.]
Vorlesung; 2 SWS; Do, 11:00 - 12:30, Hs II 102 — Keilmann A.
und Mitarbeiter/-innen

Phoniatrisch-pädaudiologische Poliklinik (Übungen - 10-std.)
Klinische Visite; Zeit n.V.
Zeit/Ort n.V. — Keilmann A.
Napiontek U., und Mitarbeiter/-innen

Wahlunterrichtsveranstaltungen

Anleitung zum selbständigen wissenschaftlichen Arbeiten
AWA;
Zeit/Ort n.V. — Jecker P. und Mitarbeiter/-innen

Endoskopie und Intubationstechnik sowie Tracheotomie
Kurs; mit praktischen Übungen;
Zeit/Ort n.V. — Jecker P. und Mitarbeiter/-innen

Klinische Fallvorstellung
Kolloquium;
Mo 17:00 - 18:00 Hs I 102 — Mann W. und Mitarbeiter/-innen

Klinische Visite
Klinische Visite; Mo, Di, Do, Fr von 07.45 - 08.30 Uhr HNO-Klinik, Stationen, Gebäude 102
Zeit/Ort n.V. — Mann W. Jecker P., und Mitarbeiter/-innen

Elektrophysiologische Diagnostik zentral-nervöser Prozesse (1-std.) — Maier R.
LV; Zeit und Ort n.V. — Lippert K.L.

Anleitung zum selbständigen wissenschaftlichen Arbeiten
LV;
Zeit/Ort n.V. — Keilmann A. und Mitarbeiter/-innen

Zahn-, Mund- und Kieferheilkunde

Pflichtlehrveranstaltungen

Spezielle Zahn-, Mund-,und Kieferchirurgie, Teil I, 2. u. 3. klin. Semester; Vorlesung; Zeit und Raum n.V. — Wagner W. Reichert T.E. Kunkel M.

Untericht am Krankenbett 5. klin. Semester — Reichert T.E.
Kurs; 2 SWS; Fr, 14:00 - 16:00, Raum n.V.; O. n. V.

Klinik und Poliklinik für Zahn-, Mund- und Kieferkrankheiten (für Zahnmed.); Vorlesung; Di, Do, 9:00 - 11:00, ZMK 6; Großer Hörsaal Gebäude 901 — d'Hoedt B. Wagner W.

Operationskurs I 3. klin. Semester — d'Hoedt B. u. Ass
Kurs; 2 SWS; s. besonderen Anschlag

Operationskurs II, 4. klin. Semester — d'Hoedt B. u. Ass
Kurs; 2 SWS; Mo-Fr, 13:30 - 15:30, Raum n.V.; s. besonderen Anschlag

Radiologische Vorlesung unter Berücksichtigung des Strahlenschutzes — d'Hoedt B. Wagner W. Wahlmann U.W. u. Ass
Vorlesung; 1 SWS; Di, 12:00 - 13:00, ZMK 227; Kleiner Hörsaal ZMK Gebäude 901

Radiologischer Kurs unter besonderer Berücksichtigung des Strahlenschutzes — d'Hoedt B. u. Ass
Kurs; 2 SWS; Mo-Do, 13:00 - 16:00, Raum n.V.; Nach Vereinbarung

Vorlesung zum Operationskurs I, 3. klin. Semester — d'Hoedt B. Daubländer M. Behneke A.
Vorlesung; 1 SWS; Mo, 12:00 - 13:00, ZMK 6; Großer Hörsaal ZMK Gebäude 901

Vorlesung zum Operationskurs II, 4. klin. Semester — d'Hoedt B. Daubländer M. Behneke A.
Vorlesung; 1 SWS; Mo, 12:00 - 13:00, ZMK 6

Einführung in die Kieferorthopädie — Wehrbein H. u. Ass
Vorlesung; 2 SWS; Voraussetzung 1. klin. Semester; Mo, 9:00 - 10:00, ZMK 6

Kieferorthopädie Teil 2 — Wehrbein H. u. Ass
Vorlesung; 2 SWS; 2. u. 3. klin. Sem; Di, 11:00 - 12:30, ZMK 6

Kursus der kieferorthopädischen Technik mit Demonstrationen — Wehrbein H. u. Ass
Vorlesung mit Übung; 1.klinisches Sem.; Mo, 8:00 - 13:00, Raum n.V.; Fr, 9:00 - 10:00, Raum n.V.

Kursus und Poliklinik der Kieferorthopädie 1 mit diagnostisch-therap. Übung.; Vorlesung mit Übung; Mo, 10:00 - 10:45, ZMK 6; Mi, 8:00 - 9:00, Raum n.V.; Mittwochs Raum nach Vereinbarung — Wehrbein H., Wriedt S. u. Ass

Kursus und Poliklinik der Kieferorthopädie 2 mit diagnostisch-therap.Übung.; Vorlesung mit Übung; Mi, 15:00 - 16:30, Raum n.V. — Wehrbein H., Reinhardt R. u. Ass

Einführung in die Zahnheilkunde — Willershausen B. u.Mitarb.
Vorlesung; 1 SWS; 1. klin. Sem.; Mo, 14:15 - 15:00, Hs ZMK

Kolloquium über ausgewählte Kapitel der konservierenden Zahnheilkunde [Kolloquium I]; Kolloquium; 1 SWS; Schein; 2. klin.Sem.; Mo, 11:15 - 12:00, kl.Hs ZMK — Willershausen B. u.Mitarb.

Kolloquium über ausgewählte Kapitel der konservierenden Zahnheilkunde [Kolloquium II]; Kolloquium; 1 SWS; Schein; 5. klin. Sem.; Do, 8:15 - 9:00, kl.Hs ZMK — Willershausen B. u.Mitarb.

Kurs und Poliklinik der Zahnerhaltungskunde I [Kons I] — Willershausen B. u.Mitarb.
Kurs; 18 SWS; Schein; 2. klin. Sem.; Mo.-Do. 13.00-17.00

Kursus und Poliklinik der Zahnerhaltungskunde II [Kons II] — Willershausen B. u.Mitarb.
Kurs; 18 SWS; Schein; 5. klin. Sem.; Mo.-Fr. 8.00-12.30

Parodontopathien I und II — Willershausen B. u.Mitarb.
Vorlesung; 1 SWS; 2. und 5. klin. Sem.; Fr, 12:15 - 13:00, Hs ZMK

Phantomkurs der Zahnerhaltungskunde [Phantom III] — Willershausen B. u.Mitarb.
Kurs; 20 SWS; Schein; 1. klin. Sem.; Zeit n.V., ZMK 2; Mo - Do 13-17

Vorlesung zum Phantomkurs der Zahnerhaltungskunde — Willershausen B. u.Mitarb.
Vorlesung; 2 SWS; 1. klin. Sem.; Do, 11:15 - 12:00, Hs ZMK; Fr, 8:15 - 9:00, Hs ZMK

Zahnerhaltungskunde I und II — Willershausen B. u.Mitarb.
Vorlesung; 3 SWS; 2. und 5. klin. Sem.; Mo, 8:15 - 9:45, Hs ZMK; Mo, 12:15 - 13:00, kl.Hs ZMK; Fr, 11:15 - 12:00, Hs ZMK

Einführung in die Okklusionslehre und Funktionsdiagnostik, mit klinischen Demonstrationen, 5. klin. Sem.; Vorlesung; 1 SWS; Di, 8:00 - 9:00, ZMK 227; Kleiner Hörsaal - ZMK 227 — Scheller H. wiss. Mitarbeiter

Kursus und Poliklinik der Zahnersatzkunde I, mit klinischen Demonstrationen und Präparierübungen, 3. klin. Sem.; Kurs; 18 SWS; Mo-Do, 13:00 - 17:00, R 339 ZMK — Scheller H. wiss. Mitarbeiter

Kursus und Poliklinik der Zahnersatzkunde II, mit klinischen Demonstrationen, 4. klin. Sem.; Kurs; 18 SWS; Mo, Di, Do, Fr, 8:00 - 12:30, R 339 ZMK — Scheller H. wiss. Mitarbeiter

Poliklinik der Zahnersatzkunde, 3. und 4. klin Sem. — Scheller H. wiss. Mitarbeiter
Vorlesung; 2 SWS; Mi, 10:00 - 12:00, ZMK 6; ZMK 6

Propädeutischer Kursus der klin. Prothetik, 1. klin. Sem. — Scheller H. wiss. Mitarbeiter
Kurs; 6 SWS; Mo, Mi, 13:30 - 16:30, Raum n.V.

Zahnersatzkunde für Kliniker Teil I, 1. und 2. klin. Sem. — Scheller H., Behneke N.
Vorlesung; 3 SWS; Di-Do, 8:00 - 9:00, ZMK 6

Klinik und Poliklinik für Zahn-, Mund- und Kieferkrankheiten (für Mediziner); Vorlesung; 1 SWS; Mo, 11:00 - 12:00, ZMK 6; Großer Hörsaal ZMK Gebäude 901 — Behneke N., Willershausen B., Wagner W., d'Hoedt B., Wehrbein H., Kunkel M.

Pflichtlehrveranstaltungen der Vorklinik

Phantomkurs der Zahnersatzkunde I, mit Demonstrationen (6-wöchig) [PH I] — Kraft J. und Mitarbeiter
Kurs; Schein; 6 Wochen in der vorlesungsfreien Zeit des Sommersemesters, ganztägig; Zeit n.V., Kurssäle ZMK Vorklinik; Kursbeginn wird zum Beginn des SS bekanntgegeben

Phantomkurs der Zahnersatzkunde II, mit Demonstrationen [PH II] — Kraft J. und Mitarbeiter
Kurs; 20 SWS; Schein; begleitende Kursvorlesungen Di 11:15-12:00, Mi 10:15-11:30. Kurszeiten sind Laborzeiten.; Mo-Do, 8:00 - 16:45, Kurssäle ZMK Vorklinik; Fr, 8:00 - 13:45, Kurssäle ZMK Vorklinik

Technisch-propädeutischer Kursus der Zahnersatzkunde mit Demonstrationen [TPK]; Kurs; 20 SWS; Schein; begleitende Kursvorlesungen Mi und Do 8:15 - 9:00. Kurszeiten sind Laborzeiten.; Mo-Do, 8:00 - 16:45, Kurssäle ZMK Vorklinik; Fr, 8:00 - 13:45, Kurssäle ZMK Vorklinik — Kraft J. und Mitarbeiter

04

Werkstoffkunde für Vorkliniker, Teil I [WK I] — Kraft J. und Mitarbeiter
Vorlesung; 1 SWS; Mi, 9:15 - 10:00, Hs 14-3143 ZMK Vorklinik

Werkstoffkunde für Vorkliniker, Teil II [WKII] — Kraft J. und Mitarbeiter
Vorlesung; 2 SWS; Di, 10:15 - 11:00, Hs 14-3143 ZMK Vorklinik; Do, 9:15 - 10:00, Hs 14-3143 ZMK Vorklinik

Dringend empfohlene Lehrveranstaltungen

Klinisch-röntgenologische Differentialdiagnostik, 5. klin. Semester — Wagner W., d'Hoedt B., Wahlmann U.W.
Vorlesung; 1 SWS; Di, 15:00 - 16:00, ZMK 6; Großer Hörsaal ZMK Gebäude 901

Operationskurs III - Klinische Mund-,Kiefer- und Gesichtschirurgie, 3. klin. Semester; Kurs; 5 SWS; Mo, 8:00 - 12:30, Raum n.V.; Operationsaal ZMK Gebäude 901 4.St — Wagner W. u. Ass

Zahnärztliche-chirurgische Propädeutik (m. prakt. Übungen), 1. klin. Semester; Vorlesung; 2 SWS; Mi, 9:00 - 11:00, ZMK 227; kleiner Hörsaal Gebäude 901 — d'Hoedt B., Daubländer M. u. Ass

Psychologie für Zahnmediziner — Klages U.
Vorlesung; 1 SWS; Do, 11:00 - 12:00, ZMK 129

systematische Diagnostik vor chirurgischer Therapie [DD MKG] — Grötz K.A.
Vorlesung; 1 SWS; Einführung in MKG chirurgische Diagnostik; Di, 17:00 - 18:00, ZMK 227

Wahlunterrichtsveranstaltungen

Innere Medizin für Zahnmediziner
Vorlesung;

Mo	13:30 - 15:00	F 231	Kahaly G. Dietz U., Theile U., Schulz V.

Kursus der klinisch-chemischen und physikalischen Untersuchungsmethoden für Zahnmediziner; Vorlesung; Schein; Vorlesung überwiegend nur im SS, siehe Aushang Hörsaal; Mi, 14:00 - 15:30, F 231 — Kahaly G., Dietz U.

Fachbereich 11 - Philosophie und Pädagogik

Jakob-Welder-Weg 18, 55128 Mainz, Tel. 06131-39-22616/25416, Fax. 06131-39-23407,
E-Mail: sweyand@uni-mainz.de
Dekan: Univ.-Prof. Dr. Bürmann, Jörg
Sprechzeiten: Mi 14.30-15.30
Telefon: 06131-39 2 2616
Prodekan/Dekanin: Univ.-Prof. Dr. phil. Hufnagel, Erwin, App. 22974
Dekanat: Schäfer-Weyand, Margit, Jakob-Welder-Weg 18, 55099 Mainz, App. 2 26 16 254 16
Sprechzeiten: Mo - Do 10 -12 und nach Vereinbarung

Frauenbeauftragte: Univ.-Prof. Dr. phil. Dreyer, Mechthild, App. 22264
Stellvertretende Frauenbeauftragte: Dipl.-Päd. Welter, Nicole, App. 20309

Lehrkörper

Universitätsprofessorinnen/professoren

Brendel, Elke, Univ.-Prof. Dr. phil., Philosophisches Seminar; Raum 00-507, Jakob-Welder-Weg 18, 55099 Mainz, App. 22527, brendel@uni-mainz.de

Bürmann, Jörg, Univ.-Prof. Dr. phil., Abt. Hochschuldidaktik; Raum SBII 02-153/156, Colonel-Kleinmann-Weg 2, 55128 Mainz, App. 25994, buermann@mail.uni-mainz.de

Dreyer, Mechthild, Univ.-Prof.Dr. phil., Philosophisches Seminar (Büro: Ines Bergner, Zi. 00-525, Tel.: 39-22925, e-mail: sekretariat.dreyer@uni-mainz.de); Raum 00-523, Jakob-Welder-Weg 18, 55099 Mainz, App. 22264, dreyer@uni-mainz.de

Eichler, Klaus-Dieter, Univ.-Prof. Dr. phil., Philosophisches Seminar; Raum 00-506, Jakob-Welder-Weg 18, 55099 Mainz, App. 22789, keichler@uni-mainz.de

Garz, Detlef, Univ.-Prof. Dr., Pädagogisches Institut; Raum SB II 04-653-655, Pädagogisches Institut, 55099 Mainz, App. 20084, garz@uni-mainz.de

Gerlach, Hans-Martin, Univ.-Prof. Dr. phil., Philosophisches Seminar (Leiter der Kantforschungsstelle); Raum 00-914, Jakob-Welder-Weg 18, 55099 Mainz, App. 22544, ahuetig@uni-mainz.de,immel@uni-mainz.de

Grätzel, Stephan, Univ.-Prof. Dr. phil., Philosophisches Seminar; Raum 00-922, Jakob-Welder-Weg 18, 55099 Mainz, App. 25668, graetzel@uni-mainz.de

Hamburger, Franz, Univ.-Prof. Dr. phil., M.A., Pädagogisches Institut; Raum SB II 03-242, Pädagogisches Institut, 55099 Mainz, App. 22918, Franz.Hamburger@uni-mainz.de

Heinemann, Evelyn, Univ.-Prof. Dr., Pädagogisches Institut; Raum SB II 03-453, Col.-Kleinmann-Weg 2, 55099 Mainz, App. 20345, eheinema@mail.uni-mainz.de

Hufnagel, Erwin, Univ.-Prof. Dr. phil., M.A., Pädagogisches Institut (Erziehungswissenschaften); Raum SB II 03-243, Col.-Kleinmann-Weg 2, 55099 Mainz, App. 23998, ehufnage@uni-mainz.de

Kolbe, Fritz-Ulrich, Univ.-Prof. Dr. phil., Pädagogisches Institut; Raum SB II 03-143, Pädagogisches Institut, 55099 Mainz, App. 22716, kolbe@mail.uni-mainz.de

Metzinger, Thomas, Univ.-Prof. Dr. phil., Philosophisches Seminar; Raum 00-515, Jakob-Welder-Weg 18, 55099 Mainz, App. 23279, metzinger@uni-mainz.de

Schelle, Carla, Univ.-Prof. Dr., Pädagogisches Institut; Raum 03-444, Colonel-Kleinmann-Weg 2, 55128 Mainz, App. 26428, carla.schelle@web.de

Schweppe, Cornelia, Univ.-Prof. Dr., Pädagogisches Institut; Raum SB II 03-233, Col.-Kleinmann-Weg 2, 55099 Mainz, App. 20727, c.schweppe@uni-mainz.de

von Felden, Heide, Univ.-Prof. Dr., Pädagogisches Institut; Raum 03-341, Colonel-Kleinmann-Weg 2, 55128 Mainz, App. 23245

apl. Professorinnen/Professoren

Kossler, Matthias, apl. Prof. Dr. phil., Philosophisches Seminar (Schopenhauer-Forschungsstelle); Colonel-Kleinmann-Weg (SBII), 55099 Mainz, Raum SB II/ 00 223, App 06131 39 2 0259, kossler@uni-mainz.de

Entpflichtete/ i. R. befindliche Professorinnen/Professoren

Brüning, Walter, Univ.-Prof. Dr. phil., (pens.), Philosophisches Seminar; Jakob-Welder-Weg 18, 55099 Mainz, App. 22388, conrath@uni-mainz.de

Funke, Gerhard, Univ.-Prof. Dr. phil., (em.), Philosophisches Seminar; Raum 00-912, Jakob-Welder-Weg 18, 55099 Mainz, App. 22388, conrath@uni-mainz.de

Hettwer, Hubertus, Prof. Dr., (pensioniert), Pädagogisches Institut; Colonel-Kleinmann-Weg 2, 55128 Mainz

Holzamer, Karl, Univ.-Prof. Dr. phil., (em.), Intendant des Zweiten Deutschen Fernsehens a.D., Philosophisches Seminar; Raum 00-912, Jakob-Welder-Weg 18, 55099 Mainz, App. 22388, conrath@uni-mainz.de

Kopper, Joachim, Univ.-Prof. Dr. phil. Dr. h.c., (em.), Philosophisches Seminar; Raum 00-912, Jakob-Welder-Weg 18, 55099 Mainz, App. 22790, conrath@uni-mainz.de

Kron, F. W., Univ.-Prof. Dr. phil., em., Pädagogisches Institut; Raum SB II 04-651, Pädagogisches Institut, 55099 Mainz, App. 22143, fkron@mail.uni-mainz.de

Meueler, Erhard, Univ.-Prof. Dr. (emeritiert), Pädagogisches Institut; Raum SB II 03-341, Pädagogisches Institut, 55099 Mainz, App. 23245

Reiter, Josef, Univ.-Prof. Dr. phil., (pens.), Philosophisches Seminar; Jakob-Welder-Weg 18, 55099 Mainz, App. 22925, sekretariat.dreyer@uni-mainz.de

Seebohm, Thomas M., Univ.-Prof. Dr. phil., (pens.), Philosophisches Seminar; Jakob-Welder-Weg 18, 55099 Mainz, App. 22388, conrath@uni-mainz.de

Sprengard, Karl Anton, Univ.-Prof. Dr. phil., (pens.), Philosophisches Seminar; Raum 00-912, Jakob-Welder-Weg 18, 55099 Mainz, App. 22790, conrath@uni-mainz.de

Velthaus, Gerhard, Univ.-Prof. Dr. phil., em., Pädagogisches Institut; Raum SB II 03-452, Pädagogisches Institut, 55099 Mainz, App. 22588

Wisser, Richard, Univ.-Prof. Dr., (pens.), Philosophisches Seminar; Raum 00-912, Jakob-Welder-Weg 18, 55099 Mainz, App. 22790, conrath@uni-mainz.de

Hochschuldozentinnen/dozenten

Borst, Eva, HD Dr., Pädagogisches Institut; Raum SB II 03-323, Pädagogisches Institut, 55099 Mainz, App. 22973, borst@mail.uni-mainz.de

Höffer-Mehlmer, Markus, Dr. phil. habil., Dipl.soz.päd. (FH), Pädagogisches Institut; Raum SB II 03-342, Col.-Kleinmann-Weg 2, 55099 Mainz, App. 22291, hoefferm@mail.uni-mainz.de

Joisten, Karen, Dr. phil. habil., Philosophisches Seminar; Raum 00-514, Jakob-Welder-Weg 18, 55099 Mainz, App. 22791, kjoisten@uni-mainz.de

Rauscher, Josef, Dr. phil. habil., Philosophisches Seminar; Raum 00-514, Jakob-Welder-Weg 18, 55099 Mainz, App. 22791, jorausch@uni-mainz.de

Stelmaszyk, Bernhard, Dr., Pädagogisches Institut; Raum SB II 03-151, Pädagogisches Institut, 55099 Mainz, App. 24811

Privatdozentinnen/Privatdozenten

Patt, Walter, PD Dr. phil., Philosophisches Seminar; Raum 00-926, Jakob-Welder-Weg 18, 55099 Mainz, App. 25667, conrath@uni-mainz.de

Piller, Gereon, PD Dr. phil., Dipl-Theol., M.A., Philosophisches Seminar; Raum 00-924, Jakob-Welder-Weg 18, 55099 Mainz, App. 22388, conrath@uni-mainz.de

Ullrich, Heiner, Dr. phil. habil., Akad. Dir., Pädagogisches Institut; Raum SB II 03-454, Col.-Kleinmann-Weg 2, 55099 Mainz, App. 25546, ullrich-mainz@t-online.de

Zecher, Reinhard, PD Dr. rer. nat. Dr. phil, Philosophisches Seminar; Raum 00-926, Jakob-Welder-Weg 18, 55099 Mainz, App. 25667, conrath@uni-mainz.de

Wissenschaftliche Assistentinnen/Assistenten

Walde, Bettina, Dr. phil., Philosophisches Seminar; Raum 00-517, Jakob-Welder-Weg 18, 55099 Mainz, App. 24219, walde@uni-mainz.de

Wissenschaftliche Mitarbeiterinnen/Mitarbeiter

Appel, Michael, Dr., Pädagogisches Institut; Raum 03-535, Col.-Kleinmann-Weg 2, SB II, 55099 Mainz, App. 20868, m.appel@uni-mainz.de

Badawia, Tarek, Dr. phil., M.A., Pädagogisches Institut; Raum SB II 04-631, Colonel-Kleinmann-Weg 2, 55128 Mainz, App. 20082, badawia@mail.uni-mainz.de

Barthel, Verena, Philosophisches Seminar; Raum 00-936, Jakob-Welder-Weg 18, 55099 Mainz, App. 24422, dijon@uni-mainz.de/socrates@uni-mainz.de

Bartmann, Sylke, Pädagogisches Institut; Raum SB II 04-655, Pädagogisches Institut, 55099 Mainz, App. 23812, sbartmann@yahoo.com

Baumann, Lutz, Dr. phil., Ak. Dir., Philosophisches Seminar; Raum 00-932, Jakob-Welder-Weg 18, 55099 Mainz, App. 22792, lutz.baumann@uni-mainz.de

Ebel, Axel Rüdiger, M.A., Pädagogisches Institut; Raum SB II-04-623, Pädagogisches Institut, 55099 Mainz, App. 22252, ebel@mail.uni-mainz.de

Edlich, Günter, Ak. Dir., Abt. Hochschuldidaktik; Colonel-Kleinman-Weg 2, 55128 Mainz, App. 25994

Edlich, Günter, Ak. Dir., Pädagogisches Institut; Raum SB II 02-254, Pädagogisches Institut, 55128 Mainz, App. 25994, edlich@mail.uni-mainz.de

Fehlhaber, Axel, Dr. phil., Pädagogisches Institut; Raum SB II 04-643, Col.-Kleinmann-Weg 2, 55099 Mainz, App. 20351, fehlhabe@uni-mainz.de

Goeke, Stephanie, Dipl.-Päd., Pädagogisches Institut; Raum SB II 03-443, Pädagogisches Institut, 55099 Mainz, App. 24636, goeke@mail.uni-mainz.de

Gottschling, Verena, Dr. phil., Philosophisches Seminar; Raum 00-508, Jakob-Welder-Weg 18, 55099 Mainz, App. 2 2788, gottschl@uni-mainz.de

Hagedorn, Ludger, Dr. phil., Philosophisches Seminar; Jakob-Welder-Weg 18, 55099 Mainz

Heck, Gerhard, Dr. phil., Ak. Dir., Pädagogisches Institut; Thomas-Mann-Str., 55099 Mainz, gheck@mail.uni-mainz.de

Hecklau-Seibert, Sabine, Dr., Pädagogisches Institut; Raum SB II 03-443, Pädagogisches Institut, 55099 Mainz, App. 24636, hecklaus@mail.uni-mainz.de

Heuer, Bernhard, M. A., Dipl.-Soz., Ltd. Ak. Dir., Pädagogisches Institut; Raum SB II 03-333, Col.-Kleinmann-Weg 2, 55099 Mainz, App. 22976, heuer@mail.uni-mainz.de

Hirschler, Sandra, M.A., Pädagogisches Institut; Raum SB II 03-435, Pädagogisches Institut, 55099 Mainz, App. 24638, sandra.hirschler@uni-mainz.de

Hütig, Andreas, M.A., Philosophisches Seminar; Raum 00-916, Jakob-Welder-Weg 18, 55099 Mainz, App. 25666, ahuetig@uni-mainz.de

Idel, Till-Sebastian, Dipl.-Päd., Pädagogisches Institut; Raum SB II 03-331, Col-Kleinmann-Weg 2, 55099 Mainz, App. 25993, idel@mail.uni-mainz.de

Immel, Oliver, M.A., Philosophisches Seminar; Raum 00-916, Jakob-Welder-Weg 18, 55099 Mainz, App. 25666, immel@uni-mainz.de

Kamp, Martin, Dr. phil., Pädagogisches Institut; Raum E8, Thomas-Mann-Str. 19, 55122 Mainz, App. 31238, mkamp@mail.uni-mainz.de

Kirsch, Sandra, Dipl.-Päd., Pädagogisches Institut; Raum SB II 04-633, Col.-Kleinmann-Weg 2, 55099 Mainz, App. 26201, sakirsch@uni-mainz.de

Kunze, Katharina, Pädagogisches Institut; Raum SB II 03-131, Col.-Kleinmann-Weg 2, 55099 Mainz, App. 20726, kunze@mail.uni-mainz.de

Lohfeld, Wiebke, Dr. phil., Pädagogisches Institut; Raum D1, Thomas-Mann-Str. 19, 55122 Mainz, App. 31230, lohfeld@gmx.de

Luckas, Helga, Dr. phil., Pädagogisches Institut; Raum SB II 03-535, Col.-Kleinmann-Weg 2, 55099 Mainz, App. 22916, Helga.Luckas@uni-mainz.de

Mechtenberg, Lydia, M.A., Philosophisches Seminar; Jakob-Welder-Weg 18, 55099 Mainz, mechte@uni-mainz.de

Renda, Ernst-Georg, Dr. phil., Dipl.- Päd., Ak. Dir., Pädagogisches Institut; Raum SB II 03-133, Col.-Kleinmann-Weg 2, 55099 Mainz, App. 23813, renda@mail.uni-mainz.de

Roggensack, Claudia, Dipl.-Päd., Pädagogisches Institut; Raum SB II 03-455, Col.-Kleinmann-Weg 2, 55099 Mainz, App. 20305, roggensa@mail.uni-mainz.de

Ruffing, Margit, Dr. phil., Ak. Rat, Philosophisches Seminar (Kant-Forschungsstelle); Raum SB II/00-231, Colonel-Kleinmann-Weg 2, 55099 Mainz, App. 25523, mruffing@uni-mainz.de

Ruppert, Matthias, Dr. phil., Pädagogisches Institut; Raum SB II 03 - 321, Col.-Kleinmann-Weg 2, 55099 Mainz, App. 20077, mruppert@mail.uni-mainz.de

Sander, Günther, Dr. rer. soc., Dipl.-Päd., Pädagogisches Institut; Raum SB II 03-431, Col.-Kleinmann-Weg 2, 55099 Mainz, App. 23249, gsander@mail.uni-mainz.de

Schmied, Ewa, Dr. phil., Dipl.-Päd., Pädagogisches Institut; Raum 04-633, Col. -Kleinmann-Weg 2, 55099 Mainz, App. 26201, eschmied@mail.uni-mainz.de

Solies, Dirk, Dr. phil., Philosophisches Seminar; Raum 00-918, Jakob-Welder-Weg 18, 55099 Mainz, App. 24301, solies@uni-mainz.de

Straßner, Sybille, Pädagogisches Institut; Raum SB II 04-641, App. 20309, sybille.strassner@gmx.de

Vollet, Matthias, M.A., Philosophisches Seminar; Raum 00-508, Jakob-Welder-Weg 18, 55099 Mainz, App. 22788, vollet@uni-mainz.de

Welter, Nicole, Dr. phil., Dipl.-Päd., Pädagogisches Institut; Raum SB II 04-641, Col.-Kleinmann-Weg 2, 55099 Mainz, App. 20309

Wöbcke, Manfred, Dr. phil., Dipl.-Psych., Dipl.-Päd., Realschullehrer, Pädagogisches Institut; Raum SB II 03-223, Col.-Kleinmann-Weg 2, 55099 Mainz, App. 22975, woebcke@mail.uni-mainz.de

Lehrbeauftragte

Baum, Detlef, Prof. Dr. Dr., Pädagogisches Institut; Raum ST 10a, FH Koblenz, FB Sozialwesen, Finkenherd 4, 56075 Koblenz, Tel. 0261 9528 206 oder 207, baum@fh-koblenz.de

Beck, Christian, apl. Prof., Pädagogisches Institut; Colonel-Kleinmann-Weg 2, 55128 Mainz, Tel. 06732 3378, cfls.beck@t-online.de

Benz, Hubert, PD Dr. phil., Philosophisches Seminar (Privatdozent an der Universität Trier); Jakob-Welder-Weg 18, 55099 Mainz, App. 22388, conrath@uni-mainz.de

Bietz, Wolfgang, Dr. phil., Philosophisches Seminar; Jakob-Welder-Weg 18, 55099 Mainz, App. 22388, conrath@uni-mainz.de

Borzel, Karl-Heinz, Gymnasiallehrer, Pädagogisches Institut; Colonel-Kleinmann-Weg 2, 55128 Mainz, Tel. 06132 2216

Doppler, Petra, Dipl. - Päd., Pädagogisches Institut; Colonel-Kleinmann-Weg 2, 55128 Mainz, Tel. 06133 926863, p.doppler@web.de

Endres, Ute, Dipl.-Päd., Pädagogisches Institut; Morschstr. 36, 55129 Mainz, Tel. 06131 59598

Ermert, J.-A., Dr. med., Kinder- und Jugendarzt, Pädagogisches Institut; Colonel-Kleinmann-Weg 2, 55128 Mainz, Tel. 06131 72999, jermert@mail.uni-mainz.de

Fehr, James Jakob, Dr. phil., Philosophisches Seminar; Jakob-Welder-Weg 18, 55099 Mainz, Tel. 0179 5500 373, fehr@uni-mainz.de

Felker, Sabine, Dipl.-Theaterwiss., Pädagogisches Institut; Colonel-Kleinmann-Weg 2, 55128 Mainz, Tel. 06131 373860

Feuerhelm, Wolfgang, Dr. jur., Dipl.-Päd., Pädagogisches Institut; Colonel-Kleinmann-Weg 2, 55128 Mainz, Tel. 06131 2404111, ifsism@mainz-online.de

Foerster, Manfred J., Dr. phil., Pädagogisches Institut; Colonel-Kleinmann-Weg 2, 55128 Mainz, Tel. 02743 3868

Hansen-Tolles, Markus, Dipl.-Päd., Pädagogisches Institut; Colonel-Kleinmann-Weg 2, 55128 Mainz, Tel. 06131 616341

Hoffmann, Burkhard, Studienrat, Philosophisches Seminar; Jakob-Welder-Weg 18, 55099 Mainz, App. 22388, conrath@uni-mainz.de

Hölzel, Sven, Dipl.Psych., Pädagogisches Institut; Schöne Aussicht 46, 65510 Idstein, Tel. 06126 6183, hoelzel-idstein@t-online

Keilmann, Annerose, Univ.-Prof. Dr., Oberärztin, Pädagogisches Institut; Raum Geb. 403 des Klinikums; RNR 216, Klinik für Kommunikationsstörungen; Langenbeckstr. 1, 55131 Mainz, Tel. 06131 17 21 89, Keilmann@Kommunikation.Klinik.uni-mainz.de

Kost, Manfred, Rechtsanwalt, Pädagogisches Institut; Holzstr. 42, 55116 Mainz, Tel. 06131 221272 3, manfredkost@aol.com

Kretschmer, Ingo, Dr. phil., Dipl.-Psych., M.A., Pädagogisches Institut; Colonel-Kleinmann-Weg 2, 55128 Mainz, Tel. 06146 908149, mail@ingo-kretschmer.de

Kroker, Eduard, Dr phil. Dr. jur.utr., Philosophisches Seminar; Jakob-Welder-Weg 18, 55099 Mainz, App. 22388, conrath@uni-mainz.de

Krützfeld, S., Philosophisches Seminar; Jakob-Welder-Weg 18, 55099 Mainz, App. 22388, conrath@uni-mainz.de

Leder, Horst, Dipl.-Mathematiker, VHS-Direktor, Pädagogisches Institut; Karmeliterplatz 1, 55116 Mainz, Tel. 06131 2625110, Horst.Leder@VHS-Mainz.de

Lingenfelder, Martina, Pädagogisches Institut; Colonel-Kleinmann-Weg 2, 55128 Mainz, Tel. 06131 220715, MarLingenfelder@web.de

Mühl, Martin, Dr. phil., Philosophisches Seminar; Jakob-Welder-Weg 18, 55099 Mainz, App. 22388, muehl@uni-mainz.de

Neubauer, Franz, Dr. phil., Philosophisches Seminar; Raum SB II/05-657, Colonel Kleinmann-Weg 2, 55099 Mainz, App. 22660

Panknin-Schappert, Helke, Dr. phil., Philosophisches Seminar; Jakob-Welder-Weg 18, 55099 Mainz, Tel. 06131 360632, H.P-Schappert@gmx.de

Rabanus, Christian, Dr. phil., Philosophisches Seminar; Jakob-Welder-Weg 18, 55099 Mainz, Tel. 06131 144771, christian@rabanus.com

Rech, Andreas, Oberstudienrat, Pädagogisches Institut; Colonel-Kleinmann-Weg 2, 55128 Mainz, Tel. 0611 9410356, andreas.rech@gmx.de

Rehm, Patricia, M.A., Philosophisches Seminar; Jakob-Welder-Weg 18, 55099 Mainz, App. 22388, rehm@uni-mainz.de

Schmicking, Daniel, Dr. phil., Philosophisches Seminar; Raum SB II/00-223, Colonel-Kleinmann-Weg 2, 55128 Mainz, App. 20259, schmicki@uni-mainz.de

Schwitzgebel, Frieder, Dr. phil., Philosophisches Seminar; Jakob-Welder-Weg 18, 55099 Mainz, App. 22388, Frieder.schwitzgebel@t-online.de; Forum Philosophie & Wirtschaft e.V., Geschäftsführer, Tel. 06132-710526, Fax. 06132-710527

Seitz, Willi, Univ.-Prof. Dr., Pädagogisches Institut; Colonel-Kleinmann-Weg 2, 55128 Mainz, Tel. 0611 62844

Steinfeld, Patricia, Dr. phil., Philosophisches Seminar; Jakob-Welder-Weg 18, 55099 Mainz, App. 25667, matz4897@t-online.de

Stumpf, Fritz, Sonderschullehrer, Pädagogisches Institut; Schule mit dem Förderschwerpunkt motorische Entwicklung; Maria Montessori Str. 1, 55268 Nieder-Olm, Tel. 06731 41342

Tönges, Hans-Josef, Dipl. - Päd., Pädagogisches Institut; Colonel-Kleinmann-Weg 2, 55128 Mainz, Tel. 0671 68826, HJToenges@aol.com

Wiegand, Olav, PD Dr., Philosophisches Seminar; Jakob-Welder-Weg 18, 55099 Mainz

Wolter, Otto, Pädagogisches Institut; Colonel-Kleinmann-Weg 2, 55128 Mainz, Tel. 06135 8677, otto.wolter@gmx.de

Würkert, Barbara, Dipl.-Psych., Pädagogisches Institut; Colonel-Kleinmann-Weg 2, 55128 Mainz, Tel. 06132 3112

Nichtbedienstete Lehrkräfte

Weickert, Jesco, Dipl.-Päd., Pädagogisches Institut; Colonel-Kleinmann-Weg 2, 55128 Mainz, App. 22291, weickert@mail.uni-mainz.de

Wissenschaftliche Einrichtungen und Betriebseinheiten

Philosophisches Seminar

Jakob-Welder-Weg 18, 55099 Mainz, Tel. 06131-39-2 23 88/2 56 67, Fax. 06131-39-2 51 41,
E-Mail: conrath@uni-mainz.de,gerhard@uni-mainz.de
Information für Studierende: http://www.philosophie.uni-mainz.de

Einführungsveranstaltungen für Studienanfänger, Fach- und Hochschulortwechsler: Philosophie: Donnerstag, 22. April 2004, 11-13 Uhr, P 11, L. Baumann; Integriertes Studienprogramm (Magister/Staatsexamen & Maîtrise): Donnerstag, 22. April 2004, 15-17 Uhr, P 11, L. Baumann

Studienfachberatung: in der Studieneinführungswoche: s. Aushang, die genauen Zeiten können im Sekretariat (Tel. 39-22388) erfragt werden. In der Vorlesungszeit: Dr. L. Baumann, Di 10-12 Uhr u.n.V. P Zi 00-932 [lutz.baumann@uni-mainz.de]. In der vorlesungsfreien Zeit: s. Aushang, die genauen Zeiten sind im Sekretariat (Tel. 39-22388) zu erfragen.

Vertrauensdozent für ausländische Studierende: Dr. phil. Lutz Baumann, Jakob-Welderweg 18, PR 00-932, Tel. 39-22792, Sprechst. i.d. Vorlesungszeit Di 10-12 Uhr u.n.V., i.d. vorlesungsfreien Zeit gemäß Aushang u.n.V.

Kommentar zu den Lehrveranstaltungen: Der Fachschaftsrat Philosophie gibt ein kommentiertes Verzeichnis aller Lehrveranstaltungen heraus. Erhältlich voraussichtlich gegen Ende des Semesters in der Bibliothek des Philosophischen Seminars sowie in den Sekretariaten P Zi 00-924/00-926

Philosophisches Seminar

Geschäftsführender Leiter: Univ.-Prof. Dr. phil. Metzinger, Thomas, App. 23279
Geschäftsführung und Institutsverwaltung: Dr. phil. Baumann, Lutz, Ak. Dir., App. 22792
Sekretariat: Conrath, Ulrike, Raum 00-924, App. 22388; Gerhard, Michael, Raum 00-926, App. 25667

Bedienstete der Universität
Universitätsprofessorinnen/-professoren: Univ.-Prof. Dr. phil. Brendel, Elke, Raum 00-507, App. 22527; Univ.-Prof. Dr. phil. Brüning, Walter, (pens.), App. 22388; Univ.-Prof. Dr. phil. Cesana, Andreas, Raum 05-555 (SB II), App. 22141 22660; Univ.-Prof.Dr. phil. Dreyer, Mechthild, Raum 00-523, App. 22264; Univ.-Prof. Dr. phil. Eichler, Klaus-Dieter, Raum 00-506, App. 22789; Univ.-Prof. Dr. phil. Funke, Gerhard, (em.), Raum 00-912, App. 22388; Univ.-Prof. Dr. phil. Gerlach, Hans-Martin, Raum 00-914, App. 22544; Univ.-Prof. Dr. phil. Grätzel, Stephan, Raum 00-922, App. 25668; Univ.-Prof. Dr. phil. Holzamer, Karl, (em.), Intendant des Zweiten Deutschen Fernsehens a.D., Raum 00-912, App. 22388; Univ.-Prof. Dr. phil. Dr. h.c. Kopper, Joachim, (em.), Raum 00-912, App. 22790; Univ.-Prof. Dr. phil. Metzinger, Thomas, Raum 00-515, App. 23279; Univ.-Prof. Dr. phil. Reiter, Josef, (pens.), App. 22925; Univ.-Prof. Dr. phil. Seebohm, Thomas M., (pens.), App. 22388; Univ.-Prof. Dr. phil. Sprengard, Karl Anton, (pens.), Raum 00-912, App. 22790; Univ.-Prof. Dr. Wisser, Richard, (pens.), Raum 00-912, App. 22790
außerplanmäßige Professorinnen/Professoren: apl. Prof. Dr. phil. Kossler, Matthias, Raum SB II/ 00 223, App 06131 39 2 0259
Hochschuldozentinnen/-dozenten: Dr. phil. habil. Joisten, Karen, Raum 00-514, App. 22791; Dr. phil. habil. Rauscher, Josef, Raum 00-514, App. 22791
wiss. Assistentinnen/Assistenten: Dr. phil. Walde, Bettina, Raum 00-517, App. 24219
Wiss. Mitarbeiterinnen/Mitarbeiter: Barthel, Verena, Raum 00-936, App. 24422; Dr. phil. Gottschling, Verena, Raum 00-508, App. 2 2788; Dr. phil. Hagedorn, Ludger; Hütig, Andreas, M.A., Raum 00-916, App. 25666; Immel, Oliver, M.A., Raum 00-916, App. 25666; Mechtenberg, Lydia, M.A.; Dr. phil. Ruffing, Margit, Ak. Rat, Raum SB II/00-231, App. 25523; Dr. phil. Solies, Dirk, Raum 00-918, App. 24301; Vollet, Matthias, M.A., Raum 00-508, App. 22788

Nichtwiss. Mitarbeiterinnen/Mitarbeiter: Bergner, Ines, Raum 00-525, App. 22925; Conrath, Ulrike, Raum 00-924, App. 22388; Gerhard, Michael, Raum 00-926, App. 25667; Meisinger, Sylvia, M.A., Raum 00-818, App. 25403; Schwab, Patricia, M.A., Raum SB II/00-233, App. 22793
Privatdozenten: PD Dr. phil. Patt, Walter, App. 25667; PD Dr. phil., Dipl-Theol. Piller, Gereon, M.A., App. 22388; PD Dr. rer. nat. Dr. phil Zecher, Reinhard, App. 25667
Lehrbeauftragte: PD Dr. phil. Benz, Hubert, App. 22388; Dr. phil. Bietz, Wolfgang, App. 22388; Dr. phil. Fehr, James Jakob, Tel. 0179 5500 373; Dr phil. Dr. jur.utr. Kroker, Eduard, App. 22388; Dr. phil. Mühl, Martin, App. 22388; Dr. phil. Neubauer, Franz, App. 22660; Dr. phil. Panknin-Schappert, Helke, Tel. 06131 360632; Dr. phil. Rabanus, Christian, Tel. 06131 144771; Rehm, Patricia, M.A., App. 22388; Dr. phil. Schmicking, Daniel, App. 20259; Dr. phil. Schwitzgebel, Frieder, App. 22388; Dr. phil. Steinfeld, Patricia, App. 25667; PD Dr. Wiegand, Olav

Kant-Forschungsstelle

Colonel Kleinmann-Weg 2, 55099 Mainz, Tel. 06131-39-2 27 93, Fax. 06131-39-2 55 93, E-Mail: kant@uni-mainz.de
Geschäftsführender Leiter: Univ.-Prof. Dr. phil. Gerlach, Hans-Martin, App. 2 25 44
Sekretariat: Schwab, Patricia, M.A., Raum SB II/00-233, App. 22793

Bedienstete der Universität
Universitätsprofessorinnen/-professoren: Univ.-Prof. Dr. phil. Gerlach, Hans-Martin, App. 2 25 44
Wiss. Mitarbeiterinnen/Mitarbeiter: Dr. phil. Ruffing, Margit, Ak. Rat, Raum 00-231, App. 25523
Nichtwiss. Mitarbeiterinnen/Mitarbeiter: Schwab, Patricia, M.A., Raum SB II/00-233, App. 22793

Schopenhauer-Forschungsstelle

Colonel Kleinmann-Weg 2, 55099 Mainz, Tel. 06131-39-20259, Fax. 06131-39-25593, E-Mail: schopenhauer@uni-mainz.de
Leiter: apl. Prof. Dr. phil. Kossler, Matthias, Raum SB II/ 00 223, App 06131 39 2 0259

Deutsch-Französisches Zentrum für Blondelforschung

Jakob-Welder-Weg 18, Philosophicum, Zi. 00-922, 55099 Mainz
Präsident: Univ.-Prof. Dr. phil. Reiter, Josef, (pens.), App. 22925
Geschäftsführung: Univ.-Prof. Dr. phil. Grätzel, Stephan, App. 25668

Dijonbüro

Jakob-Welder-Weg 18, 55099 Mainz, Tel. 06131-39-2 44 22/2 38 52, Fax. 06131-39-2 45 81, E-Mail: dijon@uni-mainz.de,socrates@uni-mainz.de
Partnerschaftsbeauftragter für die Université de Bourgogne, Dijon: Dr. phil. Baumann, Lutz, Ak. Dir., App. 22792
Geschäftsführung: Dr. phil. Baumann, Lutz, Ak. Dir., App. 22792
Wiss. Mitarbeiterinnen/Mitarbeiter: Barthel, Verena, Raum 00-936, App. 24422; Dr. phil. Baumann, Lutz, Raum 00-932, App. 2 27 92

Sprechstunden Integriertes Studienprogramm „Magister/Staatsexamen & Maîtrise": Mo 15-16 Uhr, Di 16-17 Uhr, Mi 11-13 Uhr, Do 14-16 Uhr

Sprechstunden Sokrates-Programm mit den Universitäten Dijon (alle Fächer), Bologna, Neapel, Pisa, Genua, Valencia, Lausanne (Geisteswissenschaften): Mi 14-15 Uhr

Bibliothek Philosophie

Jakob-Welder-Weg 18, 55099 Mainz, Tel. 06131-39-2 54 03
Geschäftsführende Leiterin: Univ.-Prof. Dr. phil. Brendel, Elke, App. 22527
Nichtwiss. Mitarbeiterinnen/Mitarbeiter: Meisinger, Sylvia, M.A., Raum 00-818, App. 25403

Öffnungszeiten: Mo-Do 8-18, Fr 8-17.30 (Präsenzbibliothek)

Fachschaft Philosophie

Jakob-Welder-Weg 18, 55099 Mainz, Zi. 00-214, Tel. 06131-39-2 21 71

Pädagogisches Institut

Colonel-Kleinmann-Weg 2, 55099 Mainz, Tel. 06131-39-2 25 88, Fax. 06131-39-2 59 95
Geschäftsführender Leiter: Univ.-Prof. Dr. phil. Hamburger, Franz, M.A., Raum SB II 03-242, App. 22918
Kollegiale Leitung: Univ.-Prof. Dr. phil. Hamburger, Franz, M.A., Raum SB II 03-242, App. 22918; Univ.-Prof. Dr. Heinemann, Evelyn, Raum SB II 03-453, App. 20345; Univ.-Prof. Dr. phil. Hufnagel, Erwin, M.A., Raum SB II 03-243, App. 23998; Univ.-Prof. Dr. phil. Kolbe, Fritz-Ulrich, Raum SB II 03-143, App. 22716; Dr. phil. Badawia, Tarek, M.A., Raum SB II 04-631, App. 20082; Dr. phil. Luckas, Helga, Raum SB II 03-535, App. 22916; Univ.-Prof. Dr. Garz, Detlef, Raum SB II 04-653-655, App. 20084; Univ.-Prof. Dr. Schweppe, Cornelia, Raum SB II 03-233, App. 20727; Univ.-Prof. Dr. von Felden, Heide, Raum 03-341, App. 23245; Univ.-Prof. Dr. Schelle, Carla, Raum 03-444, App. 26428; Dr. phil. habil. Ullrich, Heiner, Akad. Dir., Raum SB II 03-454, App. 25546
Institutssekretariat: Hoff, Jutta, Raum SB II 03-452, App. 22588
Arbeitsgruppen - Geschäftszimmer: Ertl, Andrea, Raum SB II 03-431, App. 26380; Jordan, Brigitte, Raum 03-445, App. 24637; Lauenroth, Karin, Raum SB II 03-231, App. 20266; Schäfer, Lieselotte, Raum SB II 04-653, Tel. 01631 39 22143; Schüpferling, Marliese, Raum SB II 03-243, App. 22974

Bedienstete der Universität
Universitätsprofessorinnen/-professoren: Univ.-Prof. Dr. Garz, Detlef, Raum SB II 04-653-655, App. 20084; Univ.-Prof. Dr. phil. Hamburger, Franz, M.A., Raum SB II 03-242, App. 22918; Univ.-Prof. Dr. Heinemann, Evelyn, Raum SB II 03-453, App. 20345; Prof. Dr. Hettwer, Hubertus, (pensioniert); Univ.-Prof. Dr. phil. Hufnagel, Erwin, M.A., Raum SB II 03-243, App. 23998; Univ.-Prof. Dr. phil. Kolbe, Fritz-Ulrich, Raum SB II 03-143, App. 22716; Univ.-Prof. Dr. phil. Kron, F. W., em., Raum SB II 04-651, App. 22143; Univ.-Prof. Dr. (emeritiert) Meueler, Erhard, Raum SB II 03-341, App. 23245; Univ.-Prof. Dr. Schelle, Carla, Raum 03-444, App. 26428; Univ.-Prof. Dr. Schweppe, Cornelia, Raum SB II 03-233, App. 20727; Univ.-Prof. Dr. phil. Velthaus, Gerhard, em., Raum SB II 03-452, App. 22588; Univ.-Prof. Dr. von Felden, Heide, Raum 03-341, App. 23245
Habilitierte: HD Dr. Borst, Eva, Raum SB II 03-323, App. 22973; Dr. phil. habil. Ullrich, Heiner, Akad. Dir., Raum SB II 03-454, App. 25546
Hochschuldozentinnen/-dozenten: HD Dr. Borst, Eva, Raum SB II 03-323, App. 22973; Dr. phil. habil. Höffer-Mehlmer, Markus, Dipl.soz.päd. (FH), Raum SB II 03-342, App. 22291; Dr. Stelmaszyk, Bernhard, Raum SB II 03-151, App. 24811
Wiss. Mitarbeiterinnen/Mitarbeiter: Dr. Appel, Michael, Raum 03-535, App. 20868; Dr. phil. Badawia, Tarek, M.A., Raum SB II 04-631, App. 20082; Bartmann, Sylke, Raum SB II 04-655, App. 23812; Ebel, Axel Rüdiger, M.A., Raum SB II-04-623, App. 22252; Edlich, Günter, Ak. Dir., Raum SB II 02-254, App. 25994; Dr. phil. Fehlhaber, Axel, Raum SB II 04-643, App. 20351; Goeke, Stephanie, Dipl.-Päd., Raum SB II 03-443, App. 24636; Dipl.-Päd. Grasshoff, Gunter, Raum D 4, App. 31233; Haug, Volker, Raum SB II 00-641, App. 21002; Dr. phil. Heck, Gerhard, Ak. Dir.; Dr. Hecklau-Seibert, Sabine, Raum SB II 03-443, App. 24636; Heuer, Bernhard, M. A., Dipl.-Soz., Ltd. Ak. Dir., Raum SB II 03-333, App. 22976; Hirschler, Sandra, M.A., Raum SB II 03-435, App. 24638; Dipl.-Päd. Höblich, Davina, Raum D7, App. 31234; Idel, Till-Sebastian, Dipl.-Päd., Raum SB II 03-331, App. 25993; Dr. phil. Kamp, Martin, Raum E8, App. 31238; Dipl.-Päd. Kirsch, Sandra, Raum SB II 04-633, App. 26201; Dr. Köhler, Michael, Raum SB II 00-631, App. 24598; Kunze, Katharina, Raum SB II 03-131, App. 20726; Lauer, Felicia, Raum 00-241, App. 23010 u 39 20132; Dr. phil. Lohfeld,

Wiebke, Raum D1, App. 31230; Dr. phil. Luckas, Helga, Raum SB II 03-535, App. 22916; Dr. phil. Renda, Ernst-Georg, Dipl.- Päd., Ak. Dir., Raum SB II 03-133, App. 23813; Roggensack, Claudia, Dipl.-Päd., Raum SB II 03-455, App. 20305; Dr. phil. Ruppert, Matthias, Raum SB II 03 - 321, App. 20077; Dr. rer. soc. Sander, Günther, Dipl.-Päd., Raum SB II 03-431, App. 23249; Sanio, Werner, Raum SB II 00-633, App. 24597; Dr. phil. Schmied, Ewa, Dipl.-Päd., Raum 04-633, App. 26201; Stauf, Eva, Raum 00-241, App. 23010 u 39 20132; Straßner, Sybille, Raum SB II 04-641, App. 20309; Dr. phil. Welter, Nicole, Dipl.-Päd., Raum SB II 04-641, App. 20309; Dr. phil. Wöbcke, Manfred, Dipl.-Psych., Dipl.-Päd., Realschullehrer, Raum SB II 03-223, App. 22975
Nichtwiss. Mitarbeiterinnen/Mitarbeiter: Appel, Rosaria, Raum SB II 03-313, App. 22917; Ertl, Andrea, Raum SB II 03-431, App. 26380; Jordan, Brigitte, Raum 03-445, App. 24637; Lauenroth, Karin, Raum SB II 03-231, App. 20266; Schäfer, Lieselotte, Raum SB II 04-653, Tel. 01631 39 22143; Schüpferling, Marliese, Raum SB II 03-243, App. 22974

Nichtbed. Lehrkräfte und Lehrbeauftragte
Lehrbeauftragte: Prof. Dr. Dr. Baum, Detlef, FH Koblenz, FB Sozialwesen, Finkenherd 4, 56075 Koblenz, Tel. 0261 9528 206 oder 207; apl. Prof. Beck, Christian, Tel. 06732 3378; Borzel, Karl-Heinz, Gymnasiallehrer, Tel. 06132 2216; Doppler, Petra, Dipl. - Päd., Tel. 06133 926863; Endres, Ute, Dipl.-Päd., Morschstr. 36, 55129 Mainz, Tel. 06131 59598; Dr. med. Ermert, J.-A., Kinder- und Jugendarzt, Tel. 06131 72999; Felker, Sabine, Dipl.-Theaterwiss., Tel. 06131 373860; Dr. jur. Feuerhelm, Wolfgang, Dipl.-Päd., Tel. 06131 2404111; Dr. phil. Foerster, Manfred J., Tel. 02743 3868; Hansen-Tolles, Markus, Dipl.-Päd., Tel. 06131 616341; Hölzel, Sven, Dipl.Psych., Schöne Aussicht 46, 65510 Idstein, Tel. 06126 6183; Univ.-Prof. Dr. Keilmann, Annerose, Oberärztin, Klinik für Kommunikationsstörungen; Langenbeckstr. 1, 55131 Mainz, Tel. 06131 17 21 89; Kost, Manfred, Rechtsanwalt, Holzstr. 42, 55116 Mainz, Tel. 06131 221272 3; Dr. phil. Kretschmer, Ingo, Dipl.-Psych., M.A., Tel. 06146 908149; Leder, Horst, Dipl.-Mathematiker, VHS-Direktor, Karmeliterplatz 1, 55116 Mainz, Tel. 06131 2625110; Lingenfelder, Martina, Tel. 06131 220715; Rech, Andreas, Oberstudienrat, Tel. 0611 9410356; Univ.-Prof. Dr. Seitz, Willi, Tel. 0611 62844; Dr. phil. Steinbach, Markus, Ak. Rat, Jakob-Welder-Weg 18, 55128 Mainz, App. 2 5512; Stumpf, Fritz, Sonderschullehrer, Schule mit dem Förderschwerpunkt motorische Entwicklung; Maria Montessori Str. 1, 55268 Nieder-Olm, Tel. 06731 41342; Tönges, Hans-Josef, Dipl. - Päd., Tel. 0671 68826; Wolter, Otto, Tel. 06135 8677; Würkert, Barbara, Dipl.-Psych., Tel. 06132 3112

Pädagogisches Institut

Colonel-Kleinmann-Weg 2, 55128 Mainz, Tel. 06131-39-22588, Fax. 06131-39-25995
Internetadresse: http://www.uni-mainz.de/FB/Paedagogik/
Postanschrift: Pädagogisches Institut, FB 11 Philosophie / Pädagogik, Johannes Gutenberg-Universität, 55099 Mainz
Diplom-Prüfungsamt: Dr. phil. Ruppert, Matthias, Raum SB II 03 - 321, App. 20077
Prüfungsausschuss für Magister und Promotion: s. Prüfungsausschuss Philosophie
Akademische Zusatzqualifikation „Europäische Migration": Univ.-Prof. Dr. phil. Hamburger, Franz, M.A., App. 22918
Studienfachberatung in der Vorlesungsfreien Zeit
Diplomstudiengang Erziehungswissenschaft: Dr. phil. Fehlhaber, Axel, App. 20351; Dr. phil. Ruppert, Matthias, App. 20077
Studiengang Lehramt an Gymnasien: Dr. Stelmaszyk, Bernhard, App. 24811
Studienrichtung Sozialpädagogik und Sozialarbeit: : Dr. rer. soc. Sander, Günther, Dipl.-Päd., App. 23249; Dr. phil. Wöbcke, Manfred, Dipl.-Psych., Dipl.-Päd., Realschullehrer, App. 22975
Studienrichtung Erwachsenenbildung: Dr. phil. habil. Höffer-Mehlmer, Markus, Dipl.soz.päd. (FH), App. 22291
Studienrichtung Sonderpädagogik: Dr. Hecklau-Seibert, Sabine, App. 24636; Roggensack, Claudia, Dipl.-Päd., App. 20305
Interdisziplinärer Studienschwerpunkt Europäische Migration: Dr. rer. soc. Sander, Günther, Dipl.-Päd., App. 23249

Praktikumsberatung für Studierende im Diplomstudiengang Pädagogik: *Leitung*: Dr.phil. Sabine Hecklau-Seibert; Mitarbeiter: Susanne Haffner, Carmen Stork; Sprechzeiten s. Aushang, SB II 03-435, Tel.: 39-20078
ERASMUS-Beratung: *Leitung*: Dr.rer.soc. Günther Sander; Mitarbeiter: Susanne Haffner, Anna Kyriapopoulus; Sprechzeiten s. Aushang, SB II 03-435, Tel.: 39-20078
Vertrauensprof. für ausländische Studierende: Prof. Dr. Detlef Garz
Lernzentrum: Dr. phil. habil. Ullrich, Heiner, Akad. Dir., Raum SB II 03-454, App. 25546

Schuldnerfachberatungszentrum (SFZ): Ertl, Andrea, Raum SB II 03-431, App. 26380; Haug, Volker, Raum SB II 00-641, App. 21002; Dr. Köhler, Michael, Raum SB II 00-631, App. 24598; Sanio, Werner, Raum SB II 00-633, App. 24597

Koordinationsstelle für die Organisation und wiss. Begleitung der Seminare zum Schulpraktikum

Colonel-Kleinmann-Weg 2 (SB II 03-333), 55128 Mainz, Tel. 06131-39-22976,
Fax. 06131-3926035 oder 06131-3925995, E-Mail: kospra@mail.uni-mainz.de
Leitung: Heuer, Bernhard, M. A., Dipl.-Soz., Ltd. Ak. Dir., Col.-Kleinmann-Weg 2, 55099 Mainz, App. 22976
Sprechzeiten: Mo 11.30-13.30, SB II 03-333, Mo 14-16 n.V., SB II 05-333, Mi 14-15.30, SB II 03-333
Lehrveranstaltungen: Borzel, Karl-Heinz, Gymnasiallehrer, Tel. 06132 2216; Edlich, Günter, Ak. Dir., App. 25994; Dr. phil. Heck, Gerhard, Ak. Dir.; Heuer, Bernhard, M. A., Dipl.-Soz., Ltd. Ak. Dir., App. 22976

Bibliothek Pädagogik

Colonel-Kleinmann-Weg 2, 55128 Mainz, Tel. 06131-39-2 37 97
Bereichsbibliothek SB II: http://www.ub.uni-mainz.de/bereichsbibliothek_sb_ii

Fachschaft Pädagogik

Colonel-Kleinmann-Weg 2, 55128 Mainz, Tel. 06131-39-2 59 94/2 38 94, Fax. 06131-39-2 38 93
Ansprechpartner: in Raum: SB II 03-213

Abt. Hochschuldidaktik

Colonel-Kleinman-Weg 2, 55128 Mainz, Tel. 06131-39-2 59 94/2 38 94, Fax. 06131-39-2 38 93
Bedienstete der Universität
Universitätsprofessorinnen/-professoren: Univ.-Prof. Dr. phil. Bürmann, Jörg, Raum SBII 02-153/156, App. 25994
Wiss. Mitarbeiterinnen/Mitarbeiter: Edlich, Günter, Ak. Dir., App. 25994

Fachbereich 11 - Philosophie und Pädagogik

Philosophie

Einführungsveranstaltungen

Einführungsveranstaltung für Studienanfänger, Fach- und Hochschulortwechsler; Informationsveranstaltung; Donnerstag, 22. April 2004, 11-13, P 11 — Baumann L.

Integriertes Studienprogramm (Magister/Staatsexamen und Maîtrise): Einführungsveranstaltung für Studienanfänger; Informationsveranstaltung; Donnerstag, 22. April 2004, 15-17, P 11 — Baumann L., Barthel V.

Vorlesungen

Vom Stolpern und Einreißen. Ein Weg in die Philosophie — Joisten K.
Vorlesung; 1 SWS; Mi, 11:30 - 12:15, P 6; Tutorium: 1-std., Mi 12.15-13, P 6

Erkenntnistheorie — Brendel E.
Vorlesung; 2 SWS; Di, 11:30 - 13:00, P 5

Phänomenologische Anthropologie — Wiegand O.
Vorlesung; 2 SWS; Fr, 15:15 - 16:45, P 201

Natur als Gegenstand der Philosophie — Dreyer M.
Vorlesung; 2 SWS; Mi, 10:15 - 12:00, P 11

Philosophie des Films — Rauscher J.
Vorlesung; 2 SWS; Di, 16:45 - 18:15, P 13

Philosophie der Kunst seit der Aufklärung — Grätzel S.
Vorlesung; 1 SWS; Di, 10:00 - 10:45, P 4

Intentionalität und mentale Repräsentation (PDG IV) — Metzinger Th.
Vorlesung; 2 SWS; Mo, 16:45 - 18:15, P 2

Wissen und Weisheit in der antiken Philosophie — Eichler K.-D.
Vorlesung; 2 SWS; Mo, 16:45 - 18:15, P 4

Zur Rezeption mittelalterlicher Philosophie im 18.-20. Jahrhundert — Kossler M.
Vorlesung; 1 SWS; Do, 11:15 - 12:00, P 109 a

Naturverständnisse im Mittelalter — Dreyer M.
Vorlesung; 1 SWS; Do, 12:15 - 13:00, P 1

Das Prinzip Wille. Das Willensproblem von Schopenhauer bis Tönnies — Gerlach H.-M.
Vorlesung; 2 SWS; Mi, 16:45 - 18:15, P 10

Kants Grundlegung der theoretischen Philosophie — Patt W.
Vorlesung; 2 SWS; Mo, 18:30 - 20:00, P 4

Einführungsübungen

Einführung in die Praktische Philosophie (mit begleitendem Tutorium) — Heil J.
Übung; 2 SWS; Do, 18:30 - 20:00, P 102

Einführung in das Studium der Philosophie (mit begleitendem Tutorium) — Panknin-Schappert H.
Übung; 2 SWS; Mo, 9:45 - 11:15, P 105

Einführung in das Studium der Philosophie (mit begleitendem Tutorium) — Ruffing M.
Übung; 2 SWS; Di, 10:00 - 11:30, P 205

Einführung in die philosophische Textinterpretation — Baumann L.
Übung; 2 SWS; Di, 8:15 - 9:45, P 12

Argumentationstheorie — Schmicking D.
Übung; 2 SWS; Mi, 16:45 - 18:15, P 13

Lektüreübungen an fremdsprachigen Texten

Philosophie anhand klassischer lateinischer Texte — Bietz W.
Übung; 2 SWS; Do, 16:45 - 18:15, P 107

David Hume: An Enquiry Concerning Human Understanding — Brendel E.
Übung; 2 SWS; Do, 13:15 - 14:45, P 108

Henri Bergson: Le rire — Vollet M.
Übung; 2 SWS; Mo, 16:45 - 18:15, P 101

Proseminare

Deskriptive Ethik, normative Ethik, Metaethik (Ethik I) — Metzinger Th.
Proseminar; 2 SWS; Mo, 13:15 - 14:45, P 108

Ökologie und Ethik — Rauscher J.
Proseminar; 2 SWS; Do, 8:15 - 9:45, P 12

Der Sinn des Lebens — Metzinger Th.
Proseminar; 2 SWS; Do, 11:30 - 13:00, P 104

Freiheit und Verantwortung — Walde B.
Proseminar; 2 SWS; Mi, 18:30 - 20:00, P 109 a

Krieg und Frieden ñ Gesetz und Gewalt. Zur Einführung in die Rechts- u. Staatsphilosophie; Proseminar; 2 SWS; Mi, 9:45 - 11:15, P 102 — Neubauer F.

Philosophische Ästhetik der Musik — Schwitzgebel F.
Proseminar; 2 SWS; Mi, 16:45 - 18:15, P 103

Einführung in die daoistische Philosophie — Kroker E.
Proseminar; 2 SWS; Fr, 12:30 - 14:00, P 10

Phänomenologie des Bildes — Rabanus Ch.
Proseminar; 2 SWS; Mi, 18:30 - 20:00, P 201; Blockseminar: Montag, 2. August - Donnerstag 5. August 2004, jeweils 9.30h - 16.30h, P 107; Vorbesprechung: 28.4.2004, 18:30 - 20:00 Uhr, P 201

Philosophie der Sprache — Brendel E., Meibauer J.
Proseminar; 2 SWS; Do, 9:15 - 10:45, ÜR 01-912

Einführung in die Philosophie der Biologie: Sex und Tod — Gottschling V.
Proseminar; 2 SWS; Do, 16:45 - 18:15, P 201

Texte zur modernen Sozialtheorie — Mühl M.
Proseminar; 2 SWS; Di, 16:45 - 18:15, P 107

Antike und mittelalterliche Philosophen zur Ökonomie — Vollet M.
Proseminar; 2 SWS; Do, 16:45 - 18:15, P 106

Platon: Phaidros — Eichler K.-D.
Proseminar; 2 SWS; Di, 9:45 - 11:15, P 201

Augustinus: De beata vita — Benz H.
Proseminar; 2 SWS; Mo, 15:00 - 16:30, P 103

Zur Bestimmung des Menschen nach Thomas von Aquin — Piller G.
Proseminar; 2 SWS; Mo, 15:00 - 17:15, P 109 a; (14-tägig)

Einführung in die Philosophie des Thomas von Aquin — Dreyer M.
Proseminar; 2 SWS; Di, 16:45 - 18:15, P 110

Hobbes, Locke, Hume und Reid über Determinismus und Freiheit — Walde B.
Proseminar; 2 SWS; Do, 18:30 - 20:00, P 201

Kants Ethik an ausgewählten Texten — Ruffing M.
Proseminar; 2 SWS; Do, 15:00 - 16:30, P 109 a

Gibt es ein Apriori der Geschichte? Immanuel Kants Geschichtsphilosophie — Gerlach H.-M.
Proseminar; 2 SWS; Di, 17:30 - 19:00, P 106

Schopenhauers Kritik an Kants Religionsphilosophie — Fehr J.J.
Proseminar; 2 SWS; Mo, 13:15 - 14:45, P 203

Kultur, Anthropologie und Ethik im Denken Friedrich Nietzsches — Immel O.
Proseminar; 2 SWS; Mi, 12:00 - 13:30, P 208

Das Problem des Todes im Denken Sartres, Schelers und Heideggers — Joisten K.
Proseminar; 2 SWS; Mi, 16:45 - 18:15, P 104

Simone Weil: Aufmerksamkeit für das Alltägliche — Rehm P.
Proseminar; 2 SWS; Mo, 9:45 - 11:15, P 107

Menschwerdung - Kulturphilosophische Positionen von Pico bis Flusser — Hütig A.
Proseminar; 2 SWS; Di, 11:30 - 13:00, P 206

Giorgio Agamben: Homo sacer — Hagedorn L.
Proseminar; 2 SWS; Mi, 13:15 - 14:45, P 102

Fichte: Grundzüge des gegenwärtigen Zeitalters — Baumann L.
Proseminar; 2 SWS; Do, 8:15 - 9:45, P 11

Hauptseminare

Intentionalität und mentale Repräsentation (PDG IV) — Metzinger Th.
Hauptseminar; 2 SWS; Mo, 18:30 - 20:00, P 15

Was wissen wir vom Menschen, wenn wir sein Genom kennen? — Zecher R.
Hauptseminar; 2 SWS; Mi, 13:15 - 14:45, P 110

Erklären oder Verstehen? Ein philosophischer Methodenstreit — Gerlach H.-M.
Hauptseminar; 2 SWS; Mi, 9:45 - 11:15, P 12

Postmoderne: Philosophie-Film und andere Künste — Rauscher J.
Hauptseminar; 2 SWS; Do, 18:30 - 20:00, P 12 — Kiefer B.

Beleuchtung und Erleuchtung. Philosophisch-kunsthistorische Aspekte der Erkenntnisfrage im Mittelalter; Hauptseminar; 2 SWS; Mi, 18:30 - 20:00, P 103 — Dreyer M. Theis L.

Sterbehilfe als ethisches Problem — Solies D.
Hauptseminar; 2 SWS; Do, 9:45 - 11:15, P 106

Aktuelle Fragen der analytischen Erkenntnistheorie — Brendel E.
Hauptseminar; 2 SWS; Mi, 15:00 - 16:30, P 103

Aristoteles: Rhetorik — Eichler K.-D.
Hauptseminar; 2 SWS; Di, 18:30 - 20:00, P 12

Freundschaft und/oder Gerechtigkeit — Eichler K.-D.
Hauptseminar; 2 SWS; Mi, 15:00 - 16:30, P 107

Kant: Kritik der reinen Vernunft II — Kossler M.
Hauptseminar; 2 SWS; Mi, 15:00 - 16:30, P 10

Kant: Kritik der Urteilskraft — Grätzel S.
Hauptseminar; 2 SWS; Do, 15:00 - 16:30, P 15

Philosophie der Existenz von S. Kierkegaard bis M. Heidegger — Sprengard K.A.
Hauptseminar; 2 SWS; Mi, 9:45 - 11:15, P 201

Eugen Fink: Grundweisen menschlichen Daseins — Grätzel S.
Hauptseminar; 2 SWS; Do, 11:15 - 12:45, R 01-624; FB 01 (Forum 6)

Hans Blumenberg: Kleine Schriften — Joisten K. Hütig A.
Hauptseminar; 2 SWS; Mi, 9:45 - 11:15, P 6

Metaphysik und Transzendentalphilosophie — Kopper J.
Hauptseminar; 2 SWS; Mi, 16:45 - 18:15, P 208

Oberseminare

Der Roman als philosophischer Text II: Michel Houellebecq: Elementarteilchen; Oberseminar; 2 SWS; Di, 18:30 - 20:00, P 108 — Grätzel S.

G.W.F. Hegel: Grundlinien der Philosophie des Rechts - ausgewählte Probleme; Oberseminar; 2 SWS; Do, 9:45 - 11:15, P 207 — Gerlach H.-M.

Kolloquien

Gemeinsames Doktorandenkolloquium — Gerlach H.-M. Grätzel S.
Kolloquium; 2 SWS; Mo, 18:15 - 19:45, P 102; Termine: siehe Aushang

Doktorandenkolloquium — Kossler M.
Kolloquium; 2 SWS; O. u. Z. n. V.

Doktorandenkolloquium (pers. Einl.) — Sprengard K.A.
Kolloquium; 3 SWS; O. u. Z. n. V.

Arbeitsgemeinschaft Philosophie des Mittelalters und ihre Wirkungsgeschichte: Eine Vernunft und viele Menschen? Der Streit um die Individualität des Intellekts in Mittelalter und Neuzeit; Kolloquium; 2 SWS; 14-tägig, O. u. Z. n. V. — Dreyer M., Slenczka N.

Kolloquium zur Vorlesung „Philosophie der Kunst seit der Aufklärung" — Grätzel S.
Kolloquium; Blockseminar: 02.08.2004 - 05.08.2004, Kloster Himmerod

Pädagogik

Informationen für Studierende

http://www.uni-mainz.de/FB/Paedagogik/

Studienfächer und -abschlussmöglichkeiten sowie Studien-, Prüfungs- und Promotionsordnung

- Diplom (Dipl.-Päd.)
Studien- und Prüfungsordnung sind im Prüfungsamt des Pädagogischen Instituts sowie im Internet unter folgenden Adressen erhältlich:
Studienordnung:
http://www.verwaltung.uni-mainz.de/studlehr/Ordnungen/Prueford/sto/FrameStOErziehungswissenschaftenNeu.htm
Prüfungsordnung:
http://www.verwaltung.uni-mainz.de/studlehr/Ordnungen/Prueford/diplom/FrameDPOErziehungswissenschaften.htm
- Magister Artium (M.A.)
Die Ordnungen der Fachbereiche 11-16 und 23 für die Zwischenprüfung und die Magisterprüfung sind im Dekanat erhältlich sowie im Internet zu finden unter
http://www.uni-mainz.de/FB/Paedagogik/magisterstudiengang.htm
- Lehramt: Erste Staatsprüfung für das Lehramt an Gymnasien (Erziehungswissenschaftliches Begleitstudium):
http://www.verwaltung.uni-mainz.de/studlehr/Ordnungen/onlinehandbuch/Downloads/Ordnungen2002/StOErziehungswiss1101.pdf
Landesverordnung über die Erste Staatsprüfung für das Lehramt an Gymnasien (außerdem im Buchhandel erhältlich sowie im Dekanat als Kopiervorlage einsehbar):
http://www.verwaltung.uni-mainz.de/studlehr/Ordnungen/lag/framelag.htm
- Promotionsordnung der Fachbereiche 11-16 und 23 (Dr.phil.)
http://www.verwaltung.uni-mainz.de/studlehr/Ordnungen/Prueford/prom/PromFB11-16und23.htm (außerdem im Dekanat erhältlich).
- Akademische Zusatzqualifikationen
Studien- und Prüfungsordnung „Europäische Migration": Bei Dr. G. Sander (Geschäftsführung) und unter folgender Adresse erhältlich:
http://www.verwaltung.uni-mainz.de/studlehr/Ordnungen/Prueford/sto/StOPOEuropaeischeMigrationZusatzqualifikation.htm

Kommentar zu den Lehrveranstaltungen

Das Pädagogische Institut gibt ein kommentiertes Vorlesungsverzeichnis heraus. Erhältlich voraussichtlich gegen Ende des Semesters in der Institutsbibliothek, Schutzgebühr 1,50 Euro.

Einführungsveranstaltungen für Studienanfänger, Fach- und Hochschulortwechsler

Lehramtsstudium (Gymnasium) — Kolbe F.-U., Stelmaszyk B.
LV; Einzeltermin am 21.4.2004, 14:15 - 15:45, P 1

Pädagogik: Diplomstudiengang — Fehlhaber A., Garz D., Luckas H.
LV; Einzeltermin am 19.4.2004, 10:15 - 11:45, P 11

Pädagogik: Magister- und Promotionsstudiengang — Hufnagel E.
LV; Einzeltermin am 19.4.2004, 10:15 - 11:45, P 12 — Ruppert M.

Für Lehramtsstudierende geeignete Veranstaltungen

Die für Lehramtsstudierende geeigneten Veranstaltungen sind gemäß der Sachbereiche gekennzeichnet:
Lehramt, Sachbereich I: Theorie der Erziehung und Bildung (insbesondere siehe Proseminare „Einführung in die Schulpädagogik")
Lehramt, Sachbereich II: Allgemeine Didaktik
Lehramt, Sachbereich III: Struktur und Reform des Bildungswesens
Lehramt, Sachbereich IV: Psychologische Aspekte des Erziehungshandelns
Lehramt, Sachbereich V: Soziologische Aspekte des Erziehungshandelns
Lehramt, Sachbereich VI: Vor- und Nachbereitung des Schulpraktikums (siehe Mittelseminare „Vorbereitung des Schulpraktikums")
Lehramtsstudierende nach der alten Prüfungsordnung können noch fehlende Proseminarscheine in thematisch einschlägigen Mittelseminaren erwerben. Es kann nur ein Proseminar aus einer „Einführung in die Schulpädagogik" akzeptiert werden.

Wichtiger Hinweis zur Zuordnung der Lehrveranstaltungen

Die folgenden Veranstaltungen sind entsprechend ihrer inhaltlichen Profilierung nach Studienschwerpunkten und -bereichen aufgelistet. Dies bedeutet jedoch nicht, dass ausschließlich Studierende der verschiedenen Studienschwerpunkte und -bereiche in die jeweiligen Veranstaltungen aufgenommen werden. In der Regel gilt als Ausschlusskriterium die Gruppengröße. Fragen der Scheinanerkennung in Fällen bereichsfremd zugeordneter Lehrveranstaltungen sind zu Beginn des Semesters jeweils mit dem Dozenten und den zuständigen Prüfungsämtern zu klären.

Exkursionsseminare im Grundstudium

(Sozial-)Pädagogik in Südkorea — Fehlhaber A.
Exkursion; Ostern 2004 (14 Tage); vorbereitende Planungstreffen finden als Blockveranstaltung bereits im Januar/Februar 2004 statt (s. Aushang) — Straßner S.

Berufsfelderkundungen im Bereich von Bildungs- und Kulturarbeit — Luckas H.
Exkursion; 2 SWS; Di, 12:15 - 13:45, Hs V

Vorlesung

Empirie I

Empirie I — Garz D.
Vorlesung; 2 SWS; Mi, 10:15 - 11:45, P 3

Sonderpädagogik

Medizinische Aspekte von Behinderungen - Behinderungsformen und Krankheitsbilder; Vorlesung; 1 SWS; Do, 8:15 - 9:45, P 2 — Ermert J.A.

Medizinische Grundlagen von Hör-, Stimm-, Sprach- und Sprechstörungen — Keilmann A.
Vorlesung; 1 SWS; Di, 8:30 - 9:30, Hs I 102; ab 4.5.2004; (kleiner Hörsaal) Universitätsklinikum

Erwachsenenbildung

Bildungsgeschichte und Bildungspolitik — Höffer-Mehlmer M.
Vorlesung; 2 SWS; Sachbereich III; EW/ EB, Allg. Teil: Institutionen und Organisationen der Erwachsenenbildung; Mo, 15:00 - 16:30, P 4

Schulpädagogik

Einführung in die Schulpädagogik/Didaktik — Schelle C.
Vorlesung; 2 SWS; Sachbereich I+II; Mo, 18:30 - 20:00, Audi Max

Allgemeine Erziehungswissenschaft

Einführung in die Erziehungswissenschaft — Garz D.
Vorlesung; 2 SWS; Di, 9:45 - 11:15, P 5

Historische Pädagogik — Hufnagel E.
Vorlesung; 2 SWS; Mi, 9:00 - 10:00, P 3; Fr, 9:00 - 10:00, P 5

Proseminare (Proseminare sind anmeldungspflichtig)

Anmeldungen für die Proseminare 'Einführungen in den Hauptfachstudiengang Erziehungswissenschaft, Anthropologie, Institutionen und Sozialisation' sind zu folgenden Terminen möglich:
Mo, den 19.04.2004, 13:30 bis 14:30 Uhr in P 11 und
Do, den 22.04.2004, 10:00 bis 12:00 Uhr im Archiv SB II 03-324.

Einführungen für den Hauptfachstudiengang Erziehungswissenschaften

11

Zu jedem Einführungsseminar findet ein Tutorium statt, so dass sich der SWS-Umfang auf 4 SWS je Veranstaltung erhöht. Genauere Hinweise zu den Tutorien erfolgen im Kommentierten Vorlesungsverzeichnis des Pädagogischen Instituts, das in der letzten Veranstaltungswoche des Wintersemesters erscheint und bei der Bibliotheksaufsicht im Erdgeschoss des SB II erhältlich ist.

Einführung in das Studium der Pädagogik — Ruppert M.
Proseminar; Mi, 13:15 - 14:45, SB II 03-436

Einführung in die Pädagogik — Ebel A.R.
Proseminar; 2 SWS; Mi, 11:30 - 13:00, SB II 03-144

Anthropologie

Pädagogische Anthropologie I — Borst E.
Proseminar; 2 SWS; Mi, 12:15 - 13:45, SB II 03-152

Pädagogische Anthropologie I — Ebel A.R.
Proseminar; 2 SWS; Di, 11:30 - 13:00, P 110

Pädagogische Anthropologie I — N. N.
Proseminar; 2 SWS; Zeit u.Ort werden noch bekanntgegeben

Pädagogische Anthropologie I — N. N.
Proseminar; 2 SWS; Zeit u.Ort werden noch bekanntgegeben

Sozialisation

Sozialisationstheorien I — Heuer B.
Proseminar; 2 SWS; Di, 9:45 - 11:15, SB II 03-153

Sozialisationstheorien I — Bartmann S.
Proseminar; 2 SWS; Mo, 18:30 - 20:00, SB II 03-144

Sozialisationstheorien I — Idel T.-S.
Proseminar; 2 SWS; Do, 9:45 - 11:15, SB II 03-134

Sozialisationstheorien I — Fehlhaber A.
Proseminar; 2 SWS; Mo, 18:30 - 20:00, SB II 03-134

Institutionen

Institutionen I — Bartmann S.
Proseminar; 2 SWS; Di, 9:45 - 11:15, P 109 a

Institutionen I — Fehlhaber A.
Proseminar; 2 SWS; Di, 11:30 - 13:00, SB II 03-134

Institutionen I — N. N.
Proseminar; 2 SWS; Zeit u.Ort werden noch bekanntgegeben

Einführung in die Schulpädagogik

Die Proseminare Einführung in die Schulpädagogik sind anmeldepflichtig. Eine Anmeldemöglichkeit besteht online von Do, 22.04.2003, 9.00 Uhr bis Mo, 26.04.2003, 9.00 Uhr über den entsprechenden Link auf der Homepage des Instituts. Vorraussetzung für die Anmeldung ist ein frei geschalteter ZDV-Account.

Die Freischaltung kann innerhalb eines Tages ebenfalls online über die ZDV-Homepage vorgenommen werden. Eine mündliche, schriftliche oder e-mail-Anmeldung ist nicht möglich.

Einführung in die Schulpädagogik — Ullrich H.
Proseminar; 2 SWS; Sachbereich I; Mo, 15:00 - 16:30, SB II 03-436

Einführung in die Schulpädagogik — Schelle C.
Proseminar; 2 SWS; Sachbereich I; Di, 16:45 - 18:15, SB II 03-153

Einführung in die Schulpädagogik — N. N.
Proseminar; 2 SWS; Zeit u. Ort werden noch bekanntgegeben

Einführung in die Schulpädagogik — Idel T.-S.
Proseminar; 2 SWS; Sachbereich I; Mo, 9:45 - 11:15, P 12

Einführung in die Schulpädagogik — Fehlhaber A.
Proseminar; 2 SWS; Sachbereich I; Mo, 13:15 - 14:45, SB II 03-436

Einführung in die Schulpädagogik — Stelmaszyk B.
Proseminar; 2 SWS; Sachbereich I; Di, 18:15 - 19:45, SB II 03-152

Einführung in die Schulpädagogik — N. N.
Proseminar; 2 SWS; Ort u. Zeit werden noch bekanntgegeben

Einführung in die Schulpädagogik — Kolbe F.-U.
Proseminar; 2 SWS; Sachbereich I; Mo, 15:00 - 16:30, SB II 03-153

Einführung in die Schulpädagogik — Graf K.
Proseminar; 2 SWS; Sachbereich I; Mo, 16:45 - 18:15, P 206

Einführung in die Schulpädagogik — Graf K.
Proseminar; 2 SWS; Di, 16:45 - 18:15, P 204

Mittelseminare

Vorbereitung des Schulpraktikums (anmeldungspflichtig)

Anmeldungen für diese Veranstaltungen sind möglich am:
Mo, 26.04.2004 von 12:00 bis 14:00 Uhr im Archiv SB II 03-324.

Einführung in das Schulpraktikum — Heck G.
Mittelseminar; 2 SWS; Sachbereich VI; Mo, 17:00 - 18:00, P 5; Mo, 18:15 - 19:45, P 7; + 1 Std. n. V.

Einführung in das Schulpraktikum — Edlich G.
Mittelseminar; 4 SWS; Sachbereich VI; Mo, 17:00 - 18:00, P 3; Mo, 18:15 - 19:45, P 12; + 1 Std. n. V.

Schulpraktische Studien zur Vorbereitung des Schulpraktikums — Heuer B.
Mittelseminar; 4 SWS; Sachbereich VI; Mo, 17:00 - 20:00, P 6; +1 Std. n.V.

Vor- und Nachbereitung des Schulpraktikums — Beinhauer
Mittelseminar; 3 SWS; Sachbereich VI; Di, 16:45 - 18:15, P 104; + 1 Std. n. V.

Vor- und Nachbereitung des Schulpraktikums — Kurz E.
Mittelseminar; 3 SWS; Sachbereich VI; Do, 16:00 - 18:00, N 137; +1 Std. n. V.

Vor- und Nachbereitung des Schulpraktikums — Borzel K.-H.
Mittelseminar; 3 SWS; Sachbereich VI; Mo, 15:00 - 16:30, P 15; + 1 Std. n. V.

Methoden der Erziehungswissenschaft (anmeldungspflichtig)

Zu den Empirieseminaren finden begleitende Tutorien statt, so dass sich der SWS-Umfang auf etwa 4 SWS je Veranstaltung erhöht. Genauere Hinweise zu den Tutorien erfolgen im Kommentierten Vorlesungsverzeichnis des Pädagogischen Instituts, das in der letzten Veranstaltungswoche des Wintersemesters erscheint und bei der Bibliotheksaufsicht im Erdgeschoss des SB II erhältlich ist.

Empirie II: Narrationsanalyse — Bartmann S.
Mittelseminar; 2 SWS; Mo, 13:15 - 14:45, P 109 a

Empirie II: Objektive Hermeneutik — Fehlhaber A.
Mittelseminar; 2 SWS; Di, 16:45 - 18:15, SB II 03-436

Empirie II: Qualitative Datenanalyse im Stil der Grounded Theory — Badawia T.
Mittelseminar; 2 SWS; Mi, 11:30 - 13:00, SB II 03-436

Empirie II: Rekonstruktion historischer Texte — Bartmann S.
Mittelseminar; 2 SWS; Di, 13:15 - 14:45, SB II 03-436

Anthropologie

Pädagogische Anthropologie II — Welter N.
Mittelseminar; 2 SWS; Mo, 8:00 - 9:30, SB II 03-144

Pädagogische Anthropologie II — Ebel A.R.
Mittelseminar; 2 SWS; Di, 8:15 - 9:45, P 103

Pädagogische Anthropologie II — Renda E.-G.
Mittelseminar; 2 SWS; Di, 8:15 - 9:45, SB II 02-146

Pädagogische Anthropologie II — Hufnagel E.
Mittelseminar; 2 SWS; Mi, 13:15 - 14:45, SB II 03-153

Pädagogische Anthropologie II: Natur und Mündigkeit — Ruppert M.
Mittelseminar; 2 SWS; Di, 14:15 - 15:45, SB II 02-146

Sozialisation

Identitätsdebatten — Borst E.
Mittelseminar; 2 SWS; Sachbereich V; Wahlpflichtfach: Gender Studies; Di, 16:45 - 18:15, SB II 03-144

Pädagogisch relevante Aspekte der Soziologie Ulrich Oevermanns — Garz D.
Mittelseminar; 2 SWS; Sachbereich V; Di, 16:45 - 18:15, SB II 03-134

Sozialisation II: Migration als Herausforderung für pädagogische Praxis — Badawia T.
Mittelseminar; 2 SWS; Sachbereich V; Do, 13:15 - 14:45, P 109 a

Sozialisationstheorien II — Welter N.
Mittelseminar; 2 SWS; Sachbereich V; Mi, 13:15 - 14:45, SB II 03-144

Sozialisationstheorien II — Kirsch S.
Mittelseminar; 2 SWS; Sachbereich V; Di, 11:30 - 13:00, SB II 03-144

Sozialisationstheorien II: Objektbeziehungen und Persönlichkeitsstörungen — Foerster M.J.
Mittelseminar; 2 SWS; Sachbereich V; Zeit u. Ort werden noch bekanntgegeben

Sozialisationstheorien II: Psychoanalytische Objektbeziehungstheorien — Foerster M.J.
Mittelseminar; 2 SWS; Sachbereich V; Zeit u. Ort werden noch bekanntgegeben

Unsere Sprache - Unsere Welten. Sprachenvielfalt der Kinder — Schmied E.
Mittelseminar; 2 SWS; Sachbereich V; Fr, 10:00 - 14:00, SB II 03-436; Blockveranstaltung; Vorbesprechung: 30.4.2004, 10.15 Uhr, SB II 03-436

Institutionen

Institutionen II — Kirsch S.
Mittelseminar; 2 SWS; Mi, 15:00 - 16:30, P 15

Institutionen II — Idel T.-S.
Mittelseminar; 2 SWS; Sachbereich III; Di, 13:15 - 14:45, SB II 03-144

Handlungskompetenz

Allgemeine pädagogische Handlungskompetenz: eine Einführung — Luckas H.
Mittelseminar; 2 SWS; Mi, 9:45 - 11:15, SB II 03-134

Einführung in die klientenzentrierte Gesprächsführung — Doppler P.
Mittelseminar; 2 SWS; Einzeltermin am 28.4.2004, 18:15 - 19:45, SB II 03-152; + Blockseminar n. V.

Kommunikation und Persönlichkeit — Hölzel S.
Mittelseminar; 2 SWS; jede 2. Woche Fr, 14:15 - 17:45, SB II 03-152

Personenzentrierte Gesprächsführung — Tönges H.-J.
Mittelseminar; 2 SWS; Mo, 18:30 - 20:00, SB II 03-153

Sozialpädagogik

Armut und Soziale Arbeit — Schweppe C.
Mittelseminar; 2 SWS; Adressaten, soziale Probleme, Lebenslagen; Sozialadministration; Mi, 12:15 - 13:45, SB II 02-146

Außerschulische Jugendarbeit — Hansen-Tolles M.
Mittelseminar; 2 SWS; Adressaten, soziale Probleme, Lebenslagen; EW/EB: Theorien der außerschulischen Jugendarbeit; Mi, 18:15 - 19:45, SB II 03-152; ab 5.5.2004

Diagnostik in der Sozialarbeit/Sozialpädagogik — Wöbcke M.
Mittelseminar; 2 SWS; Forschungsmethoden; Sozialpädagogische Handlungskompetenz (Vertiefung); Mo, 14:15 - 15:45, SB II 02-146

Drogenhilfe — Wöbcke M.
Mittelseminar; 2 SWS; Adressaten, soziale Probleme, Lebenslagen; Institutionen und Organisationsformen; Di, 11:30 - 13:00, SB II 03-436

Einführung in die Sozialarbeit/Sozialpädagogik — Wöbcke M.
Mittelseminar; 2 SWS; Orientierungskurs Grundstudium; Mo, 12:15 - 13:45, SB II 03-152

Einführung in die Sozialpädagogik/Sozialarbeit — Hirschler S.
Mittelseminar; 2 SWS; Orientierungskurs Grundstudium; Do, 11:30 - 13:00, SB II 03-134

Europäische Sozial- und Bildungspolitik, Erasmus-Kolloquium — Hamburger F., Hirschler S., Sander G., Wöbcke M.
Mittelseminar; 2 SWS; Geschichte und internationaler Vergleich; Europäische Migration (Grundlagen); Mo, 16:15 - 17:45, SB II 03-152

Geschichte der Sozialpädagogik - Wie Helfen zum Beruf wurde — Sander G.
Mittelseminar; 2 SWS; Geschichte und internationaler Vergleich; Di, 16:15 - 17:45, SB II 02-146

Geschichte und Struktur deutscher Sozialpolitik — Baum D.
Mittelseminar; 2 SWS; Sozialadministration (Vertiefung); Do, 16:15 - 17:45, SB II 02-146

Hilfen zur Erziehung — Appel M.
Mittelseminar; 2 SWS; Institutionen und Organisationsformen; Sozialpädagogische Handlungskompetenz (Grundlagen); Do, 8:00 - 9:30, SB II 03-144

Interkulturelle Arbeit im Bildungs- und Sozialsystem — Sander G.
Mittelseminar; 2 SWS; Grundbegriffe und Theorien; Europäische Migration (Grundlagen); Do, 14:15 - 15:45, SB II 02-146

Internationalität in der Sozialen Arbeit — Schweppe C.
Mittelseminar; 2 SWS; Grundbegriffe und Theorien; Geschichte und internationaler Vergleich; Europäische Migration (Vertiefung); Mi, 16:15 - 17:45, SB II 02-146

Qualität in der Sozialen Arbeit — Appel M.
Mittelseminar; 2 SWS; Sozialpädagogische Handlungskompetenz (Vertiefung); Sozialadministration (Grundlagen); Di, 15:00 - 16:30, SB II 03-436

Recht für (Sozial-) Pädagogen — Feuerhelm W.
Mittelseminar; 2 SWS; Recht; Mo, 15:00 - 16:30, SB II 03-144

Recht für Diplom-Pädagogen — Kost M.
Mittelseminar; 2 SWS; Recht; Europäische Migration (Grundlagen); Rechtliche Grundlagen der EB und außerschul. Jugendbildung; Fr, 16:15 - 17:45, SB II 02-146

Rekonstruktion von Fallgeschichten — Appel M.
Mittelseminar; 2 SWS; Fallanalysen; Forschungsmethoden; Sozialpädagogische Handlungskompetenz (Grundlagen); Di, 11:30 - 13:00, P 201; + zusätzl. Kompakttermine: 14.+15.05. sowie 17.07.04, jew. 9-16h, RW 6 (Welderweg 9)

Sozialarbeit in Entwicklungsländern — Wöbcke M.
Mittelseminar; 2 SWS; Geschichte und internationaler Vergleich; Adressaten, soziale Probleme, Lebenslagen; Di, 9:45 - 11:15, SB II 03-436

Soziale Probleme, Sozialpolitik und Sozialarbeit in Portugal — Sander G.
Mittelseminar; 2 SWS; Geschichte und internationaler Vergleich; Europäische Migration (Vertiefung); Di, 10:15 - 11:45, SB II 02-146

Sozialpädagogik im „Umbau" des Sozialstaats — Hamburger F.
Mittelseminar; Institutionen und Organisationsformen; Sozialadministration (Grundlagen); Do, 11:30 - 13:00, SB II 03-436

Sozialpädagogisches Projekt — Hamburger F.
Projektseminar; 2 SWS; Sozialpädagogische Handlungskompetenz (Vertiefung); Europäische Migration (Vertiefung); Di, 10:15 - 11:45, SB II 02-146

Theorie-Praxis-Seminar — Appel M.
Mittelseminar; 2 SWS; Sozialpädagogische Handlungskompetenz (Grundlagen); Fallanalysen; Mo, 11:30 - 13:00, SB II 03-153; + zusätzl. Kompakttermin 18. + 19.06.04, 9-16h, HS VI- 1 121/00311 (HS ReWi)

Theorien der Sozialen Arbeit — Schweppe C.
Mittelseminar; 2 SWS; Grundbegriffe und Theorien; Mo, 16:15 - 17:45, SB II 02-146

Hinweis für das Hauptstudium, Studienrichtung Sozialpädagogik/Sozialarbeit

Das Wahlpflichtfach Kriminologie wird vom Fb 03 aus koordiniert, das entsprechende Seminarangebot entnehmen Sie bitte der Lehrveranstaltungsübersicht des Fb 03.

Sonderpädagogik

Behinderung und Familie — Heinemann E.
Mittelseminar; 2 SWS; Mo, 16:45 - 18:15, SB II 03-134

Die Feldenkrais- Methode 'Bewußtsein durch Bewegung' — Jung H.
Mittelseminar; 1 SWS; Mo, 11:00 - 12:00, FS

Einführung in die Deutsche Gebärdensprache (DGS) — Steinbach M.
Mittelseminar; 2 SWS; Fr, 11:30 - 13:00, P 107

Einführung in die Geistigbehindertenpädagogik — Goeke S.
Mittelseminar; 2 SWS; Mi, 14:15 - 15:45, SB II 03-152

Eltern- und Angehörigenarbeit in der Sonderpädagogik — Kretschmer I., Würkert B.
Mittelseminar; 2 SWS; Di, 8:00 - 9:30, SB II 03-134

Entwicklung von Verhaltensauffälligkeiten in Abhängigkeit von der familiären Sozialisation; Mittelseminar; 2 SWS; jede 2. Woche Fr, 14:15 - 17:45, SB II 03-144 — Seitz W.

Exkursion: Sonderpädagogische Einrichtungen im Kindes- und Jugendalter — Goeke S.
Exkursion; 2 SWS; Mo, 10:15 - 11:45, SB II 03-152

Ganzheitliches kreatives Gestalten in der Sonderpädagogik — Endres U.
Mittelseminar; 1 SWS; Blockseminar 9-20h, Windmühlenschule Mainz, Beginn 30.04.2004

Lernstörungen: Lesen, Schreiben, Rechnen — Roggensack C.
Mittelseminar; 2 SWS; Mo, 8:00 - 9:30, SB II 03-153

Musiktherapeutisches Arbeiten in der Sonderpädagogik — Lingenfelder M.
Mittelseminar; 2 SWS; Blockseminar 18.+19.06.04 u. 02.+03.07.04 (Fr. 10-13h, Sa. 10-17h); Cornelius-Konservatorium

Projektseminar: Bewegungsbaustelle in der Sonderpädagogik — Hecklau-Seibert S.
Mittelseminar; 2 SWS; Di, 12:15 - 13:45, FS

Psychoanalytische Pädagogik: Psychische Störungen — Heinemann E.
Mittelseminar; 2 SWS; Do, 14:15 - 15:45, SB II 03-152

Psychomotorik: Spezielle Praxisfelder und Diagnostik — Hecklau-Seibert S.
Mittelseminar; 2 SWS; Di, 10:15 - 11:45, FS

Sonderpädagogische Förderung bei Autismus — Heinemann E.
Mittelseminar; 2 SWS; Mo, 14:15 - 15:45, SB II 03-152

Sprache und Sprachentwicklung — Roggensack C.
Mittelseminar; 2 SWS; Do, 9:45 - 11:15, SB II 03-436

Theaterpädagogik bei Menschen mit geistigen Behinderungen — Felker S.
Mittelseminar; 2 SWS; Blockseminar; Zeit u. Ort werden noch bekanntgegeben, Vorbesprechung 30.04.04, 13h in SB II 03-453

Erwachsenenbildung

Bildungsprogramme zwischen Didaktik, Politik und Management — Höffer-Mehlmer M.
Mittelseminar; 2 SWS; Wahlpflichtfach: Bildungsmanagement; Di, 10:00 - 12:00, SB II 03-152

Die Volkshochschule - Geschichte und Problembereiche — Leder H.
Mittelseminar; 2 SWS; Allg. Teil: Institutionen und Organisationen der Erwachsenenbildung; Mi, 18:30 - 20:00, SB II 03-134

Einführung in die Erwachsenenbildung — N. N.
Mittelseminar; 2 SWS; Orientierungskurs Grundstudium; jede 2. Woche Do, 12:15 - 15:45, Hs V; ab 6.5.2004

Erwachsenenpädagogische Handlungskompetenz — N. N.
Mittelseminar; 2 SWS; Handlungskompetenz; jede 2. Woche Do, 12:15 - 15:45, Hs V

Erziehung und Bildung auf Kuba (mit Exkursion) — Straßner S. Weickert J.
Mittelseminar; 2 SWS; Grund- u. Hauptstudium: Exkursion; Allg. Teil: Institutionen und Organisationen der Erwachsenenbildung; Zeit n.V., SB II 03-436; Blockveranstaltung, Fr. 14-18h, Sa. 10-16h.; Termine werden in der Vorbesprechung (R.: SB II 03-342) bekanntgegeben; Vorbesprechung: 20.1.2004, 18.00 Uhr

Geschichte und gesellschaftliche Voraussetzungen von Schule, Hochschule und Erwachsenenbildung II: 1945-2000; Mittelseminar; 2 SWS; Allg. Teil: Geschichtliche und gesellschaftliche Voraussetzungen der Erwachsenenbildung und außerschulischen Jugendbildung; Do, 8:15 - 9:45, SB II 02-146 — Heck G.

Gesellschaftstheoretische Voraussetzungen der Erwachsenenbildung: Moderne - Postmoderne; Mittelseminar; 2 SWS; Allg. Teil: Geschichtliche und gesellschaftliche Voraussetzungen der EB und außerschulischen Jugendbildung; Di, 12:15 - 13:45, SB II 03-152 — von Felden H.

Intergenerationale Tradierung in der Familie: Perspektiven für die Erwachsenenbildung; Mittelseminar; 2 SWS; Allg. Teil: Theorien der EB; Fr, 10:15 - 11:45, SB II 03-152 — N. N.

Lernen und Lehren: Modelle und Methoden — Höffer-Mehlmer M.
Mittelseminar; 2 SWS; Sachbereich II; EW/ EB; Allg. Teil: Didaktik und Methodik; Di, 14:15 - 15:45, SB II 03-152

Lernzeiten - Lebenszeiten — von Felden H.
Mittelseminar; 2 SWS; Allg. Teil: Didaktik und Methodik; Mo, 16:15 - 17:45, Hs V

Mitbestimmung in pädagogischen Institutionen — Heck G.
Mittelseminar; 2 SWS; Allg. Teil: Institutionen und Organisationen der Erwachsenenbildung; Do, 10:15 - 11:45, SB II 02-146

Qualitative Forschung in der Erwachsenenbildung — N. N.
Mittelseminar; 2 SWS; Allg. Teil: Theorien der EB; Fr, 12:15 - 13:45, SB II 03-152

Qualitätssicherung in der Erwachsenenbildung — von Felden H.
Mittelseminar; 2 SWS; Allg. Teil: Theorien der EB; Mo, 18:30 - 20:00, P 205

Schulpädagogik

Allgemeine Didaktik — Ullrich H.
Mittelseminar; 2 SWS; Sachbereich II; Mo, 16:45 - 18:15, SB II 03-436

Allgemeine Didaktik — Renda E.-G.
Mittelseminar; 2 SWS; Sachbereich II; Aufnahmevoraussetzung s. kommentiertes Vorlesungsverzeichnis; Do, 10:00 - 11:30, P 6

Berühmte Schulen — Renda E.-G.
Mittelseminar; 2 SWS; Sachbereich III; Do, 8:15 - 9:45, P 6

Bildung in Europa - Bildung für Europa — Renda E.-G.
Mittelseminar; 2 SWS; Sachbereich III; Di, 10:00 - 11:30, SB II 03-144

Didaktik — Edlich G.
Mittelseminar; 2 SWS; Sachbereich II; Di, 12:00 - 13:30, P 4

Gesamtschule — Edlich G.
Mittelseminar; 2 SWS; Sachbereich III; Fr, 14:15 - 15:45, SB II 02-146

Kommunikationsförderung — Schmied E.
Mittelseminar; 2 SWS; Sachbereich IV; Fr, 10:00 - 14:00, SB II 03-436; ab 7.5.2004; Blockveranstaltung; Vorbesprechung: 7.5.2004, 10.15 Uhr, SB II 03-436

Kooperation in Schulentwicklungsprozessen — Kolbe F.-U.
Mittelseminar; 2 SWS; Sachbereich V; Mo, 16:45 - 18:15, SB II 03-153

Projektorientiertes Lernen — Rech A.
Mittelseminar; 2 SWS; Sachbereich II; Mi, 18:30 - 20:00, SB II 03-436

Psychologische Aspekte und Zugänge zum Lernen — Schelle C.
Mittelseminar; 2 SWS; Sachbereich IV; Di, 18:30 - 20:00, SB II 03-144

Schule und Autorität — Stelmaszyk B.
Mittelseminar; 2 SWS; Sachbereich IV; Mo, 18:30 - 20:00, SB II 03-436

Schülerwelten in der Ganztagsschule — Kolbe F.-U.
Mittelseminar; 2 SWS; Sachbereich V; Di, 10:15 - 11:45, P 103

Schulische Sozialisation — Stelmaszyk B.
Mittelseminar; 2 SWS; Sachbereich V; Di, 11:30 - 13:00, SB II 03-153

Schulreform und Lehrerbildung — Heuer B.
Mittelseminar; 2 SWS; Sachbereich III; Di, 8:15 - 9:45, SB II 03-152

Schulreform und Schulforschung — Ullrich H.
Mittelseminar; 2 SWS; Sachbereich III; Mi, 8:30 - 10:00, SB II 03-152

Wozu ist der Unterricht da? — Schelle C.
Mittelseminar; 2 SWS; Sachbereich II; Mo, 15:00 - 16:30, P 208

Allgemeine Erziehungswissenschaft II

Kindheit in literarischen Autobiographien II — Bürmann J.
Mittelseminar; 2 SWS; Voraussetzung: Vordiplom/Zwischenprüfung; Schein nach Absprache; Mi, 10:00 - 12:00, SB II 02-146; Anmeldung erforderlich! Mo-Mi: 10-12 Uhr, Tel.: 06131/3925994

Erziehungswissenschaft und Erziehungsforschung — Ebel A.R.
Mittelseminar; 2 SWS; Fr, 11:30 - 13:00, P 101

Kindheit in literarischen Autobiographien II — Bürmann J.
Mittelseminar; 2 SWS; Mi, 10:15 - 11:45, SB II 02-146

Moralerziehung — Ruppert M.
Mittelseminar; 2 SWS; Do, 12:15 - 13:45, SB II 03-152

PISA revisited — Borst E.
Mittelseminar; 2 SWS; Mi, 14:15 - 15:45, SB II 02-146

Wissenschaftstheorie

Einführung in die Wissenschaftstheorie — Ruppert M.
Mittelseminar; 2 SWS; Do, 10:15 - 11:45, SB II 03-152

Oberseminare

Sozialpädagogik

Fragen und Konzepte der pädagogischen Kindheitsforschung — Ullrich H.
Oberseminar; 2 SWS; Mi, 10:15 - 11:45, SB II 03-152

Sozialpädagogik als postmoderne Profession — Hamburger F.
Oberseminar; 2 SWS; Grundbegriffe und Theorien; Do, 16:45 - 18:15, SB II 03-144

Sozialpädagogische Forschung: Ein Werkstattseminar — Schweppe C.
Oberseminar; 2 SWS; Forschungsmethoden; Mo, 18:15 - 19:45, SB II 02-146

Sonderpädagogik

Ethische Fragen der Sonderpädagogik — Heinemann E.
Oberseminar; 2 SWS; Do, 16:15 - 17:45, SB II 03-152

Erwachsenenbildung

Biographieforschung und Erwachsenenbildung — von Felden H.
Oberseminar; 2 SWS; EW/EB; Allg.Teil: Theorien der EB; Mi, 16:15 - 17:45, SB II 03-152

Allgemeine Erziehungswissenschaft II

Forschungsseminar — Garz D.
Oberseminar; 2 SWS; jede 2. Woche Mi, 16:45 - 20:30, SB II 03-144

Pädagogisches Handeln und reflexive Modernisierung — Kolbe F.-U.
Oberseminar; 2 SWS; Sachbereich I; Di, 16:15 - 17:45, SB II 03-152

Schleiermachers pädagogische Theorie — Hufnagel E.
Oberseminar; 2 SWS; Fr, 9:45 - 11:15, P 7

Wissenschaftstheorie — Hufnagel E.
Oberseminar; 2 SWS; Mi, 9:45 - 11:15, SB II 03-144

Kolloquien

Forschungskolloquium — Hamburger F.
Kolloquium; 2 SWS; Forschungsmethoden; Mi, 18:15 - 19:45, SB II 03-242

Forschungskolloquium — Kolbe F.-U.
Kolloquium; 2 SWS; jede 2. Woche Mi, 16:15 - 17:45, SB II 03-144; ab 5.5.2004 — Stelmaszyk B., Ullrich H.

PraktikantInnenkolloquium (Sonderpädagogik) — Goeke S., Hecklau-Seibert S., Roggensack C.
Kolloquium; 1 SWS; Blockveranstaltung, Lernzentrum. Anmeldung persönlich bei S. Goeke, S. Hecklau-Seibert u. C. Roggensack 28.04. - 07.05.04, Termine s. Kommentierung

Hochschuldidaktik

Veranstaltungen für Lehrende aller Fachbereiche und Studierende aller Fächer

Lebenslauf - Studium - Beruf: Biographische Selbstreflexion und Zukunftsplanung. — Bürmann J.
Kolloquium für Studierende mit verlängerten Studienzeiten der Fachbereiche 11-16; Kolloquium; 2 SWS; Schein nach Absprache; Das Kolloquium findet im SB II, Raum 02-156 statt, Zeit nach Vereinbarung, Anmeldung erforderlich! Mo-Mi: 10-12 Uhr, Tel.: 06131/3925994; Vorbesprechung: 3.5.2004, 18.00 - 19.00 Uhr

Seminar, besonders für Studierende der Pädagogik

Supervision für Tätigkeiten in psychosozialen Praxisfeldern — Bürmann J.
Mittelseminar; 2 SWS; Voraussetzung: Vordiplom/Zwischenprüfung; Schein nach Absprache; jede 2. Woche Di, 16:00 - 20:00, SB II 02-146; ab 4.5.2004

Koordinationsstelle für die Organisation und wiss. Begleitung der Seminare zum Schulpraktikum

Veranstaltungen sind im Verzeichnis des Pädagogischen Instituts unter der Rubrik 'Mittelseminare: Vor- und Nachbereitung des Schulpraktikums' aufgelistet.
Weitere Informationen unter: http://www.uni-mainz.de/FB/Paedagogik/Kospra

Fachbereich 12 - Sozialwissenschaften

Colonel-Kleinmann-Weg 2 (Zi 00-653), 55128 Mainz, Tel. 06131-39-22247; 39-23562, Fax. 06131-39-23347, E-Mail: fritsche@uni-mainz.de
Dekan: Univ.-Prof. Dr. Hradil, Stefan
Prodekan: Univ.-Prof. Dr. Dittgen, Herbert

Dekanat: Fritsche, Gerlinde, App. 22247; Gresch, Erna, App. 23562
Sprechzeiten: Mo, Di, Do und Fr 10:00-12:00 Uhr und nach Vereinbarung

Mitglieder des Fachbereichsrats: Univ.-Prof. Dr. Bierschenk, Thomas, App. 23978; Boese, Ron, stud. phil.; Dietz, David, stud. phil.; Univ.-Prof. Dr. Dittgen, Herbert, App. 23142; Eikelmann, Helge, stud. phil.; Univ.-Prof. Dr. Falter, Jürgen W., App. 20017; Univ.-Prof. Dr. Heintz, Bettina, App. 24042; Irmer von, Jörg, stud. phil.; Univ.-Prof. Dr. Kepplinger, Hans Mathias, App. 22594; Marx, Johannes, M.A., App. 25541; Univ.-Prof. Dr. Ochsmann, Randolph, App. 23701; Dr. Schwerdtfeger, Andreas, App. 23708; Todt, Gerlinde, App. 24624; Univ.-Prof. Dr. Wilke, Jürgen, App. 22539; Dr. phil. Winkler, Jürgen R., Ak. Rat, App. 25477; Univ.-Prof. Dr. Wolff, Volker, App. 39300

Vorsitzender des Prüfungsausschusses für Magisterstudiengänge:
Univ.-Prof. Dr. Hradil, Stefan, App. 22692
Stellvertretender Vorsitzender: Univ.-Prof. Dr. Dittgen, Herbert, App. 23142

Vorsitzender des Prüfungsausschusses für den Diplom-Studiengang Soziologie:
Univ.-Prof. Dr. Preisendörfer, Peter, App. 22383
Sprechzeiten: Di 10:00-12:00 Uhr
Mitglieder des Prüfungsausschusses für den Diplom-Studiengang Soziologie:
Univ.-Prof. Dr. Heintz, Bettina, App. 24042; Dr. Hinner, Kajetan, App. 26156; Univ.-Prof. Dr. Hradil, Stefan, App. 22692; Univ.-Prof. Dr. Kieserling, André, App. 20377; Dr. phil. Lofink, Harald, App. 24792; Dipl.-Soz. Müller, Marion, App. 20320; Pauly, Irmgard, App. 22692; Univ.-Prof. Dr. Preisendörfer, Peter, App. 22383; apl. Prof. Dr. rer. soc., Dipl.-Soz. Prigge, Wolfgang-Ulrich, App. 23438; Univ.-Prof. Dr. Schneider, Norbert F., App. 24704; Weiß, Fanny

Lehrkörper

Universitätsprofessorinnen/professoren

Bierschenk, Thomas, Univ.-Prof. Dr., Ethnologie; Raum 00-651, Form 6, 55099 Mainz, App. 23978, biersche@mail.uni-mainz.de

Dittgen, Herbert, Univ.-Prof. Dr., Institut für Politikwissenschaft (Internationale Politik); Raum 05-443, Colonel-Kleinmann-Weg 2, 55128 Mainz, App. 23142, dittgen@politik.uni-mainz.de

Druwe, Ulrich, Univ.-Prof. Dr., (beurlaubt), Institut für Politikwissenschaft (Politische Theorie); Colonel-Kleinmann-Weg 2, 55128 Mainz, App. 22150, ulrich.druwe@unibas.ch

Falter, Jürgen W., Univ.-Prof. Dr., Institut für Politikwissenschaft (Innenpolitik/Empirische Politikforschung); Raum SB II 05-151, Colonel-Kleinmann-Weg 2, 55128 Mainz, App. 22661, falter@politik.uni-mainz.de

Falter, Jürgen W., Univ.-Prof. Dr., Institut für Politikwissenschaft (Innenpolitik/Empirische Politikforschung); Raum SB II 05-151, Colonel-Kleinmann-Weg 2, 55128 Mainz, App. 20017, falter@politik.uni-mainz.de

Hecht, Heiko, Univ.-Prof. Dr., Abt. Allgemeine Experimentelle Psychologie; Raum 02-627, Staudingerweg 9, 55128 Mainz, App. 22481, hecht@mail.uni-mainz.de

Heintz, Bettina, Univ.-Prof. Dr., Abt. Soziologische Theorie und Geschlechterforschung (Institut für Soziologie); Raum SB II, 04-533, Colonel-Kleinmann-Weg 2, 55128 Mainz, App. 24042, bheintz@mail.uni-mainz.de

Hiller, Wolfgang, Univ.-Prof. Dr., Abt. Klinische Psychologie und Psychotherapie; Raum 03-227, Staudingerweg 9, 55128 Mainz, App. 22344, hiller@mail.uni-mainz.de

Holtz-Bacha, Christina, Univ.-Prof. Dr., Institut für Publizistik; Raum SB II 05-321 - Sprechzeiten: nur nach Anmeldung bei Frau Heil, Tel. 39-25635, Colonel-Kleinmann-Weg 2, 55128 Mainz, App. 25636, christina.holtz-bacha@uni-mainz.de

Hradil, Stefan, Univ.-Prof. Dr., Abt. Soziologie der Sozialstruktur und der sozialen Ungleichheit (Institut für Soziologie); Raum SB II, 04-553, Colonel-Kleinmann-Weg 2, 55128 Mainz, App. 22692, sekretariat.hradil@uni-mainz.de

Kastenholz, Raimund, Univ.-Prof. Dr., Afrikanische Philologie; Raum 00-611, Forum 6, 55099 Mainz, App. 22798, kastenho@mail.uni-mainz.de

Kepplinger, Hans Mathias, Univ.-Prof. Dr., Institut für Publizistik; Raum SB II 01-452 - Sprechzeiten: nur nach Anmeldung bei Frau Ohters, Tel. 39-22579, Colonel-Kleinmann-Weg 2, 55128 Mainz, App. 22594, kepplinger@uni-mainz.de

Kieserling, André, Univ.-Prof. Dr., Abt. Politische Institutionen (Institut für Soziologie); Raum SB II, 04-444, Colonel-Kleinmann-Weg 2, 55128 Mainz, App. 20377, andre.kieserling@uni-mainz.de

Krohne, Heinz Walter, Univ.-Prof. Dr., Abt. Persönlichkeitspsychologie und Diagnostik; Raum 02-227 (Sekretariat), Staudingerweg 9, 55128 Mainz, App. 22377 (Sekretariat), krohne@psycho.sowi.uni-mainz.de

Kunczik, Michael, Univ.-Prof. Dr., Institut für Publizistik; Raum SB II 02-653 - Sprechzeiten: nur nach Anmeldung, Tel. 39-24480, Colonel-Kleinmann-Weg 2, 55128 Mainz, App. 24480, Michael.Kunczik@Uni-Mainz.de

Kunz, Volker, Univ.-Prof. Dr., Institut für Politikwissenschaft (Analyse und Vergleich Politischer Systeme/Wirtschaft und Gesellschaft); Raum SB II 05-455, Colonel-Kleinmann-Weg 2, 55128 Mainz, App. 25486, kunz@politik.uni-mainz.de

Lentz, Carola, Univ.-Prof. Dr., Ethnologie; Raum 00-624, Sprechstunden: Mittwoch 10-12 Uhr, Forum 6, 55099 Mainz, App. 22798, lentz@uni-mainz.de

Nienstedt, Heinz-Werner, Univ.-Prof. Dr., Institut für Publizistik (Medienmanagement); Raum SB II 02-623, Colonel-Kleinmann-Weg 2, 55128 Mainz, App. 25263, hw.nienstedt@uni-mainz.de

Ochsmann, Randolph, Univ.-Prof. Dr., Abt. Sozialpsychologie; Raum 03-233, Staudingerweg 9, 55128 Mainz, App. 23701, ochsmann@psych.uni-mainz.de

Preisendörfer, Peter, Univ.-Prof. Dr., Abt. Organisation von Arbeit und Betrieb (Institut für Soziologie); Raum SB II, 04-345, Colonel-Kleinmann-Weg 2, 55128 Mainz, App. 22383, preisen@uni-mainz.de

Ricker, Reinhart, Univ.-Prof. Dr., Institut für Publizistik ((Forschungsfreisemester)); Raum SB II 01-535 - Sprechzeiten: nur nach Anmeldung, Tel. 39-25252, Colonel-Kleinmann-Weg 2, 55128 Mainz, App. 25252

Roller, Edeltraud, Prof. Dr., Institut für Politikwissenschaft; Raum 05-655, Colonel-Kleinmann Weg 2, 55128 Mainz, App. 22728, rollere@uni-mainz.de

Schneider, Norbert F., Univ.-Prof. Dr., Abt. Soziologie der Familie und der privaten Lebensführung (Institut für Soziologie); Raum SB II, 04-456, Colonel-Kleinmann-Weg 2, 55128 Mainz, App. 24704, sekretariat.schneider@uni-mainz.de

Seiffge-Krenke, Inge, Univ.-Prof. Dr., Abt. Entwicklungs-und Pädagogische Psychologie; Raum 03-132, Staudingerweg 9, 55128 Mainz, App. 22443, seiffge@psych.uni-mainz.de

Strecker, Ivo, Univ.-Prof. Dr., (beurlaubt), Ethnologie ((beurlaubt)); Raum 00-614, Forum 6, 55099 Mainz, App. 22542, istreck@mail.uni-mainz.de

Vossel, Gerhard, Univ.-Prof. Dr., Abt. Allgemeine Experimentelle Psychologie; Raum 02-617, Staudingerweg 9, 55128 Mainz, App. 22897, vossel@psycho.sowi.uni-mainz.de

Wilke, Jürgen, Univ.-Prof. Dr., Institut für Publizistik (SS 2003 Forschungsfreisemester); Raum SB II 01-653 - Sprechzeiten: Mi. 14.30-16 Uhr nur nach Anmeldung, Tel. 39-23722, Colonel-Kleinmann-Weg 2, 55128 Mainz, App. 22539, juergen.wilke@uni-mainz.de

Wolff, Volker, Univ.-Prof. Dr., Institut für Publizistik (Publizistik); Raum Sprechzeiten: Do. 14-15 u. nach Vereinbarung, Domus universitatis, 55116 Mainz, App. 39300

Zimmerling, Ruth, Univ.-Prof. Dr., Institut für Politikwissenschaft (Politische Theorie); Raum 05-345, Colonel-Kleinmann Weg 2, 55128 Mainz, App. 22907, zimmerling@politik.uni-mainz.de

apl. Professorinnen/Professoren

Mattenklott, Axel, apl. Prof. Dr., Abt. Arbeits-, Organisations- und Wirtschaftspsychologie; Raum 02-125, Staudingerweg 9, 55128 Mainz, App. 22888, mattenkl@psych.uni-mainz.de

Schmied, Gerhard, Dr. phil., Akad. Dir., Abt. Soziologie der Sozialstruktur und der sozialen Ungleichheit (Institut für Soziologie); Raum SB II, 04-541, Colonel-Kleinmann-Weg 2, 55128 Mainz, App. 22797, gerhard.schmied@uni-mainz.de

Entpflichtete/ i. R. befindliche Professorinnen/Professoren

Benesch, Hellmuth, Univ.-Prof. Dr. phil. (pensioniert), Abt. Klinische Psychologie und Psychotherapie; Staudingerweg 9, 55128 Mainz

Buchheim, Hans, Univ.-Prof. Dr. (emeritiert), Institut für Politikwissenschaft (Innenpolitik/Empirische Politikwissenschaft); Raum SB II 05-131, Colonel-Kleinmann-Weg 2, 55128 Mainz, App. 23870

Dambmann, Gerhard, Univ.-Prof. Dr. jur., Journalistisches Seminar (Journalismus); Domus universitatis, Alte Universitätsstraße 17, 55116 Mainz, App. 39300, journal@mail.uni-mainz.de

Ewert, Otto, Univ.-Prof. Dr. (emeritiert), Abt. Entwicklungs-und Pädagogische Psychologie; Raum 03-123, Staudingerweg 9, 55128 Mainz, App. 22132, ewert@mail.uni-mainz.de

Fröhlich, Werner D., Univ.-Prof. Dr. (emeritiert), Abt. Allgemeine Experimentelle Psychologie; Raum 02-531, Staudingerweg 9, 55128 Mainz, App. 22250, froehlic@psych.uni-mainz.de

Gerhardt, Rudolf, Univ.-Prof. Dr. jur., Journalistisches Seminar (Journalismus); Domus universitatis, Alte Universitätsstraße 17, 55116 Mainz, App. 39300, journal@mail.uni-mainz.de

Gillessen, Günther, Univ.-Prof. Dr. phil. D. Phil., Journalistisches Seminar (Journalismus); Domus universitatis, Alte Universitätsstraße 17, 55116 Mainz, App. 39300, journal@mail.uni-mainz.de

Grohs, Gerhard, Univ.-Prof. Dr. (emeritiert), Ethnologie; Forum 6, 55099 Mainz, App. 22798

Landwehrmann, Friedrich, Univ.-Prof. Dr. (emeritiert), Institut für Soziologie; Raum SB II, 05-209, Colonel-Kleinmann-Weg 2, 55128 Mainz

Mols, Manfred, Univ.-Prof. Dr. (emeritiert), Institut für Politikwissenschaft; Raum 05-655, Colonel-Kleinmann-Weg 2, 55128 Mainz, App. 20145, instmols@mail.uni-mainz.de

Müller, Ernst Wilhelm, Univ.-Prof. Dr. (emeritiert), Ethnologie; Raum 00-636, Forum 6, 55099 Mainz, App. 20118

Nedelmann, Birgitta, Univ.-Prof. Dr. (pensioniert), Institut für Soziologie; Raum SB II, 04-442, Colonel-Kleinmann-Weg 2, 55218 Mainz, App. 25270, sekretariat.kieserling@uni-mainz.de

Noelle-Neumann, Elisabeth, Univ.-Prof. Dr. (emeritiert), Institut für Publizistik; Raum SB II 00-323, Colonel-Kleinmann-Weg 2, 55128 Mainz, App. 22670

Wucher, Albert, Univ.-Prof. Dr. phil., Journalistisches Seminar (Journalismus); Domus universitatis, Alte Universitätsstraße 17, 55116 Mainz, App. 39300, journal@mail.uni-mainz.de

Hochschuldozentinnen/dozenten

Egloff, Boris, Dr. habil., Abt. Persönlichkeitspsychologie und Diagnostik; Raum 02-232, Staudingerweg 9, 55128 Mainz, App. 22485, egloff@mail.uni-mainz.de

Prigge, Wolfgang-Ulrich, apl. Prof. Dr. rer. soc., Dipl.-Soz., Abt. Soziologie der Arbeitsbeziehungen (Institut für Soziologie); Raum SB II, 04-323, Colonel-Kleinmann-Weg 2, 55128 Mainz, App. 23438, wolfgang-ulrich.prigge@uni-mainz.de

Zimmer, Heinz, Dr. habil., Abt. Allgemeine Experimentelle Psychologie; Raum 02-615, Staudingerweg 9, 55128 Mainz, App. 23703, zimmer@psycho.sowi.uni-mainz.de

Juniorprofessorinnen/professoren

Berti, Stefan, Dr., Abt. Allgemeine Experimentelle Psychologie; Raum 02-121, Staudingerweg 9, 55128 Mainz, App. 22889, berti@uni-mainz.de

Schwerdtfeger, Andreas, Dr., Abt. Persönlichkeitspsychologie und Diagnostik; Raum 02-334, Staudingerweg 9, 55128 Mainz, App. 23708, schwerdt@psycho.sowi.uni-mainz.de

Wissenschaftliche Assistentinnen/Assistenten

Arzheimer, Kai, Dr. phil., Institut für Politikwissenschaft (Innenpolitik/Empirische Politikwissenschaft); Raum SB II 05-144, Colonel-Kleinmann-Weg 2, 55128 Mainz, App. 23782, arzheimer@politik.uni-mainz.de

Bleichhardt, Gaby, Dr., Abt. Klinische Psychologie und Psychotherapie; Raum 03-221, Staudingerweg 9, 55128 Mainz, App. 23707, bleichha@mail.uni-mainz.de

Esser, Frank, Dr., Institut für Publizistik; Raum SB II 01-623 - Sprechzeiten: Do. 11:00-12:00 Uhr, Colonel-Kleinmann-Weg 2, 55128 Mainz, App. 22180, frank.esser@uni-mainz.de

Faust, Jörg, Dr. phil., Institut für Politikwissenschaft; Raum 05-641, Colonel-Kleinmann-Weg 2, 55128 Mainz, App. 23389, jfaust@mail.uni-mainz.de

Legenbauer, Tanja, Dr., Abt. Klinische Psychologie und Psychotherapie; Staudingerweg 9, 55128 Mainz, App. 22442, legenbau@uni-mainz.de

Schareika, Nikolaus, Dr., Ethnologie; Raum 00-650, Forum 6, 55099 Mainz, App. 22870, schareik@mail.uni-mainz.de

Schmukle, Stefan, Dr., Abt. Persönlichkeitspsychologie und Diagnostik; Raum 02-332, Staudingerweg 9, 55128 Mainz, App. 22484, schmukle@psycho.sowi.uni-mainz.de
Werthmann, Katja, Dr., Ethnologie; Raum 00-652, Forum 6, 55099 Mainz, App. 20125, werthmann@uni-mainz.de

Wissenschaftliche Mitarbeiterinnen/Mitarbeiter

Anzer, Christian, M.A., Institut für Politikwissenschaft (Politische Theorie); Raum SB II 05-243, Colonel-Kleinmann-Weg 2, 55128 Mainz, App. 21052, anzer@politik.uni-mainz.de
Bansa, Brigitte, Ass. jur., Journalistisches Seminar (Journalismus); Raum 112 - Sprechstunde: Do. 13:30 - 14:30, Domus universitatis, Alte Universitätsstraße 17, 55116 Mainz, App. 39316, bansa@uni-mainz.de
Barrios, Miguel, M.A., Journalistisches Seminar (Journalismus); Raum 109 - Sprechzeiten: Di. 14-15 Uhr, Domus universitatis, Alte Universitätsstraße 17, 55116 Mainz, App. 39310, mbarrios13@hotmail.com
Bender, Wolfgang, Dr. phil. habil., Ethnologie; Raum 00-619, Forum 6, 55099 Mainz, App. 23349, bender@mail.uni-mainz.de
Blank, Christl, Dr., Institut für Politikwissenschaft (Innenpolitik/Empirische Politikwissenschaft); Raum SB II 05-141, Colonel-Kleinmann-Weg 2, 55128 Mainz, App. 22995, blank@politik.uni-mainz.de
Brandstetter, Anna-Maria, Dr., Ak. Rat, Ethnologie; Raum 00-652, Forum 6, 55099 Mainz, App. 20119
Breining, Ingrid M., M.A., Institut für Politikwissenschaft (Internationale Politik); Raum 05-431, Colonel-Kleinmann-Weg 2, 55128 Mainz, App. 25445, breining@politik.uni-mainz.de
Breßler, Eva, M.A., Institut für Publizistik; Raum 01-643, Colonel-Kleinmann-Weg 2, 55128 Mainz, App. 22900
Caballero, Claudio, M.A., Institut für Politikwissenschaft (Innenpolitik/Empirische Politikforschung); Raum SB II 05-146, Colonel-Kleinmann-Weg 2, 55128 Mainz, App. 25485, caballero@politik.uni-mainz.de
Ehmig, Simone Christine, Dr., M.A., Institut für Publizistik; Raum SB II 01-438 - Sprechzeiten: Di. 11:00-12:00 Uhr, Colonel-Kleinmann-Weg 2, 55128 Mainz, App. 22176, simone.ehmig@uni-mainz.de
Epple, Susanne, M.A., Ethnologie; Raum 00-650, Forum 6, 55099 Mainz, App. 22870, epplsusa@mail.uni-mainz.de
Frackmann, Ruth, Ethnologie; Raum 00-652, Forum 6, 55099 Mainz, App. 20125, frackmann@gmx.net
Frings, Cornelia, M.A., Institut für Politikwissenschaft (Analyse und Vergleich Politischer Systeme/Wirtschaft und Gesellschaft); Raum 05-453, Colonel-Kleinmann-Weg 2, 55128 Mainz, App. 25572, frings@politik.uni-mainz.de
Full, Wolfram, M.A., Afrikanische Philologie; Raum 00-613, Forum 6, 55099 Mainz, App. 20121, full@mail.uni-mainz.de
Gamer, Matthias, Dipl.-Psych., Abt. Allgemeine Experimentelle Psychologie; Raum 02-628, Staudingerweg 9, 55128 Mainz, App. 22795, gamer@uni-mainz.de
Gelhaar, Tim, Dipl.-Psych., Abt. Entwicklungs-und Pädagogische Psychologie; Raum 03-127, Staudingerweg 9, 55128 Mainz, App. 23220, tgelhaar@uni-mainz.de
Girke, Felix, M.A., Ethnologie; Raum 00-628, Forum 6, 55099 Mainz, App. 25054, felix.girke@students.uni-mainz.de
Glaab, Sonja, Fachbereich 12 - Sozialwissenschaften (Publizistikwissenschaft); Raum 01-443, Colonel-Kleinmann-Weg 2, 55128 Mainz, App. 25222, glaab@uni-mainz.de
Glindemann, Silva, Dr., Dipl.-Psych., Abt. Klinische Psychologie und Psychotherapie; Staudinger Weg 9, 55128 Mainz, App. 25626
Hartmann, Thomas, Dr., M.A., Journalistisches Seminar (Journalismus); Raum 112 - Sprechzeiten: Do. 9-10 Uhr, Domus universitatis, Alte Universitätsstraße 17, 55116 Mainz, App. 39303, Thomas.Hartmann@uni-mainz.de
Hauck, Martin, Dipl.-Ing., M.A., Institut für Politikwissenschaft (Vergleichende Politikwissenschaft); Raum SB II 05-133, Colonel-Kleinmann-Weg 2, 55128 Mainz, App. 24789, hauck@uni-mainz.de
Heer, Johannes, Dipl.-Psych., Abt. Persönlichkeitspsychologie und Diagnostik; Raum 02-325, Staudingerweg 9, 55128 Mainz, App. 24625, heerj006@students.uni-mainz.de
Heinemann, Pia, Dipl.-Biol., Journalistisches Seminar (Journalismus); Raum 110 - Sprechzeiten: Mi. 9-10 Uhr, Domus universitatis, Alte Universitätsstraße 17, 55116 Mainz, App. 39304, PHeinema@mail.uni-mainz.de
Henneberger, Anton, Dipl.-Psych., Abt. Entwicklungs-und Pädagogische Psychologie; Raum 03-131, Staudingerweg 9, 55128 Mainz, App. 22245, ahennebe@mail.uni-mainz.de

Heydenreich, Kerstin, M.A., Institut für Politikwissenschaft (Analyse und Vergleich Politischer Systeme/Wirtschaft und Gesellschaft); Raum 05-453, Colonel-Kleinmann-Weg 2, 55128 Mainz, App. 25572, heydenreich@politik.uni-mainz.de

Hinner, Kajetan, Dr., Abt. Organisation von Arbeit und Betrieb (Institut für Soziologie); Raum SB II, 04-343, Colonel-Kleinmann-Weg 2, 55128 Mainz, App. 26156, hinner@uni-mainz.de

Hock, Michael, PD Dr., Ak. OR, Abt. Persönlichkeitspsychologie und Diagnostik; Raum 02-223, Staudingerweg 9, 55128 Mainz, App. 22794, hock@psych.uni-mainz.de

Jackob, Nikolaus, M.A., Institut für Publizistik; Raum SB II 01-434 -Sprechzeiten: Mi. 10-13 Uhr, Colonel-Kleinmann-Weg 2, 55128 Mainz, App. 25763, nikolaus.jackob@uni-mainz.de

Kirchheim, Carola, Dipl.-Psych., Abt. Entwicklungs-und Pädagogische Psychologie; Raum 03-129, Staudingerweg 9, 55128 Mainz, App. 23706, ckirch@mail.uni-mainz.de

Kuba, Richard, Dr., Ethnologie; Raum 00-644, Forum 6, 55099 Mainz, App. 22798, Richard.Kuba@t-online.de

Kuchler, Barbara, Dipl.-Soz., Abt. Politische Institutionen (Institut für Soziologie); Raum SB II, 04-443, Colonel-Kleinmann-Weg 2, 55128 Mainz, App. 23833, barbara.kuchler@uni-mainz.de

Lamp, Erich, PD Dr., Institut für Publizistik (im SS 2003 beurlaubt); Raum SB II 01-434 - Sprechzeiten: Mi. 10:00-13:00 Uhr, Colonel-Kleinmann-Weg 2, 55128 Mainz, App. 25763, Erich.Lamp@Uni-Mainz.de

Lange, Thorsten, Dr., Institut für Politikwissenschaft (Politische Theorie DFG-Projekt); Raum SB II 05-243, Colonel-Kleinmann-Weg 2, 55128 Mainz, App. 24788, lange@politik.uni-mainz.de

Lessinger, Eva-Maria, M.A., Institut für Publizistik; Raum SB II 05-323 Sprechzeiten: Mi. 14:00-15:00 Uhr, Colonel-Kleinmann-Weg 2, 55128 Mainz, App. 25637

Liebe, Ulf, Dipl.-Soz., Abt. Organisation von Arbeit und Betrieb (Institut für Soziologie); Raum SB II, 04-455, Colonel-Kleinmann-Weg 2, 55128 Mainz, App. 21084, liebe@uni-mainz.de

Lindner, Inge, Dipl.-Psych., Psychologisches Institut; Raum 02-621, Staudingerweg 9, 55128 Mainz, App. 24145, lindner@psych.uni-mainz.de

Lofink, Harald, Dr. phil., Abt. Soziologie der Sozialstruktur und der sozialen Ungleichheit (Institut für Soziologie); Raum SB II, 04-543, Colonel-Kleinmann-Weg 2, 55128 Mainz, App. 24792, harald.lofink@uni-mainz.de

Marel, Klaus, Dr. phil., Abt. Organisation von Arbeit und Betrieb (Institut für Soziologie); Raum SB II, 04-331, Colonel-Kleinmann-Weg 2, 55128 Mainz, App. 22441

Marx, Johannes, M.A., Institut für Politikwissenschaft (Analyse und Vergleich Politischer Systeme/Wirtschaft und Gesellschaft); Raum SB II 05-442, Colonel-Kleinmann-Weg 2, 55128 Mainz, App. 25541, marx@politik.uni-mainz.de

Maurer, Marcus, Dr., Institut für Publizistik; Raum SB II 01-441 - Sprechzeiten: Di. 14:00-15:00 Uhr, Colonel-Kleinmann-Weg 2, 55128 Mainz, App. 22903, marcus-maurer@uni-mainz.de

Meyer, Ronny, M.A., Afrikanische Philologie (SFB 295); Raum 02-219, Forum II, Becherweg 2, 55099 Mainz, App. 24019, rmeyer@mail.uni-mainz.de

Müller, Dagmar, Dipl. Soz.-Wiss., Abt. Soziologische Theorie und Geschlechterforschung (Institut für Soziologie); Raum SB II, 05-201, Colonel-Kleinmann-Weg 2, 55128 Mainz, App. 24026, damuelle@mail.uni-mainz.de

Müller, Marion, Dipl.-Soz., Abt. Soziologische Theorie und Geschlechterforschung (Institut für Soziologie); Raum SB II, 04-431, Colonel-Kleinmann-Weg 2, 55128 Mainz, App. 20320, mariomue@mail.uni-mainz.de

Muno, Wolfgang, M.A., Institut für Politikwissenschaft (Internationale Politik); Raum 05-633, Colonel-Kleinmann-Weg 2, 55128 Mainz, App. 25947, muno@politik.uni-mainz.de

Oberfeld-Twistel, Daniel, Dipl.-Psych., Abt. Allgemeine Experimentelle Psychologie; Raum 02-123, Staudingerweg 9, 55099 Mainz, App. 22423, oberfeld@uni-mainz.de

Oed, Anja, Dr., Jahn-Bibliothek für afrikanische Literaturen; Raum 00-623, Forum 6, 55099 Mainz, App. 25933

Palm, Carla, M.A., Journalistisches Seminar (Journalismus, im WS03/04 beurlaubt); Raum 112 - Sprechzeiten: Do. 13:30-14:30 Uhr, Domus universitatis, Alte Universitätsstraße 17, 55116 Mainz, App. 39316, CPalm@uni-mainz.de

Peiser, Wolfram, Dr., Institut für Publizistik; Raum 05-331 Sprechzeiten: Mo. 11-12, Colonel-Kleinmann-Weg 2, App. 25638

Peters, Dirk, M.A., Institut für Politikwissenschaft (Internationale Politik); Raum 05-441, Colonel-Kleinmann-Weg 2, 55128 Mainz, App. 25568, peters@politik.uni-mainz.de

Reinemann, Carsten, Dr., Institut für Publizistik; Raum SB II 01-641 - Sprechzeiten: Do. 15:00-16:00 Uhr, Colonel-Kleinmann-Weg 2, 55128 Mainz, App. 23748, carsten.reinemann@uni-mainz.de

Reuster-Jahn, Uta, Dr., Afrikanische Philologie; Raum 00-613, Forum 6, 55099 Mainz, App. 20121, rejahn@mail.uni-mainz.de
Rinn, Maren, Dipl.-Soz., Abt. Organisation von Arbeit und Betrieb (Institut für Soziologie); Raum SB II, 04-441, Colonel-Kleinmann-Weg 2, 55128 Mainz, App. 20831, rinn@uni-mainz.de
Roessing, Thomas, M.A., Institut für Publizistik; Raum SB II 01-434, Colonel-Kleinmann-Weg 2, 55128 Mainz, App. 25763, thomas.roessing@uni-mainz.de
Rudi, Tatjana, Dipl.-Volksw., M.A., Institut für Politikwissenschaft (Vergleichende Politikwissenschaft); Raum 05-641, Colonel-Kleinmann-Weg 2, 55128 Mainz, App. 23389, rudi@politik.uni-mainz.de
Schaffner, Paul, Dr., Ak. OR, Abt. Sozialpsychologie; Raum 03-231, Staudingerweg 9, 55128 Mainz, App. 24403, pschaffn@mail.uni-mainz.de
Schiener, Jürgen, M.A., Abt. Organisation von Arbeit und Betrieb (Institut für Soziologie); Raum SB II, 04-333, Colonel-Kleinmann-Weg 2, 55128 Mainz, App. 24705
Schmitt, Annette, M.A., Institut für Politikwissenschaft (Politische Theorie); Raum SB II 05-244, Colonel-Kleinmann-Weg 2, 55128 Mainz, App. 21021, schmitt@politik.uni-mainz.de
Schnabel, Annette, Dipl.-Volksw. Soz.-Rich., Abt. Soziologische Theorie und Geschlechterforschung (Institut für Soziologie); Raum SB II, 04-433, Colonel-Kleinmann-Weg 2, 55128 Mainz, App. 25435, schnabel@mail.uni-mainz.de
Schoen, Harald, Institut für Politikwissenschaft (Innenpolitik/Empirische Politikforschung); Raum SB II 05-146, Colonel-Kleinmann-Weg 2, 55128 Mainz, App. 23450, harald.schoen@politik.uni-mainz.de
Schumann, Siegfried, PD Dr., Ak. Rat, Institut für Politikwissenschaft (Innenpolitik/Empirische Politikforschung); Raum SB II 05-154, Colonel-Kleinmann-Weg 2, 55128 Mainz, App. 25478, schumann@politik.uni-mainz.de
Seehaus, Christine, Ass. iur, Institut für Publizistik; Raum SB II 01-539, Colonel-Kleinmann-Weg 2, 55128 Mainz, App. 25262
Sonntag-Dillender, Markus, Dipl.-Psych., Abt. Entwicklungs-und Pädagogische Psychologie; Raum 03-131, Staudingerweg 9, 55128 Mainz, App. 22245, sonndill@uni-mainz.de
Stengel, Stephan, Dipl.-Päd., Abt. Soziologie der Familie und der privaten Lebensführung (Institut für Soziologie); Raum SB II, 04-453, Colonel-Kleinmann-Weg 2, 55128 Mainz, App. 23206, stephan.stengel@uni-mainz.de
Sudek, Rolf, Dr. phil., Dipl.-Soz.-Wiss., Abt. Soziologie der Arbeitsbeziehungen (Institut für Soziologie); Raum SB II, 04-313, Colonel-Kleinmann-Weg 2, 55128 Mainz, App. 23155, rolf.sudek@uni-mainz.de
Türk, Susanna, Dipl.-Psych., Abt. Psychologie für Pädagogen; Raum 05-125, Staudingerweg 9, 55128 Mainz, App. 23095, tuerk@psych.uni-mainz.de
Wagner, Christoph, Dr., Ak. Rat, Institut für Politikwissenschaft; Raum 05-643, Colonel-Kleinmann-Weg 2, 55128 Mainz, App. 25956, wagner@politik.uni-mainz.de
Waligora, Katja, Dipl.-Psych., Abt. Entwicklungs-und Pädagogische Psychologie; Raum 03-133, Staudingerweg 9, 55128 Mainz, App. 23704, waligora@mail.uni-mainz.de
Winkler, Jürgen R., Dr. phil., Ak. Rat, Institut für Politikwissenschaft (Innenpolitik/Empirische Politikforschung); Raum SB II 05-156, Colonel-Kleinmann-Weg 2, 55128 Mainz, App. 25477, winkler@politik.uni-mainz.de
Wolf-Süssmann, Eva-Maria, Dipl.-Psych., Abt. Psychologie für Pädagogen; Raum 05-127, Staudingerweg 9, 55128 Mainz, App. 23105, wolf@psych.uni-mainz.de

Nichtbedienstete Professorinnen/Professoren

Thiel, Josef Franz, Prof. Dr., Ethnologie; Forum 6, 55099 Mainz, App. 22798

Nichtbedienstete apl. Professorinnen/Professoren

Drechsel, Paul, Prof. Dr., Ethnologie; Raum 00-636, Forum 6, 55099 Mainz, App. 22798, drechsel@mail.uni-mainz.de
Glanzmann, Peter, apl. Prof. Dr., Abt. Allgemeine Experimentelle Psychologie; Staudingerweg 9, 55128 Mainz, App. 22250, glanzmann@psych.uni-mainz.de

Honorarprofessorinnen/professoren

Buchholz, Axel, Honorarprofessor, Journalistisches Seminar (Journalismus); Domus universitatis, Alte Universitätsstraße 17, 55116 Mainz, App. 39300, axel.buchholz@uni-mainz.de
Dauer, Alfons Michael, Univ.-Prof. Dr. (emeritiert), Ethnologie; Forum 6, 55099 Mainz, App. 22798
Steiner, Tilman, Honorarprofessor Dr. phil., Ass. jur., Journalistisches Seminar (Journalismus); Domus universitatis, Alte Universitätsstraße 17, 55116 Mainz, App. 39300, journal@mail.uni-mainz.de

Lehrbeauftragte Habilitierte

Peseschkian, Hamid, Dr. med. habil., Abt. Sozialpsychologie; Langgasse 38-40, 65183 Wiesbaden, Tel. 0611 373707, hamid@peseschkian.com

Lehrbeauftragte

Abert, Konstantin, M.A., Institut für Politikwissenschaft (Internationale Politik); Colonel-Kleinmann-Weg 2, 55128 Mainz, abert@politik.uni-mainz.de; Im Schwendel 23B, 55411 Bingen, Tel. 06725-993136, Fax. 06725-993137

Ahlstich, Katja, Dr. phil., Institut für Politikwissenschaft (Analyse und Vergleich Politischer Systeme/Wirtschaft und Gesellschaft); Colonel-Kleinmann-Weg 2, 55128 Mainz, katja.ahlstich@t-online.de

Anyanwu, Rose-Juliet, Dr., Afrikanische Philologie; Forum 6, 55099 Mainz, App. 22798, Anyanwu@em.uni-frankfurt.de

Arnold, Bernd-Peter, Institut für Publizistik; Hessischer Rundfunk, Frankfurt/Main

Bartmann, Martin, M.A., Abt. Organisation von Arbeit und Betrieb (Instiut für Soziologie); Colonel-Kleinmann-Weg 2, 55128 Mainz, App. 26154, Martin.Bartmann@uni-mainz.de

Bechhaus-Gerst, Marianne, Dr., Afrikanische Philologie; Raum 00-644, Forum 6, 55099 Mainz, App. 22798

Becker, Roman, M.A., Institut für Publizistik; Tel. 06131 328090, becker@forum-mainz.de

Becker-Burnicki, Karin, Dipl.-Psych., Psychol. Psychotherapeutin, Abt. Klinische Psychologie und Psychotherapie; Staudingerweg 9, 55128 Mainz, App. 24621

Blaß, Bettina, M.A., Journalistisches Seminar (Journalismus); Domus universitatis, Alte Universitätsstraße 17, 55116 Mainz, App. 39300, journal@mail.uni-mainz.de

Buschle, Nicole, Dr., Abt. Organisation von Arbeit und Betrieb (Institut für Soziologie); Colonel-Kleinmann-Weg 2, 55128 Mainz, nicole.buschle@destatis.de

Coester, Markus, M.A., Ethnologie; Forum 6, 55099 Mainz, App. 22798

Dahlem, Stefan, Dr., Institut für Publizistik; ZMG Zeitungs Marketing Gesellschaft, Frankfurt/Main

Diehl, Bernhard J. M., Dr. med., Facharzt für Psychiatrie und Psychotherapie, Psychologisches Institut; Vorstadt 7 B, 67297 Kirchheimbolanden, Tel. (0 63 52) 40 10 94

Diehl, Claudia, Institut für Politikwissenschaft; Colonel-Kleinmann-Weg 2, 55128 Mainz

Diehl, Oliver, Dr., Abt. Sozialpsychologie; Raum 03-425, Staudinger Weg 9, 55099 Mainz, App. 22244, oliver.diehl@bmbf.bund.de, Tel. 0228-57 2554

Döldissen, Stefan, M.A., Abt. Soziologie der Sozialstruktur und der sozialen Ungleichheit (Institut für Soziologie); Colonel-Kleinmann-Weg 2, 55128 Mainz, doeldissen@web.de

Eps, Peter, M.A., Institut für Publizistik; Colonel - Kleinmann - Weg 2, 55099 Mainz, Tel. 0611 9788419, peter.eps@carat-expert.de

Erckenbrecht, Corinna, Ethnologie; Forum 6, 55099 Mainz,

Ewert, Frauke, Dipl.-Psych., Abt. Arbeits-, Organisations- und Wirtschaftspsychologie; Herderstr. 4, 65185 Wiesbaden, Tel. 0172 6141341, Frauke.Ewert@web.de

Franke, Uwe, M.A., Institut für Politikwissenschaft; Colonel-Kleinmann-Weg 2, 55128 Mainz, franke@politik.uni-mainz.de

Frühauf, Hermann, M.A., Institut für Publizistik

Gaude, Bernhard, Dr., Institut für Politikwissenschaft; Colonel-Kleinmann-Weg 2, 55128 Mainz, App. 22661

Gayhoff, Andreas, M.A., Institut für Politikwissenschaft; Colonel-Kleinmann-Weg 2, 55128 Mainz, App. 22995, gayhoff@mail.uni-mainz.de

Giehle, Sabine, Institut für Politikwissenschaft; Colonel-Kleinmann-Weg 2, 55128 Mainz, App. 22150

Gramel, Sabine, Dipl.-Psych., Abt. Entwicklungs-und Pädagogische Psychologie; Raum 05-133, Staudingerweg 9, 55128 Mainz, App. 23104, gramel@mail.uni-mainz.de

Haberer, Annonciata, Ethnologie; Forum 6, 55099 Mainz,

Haueisen, Gunter K., Dr., Abt. Arbeits-, Organisations- und Wirtschaftspsychologie; Staudingerweg 9, 55128 Mainz, Tel. 06192 962930, g.k.haueisen@gmx.de

Haug, Sonja, Dr., Abt. Organisation von Arbeit und Betrieb (Institut für Soziologie); Colonel-Kleinmann-Weg 2, 55128 Mainz, Tel. 0611 752871, sonja.haug@destatis.de

Häussling, Jan, RA, Assessor Jur., Abt. Arbeits-, Organisations- und Wirtschaftspsychologie; Staudingerweg 9, 55128 Mainz, Tel. 06221 47 5107, rheindt.haeussling.jungnitsch@freenet.de

Herrlich, Jutta, Dr., Abt. Klinische Psychologie und Psychotherapie; Staudingerweg 9, 55128 Mainz, App. 24621

Keil, Bärbel, Institut für Politikwissenschaft (Innenpolitik/Empirische Politikforschung); Colonel-Kleinmann-Weg 2, 55128 Mainz, App. 22661, B.Keil@web.de
Kohlhaas, Rainer, Stud. Dir., Institut für Politikwissenschaft; Colonel-Kleinmann-Weg 2, 55128 Mainz, Tel. 06704 1828, r.kohlhaas@t-online.de
Kurz-Gieseler, Stephan, OStR., Institut für Politikwissenschaft; Colonel-Kleinmann-Weg 2, 55128 Mainz, Tel. 06131 72350, S.Kurz-Gieseler@t-online.de
Lauer, Torsten, M.A., Institut für Politikwissenschaft (Analyse und Vergleich Politischer Systeme/Wirtschaft und Gesellschaft); Colonel-Kleinmann-Weg 2, 55128 Mainz, lauer@politik.uni-mainz.de
Leidig, Stefan, Dr. phil, Dipl.-Psych, Abt. Klinische Psychologie und Psychotherapie; Psychosomatische Fachklinik, Kurbrunnenstr. 12, 67098 Bad Dürkheim, Tel. 06322 934215, sleidig@ahg.de
Lennert, Gernot, Dr., Institut für Politikwissenschaft; Colonel-Kleinmann-Weg 2, 55128 Mainz, App. 22728, lennert@mail.uni-mainz.de
Mandrella, Eckhard, Institut für Politikwissenschaft; Raum SB II 05-551, Colonel-Kleinmann-Weg 2, 55128 Mainz, App. 25641
Matomora, Doris, Afrikanische Philologie; Forum 6, 55128 Mainz, App. 22798, Matomora@GMX.de
Mielke, Gerd, Dr. phil., Institut für Politikwissenschaft; Colonel-Kleinmann-Weg 2, 55128 Mainz, App. 22661, gerd.mielke@stk.rlp.de
Müller, Doris, Institut für Politikwissenschaft; Colonel-Kleinmann-Weg 2, 55128 Mainz, App. 22824, mueller@uni-mainz.de
Ndeke, Jean-Baptiste, Afrikanische Philologie; Forum 6, 55099 Mainz, App. 22798, jbndeke@yahoo.com
Nilges, Paul, Dr. rer. nat., Dipl.-Psych., Abt. Klinische Psychologie und Psychotherapie; DRK Schmerz-Zentrum, Auf der Steig 14-16, 55131 Mainz, Tel. 06131 988550, nilges@mail.uni-mainz.de
Oehler, Regina, Dr. rer. nat., Journalistisches Seminar (Journalismus); Domus universitatis, Alte Universitätsstraße 17, 55116 Mainz, App. 39300, journal@mail.uni-mainz.de
Ogboro-Cole, O., Afrikanische Philologie; Forum 6, 55099 Mainz,
Oppermann, Andreas, Journalistisches Seminar (Journalismus); Domus universitatis, Alte Universitätsstraße 17, 55116 Mainz, App. 39300, journal@mail.uni-mainz.de
Paul, Susanne, Dipl.-Psych., Abt. Arbeits-, Organisations- und Wirtschaftspsychologie; Staudingerweg 9, 55128 Mainz, Tel. 069 29986633, s.paul@ca3000.de
Petersen, Thomas, Dr., Institut für Publizistik
Rein, Thomas, M.A., Institut für Politikwissenschaft; Colonel-Kleinmann-Weg 2, 55128 Mainz, App. 22661, trein@mail.uni-mainz.de
Ryschka, Jurij, Abt. Arbeits-, Organisations- und Wirtschaftspsychologie; Staudingerweg 9, 55128 Mainz, jurij@ryschka.de
Schamari, Birgit, Journalistisches Seminar (Journalismus); Domus universitatis, Alte Universitätsstraße 17, 55116 Mainz, App. 39300, journal@mail.uni-mainz.de
Scheurich, Armin, Dr.rer.soc. Dipl.-Psych., Abt. Klinische Psychologie und Psychotherapie; Raum 1.213, Untere Zahlbacher Str. 8, 55131 Mainz, Tel. 06131 172152, scheurich@psychiatrie.klinik.uni-mainz.de
Schilling, Marcel, Dr. phil., Institut für Publizistik, Marcel.Schilling@swr.de
Siegert, Nadine, M.A., Ethnologie; Raum 00-644, Forum 6, 55099 Mainz
Thiedeke, Udo, Dr., Abt. Soziologie der Sozialstruktur und der sozialen Ungleichheit (Institut für Soziologie); Colonel-Kleinmann-Weg 2, 55128 Mainz, App. 22692, thiedeke@artbit.de
Thomas, Joachim, Prof. Dr., Abt. Psychologie für Pädagogen; Kath. Univ. Eichstätt, Ostenstr. 26, 85071 Eichstätt, Tel. 08421 93 1699, joachim.thomas@ku-eichstaett.de
Tröbs, Holger, Dr., Afrikanische Philologie; Raum 00-621, Forum 6, 55099 Mainz, App. 20123, troebs@mail.uni-mainz.de
Velden, Manfred, Univ.-Prof. Dr., Abt. Allgemeine Experimentelle Psychologie; Raum 15/220, Universität Osnabrück/FB Humanwissenschaften, 49069 Osnabrück, Tel. 0541 9694408, mvelden@luce.psycho.uni-osnabrueck.de
Viedebantt, Klaus, Dr., Journalistisches Seminar (Journalistik); Domus universitatis, Alte Universitätsstraße 17, 55116 Mainz, App. 39300, journal@mail.uni-mainz.de
Vögele, Hannelore, Afrikanische Philologie; Forum 6, 55099 Mainz, App. 22798
Werner, Konstanze, Dipl.-Volksw., Institut für Publizistik; Am Fort Gonsenheim 139, 55112 Mainz, Tel. 06131 9293481, konstanze.werner@swr.de

Zibell, Stephanie, Dr. phil., M.A., Institut für Politikwissenschaft; Colonel-Kleinmann-Weg 2, 55128 Mainz, Tel. 0611 599918, steffi.zibell@t-online.de

Nichtbedienstete Lehrkräfte

Wittstock, Alfred, Institut für Politikwissenschaft (Innenpolitik/Empirische Politikforschung); Raum SB II 05-133, Colonel-Kleinmann-Weg 2, 55128 Mainz, App. 24788, wittstock@politik.uni-mainz.de

Wissenschaftliche Einrichtungen und Betriebseinheiten

Institut für Politikwissenschaft

Colonel-Kleinmann-Weg 2, 55128 Mainz, Tel. 06131-39-20017, Fax. 06131-39-23729,
E-Mail: eiserfey@mail.uni-manz.de
Geschäftsführender Leiter: Univ.-Prof. Dr. Falter, Jürgen W., App. 20017
Geschäftsführung: Dr. Wagner, Christoph, Ak. Rat, App. 25956
Zentralsekretariat: Eiserfey, Karin, App. 20017
Öffnungszeiten: Mo-Do 10-11:30 Uhr
Zwischenprüfungsbüro: Schmidt, Sabine, M.A., App. 22150
Öffnungszeiten: Mo-Do 14-15 Uhr; Fr 11-12 Uhr
Studienfachberatung: Dr. Blank, Christl, App. 22995; Muno, Wolfgang, M.A., App. 25947; Dr. Wagner, Christoph, Ak. Rat, App. 25956

12

Bedienstete der Universität

Universitätsprofessoren/-professorinnen: Univ.-Prof. Dr. (emeritiert) Buchheim, Hans, App. 23870; Univ.-Prof. Dr. Dittgen, Herbert, App. 23142; Univ.-Prof. Dr. Druwe, Ulrich, (beurlaubt), App. 22150; Univ.-Prof. Dr. Falter, Jürgen W., App. 22661; Univ.-Prof. Dr. Kunz, Volker, App. 25486; Univ.-Prof. Dr. (emeritiert) Mols, Manfred, App. 20145; Prof. Dr. Roller, Edeltraud, App. 22728; Univ.-Prof. Dr. Zimmerling, Ruth, App. 22907
Wissenschaftliche Assistentinnen/Assistenten: Dr. phil. Arzheimer, Kai, App. 23782
Wissenschaftliche Mitarbeiterinnen/Mitarbeiter: Anzer, Christian, M.A., App. 21052; Dr. Blank, Christl, App. 22995; Caballero, Claudio, M.A., App. 25485; Frings, Cornelia, M.A., App. 25572; Dipl.-Ing. Hauck, Martin, M.A., App. 24789; Heydenreich, Kerstin, M.A., App. 25572; Marx, Johannes, M.A., App. 25541; Muno, Wolfgang, M.A., App. 25947; Peters, Dirk, M.A., App. 25568; Dipl.-Volksw. Rudi, Tatjana, M.A., App. 23389; Schmitt, Annette, M.A., App. 21021; Schoen, Harald, App. 23450; PD Dr. Schumann, Siegfried, Ak. Rat, App. 25478; Dr. Wagner, Christoph, Ak. Rat, App. 25956; Dr. phil. Winkler, Jürgen R., Ak. Rat, App. 25477
Projektbezogene Mitarbeiter: Breining, Ingrid M., M.A., App. 25445; Dr. Lange, Thorsten, App. 24788
Sekretariate: Eiserfey, Karin, App. 20017; Schmidt, Annemarie, App. 22728; Schmidt, Sabine, M.A., App. 22150; Schmidt, Sabine, M.A., App. 22661
Lehrbeauftragte: Abert, Konstantin, M.A.; Dr. phil. Ahlstich, Katja; Diehl, Claudia; Franke, Uwe, M.A.; Dr. Gaude, Bernhard, App. 22661; Gayhoff, Andreas, M.A., App. 22995; Giehle, Sabine, App. 22150; Keil, Bärbel, App. 22661; Kohlhaas, Rainer, Stud. Dir., Tel. 06704 1828; Kurz-Gieseler, Stephan, OStR., Tel. 06131 72350; Lauer, Torsten, M.A.; Dr. Lennert, Gernot, App. 22728; Mandrella, Eckhard, App. 25641; Dr. phil. Mielke, Gerd, App. 22661; Müller, Doris, App. 22824; Rein, Thomas, M.A., App. 22661; Thimm, Andreas, M.A., App. 22660; Dr. phil. Zibell, Stephanie, M.A., Tel. 0611 599918

Bereich Innenpolitik, Empirische Politikforschung

Colonel-Kleinmann-Weg 2, 55128 Mainz
Universitätsprofessorinnen/-professoren: Univ.-Prof. Dr. Falter, Jürgen W., App. 22661
Sekretariat: Schmidt, Sabine, M.A., Raum 05-143, App. 22661
Öffnungszeiten: Mo-Do 10h-11:30h; Fr 10h-11h
Entpflichtete Professorinnen/Professoren: Univ.-Prof. Dr. (emeritiert) Buchheim, Hans, App. 23870
Wiss. Mitarbeiterinnen/Mitarbeiter: Dr. Blank, Christl, App. 22995; Caballero, Claudio, M.A., App. 25485; Schoen, Harald, App. 23450; PD Dr. Schumann, Siegfried, Ak. Rat, App. 25478; Dr. phil. Winkler, Jürgen R., Ak. Rat, App. 25477
Wiss. Assistentinnen/Assistenten: Dr. phil. Arzheimer, Kai, App. 23782
Lehrbeauftragte: Dr. Gaude, Bernhard, App. 22661; Gayhoff, Andreas, M.A., App. 22995; Keil, Bärbel, App. 22661; Kohlhaas, Rainer, Stud. Dir., Tel. 06704 1828; Kurz-Gieseler, Stephan, OStR., Tel. 06131 72350; Mandrella, Eckhard, App. 25641; Dr. phil. Mielke, Gerd, App. 22661; Müller, Doris, App. 22824; Thimm, Andreas, M.A., App. 22660; Dr. phil. Zibell, Stephanie, M.A., Tel. 0611 599918
Nichtbedienstete Lehrkräfte: Wittstock, Alfred, App. 24788

Bereich Vergleichende Politikwissenschaft

Colonel-Kleinmann-Weg 2, 55128 Mainz
Universitätsprofessorinnen/-professoren: Prof. Dr. Roller, Edeltraud, App. 22728
Sekretariat: Schmidt, Annemarie, Raum 05-651, App. 22728
Öffnungszeiten: Mo-Fr 10-12
Entpflichtete Professorinnen/Professoren: Univ.-Prof. Dr. (emeritiert) Mols, Manfred, App. 20145
Wiss. Mitarbeiterinnen/Mitarbeiter: Dipl.-Ing. Hauck, Martin, M.A., App. 24789; Dipl.-Volksw. Rudi, Tatjana, M.A., App. 23389

Bereich Internationale Politik

Colonel-Kleinmann-Weg 2, 55128 Mainz
Universitätsprofessorinnen/-professoren: Univ.-Prof. Dr. Dittgen, Herbert, App. 23142
Sekretariat: Schmidt, Sabine, M.A., Raum SB II 05-631, App. 22150
Öffnungszeiten: Mo-Do 14-15h; Fr 11-12h
Wiss. Mitarbeiterinnen/Mitarbeiter: Muno, Wolfgang, M.A., App. 25947; Peters, Dirk, M.A., App. 25568
Projektbezogene Mitarbeiter: Breining, Ingrid M., M.A., App. 25445
Lehrbeauftragte: Abert, Konstantin, M.A.; Diehl, Claudia; Franke, Uwe, M.A.; Dr. Lennert, Gernot, App. 22728

Bereich Politische Theorie

Colonel-Kleinmann-Weg 2, 55128 Mainz
Universitätsprofessorinnen/-professoren: Univ.-Prof. Dr. Druwe, Ulrich, (beurlaubt), App. 22150; Univ.-Prof. Dr. Zimmerling, Ruth, App. 22907
Sekretariat: Schmidt, Sabine, M.A., Raum SB II 05-631, App. 22150
Öffnungszeiten: Mo-Do 14-15h; Fr 11-12h
Wiss. Mitarbeiterinnen/Mitarbeiter: Anzer, Christian, M.A., App. 21052; Schmitt, Annette, M.A., App. 21021
Projektbezogene Mitarbeiter: Dr. Lange, Thorsten, App. 24788
Lehrbeauftragte: Lauer, Torsten, M.A.; Rein, Thomas, M.A., App. 22661

Bereich Analyse und Vergleich politischer Systeme/Wirtschaft und Gesellschaft

Colonel-Kleinmann-Weg 2, 55128 Mainz
Universitätsprofessorinnen/-professoren: Univ.-Prof. Dr. Kunz, Volker, App. 25486
Sekretariat: Schmidt, Sabine, M.A., Raum SB II 05-631, App. 22150
Öffnungszeiten: Mo-Do 14-15h; Fr 11-12h
Wiss. Mitarbeiterinnen/Mitarbeiter: Frings, Cornelia, M.A., App. 25572; Heydenreich, Kerstin, M.A., App. 25572; Marx, Johannes, M.A., App. 25541
Projektbezogene Mitarbeiter: App. 25541
Lehrbeauftragte: Lauer, Torsten, M.A.

Fachschaft Politikwissenschaft

Jakob-Welder-Weg 18, 55128 Mainz, Tel. 06131-39-2 32 13
Öffnungszeiten

Institut für Soziologie

Colonel-Kleinmann-Weg 2, 55128 Mainz
Geschäftsführende Leitung: apl. Prof. Dr. rer. soc., Dipl.-Soz. Prigge, Wolfgang-Ulrich, Raum SB II, 04-323, App. 23438
Sekretariat: Deppisch, Rosemarie, Raum SB II, 04-321, App. 22568, Fax: 25269
Öffnungszeiten: Di, Mi, Do 10:00-12:00

Studienfachberatung Diplom-Studiengang: Dr. phil. Lofink, Harald, Raum SB II, 04-543, App. 24792
Sprechstunde: Fr 10:00-11:00
Studienfachberatung Magister-Studiengang: Dr. phil., Dipl.-Soz.-Wiss. Sudek, Rolf, Raum SB II, 04-313, App. 23155
Sprechstunde: Do 10:00-12:00

Vertrauensdozent für ausländische Studierende: Dr. phil. Lofink, Harald, App. 24792

Entpflichtete/i. R. befindliche Professorinnen/Professoren:
Univ.-Prof. Dr. (emeritiert) Landwehrmann, Friedrich; Univ.-Prof. Dr. (pensioniert) Nedelmann, Birgitta, App. 25270

Bedienstete der Universität
Privatdozent: PD Dr. Herzer, Manfred, Raum 00-105, App. 23097

Abt. Soziologie der Arbeitsbeziehungen

Colonel-Kleinmann-Weg 2, 55128 Mainz
Hochschuldozent auf Lebenszeit: apl. Prof. Dr. rer. soc., Dipl.-Soz. Prigge, Wolfgang-Ulrich, Raum SB II, 04-323, App. 23438
Sekretariat: Deppisch, Rosemarie, Raum SB II, 04-321, App. 22568, Fax: 25269
Öffnungszeiten: Di - Do 10:00-12:00
Wiss. Mitarbeiter: Dr. phil., Dipl.-Soz.-Wiss. Sudek, Rolf, App. 23155

Abt. Organisation von Arbeit und Betrieb

Colonel-Kleinmann-Weg 2, 55128 Mainz
Universitätsprofessor: Univ.-Prof. Dr. Preisendörfer, Peter, Raum SB II, 04-345, App. 22383
Sekretariat: Herz, Claudia, Raum SB II, 04-341, App. 26154, Fax: 26157
Öffnungszeiten: Mo - Do 10:00-12:00, Mi 14:00-16:00
Wiss. Mitarbeiterinnen/Mitarbeiter: Dr. Hinner, Kajetan, Raum SB II, 04-343, App. 26156; Dipl.-Soz. Liebe, Ulf, Raum SB II, 04-455, App. 21084; Dr. phil. Marel, Klaus, Raum SB II, 04-331, App. 22441; Dipl.-Soz. Rinn, Maren, Raum SB II, 04-441, App. 20831; Schiener, Jürgen, M.A., Raum SB II, 04-333, App. 24705
Lehrbeauftragte: Bartmann, Martin, M.A., App. 26154; Dr. Buschle, Nicole; Dr. Haug, Sonja, Tel. 0611 752871

Abt. Soziologie der Familie und der privaten Lebensführung

Colonel-Kleinmann-Weg 2, 55128 Mainz
Universitätsprofessor: Univ.-Prof. Dr. Schneider, Norbert F., Raum SB II, 04-456, App. 24704
Sekretariat: Wachtel, Roswitha, Raum SB II, 04-454, App. 22444, Fax: 25569
Öffnungszeiten: Mo - Do 10:30-11:30
Wiss. Mitarbeiter: Dipl.-Päd. Stengel, Stephan, App. 23206

Abt. Soziologische Theorie und Geschlechterforschung

Colonel-Kleinmann-Weg 2, 55128 Mainz
Universitätsprofessorinnen/-professoren: Univ.-Prof. Dr. Heintz, Bettina, Raum SB II, 04-533, App. 24042
Sekretariat: N.N., Raum SB II, 04-531, App. 24042, Fax: 24043
Öffnungszeiten: Mi 10:00-12:00
Wiss. Mitarbeiterinnen: Dipl. Soz.-Wiss. Müller, Dagmar, Raum SB II, 05-201, App. 24026; Dipl.-Volksw. Soz.-Rich. Schnabel, Annette, Raum SB II, 04-433, App. 25435

Abt. Politische Institutionen

Colonel-Kleinmann-Weg 2, 55128 Mainz
Universitätsprofessor: Univ.-Prof. Dr. Kieserling, André, Raum SB II, 04-444, App. 20377
Sekretariat: Külheim, Ursula, Raum SB II, 04-442, App. 25270, Fax: 23728
Öffnungszeiten: Mo - Do 9:00-11:00
Wiss. Mitarbeiterin: Dipl.-Soz. Kuchler, Barbara, Raum SB II, 04-443, App. 23833

Abt. Soziologie der Sozialstruktur und der sozialen Ungleichheit

Colonel-Kleinmann-Weg 2, 55128 Mainz
Universitätsprofessor: Univ.-Prof. Dr. Hradil, Stefan, Raum SB II, 04-553, App. 22692
Sekretariat: Maier, Rosemarie, Raum SB II, 04-551, App. 22692, Fax: 23726; Pauly, Irmgard, Raum SB II, 04-551, App. 22692, Fax: 23726
Öffnungszeiten: Mo - Fr 11:00-12:00
apl. Professor: Dr. phil. Schmied, Gerhard, Akad. Dir., Raum SB II, 04-541, App. 22797
Wiss. Mitarbeiter: Dr. phil. Lofink, Harald, Raum SB II, 04-543, App. 24792
Lehrbeauftragter: Döldissen, Stefan, M.A.; Dr. Thiedeke, Udo, App. 22692

Institut für Ethnologie und Afrikastudien

Forum 6, 55128 Mainz, Tel. 06131-39-22798, Fax. 06131-39-23730, E-Mail: rbauer@mail.uni-mainz.de
Geschäftsführender Leiter: Univ.-Prof. Dr. Kastenholz, Raimund, App. 22798
Sprechzeiten: Dienstags 9-10 Uhr
Sekretariat: Bauer, Rita, App. 22798; Seipel, Ursula, App. 22798; Wallen, Stefanie, App. 22798
Sprechzeiten: Mo.-Do. 10-11 Uhr und Mi.-Do. 14-15 Uhr

Bedienstete der Universität

Universitätsprofessorinnen/-professoren: Univ.-Prof. Dr. Bierschenk, Thomas, App. 23978; Univ.-Prof. Dr. (emeritiert) Grohs, Gerhard, App. 22798; Univ.-Prof. Dr. Kastenholz, Raimund, App. 22798; Univ.-Prof. Dr. Lentz, Carola, App. 22798; Univ.-Prof. Dr. (emeritiert) Müller, Ernst Wilhelm, App. 20118; Univ.-Prof. Dr. Strecker, Ivo, (beurlaubt), App. 22542
außerplanmäßige Professorinnen/Professoren: Prof. Dr. Drechsel, Paul, App. 22798
Honorarprofessorinnen/-professoren: Univ.-Prof. Dr. (emeritiert) Dauer, Alfons Michael, App. 22798
Universitätsdozentinnen/-dozenten: Dr. phil. habil. Bender, Wolfgang, App. 23349
Wissenschaftliche Assistentinnen/Assistenten: Dr. Schareika, Nikolaus, App. 22870; Dr. Werthmann, Katja, App. 20125
Wissenschaftliche Mitarbeiterinnen/Mitarbeiter: Dr. Brandstetter, Anna-Maria, Ak. Rat, App. 20119; Epple, Susanne, M.A., App. 22870; Frackmann, Ruth, App. 20125; Full, Wolfram, M.A., App. 20121; Girke, Felix, M.A., App. 25054; Dr. Heiß, Jan-Patrick, App. 24014; Dr. Langewiesche, Katrin, App. 22870; Meyer, Ronny, M.A., App. 24019; Dr. Oed, Anja, App. 25933; Dr. Reuster-Jahn, Uta, App. 20121; Schlösser, Julia; PD Dr. Stauth, Georg, App. 22798; Dr. Tröbs, Holger, App. 20123; Wetter, Andreas, M.A., App. 24019
Lehrbeauftragte: Dr. Anyanwu, Rose-Juliet, App. 22798; Dr. Bechhaus-Gerst, Marianne, App. 22798; Coester, Markus, M.A., App. 22798; Haberer, Annonciata; Matomora, Doris, App. 22798; Ndeke, Jean-Baptiste, App. 22798; Ogboro-Cole, O.; Siegert, Nadine, M.A.; Dr. Tröbs, Holger, App. 20123; Vögele, Hannelore, App. 22798

Ethnologie

Forum 6, 55099 Mainz,, Tel. 06131-39-22798, Fax. 06131-39-23730, E-Mail: rbauer@mail.uni-mainz.de
Sekretariat: Bauer, Rita, App. 22798

Bedienstete der Universität
Universitätsprofessorinnen/-professoren: Univ.-Prof. Dr. Bierschenk, Thomas, App. 23978; Univ.-Prof. Dr. (emeritiert) Grohs, Gerhard, App. 22798; Univ.-Prof. Dr. Lentz, Carola, App. 22798; Univ.-Prof. Dr. (emeritiert) Müller, Ernst Wilhelm, App. 20118; Univ.-Prof. Dr. Strecker, Ivo, (beurlaubt), App. 22542
Wissenschaftliche Assistentinnen/Assistenten: Dr. Schareika, Nikolaus, App. 22870; Dr. Werthmann, Katja, App. 20125
Wissenschaftliche Mitarbeiterinnen/Mitarbeiter: Dr. phil. habil. Bender, Wolfgang, App. 23349; Dr. Brandstetter, Anna-Maria, Ak. Rat, App. 20119; Epple, Susanne, M.A., App. 22870; Frackmann, Ruth, App. 20125; Girke, Felix, M.A., App. 25054; Dr. Langewiesche, Katrin, App. 22870; Dr. Oed, Anja, App. 25933; Schlösser, Julia; PD Dr. Stauth, Georg, App. 22798
Lehrbeauftragte: Coester, Markus, M.A., App. 22798; Siegert, Nadine, M.A.

Archiv für die Musik Afrikas

Forum 6, 55099 Mainz
Leiter: Dr. phil. habil. Bender, Wolfgang, Raum 00-619, Forum 6, 55099 Mainz, App. 23349

Ethnographische Studiensammlung
Forum 6, 55099 Mainz
Kustodin: Dr. Brandstetter, Anna-Maria, Ak. Rat, Raum 00-652, Forum 6, 55099 Mainz, App. 20119

Jahn-Bibliothek für afrikanische Literaturen
Forum 6, 55099 Mainz
Leiter: Dr. Oed, Anja, Raum 00-623, Forum 6, 55099 Mainz, App. 25933

Afrikanische Philologie
Forum 6, 55099 Mainz,, Tel. 06131-30-22798,, Fax. 06131-39-23730, E-Mail: rbauer@mail.uni-mainz.de
Sekretariat: Bauer, Rita, Raum 00-644, App. 22798
Universitätsprofessorinnen/-professoren: Univ.-Prof. Dr. Kastenholz, Raimund, App. 22798
Wissenschaftliche Mitarbeiterinnen/Mitarbeiter: Full, Wolfram, M.A., App. 20121; Dr. Heiß, Jan-Patrick, App. 24014; Meyer, Ronny, M.A., App. 24019; Dr. Reuster-Jahn, Uta, App. 20121; Dr. Tröbs, Holger, App. 20123; Wetter, Andreas, M.A., App. 24019
Lehrbeauftragte: Dr. Anyanwu, Rose-Juliet, App. 22798; Dr. Bechhaus-Gerst, Marianne, App. 22798; Haberer, Annonciata; Matomora, Doris, App. 22798; Ndeke, Jean-Baptiste, App. 22798; Vögele, Hannelore, App. 22798

Bibliothek Ethnologie und Afrikanische Philologie
Forum 6, 55099 Mainz, Tel. 06131-39-22799,
Fax. 06131-39-23730, Öffnungszeiten WiSe 2003/04: siehe Webseite
Leiterin: Dr. Anna-Maria Brandstetter, App: 20119, Raum 00-621

Fachschaft Ethnologie und Afrikanistik
Forum 6, 55099 Mainz, Tel. 06131-39-2 51 33, E-Mail: fs-ethnoafri@gmx.de

Institut für Publizistik
Colonel-Kleinmann-Weg 2, 55128 Mainz
Geschäftsführender Leiter: Univ.-Prof. Dr. Kepplinger, Hans Mathias, App. 22594

Institutssekretariat: Stumpf, Hilke, Raum 01-430, Colonel-Kleinmann-Weg 2, 55128 Mainz, App. 22670

Öffnungszeiten: Mo-Fr 10:00-12:00

Universitätsprofessorinnen/-professoren: Univ.-Prof. Dr. Holtz-Bacha, Christina,
Raum SB II 05-321 - Sprechzeiten: nur nach Anmeldung bei Frau Heil, Tel. 39-25635, App. 25636;
Univ.-Prof. Dr. Kepplinger, Hans Mathias,
Raum SB II 01-452 - Sprechzeiten: nur nach Anmeldung bei Frau Ohters, Tel. 39-22579, App. 22594;
Univ.-Prof. Dr. Kunczik, Michael, Raum SB II 02-653 - Sprechzeiten: nur nach Anmeldung, Tel. 39-24480, App. 24480; Univ.-Prof. Dr. Nienstedt, Heinz-Werner, Raum SB II 02-623, App. 25263;
Univ.-Prof. Dr. (emeritiert) Noelle-Neumann, Elisabeth, Raum SB II 00-323, App. 22670;
Univ.-Prof. Dr. Ricker, Reinhart, Raum SB II 01-535 - Sprechzeiten: nur nach Anmeldung, Tel. 39-25252, App. 25252; Univ.-Prof. Dr. Wilke, Jürgen,
Raum SB II 01-653 - Sprechzeiten: Mi. 14.30-16 Uhr nur nach Anmeldung, Tel. 39-23722, App. 22539;
Univ.-Prof. Dr. Wolff, Volker, Raum Sprechzeiten: Do. 14-15 u. nach Vereinbarung, App. 39300

Wissenschaftliche Assistentinnen/Assistenten: Dr. Esser, Frank,
Raum SB II 01-623 - Sprechzeiten: Do. 11:00-12:00 Uhr, App. 22180; Dr. Maurer, Marcus,
Raum SB II 01-441 - Sprechzeiten: Di. 14:00-15:00 Uhr, App. 22903; Dr. Reinemann, Carsten,
Raum SB II 01-641 - Sprechzeiten: Do. 15:00-16:00 Uhr, App. 23748

Wissenschaftliche Mitarbeiterinnen/Mitarbeiter: Breßler, Eva, M.A., Raum 01-643, App. 22900; Dr. Ehmig, Simone Christine, M.A., Raum SB II 01-438 - Sprechzeiten: Di. 11:00-12:00 Uhr, App. 22176; Dr. Hartmann, Thomas, M.A., Raum 112 - Sprechzeiten: Do. 9-10 Uhr, App. 39303; Jackob, Nikolaus, M.A., Raum SB II 01-434 -Sprechzeiten: Mi. 10-13 Uhr, App. 25763; PD Dr. Lamp, Erich, Raum SB II 01-434 - Sprechzeiten: Mi. 10:00-13:00 Uhr, App. 25763; Lessinger, Eva-Maria, M.A., Raum SB II 05-323 Sprechzeiten: Mi. 14:00-15:00 Uhr, App. 25637; Palm, Carla, M.A., Raum 112 - Sprechzeiten: Do. 13:30-14:30 Uhr, App. 39316; Dr. Peiser, Wolfram, Raum 05-331 Sprechzeiten: Mo. 11-12, App. 25638; Roessing, Thomas, M.A., Raum SB II 01-434, App. 25763; Seehaus, Christine, Ass. iur, Raum SB II 01-539, App. 25262

Lehrbeauftragte: Arnold, Bernd-Peter, Hessischer Rundfunk, Frankfurt/Main; Becker, Roman, M.A., Tel. 06131 328090; Honorarprofessor Buchholz, Axel, Domus universitatis, Alte Universitätsstraße 17, 55116 Mainz, App. 39300; Dr. Dahlem, Stefan, ZMG Zeitungs Marketing Gesellschaft, Frankfurt/Main; Eps, Peter, M.A., Colonel - Kleinmann - Weg 2, 55099 Mainz, Tel. 0611 9788419; Frühauf, Hermann, M.A.; Dipl.-Biol. Heinemann, Pia, Domus universitatis, Alte Universitätsstraße 17, 55116 Mainz, App. 39304; Dr. rer. nat. Oehler, Regina, Domus universitatis, Alte Universitätsstraße 17, 55116 Mainz, App. 39300; Dr. Petersen, Thomas; Schamari, Birgit, Domus universitatis, Alte Universitätsstraße 17, 55116 Mainz, App. 39300; Dr. phil. Schilling, Marcel; Dipl.-Volksw. Werner, Konstanze, Am Fort Gonsenheim 139, 55112 Mainz, Tel. 06131 9293481

Nichtwissenschaftliche Mitarbeiterinnen/Mitarbeiter: Daub, Barbara, Sekretariat Prof. Wilke, Raum SB II 01-651, App. 23722; Heil, Anita, Sekretariat Prof. Holtz-Bacha, Raum SB II 05-313, App. 25635; Ohters, Andrea, Sekretariat Prof. Kepplinger, Raum SB II 01-454, App. 22579; Siebert, Ingrid, Bibliothek, Raum SB II 01-212, App. 24025; Stumpf, Hilke, Raum 01-430, App. 22670

Publizistikwissenschaft

Universitätsprofessorinnen/Universitätsprofessoren: Univ.-Prof. Dr. Holtz-Bacha, Christina, App. 25636; Univ.-Prof. Dr. Kepplinger, Hans Mathias, App. 22594; Univ.-Prof. Dr. Kunczik, Michael, App. 24480; Univ.-Prof. Dr. Nienstedt, Heinz-Werner, App. 25263; Univ.-Prof. Dr. Ricker, Reinhart, App. 25252; Univ.-Prof. Dr. Wilke, Jürgen, App. 22539
Privatdozent: PD Dr. Lamp, Erich, Raum SB II 01-434 - Sprechzeiten: Mi. 10:00-13:00 Uhr, Colonel-Kleinmann-Weg 2, 55128 Mainz, App. 25763
Wissenschaftliche Mitarbeiter/Wissenschaftliche Mitarbeiterinnen: Breßler, Eva, M.A., App. 22900; Dr. Ehmig, Simone Christine, M.A., App. 22176; Dr. Esser, Frank, App. 22180; Glaab, Sonja, App. 25222; Jackob, Nikolaus, M.A., App. 25763; Dr. Maurer, Marcus, App. 22903; Dr. Peiser, Wolfram, App. 25638; Dr. Reinemann, Carsten, App. 23748; Roessing, Thomas, M.A., App. 25763; Seehaus, Christine, Ass. iur, App. 25262
Lehrbeauftragte: Arnold, Bernd-Peter; Becker, Roman, M.A., Tel. 06131 328090; Dr. Dahlem, Stefan; Eps, Peter, M.A., Tel. 0611 9788419; Frühauf, Hermann, M.A.; Dr. phil. Schilling, Marcel; Dipl.-Volksw. Werner, Konstanze, Tel. 06131 9293481

Medienmanagement

Colonel-Kleinmann-Weg 2, 55128 Mainz, Tel. 06131-3922677
Universitätsprofessoren/Universitätsprofessorinnen: Univ.-Prof. Dr. Nienstedt, Heinz-Werner, App. 25263

Fachschaft Publizistik

Colonel-Kleinmann-Weg 2, 55128 Mainz, Tel. 06131-39-2 21 91

Journalistisches Seminar

Domus universitatis, Alte Universitätsstraße 17, 55116 Mainz, Tel. 39-39300, Fax. 39-39302,
E-Mail: journal@mail.uni-mainz.de
Sekretariat: Glöckner, Verena, Raum 011, Alte Universitätsstraße 17, 55116 Mainz, App. 39300

Honorarprofessorinnen/-professoren: Honorarprofessor Buchholz, Axel,
Domus universitatis, Alte Universitätsstraße 17, 55116 Mainz, App. 39300;
Honorarprofessor Dr. phil. Steiner, Tilman, Ass. jur., Domus universitatis, Alte Universitätsstraße 17,
55116 Mainz, App. 39300

Entpflichtete/i.R. befindliche Professorinnen/Professoren:: Univ.-Prof. Dr. jur. Dambmann,
Gerhard, App. 39300; Univ.-Prof. Dr. jur. Gerhardt, Rudolf, App. 39300;
Univ.-Prof. Dr. phil. D. Phil. Gillessen, Günther, App. 39300; Univ.-Prof. Dr. phil. Wucher, Albert, App. 39300

Wissenschaftliche Mitarbeiterinnen/Mitarbeiter: Bansa, Brigitte, Ass. jur.,
Raum 112 - Sprechstunde: Do. 13:30 - 14:30, Domus universitatis, Alte Universitätsstraße 17,
55116 Mainz, App. 39316; Barrios, Miguel, M.A., Raum 109 - Sprechzeiten: Di. 14-15 Uhr,
Domus universitatis, Alte Universitätsstraße 17, 55116 Mainz, App. 39310; Dr. Hartmann, Thomas, M.A.,
Raum 112 - Sprechzeiten: Do. 9-10 Uhr, Domus universitatis, Alte Universitätsstraße 17, 55116 Mainz,
App. 39303; Dipl.-Biol. Heinemann, Pia, Raum 110 - Sprechzeiten: Mi. 9-10 Uhr,
Domus universitatis, Alte Universitätsstraße 17, 55116 Mainz, App. 39304; Palm, Carla, M.A.,
Raum 112 - Sprechzeiten: Do. 13:30-14:30 Uhr, Domus universitatis, Alte Universitätsstraße 17,
55116 Mainz, App. 39316

Lehrbeauftragte: Blaß, Bettina, M.A., Domus universitatis, Alte Universitätsstraße 17, 55116 Mainz,
App. 39300; Dr. rer. nat. Oehler, Regina, Domus universitatis, Alte Universitätsstraße 17, 55116 Mainz,
App. 39300; Oppermann, Andreas, Domus universitatis, Alte Universitätsstraße 17, 55116 Mainz,
App. 39300; Schamari, Birgit, Domus universitatis, Alte Universitätsstraße 17, 55116 Mainz, App. 39300;
Dr. Viedebantt, Klaus, Domus universitatis, Alte Universitätsstraße 17, 55116 Mainz, App. 39300

Bibliothek Journalismus: Bansa, Brigitte, Ass. jur., Raum 112 - Sprechstunde: Do. 13:30 - 14:30,
Domus universitatis, Alte Universitätsstraße 17, 55116 Mainz, App. 39316; Palm, Carla, M.A.,
Raum 112 - Sprechzeiten: Do. 13:30-14:30 Uhr, Domus universitatis, Alte Universitätsstraße 17,
55116 Mainz, App. 39316

Nichtwissenschaftliche Mitarbeiterinnen/Mitarbeiter: Glöckner, Verena, Raum 011,
Alte Universitätsstraße 17, 55116 Mainz, App. 39300; Kühl, Jakob, Raum Studio,
Domus universitatis, Alte Universitätsstraße 17, 55116 Mainz, App. 39307

Fachstudienberatung: Bansa, Brigitte, Ass. jur., Raum 112 - Sprechstunde: Do. 13:30 - 14:30,
Domus universitatis, Alte Universitätsstraße 17, 55116 Mainz, App. 39316; Dr. Hartmann, Thomas, M.A.,
Raum 112 - Sprechzeiten: Do. 9-10 Uhr, Domus universitatis, Alte Universitätsstraße 17, 55116 Mainz,
App. 39303; Palm, Carla, M.A., Raum 112 - Sprechzeiten: Do. 13:30-14:30 Uhr,
Domus universitatis, Alte Universitätsstraße 17, 55116 Mainz, App. 39316

Psychologisches Institut

Staudingerweg 9, 55128 Mainz, Tel. 06131-39-Durchwahl (App.), Fax. 06131-39-Durchwahl (App.), E-Mail: 8ZeichenvomNachnamen@psych.uni-mainz.de
Institutsleitung: Univ.-Prof. Dr. Vossel, Gerhard, Raum 02-617, App. 22897

Institutssekretariat: Munz-Welzel, Mechthild, Raum 02-227, App. 22377

Prüfungsamt
Sekretariat: Kirsch, Hiltrud, M.A., Raum 03-130, App. 23373
Öffnungszeiten: Mo - Mi 13:30 - 16:00, Fr 9:00 - 12:00

Studienfachberatung: Dipl.-Psych. Lindner, Inge, Raum 02-621, App. 24145
Sprechstunde: Di 11:00 - 12:00 und nach Vereinbarung

Werkstatt: App. 22622

Abt. Allgemeine Experimentelle Psychologie

Staudingerweg 9, 55128 Mainz, Tel. 06131-39-22250, Fax. 06131-39-22480
Sekretariat: Glaubitz, Petra, Raum 02-623, App. 22250
Universitätsprofessorinnen/-professoren: Univ.-Prof. Dr. (emeritiert) Fröhlich, Werner D., App. 22250; Univ.-Prof. Dr. Hecht, Heiko, App. 22481; Univ.-Prof. Dr. Vossel, Gerhard, App. 22897
Hochschuldozentinnen/Hochschuldozenten: Dr. habil. Zimmer, Heinz, Raum 02-615, App. 23703
Juniorprofessorinnen/-professoren: Dr. Berti, Stefan, App. 22889
Wissenschaftliche Mitarbeiterinnen/Mitarbeiter: Dipl.-Psych. Gamer, Matthias, Raum 02-628, App. 22795; Dipl.-Psych. Oberfeld-Twistel, Daniel, Raum 02-123, App. 22423
Nichtbedienstete außerplanmäßige Professorinnen/Professoren: apl. Prof. Dr. Glanzmann, Peter, App. 22250
Technische Angestellte/Angestellter: Dipl.-Phys. Münch, Agnes, Raum 02-513, App. 25124
Lehrbeauftragte: Univ.-Prof. Dr. Velden, Manfred, Tel. 0541 9694408

Abt. Arbeits-, Organisations- und Wirtschaftspsychologie

Staudingerweg 9, 55128 Mainz
außerplanmäßige Professorinnen/Professoren: apl. Prof. Dr. Mattenklott, Axel, Raum 02-125, App. 22888
Lehrbeauftragte: Ewert, Frauke, Dipl.-Psych., Tel. 0172 6141341; Dr. Haueisen, Gunter K., Tel. 06192 962930; Häussling, Jan, RA, Assessor Jur., Tel. 06221 47 5107; Dipl.-Psych. Paul, Susanne, Tel. 069 29986633; Ryschka, Jurij

Abt. Entwicklungs-und Pädagogische Psychologie

Staudingerweg 9, 55128 Mainz, Tel. 06131-39-23373, Fax. 06131-39-23705
Universitätsprofessorinnen/-professoren: Univ.-Prof. Dr. Seiffge-Krenke, Inge, Raum 03-132, App. 22443
Sekretariat: Kirsch, Hiltrud, M.A., Raum 03-130, App. 23373
Wissenschaftliche Mitarbeiterinnen/Mitarbeiter: Dipl.-Psych. Gelhaar, Tim, Raum 03-127, App. 23220; Dipl.-Psych. Kirchheim, Carola, Raum 03-129, App. 23706; Dipl.-Psych. Sonntag-Dillender, Markus, Raum 03-131, App. 22245; Dipl.-Psych. Waligora, Katja, Raum 03-133, App. 23704
Lehrbeauftragte: Dipl.-Psych. Gramel, Sabine, App. 23104

Abt. Klinische Psychologie und Psychotherapie

Staudingerweg 9, 55128 Mainz, Tel. 06131-39-24621, Fax. 06131-39-24623
Universitätsprofessorinnen/-professoren: Univ.-Prof. Dr. Hiller, Wolfgang, Raum 03-227, App. 22344

Wissenschaftliche Mitarbeiterinnen/Mitarbeiter: Dr. Glindemann, Silva, Dipl.-Psych., App. 25626
Wiss. Assistentinnen/Assistenten: Dr. Bleichhardt, Gaby, Raum 03-221, App. 23707; Dr. Legenbauer, Tanja, App. 22442
Lehrbeauftragte: Dr. Herrlich, Jutta, App. 24621; Dr. phil, Dipl.-Psych Leidig, Stefan, Tel. 06322 934215; Dipl. Psych. Lolis, Ute; Dr.rer.soc. Dipl.-Psych. Scheurich, Armin, Tel. 06131 172152

Weiterbildungsstudiengang „Psychologische Psychotherapie"
Servicebüro: Dipl.-Psych. Andersch, Claudia, Raum 03-223, App. 24622

Poliklinische Institutsambulanz für Psychotherapie
Ambulanz: Raum 03-527, App. 24621

Abt. Methodenlehre und Statistik
Staudingerweg 9, 55128 Mainz

Abt. Persönlichkeitspsychologie und Diagnostik
Staudingerweg 9, 55128 Mainz, Tel. 06131-39-22377, Fax. 06131-39-22483
Universitätsprofessorinnen/-professoren: Univ.-Prof. Dr. Krohne, Heinz Walter, App. 22377 (Sekretariat)
Sekretariat: Munz-Welzel, Mechthild, Raum 02-227, App. 22377
Hochschuldozentinnen/dozenten: Dr. habil. Egloff, Boris, Raum 02-232, Staudingerweg 9, 55128 Mainz, App. 22485
Juniorprofessorinnen/professoren: Dr. Schwerdtfeger, Andreas, App. 23708
Wissenschaftliche Mitarbeiterinnen/Mitarbeiter: Dipl.-Psych. Heer, Johannes, Raum 02-325, App. 24625; PD Dr. Hock, Michael, Ak. OR, Raum 02-223, App. 22794
Wissenschaftliche Assistentinnen/Assistenten: Dr. Schmukle, Stefan, Raum 02-332, App. 22484
Psychologisch-technische Assistentin/Assistent: Otte, Amara, TA, Raum 02-225, App. 22446
Lehrbeauftragte: Tel. 07173 920955

Abt. Psychologie für Pädagogen
Staudingerweg 9, 55128 Mainz, Tel. 06131-39-23095, Fax. 06131-39-23274
Wissenschaftliche Mitarbeiterinnen/Mitarbeiter: Dipl.-Psych. Türk, Susanna, Raum 05-125, App. 23095; Dipl.-Psych. Wolf-Süssmann, Eva-Maria, Raum 05-127, App. 23105
Lehrbeauftragte: Prof. Dr. Thomas, Joachim, Tel. 08421 93 1699

Abt. Sozialpsychologie
Staudingerweg 9, 55128 Mainz, Fax. 06131-39-25655
Universitätsprofessorinnen/-professoren: Univ.-Prof. Dr. Ochsmann, Randolph, Raum 03-233, App. 23701
Wissenschaftlliche Mitarbeiterinnen/Mitarbeiter: Dr. Schaffner, Paul, Ak. OR, Raum 03-231, App. 24403
Lehrbeauftragte: Dr. Diehl, Oliver, App. 22244; Dr. med. habil. Peseschkian, Hamid, Tel. 0611 373707

Bibliothek Psychologie
Staudingerweg 9 (Raum 03-319); 55128 Mainz, Tel. 06131-39-24316
Bibliothekar/in: Todt, Gerlinde, Raum 03-423, App. 24624
Bibliotheksaufsicht: Weber, Alfred, M.A., Raum 03-319, App. 24316
Öffnungszeiten: Mo - Do 9:00 - 18:00, Fr 9:00 - 15:00; Testbibliothek: Di 12:00 - 13:00, Do 12:00 - 16:00

Fachschaft Psychologie
Staudingerweg 9 (Raum 03-433), 55128 Mainz, Tel. 06131-39-2 34 34

Fachbereich 12 - Sozialwissenschaften

Politikwissenschaft/Sozialkunde

Einführungsveranstaltungen

Einmalige Einführungsveranstaltung für Studienanfänger, Fach- und Hochschulortwechsler; LV; einmalige Einführungsveranstaltung;

Di	14:00 - 16:00	Raum n.V.	Falter J.W. Wagner Ch.

Vorlesungen

Regierungspraxis — Buchheim H.
Vorlesung; 2 SWS; Di, 16:45 - 18:15, P 5

Einführung in die Internationalen Beziehungen — Dittgen H.
Vorlesung; 2 SWS; Mi, 12:00 - 14:00, P 1

Einführung in die Politikwissenschaft — Falter J.W.
Vorlesung; 2 SWS; Mo, 18:30 - 20:00, P 3

Interessenvermittlung und Interessenorganisation — Kunz V.
Vorlesung; 2 SWS; Do, 18:00 - 20:00, P 5

Asien-Pazifik: Scherpunkt der Weltpolitik im 21. Jahrhundert — Mols M.
Vorlesung; 2 SWS; Di, 17:00 - 18:30, P 2

Einführung in Analyse und Vergleich politischer Systeme — Roller E.
Vorlesung; 2 SWS; Di, 18:30 - 20:00, P 204

Machttheorien — Zimmerling R.
Vorlesung; 2 SWS; Mo, 12:00 - 13:30, P 3

Proseminare

Einführung in die Politikwissenschaft (nur für Staatsexamensstudierende) — Wagner Ch.
Proseminar; 2 SWS; ben. Schein; Mi, 10:00 - 12:00, SB II 05-132

Seminare im Grundstudium

Analyse und Vergleich politischer Systeme
Grundkurs; 2 SWS; ben. Schein;

Di	08:30 - 10:00	SB II 05-132	Wagner Ch.
Mi	08:00 - 10:00	SB II 05-432	Winkler J.R.
Mi	10:00 - 12:00	Hs I	Roller E.
Mi	16:00 - 18:00	SB II 05-432	Heydenreich K.
Mi	16:45 - 18:15	SB II 03-436	Rudi T.
Do	08:00 - 10:00	SB II 05-432	Winkler J.R.
Do	18:00 - 19:30	SB II 05-132	Frings C.

Das politische System der BRD
Grundkurs; 2 SWS; ben. Schein;

Mo	12:00 - 14:00	SB II 05-132	Schoen H.
Di	12:00 - 14:00	SB II 05-432	Hauck M.
Do	12:00 - 13:30	SB II 05-432	Arzheimer K.
Do	14:00 - 16:00	SB II 05-432	Hauck M.
Do	15:00 - 16:30	P 2	Zibell S.
Do	18:00 - 20:00	SB II 05-432	Loosen R.

Internationale Beziehungen
Grundkurs; 2 SWS; ben. Schein;

	Zeit/Ort n.V.		Frigger C.
Mo	10:00 - 12:00	SB II 05-132	Muno W.
Mo	12:00 - 14:00	SB II 05-432	Peters D.
Mo	14:00 - 16:00	SB II 05-132	Muno W.
Mo	18:00 - 20:00	SB II 05-432	Franke U.
Mi	12:00 - 14:00	SB II 05-432	Peters D.

Methoden der Politikwissenschaft (Methoden ESF und Statistik)
Grundkurs; 4 SWS; ben. Schein; mit zwischenprüfungsrelevanter Klausur;

Di	09:45 - 11:15	P 2	Schumann S.
Do	09:45 - 11:15	P 5	
Di	13:15 - 14:45	P 2	Schumann S.
Do	12:00 - 13:30	P 2	
Fr	08:00 - 9:30, 9:45 - 11:15	Hs 11	Caballero C.

Moderne Politische Theorie
Grundkurs; 2 SWS; ben. Schein;

Mo	08:00 - 10:00	SB II 05-132	Rein Th.
Mo	10:00 - 12:00	SB II 05-432	Schmitt A.
Mo	14:00 - 16:00	SB II 05-432	Schmitt A.
Di	12:00 - 14:00	SB II 05-132	Anzer Ch.
Mi	09:45 - 11:15	SB II 03-436	Zimmerling R.
Fr	08:00 - 10:00	SB II 05-432	Lauer T.

Wirtschaft und Gesellschaft
Grundkurs; 2 SWS; ben. Schein;

Mi	14:00 - 16:00	SB II 05-132	Marx J.
Fr	09:00 - 10:30	SB II 05-132	Lange Th.
Fr	10:30 - 12:00	SB II 05-132	Özsahin E.
Fr	16:00 - 18:00	SB II 05-132	Lauer T.

Seminare im Hauptstudium

Multilaterale Entwicklungspolitik — Andresen H.
Hauptseminar; 2 SWS; ben. Schein; Zeit und Raum n.V.

Die Analyse politikwissenschaftlicher Datensätze mit Stata — Arzheimer K.
Hauptseminar; 2 SWS; ben. Schein; MA-Klausur Relevant (Methoden); Do, 8:30 - 10:00, SB II 05-132

Politik und Staat bei Hegel — Buchheim H.
Vorlesung; 2 SWS; ben. Schein; Di, 18:30 - 20:00, SB II 04-432

Verfassungsprobleme aus politikwissenschaftlicher Sicht — Buchheim H.
Vorlesung; 2 SWS; ben. Schein; Mi, 8:30 - 10:00, SB II 05-132

Die Außenpolitik der Europäischen Union (mit Exkursion nach Brüssel) — Dittgen H.
Hauptseminar; 2 SWS; ben. Schein; Di, 16:00 - 18:00, SB II 05-432 — Peters D.

Menschenrechte in der internationalen Politik — Dittgen H.
Hauptseminar; 2 SWS; ben. Schein; relevant für MA-Klausur im Bereich Internationale Politik; Do, 10:00 - 11:30, SB II 03-144

Die Debatte um die Reform des Föderalismus in der Bundesrepublik Deutschland; Hauptseminar; 2 SWS; ben. Schein; Di, 10:00 - 12:00, SB II 05-132 — Falter J.W.

Parteiidentifikation und ihre valide Messung — Falter J.W.
Hauptseminar; 2 SWS; ben. Schein; Fr, 10:00 - 12:00, SB II 05-432 — Gayhoff A.

Geld- und Finanzpolitik in der EU — Gaude B.
Hauptseminar; 2 SWS; ben. Schein; Di, 18:00 - 19:30, SB II 05-132

Biographische Muster im Generationenvergleich — Giehle S.
Hauptseminar; 2 SWS; ben. Schein; Fr, 14:00 - 16:00, SB II 05-132

Föderalismus in entwicklungsgeschichtlicher und vergleichender Perspektive — Kunz V.
Hauptseminar; 2 SWS; ben. Schein; Do, 16:00 - 18:00, SB II 05-432

Staatstätigkeit, kollektive Güter und kollektives Handeln — Kunz V.
Hauptseminar; 2 SWS; ben. Schein; MA-Klausur relevant für den Bereich „Wirtschaft und Gesellschaft"; Mi, 14:00 - 16:00, SB II 05-432

Terrorismus in der Weltpolitik — Lennert G.
Hauptseminar; 2 SWS; ben. Schein; Fr, 12:00 - 14:00, SB II 05-432

Glauben und Gewalt. Phänomenologie zweier Weltverhältnisse und ihrer Beziehungen; Hauptseminar; 2 SWS; ben. Schein; Mo, 16:00 - 18:00, SB II 05-132 — Mandrella E.

International Economic Institutions-Friend or Foe? WTO, World Bank and IMF — McEwen-Fial S.
Hauptseminar; 2 SWS; ben. Schein; Mi, 16:45 - 18:15, P 110

Die Ministerpräsidenten — Mielke G.
Hauptseminar; 2 SWS; ben. Schein; Do, 16:00 - 18:00, SB II 05-132

Die Lateinamerikapolitik der USA II — Muno W.
Hauptseminar; 2 SWS; ben. Schein; relevant für MA-Klausur im Bereich „Internationale Beziehungen"; Di, 10:00 - 12:00, SB II 05-432

Globalisierung und Demokratie - Theorie und Empirie — Roller E.
Hauptseminar; 2 SWS; ben. Schein; Do, 12:00 - 14:00, SB II 05-132

Wahlsysteme in vergleichender Perspektive: Konzepte, Bestimmungsgründe und politische Wirkungen; Hauptseminar; 2 SWS; ben. Schein; Mo, 8:30 - 10:00, SB II 05-432 — Schoen H.

Statistik/Methoden - Aufbaukurs I — Schumann S.
Hauptseminar; 2 SWS; ben. Schein; Do, 16:45 - 18:15, P 203

Demokratie in Lateinamerika — Wagner Ch.
Hauptseminar; 2 SWS; ben. Schein; relevant für MA-Klausur im Bereich Analyse und Vergleich politischer Systeme; Di, 14:00 - 16:00, SB II 05-132

Das Parteiensystem der Bundesrepublik Deutschland — Winkler J.R.
Hauptseminar; 2 SWS; ben. Schein; Mi, 10:00 - 12:00, SB II 05-432

Empirische Studien über Fremdenfeindlichkeit in der Bundesrepublik Deutschland; Hauptseminar; 2 SWS; ben. Schein; Fr, 12:00 - 14:00, SB II 05-132 — Winkler J.R., Caballero C.

Friedenspläne ohne Friedensauswirkungen? — Wittstock A.
Hauptseminar; 2 SWS; ben. Schein; Di, 16:00 - 18:00, SB II 05-132

Nahostkonflikt und Antisemitismus - Interdependenzen; Beobachtungen zu Entwicklungen in Deutschland und Frankreich; Hauptseminar; 2 SWS; ben. Schein; Mi, 10:00 - 11:30, P 108 — Wittstock A.

Partei, Staat und Verwaltung im Dritten Reich — Zibell S.
Hauptseminar; 2 SWS; ben. Schein; Do, 10:00 - 12:00, SB II 05-432

Glauben, Meinen, Wissen — Zimmerling R.
Hauptseminar; 2 SWS; ben. Schein; relevant für MA-Klausur; Mi, 16:00 - 18:00, SB II 05-132

Spieltheorie II — Zimmerling R.
Hauptseminar; 2 SWS; ben. Schein; relevant für MA-Klausur; Mo, 16:00 - 18:00, SB II 05-432

Kolloquien

Forschungskolloquium zur aktuellen Theoriediskussion in der Internationalen Politik; Kolloquium; 1 SWS; Anmeldung in der Sprechstunde von Prof. Dittgen; jede 2. Woche Di, 18:00 - 20:00, SB II 05-432 — Dittgen H.

Kolloquium für Examenskandidaten — Dittgen H.
Kolloquium; 1 SWS; jede 2. Woche Di, 18:00 - 20:00, SB II 05-432

Examenskolloquium für Magister- und Staatsexamenskandidaten — Falter J.W.
Kolloquium; 1 SWS; jede 2. Woche Mo, 18:00 - 20:00, SB II 05-132

Forschungskolloquium zu aktuellen Problemen der empirischen Sozialforschung; Kolloquium; 1 SWS; jede 2. Woche Mo, 18:00 - 20:00, SB II 05-132 — Falter J.W.

Kolloquium für Prüfungskandidaten — Kunz V.
Kolloquium; 2 SWS; Mi, 12:00 - 14:00, SB II 05-132

Kolloquium für Examenskandidaten — Roller E.
Kolloquium; 2 SWS; Do, 14:00 - 16:00, SB II 05-132

Übungen

Einführung in die Analyse von Umfragedaten mit SPSS — Caballero C., Winkler J.R.
Übung; 2 SWS; ben. Schein; Fr, 14:00 - 16:00, SB II 05-432

Hypermediales Lernen — Hauck M.
Übung; 2 SWS; ben. Schein; Do, 10:00 - 12:00, Raum n.V.; Ort: ZDV-Kursraum 2

Didaktik des Sozialkundeunterrichts Engisch I — Keil B.
Übung; 2 SWS; Zeit und Raum n.V.

Fachpraktikum Sozialkunde — Kohlhaas R.
Übung; 2 SWS; Zeit und Raum n.V.

Einführung in die SPSS und die Grundlagen der sozialwissenschaftlichen Datenanalyse; Übung; 2 SWS; ben. Schein; Di, 16:00 - 18:00, Raum n.V.; Ort: ZDV-Kursraum 2 — Müller D.

Sprachkurse

Modernes Hebräisch II (für Studierende aller Fachbereiche) — Wittstock A.
Übung; 2 SWS; ben. Schein; Mi, 16:00 - 17:30, P 107

Sonstiges

AG Russland — Abert K.
AG; 1 SWS; Zeit und Raum n.V.

AG Europäische Integration — Dittgen H.
AG; 1 SWS; jede 2. Woche Do, 18:30 - 20:00, SB II 03-153

Arbeitsgemeinschaft Israel (für Studierende aller Fachbereiche) — Wittstock A.
AG; 2 SWS; Mi, 18:00 - 20:00, SB II 05-132

Soziologie

Informationen zu Studienfächer und -abschlussmöglichkeiten sowie Studien-, Prüfungs- und Promotionsordnungen und eine nähere Beschreibung der Inhalte der Veranstaltungen erhalten Sie im *Kommentierten Vorlesungsverzeichnis*, erhältlich ab Ende des vorausgehenden Semesters am Eingang der Bereichsbibliothek SB II.

Einführungsveranstaltungen

Eine Begrüßungsveranstaltung für Studienanfänger/-innen, Fach- und Hochschulortwechsler/-innen findet nur im Wintersemester statt.

Vorlesungen, Übungen, Seminare, Lektürekurse und Kolloquien

Abt. Soziologie der Arbeitsbeziehungen

Empirische Bildungsforschung — Jacob M.
Übung; 2 SWS; Fr, 14:00 - 16:00, P 108

Einführung in die Soziologie der Arbeit und der Berufe — Sudek R.
Übung; 2 SWS; Mo, 13:15 - 14:45, SB II 03-144

Sozialwissenschaftliche Jugendtheorien — Sudek R.
Übung; 2 SWS; Mo, 11:30 - 13:00, SB II 03-144

Arbeitsmarkt, Beschäftigung und Arbeitslosigkeit — Jacob M.
Seminar; 2 SWS; Do, 16:45 - 18:15, SB II 03-134

Sozialisationstheorien — Sudek R.
Seminar; 2 SWS; Di, 9:45 - 11:15, SB II 03-134

Abt. Organisation von Arbeit und Betrieb

Statistik II — Buschle N.
Übung; 2 SWS; Mi, 16:45 - 18:15, P 12

Wissenschafts- und Gesellschaftskonzeption von Karl Popper — Hinner K.
Übung; 2 SWS; Do, 15:00 - 16:30, P 201

Probleme kollektiven Handelns — Liebe U.
Übung; 2 SWS; Mi, 15:00 - 16:30, SB II 03-436 — Haug S.

Grundlagen und Anwendungen der Rational-Choice-Theorie — Preisendörfer P.
Übung; 2 SWS; Do, 19:15 - 20:45, P 208

Statistik I — Rinn M.
Übung; 2 SWS; Do, 18:30 - 20:00, P 205

Statistik — Vorgrimler D.
Übung; 4 SWS; Mi, 15:45 - 17:15, P 2; Do, 16:45 - 18:15, P 3

Neuere Organisationstheorien — Preisendörfer P.
Seminar; 2 SWS; Do, 17:15 - 18:45, P 110

Datenanalyse mit SPSS für Fortgeschrittene: PISA/Das Sozio-ökonomische Panel; Seminar; 2 SWS; Do, 17:00 - 19:00, N 131 — Hinner K.

Multivariate Analyseverfahren in der Sozialforschung — N.N.
Seminar; 2 SWS; Di, 19:15 - 20:45, N 131

Abt. Soziologie der Familie und der privaten Lebensführung

Familie und Gesellschaft — Schneider N.F.
Vorlesung; 2 SWS; Mo, 11:45 - 13:15, P 2

Einführung in die Konsumsoziologie — Stengel S.
Übung; 2 SWS; Di, 14:00 - 16:00, SB II 04-432

Lebenslauf und Lebensalter — Stengel S.
Übung; 2 SWS; Do, 12:00 - 14:00, SB II 04-432

Lebensformen und Familie in der amtlichen Statistik und in sozialwissenschaftlichen Umfragedaten; Seminar; 2 SWS; Mi, 17:00 - 18:30, SB II 04-432 — Lengerer A.

Konsumsoziologie — Schneider N.F.
Seminar; 2 SWS; Mo, 16:00 - 17:30, SB II 04-432

Soziologie der Sexualität — Schneider N.F.
Seminar; 2 SWS; Di, 10:00 - 12:00, SB II 04-432

Aktuelle Arbeiten aus der Familien- und Konsumforschung — Schneider N.F.
Kolloquium; 2 SWS; Di, 13:15 - 14:45, SB II 03-153

Abt. Soziologische Theorie und Geschlechterforschung

Geschlechtsspezifische Dimensionen der Teilnahme an Wahlen — Schnabel A.
Übung; 2 SWS; Do, 11:30 - 13:00, SB II 03-153

Was sind Männer, was sind Frauen? Zur gesellschaftlichen Konstruktion von Geschlecht; Seminar; 2 SWS; Mi, 8:30 - 10:00, SB II 04-432 — Schnabel A.

Abt. Politische Institutionen

Theorien der allgemeinen Soziolgie — Kieserling A.
Vorlesung; 2 SWS; Di, 13:00 - 14:30, P 1

Übung zur Vorlesung „Theorien der allgemeinen Soziologie" — Kieserling A.
Übung; 2 SWS; Mo, 14:00 - 15:30, SB II 04-432

Übung zur Vorlesung „Theorien der allgemeinen Soziologie" — Kuchler B.
Übung; 2 SWS; Di, 11:30 - 13:00, P 208

Schichtung, Klassenbildung, Wohlfahrtsstaat — Kieserling A., Itschert A.
Seminar; 2 SWS; Einzeltermine am 9.7.2004, 12:00 - 19:00, P 12; 10.7.2004, 8:00 - 18:00, SB II 04-432; 30.7.2004, 12:00 - 19:00, P 12; 31.7.2004, 8:00 - 18:00, SB II 04-432; Vorbesprechung: 26.4.2004, 18.30 - 20 Uhr, SB II 04-432

Soziologische Grundbegriffe, systemtheoretisch interpretiert — Kieserling A.
Seminar; 2 SWS; Mo, 16:45 - 18:15, P 7

Kritische Theorie — Kuchler B.
Seminar; 2 SWS; Di, 16:00 - 18:00, SB II 04-432

Abt. Soziologie der Sozialstruktur und der sozialen Ungleichheit

Die Sozialstruktur Deutschlands — Hradil S.
Vorlesung; 2 SWS; Mo, 10:00 - 11:30, P 1

Einführung in die Soziologie sozialer Ungleichheit — Hradil S.
Übung; 2 SWS; Mo, 15:00 - 16:30, SB II 03-134

Bildungsbeteiligung von benachteiligten Jugendlichen im internationalen Vergleich; Übung; 2 SWS; Do, 8:30 - 10:00, SB II 04-432 — Lofink H.

Schlüsselbegriffe der Soziologie — Lofink H.
Übung; 2 SWS; Di, 11:30 - 13:00, P 104

Einführung in die Literatursoziologie — Schmied G.
Übung; 2 SWS; Mo, 12:00 - 13:30, SB II 04-432

Übung zur Vorlesung „Theorien der allgemeinen Soziologie" — Schmied G.
Übung; 2 SWS; Do, 13:15 - 14:45, SB II 03-144

Übung zur Vorlesung „Theorien der allgemeinen Soziologie" — Schmied G.
Übung; 2 SWS; Do, 15:00 - 16:30, SB II 03-144

Deutschland im Jahr 2030 — Hradil S.
Seminar; 2 SWS; Di, 16:45 - 18:15, P 15

Familien ausländischer Herkunft in Deutschland — Lofink H.
Seminar; 2 SWS; Do, 11:30 - 13:00, SB II 03-144

Soziale Integration in der Stadt — Lofink H.
Seminar; 2 SWS; Di, 9:45 - 11:15, P 6

Französische Soziologie des 20. Jahrhunderts — Schmied G.
Seminar; 2 SWS; Di, 9:45 - 11:15, P 102

Soziologie des Cyberspace — Thiedeke U.
Seminar; 2 SWS; Do, 13:15 - 14:45, P 7

Empirische Projekte

Meenzer Fassenacht aus Meenzer Sicht (Teil 1) — Preisendörfer P., Rinn M.
Projekt; 4 SWS; Di, 17:00 - 19:00, N 131; Fr, 13:00 - 17:00, P 208

Die Mobilität behinderter Menschen — Schiener J., Raith R.
Projekt; 4 SWS; Fr, 13:00 - 17:00, SB II 04-432

Ethnologie

Einführungsveranstaltungen

Einführungsveranstaltung der Ethnologie und Afrikanischen Philologie für Studienanfänger, Fach- und Hochschulortwechsler, Haupt- und Nebenfachstudierende [EV]; Einführungskurs; Dienstag, 20.04.2004; 10:00 - 12:00, Hs 15; Ethnologie: A.-M. Brandstetter; Afrikanische Philologie: W. Full; einmaliger Termin! — Brandstetter A.-M., Full W.

Vorstellung des Lehrprogramms
Einführungskurs; Dienstag, 27.04.2004; 10:00 - 12:00, Atrium Max; Ethnologie: T. Bierschenk; Afrikanische Philologie: R. Kastenholz; einmaliger Termin! — Bierschenk Th., Kastenholz R.

Grundstudium

Vorlesungen

Einführung in die politische Ethnologie (E 15 / E 1404)
Vorlesung; 2 SWS; ben. Schein; Di, 10:00 - 12:00, Hs 11 — Lentz C.

Ringvorlesung „Afrika" (E 16 / E 1707)
Vorlesung; 2 SWS; ben. Schein; Di, 8:30 - 10:00, Hs 10 — Bierschenk Th.

Theorien und Geschichte der Ethnologie (E 13 / E 1501, E 1502)
Vorlesung; 2 SWS; ben. Schein; Mi, 10:00 - 12:00, Hs 11 — Werthmann K.

Grundseminare

Berühmt und berüchtigt: Haupt- und Nebenwerke der Ethnologie (E13 / E 1501, E 1502); Seminar; 2 SWS; ben. Schein; Fr, 12:00 - 14:00, 01 715 Gr. ÜR — Werthmann K.

Einführung in afrikanische Literaturen (A 161 / E 15 / E 1702)
Seminar; 2 SWS; ben. Schein; Mo, 12:00 - 14:00, 00 618 Kl. ÜR — Oed A.

Einführung in die Ethnologie der Bünde (E 15)
Seminar; 2 SWS; ben. Schein; Mo, 8:30 - 10:00, 01 715 Gr. ÜR; ab 3.5.2004 — Brandstetter A.-M.

Einführung in die Rechtsethnologie (E 15 / E 1404)
Seminar; 2 SWS; ben. Schein; Mo, 14:00 - 16:00, 01 715 Gr. ÜR — Bierschenk Th.

Einführung in die Wirtschaftsethnologie (E 15 / E 1402)
Seminar; 2 SWS; ben. Schein; Do, 10:00 - 12:00, Hs 11; ab 29.4.2004; Anmeldung in der ersten Sitzung — Schareika N.

Übungen

Einführung in das wissenschaftliche Arbeiten (E 12 / E 1100)
Übung; 2 SWS; TN-Nachweis; Mo, 12:00 - 14:00, 01 715 Gr. ÜR; ab 3.5.2004 — Brandstetter A.-M.

Methoden und Techniken der Ethnologie - Kurs A (E 14 / E 1600)
Übung; 2 SWS; ben. Schein; Fr, 10:00 - 12:00, 01 715 Gr. ÜR — Epple S.

Methoden und Techniken der Ethnologie - Kurs B (E 14 / E 1600)
Übung; 2 SWS; ben. Schein; Di, 10:00 - 14:00, 01 715 Gr. ÜR; vierzehntägig! — Werthmann K.

Regionalseminare

Regionalseminar: Politische Geschichte im Zwischenseengebiet (Zentralafrika) (E 16 / E 1300, E 1900); Regionalseminar; 2 SWS; ben. Schein; Do, 14:00 - 16:00, 00 618 Kl. ÜR; ab 29.4.2004 — Brandstetter A.-M.

Grund- und Hauptstudium

Übungen

Musik am Mittag — Bender W.
Übung; 1 SWS; Di, 13:00 - 14:00, 00 618 Kl. ÜR

Religiöse Gelehrte und Heiligenverehrung im Islam — Schlösser J.
Lektürekurs; 2 SWS; ben. Schein; Fr, Zeit n.V., 00 618 Kl. ÜR

Seminare

Die Karibik als interkultureller Raum (E 16, E 21 / E 1300, E 1900) — Coester M.
Seminar; 2 SWS; ben. Schein; Zeit und Raum n.V.

Ethnologie der Ästhetik (E 15, E 21 / E 1403, E 2103) — Girke F.
Seminar; 2 SWS; ben. Schein; Zeit und Raum n.V.

Regionalseminar: Borgu (West-Nigeria / Nord-Benin) (E 16, E 21 / E 1300, E 1900); Regionalseminar; 2 SWS; ben. Schein; Do, 12:00 - 14:00, 01 715 Gr. ÜR — Kuba R.

Tanz in Afrika (E 15, E 21 / E 1717, E 2403) — Bender W., Siegert N.
Seminar; 2 SWS; ben. Schein; Mi, 10:00 - 12:00, 00 618 Kl. ÜR

Hauptstudium

Übungen

Praktische Arbeiten im Musikarchiv (E 21 / E 2203) — Bender W.
Übung; 2 SWS; ben. Schein; Zeit und Raum n.V.

Seminar

Auf den Spuren des Schwarzen Orpheus — Oed A.
Seminar; 2 SWS; ben. Schein; Mi, 16:00 - 18:00, 00 618 Kl. ÜR

Hauptseminare

Arbeiten in der Ethnographischen Studiensammlung (E 21 / E 2201) — Brandstetter A.-M.
Hauptseminar; 2 SWS; ben. Schein; erste Sitzung: Do, 29.4.04; zweite Sitzung: Do, 6.5.04; jeweils 10-12 Uhr in der Ethnographischen Studiensammlung; dann: Blocksitzungen; Zeit und Raum n.V.

Biographieforschung (E 21 / E 2101, E 2204, E 2302) — Lentz C.
Hauptseminar; 2 SWS; ben. Schein; Mo, 16:00 - 18:00, 00 618 Kl. ÜR

Der Gabentausch als Strategie sozialen Handelns (E 21 / E 2102) — Schareika N.
Hauptseminar; 2 SWS; ben. Schein; kann im Diplomstudiengang Geographie als Veranstaltung zur „Wirtschaftsethnologie" im Hauptstudium anerkannt werden; Do, 16:00 - 18:00, 00 618 Kl. ÜR; ab 29.4.2004; Voranmeldung ab 1.2.04 per E-mail an schareik@mail.uni-mainz.de, Eintrag in Betreffzeile: „Gabentausch". Achten Sie auch auf Themenvorschläge im Aushang oder auf der Homepage des Instituts;

Eliten in Afrika (E 21 / E 2401, E 2404) — Lentz C.
Seminar; 2 SWS; ben. Schein; Mi, 10:00 - 12:00, 01 715 Gr. ÜR; 5 Sitzungen: 05.05.04-02.06.04, dann Block: Fr. 09.07: 14-18 Uhr, Gr. ÜR / Sa. 10.07: 10-16 Uhr Kl. ÜR

Ethnologie und Geschichte: Einführung in die historische Anthropologie (E 21 / E 2109); Hauptseminar; 2 SWS; ben. Schein; Mi, 12:00 - 14:00, 01 715 Gr. ÜR — Kuba R.

Staat, Verwaltung und öffentlicher Dienst in Afrika als Gegenstand empirischer Forschung (E 21 / E 2115, E 2404); Hauptseminar; 2 SWS; ben. Schein; kann im Diplomstudiengang Geographie als Veranstaltung zur „Entwicklungssoziologie" im Hauptstudium anerkannt werden; Di, 10:00 - 12:00, 00 618 Kl. ÜR — Bierschenk Th.

Stadtforschung in Afrika (E 21 / E 2401, E 2405) — Werthmann K.
Hauptseminar; 2 SWS; ben. Schein; kann im Diplomstudiengang Geographie als Veranstaltung zur „Wirtschaftsethnologie" im Hauptstudium anerkannt werden; Do, 12:00 - 14:00, 00 618 Kl. ÜR

Projekte

Projektseminar: Literaturen in afrikanischen Sprachen III (E 22 / A 262) — Oed A.
Projektseminar; 2 SWS; ben. Schein; Mi, 14:00 - 16:00, 00 618 Kl. ÜR

Projektseminar: NTAMA III (E 22) — Bender W.
Projektseminar; 2 SWS; ben. Schein; Di, 9:00 - 11:00, U1-619/17 Poolraum

Projektseminar: Rhetoric Culture (E 22) — Strecker I., Girke F., Meyer Ch.
Projektseminar; 2 SWS; ben. Schein; Zeit und Raum n.V.

Projektseminar: Rwanda II (E 22b) — Brandstetter A.-M.
Projektseminar; 2 SWS; ben. Schein; Do, 16:00 - 18:00, 01 715 Gr. ÜR; ab 29.4.2004

12

Institutskolloquium

Institutskolloquium (E 4200) — Kastenholz R.
Kolloquium; 2 SWS; TN-Nachweis; Di, 18:00 - 20:00, 00 618 Kl. ÜR

Kolloquien

Kolloquium für Examenskandidaten und Doktoranden (E 23 / E 4100) — Bierschenk Th.
Kolloquium; 2 SWS; ben. Schein; Vorbesprechung: Di. 27.04.04, 13-14 Uhr, Raum und Zeit n.V.

Kolloquium für ExamenskandidatInnen (E 23 / E 4100) — Strecker I.
Kolloquium; 2 SWS; ben. Schein; Blocksitzung; Raum und Zeit n.V.

Kolloquium für ExamenskandidatInnen (E 23 / E 4100) — Lentz C.
Kolloquium; 2 SWS; ben. Schein; Block: 2 Wochenendtermine, Raum n.V.

Kolloquium für ExamenskandidatInnen (E23 / E 4100) — Bender W.
Kolloquium; 2 SWS; ben. Schein; Raum und Zeit n.V.

Sprachkurse

Bambara II (A 316 / E 31b) — Kastenholz R.
Sprachkurs; 2 SWS; ben. Schein; Di, 8:30 - 10:00, 01 715 Gr. ÜR

Begleitende Übung zu Yorùbá II — Ogboro-Cole O.
Sprachkurs; 1 SWS; TN-Schein; Fr, 14:00 - 16:00, 01 715 Gr. ÜR; vierzehntäglich!

Hausa I (A 312 / E 31a) — Vögele H.
Sprachkurs; 2 SWS; ben. Schein; Fr, 12:00 - 16:00, 00 618 Kl. ÜR; vierzehntäglich!

Kinyarwanda II (E 31b / A 318) — Haberer A.
Sprachkurs; 2 SWS; ben. Schein; Do, 18:00 - 20:00, 01 715 Gr. ÜR

Lingala III (A 313 / E 31c) — Ndeke J.-B.
Sprachkurs; 2 SWS; ben. Schein; Di, 14:00 - 16:00, 01 715 Gr. ÜR

Swahili IV (A 311 / E 31d) — Reuster-Jahn U.
Sprachkurs; 2 SWS; ben. Schein; Mo, 10:00 - 12:00, 01 715 Gr. ÜR

Swahili-Konversation (A 311 / E 31e / E 1802) — Matomora D.
Sprachkurs; 2 SWS; ben. Schein; Zeit und Raum n.V.

Yorùbá II (A 314 / E 31b) — Oed A.
Sprachkurs; 2 SWS; ben. Schein; Mo, 14:00 - 16:00, 00 618 Kl. ÜR

Afrikanische Philologie

Einführungsveranstaltungen

Einführungsveranstaltung der Ethnologie und Afrikanischen Philologie für Studienanfänger, Fach- und Hochschulortwechsler, Haupt- und Nebenfachstudierende [EV]; Einführungskurs; Dienstag, 20.04.2004; 10:00 - 12:00, Hs 15; Ethnologie: A.-M. Brandstetter; Afrikanische Philologie: W. Full; einmaliger Termin! — Brandstetter A.-M., Full W.

Vorstellung des Lehrprogramms
Einführungskurs; Dienstag, 27.04.2004; 10:00 - 12:00, Atrium Max; Ethnologie: T. Bierschenk; Afrikanische Philologie: R. Kastenholz; einmaliger Termin! — Bierschenk Th., Kastenholz R.

Grundstudium

Übungen

Einführung in afrikanische Literaturen (A 161 / E 15 / E 1702) — Oed A.
Seminar; 2 SWS; ben. Schein; Mo, 12:00 - 14:00, 00 618 Kl. ÜR

Grundlagen der Sprachwissenschaft (A 121) — Full W.
Übung; 2 SWS; ben. Schein; Do, 10:00 - 12:00, 00 618 Kl. ÜR

Phonologie afrikanischer Sprachen (A 313) — Anyanwu R.-J.
Übung; 2 SWS; ben. Schein; Mi, 14:00 - 18:00, 01 715 Gr. ÜR; vierzehntäglich!

Sprache und Gesellschaft in Afrika: Eine Einführung (A 112) — Bechhaus-Gerst M.
Übung; 2 SWS; ben. Schein; Di, 10:00 - 14:00, 01 715 Gr. ÜR; vierzehntäglich!

Hauptstudium

Seminare

Projektseminar: Literaturen in afrikanischen Sprachen III (E 22 / A 262) — Oed A.
Projektseminar; 2 SWS; ben. Schein; Mi, 14:00 - 16:00, 00 618 Kl. ÜR

Standardisierung und Lexikographie in afrikanischen Sprachen (A 243) — Kastenholz R.
Seminar; 2 SWS; ben. Schein; Do, 8:30 - 10:00, 00 618 Kl. ÜR

Hauptseminare

Lexikalische Kategorien im Niger-Kongo (A 251) — Kastenholz R.
Hauptseminar; 2 SWS; ben. Schein; Mo, 10:00 - 12:00, 00 618 Kl. ÜR

Institutskolloquium

Institutskolloquium (E 4200) — Kastenholz R.
Kolloquium; 2 SWS; TN-Nachweis; Di, 18:00 - 20:00, 00 618 Kl. ÜR

Sprachkurse

Bambara II (A 316 / E 31b) — Kastenholz R.
Sprachkurs; 2 SWS; ben. Schein; Di, 8:30 - 10:00, 01 715 Gr. ÜR

Begleitende Übung zu Yorùbá II — Ogboro-Cole O.
Sprachkurs; 1 SWS; TN-Schein; Fr, 14:00 - 16:00, 01 715 Gr. ÜR; vierzehntäglich!

Hausa I (A 312 / E 31a) — Vögele H.
Sprachkurs; 2 SWS; ben. Schein; Fr, 12:00 - 16:00, 00 618 Kl. ÜR; vierzehntäglich!

Kinyarwanda II (E 31b / A 318) — Haberer A.
Sprachkurs; 2 SWS; ben. Schein; Do, 18:00 - 20:00, 01 715 Gr. ÜR

Lingala III (A 313 / E 31c) Ndeke J.-B.
Sprachkurs; 2 SWS; ben. Schein; Di, 14:00 - 16:00, 01 715 Gr. ÜR

Swahili IV (A 311 / E 31d) Reuster-Jahn U.
Sprachkurs; 2 SWS; ben. Schein; Mo, 10:00 - 12:00, 01 715 Gr. ÜR

Swahili-Konversation (A 311 / E 31e / E 1802) Matomora D.
Sprachkurs; 2 SWS; ben. Schein; Zeit und Raum n.V.

Yorùbá II (A 314 / E 31b) Oed A.
Sprachkurs; 2 SWS; ben. Schein; Mo, 14:00 - 16:00, 00 618 Kl. ÜR

Publizistik

Einführungsveranstaltungen

Einführungsveranstaltung für Publizistikwissenschaft und Medienmanagement N.N.
Informationsveranstaltung; 16:00 - 18:00, P 1

Vorlesungen

TF 2 Grundlagen des Zeitungsjournalismus N.N.
Vorlesung; 2 SWS; Mi, 14:00 - 15:30, Hs 15

TF 3 Politische Kommunikation Wilke J.
Vorlesung; 2 SWS; Mi, 12:00 - 13:00, P 2; Do, 16:00 - 17:00, P 5

TF 3 Wahlentscheidung in der Fernsehdemokratie Kepplinger H.M.
Vorlesung; 2 SWS; Mo, 11:00 - 12:00, Hs 11; Di, 8:00 - 9:00, Hs 11

TF 6 Presserecht II - Gegendarstellungsrecht, Informationsanspruch, Ricker R.
Arbeitsrecht; Vorlesung; 2 SWS; 15:00 - 16:30, Hs 16

TF 7 Hörfunk: Programmstrukturen und Programmkonzeption im dualen Arnold B.-P.
Rundfunksystem; Vorlesung; 1 SWS; Fr, 10:00 - 11:00, P 101

TF 7 Medienbetriebslehre Nienstedt H.-W.
Vorlesung; 2 SWS; Di, 14:00 - 16:00, Hs 10

TF 7 Praxis-Reihe Medienmanagement Nienstedt H.-W.
Ringvorlesung; 2 SWS; jede 2. Woche Mi, 16:00 - 18:00, Hs 13

Übungen zur Vorlesung

TF 2 Medien und Gewalt: Befunde neuerer Forschung Kunczik M.
Übung; 2 SWS; Di, 13:00 - 14:00, Hs 7; Mi, 13:15 - 14:00, P 4

TF 3 Wahlentscheidung in der Fernsehdemokratie Kepplinger H.M.
Übung; 2 SWS; Mo, 12:00 - 13:00, Hs 11; Di, 9:00 - 10:00, Hs 11

TF 6 Presserecht II - Gegendarstellungsrech, Informationsanspruch, Ricker R.
Arbeitsrecht; Übung; 2 SWS; Di, 9:45 - 11:15, P 101

TF 7 Medienbetriebslehre Nienstedt H.-W.
Übung; 2 SWS; Di, 18:30 - 20:00, P 107

Übungen: Einführung in die Publizistikwissenschaft

TF 1 Grundbegriffe und Forschungsfelder der Publizistikwissenschaft Breßler E.
Proseminar; 2 SWS; Do, 13:00 - 14:45, P 102

TF 1 Journalismus als Beruf Lessinger E.-M.
Proseminar; 2 SWS; Di, 13:00 - 15:00, SB II 01-531

TF 1 Theoretische Grundlagen und empirische Forschung N.N.
Proseminar; 2 SWS; Mi, 17:00 - 19:00, SB II 01-531

TF 1/2 Grundbegriffe und theoretische Ansätze Glaab S.
Proseminar; 2 SWS; Mo, 14:00 - 16:00, SB II 01-531

TF 2 Risikokommunikation Roessing Th.
Proseminar; 2 SWS; Fr, 13:00 - 15:00, SB II 01-531

TF 3/5 Rhetorik, Propaganda und symbolische Politik — Jackob N.
Proseminar; 2 SWS; Mo, 12:00 - 14:00, Raum n.V.; Ort: N 25

Übungen: Themenfeld 1 - 7

TF 1 Geschichte des Rundfunks — Breßler E.
Tutorium; 2 SWS; Fr, 11:30 - 13:00, SB II 03-144

TF 2 Kommunikation und Interaktion — Lamp E.
Übung; 2 SWS; Fr, 11:00 - 13:00, SB II 01-531

TF 2 Lebens- und Kommunikationsrisiken. Der Umgang mit der Ungewissheit in Alltag, Medien und Wissenschaft; Übung; 2 SWS; Di, 9:00 - 11:00, SB II 01-531 — Ehmig S.Ch.

TF 3 Wissen ist Macht - Macht ist unwissend — Glaab S.
Übung; 2 SWS; Di, 11:00 - 13:00, SB II 01-531

TF 6 Grundbegriffe des Medienrechts — Seehaus Ch.
Übung; 2 SWS; Mi, 13:00 - 15:00, SB II 01-531

TF 6 Medienrecht in der Rechtsprechung — Seehaus Ch.
Tutorium; 2 SWS; Mi, 15:00 - 16:30, SB II 03-134

TF 7 Aktuelle Entwicklungen in den Medien — Nienstedt H.-W.
Übung; 2 SWS; jede 2. Woche Mi, 15:00 - 18:00, P 201; ab 28.4.2004

TF 7 Kaufmännische Tätigkeiten in Medienbetrieben — N.N.
Tutorium; 2 SWS; Do, 12:00 - 14:00, Hs 11

Methodenlehre

Inhaltsanalyse — Eps P.
Übung; 2 SWS; Mo, 16:45 - 18:15, SB II 03-144

Inhaltsanalyse — Reinemann C.
Übung; 2 SWS; Fr, 15:00 - 17:00, SB II 01-531

Qualitative Verfahren der empirischen Kommunikationsforschung — Lessinger E.-M.
Übung; 2 SWS; Mi, 11:00 - 13:00, SB II 01-531

Sozialwissenschaftliches Experiment — Esser F.
Übung; 2 SWS; Do, 13:00 - 15:00, SB II 01-531

Sozialwissenschaftliches Experiment - WWW-Experimente — Roessing Th.
Übung; 2 SWS; Mi, 16:00 - 18:00, SB II 01-531; Ort: CIP-Pool

Statistik I für Publizistikwissenschaftler — Peiser W.
Übung; 3 SWS; Di, 14:00 - 17:00, Hs 16

Umfrageforschung — Petersen Th.
Tutorium; 2 SWS; jede 2. Woche Fr, 13:00 - 16:00, P 15

Umfrageforschung: Telefonische Befragung — Maurer M.
Übung; 2 SWS; Mo, 12:00 - 14:00, SB II 01-531

Übungen: Journalistische Praxis

Fernsehen: Produktionspraxis für Anfänger — Werner K.
Übung; 2 SWS; Mo, 16:00 - 18:00, S - Medienhaus

Hörfunk: Grundformen der Information — Arnold B.-P.
Übung; 2 SWS; Fr, 8:00 - 9:30, P 206

Presse: Recherche, Schreiben und Redigieren — Frühauf H.
Übung; Do, 8:30 - 10:00, SB II 01-531

Redaktion und Produktion von Fernsehnachrichten — Schilling M.
Übung; 2 SWS; Sa, 9:30 - 18:00, SB II 01-531; Blockveranstaltung: 08.05.,19.06.,17.07.2004

Reportage im Fernsehen — Steiner T.
Übung; 2 SWS; Blockveranstaltung, Journalistisches Seminar, Studio 1

Seminare

TF 2 Wissen durch Massenmedien. Neuere Forschungsansätze und Befunde — Reinemann C.
Seminar; 2 SWS; Mo, 16:00 - 18:00, SB II 01-531

TF 3/4 Fernsehnachrichten in Deutschland und der USA — Renner K.N., Barrios M.
Seminar; 2 SWS; Mi, 11:00 - 13:00, Raum n.V.; Journalistisches Seminar - Blockähnliche Zusatztermine

TF 4 Aktuelle Problemfelder der Journalismusforschung — Peiser W.
Seminar; 2 SWS; Mo, 15:00 - 16:45, P 6

TF 4 Politische Persuasion — Maurer M.
Seminar; 2 SWS; Do, 17:00 - 19:00, SB II 01-531

TF 6 Grundfragen des Medienrechts und der Kommunikationspolitik — Ricker R.
Seminar; 2 SWS; Di, 11:45 - 13:15, P 205

TF 7 Medienerfolgskontrolle — Dahlem S.
Seminar; 2 SWS; jede 2. Woche Mo, 18:00 - 21:00, P 203

TF 7 Medienmarketing — Nienstedt H.-W.
Seminar; 2 SWS; Mi, 9:45 - 11:15, P 205

Hauptseminare

TF 2 Theorien der Öffentlichkeit - Teil I — Lamp E.
Hauptseminar; 2 SWS; Di, 17:00 - 19:00, SB II 01-531

TF 2/3/4 Das Framing von Nachrichten - Teil II — Kepplinger H.M.
Hauptseminar; 2 SWS; Di, 15:00 - 17:00, SB II 01-531

TF 4 Theorien der Nachrichtenauswahl: Entwicklung eines integrierten Modells - Teil II; Hauptseminar; 2 SWS; Do, 11:30 - 13:00, SB II 01-531 — Ehmig S.Ch., Jackob N.

Oberseminar

TF 2/7 Mediennutzungsforschung — Wilke J.
Oberseminar; 2 SWS; Mi, 18:30 - 20:00, P 208

TF 3/4/5 Kommunikation in Konflikt- und Kriegszeiten — Kunczik M.
Oberseminar; 2 SWS; Mi, 15:00 - 17:00, SB II 01-531

Kolloquien

Kolloquium zur Besprechung von Magisterarbeiten [KO] — Kepplinger H.M.
Kolloquium; 2 SWS; Fr, 9:00 - 11:00, Raum n.V.; SB II 01-452

Kolloquium zur Besprechung von Magisterarbeiten [KO] — N.N.
Kolloquium; Mi, 14:00 - 16:00, Raum n.V.; Domus universitatis

Kolloquium zur Besprechung von Magisterarbeiten — Wolff V.
Kolloquium; 2 SWS; Mi, 15:00 - 17:00, Raum n.V.; Journalistisches Seminar, Domus universitatis

Kolloquium zur Besprechung von Magisterarbeiten — Kunczik M.
Kolloquium; 2 SWS; Zeit und Raum n.V.

Kolloquium zur Besprechung von Magisterarbeiten — Ricker R.
Vorlesung; SB II 01-535

Kolloquium zur Vorbereitung auf die mündliche Prüfung [KO] — Kepplinger H.M.
Kolloquium; Mi, 12:00 - 13:00, Raum n.V.; SB II 01-Projektraum

Kolloquium zur Vorbereitung auf die mündliche Prüfung — Wilke J.
Kolloquium; 2 SWS; jede 2. Woche Fr, 9:00 - 11:00, SB II 01-531

Kolloquium zur Vorbereitung auf die mündliche Prüfung — Kunczik M.
Kolloquium; 1 SWS; jede 2. Woche Di, 8:00 - 9:30, SB II 03-144

Kolloquium zur Vorbereitung auf die mündliche Prüfung — Lamp E.
Kolloquium; 1 SWS; Do, 15:45 - 16:30, P 105

Kolloquium zur Vorbereitung auf die mündliche Prüfung — Ricker R.
Kolloquium; 2 SWS; Di, 9:45 - 11:15, Raum n.V.

Sonstige Veranstaltungen

Grundkurs Fernsehpraxis — Stuppert P.
Grundkurs; 2 SWS; Fr, 10:00 - 12:00, S - Medienhaus

Medienmanagement

Hinweis:

Lehrveranstaltungen MEDIENMANAGEMENT Im Diplomstudiengang Medienmanagement entfallen insgesamt 60 SWS auf das Studium der Publizi-stikwissenschaft, davon 14 SWS (Allgemeine Publizistik) im Grundstudium und 46 SWS (Allgemeine Publizistik: 28 SWS; Spezielle Publizistik: 18 SWS) im Hauptstudium. Mit Ausnahme der Vorlesungen dürfen die Veranstaltungen des Hauptstudiums erst nach Absolvierung der wirtschaftswissenschaftli-chen Diplom-Vorprüfung besucht werden. Das Lehrangebot aus dem Veranstaltungsbereich Spezielle Publizistik (Medienwirtschaft) steht den Studierenden aller am Institut für Publizistik angebotenen Stu-diengänge offen.

I. Spezielle Publizistik (Medienwirtschaft)

Siehe Vorlesungsverzeichnis

II. Allgemeine Publizistik

Die Studienordnung des Diplomstudiengangs Medienmanagement sieht den Besuch der nachfolgend aufgeführten Lehrveranstaltungen aus dem Bereich der Allgemeinen Publizistik vor, die im Rahmen des Magisterstudiengangs Publizistikwissenschaft regelmäßig angeboten werden. Die Pflicht- und Wahlpflichtlehrveranstaltungen des Grundstudiums (14 SWS) sind in der Regel in den ersten vier Fachsemestern zu besuchen, die Pflichtlehrveranstaltungen des Hauptstudiums (28 SWS) im fünften bis achten Fachsemester.

Pflichtlehrveranstaltungen Grundstudium (§ 7 Abs. 2 Nr. 1 der Studienordnung)

- Einführung in die Publizistikwissenschaft (2 SWS) - Geschichte der Massenkommunikation (2 SWS) - Struktur und Organisation der Massenmedien (2 SWS) - Wirkung der Massenmedien (2 SWS) - Journalismus als Beruf (2 SWS)

Wahlpflichtlehrveranstaltungen Grundstudium (§ 7 Abs. 2 Nr. 2 der Studienordnung)

- Kommunikationspolitik (2 SWS) - Inhaltsanalyse (2 SWS) - Umfrageforschung (2 SWS) - Öffentlichkeits-arbeit (2 SWS)<bold>

Pflichtlehrveranstaltungen Hauptstudium (§ 8 Abs. 1 Nr. 1 der Studienordnung)

- Struktur und Organisation der Massenmedien (2 SWS) - Wirkung der Massenmedien (2 SWS) - Journalismus als Beruf (2 SWS) - Öffentliche Meinung (2 SWS) - Presserecht (4 SWS) - Rundfunkrecht (4 SWS) - Pressejournalismus (4 SWS) - Hörfunk-/Onlinejournalismus (4 SWS) - Fernsehjournalismus (4 SWS)

Ort und Zeit der Veranstaltungen aus der Allgemeinen Publizistik entnehmen Sie bitte dem allgemeinen Teil des Vorlesungsverzeichnisses zum Magister-Studiengang Publizistik.

Vorlesungen

TF 2 Medien und Gewalt: Befunde neuerer Forschung — Kunczik M.
Vorlesung; 2 SWS; Di, 12:00 - 13:00, Hs 7; Mi, 12:30 - 13:15, P 4

TF 7 Medienbetriebslehre — Nienstedt H.-W.
Vorlesung; 2 SWS; Di, 14:00 - 16:00, Hs 10

Ringvorlesungen

TF 7 Praxis-Reihe Medienmanagement — Nienstedt H.-W.
Ringvorlesung; 2 SWS; jede 2. Woche Mi, 16:00 - 18:00, Hs 13

Übungen zur Vorlesung

TF 3 Politische Kommunikation — Wilke J.
Übung; 2 SWS; Mi, 13:00 - 13:45, P 2; Do, 17:00 - 17:45, P 5

TF 7 Medienbetriebslehre — Nienstedt H.-W.
Übung; 2 SWS; Di, 18:30 - 20:00, P 107

Übungen : Themenfeld 1 - 7

TF 7 Aktuelle Entwicklungen in den Medien — Nienstedt H.-W.
Übung; 2 SWS; jede 2. Woche Mi, 15:00 - 18:00, P 201

TF 7 Kaufmännische Tätigkeiten in Medienbetrieben — N.N.
Übung; 2 SWS; Do, 12:00 - 14:00, Hs 11

Seminare

TF 3/4 Journalismusforschung im internationalen Vergleich — Esser F.
Seminar; 2 SWS; Mo, 18:00 - 20:00, SB II 01-531

TF 7 Medienerfolgskontrolle — Dahlem S.
Seminar; 2 SWS; jede 2. Woche Mo, 18:00 - 21:00, P 203

TF 7 Medienmarketing — Nienstedt H.-W.
Seminar; 2 SWS; Mi, 9:45 - 11:15, P 205

Journalistisches Seminar

12

Grundlagen

Journalistisches Kolloquium [Grundlagen] — Renner K.N., Wolff V., Hartmann Th.
Kolloquium; 2 SWS; ben. Schein; ECTS: 2; Di, 17:00 - 19:00, Studio 1; Domus universitatis

Print

Print Lehrredaktion II: Grundlagen des Zeitschriftenjournalismus - Kurs A — Wolff V., Heinemann P.
Seminar; 4 SWS; ben. Schein; ECTS: 7; Do, 14:30 - 16:00, 16:30 - 18:00, Redaktion I; Domus universitatis

Print Lehrredaktion II: Grundlagen des Zeitschriftenjournalismus - Kurs B — Wolff V., Heinemann P.
Seminar; 4 SWS; ben. Schein; ECTS: 7; Do, 14:30 - 16:00, 16:30 - 18:00, Redaktion II; Domus universitatis

Print Lehrredaktion III: Reportage und Feature — Viedebantt K.
Seminar; 4 SWS; ben. Schein; ECTS: 4; wird noch bekannt gegeben

Print Projektarbeit [Print] — Wolff V., Heinemann P.
Projekt; 2 SWS; ben. Schein; ECTS: 2; Zeit n.V., Redaktion I; Termine nach Vereinbarung, Domus universitatis

Print Vorlesung II: Grundlagen des Zeitschriftenjournalismus [Print] — Wolff V.
Vorlesung; 2 SWS; ben. Schein; ECTS: 2; Mi, 14:00 - 15:30, Hs 15

Fernsehen

Fernsehen Lehrredaktion II [Fernsehen] — Renner K.N.
Seminar; 4 SWS; ben. Schein; ECTS: 4; Di, 9:00 - 12:00, Studio 1; Domus universitatis

Fernsehen Projekt [Fernsehen] — Renner K.N.
Projekt; 2 SWS; ben. Schein; ECTS: 2; Domus universitatis, Termine nach Vereinbarung

Fernsehnachrichten in Deutschland und den USA [Fernsehen] — Renner K.N., Barrios M.
Seminar; 2 SWS; ben. Schein; ECTS: 2; wird noch bekannt geben, Blockveranstaltung

Reportage im Fernsehen [Fernsehen] — Steiner T.
Übung; 2 SWS; ben. Schein; ECTS: 2; Blockveranstaltung, Domus universitatis, Zeit wird noch bekannt gegeben

Radio

Radio Digitaler Schnitt — Hartmann Th.
Übung; 2 SWS; Blockveranstaltung, Zeit wird noch bekannt gegeben, Domus universitatis

Radio Lehrredaktion I - Kurs A — Schamari B.
Seminar; 4 SWS; ben. Schein; ECTS: 7; Fr, 9:00 - 13:00, Studio 1; Domus universitatis

Radio Lehrredaktion I - Kurs B — Buchholz A.
Seminar; 4 SWS; ben. Schein; ECTS: 7; Mo, 9:00 - 13:00, Studio 1; jede 2. Woche Mo; Domus universitatis

Online

Online Projekt — Blaß B.
Übung; 2 SWS; ben. Schein; ECTS: 2; Zeit n.V., Redaktion I; Blockveranstaltung, Termine nach Vereinbarung, Domus universitatis

Medien-/Fächerübergreifende Projektarbeit

Medienhausprojekt — Labitzke N.
Übung; 2 SWS; ben. Schein; ECTS: 2; Zeit n.V., S - Medienhaus; Zeit wird noch bekannt gegeben

Psychologie

Hinweis:

GLV: Grundlehrveranstaltung gemäß Studienplan
PLV: Pflichtlehrveranstaltung mit Schein, keine Alternativen
WPV: Wahlpflichtlehrveranstaltung mit Schein und Alternativen
EVV: Ergänzungs- oder Vertiefungsveranstaltung
VD: Lehrveranstaltung des Grundstudiums (bis Vordiplom)
HD: Lehrveranstaltung des Hauptstudiums (nach Vordiplom)
NF: Seminar ist für Studierende mit Psychologie als Nebenfach zum Erwerb der gemäß Studienordnung vorgesehenen Scheine geeignet

Einführungsveranstaltung

Einführungsveranstaltung für Studienanfänger, Fach- und Hochschulortwechsler, Nebenfachstudenten; Einführungskurs; Vorbesprechung: 20.4.2004, 9:15 - 10:00 Uhr, 03-428 — Lindner I.

Vorlesungen

Veranstaltung für Hörer aller Fachbereiche

Autogenes Training
Seminar; 1 SWS;

Mi	19:00 - 20:30	03-424	Diehl B.J.

Grundstudium

Allgemeine Psychologie I: Denken und Problemlösen — Hecht H.
Vorlesung; 2 SWS; GLV, VD; Do, 9:15 - 11:00, 03-428

Allgemeine Psychologie II: Emotionen — Vossel G.
Vorlesung; 2 SWS; WPV, VD; Di, 16:15 - 18:00, Hs 15

Entwicklungspsychologie II: Erwachsenenalter und Alter — Seiffge-Krenke I.
Vorlesung; 2 SWS; GLV, VD; Mo, 9:15 - 11:00, 03-428

Forschungsstatistik II [VORL: Statistik] — Hock M.
Vorlesung; 2 SWS; PLV, VD; Mi, 8:00 - 9:30, P 4

Persönlichkeitspsychologie II [VORL: Persönlichkeit II] — Egloff B.
Vorlesung; 2 SWS; GLV, VD; Mo, 14:15 - 16:00, Hs 13

Hauptstudium

Grundlagen der Psychosomatik — Velden M.
Vorlesung; 1 SWS; EVV, HD; jede 2. Woche Mo, 14:15 - 16:00, 03-424

Einführung in die BWL für Wirtschaftspsychologen — Haueisen G.K.
Vorlesung; 2 SWS; EVV, HD; Di, 9:15 - 11:00, 03-424

Organisationspsychologie II — Mattenklott A.
Vorlesung; 2 SWS; GLV, HD; Di, 16:15 - 18:00, 03-428

Klinische Psychologie II — Hiller W.
Vorlesung; 2 SWS; GLV, HD; Di, 11:15 - 13:00, 03-428

Nebenfächer

Humanbiologie II — Neumeyer Ch.
Vorlesung; 2 SWS; Fr, 10:15 - 12:00, N 025; (Becherweg 21, Naturwiss. Gebäude)

Praktikum der Psychiatrie A — Schmidt L.G.
Vorlesung; 3 SWS; Klausur am Semesterende; Di, 9:15 - 11:00, Hs — Gründer G.
Psychiatrie; Do, 9:15 - 10:00, Hs Psychiatrie — Hiemke Ch.
Mann K., Müller M.J., Dahmen N., Winterer G., und Assistenten

Physiologie für Psychologen, Teil II — Böhmer G.
Vorlesung; 2 SWS; GLV, VD; Fr, 14:15 - 15:45, 03-428

Seminare, Übungen und Praktika

Methodenlehre

Wissenschaftstheorie für Psychologen — Glanzmann P.
Seminar; 1 SWS; EVV; Blockseminar. Zeit und Ort nach Vereinbarung.; Vorbesprechung: 3.5.2004, 11:00 - 12:00 Uhr, 03-428

Übung zur Forschungsstatistik II — Gamer M.
Übung; 2 SWS; PLV, VD; Fr, 12:15 - 14:00, 03-428

Statistik-Tutorien — N.N.
Tutorium; 2 SWS; Zeit und Raum n.V.

Einführung in Statistik-Programmpakete (SPSS) [SEM: SPSS-Kurs] — Müller D.
Seminar; 2 SWS; EVV; Mi, 14:00 - 16:00, 03-616; ZDV-Kursraum M/I-1, Institutsgebäude 3. Stock, Nordflügel Mathematik

Allgemeine Psychologie

Gemeinsame Vorbesprechung für Allgemeine Psychololologie II: Do, 29.4., 11:15, 03-428 (nur Hauptfach !!)

Allgemeine Psychologie II — Berti S.
Seminar; 2 SWS; WPV, VD; Do, 11:15 - 13:00, 03-424

Allgemeine Psychologie II — Vossel G.
Seminar; 2 SWS; WPV, VD; Do, 11:15 - 13:00, 03-428

Allgemeine Psychologie II — Oberfeld-Twistel D.
Seminar; 2 SWS; WPV, VD; Do, 11:15 - 13:00, 03-122

Allgemeine Psychologie: Psychologie und Kunst — Hecht H.
Seminar; 2 SWS; WPV, NF; Do, 14:15 - 16:00, 02-122

Experimentalpsychologisches Praktikum II — Berti S.
Praktikum; 6 SWS; PLV, VD; Mi, 10:15 - 13:00, 03-428, 03-122, 02-122; — Oberfeld-Twistel D.
Experimentierzeiten nach Vereinbarung — Zimmer H.

Persönlichkeitspsychologie

Einführung in die persönlichkeitspsychologische Literatur, Kurs C: Emotionale Intelligenz [SEM: Pers.-Psych.]; Seminar; 2 SWS; WPV, VD;

Do	14:15 - 16:00	03-122	Heer J.

12

Methoden der Persönlichkeitsforschung, Kurs C und D [PR: Pers.-Psych.]
Praktikum; 6 SWS; PLV, VD;

Do	16:15 - 18:00	03-126	Heer J.
Do	16:15 - 18:00	03-122	Schwerdtfeger A.

Entwicklungspsychologie

Methoden der Entwicklungspsychologie — Sonntag-Dillender M.
Praktikum; 6 SWS; PLV, VD; Di, 9:15 - 12:00, 03-126; Fr, 9:15 - 12:00, 03-428 — Kirchheim C., N. N., N. N.

Sozialpsychologie

Geschlechtsrollen und -unterschiede [SEM: Soz.-Psych.] — Schaffner P.
Seminar; 2 SWS; GLV, VD; Di, 14:15 - 16:00, 03-424

Aggression [SEM: Soz.-Psch.] — Schaffner P.
Seminar; 2 SWS; GLV, VD; Do, 16:15 - 18:00, 03-424

Evaluation und Forschungsmethodik

Testtheorie und Testkonstruktion [SEM: Testtheorie] — Schmukle S., Heer J.
Seminar; 4 SWS; PLV, HD; Mo, 14:15 - 16:00, 03-428; u. n. V.

Tutorium zu Testtheorie und Testkonstruktion — N.N.
Tutorium; Zeit n.V., 03-616

Diagnostik

Grundkurs Psychologische Diagnostik [SEM: GK Diagnostik] — Hock M.
Seminar; 4 SWS; PLV, HD; Fr, 13:15 - 17:00, 03-424

Spezielle Diagnostik: Indirekte Meßverfahren: Objektive, projektive und implizite Tests [SEM: Spez Diag]; Seminar; 2 SWS; Do, 14:15 - 16:00, 03-424 — Schmukle S.

Diagnostisches Praktikum [PR: Diagnostik] — Egloff B.
Praktikum; 4 SWS; PLV, HD; Di, 16:15 - 18:00, 03-424

Klinische Psychologie

Basis-Seminar: Einführung in die klinische Psychologie — Bleichhardt G.
Seminar; 2 SWS; Blocktermine: 30.04.04, 14.05., 15:00 - 20:00 h / 15.05.04, 9:00 - 16:00 h (03-122). Klausur: 27.05.03, 16:00 - 17:30 h (03-428).; Vorbesprechung: 27.4.2004, 15:15 - 16:00 Uhr, 03-126

Borderline Persönlichkeitsstörung — Tahmassebi N.
Seminar; 2 SWS; WPV, HD; Mi, 14:15 - 16:00, 03-122; zusätzlich teilweise Blocktermine

Psychotherapieforschung — Hiller W.
Seminar; WPV, HD; Mi, 8:30 - 10:00, 03-122

Somatoforme Störungen [SEM: Klin. Psych.] — Bleichhardt G.
Seminar; 2 SWS; WPV, HD; Do, 9:15 - 11:00, 03-424

Konzepte der stationären Psychotherapie — Terporten G.
Seminar; 2 SWS; WPV, HD; Blocktermine: 02.06., 16.06., 30.06.04 (Gruppenraum der Ambulanz), Klinikhospitation: 14.07.04, 14:00 - 16:00 h; Vorbesprechung: 28.4.2004, 14:00 - 16:00 Uhr

Klinisch-Psychologisches Praktikum: Kommunikations- und Problemlösetraining für Paare [SEM: Klin. Psych.]; Praktikum; 4 SWS; WPV, HD; Mo, 18:00 - 19:30, 03-126; Do, 14:00 - 18:00, 02-124; Blockseminar: an Wochenenden: 13.-15.5.04, 27.-29.5.04. Anschließend: Gruppentherapie montags 18-19.30 h (14.6. - 26.7), 03-126, und Nachbesprechung donnerstags 14 -18 h (17.6.-29.7.04), 02-124; Vorbesprechung: 29.4.2004, 14:15 - 16:00 Uhr, 02-124 — Legenbauer T.

Klinisch-Psychologisches Praktikum: Verhaltenstherapie in der Praxis — Andersch C.
Praktikum; 4 SWS; WPV, HD; Di, 16:15 - 19:45, Raum n.V.; Ort: Gruppenraum 1 der Ambulanz, evtl. Zusatztermine — Glindemann S.

Arbeits-, Betriebs- und Organisationspsychologie

Arbeitsmotivation — Mattenklott A.
Seminar; 2 SWS; WPV, HD; Mo, 9:15 - 11:00, 03-424

Markt- und Kommunikationspsychologie: Projektarbeit — Mattenklott A.
Seminar; 2 SWS; WPV, HD; Mi, 11:15 - 13:00, 03-424

Psychologie in Industrie- und Dienstleistungsunternehmen — Mattenklott A.
Seminar; 2 SWS; WPV, HD; Mo, 16:15 - 20:00, 03-424; Die Veranstaltung findet evtl. geblockt statt. Bitte Aushänge beachten!

Führung — Ewert F.
Seminar; 2 SWS; WPV, HD; Zeit und Raum n.V.

Kommunikative Kompetenz — Martin C.
Seminar; 4 SWS; WPV, HD; Blockseminar

Qualitative Methoden in der Marktforschung [SEM: ABO - Werbung] — Paul S.
Seminar; 2 SWS; Blockseminar

Arbeitspsychologie — Hecht H.
Projektseminar; WPV, HD; Mi, 9:15 - 11:00, 03-424

Gesundheitspsychologie

Spezielle Gesundheitspsychologie: Chronische Erkrankungen im Jugendalter [SEM: Ges.-Psych.]; Seminar; 2 SWS; WPV, HD; Mi, 9:15 - 11:00, 02-124 — Seiffge-Krenke I.

Spezielle Gesundheitspsychologie: Psychologische Aspekte kardiovaskulärer Erkrankungen [SEM: Ges.-Psych.]; Seminar; 2 SWS; Mo, 11:00 - 13:00, 03-122 — Schwerdtfeger A.

Gesundheitspsychologisches Praktikum [PR: Ges.-Psych.] — Ochsmann R.
Seminar; 4 SWS; WPV, HD; Mi, 10:00 - 13:00, 03-126 — N. N.

Management chronischer Krankkheiten [SEM: Ges.-Psch.] — Peseschkian H.
Seminar; 2 SWS; WPV, HD; Zeit n.V., 03-126; Blockveranstaltung: 14.-15.05.2004, 25.-26.6.2004 (Fr 14 - 18 h, Sa 9-16 h)

Forschungsvertiefung

Psychophysiologie

Psychophysiologie II — Vossel G.
Seminar; 2 SWS; WPV, HD; Mo, 11:15 - 13:00, 03-424

Ausgewählte Themen der Psychophysiologie — Zimmer H.
Seminar; 2 SWS; WPV, HD; Do, 14:15 - 16:00, 03-126

IVT-Kurpfalz

Staatlich anerkanntes Institut für Fort- und Weiterbildung in Klinischer Verhaltenstherapie

Drei- und fünfjährige Ausbildung
zum Psychologischen Psychotherapeuten/zur Psychologischen Psychotherapeutin

Zusatzqualifikation:
Behandlung von Kindern und Jugendlichen/Behandlung in Gruppen
Die Veranstaltungen finden in Form von Wochenendseminaren in Mannheim statt.

Neue Ausbildungsgänge beginnen jeweils im Frühjahr.

Information: **IVT-Kurpfalz,** Stresemannstr. 4, 68165 Mannheim
Tel.: 06 21/41 53 64, Fax: 06 21/41 18 05, IVT-Kurpfalz@t-online.de, www.ivt-kurpfalz.de

Sozialisation, Familie und Persönlichkeit

Bindungsforschung [SEM: FV SFP] — Seiffge-Krenke I.
Seminar; 2 SWS; WPV, HD; Di, 9:15 - 11:00, 02-124

Eltern-Kind-Interaktionen [SEM: FV SFP] — Hock M.
Seminar; 2 SWS; Di, 14:00 - 16:00, 03-122

Planung und Diskussion persönlichkeitspsychologischer Forschungen [KO: Pers.-Psych.]; Kolloquium; 2 SWS; WPV, HD; Mo, 16:15 - 18:00, 03-122 — Egloff B., Heer J., Hock M., Schmukle S., Schwerdtfeger A.

Angewandte Sozialpsychologie [SEM: FV Soz.-Psych.] — Ochsmann R.
Seminar; 2 SWS; WPV, HD; Do, 9:15 - 11:00, 03-126

Interkulturelle Trainings - Anspruch, Umsetzung, Perspektiven [SEM: FV Soz.-Psych.]; Seminar; 2 SWS; WPV, HD; jede 2. Woche Fr, 9:15 - 13:00, 03-424; Blockveranstaltung, siehe Aushang, alle 2 Wochen — Diehl O.

Sozialpsychologische Forschungsarbeiten [KO: FV Soz.-Psych.] — Ochsmann R.
Kolloquium; 2 SWS; WPV, HD; Do, 11:15 - 13:00, 02-122

Sozialpsychologische Grundlagen der Forensischen Psychologie [SEM: FV Soz.-Psych.]; Seminar; 4 SWS; WPV, HD; Di, 18:15 - 20:00, 03-424; u. n. V. — Schaffner P.

Psychologie für Pädagogen

Entwicklungspsychologie einzelner Funktionsbereiche [SEM: Psych. f. Päd.] — Türk S.
Seminar; 2 SWS; Mo, 9:15 - 11:00, 03-122

Sozialpsychologie: Konstruktion der sozialen Welt [SEM: Psych. f. Päd.] — Türk S.
Seminar; 2 SWS; Di, 9:15 - 11:00, 03-122

Allgemeine Psychologie: Biologische Grundlagen [SEM: Psych. f. Päd.] — Wolf-Süssmann E.-M.
Seminar; 2 SWS; Fr, 11:15 - 13:00, 03-122

Allgemeine Psychologie: Lernen und Gedächtnis [SEM: Psych. f. Päd.] — Türk S.
Seminar; 2 SWS; Do, 9:15 - 11:00, 03-122

Entwicklungspsychologie: Kindheit und Jugend [SEM: Entw.-Psych.] — Wolf-Süssmann E.-M.
Seminar; 2 SWS; Fr, 13:15 - 15:00, 03-122

Seminar zur Prüfungsvorbereitung [SEM: Psych. f. Päd.] — Türk S., Thomas J.
Seminar; 4 SWS; Zeit und Raum n.V.

Kolloquien

Kolloquium der Abteilung Allgemeine Psychologie — Hecht H., Vossel G., Zimmer H.
Kolloquium; 2 SWS; WPV, HD; Mi, 16:15 - 18:00, 02-122

Kolloquium für Diplomanden- und Doktoranden ABO — Mattenklott A.
Kolloquium; 2 SWS; WPV, HD; Fr, 14:15 - 16:00, 02-122; Z. u. O. n. V.

Kolloquium Entwicklungspsychologie — Seiffge-Krenke I.
Kolloquium; 2 SWS; WPV, HD; Zeit und Raum n.V.

Kolloquium zur Klinischen Psychologie — Hiller W., Bleichhardt G., Legenbauer T.
Kolloquium; 2 SWS; WPV, HD; Di, 16:15 - 18:00, 03-122

Beratung laufender Arbeiten

[2-std.], Z. n. V.Berti, S. 02-121; Egloff, B. 02-232; Hecht, H. 02-627; Hiller, W. 03-227; Hock, M. 02-223
Krohne, H. W. 02-233; Mattenklott, A. 02-125; Ochsmann, R. 03-233; Schwerdtfeger, A. 02-334
Seiffge-Krenke, I. 03-132; Vossel, G. 02-617; Zimmer, H. 02-615
Bitte Aushänge zu Sprechstundenterminen an den jeweiligen Bürotüren beachten!

Fachbereich 13 - Philologie I

Jakob-Welder-Weg 18, 55128 Mainz, Tel. 06131-39-22819, Fax. 06131-39-23119,
E-Mail: dekanat13@uni-mainz.de
Dekan: Univ.-Prof. Dr. phil. Lamping, Dieter, App. 23906
Prodekan: Univ.-Prof. Dr. Balme, Christopher, App. 23784
Sprechzeiten des Dekans: Dienstag (immer in der ungeraden Kalenderwoche) 14.00 - 15.00 Uhr

Dekanat: Loder, Jacqueline, Raum 02-517, App. 2 2819
Sprechzeiten: Mo-Do 10.00 - 12.30 Uhr, Fr 10.00 -12.00 Uhr und nach Vereinbarung
Homepage Dekanat: http://www.uni-mainz.de/FB/Philologie-I/Dekanat/

Frauenbeauftragte: Univ.-Prof. Dr. phil. Nübling, Damaris, Raum 02-916, App. 22611

Studienberatung
Deutsches Institut: PD Dr. Obermaier, Sabine, Ak. ORätin, Raum 02-514, App. 24126; Dr. phil. Riedel, Kerstin, Ak. ORätin, Raum 02-518, App. 25517; Dr. phil. Steinbach, Markus, Ak. Rat, Raum 01-916, App. 2 5512; Dr. phil. Ullmaier, Johannes, (beurlaubt), Raum 02-522, App. 2 4448
Deutsch als Fremdsprache: Dr. phil. Willkop, Eva-Maria, Ak. ORätin, Raum 02-528, App. 2 2758
Kulturanthropologie/Volkskunde: Dr. phil. Frieß-Reimann, Hildegard, Ak.ORätin, Raum 01-508, App. 2 5514
Institut für Allgemeine und Vergleichende Literaturwissenschaft: Dr. phil. Pillau, Helmut, Raum 02-512, App. 25144
Institut für Theaterwissenschaft: Dr. phil. Moninger, Markus, Raum 03-523, App. 23783
Filmwissenschaft: Dr. Kiefer, Bernd, Raum 00-256, App. 31726

Prüfungs- und Studienordnungen:
http://www.verwaltung.uni-mainz.de/studlehr/Ordnungen/prueford.htm

Lehrkörper

Universitätsprofessorinnen/professoren

Balme, Christopher, Univ.-Prof. Dr., Institut Theaterwissenschaft (Theaterwissenschaft); Raum 03-513, Welderweg 18, 55099 Mainz, App. 23784, balme@mail.uni-mainz.de

Fritz, Horst, Univ.-Prof. Dr. phil., Institut Allgemeine und Vergleichende Literaturwissenschaft (Allgemeine und Vergleichende Literaturwissenschaft); Raum 02-512, Welderweg 18, 55099 Mainz, App. 23905

Grob, Norbert, Univ.-Prof. Dr., Mediendramaturgie, Institut Filmwissenschaft (Mediendramaturgie); Raum 00 - 242, Wallstrasse 11, 55122 Mainz, App. 31 720

Hradil, Stefan, Univ.-Prof. Dr., Filmwissenschaft; Raum 00-232, Wallstrasse 11, 55122 Mainz, App. 31721, film@mail.uni-mainz.de

Koebner, Thomas, Univ.-Prof. Dr. phil., Institut Filmwissenschaft (Forschungsfreisemster im SS 2003); Raum 00-236, Wallstrasse 11, 55122 Mainz, App. 31723

Lamping, Dieter, Univ.-Prof. Dr. phil., Institut Allgemeine und Vergleichende Literaturwissenschaft; Raum 03-912, Welderweg 18, 55099 Mainz, App. 23906, lamping@mail.uni-mainz.de

Martin, Ariane, Univ.-Prof. Dr., Dt. Phil.: Neuere Literaturgeschichte; Raum 01-928, Jakob-Welder-Weg 18, 55128 Mainz, App. 2 26 13, a.martin@uni-mainz.de

Martínez, Matías, Univ.-Prof. Dr., Institut Allgemeine und Vergleichende Literaturwissenschaft; Raum 03-934, Welderweg 18, 55099 Mainz, App. 23904, m.martinez@uni-mainz.de

Meibauer, Jörg, Univ.-Prof. Dr. phil., Dt. Phil.: Deskriptive Sprachwissenschaft; Raum 01-918, Welderweg 18, 55099 Mainz, App. 22762, meibauer@mail.uni-mainz.de

Nübling, Damaris, Univ.-Prof. Dr. phil., Dt. Phil.: Historische Sprachwissenschaft; Raum 02-916, Welderweg 18, 55099 Mainz, App. 22611, nuebling@mail.uni-mainz.de

Simon, Michael, Univ.-Prof. Dr. phil., Kulturanthropologie/Volkskunde; Raum 01-936, Jakob-Welder-Weg 18, 55128 Mainz, App. 22757, pmsimon@mail.uni-mainz.de

Solbach, Andreas, Univ.-Prof. Dr. phil., Dt. Phil.: Neuere Literaturgeschichte; Raum 02-926, Jakob-Welder-Weg 18, 55128 Mainz, App. 2 2755, solbach@mail.uni-mainz.de

Solbach, Andreas, Univ.-Prof. Dr., Filmwissenschaft; Raum 00-232, Wallstrasse 11, 55122 Mainz, App. 31720, film@mail.uni-mainz.de

Spies, Bernhard, Univ.-Prof. Dr. phil., Dt. Phil.: Neuere Literaturgeschichte; Raum 02-922, Welder Weg 18, 55128 Mainz, App. 22575, spies@mail.uni-mainz.de

Störmer-Caysa, Uta, Univ.-Prof. Dr. phil., Dt. Phil.: Ältere Literaturgeschichte; Raum 02-912, Jakob-Welder-Weg 18, 55128 Mainz, App. 22530, caysa@mail.uni-mainz.de

Veith, Werner H., Univ.-Prof. Dr. phil., Dt. Phil.: Deskriptive Sprachwissenschaft; Raum 01-511, Welderweg 18, 55118 Mainz, App. 22761, wveith@mail.uni-mainz.de

Zimmermann, Jörg, Institut Filmwissenschaft; Wallstrasse 11, 55122 Mainz, App. 31 721

apl. Professorinnen/Professoren

Kurzke, Hermann, Dr. phil. habil., Ak. Dir., Dt. Phil.: Neuere Literaturgeschichte; Raum 01-525, Jakob-Welder-Weg 18, 55128 Mainz, App. 2 4182, kurzke@mail.uni-mainz.de

Entpflichtete/ i. R. befindliche Professorinnen/Professoren

Bellmann, Günter, Univ.-Prof. Dr. phil., (emeritiert), Dt. Phil.: Deskriptive Sprachwissenschaft; Raum 02-936, Jakob-Welder-Weg 18, 55128 Mainz, App. 25518

Dick, Manfred, Univ.-Prof. Dr. phil., (pensioniert), Dt. Phil.: Neuere Literaturgeschichte; Raum 01-521, Jakob-Welder-Weg 18, 55128 Mainz, App. 2 5515

Düsing, Wolfgang, Univ.-Prof. Dr. phil., (pens.), Dt. Phil.: Neuere Literaturgeschichte; Raum 01-924, Jakob-Welder-Weg 18, 55128 Mainz, App. 22756, duesing@mail.uni-mainz.de

Hillebrand, Bruno, Univ.-Prof. Dr. phil., (emeritiert), Dt. Phil.: Neuere Literaturgeschichte; Raum 01-928, Jakob-Welder-Weg 18, 55128 Mainz, App. 2 2613

Kafitz, Dieter, Univ.-Prof. Dr. phil., (pensioniert), Dt. Phil.: Neuere Literaturgeschichte; Raum 01-506, Jakob-Welder-Weg 18, 55128 Mainz, App. 2 2173, kafitz@mail.uni-mainz.de

Kleiber, Wolfgang, Univ.-Prof. Dr. phil., (emeritiert), Dt. Phil.: Historische Sprachwissenschaft; Raum 02-936, Jakob-Welder-Weg 18, 55128 Mainz, App. 25518

Krummacher, Hans-Henrik, Univ.-Prof. Dr. phil., (emeritiert), Dt. Phil.: Neuere Literaturgeschichte; Raum 02-936, Jakob-Welder-Weg 18, 55128 Mainz, App. 2 5518

Mennemeier, Franz Norbert, (emeritiert), Univ.-Prof. Dr. phil., Institut Allgemeine und Vergleichende Literaturwissenschaft; Raum 03-934, Welderweg 18, 55099 Mainz, App. 25144, mennemei@mail.uni-mainz.de

Rotermund, Erwin, Univ.-Prof. Dr. phil., (emeritiert), Dt. Phil.: Neuere Literaturgeschichte; Raum 02-936, Jakob-Welder-Weg 18, 55128 Mainz, App. 2 5518

Ruberg, Uwe, Univ.-Prof. Dr. phil., (pensioniert), Dt. Phil.: Ältere Literaturgeschichte; Raum 02-912, Jakob-Welder-Weg 18, 55128 Mainz, App. 2 25 30, ruberg@mail.uni-mainz.de

Schwedt, Herbert, Univ.-Prof. Dr. phil., (pensioniert), Kulturanthropologie/Volkskunde; Jakob-Welder-Weg 18, 55128 Mainz

Hochschuldozentinnen/dozenten

Girnth, Heiko, PD Dr., Dt. Phil.: Deskriptive Sprachwissenschaft; Raum 01-515, Jakob-Welder-Weg 18, 55128 Mainz, App. 2 4750, girnth@mail.uni-mainz.de

Kost, Jürgen, PD Dr. phil., Dt. Phil.: Neuere Literaturgeschichte; Raum 01-922, Jakob-Welder-Weg 18, 55128 Mainz, App. 24749, kost@mail.uni-mainz.de

Schärf, Christian, PD Dr. phil., Dt. Phil.: Neuere Literaturgeschichte; Raum 01-521, Jakob-Welder-Weg 18, 55128 Mainz, App. 25515, cschaerf@mail.uni-mainz.de

Trappen, Stefan, PD Dr. phil., (beurlaubt), Dt. Phil.: Neuere Literaturgeschichte; Raum 01-521, Jakob-Welder-Weg 18, 55128 Mainz, App. 2 5515, trappen@mail.uni-mainz.de

Voß, Rudolf, Prof. Dr. phil., Dt. Phil.: Ältere Literaturgeschichte (Hochschuldozentinnen/-dozenten auf Lebenszeit); Raum 01-512, Welderweg 18, 55099 Mainz, App. 23275, rvoss@mail.uni-mainz.de

Juniorprofessorinnen/professoren

Marx, Peter, Prof. Dr., (Juniorprofessor), Institut Theaterwissenschaft; Raum 03-525, Welderweg 18, 55099 Mainz, App. 23845, pmarx@mail.uni-mainz.de

Wissenschaftliche Assistentinnen/Assistenten

Kiefer, Bernd, Dr., Institut Filmwissenschaft; Raum 00-256, Wallstrasse 11, 55122 Mainz, App. 31726, film@mail.uni-mainz.de

Marschall, Susanne, Dr., Institut Filmwissenschaft; Raum 00-246, Wallstrasse 11, 55122 Mainz, App. 31721, marschal@mail.uni-mainz.de

Moninger, Markus, Dr. phil., Institut Theaterwissenschaft; Raum 03-523, Welderweg 18, 55099 Mainz, App. 23783, moninger@mail.uni-mainz.de

Niem, Christina, Dr. phil., Kulturanthropologie/Volkskunde; Raum 01-932, Jakob-Welder-Weg 18, 55128 Mainz, App. 2 3364, cniem@mail.uni-mainz.de

Röttger, Kati, Dr. phil., Institut Theaterwissenschaft; Raum 03-523, Welderweg 18, 55099 Mainz, App. 3845, Katiroettger@t-online.de

Stiglegger, Marcus, Dr., Institut Filmwissenschaft; Raum 00-252, Wallstrasse 11, 55122 Mainz, App. 31730, stigm000@mail.uni-mainz.de

Zipfel, Frank, Dr. phil., Institut Allgemeine und Vergleichende Literaturwissenschaft; Raum 03-936, welderweg 18, 55099 Mainz, App. 25143, fzipfel@mail.uni-mainz.de

Lehrkräfte

Kiefer, Bernd, Dr. phil., Filmwissenschaft; Raum 00-256, Wallstrasse 11, 55122 Mainz, App. 31726, film@mail.uni-mainz.de

Klein, Thomas, M.A., Filmwissenschaft; Raum 00-256, Walllstrasse 11, 55122 Mainz, App. 31727, thom_klein@web.de

Marschall, Susanne, Dr. phil., Filmwissenschaft; Raum 00-246, Wallstrasse 11, 55116 Mainz, App. 31729, susanne.marschall@uni-mainz.de

Moninger, Markus, Dr., Filmwissenschaft; Raum 00-242, Wallstrasse 11, 55122 Mainz, App. 31724

Reichart, Manuela, Filmwissenschaft; Raum 00-246, Wallstrasse 11, 55122 Mainz, Tel. 096131 3931724

Stiglegger, Marcus, Dr. phil., Filmwissenschaft; Raum 00-252, Wallstrasse 11, 55122 Mainz, App. 31730, stigm000@mail.uni-mainz.de

Will, Fabienne, Dr., Filmwissenschaft; Raum 00-246, Wallstrasse 11, 55122 Mainz, App. 31731, FabienneWill@gmx.de

Wissenschaftliche Mitarbeiterinnen/Mitarbeiter

Bauer, Matthias, Dr. phil. habil., Dt. Phil.: Neuere Literaturgeschichte; Raum 01-926, Jakob-Welder-Weg 18, 55128 Mainz, App. 23246, matthias@arebu.de

Biesterfeldt, Corinna, Dr. phil., Dt. Phil.: Ältere Literaturgeschichte; Raum 02-914, Jakob-Welder-Weg 18, 55128 Mainz, App. 24751, biesterf@mail.uni-mainz.de

Braun, Angelika, Zusatzstudium Deutsch als Fremdsprache (DaF); Raum 02-524, Jakob-Welder-Weg 18, 55128 Mainz, App. 2 5634, anbraun@uni-mainz.de

Conrad, Bernd, Dipl.Kü., Filmwissenschaft; Raum 00-232, Wallstrasse 11, 55122 Mainz, Tel. 06131 31742

Duke, Janet, M.A., Dt. Phil.: Historische Sprachwissenschaft; Raum 02-918, Jakob-Welder-Weg 18, 55128 Mainz, App. 2 5513, duke@mail.uni-mainz.de

Dunker, Axel, PD Dr., Institut Allgemeine und Vergleichende Literaturwissenschaft (Allgemeine und Vergleichende Literaturwissenschaft und Neuere deusche Literatur); Raum 03-936, Welderweg 18, 55099 Mainz, App. 25143, dunker@mail.uni-mainz.de

Fillmann, Elisabeth, Dr. phil., Projekt Gesangbuchbibliographie; Friedrich-von-Pfeiffer-Weg 9, I. Stock, 55128 Mainz, App. 2 08 07, fillmann@mail.uni-mainz.de

Frieß-Reimann, Hildegard, Dr. phil., Ak.ORätin, Kulturanthropologie/Volkskunde; Raum 01-508, Jakob-Welder-Weg 18, 55128 Mainz, App. 2 5514, hfriess@mail.uni-mainz.de

Gerok-Reiter, Annette, Dr. phil., Dt. Phil.: Ältere Literaturgeschichte; Raum 02-914, Jakob-Welder-Weg 18, 55128 Mainz, App. 24751, gerok-reiter@web.de

Grünewald, Paul Lothar, Dt. Phil.: Ältere Literaturgeschichte; Raum 02-932, Jakob-Welder-Weg 18, 55128 Mainz, App. 25516, pgruenew@mail.uni-mainz.de

Hummel, Lutz, Dr. phil., Dt. Phil.: Deskriptive Sprachwissenschaft; Raum 02-506, Jakob-Welder-Weg 18, 55128 Mainz, App. 23849, hummel@mail.uni-mainz.de

Jäger, Maren, Dt. Phil.: Neuere Literaturgeschichte; Raum 02-928, Jakob-Welder-Weg 18, 55118 Mainz, App. 24754, mjaeger@mail.uni-mainz.de

Jakobi, Carsten, Dr. phil., Dt. Phil.: Neuere Literaturgeschichte; Raum 02-924, Jakob-Welder-Weg 18, 55128 Mainz, App. 24753, cjakobi@mail.uni-mainz.de

Jung-Hofmann, Christina, Dr. phil., Dt. Phil.: Neuere Literaturgeschichte; Raum 02-522, Jakob-Welder-Weg 18, 55128 Mainz, App. 24448, junghof@uni-mainz.de

Klein, Thomas, M.A., Institut Filmwissenschaft; Raum 00-256, Wallstrasse 11, 55122 Mainz, App. 31727, thomas_klein@excite.de

Klotz, Christian, Dr. phil., Dt. Phil.: Neuere Literaturgeschichte; Raum 02-932, Jakob-Welder-WEg 18, 55128 Mainz, App. 2 5516, klotz@mail.uni-mainz.de

Neuhaus, Andrea, M.A., Projekt Gesangbuchbibliographie; Raum I. Stock, Friedrich-von-Pfeiffer-Weg 9, 55128 Mainz, App. 2 08 07

Obermaier, Sabine, PD Dr., Ak. ORätin, Dt. Phil.: Historische Sprachwissenschaft; Raum 02-514, Jakob-Welder-Weg 18, 55128 Mainz, App. 24126, soberm@mail.uni-mainz.de

Obermaier, Sabine, PD Dr., Dt. Phil.: Ältere Literaturgeschichte (Historische Sprachwissenschaft); Raum 02-514, Jakob-Welder-Weg 18, 55128 Mainz, App. 24126, soberm@mail.uni-mainz.de

Pillau, Helmut, Dr. phil., Institut Allgemeine und Vergleichende Literaturwissenschaft; Raum 02-512, Welderweg 18, 55099 Mainz, App. 25144, pillau@uni-mainz.de

Riedel, Kerstin, Dr. phil., Ak.ORätin, Dt. Phil.: Ältere Literaturgeschichte (Historische Sprachwissenschaft); Raum 02-518, Jakob-Welder-Weg 18, 55128 Mainz, App. 25517, riedel@mail.uni-mainz.de

Riedel, Kerstin, Dr. phil., Ak. ORätin, Dt. Phil.: Historische Sprachwissenschaft; Raum 02-518, Jakob-Welder-Weg 18, 55128 Mainz, App. 25517, riedel@mail.uni-mainz.de

Scheidgen, Andreas, Dr. phil., Projekt Gesangbuchbibliographie; Raum I. Stock, Friedrich-von-Pfeiffer-Weg 9, 55128 Mainz, App. 2 08 07, ascheidg@mail.uni-mainz.de

Scherer, Carmen, Dipl.Betriebswirtin (BA), M.A., Dt. Phil.: Deskriptive Sprachwissenschaft; Raum 01-517, Jakob-Welder-Weg 18, 55128 Mainz, App. 23365, cscherer@mail.uni-mainz.de

Schneider, Thomas, Dr. phil., Kulturanthropologie/Volkskunde; Raum 01-932, Jakob-Welder-Weg 18, 55128 Mainz, App. 23364, tjas@mail.uni-mainz.de

Steinbach, Markus, Dr. phil., Ak. Rat, Dt. Phil.: Deskriptive Sprachwissenschaft; Raum 01-916, Jakob-Welder-Weg 18, 55128 Mainz, App. 2 5512, steinbac@mail.uni-mainz.de

Szczepaniak, Renata, M.A., Dt. Phil.: Historische Sprachwissenschaft; Raum 02-918, Jakob-Welder-Weg 18, 55128 Mainz, App. 25513, rszczepa@mail.uni-mainz.de

Thomas, Peter, M.A., Kulturanthropologie/Volkskunde; Raum 01-523, Jakob-Welder-Weg 18, 55128 Mainz, App. 2 5129, pe-thomas@t-online.de

Ullmaier, Johannes, Dr. phil., (beurlaubt), Dt. Phil.: Neuere Literaturgeschichte; Raum 02-522, Jakob-Welder-Weg 18, 55128 Mainz, App. 2 4448, ullmaier@mail.uni-mainz.de

Wagner, Meike, Dr. phil., Institut Theaterwissenschaft; Raum 03-528, Welderweg 18, 55099 Mainz, App. 25507, wagnerme@uni-mainz.de

Waldmann, Peter, Institut Allgemeine und Vergleichende Literaturwissenschaft; Welderweg 18, 55099 Mainz

Wennemuth, Heike, Dr. phil., Projekt Gesangbuchbibliographie; Raum I. Stock, Friedrich-von-Pfeiffer-Weg 9, 55128 Mainz, App. 2 08 07

Willkop, Eva-Maria, Dr. phil., Ak. ORätin, Zusatzstudium Deutsch als Fremdsprache (Leiterin); Raum 02-528, Jakob-Welder-Weg 18, 55128 Mainz, App. 2 2758, willkop@uni-mainz.de

Wolf, Yvonne, Dr. phil., Dt. Phil.: Neuere Literaturgeschichte; Raum 02-928, Jakob-Welder-Weg 18, 55128 Mainz, App. 2 4754, ywolf@mail.uni-mainz.de

Zugschwerdt, Tanja, M.A., Institut Theaterwissenschaft (Theaterwissenschaft); Raum 03-525, Jakob Welder weg 18, 55099 Mainz, App. 2 3845, tanjazugschwerdt@hotmail.com

Nichtbedienstete Professorinnen/Professoren

Mayer, Dieter, Prof. Dr., Dt. Phil.: Neuere Literaturgeschichte; Raum 01-506, Jakob-Welder-Weg 18, 55128 Mainz, maier.glattbach@t-online.de

Schultz, Hartwig, Prof. Dr., Dt. Phil.: Neuere Literaturgeschichte; Raum 01-525, Jakob-Welder-Weg 18, 55128 Mainz, App. 24182, ProfHSchu@aol.com

Nichtbedienstete apl. Professorinnen/Professoren

Rohrwasser, Michael, apl. Prof., Dt. Phil.: Neuere Literaturgeschichte; Raum 02-922, Jakob-Welder-Weg 18, 55128 Mainz, App. 2 2575, rohrwasser@nikocity.de

Nichtbedienstete Privatdozenten

Nickel, Gunther, PD Dr., Dt. Phil.: Neuere Literaturgeschichte; Jakob-Welder-Weg 18, 55124 Mainz

Lehrbeauftragte Habilitierte

Meder, Thomas, PD Dr., Filmwissenschaft; Raum 00-, Wallstrasse 11, 55122 Mainz, App. 31721, Mer@Kunst.uni-frankfurt.de

Lehrbeauftragte

Bühler, Georg, Dr., Filmwissenschaft; Raum 00-232, Wallstrasee 11, App. 31 720

Dahm, Jacobia, M.A., Filmwissenschaft; Raum 00-232, Wallstrasse 11, 55122 Mainz, App. 31720, film@mail.uni-mainz.de

Doms, Misia Sophia, Dt. Phil.: Neuere Literaturgeschichte; Raum 01-521, Jakob-Welder-Weg 18, 55128 Mainz

Dourandish, Hossein, M.A., Filmwissenschaft; Raum 00-232, Wallstrasse 11, 55122 Mainz, App. 31720, film@uni-mainz.de

Drenda, Georg, Dr. phil., Dt. Phil.: Deskriptive Sprachwissenschaft; Institut f. geschichtl. Landeskunde, Pfeifferweg 3, 55128 Mainz, App. 20348, drenda@mail.uni-mainz.de

Findeis-Dorn, Christine, M.A., Sprechkunde und Sprecherziehung; Raum 02-522, Jakob-Welder-Weg 18, 55128 Mainz, Trialog@Findeis-Dorn.de

Grein, Marion, Dr. phil., Zusatzstudium Deutsch als Fremdsprache; Raum 03-547, Jakob-Welder-Weg 18, 55128 Mainz, App. 2 3778, grein@uni-mainz.de

Hahn, Mathias, Zusatzstudium Deutsch als Fremdsprache (DaF); Jakob-Welder-Weg 18, 55128 Mainz, hahnma@uni-mainz.de

Hassemer, Bernhard, Fachdidaktik des Deutschen; Jakob-Welder-Weg 1855128, 55128 Mainz, hassemer@mzgymsem.bildung-rp.de

Hensel, Andreas, Dr. phil., Fachdidaktik des Deutschen; Jakob-Welder-Weg 18, 55128 Mainz, drandreashensel@t-online.de

Keber, Nils, Filmwissenschaft; Raum 00-262, Wallstrasse 11, 55116 Mainz, App. 31720

Kotb, Sigrun, Dr. phil., Zusatzstudium Deutsch als Fremdsprache (DaF); Raum 02-524, App. 2 5634, sigrunkotb@hotmail.com

Möller, Monika, Zusatzstudium Deutsch als Fremdsprache; Jakob-Welder-Weg 18, 55128 Mainz

Schaper, Susanne, Dr., Dt. Phil.: Deskriptive Sprachwissenschaft; Jakob-Welder-Weg 18, 55128 Mainz, Tel. 069 234520, 113126-225@COMPUSERVE.COM

Schappert, Christoph, Fachdidaktik des Deutschen; Jakob-Welder-Weg 18, 55128 Mainz

Schell, Burkhard, Sprechkunde und Sprecherziehung; Graseggerstraße 65, 50737 Köln, Tel. 0221 9742955, bs@b-schell.de

Schrohe, Dieter, Filmwissenschaft; Raum 00-232, Wallstrasse 11, 55122 Mainz, App. 31 720

Schulz, Susanne, Dr. phil., Institut Theaterwissenschaft; Tel. 06131 995365, sus-schulz@gmx.de

Spiewak, Tomasz, Institut Theaterwissenschaft; Jakob Welder weg 18, 55099 Mainz

Steffens, Rudolf, Dr. phil., Dt. Phil.: Historische Sprachwissenschaft; Raum 01-133, Institut für geschichtl. Landeskunde, Pfeifferweg 3, 55128 Mainz, App. 2 4828, rsteff@mail.uni-mainz.de

von der Handt, Gerd, Zusatzstudium Deutsch als Fremdsprache (DaF); Jakob-Welder-Weg 18, 55128 Mainz

Wissenschaftliche Einrichtungen und Betriebseinheiten

Deutsches Institut

Jakob-Welder-Weg 18, 55128 Mainz, Tel. 06131-39-2 22 60, Fax. 06131-39-2 33 66,
E-Mail: illy@mail.uni-mainz.de
Geschäftsführende/r Leiter/in: N. N.
Geschäftszimmer: Illy, Wilma, Raum 01-516, Welderweg 18, 55128 Mainz, App. 2 2260
Sprechzeiten: Mo. - Fr. 9.00 - 12.00 Uhr u. n. V.
Webmaster: Schwartz, Björn, Raum 02-506,03-507, Jakob-Welder-Weg 18, 55128 Mainz, App. 23979, 23775
Homepage: http://www.germanistik.uni-mainz.de/dtinst/dt-institut/index.htm
Sekretariate: Franz, Isolde, Raum 01-518, Jakob-Welder Weg 18, 55128 Mainz, App. 2 4752; Gremminger, Simone, Raum 01-528, Jakob-Welder-Weg 18, 55128 Mainz, App. 25519; Kaul-von Bohr, Angelika, Raum 01-522, Jakob-Welder-Weg 18, 55128 Mainz, App. 24755; N. N., Raum 01-528, Jakob-Welder-Weg 18, 55129 Mainz, App. 22760; Wißmann, Ulrike, Raum 01-518, Jakob-Welder-Weg 18, 55128 Mainz, App. 24752
Bibliothek: Gauger, Regina, Raum 02-836, App. 2 2615; Lantzsch, Heike, Raum 02-812, App. 2 55 94; Mörbel, Brigitte, Raum 02-836, App. 2 2615; Schmid, Susanne, Raum 02-525, App. 22737 oder 25594; Wendt, Delia, Dipl.-Bibl., Raum 02-525, App. 2 2737

Dt. Phil.: Historische Sprachwissenschaft

Universitätsprofessorinnen/-professoren: Univ.-Prof. Dr. phil. Kleiber, Wolfgang, (emeritiert), Raum 02-936, App. 25518; Univ.-Prof. Dr. phil. Nübling, Damaris, Raum 02-916, App. 22611
Wiss. Mitarbeiterinnen/Mitarbeiter: Duke, Janet, M.A., Raum 02-918, App. 2 5513; PD Dr. Obermaier, Sabine, Ak. ORätin, Raum 02-514, App. 24126; Dr. phil. Riedel, Kerstin, Ak. ORätin, Raum 02-518, App. 25517; Szczepaniak, Renata, M.A., Raum 02-918, App. 25513
Lehrbeauftragte: Dr. phil. Steffens, Rudolf, Raum 01-133,
Institut für geschichtl. Landeskunde, Pfeifferweg 3, 55128 Mainz, App. 2 4828
Sekretariat: Franz, Isolde, Raum 01-518, App. 2 4752; Wißmann, Ulrike, Raum 01-518, App. 24752

Dt. Phil.: Deskriptive Sprachwissenschaft

Jakob Welder-Weg 18, 55128 Mainz
Universitätsprofessorinnen/-professoren: Univ.-Prof. Dr. phil. Bellmann, Günter, (emeritiert), Raum 02-936, App. 25518; Univ.-Prof. Dr. phil. Meibauer, Jörg, Raum 01-918, App. 22762; Univ.-Prof. Dr. phil. Veith, Werner H., Raum 01-511, App. 22761
Hochschuldozentinnen/-dozenten: PD Dr. Girnth, Heiko, Raum 01-515, App. 2 4750
Wiss. Mitarbeiterinnen/Mitarbeiter: Dr. phil. Hummel, Lutz, Raum 02-506, App. 23849; Dipl.Betriebswirtin (BA) Scherer, Carmen, M.A., Raum 01-517, App. 23365; Dr. phil. Steinbach, Markus, Ak. Rat, Raum 01-916, App. 2 5512
Nichtbed. Lehrkräfte und Lehrbeauftragte: Dr. phil. Drenda, Georg,
Institut f. geschichtl. Landeskunde, Pfeifferweg 3, 55128 Mainz, App. 20348
Sekretariat: Gremminger, Simone, Raum 01-528, App. 25519
Öffnungszeiten: Montag-Freitag 10.00 - 12.00 Uhr

Dt. Phil.: Ältere Literaturgeschichte

Bedienstete der Universität
Universitätsprofessorinnen/-professoren: Univ.-Prof. Dr. phil. Ruberg, Uwe, (pensioniert), Raum 02-912, App. 2 25 30; Univ.-Prof. Dr. phil. Störmer-Caysa, Uta, Raum 02-912, App. 22530
Hochschuldozentinnen/-dozenten: Prof. Dr. phil. Voß, Rudolf, Raum 01-512, App. 23275
Wiss. Mitarbeiterinnen/Mitarbeiter: Dr. phil. Biesterfeldt, Corinna, Raum 02-914, App. 24751; Dr. phil. Gerok-Reiter, Annette, Raum 02-914, App. 24751; Grünewald, Paul Lothar, Raum 02-932,

App. 25516; PD Dr. Obermaier, Sabine, Ak. ORätin, Raum 02-514, App. 24126; Dr. phil. Riedel, Kerstin, Ak. ORätin, Raum 02-518, App. 25517
Sekretariat: Franz, Isolde, Raum 01-518, App. 2 4752; Wißmann, Ulrike, Raum 01-518, App. 2 4752

Dt. Phil.: Neuere Literaturgeschichte

Jakob-Welder-Weg 18, 55128 Mainz
Bedienstete der Universität
Universitätsprofessorinnen/-professoren: Univ.-Prof. Dr. phil. Dick, Manfred, (pensioniert), Raum 01-521, App. 2 5515; Univ.-Prof. Dr. phil. Düsing, Wolfgang, (pens.), Raum 01-924, App. 22756; Univ.-Prof. Dr. phil. Hillebrand, Bruno, (emeritiert), Raum 01-928, App. 2 2613; Univ.-Prof. Dr. phil. Kafitz, Dieter, (pensioniert), Raum 01-506, App. 2 2173; Univ.-Prof. Dr. phil. Krummacher, Hans-Henrik, (emeritiert), Raum 02-936, App. 2 5518; Univ.-Prof. Dr. Martin, Ariane, Raum 01-928, App. 2 26 13; Univ.-Prof. Dr. phil. Rotermund, Erwin, (emeritiert), Raum 02-936, App. 2 5518;
Univ.-Prof. Dr. phil. Solbach, Andreas, Raum 02-926, App. 2 2755; Univ.-Prof. Dr. phil. Spies, Bernhard, Raum 02-922, App. 22575
außerplanmäßige Universitätsprofessorinnen/-professoren: Dr. phil. habil. Kurzke, Hermann, Ak. Dir., Raum 01-525, App. 2 4182
Hochschuldozentinnen/-dozenten: PD Dr. phil. Kost, Jürgen, Raum 01-922, App. 24749;
PD Dr. phil. Schärf, Christian, Raum 01-521, App. 25515; PD Dr. phil. Trappen, Stefan, (beurlaubt), Raum 01-521, App. 2 5515
Wiss. Mitarbeiterinnen/Mitarbeiter: Dr. phil. habil. Bauer, Matthias, Raum 01-926, App. 23246; Jäger, Maren, Raum 02-928, App. 24754; Dr. phil. Jakobi, Carsten, Raum 02-924, App. 24753;
Dr. phil. Jung-Hofmann, Christina, Raum 02-522, App. 24448; Dr. phil. Klotz, Christian, Raum 02-932, App. 2 5516; Dr. phil. Ullmaier, Johannes, (beurlaubt), Raum 02-522, App. 2 4448; Dr. phil. Wolf, Yvonne, Raum 02-928, App. 2 4754
Nichtbedienstete Profesorinnen/Professoren: Prof. Dr. Mayer, Dieter, Raum 01-506;
apl. Prof. Rohrwasser, Michael, Raum 02-922, App. 2 2575; Prof. Dr. Schultz, Hartwig, Raum 01-525, App. 24182
Nichtbed. Habilitierte: PD Dr. Nickel, Gunther
Sekretariate: Kaul-von Bohr, Angelika, Raum 01-522, App. 24755; N. N., Raum 01-528, App. 22760

Fachdidaktik des Deutschen

Jakob-Welder-Weg 18, 55128 Mainz
Nichtbed. Lehrkräfte und Lehrbeauftragte
Lehrbeauftragte: Hassemer, Bernhard; Dr. phil. Hensel, Andreas; Schappert, Christoph

Sprechkunde und Sprecherziehung

Jakob-Welder-Weg 18, 55128 Mainz
Nichtbed. Lehrkräfte und Lehrbeauftragte
Lehrbeauftragte: Findeis-Dorn, Christine, M.A.; Schell, Burkhard, Tel. 0221 9742955

Zusatzstudium Deutsch als Fremdsprache

Jakob-Welder-Weg 18, 55128 Mainz
Leiterin: Dr. phil. Willkop, Eva-Maria, Ak. ORätin, Raum 02-528, App. 2 2758
Wiss.Mitarbeiterinnen/Mitarbeiter: Braun, Angelika, Raum 02-524, Jakob-Welder-Weg 18, 55128 Mainz, App. 2 5634
Nichtbed. Lehrkräfte und Lehrbeauftragte: Dr. phil. Grein, Marion, Raum 03-547, Jakob-Welder-Weg 18, 55128 Mainz, App. 2 3778; Dr. phil. Kotb, Sigrun, Raum 02-524, App. 2 5634; Möller, Monika

Kulturanthropologie/Volkskunde

Jakob-Welder-Weg 18, 55128 Mainz
Bedienstete der Universität
Universitätsprofessorinnen/-professoren: Univ.-Prof. Dr. phil. Schwedt, Herbert, (pensioniert); Univ.-Prof. Dr. phil. Simon, Michael, Raum 01-936, App. 22757
Wiss. Mitarbeiterinnen/Mitarbeiter: Dr. phil. Frieß-Reimann, Hildegard, Ak.ORätin, Raum 01-508, App. 2 5514; Dr. phil. Niem, Christina, Raum 01-932, App. 2 3364; Dr. phil. Schneider, Thomas, Raum 01-932, App. 23364; Thomas, Peter, M.A., Raum 01-523, App. 2 5129
Sekretariat: Wißmann, Ulrike, Raum 01-518, App. 2 4752

Projekt Gesangbuchbibliographie

Friedrich-von-Pfeiffer-Weg 9, 55128 Mainz, Tel. 06131-39-20807, Fax. 06131-39-20854
Paketadresse: FB 13, Deutsches Institut, Welderweg 18, 55128 Mainz

Leitung: Dr. phil. habil. Kurzke, Hermann, Ak. Dir., App. 2 4182; Univ.-Prof. Dr. Füssel, Stephan, App. 23469

Wissenschaftliche Mitarbeiter/Mitarbeiterinnen: Dr. phil. Fillmann, Elisabeth, App. 2 08 07; Neuhaus, Andrea, M.A., App. 2 08 07; Dr. phil. Scheidgen, Andreas, App. 2 08 07; Dr. phil. Wennemuth, Heike, App. 2 08 07

Bibliothek Deutsche Philologie

Jakob-Welder-Weg 18, 55128 Mainz, Tel. 06131-39-2 55 94
Nichtwiss. Mitarbeiterinnen/Mitarbeiter: Gauger, Regina, Raum 02-836, App. 2 2615; Lantzsch, Heike, Raum 02-812, App. 2 55 94; Mörbel, Brigitte, Raum 02-836, App. 2 2615; Schmid, Susanne, Raum 02-525, App. 22737 oder 25594; Wendt, Delia, Dipl.-Bibl., Raum 02-525, App. 2 2737

Öffnungzeiten: im Semester: Mo-Do 8.30-19.30, Fr 8.30-18.00 in der vorlesungsfreien Zeit: Mo-Do 8.30-18, Fr 8.30-17
Homepage: http://www.uni-mainz.de/FB/Philologie-I/germanistik/Bibliothek

Fachschaft Germanistik

Jakob-Welder-Weg 18, 55128 Mainz, Raum 00-212,, Tel. 06131/39-2 3167
Sprechstunden im Semester: Mi 13-14 Uhr: App. 2 3167

Fachschaft Kulturanthropologie/Volkskunde

Jakob-Welder-Weg 18, 55128 Mainz, Raum 00-216,, Tel. 06131-39-2 40 65
Sprechstunden: Mo 14.15-15.15; Di 11-12, 12.15-13.15, 16-17; Mi 9-10, 12-14; Do 16-17; Fr 11.45-13 Uhr

Institut für Allgemeine und Vergleichende Literaturwissenschaft

Jakob-Welder-Weg 18, 55128 Mainz, Tel. 06131-39-2 25 43, Fax. 06131-39-2 30 64,
E-Mail: instavl@mail.uni-mainz.de
Universitätsprofessorinnen/-professoren: Univ.-Prof. Dr. Martínez, Matías, Raum 03-934, App. 23904
Nichtwiss. Mitarbeiterinnen/Mitarbeiter: App. 2 25 43

Institut Allgemeine und Vergleichende Literaturwissenschaft

Leitung: Univ.-Prof. Dr. phil. Lamping, Dieter, Raum 03-912, Welderweg 18, 55099 Mainz, App. 23906
Sekretariat: Rakoczy, Karolina, Raum 03-914, App. 22543
Öffnungszeiten: Mo-Do 9.30 - 11.30 Uhr
Bedienstete der Universität
Universitätsprofessorinnen/-professoren: Univ.-Prof. Dr. phil. Fritz, Horst, Raum 02-512, App. 23905; Univ.-Prof. Dr. phil. Lamping, Dieter, Raum 03-912, App. 23906; Univ.-Prof. Dr. Martínez, Matías, Raum 03-934, App. 23904; Univ.-Prof. Dr. phil. Mennemeier, Franz Norbert, (emeritiert), Raum 03-934, App. 25144
Wiss. Assistentinnen/Assistenten: Dr. phil. Zipfel, Frank, Raum 03-936, App. 25143
Wiss. Mitarbeiterinnen/Mitarbeiter: PD Dr. Dunker, Axel, Raum 03-936, App. 25143; Dr. phil. Pillau, Helmut, Raum 02-512, App. 25144; Waldmann, Peter

Bibliothek Allgemeine und Vergleichende Literaturwissenschaft

Jakob-Welder-Weg 18, 55128 Mainz, Tel. 06131-39-2 52 28
Öffnungszeiten: Mo-Do: 10.00-17.00 Uhr; Fr: 10.00-12.50 Uhr; Mittagspause: 13.00-13.30 Uhr
Dipl.-Bibliothekarin: Weiner, Elke, Dipl.-Bibliothekarin, Raum 03-916, Welderweg 18, 55099 Mainz, App. 25228
Bibliotheksaufsicht: N.N., Raum 03-916

Fachschaft Allgemeine und Vergleichende Literaturwissenschaft

Jakob-Welder-Weg 18, 55128 Mainz, Tel. 06131-39-2 31 67

Institut für Theaterwissenschaft

Jakob-Welder-Weg 18, 55128 Mainz, Tel. 06131-39-2 37 75, Fax. 06131-39-2 37 76,
E-Mail: sekthea@mail.uni-mainz.de
Sekretariat: Diel, Gudula, Raum 03-507, App. 23775; Schwartz, Björn, Raum 02-506,03-507, App. 23979, 23775
Universitätsprofessorinnen/-professoren: Univ.-Prof. Dr. Balme, Christopher, Raum 03-513, App. 23784
Wiss. Assistentinnen/Assistenten: Dr. phil. Moninger, Markus, Raum 03-523, App. 23783; Dr. phil. Röttger, Kati, Raum 03-523, App. 3845
Wiss. Mitarbeiterinnen/Mitarbeiter: Dr. phil. Wagner, Meike, Raum 03-528, App. 25507; Zugschwerdt, Tanja, M.A., Raum 03-525, App. 2 3845

Institut Theaterwissenschaft

Leitung: Univ.-Prof. Dr. Balme, Christopher, App. 23784
Sekretariat: Diel, Gudula, App. 23775; Schwartz, Björn, App. 23979, 23775; Schwartz, Björn, App. 23775
Öffnungszeiten: Mo - Fr 9.30 - 11.30 Uhr
Bedienstete der Universität
Universitätsprofessorinnen/-professoren: Univ.-Prof. Dr. Balme, Christopher, Raum 03-513, App. 23784; Prof. Dr. Marx, Peter, (Juniorprofessor), Raum 03-525, App. 23845

Wiss. Assistentinnen/Assistenten: Dr. phil. Moninger, Markus, Raum 03-523, App. 23783; Dr. phil. Röttger, Kati, Raum 03-523, App. 3845
Wiss. Mitarbeiterinnen/Mitarbeiter: Dr. phil. Wagner, Meike, Raum 03-528, App. 25507, Fax: 23776; Zugschwerdt, Tanja, M.A., Raum 03-525, App. 2 3845, Fax: 23 776

Lehrbeauftragte: Dr. phil. Schulz, Susanne, Tel. 06131 995365

Bibliothek Theaterwissenschaft
Jakob-Welder-Weg 18, 55128 Mainz, Tel. 06131-39-2 34 68

Fachschaft Theaterwissenschaft
Jakob-Welder-Weg 18, 55128 Mainz, Tel. 06131-39-2 31 67

Filmwissenschaft
Wallstraße 11 / Medienhaus, 55122 Mainz, Tel. 06131-39-31720 / 31721, Fax. 06131-39-31719,
E-Mail: sekretariat.film@mail.uni-mainz.de
Universitätsprofessorinnen/-professoren: Univ.-Prof. Dr. Grob, Norbert, Raum 00-242, App. 31724; Univ.-Prof. Dr. Koebner, Thomas, Raum 00-236, App. 6131 3931723
Wiss. Assistentinnen/Assistenten: Dr. phil. Marschall, Susanne, Raum 00-246, App. 31729
Wiss. Mitarbeiterinnen/Mitarbeiter: Conrad, Bernd, Dipl.Kü., Raum 00-232, Tel. 06131 31742; Dr. phil. Kiefer, Bernd, Raum 00-256, App. 31726; Dr. phil. Stiglegger, Marcus, Raum 00-252, App. 31730; Dr. Will, Fabienne, Raum 00-246, App. 31731
Nichtwiss. Mitarbeiterinnen/Mitarbeiter: Keber, Nils, Raum 00-262, App. 31720; Reichart, Manuela, Raum 00-246, Tel. 096131 3931724

Institut Filmwissenschaft
Leitung: Univ.-Prof. Dr. phil. Koebner, Thomas, Raum 00-236, App. 31723
Sekretariat: Ickstadt, Evelyn, Raum 00-231, App. 31720; Kern-Martin, Ria, Raum 00-231, App. 31721
Bedienstete der Universität
Universitätsprofessorinnen/-professoren: Univ.-Prof. Dr. Grob, Norbert, Mediendramaturgie, Raum 00 - 242, App. 31 720; Univ.-Prof. Dr. phil. Koebner, Thomas, Raum 00-236, App. 31723
Wiss. Assistentinnen/Assistenten: Dr. Kiefer, Bernd, Raum 00-256, App. 31726; Dr. Marschall, Susanne, Raum 00-246, App. 31721; Dr. Stiglegger, Marcus, Raum 00-252, App. 31730
Wiss. Mitarbeiterinnen/Mitarbeiter: Klein, Thomas, M.A., Raum 00-256, App. 31727

Bibliothek Filmwissenschaft
Jakob-Welder-Weg 18, 55128 Mainz, Tel. 06131-39-2 28 50
Sekretariat: Ickstadt, Evelyn, Raum 00-231, App. 31720; Kern-Martin, Ria, Raum 00-231, App. 31721

Fachschaft Filmwissenschaft
Jakob-Welder-Weg 18, 55128 Mainz, Tel. 06131-39-2 55 02

Mediendramaturgie
Wallstraße 11 / Medienhaus, 55122 Mainz, Tel. 06131-39 31720 / 31721, Fax. 06131-39 31719
Universitätsprofessorinnen/-professoren: Univ.-Prof. Dr. Grob, Norbert, Mediendramaturgie, Raum 00 - 242, App. 31 720

Middlebury-College
Rheinstraße 42, 55116 Mainz, Tel. 06131-22 10 40 od. 06131-39-2 27 59, Fax. 06131-23 68 95,
E-Mail: hfahrenb@middlebury.edu
Studienleiterin: Fahrenberg, Heike, M.A., Middlebury School, Rheinstr. 24, 55116 Mainz, Tel. 06131 221040

Fachbereich 13 - Philologie I

Deutsch/Deutsche Philologie

Einführungsveranstaltung — Obermaier S.
Informationsveranstaltung; 10:00 - 12:00, P 1; Montag, 19. April 2004

Vorlesungen

Einführung in die germanistische Linguistik — Meibauer J.
Vorlesung; 2 SWS; Di, 8:45 - 9:30, P 104; Mi, 8:45 - 9:30, P 105

Phonologie — Girnth H.
Vorlesung; 2 SWS; Mo, 11:00 - 12:00, P 3; Mi, 11:30 - 12:15, P 4

Deutsch als Gesamtsprache — Veith W.H.
Vorlesung; 2 SWS; Mi, 14:15 - 16:00, P 4

Einführung in die deutsche Literatur des Mittelalters — Voß R.
Vorlesung; 2 SWS; Di, Mi, 13:00 - 14:00, P 5

Zeit und Zeitstrukturen in der mittelalterlichen Literatur — Störmer-Caysa U.
Vorlesung; 2 SWS; Mo, 9:45 - 11:15, P 2

Literatur und Psychologie vom 18. bis zum 20. Jahrhundert — Spies B.
Vorlesung; 2 SWS; Mi, 16:00 - 18:00, P 4

Goethes 'Natur' — Schärf Ch.
Vorlesung; 2 SWS; Fr, 11:30 - 13:00, P 4

„Werther"-Wirkung — Martin A.
Vorlesung; 1 SWS; Di, 12:15 - 13:00, P 2

Schillers Dramen — Kost J.
Vorlesung; 2 SWS; Mo, 10:00 - 10:45, P 4; Di, 16:45 - 17:30, P 105

Goethes Farbenlehre — Bauer M.
Vorlesung; 1 SWS; Mo, 12:00 - 13:00, P 101

Poetik der Prosa - Kritik der Narratologie [V/Ü] — Bauer M.
Vorlesung; 2 SWS; Schein; Mo, 8:00 - 9:45, P 4

Proseminare

Einführung in die historische Sprachwissenschaft
Proseminar; 2 SWS; ben. Schein;

Mo	11:30 - 13:00	P 105	Riedel K.
Mo	15:00 - 16:30	P 105	Riedel K.
Mo	16:45 - 18:15	P 104	Szczepaniak R.
Do	11:30 - 13:00	P 15	Gerok-Reiter A.
Do	13:15 - 14:45	P 105	Obermaier S.
Do	16:45 - 18:15	P 105	Obermaier S.

Einführung in die deskriptive Sprachwissenschaft
Proseminar; 2 SWS; ben. Schein;

Mo	09:45 - 11:15	P 104	Scherer C.
Mo	13:00 - 14:45	P 6	Girnth H.
Di	08:00 - 09:30	P 108	Drenda G.
Di	18:30 - 20:00	P 207	Duke J.
Mi	15:00 - 16:30	P 102	Steinbach M.
Fr	13:15 - 14:45	P 106	Steinbach M.

Einführung in die deutsche Literatur des Mittelalters
Proseminar; 2 SWS; ben. Schein;

Mo	11:30 - 13:00	P 102	Grünewald P.L.
Mo	15:00 - 16:30	P 101	Grünewald P.L.
Di	09:45 - 11:15	P 105	Riedel K.

Di	13:00 - 14:45	P 105	Riedel K.
Mi	13:00 - 14:45	P 105	Obermaier S.
Mi	16:45 - 18:15	P 101	Obermaier S.

Einführung in die Literaturwissenschaft an Beispielen neuerer deutscher Literatur; Proseminar; 2 SWS; ben. Schein; Mo, 15:00 - 16:30, P 1 — Lehrende d. Deutschen Instituts

Thematische Proseminare

Dialektologie [PrS/Ü] — Drenda G.
Proseminar; 2 SWS; ben. Schein; Mi, 15:00 - 16:30, P 109 a

Grammatikalisierung — Duke J.
Proseminar; 2 SWS; ben. Schein; Do, 16:00 - 18:00, ÜR 01-912

Historische Wortbildung — Szczepaniak R.
Proseminar; 2 SWS; ben. Schein; Di, 15:00 - 16:30, Hs 11

Deskriptive Grammatik
Proseminar; 2 SWS; ben. Schein; 2 Parallelkurse;

Mi	11:30 - 13:00	P 105	Steinbach M.
Do	09:45 - 11:15	P 105	Girnth H.

Alexander der Große in der mittelhochdeutschen Dichtung [PrS / Ü] — Biesterfeldt C.
Proseminar; 2 SWS; ben. Schein; Di, 11:30 - 13:00, P 13

Der Minnesang Walthers von der Vogelweide — Gerok-Reiter A.
Proseminar; 2 SWS; ben. Schein; PrS/Ü; Do, 9:45 - 11:15, P 201

Antike-Rezeption in der deutschen Literatur — Jakobi C.
Proseminar; 2 SWS; ben. Schein; Mo, 13:00 - 14:45, P 105

Theorien über den Roman — Martin A.
Proseminar; 2 SWS; ben. Schein; Do, 13:00 - 14:45, P 107

Naturalismus — Jung-Hofmann Ch.
Proseminar; 2 SWS; ben. Schein; Di, 14:00 - 16:00, ÜR 01-912

Erich Kästner — Kurzke H.
Proseminar; 2 SWS; ben. Schein; Do, 8:15 - 9:30, P 101

Das phantastische Kinder- und Jugendbuch — Wolf Y.
Proseminar; 2 SWS; ben. Schein; Di, 13:15 - 14:45, P 207

Joseph Roth — Solbach A.
Proseminar; 2 SWS; ben. Schein; Do, 9:45 - 11:15, P 109 a

Deutsche Lyrik zwischen 1933-1945 — Klotz Ch.
Proseminar; 2 SWS; ben. Schein; Di, 8:00 - 9:30, P 203

Friedrich Dürrenmatt und Peter Hacks — Spies B.
Proseminar; 2 SWS; ben. Schein; Mo, 9:45 - 11:15, P 108

Wasserfrauen in der Literatur des 17.-20. Jahrhunderts — Doms M.S.
Proseminar; 2 SWS; ben. Schein; Mi, 13:00 - 15:00, ÜR 01-912

Hauptseminare

Althochdeutsch — Riedel K.
Hauptseminar; 2 SWS; ben. Schein; Do, 9:45 - 11:15, P 107

Zur Geschichte der deutschen Personennamen (Ruf- und Familiennamen) — Steffens R.
Hauptseminar; 2 SWS; ben. Schein; Di, 8:00 - 9:30, P 6

Kommunikationskonflikte im Deutschen — Veith W.H.
Hauptseminar; 2 SWS; ben. Schein; Di, 11:30 - 13:00, P 106

Illokutionäre Bedeutung — Meibauer J.
Hauptseminar; 2 SWS; ben. Schein; Mo, 9:00 - 11:00, ÜR 01-912

Partikelverben — Steinbach M.
Hauptseminar; 2 SWS; ben. Schein; Di, 11:00 - 13:00, ÜR 01-912

Textlinguistik — Girnth H.
Hauptseminar; 2 SWS; ben. Schein; Mi, 15:00 - 16:30, P 108

Rolandslied und 'Willehalm' - zum Phänomen christlicher Heldenepik — Voß R.
Hauptseminar; 2 SWS; ben. Schein; Do, 9:45 - 11:15, P 101

Der 'Eneasroman' Heinrichs von Veldeke im Kontext der mittelalterlichen Antikenromane; Hauptseminar; 2 SWS; ben. Schein; Di, 15:00 - 16:30, P 101 — Obermaier S.

Mai und Beaflor — Störmer-Caysa U.
Hauptseminar; 2 SWS; ben. Schein; Di, 16:45 - 18:15, P 207

Klassiker der internationalen Kinder- und Jugendliteratur — Solbach A.
Hauptseminar; 2 SWS; ben. Schein; Do, 8:00 - 9:30, P 106

Das andere Exil — Rohrwasser M.
Hauptseminar; 2 SWS; ben. Schein; Blockseminar, Zeit und Ort werden noch bekanntgegeben

Die Macht im Drama von Shakespeare bis Heiner Müller — Spies B.
Hauptseminar; 2 SWS; ben. Schein; Mi, 13:00 - 14:45, P 7

Goethes Romane — Kost J.
Hauptseminar; 2 SWS; ben. Schein; Mo, 11:30 - 13:00, P 6

Joseph von Eichendorff — Schultz H.
Hauptseminar; 2 SWS; ben. Schein; Do, 18:30 - 20:00, P 7

Ernst Toller — Jung-Hofmann Ch.
Hauptseminar; 2 SWS; ben. Schein; Mi, 16:45 - 18:15, P 105

Künstlerische Avantgarde: Naturalistisches und veristisches Erzählen — Solbach A.
Hauptseminar; 2 SWS; ben. Schein; (auch für Komparatisten); Mi, 13:15 - 14:45, P 15

Positionen der Literatur- und Kulturtheorie — Bauer M.
Hauptseminar; 2 SWS; ben. Schein; Mi, 8:00 - 9:30, P 203

Programmgeschichte deutscher Literaturverlage im 20. Jahrhundert — Nickel G.
Hauptseminar; 2 SWS; ben. Schein; Mo, 16:45 - 18:15, P 204

Kranke, Irre und Gestörte in der deutschsprachigen Literatur des 20. Jahrhunderts; Hauptseminar; 2 SWS; ben. Schein; Do, 13:15 - 14:45, P 203 — Wolf Y.

Berlin im Roman des 20. Jahrhunderts — Martin A.
Hauptseminar; 2 SWS; ben. Schein; Di, 16:00 - 17:30, P 208

Irmgard Keun — Martin A.
Hauptseminar; 2 SWS; ben. Schein; Mi, 9:45 - 11:15, P 101

Literatur 1933-1945 (Nationalsozialismus, innere Emigration, Exil) — Kurzke H.
Hauptseminar; 2 SWS; ben. Schein; Do, 18:15 - 20:00, P 105

Robert Walser — Schärf Ch.
Hauptseminar; 2 SWS; ben. Schein; Di, 11:30 - 13:00, P 105

Thomas Mann: Joseph und seine Brüder — Kurzke H.
Hauptseminar; 2 SWS; ben. Schein; Fr, 8:30 - 10:00, P 101

Die moderne Komödie — Kost J.
Hauptseminar; 2 SWS; ben. Schein; Di, 11:30 - 13:00, P 101

Oberseminare

Germanistische Linguistik (für Examenskandidaten) — Veith W.H.
Oberseminar; 2 SWS; ben. Schein; Di, 15:00 - 16:30, P 105

Hymnologie interdisziplinär — Kurzke H.
Oberseminar; 2 SWS; ben. Schein; (mit H. Becker, A. Beer, J. Dingel, S. Füssel, C. Reich, U. Ruberg, S. Weyer-Menkhoff, R. Wiesend); O. u. Z. n. V.

Poetik des Raums — Schärf Ch.
Oberseminar; 2 SWS; Di, 13:00 - 14:45, P 101

Übungen

Sprachgeschichtliches Repetitorium — Riedel K.
Übung; 2 SWS; Schein; Do, 13:00 - 14:45, P 15

Einführung in das Frühneuhochdeutsche — Obermaier S.
Übung; 2 SWS; Schein; Mi, 9:30 - 11:00, ÜR 01-912

Linguistik-Kreis — Nübling D.
Übung; 1 SWS; Schein; Di, 13:00 - 14:00, ÜR 01-912 — Meibauer J.

Linguistik-Kreis — Meibauer J.
Übung; 1 SWS; Schein; Di, 13:00 - 14:00, ÜR 01-912; 14-tägl. — Nübling D.

Kerngebiete der Linguistik: 5. Pragmatik — Meibauer J.
Übung; 2 SWS; Schein; Mi, 11:00 - 13:00, ÜR 01-912

Techniken des linguistischen Arbeitens — Steinbach M.
Übung; 2 SWS; Schein; Do, 15:00 - 16:30, P 101

Sprachphilosophie — Meibauer J.
Übung; 2 SWS; Schein; Do, 9:00 - 11:00, ÜR 01-912 — Brendel E.

Sprachatlanten des Deutschen und Niederländischen — Veith W.H.
Übung; 2 SWS; Schein; Do, 12:00 - 13:30, ÜR 01-912

Korpuslinguistik — Scherer C.
Übung; 2 SWS; Schein; Mi, 16:30 - 18:00, ÜR 01-912

Dialektologie — Drenda G.
Übung; 2 SWS; Schein; Mi, 15:00 - 16:30, P 109 a

Einführung in die Deutsche Gebärdensprache (DGS) — Steinbach M.
Übung; 4 SWS; Schein; Fr, 11:30 - 13:00, P 107; und zwei Blockseminare am Wochenende

Zum Einsatz des Computers als Arbeitsmittel in der Philologie (II) — Hummel L.
Übung; 2 SWS; Schein; Mi, 15:00 - 17:00, U1-924

Einführung in das Niederländische — Schaper S.
Übung; 2 SWS; Schein; Mi, 16:45 - 18:15, P 7

Niederländisch für Fortgeschrittene — Schaper S.
Übung; 2 SWS; Schein; Mi, 18:30 - 20:00, P 7

Examenskolloquium — Störmer-Caysa U.
Übung; 2 SWS; Schein; Mo, 15:00 - 16:30, P 12

Kolloquium und Lektüreübung zur Vorlesung — Voß R.
Übung; 2 SWS; Schein; Di, 9:45 - 11:15, P 107; 14-tägl.

Kolloquium für Examenskandidaten — Voß R.
Übung; 2 SWS; Schein; Di, 9:45 - 11:15, P 107; 14-tägl.

Frühe religiöse Dichtung: Frau Ava — Störmer-Caysa U.
Übung; 2 SWS; Mi, 13:15 - 14:45, SB II 03-134

Des Strickers Ehestandsmären und 'Der Pfaffe Amis' — Grünewald P.L.
Übung; 2 SWS; Schein; Mi, 13:15 - 14:45, P 201

Fastnachtsspiele - Lektüre und Interpretation — Voß R.
Übung; 2 SWS; Schein; Do, 13:00 - 14:45, P 101

Übung zum (literatur)wissenschaftlichen Arbeiten und zum Verfassen einer Seminararbeit; Übung; 2 SWS; Schein; Mo, 10:00 - 11:30, P 101 — Jäger M.

Lyrik des Expressionismus — Jung-Hofmann Ch.
Übung; 2 SWS; ben. Schein; Do, 13:30 - 15:00, ÜR 01-912

Das Junge Deutschland — Jung-Hofmann Ch.
Übung; 2 SWS; Schein; Fr; Zeit und Ort werden noch bekanntgegeben

Stationen ästhetischer Theorie — Spies B.
Übung; 2 SWS; Schein; Fr, 9:45 - 11:15, P 105

Satire und Groteske — Jakobi C.
Übung; 2 SWS; Schein; Mi, 15:00 - 16:30, ÜR 01-912

Kurzprosa zwischen 1933 und 1945 — Klotz Ch.
Übung; 2 SWS; Schein; Di, 13:15 - 14:45, P 104

Lyrik des deutschen Vormärz — Jung-Hofmann Ch.
Übung; 2 SWS; Schein; Fr; Zeit und Ort werden noch bekanntgegeben

Christoph Hein, „Drachenblut" — Nicolai W.
Übung; 2 SWS; Schein; Lektürekurs für ausländische Studierende; Di, 16:15 - 17:45, Raum n.V.; Raum 03-553

Hugo von Hofmannsthal, „Der Schwierige" Nicolai W.
Übung; 2 SWS; Schein; Lektürekurs für ausländische Studierende; Mi, 16:15 - 17:45, Raum n.V.; Raum 03-553

Übungen: Fachdidaktik

Arbeit mit dem Kombibuch Hensel A.
Übung; 2 SWS; ben. Schein; Di, 16:45 - 18:15, P 203

Einführung in die Didaktik des Faches Deutsch Schappert Ch.
Übung; 2 SWS; ben. Schein; Do, 18:30 - 20:00, P 107

Fachdidaktik DEUTSCH Hassemer B.
Übung; 2 SWS; ben. Schein; Fr, 13:15 - 14:45, P 109 a

Übungen: Sprechkunde und Sprecherziehung

Vom Gespräch zur Rede - Freies Sprechen in Studium und Schule Findeis-Dorn, Christine
Übung; 2 SWS; ben. Schein; Zeit n.V., ÜR 01-912; Blockseminar, 25., 26., 27. 6. 2004, jew. 9.15 - 17 Uhr

Allgemeine Einführung in die mündliche Kommunikation Schell B.
Übung; 2 SWS; ben. Schein; Zeit n.V., ÜR 01-912; Blockveranstaltung: Fr 14.5./So 16.5./Sa 14.6.2004, jew. 9.15-17.45 Uhr

Sprechen und Essen Schell B.
Übung; 2 SWS; ben. Schein; Zeit n.V., ÜR 01-912; Blockveranstaltung, Sa 15.5./Fr 18.6.04, jew. 9.15-17.45 Uhr, So 20.6.04, 12.15-19.30 Uhr

Deutsch als Fremdsprache

Genauere Informationen(Studienempfehlung, Feriensprechstunden etc.) unter www.daf.uni-mainz.de.
- Anmeldung: per Online-Formular im Netz, zu den Anmeldeterminen in 02-528: Fr, 20.2., 10-11.30; Di, 24.2., 13-15; Fr, 12.3., 13-14; Mi 21.4, 12-14 und in den Feriensprechstunden.
- Feriensprechstunden: Di, 24.3., 15-17; Fr, 12.3., 14-16; Mi, 21.4., 14-16; per email und nach Vereinb.
- Einführungsveranstaltung: Mi, 21.04., 11.15-12 Uhr in P6

Sprachdidaktik/-methodik des Faches „Deutsch als Fremdsprache" [DaF] Willkop E.-M.
Übung; 2 SWS; ben. Schein; Di, 18:30 - 20:00, P 6

Grammatik der deutschen Gegenwartssprache, insbes. der Syntax [DaF] Willkop E.-M.
Übung; 2 SWS; ben. Schein; Di, 16:45 - 18:15, P 6

Literaturdidaktik/-methodik des Faches „Deutsch als Fremdsprache" [DaF] Braun A.
Übung; 2 SWS; ben. Schein; Mo, 17:30 - 19:00, P 109 a

Texte in mündlicher und schriftlicher Kommunikation [DaF] Willkop E.-M.
Übung; 2 SWS; ben. Schein; Do, 16:45 - 18:15, P 7

Deutsche Landes- und Kulturkunde [DaF] Willkop E.-M.
LV; 3 SWS; ben. Schein; Projektseminar; Do, 18:30 - 20:00, P 101; Do, 17:30 - 20:00, U1-924; Fr, 14:00 - 18:00, U1-924; (Seminar: Do 18.30-20; Einführung in Frontpage zusätzlich Do/Fr im Cippool möglich)

Übersetzen aus einer und in eine Fremdsprache [DaF] Grein M.
Übung; 2 SWS; ben. Schein; Mo, 15:00 - 16:30, P 108

Phonetik [DaF] Kotb S.
Übung; 2 SWS; ben. Schein; Mi, 18:30 - 20:00, P 101

Sprachpolitik [DaF] Braun A.
Übung; 2 SWS; Schein; Mi, 13:15 - 14:45, P 101

Prüfen und Testen von Sprachkompetenz [DaF] von der Handt G.
Übung; Schein; Mi, 15:00 - 16:30, P 12; (teilweise Fr als Block nach Absprache)

Kulturanthropologie/Volkskunde

Einführungsveranstaltung Frieß-Reimann H.
Informationsveranstaltung; 11:00 - 12:00, P 6; Dienstag, 20. April 2004 Niem Ch.
Simon M., Schneider Th.

Vorlesungen

Katastrophen — Simon M.
Vorlesung; 2 SWS; Mi, 15:00 - 16:30, P 3

Proseminare

Einführung in das Fach Kulturanthropologie/Volkskunde
Proseminar; 2 SWS; ben. Schein;

Mo	13:00 - 14:30	P 101	Frieß-Reimann H.
Do	15:00 - 16:30	P 11	Schneider Th.

Keramikforschung — Frieß-Reimann H.
Proseminar; 2 SWS; ben. Schein; Di, 9:30 - 11:00, ÜR 01-912

Museumsentwicklung seit dem 19. Jahrhundert — Frieß-Reimann H.
Proseminar; 2 SWS; ben. Schein; Mi, 9:45 - 11:15, P 203

Alltagskultur in der Bundesrepublik Deutschland — Niem Ch.
Proseminar; 2 SWS; ben. Schein; Di, 15:00 - 16:30, P 104

Sagen und Sagenforschung — Niem Ch.
Proseminar; 2 SWS; ben. Schein; Fr, 9:45 - 11:15, P 103

Der Campus - Projekt (II) — Schneider Th.
Proseminar; 2 SWS; ben. Schein; Mo, 11:30 - 13:00, P 107

Mensch und Tier — Schneider Th.
Proseminar; 2 SWS; ben. Schein; Mo, 16:45 - 18:15, P 208

Fahrzeug und Fetisch: Automobilkultur — Thomas P.
Proseminar; 2 SWS; ben. Schein; Mo, 12:00 - 14:00, ÜR 01-912

Hauptseminare

Die Sprache der Blumen — Simon M.
Hauptseminar; 2 SWS; ben. Schein; Di, 9:45 - 11:15, P 10

Der Mensch und sein Körper — Simon M.
Hauptseminar; 2 SWS; ben. Schein; Di, 13:15 - 14:45, P 10

Kulturerbe seit Römerzeit: Weinbau im Rheingau und in Rheinhessen — Frieß-Reimann H.
Hauptseminar; 2 SWS; ben. Schein; Do, 11:30 - 13:00, P 101

Oberseminare

Kolloquium für Examenskandidaten/innen — Simon M.
Oberseminar; 2 SWS; ben. Schein; Mi, 9:45 - 11:15, P 15

Übungen

Archivalische Übung II — Schneider Th.
Übung; 2 SWS; Schein; Do, 8:00 - 9:30, P 207

Allgemeine und Vergleichende Literaturwissenschaft

Doktorandenkolloquium [K] — Fritz H.
Kurs; 2 SWS; n.V.

Vorlesungen

Einführung in die Lyriktheorie [V] — Lamping D.
Vorlesung; 2 SWS; Mi, 14:00 - 15:30, P 206

Goethes Lyrik und die Weltliteratur [V] — Dunker A.
Vorlesung; 2 SWS; Do, 13:15 - 14:45, P 5

Von der Poesie zur Prosa [V] — Martínez M.
Vorlesung; 2 SWS; Di, 12:00 - 13:30, P 3

Klassiker der internationalen Kinder-und Jugendliteratur [V] — Solbach A.
Vorlesung; 2 SWS; Do, 8:00 - 9:30, P 203

Naturalistisches und veristisches Erzählen [V] — Solbach A.
Vorlesung; 2 SWS; Mi, 13:15 - 14:45, P 15

Proseminare

Das lyrische Drama (Maeterlinck, v. Hofmannsthal, Yeats) [PS] — Pillau H.
Proseminar; 2 SWS; Do, 16:45 - 18:15, P 12

Das Spiel im Spiel [PS] — Zipfel F.
Proseminar; 2 SWS; Mi, 16:45 - 18:15, P 207

Experimentelle Lyrik von Mallarmé bis Pastior [PS] — Dunker A.
Proseminar; 2 SWS; Mi, 15:00 - 16:30, P 110

Die Amerikanisierung der deutschen Literatur nach 1945 [PS] — Lamping D.
Proseminar; 2 SWS; Do, 13:15 - 14:45, P 201

Lyrik der Romantik [PS] — Martínez M.
Proseminar; 2 SWS; Do, 13:30 - 15:00, P 205

Einführung in die Allgemeine und Vergleichende Literaturwissenschaft [PS] — Pillau H.
Proseminar; 2 SWS; Di, 9:45 - 11:15, P 12

Grundbegriffe der Gedichtanalyse [PS] — Zipfel F.
Proseminar; 2 SWS; Do, 15:00 - 16:30, P 108

Einführung in die jiddische Sprache und Literatur II - Avrom Sutskever - Von Wilna nach Tel Aviv [PS]; Proseminar; 2 SWS; Di, 15:45 - 17:15, P 103 — Nebo M.

13

Hauptseminare

Liebesgedichte [HS] — Lamping D.
Hauptseminar; 2 SWS; Di, 9:45 - 11:15, P 207

Literatur und Malerei [HS] — Lamping D.
Hauptseminar; 2 SWS; Do, 9:45 - 11:15, P 206

Uwe Johnson aus komparatistischer Sicht [HS] — Dunker A.
Hauptseminar; 2 SWS; Di, 16:45 - 18:15, P 12

Mythos und Lyrik [HS] — Fritz H.
Hauptseminar; 2 SWS; Fr, 17:00 - 18:30, P 208

Zehn Theorien und ein Text [HS] — Martínez M.
Hauptseminar; 2 SWS; Mi, 15:00 - 16:30, P 207

Oberseminare

Lyrik im Vergleich: Goethe und Baudelaire [OS] — Fritz H.
Oberseminar; 3 SWS; Do, 18:30 - 20:00, P 109 a

Lyrische Neuerscheinungen [OS] — Martínez M.
Oberseminar; 2 SWS; Di, 18:30 - 20:00, P 203

Übungen

Poetologische Gedichte [Ü] — Fritz H.
Übung; 2 SWS; Mi, 18:30 - 20:00, P 107

Theaterwissenschaft

Vorlesungen

Theorien des Theaters — Balme Ch.
Vorlesung; 2 SWS; Mi, 9:45 - 11:15, P 5

Proseminare

„Illusions on stage: Spectacle, drama and economy of the 19th century theatre" [Theatergeschichte]; Proseminar; Z. u. O. n. V. — Leonhardt N., Spiewak T.

„Theater und Medien" (Ästhetik des Gegenwartstheaters) — Wagner M.
Proseminar; 2 SWS; ben. Schein; Di, 11:30 - 13:00, P 203

Antikes griechisches Theater: Enstehung, Entwicklung, Rezeption. [Theatergeschichte]; Proseminar; 2 SWS; ben. Schein; Mi, 8:00 - 9:30, P 108 — Zugschwerdt T.

Ästhetik des Gegenwartstheaters: Neue Stücke aus Europa-ein Seminar zur Biennale in Wiebaden; Proseminar; 2 SWS; ben. Schein; es besteht die Möglichkeit zusätzlich einen Exkursionsschein zu erhalten; Mo, 11:30 - 13:00, P 104 — Röttger K.

Ästhetik des Schreckens in Theater und Film — Moninger M.
Hauptseminar; 2 SWS; ben. Schein; Do, 13:30 - 15:00, P 2

Einführung in die Dramaturgie des Theaters — Moninger M.
Proseminar; 2 SWS; ben. Schein; Mo, 13:15 - 14:45, P 7

Hauptseminare

„Arbeitsfelder der Theaterwissenschaft" (Theorie und Ästhetik) — Marx P.
Hauptseminar; 2 SWS; ben. Schein; Do, 9:45 - 11:15, P 104

„Wenn Ihr uns stecht bluten wir nicht ? Theater und seine Funktion im deutsch - jüdischen Diskurs, 1870 - 1933. (Theatergeschichte); — Marx P.
Hauptseminar; 2 SWS; ben. Schein; Mi, 13:15 - 14:45, P 108

Orientalismus und Theater — Balme Ch.
Hauptseminar; 2 SWS; ben. Schein; Di, 15:00 - 16:30, P 107

Postkoloniales Theater — Balme Ch.
Hauptseminar; 2 SWS; ben. Schein; Mo, 11:30 - 13:00, P 5

Theatergeschichte:"Kraftwerk der Gefühle. Das Melodrama im Medienwechsel" — Röttger K.
Hauptseminar; 2 SWS; ben. Schein; Di, 15:00 - 16:30, P 15

Oberseminare

Magistrandenkolloquium — Balme Ch.
Oberseminar; 2 SWS; Di, 11:30 - 13:00, P 109 a

Filmwissenschaften

Vorlesungen

Vom Pinsel zur Kamera: das Handwerkzeug der visuellen Künstler — Marschall S.
Vorlesung; 2 SWS; ben. Schein; Zeit n.V., Hs Medienhaus; Z.u.O.n.V.

Filmgeschichte im Grundriss II — Grob N.
Vorlesung; ben. Schein; Mi, 15:00 - 17:00, Hs Medienhaus; c.t.

Schauspielkunst im Film — Koebner Th.
Vorlesung; 2 SWS; ben. Schein; Di, 15:00 - 17:00, Hs Medienhaus; c.t.

Proseminare

Aki & Mika Kaurismäki — Klein Th.
Proseminar; 2 SWS; ben. Schein; Filmwissenschaft; Di, 10:00 - 12:00, S - Medienhaus; c.t.

Chinesisches Kino II: Hongkong — Will F.
Proseminar; ben. Schein; Z.u.O.n.V.

Der weibliche Blick im frühen Film — Germann S.
Proseminar; 2 SWS; ben. Schein; Mo, 11:00 - 13:00, S - Medienhaus

Einführung in die Analyse von Fernsehproduktionen — N.N.
Proseminar; O.u.Z.n.V.

Einführung in die Filmanalyse — Stiglegger M.
Proseminar; ben. Schein; Teilnehmerliste; O.u.Z.n.V.

Experimentalfilm I — Conrad B.
Proseminar; 2 SWS; ben. Schein; O.u.Z.n.V.

Federico Fellini: das Spätwerk — Ruckriegel P.
Proseminar; ben. Schein; O.u.Z.n.V.

Filmischer Modellversuch [PS] — Marschall S., Will F.
Proseminar; 6 SWS; ben. Schein; Filmwissenschaft; Di, 16:00 - 22:00, Raum n.V.; O.n.V., c.t.

Filmwirtschaft — Schrohe D.
Proseminar; 2 SWS; ben. Schein; Mo, 16:00 - 18:00, Raum n.V.; O.n.V.

Musikvideos — Bühler G.
Proseminar; 2 SWS; ben. Schein; Do, 16:00 - 18:00, Hs Medienhaus

Hauptseminare

Erzählzeit/Erzählte Zeit im Film — Marschall S.
Hauptseminar; ben. Schein; O.u.Z.n.V.

Amerikabilder - Deutschlandbilder — Kiefer B.
Hauptseminar; ben. Schein; O.u.Z.n.V.

Bild und Fleisch; das methaphorische Kino von David Cronenberg — Stiglegger M.
Hauptseminar; ben. Schein; O.u.Z.n.V.

Classical FIlm Noir — Grob N.
Hauptseminar; ben. Schein; O.u.Z.n.V.

Max und Marcel Ophüls — Koebner Th.
Hauptseminar; ben. Schein; O.u.Z.n.V.

Michel Houellebecq: multimedial — Kiefer B.
Hauptseminar; 3 SWS; ben. Schein; Di, 12:00 - 15:00, S - Medienhaus

Orson Wells — Klein Th.
Hauptseminar; 3 SWS; ben. Schein; Mo, 13:00 - 16:00, Hs Medienhaus

Postmoderne: Film, Philosophie, Literatgur und bildende Kunst — Kiefer B.
Hauptseminar; ben. Schein; O.u.Z.n.V. — Rauscher A.

Roman Polanski — Koebner Th.
Hauptseminar; ben. Schein; O.u.Z.n.V.

Übungen

Filmkritik — N.N.
Übung; ben. Schein; O.u.Z.n.V.

Zwischen Drehbuch (Dramaturgie) und Film (Inszenierung) — Grob N.
Übung; ben. Schein; O.-u.Z.nj.V.

Mediendramaturgie

Proseminare

Analyse von Hörfunkproduktionen — N.N.
Proseminar; 2 SWS; ben. Schein; Mediendramaturgie; Z.u.O.n.V.

Crossing Media [PS] — Grob N.
Proseminar; 2 SWS; ben. Schein; Mediendramaturgie; Z.u.O.n.V.

Einführung in die Kameraführung — Keber N.
Proseminar; 2 SWS; ben. Schein; Projektveranstaltung; Z.u.O.n.V.

Internetgestalt und -gestaltung — Bender Th.
Proseminar; 1 SWS; ben. Schein; Mediendramaturgie; Z.u.O.n.V.

Internetgestalt und -gestaltung — Bender Th.
Proseminar; 1 SWS; ben. Schein; Mediendramaturgie; Z.u.O.n.V.

Hauptseminare

Erzählerische Standards im Film — Grob N.
Hauptseminar; 2 SWS; ben. Schein; Mediendramaturgie; Z.u.O.n.V.

Übungen

Dramaturgie des Happy end — Will F.
Übung; ben. Schein; Mediendramaturgie; O..u.Z.n.V.

Standardsituationen schreiben — Grob N.
Übung; Z.u.O.n.V. — Klein Th.

Fachbereich 14 - Philologie II

Jakob-Welder-Weg 18, 55128 Mainz, Tel. 06131-39-22475, Fax. 06131-39-25100,
E-Mail: dekanat14@uni-mainz.de
Dekan: Univ.-Prof. Dr. phil. Hornung, Alfred, App. 22146 23535
Prodekan: Univ.-Prof. Dr. phil. Reitz, Bernhard, App. 22765 23495
Dekanat: Ercan, Jana, App. 22475
Sprechzeiten: Mo-Fr 10-12 Uhr

Frauenbeauftragte: PD Dr. phil. Banerjee, Mita, App. 25691
Stellvertretende Frauenbeauftragte: Ercan, Jana, App. 22475

Lehrkörper

Universitätsprofessorinnen/professoren

Bisang, Walter, Univ.-Prof. Dr. phil., Institut für Allgemeine und Vergleichende Sprachwissenschaft; Raum 03-542, Jakob-Welder-Weg 18, 55099 Mainz, App. 22778, wbisang@uni-mainz.de

Erlebach, Peter, Univ.-Prof. Dr. phil., Forschungs- und Lehrbereich Anglistik; Raum 01-621, Jakob-Welder-Weg 18, 55128 Mainz, App. 25585, erlebach@fb14.uni-mainz.de

Faiß, Klaus, Univ.-Prof. Dr. phil., Forschungs- und Lehrbereich Englische Sprachwissenschaft; Raum 02-578, Jakob-Welder-Weg 18, 55128 Mainz, App. 24466 22266, faiss@uni-mainz.de

Hornung, Alfred, Univ.-Prof. Dr. phil., Forschungs- und Lehrbereich Amerikanistik; Raum 01-628, Jakob-Welder-Weg 18, 55128 Mainz, App. 22146 23535, hornung@uni-mainz.de

Müller-Wood, Anja, Univ.-Prof. Dr. phil., Forschungs- und Lehrbereich Anglistik und Anglophone Kulturen; Raum 01-583, Jakob-Welder-Weg 18, 55128 Mainz, App. 22145 23404, wood@uni-mainz.de

Reitz, Bernhard, Univ.-Prof. Dr. phil., Forschungs- und Lehrbereich Anglistik; Raum 01-573, Jakob-Welder-Weg 18, 55128 Mainz, App. 22765 23495, reitz@fb14.uni-mainz.de

Sarhimaa, Anneli, Univ.-Prof. Dr. phil., Forschungs- und Lehrbereich Sprachen Nordeuropas und des Baltikums; Raum 01-584, Jakob-Welder-Weg 18, 55128 Mainz, App. 23081, sarhimaa@uni-mainz.de

Seelbach, Dieter, Univ.-Prof. Dr. phil., Institut für Allgemeine und Vergleichende Sprachwissenschaft; Raum 03-548, Jakob-Welder-Weg 18, 55099 Mainz, App. 23478, seelbach@uni-mainz.de

Entpflichtete/ i. R. befindliche Professorinnen/Professoren

Busch, Frieder, Univ.-Prof. Dr. phil., (pensioniert), Forschungs- und Lehrbereich Amerikanistik; Jakob-Welder-Weg 18, 55128 Mainz

Eliasson, Stig, Univ.-Prof. Dr. phil., (pensioniert), Forschungs- und Lehrbereich Sprachen Nordeuropas und des Baltikums; Jakob-Welder-Weg 18, 55099 Mainz, Eliasson@mail.uni-mainz.de

Herget, Winfried, Univ.-Prof. Dr. phil., (emeritiert), Forschungs- und Lehrbereich Amerikanistik; Raum 02-575, Jakob-Welder-Weg 18, 55128 Mainz, App. 22357 23230, wherget@uni-mainz.de

Humbach, Helmut, Univ.-Prof. Dr. phil., (emeritiert), Vergleichende Sprachwissenschaft; Raum 01-576, Jakob-Welder-Weg 18, 55099 Mainz, App. 23393, humbach@mail.uni-mainz.de

Lubbers, Klaus, Univ.-Prof. Dr. phil., (emeritiert), Forschungs- und Lehrbereich Anglistik und Anglophone Kulturen; Raum 01-582, Jakob-Welder-Weg 18, 55128 Mainz, App. 22145 24587, lubbers@uni-mainz.de

Rolle, Dietrich, Univ.-Prof. Dr. phil., (emeritiert), Forschungs- und Lehrbereich Anglistik; Raum 01-613, Jakob-Welder-Weg 18, 55128 Mainz, App. 22912

Schulze, Fritz W., Univ.-Prof. Dr. phil., (emeritiert), Forschungs- und Lehrbereich Anglistik; Raum 01-621, Jakob-Welder-Weg 18, 55128 Mainz, App. 25585, scf@fb14.uni-mainz.de

Hochschuldozentinnen/dozenten

Banerjee, Mita, PD Dr. phil., Forschungs- und Lehrbereich Amerikanistik; Raum 01-617, Jakob-Welder-Weg 18, 55128 Mainz, App. 25691, mita.banerjee@uni-mainz.de

Birkle, Carmen, PD Dr. phil., (beurlaubt), Forschungs- und Lehrbereich Amerikanistik (beurlaubt); Raum 01-636, Jakob-Welder-Weg 18, 55128 Mainz, App. 24449 22146, birkle@uni-mainz.de

Riedel, Wolfgang, apl. Prof. Dr. phil., Forschungs- und Lehrbereich Anglistik und Anglophone Kulturen; Raum 01-568, Jakob-Welder-Weg 18, 55128 Mainz, App. 23296, riedel@fb14.uni-mainz.de

Wissenschaftliche Assistentinnen/Assistenten

Balestrini, Nassim, Dr. phil., Forschungs- und Lehrbereich Amerikanistik; Raum 02-568, Jakob-Welder-Weg 18, 55128 Mainz, App. 20254, balestri@mail.uni-mainz.de

Gernalzick, Nadja, Dr. phil., Forschungs- und Lehrbereich Amerikanistik; Raum 02-597, Jakob-Welder-Weg 18, 55128 Mainz, App. 22711, genaa@uni-mainz.de

Peterfy, Margit, Dr. phil., Forschungs- und Lehrbereich Amerikanistik; Raum 02-568, Jakob-Welder-Weg 18, 55128 Mainz, App. 20254, peterfy@mail.uni-mainz.de

Plummer, Patricia, Dr. phil., Forschungs- und Lehrbereich Anglistik und Anglophone Kulturen; Raum 01-576, Jakob-Welder-Weg 18, 55128 Mainz, App. 20483, plummer@uni-mainz.de

Trupa, Sarmite, M.A., Forschungs- und Lehrbereich Sprachen Nordeuropas und des Baltikums; Raum 02-582, Jakob-Welder-Weg 18, 55128 Mainz, App. 23082, trupa@mail.uni-mainz.de

Dozentinnen/Dozenten und Lehrkräfte für besondere Aufgaben

Grein, Marion, Dr. phil., Institut für Allgemeine und Vergleichende Sprachwissenschaft (Projekt Japan-Studien); Raum 03-547, Jakob-Welder-Weg 18, 55099 Mainz, App. 23778, grein@uni-mainz.de

Wissenschaftliche Mitarbeiterinnen/Mitarbeiter

Akers, Laura, M.A. (Austauschlektorin University of California, Davis), Forschungs- und Lehrbereich Amerikanistik; Raum 02-571, Jakob-Welder-Weg 18, 55128 Mainz, App. 20255, akers@uni-mainz.de

Barth, Willy, M.A., Forschungs- und Lehrbereich Anglistik; Raum 01-625, Jakob-Welder-Weg 18, 55128 Mainz, App. 22216, barth@fb14.uni-mainz.de

Behlau, Ulrike, M.A., Forschungs- und Lehrbereich Anglistik; Raum 01-572, Jakob-Welder-Weg 18, 55128 Mainz, App. 25113, behlau@fb14.uni-mainz.de

Berninger, Mark, M.A., Forschungs- und Lehrbereich Anglistik; Raum 01-619, Jakob-Welder-Weg 18, 55128 Mainz, App. 22763, berninger@fb14.uni-mainz.de

Burt, Angela Catherine, M.A. (Austauschlektorin University of Glasgow), Forschungs- und Lehrbereich Anglistik; Raum 01-629, Jakob-Welder-Weg 18, 55128 Mainz, App. 23306, burt@fb14.uni-mainz.de

Condron, Caroline, B.A. (Hons) (Austauschlektorin University of Stirling), Forschungs- und Lehrbereich Anglistik; Raum 01-629, Jakob-Welder-Weg 18, 55128 Mainz, App. 23306, condron@fb14.uni-mainz.de

Crass, Joachim, M.A., Vergleichende Sprachwissenschaft (Sonderforschungsbereich 295); Raum 02-437, Gresemundweg 4, 55128 Mainz, App. 24016, crass@mail.uni-mainz.de

Daum, Angelika, M.A., (beurlaubt), Forschungs- und Lehrbereich Amerikanistik; Raum 02-581, Jakob-Welder-Weg 18, 55128 Mainz, App. 20256, daum@mail.uni-mainz.de

Edelhäuser, Christiane, M.A., Forschungs- und Lehrbereich Amerikanistik; Raum 02-571, Jakob-Welder-Weg 18, 55128 Mainz, App. 20255, edelhaeu@uni-mainz.de

Feyerabend, Britta, M.A., Forschungs- und Lehrbereich Amerikanistik; Raum 01-617, Jakob-Welder-Weg 18, 55128 Mainz, App. 25691, feyerabe@uni-mainz.de

Gaile, Andreas, Forschungs- und Lehrbereich Anglistik; Raum 01-625, Jakob-Welder-Weg 18, 55128 Mainz, App. 22216, gaile@fb14.uni-mainz.de

Gerner, Matthias, Dr. phil., Vergleichende Sprachwissenschaft; Jakob-Welder-Weg 18, 55128

Gill, Patrick, M.A., Forschungs- und Lehrbereich Anglistik; Raum 01-635, Jakob-Welder-Weg 18, 55128 Mainz, App. 23810, gill@fb14.uni-mainz.de

Görg, Claudia, Dr. phil., Forschungs- und Lehrbereich Amerikanistik; Raum 02-585, Jakob-Welder-Weg 18, 55128 Mainz, App. 22767, cgoerg@mail.uni-mainz.de

Gottfreund, Sandra, M.A., Forschungs- und Lehrbereich Anglistik und Anglophone Kulturen; Raum 01-568, Jakob-Welder-Weg 18, 55128 Mainz, App. 23296, gottfreund@fb14.uni-mainz.de

Hamill, Maria Cristina, M.A. (Austauschlektorin University of Michigan, Ann Arbor), Forschungs- und Lehrbereich Amerikanistik; Raum 02-566, Jakob-Welder-Weg 18, 55128 Mainz, App. 22764, hamill@uni-mainz.de

Horchheimer, Jörg, M.A., Forschungs- und Lehrbereich Amerikanistik; Raum 02-581, Jakob-Welder-Weg 18, 55128 Mainz, App. 20256, horchhei@uni-mainz.de

Kuhn, Julia H., M.A., (beurlaubt), Forschungs- und Lehrbereich Amerikanistik; Raum 02-566, Jakob-Welder-Weg 18, 55128 Mainz, App. 22764, jkuhn@mail.uni-mainz.de

Küster, Dieter, Dr. phil., Ak. Dir., Forschungs- und Lehrbereich Amerikanistik; Raum 02-598, Jakob-Welder-Weg 18, 55128 Mainz, App. 22768, dkuester@mail.uni-mainz.de

Lampert, Günther, apl. Prof. Dr. phil., Ak. Dir., Forschungs- und Lehrbereich Englische Sprachwissenschaft; Raum 01-582, Jakob-Welder-Weg 18, 55128 Mainz, App. 22266 24587, lampert@uni-mainz.de

Ortseifen, Karl, Dr. phil., Ak. Dir., Forschungs- und Lehrbereich Amerikanistik; Raum 02-585, Jakob-Welder-Weg 18, 55128 Mainz, App. 22767, ortseife@mail.uni-mainz.de

Petricevic, Cornelia, M.A., Forschungs- und Lehrbereich Amerikanistik; Raum 02-566, Jakob-Welder-Weg 18, 55128 Mainz, App. 22764, petricev@uni-mainz.de

Rieuwerts, Sigrid, M.A., Forschungs- und Lehrbereich Anglistik; Raum 01-619, Jakob-Welder-Weg 18, 55128 Mainz, App. 22763, rieuwerts@uni-mainz.de

Rösel, Petr, apl. Prof. Dr. phil., Forschungs- und Lehrbereich Englische Sprachwissenschaft; Raum 02-586, Jakob-Welder-Weg 18, 55128 Mainz, App. 23263, roesel@uni-mainz.de

Schrage-Früh, Michaela, M.A., Forschungs- und Lehrbereich Anglistik und Anglophone Kulturen; Raum 01-576, Jakob-Welder-Weg 18, 55128 Mainz, App. 20483, schrage@uni-mainz.de

Schulze, Andrea-Eva, M.A., Forschungs- und Lehrbereich Sprachen Nordeuropas und des Baltikums; Raum 02-582, Jakob-Welder-Weg 18, 55099 Mainz, App. 23082, aschulze@mail.uni-mainz.de

Schwab, Sandra, M.A., Forschungs- und Lehrbereich Anglistik; Raum 01-631, Jakob-Welder-Weg 18, 55128 Mainz, App. 22766, schwab@fb14.uni-mainz.de

Scott, Marilee, M.A. (Austauschlektorin Columbia University), Forschungs- und Lehrbereich Amerikanistik; Raum 02-597, Jakob-Welder-Weg 18, 55128 Mainz, App. 22711, mls286@columbia.edu

Siebald, Manfred, apl. Prof. Dr. phil., Ak. Dir., Forschungs- und Lehrbereich Amerikanistik; Raum 01-585, Jakob-Welder-Weg 18, 55128 Mainz, App. 24635 22146, siebald@uni-mainz.de

Stahl, Heiko, Forschungs- und Lehrbereich Anglistik; Raum 01-572, Jakob-Welder-Weg 18, 55128 Mainz, App. 25113, stahl@fb14.uni-mainz.de

Stein, Thomas M., apl. Prof. Dr. phil., Forschungs- und Lehrbereich Anglistik; Raum 01-613, Jakob-Welder-Weg 18, 55128 Mainz, App. 22912, stein@fb14.uni-mainz.de

Velten, Alexandra, M.A., Forschungs- und Lehrbereich Englische Sprachwissenschaft; Raum 02-572, Jakob-Welder-Weg 18, 55128 Mainz, App. 23218, velten@uni-mainz.de

Waller, Nicole, M.A., Forschungs- und Lehrbereich Amerikanistik; Raum 01-636, Jakob-Welder-Weg 18, 55128 Mainz, App. 24449, wallern@uni-mainz.de

Weitzel, Uta, Forschungs- und Lehrbereich Anglistik und Anglophone Kulturen; Raum 01-566, Jakob-Welder-Weg 18, 55128 Mainz, App. 22145 23477, weitzel@uni-mainz.de

Nichtbedienstete Professorinnen/Professoren

Hammerschmidt-Hummel, Hildegard, Prof. Dr. phil., Forschungs- und Lehrbereich Anglistik; Jakob-Welder-Weg 18, 55128 Mainz

Lehrbeauftragte

Bietz, Carmen, StR., Forschungs- und Lehrbereich Englische Sprachwissenschaft (Fachdidaktik des Englischen); Raum 01-616, Jakob-Welder-Weg 18, 55128 Mainz, App. 20953, carmen.bietz@topiks.de/bietz@uni-mainz.de

Bissett, Lee, LLB, Forschungs- und Lehrbereich Anglistik; Raum 01-629, Jakob-Welder-Weg 18, 55128 Mainz, App. 23306, bissett@fb14.uni-mainz.de

Blum, Joachim, Dr. phil., Forschungs- und Lehrbereich Anglistik; Raum 01-625, Jakob-Welder-Weg 18, 55128 Mainz, App. 22216, blum@fb14.uni-mainz.de

Esser, Evelyn, M.A., Forschungs- und Lehrbereich Anglistik und Anglophone Kulturen; Raum 01-577, Jakob-Welder-Weg 18, 55128 Mainz, App. 22145

Fahrenberg, Heike, M.A., Forschungs- und Lehrbereich Amerikanistik; Middlebury School, Rheinstr. 24, 55116 Mainz, Tel. 06131 221040, hfahrenb@middelbury.edu

Fish, Harold, OBE, M.A., Forschungs- und Lehrbereich Anglistik; Raum 01-625, Jakob-Welder-Weg 18, 55128 Mainz, App. 22216, fish@fb14.uni-mainz.de

Ishizawa, Takayo, M.A., Vergleichende Sprachwissenschaft (Japanisch); Jakob-Welder-Weg 18, 55099 Mainz, ishit000@students.uni-mainz.de, Tel. 06131-234374, Fax. 06131-234374

Kapanen, Tuija, M.A., Forschungs- und Lehrbereich Sprachen Nordeuropas und des Baltikums (Finnisch); Jakob-Welder-Weg 18, 55099 Mainz

Kirsch, Romute, Dipl. Litauische Sprache und Literatur, Forschungs- und Lehrbereich Sprachen Nordeuropas und des Baltikums (Litauisch); Raum 02-582, Jakob-Welder-Weg 18, 55099 Mainz, App. 23082

Lampert, Martina, Dr. phil., Forschungs- und Lehrbereich Englische Sprachwissenschaft; Raum 01-582, Jakob-Welder-Weg 18, 55099 Mainz, App. 24587, lampert.mainz@t-online.de

Lommel, Hilde Mathisen, M.A., Forschungs- und Lehrbereich Sprachen Nordeuropas und des Baltikums (Norwegisch); Raum 02-582, Jakob-Welder-Weg 18, 55099 Mainz, App. 23082, VLommel@t-online.de

Martin, Alexandra, M.A., Forschungs- und Lehrbereich Amerikanistik; Jakob-Welder-Weg 18, 55128 Mainz, App. 22146, Marta000@students.uni-mainz.de

Müllner, Klaus, M.A., Allgemeine Sprachwissenschaft; Jakob-Welder-Weg 18, 55128 Mainz

Nagel, Rainer, Dr. phil., Forschungs- und Lehrbereich Englische Sprachwissenschaft; Raum 01-616, Jakob-Welder-Weg 18, 55128 Mainz, App. 20953, rnagel@mail.uni-mainz.de

Pietrzak, Monika, M.A., Forschungs- und Lehrbereich Anglistik; Raum 01-631, Jakob-Welder-Weg 18, 55128 Mainz, App. 22766, pietrzak@fb14.uni-mainz.de

Praakli, Kristiina, M.A., Forschungs- und Lehrbereich Sprachen Nordeuropas und des Baltikums (Robert-Bosch-Stiftung, Gastdozentin für Estnische Sprache); Raum 02-582, Jakob-Welder-Weg 18, 55128 Mainz, App. 23082, praakli@uni-mainz.de

Rossmann, Ute, Dr. rer. pol., Vergleichende Sprachwissenschaft (Japanische Wirtschaft); Jakob-Welder-Weg 18, 55099 Mainz, Tel. 06131 20042, ute.rossmann@verwaltung.uni-mainz.de

Rugholm Nielsen, Oline, Forschungs- und Lehrbereich Sprachen Nordeuropas und des Baltikums (Dänisch); Raum 01-588, Jakob-Welder-Weg 18, 55128 Mainz, App. 23082

Simons, Luke, M.A. (Austauschdozent York University, Toronto), Forschungs- und Lehrbereich Amerikanistik; Raum 01-617, Jakob-Welder-Weg 18, 55128 Mainz, App. 25691, coolhand@yorku.ca

Steinwachs, Namihiro, Peter, Vergleichende Sprachwissenschaft (Japanisches Recht); Jakob-Welder-Weg 18, 55099 Mainz, namihiro@usa.net

Steveker, Lena, Forschungs- und Lehrbereich Anglistik; Raum 01-629, Jakob-Welder-Weg 18, 55128 Mainz, App. 22765, steveker@fb14.uni-mainz.de

Tassiopoulou, Chrissi, M.A., Vergleichende Sprachwissenschaft; Raum 03-547, Jakob-Welder-Weg 18, 55099 Mainz, App. 23980, tassc005@students.uni-mainz.de

Thomas, Katrin, Forschungs- und Lehrbereich Anglistik; Raum 01-631, Jakob-Welder-Weg 18, 55128 Mainz, App. 22766, thomas@fb14.uni-mainz.de

Vogel, Kerstin, M.A., Forschungs- und Lehrbereich Amerikanistik; Jakob-Welder-Weg 18, 55128 Mainz, App. 23235, vogelk@uni-mainz.de

von Schlabrendorff, Eva, M.A., Vergleichende Sprachwissenschaft (Japanisch); Jakob-Welder-Weg 18, 55099 Mainz

Wacker, Petra-Angela, B.A., M.A., Forschungs- und Lehrbereich Amerikanistik; Raum 02-585, Jakob-Welder-Weg 18, 55128 Mainz, App. 22767, pwacker@mail.uni-mainz.de

Wang, Jingling, Dr. phil., Vergleichende Sprachwissenschaft (Chinesisch); Jakob-Welder-Weg 18, 55099 Mainz

Windrath, Eva, Fil.Mag., Forschungs- und Lehrbereich Sprachen Nordeuropas und des Baltikums (Schwedisch); Raum 02-582, Jakob-Welder-Weg 18, 55099 Mainz, App. 23080

Wiskamp, Keiko, M.A., Vergleichende Sprachwissenschaft (Japanisch Unterricht); Jakob-Welder-Weg 18, 55099 Mainz, wiskamp@uni-mainz.de

Zhu, Yabo, Vergleichende Sprachwissenschaft (Chinesisch); Jakob-Welder-Weg 18, 55099 Mainz

Wissenschaftliche Einrichtungen und Betriebseinheiten

Seminar für Englische Philologie

Jakob-Welder-Weg 18, 55128 Mainz, Tel. 06131-39-22765, Fax. 06131-39-20663,
E-Mail: bug@fb14.uni-mainz.de
Geschäftsführender Leiter: Univ.-Prof. Dr. phil. Erlebach, Peter, App. 25585
Geschäftszimmer: Burkart, Gabriele, App. 22765

Postanschrift: Seminar für Englische Philologie, 55099 Mainz

Information für Studierende: http://www.uni-mainz.de/FB/Philologie-II/fb14welc.htm, http://fb14.uni-mainz.de

Studienfachberatung: Englisch/Anglistik/Amerikanistik/Englische Sprachwissenschaft apl. Prof. Dr. G. Lampert, Raum 01-582, Tel. 06131-39-24587; Dr. K. Ortseifen, Raum 02-585, Tel. 06131-39-22767; U. Weitzel, Raum 01-566, Tel. 06131-39-22145/23477. In der Studieneinführungswoche: apl. Prof. Dr. Lampert, Mo 10-12; Dr. Ortseifen, Di 11-14, Do 10-12; Weitzel, Di 11-14, Mi 10-12. In der Vorlesungszeit: apl. Prof. Dr. Lampert, Mi 10-12; Dr. Ortseifen, Mi 10-12, Do 16-17; Weitzel, Di 10-13, Mi 12.30-14. In der vorlesungsfreien Zeit: apl. Prof. Dr. Lampert, Mi 10-12; Dr. Ortseifen, Mi 10-12; Weitzel, Di, Mi 10-13.

Vertrauensdozenten für ausländische Studierende: apl. Prof. Dr. Günther Lampert, Raum 01-582, App. 22266 24587; Dr. Karl Ortseifen, Raum 02-585, App. 22767

Einführungstag und Anmeldung zu den Wissenschaftlichen Übungen: Dienstag, 20. April 2004

Einführungsveranstaltung für Studienanfänger, Fach- und Hochschulwechsler: Englisch, Anglistik, Amerikanistik, Englische Sprachwissenschaft: 9.00-10, P 1
Diagnostischer Einstufungstest für Studienanfänger: 10.00-11.00 Uhr, P 1 (Informationen im Kommentar zu den Lehrveranstaltungen)
Mentorenprogramm der Fachschaft: anschließend, P 1

Kommentar zu den Lehrveranstaltungen: Die „Erläuterungen zu den Lehrveranstaltungen des Seminars für Englische Philologie" sind ab Montag, 9. Februar 2004, in den Sekretariaten des Seminars gegen eine Schutzgebühr erhältlich. Auf das Anmeldeverfahren bei den Wissenschaftlichen Übungen wird besonders hingewiesen (Studienanfänger und Fachwechsler - Einführung in die Englische Philologie, Integrated Language Course, Culture Studies I Anglistik und Amerikanistik: Dienstag, 20. April 2004; Klausurübungen für Examenssemester: bei den Kursleitern; alle anderen Wissenschaftlichen Übungen: elektronische Anmeldung für das Grundstudium von Montag, 29. März 2004, 9 Uhr, bis Freitag, 16. April 2004, 12 Uhr, elektronische Anmeldung für das Hauptstudium von Montag, 5. April 2004, 9 Uhr, bis Freitag, 16. April 2004, 12 Uhr). Einzelheiten sind den „Erläuterungen" zu entnehmen. Es wird dringend empfohlen, sich diese vor dem Einführungstag am Dienstag, 20. April 2004, zu besorgen.

Seminarkartenausgabe: Mo, 26. April 2004 - Do, 13. Mai 2004
Verlängerung von Seminarkarten: Mo-Do 10-14, Raum 01-612 (Bibliothek II)
Neuausstellung von Seminarkarten: Mo-Do 10-12, Raum 01-577 Frau Wächter; Studienanfänger, Fach- und Hochschulwechsler werden gebeten, ein Passbild und das Studienbuch mitzubringen.

Bedienstete der Universität
Sekretariate: Appeltrath, Silvia, Raum 01-638, App. 22146; Burkart, Gabriele, Raum 01-567, App. 22765; Gedlich, Birgitta, M.A., Raum 02-579, App. 22357 23230; Mann, Ruth, Raum 02-574, App. 22266; Wächter, Sonja, Raum 01-577, App. 22145
Universitätsprofessorinnen/-professoren: Univ.-Prof. Dr. phil. Busch, Frieder, (pensioniert); Univ.-Prof. Dr. phil. Erlebach, Peter, App. 25585; Univ.-Prof. Dr. phil. Faiß, Klaus, App. 24466 22266;

Univ.-Prof. Dr. phil. Herget, Winfried, (emeritiert), App. 22357 23230; Univ.-Prof. Dr. phil. Hornung, Alfred, App. 22146 23535; Univ.-Prof. Dr. phil. Lubbers, Klaus, (emeritiert), App. 22145 24587; Univ.-Prof. Dr. phil. Müller-Wood, Anja, App. 22145 23404; Univ.-Prof. Dr. phil. Reitz, Bernhard, App. 22765 23495; Univ.-Prof. Dr. phil. Rolle, Dietrich, (emeritiert), App. 22912; Univ.-Prof. Dr. phil. Schulze, Fritz W., (emeritiert), App. 25585
Hochschuldozentinnen/-dozenten: PD Dr. phil. Banerjee, Mita, App. 25691; PD Dr. phil. Birkle, Carmen, (beurlaubt), App. 24449 22146; apl. Prof. Dr. phil. Riedel, Wolfgang, App. 23296
Wiss. Assistentinnen/Assistenten: Dr. phil. Balestrini, Nassim, App. 20254; Dr. phil. Gernalzick, Nadja, App. 22711; Dr. phil. Peterfy, Margit, App. 20254; Dr. phil. Plummer, Patricia, App. 20483
Wiss. Mitarbeiterinnen/Mitarbeiter: Akers, Laura, M.A. (Austauschlektorin University of California, Davis), App. 20255; Barth, Willy, M.A., App. 22216; Behlau, Ulrike, M.A., App. 25113; Berninger, Mark, M.A., App. 22763; Burt, Angela Catherine, M.A. (Austauschlektorin University of Glasgow), App. 23306; Condron, Caroline, B.A. (Hons) (Austauschlektorin University of Stirling), App. 23306; Daum, Angelika, M.A., (beurlaubt), App. 20256; Edelhäuser, Christiane, M.A., App. 20255; Feyerabend, Britta, M.A., App. 25691; Gaile, Andreas, App. 22216; Gill, Patrick, M.A., App. 23810; Dr. phil. Görg, Claudia, App. 22767; Gottfreund, Sandra, M.A., App. 23296; Hamill, Maria Cristina, M.A. (Austauschlektorin University of Michigan, Ann Arbor), App. 22764; Horchheimer, Jörg, M.A., App. 20256; Kuhn, Julia H., M.A., (beurlaubt), App. 22764; Dr. phil. Küster, Dieter, Ak. Dir., App. 22768; apl. Prof. Dr. phil. Lampert, Günther, Ak. Dir., App. 22266 24587; Dr. phil. Ortseifen, Karl, Ak. Dir., App. 22767; Petricevic, Cornelia, M.A., App. 22764; Rieuwerts, Sigrid, M.A., App. 22763; apl. Prof. Dr. phil. Rösel, Petr, App. 23263; Schrage-Früh, Michaela, M.A., App. 20483; Schwab, Sandra, M.A., App. 22766; Scott, Marilee, M.A. (Austauschlektorin Columbia University), App. 22711; apl. Prof. Dr. phil. Siebald, Manfred, Ak. Dir., App. 24635 22146; Stahl, Heiko, App. 25113; apl. Prof. Dr. phil. Stein, Thomas M., App. 22912; Velten, Alexandra, M.A., App. 23218; Waller, Nicole, M.A., App. 24449; Weitzel, Uta, App. 22145 23477
Nichtwiss. Mitarbeiterinnen/Mitarbeiter: Appeltrath, Silvia, App. 22146; Burkart, Gabriele, App. 22765; Gedlich, Birgitta, M.A., App. 22357 23230; Mann, Ruth, App. 22266; Wächter, Sonja, App. 22145

Nichtbed. Lehrkräfte und Lehrbeauftragte; Habilitierte: Prof. Dr. phil. Hammerschmidt-Hummel, Hildegard
Lehrbeauftragte: Bietz, Carmen, StR., App. 20953; Bissett, Lee, LLB, App. 23306; Dr. phil. Blum, Joachim, App. 22216; Esser, Evelyn, M.A., App. 22145; Fahrenberg, Heike, M.A., Tel. 06131 221040; Fish, Harold, OBE, M.A., App. 22216; Dr. phil. Lampert, Martina, App. 24587; Martin, Alexandra, M.A., App. 22146; Dr. phil. Nagel, Rainer, App. 20953; Pietrzak, Monika, M.A., App. 22766; Simons, Luke, M.A. (Austauschdozent York University, Toronto), App. 25691; Steveker, Lena, App. 22765; Thomas, Katrin, App. 22766; Vogel, Kerstin, M.A., App. 23235; Wacker, Petra-Angela, B.A., M.A., App. 22767
Bibliothek: Hüther, Gertrud, Raum 02-611, App. 23367; Lemm, Karla, Dipl.-Bibliothekarin, Raum 02-611, App. 23367; Nitsche, Helga, Raum 02-611, App. 23367

Forschungs- und Lehrbereich Anglistik

Jakob-Welder-Weg 18, 55128 Mainz, Tel. 06131-39-22765, Fax. 06131-39-20663, E-Mail: bug@fb14.uni-mainz.de
Sekretariat: Burkart, Gabriele, Raum 01-567, App. 22765
Sprechzeiten: Mo - Fr 9-12

Bedienstete der Universität
Universitätsprofessorinnen/-professoren: Univ.-Prof. Dr. phil. Erlebach, Peter, App. 25585; Univ.-Prof. Dr. phil. Reitz, Bernhard, App. 22765 23495; Univ.-Prof. Dr. phil. Rolle, Dietrich, (emeritiert), App. 22912; Univ.-Prof. Dr. phil. Schulze, Fritz W., (emeritiert), App. 25585
Wiss. Mitarbeiterinnen/Mitarbeiter: Barth, Willy, M.A., App. 22216; Behlau, Ulrike, M.A., App. 25113; Berninger, Mark, M.A., App. 22763; Burt, Angela Catherine,

M.A. (Austauschlektorin University of Glasgow), App. 23306; Condron, Caroline, B.A. (Hons) (Austauschlektorin University of Stirling), App. 23306; Gaile, Andreas, App. 22216; Gill, Patrick, M.A., App. 23810; Rieuwerts, Sigrid, M.A., App. 22763; Schwab, Sandra, M.A., App. 22766; Stahl, Heiko, App. 25113; apl. Prof. Dr. phil. Stein, Thomas M., App. 22912
Lehrbeauftragte: Bissett, Lee, LLB, App. 23306; Dr. phil. Blum, Joachim, App. 22216; Fish, Harold, OBE, M.A., App. 22216; Pietrzak, Monika, M.A., App. 22766; Steveker, Lena, App. 22765; Thomas, Katrin, App. 22766

Nichtbed. Lehrkräfte: Habilitierte: Hammerschmidt-Hummel, Hildegard, Prof. Dr. phil.

Forschungs- und Lehrbereich Amerikanistik

Jakob-Welder-Weg 18, 55128 Mainz, Tel. 06131-39-22357/22146, Fax. 06131-39-20356/25577, E-Mail: appeltra@uni-mainz.de/gedlich@uni-mainz.de
Sekretariat: Prof. Herget: Gedlich, Birgitta, M.A., Raum 02-579, App. 22357 23230
Sprechzeiten: Mo - Fr 9-12

Sekretariat: Prof. Hornung: Appeltrath, Silvia, Raum 01-638, App. 22146
Sprechzeiten: Mo - Do 10-12

Bedienstete der Universität
Universitätsprofessorinnen/-professoren: Univ.-Prof. Dr. phil. Busch, Frieder, (pensioniert); Univ.-Prof. Dr. phil. Herget, Winfried, (emeritiert), App. 22357 23230; Univ.-Prof. Dr. phil. Hornung, Alfred, App. 22146 23535
Hochschuldozentinnen/-dozenten: PD Dr. phil. Banerjee, Mita, App. 25691; PD Dr. phil. Birkle, Carmen, (beurlaubt), App. 24449 22146
Wiss. Assistentinnen/Assistenten: Dr. phil. Balestrini, Nassim, App. 20254; Dr. phil. Gernalzick, Nadja, App. 22711; Dr. phil. Peterfy, Margit, App. 20254
Wiss. Mitarbeiterinnen/Mitarbeiter: Akers, Laura, M.A. (Austauschlektorin University of California, Davis), App. 20255; Daum, Angelika, M.A., (beurlaubt), App. 20256; Edelhäuser, Christiane, M.A., App. 20255; Feyerabend, Britta, M.A., App. 25691; Dr. phil. Görg, Claudia, App. 22767; Hamill, Maria Cristina, M.A. (Austauschlektorin University of Michigan, Ann Arbor), App. 22764; Horchheimer, Jörg, M.A., App. 20256; Kuhn, Julia H., M.A., (beurlaubt), App. 22764; Dr. phil. Küster, Dieter, Ak. Dir., App. 22768; Dr. phil. Ortseifen, Karl, Ak. Dir., App. 22767; Petricevic, Cornelia, M.A., App. 22764; Scott, Marilee, M.A. (Austauschlektorin Columbia University), App. 22711; apl. Prof. Dr. phil. Siebald, Manfred, Ak. Dir., App. 24635 22146; Waller, Nicole, M.A., App. 24449
Lehrbeauftragte: Fahrenberg, Heike, M.A., Tel. 06131 221040; Martin, Alexandra, M.A., App. 22146; Simons, Luke, M.A. (Austauschdozent York University, Toronto), App. 25691; Vogel, Kerstin, M.A., App. 23235; Wacker, Petra-Angela, B.A., M.A., App. 22767

Forschungs- und Lehrbereich Englische Sprachwissenschaft

Jakob-Welder-Weg 18, 55128 Mainz, Tel. 06131-39-22266, Fax. 06131-39-23808, E-Mail: mannr@uni-mainz.de
Sekretariat : Mann, Ruth, Raum 02-574, App. 22266
Sprechzeiten: Mo-Fr 9-12

Bedienstete der Universität
Universitätsprofessorinnen/-professoren: Univ.-Prof. Dr. phil. Faiß, Klaus, App. 24466 22266
Wiss. Mitarbeiterinnen/Mitarbeiter: apl. Prof. Dr. phil. Lampert, Günther, Ak. Dir., App. 22266 24587; apl. Prof. Dr. phil. Rösel, Petr, App. 23263; Velten, Alexandra, M.A., App. 23218
Lehrbeauftragte: Bietz, Carmen, StR., App. 20953; Dr. phil. Lampert, Martina, App. 24587; Dr. phil. Nagel, Rainer, App. 20953

Forschungs- und Lehrbereich Anglistik und Anglophone Kulturen

Jakob-Welder-Weg 18, 55128 Mainz, Tel. 06131-39-22145, Fax. 06131-39-23858,
E-Mail: waechter@uni-mainz.de
Sekretariat: Wächter, Sonja, Raum 01-577, App. 22145
Sprechzeiten: Mo - Fr 9-12

Bedienstete der Universität
Universitätsprofessorinnen/-professoren: Univ.-Prof. Dr. phil. Lubbers, Klaus, (emeritiert), App. 22145 24587; Univ.-Prof. Dr. phil. Müller-Wood, Anja, App. 22145 23404
Hochschuldozentinnen/-dozenten: apl. Prof. Dr. phil. Riedel, Wolfgang, App. 23296
Wiss. Assistentinnen/Assistenten: Dr. phil. Plummer, Patricia, App. 20483
Wiss. Mitarbeiterinnen/Mitarbeiter: Gottfreund, Sandra, M.A., App. 23296; Schrage-Früh, Michaela, M.A., App. 20483; Weitzel, Uta, App. 22145 23477
Lehrbeauftragte: Esser, Evelyn, M.A., App. 22145

Bibliothek Englische Philologie

Jakob-Welder-Weg 18, 55128 Mainz, Tel. 06131-39-23367, E-Mail: lemm@ub.uni-mainz.de
Bibliothek I: Raum 02-611: Öffnungszeiten: Mo-Do 8-19, Fr 8-17, vorlesungsfreie Zeit s. Aushang, Tel. 06131-39-23210

Bibliothek II: Raum 01-612: Öffnungszeiten: Kernöffnungszeit Mo-Do 10-14, Fr 10-12, vorlesungsfreie Zeit s. Aushang, Tel. 06131-39-23210

Bibliothekarin: Lemm, Karla, Dipl.-Bibliothekarin, Raum 02-611, App. 23367

Bibliotheksaufsichten: Hüther, Gertrud, Raum 02-611, App. 23367; Nitsche, Helga, Raum 02-611, App. 23367

Fachschaft Englisch, Anglistik, Amerikanistik, Englische Sprachwissenschaft

Jakob-Welder-Weg 18, 55128 Mainz, Tel. 06131-39-2 31 56, E-Mail: fsenglisch@web.de
Raum: 00-222

Institut für Allgemeine und Vergleichende Sprachwissenschaft

Jakob-Welder-Weg 18, 55128 Mainz, Tel. 06131-39-2 25 41, E-Mail: grein@uni-mainz.de
Homepage des Instituts: http://www.uni-mainz.de/FB/Philologie-II/av-sprachwiss/INSTITUT.HTM
Homepage des Forschungs- und Lehrbereichs Sprachen Nordeuropas und des Baltikums: http://www.sneb.uni-mainz.de
Vorlesungsbeginn: Montag, 26. April 2004
Vorlesungsende: Samstag, 31. Juli 2004
Einführungsveranstaltung für Studienanfänger, Fach- und Hochschulwechsler: Allgemeine Sprachwissenschaft: Di. 20 April 2004, 11-12 Uhr; Vergleichende Sprachwissenschaft: Di. 20. April 2004, 12-13, P 12; Forschungs- und Lehrbereich Sprachen Nordeuropas und des Baltikums: Di. 20. April 2004, 13-14, P 12
Studienfachberatung: Univ.-Prof. Dr. phil. Bisang, Walter, Raum 03-542, App. 22778; Dr. phil. Grein, Marion, Raum 03-547, App. 23778; Univ.-Prof. Dr. phil. Sarhimaa, Anneli, Raum 01-584, App. 23081; Schulze, Andrea-Eva, M.A., Raum 02-582, App. 23082; Univ.-Prof. Dr. phil. Seelbach, Dieter, Raum 03-548, App. 23478
Kommentiertes Vorlesungsverzeichnis: Die Kommentare zu den Lehrveranstaltungen sind gegen Ende des Wintersemesters erhältlich. Siehe dazu Aushänge und Informationen auf dem Institutsforum. Die Daten sind jedoch auch über Univis abrufbar.
Seminarkarte: Am Ende des Wintersemesters wird es einen Frühanmeldertermin geben. Die reguläre

Anmeldung findet in der Einführungswoche und der ersten Woche des Semesters statt. Nachmeldungen sind möglich, sofern noch Plätze vorhanden sind.
Sprachkursanmeldung: Eine Anmeldung zu den Sprachkursen ist erforderlich. Sie findet parallel zu der Seminarkartenverlängerung statt! Studierende des Instituts, inkl. der Studierenden des Forschungs- und Lehrbereichs Sprachen Nordeuropas und des Baltikums, haben Vorrang. Leider können wir wegen steigender Studierendenzahlen nicht mehr alle Interessierten aufnehmen.
Sprachkursanmeldung im Forschungs- und Lehrbereich Sprachen Nordeuropas und des Baltikums: Die Anmeldung zu den Sprachkursen des Forschungs- und Lehrbereichs Sprachen Nordeuropas und des Baltikums findet in Raum 01-588 statt. Die Termine werden durch Aushang und unter http://www.sneb.uni-mainz.de bekannt gemacht.
Sekretariat des Forschungs- und Lehrbereichs Sprachen Nordeuropas und des Baltikums: Andrzejczak, Gabriele, Raum 01-588, App. 23080
Bibliothek: Dr. Wenger, Barbara, App. 24469
Geschäftsführende Leiterin: Univ.-Prof. Dr. phil. Sarhimaa, Anneli, Raum 01-584, App. 23081
Bedienstete der Universität: Univ.-Prof. Dr. phil. Bisang, Walter, Raum 03-542, App. 22778; Univ.-Prof. Dr. phil. Eliasson, Stig, (pensioniert); Dr. phil. Gerner, Matthias; Dr. phil. Grein, Marion, Raum 03-547, App. 23778; Univ.-Prof. Dr. phil. Humbach, Helmut, (emeritiert), Raum 01-576, App. 23393; Dr. phil. habil. Metoui, Mongi, Raum 03-536; Univ.-Prof. Dr. phil. Sarhimaa, Anneli, Raum 01-584, App. 23081; Schulze, Andrea-Eva, M.A., Raum 02-582, App. 23082; Univ.-Prof. Dr. phil. Seelbach, Dieter, Raum 03-548, App. 23478; Trupa, Sarmite, M.A., Raum 02-582, App. 23082
Nichtbed. Lehrbeauftragte: Ishizawa, Takayo, M.A.; Kapanen, Tuija, M.A.; Kirsch, Romute, Dipl. Litauische Sprache und Literatur, App. 23082; Lommel, Hilde Mathisen, M.A., App. 23082; Müllner, Klaus, M.A.; Praakli, Kristiina, M.A., App. 23082; Dr. rer. pol. Rossmann, Ute, Tel. 06131 20042; Rugholm Nielsen, Oline, App. 23082; Steinwachs, Namihiro, Peter; Tassiopoulou, Chrissi, M.A., App. 23980; von Schlabrendorff, Eva, M.A.; Dr. phil. Wang, Jingling; Windrath, Eva, Fil.Mag., App. 23080; Wiskamp, Keiko, M.A.; Zhu, Yabo

Allgemeine Sprachwissenschaft

Jakob-Welder-Weg 18, 55099 Mainz, Tel. 06131-39-22541, Fax. 06131-39-23836,
E-Mail: grein@uni-mainz.de
Bedienstete der Universität: Univ.-Prof. Dr. phil. Bisang, Walter, Raum 03-542, App. 22778; Univ.-Prof. Dr. phil. Seelbach, Dieter, Raum 03-548, App. 23478
Lehrbeauftragter: Müllner, Klaus, M.A.

Vergleichende Sprachwissenschaft

Jakob-Welder-Weg 18, 55128, Tel. 06131-39-22541, Fax. 06131-39-23836, E-Mail: grein@uni-mainz.de

Bedienstete der Universität
Universitätsprofessorinnen/-professoren: Univ.-Prof. Dr. phil. Bisang, Walter, App. 22778
Entpflichtete/i. R. befindliche Professoren: Univ.-Prof. Dr. phil. Eliasson, Stig, (pensioniert); Univ.-Prof. Dr. phil. Humbach, Helmut, (emeritiert), Raum 01-576, App. 23393
Dozentin für besondere Aufgaben: Dr. phil. Grein, Marion, Raum 03-547, App. 23778
Wiss. Mitarbeiterinnen/Mitarbeiter: Dr. phil. Gerner, Matthias; Dr. phil. habil. Metoui, Mongi

Nichtbed. Lehrkräfte und Lehrbeauftragte
Lehrbeauftragte : Ishizawa, Takayo, M.A.; Dr. rer. pol. Rossmann, Ute, Tel. 06131 20042; Tassiopoulou, Chrissi, M.A., App. 23980; von Schlabrendorff, Eva, M.A.; Dr. phil. Wang, Jingling; Zhu, Yabo

Japan-Studien
Homepage: http://www.japanstudien.uni-mainz.de/

Bedienstete der Universität
Universitätsprofessorinnen/-professoren: Univ.-Prof. Dr. phil. Bisang, Walter, Raum 03-542, App. 22778
Koordination: Dr. phil. Grein, Marion, Raum 03-547, App. 23778
Lehrbeauftragte : Ishizawa, Takayo, M.A.; Dr. rer. pol. Rossmann, Ute, Tel. 06131 20042; Steinwachs, Namihiro, Peter; von Schlabrendorff, Eva, M.A.; Wiskamp, Keiko, M.A.

Forschungs- und Lehrbereich Sprachen Nordeuropas und des Baltikums
Jakob-Welder-Weg 18, 55128 Mainz
Sekretariat: Andrzejczak, Gabriele, Raum 01-588, App. 23080

Bedienstete der Universität
Universitätsprofessorinnen/-professoren: Univ.-Prof. Dr. phil. Sarhimaa, Anneli, Raum 01-584, App. 23081
Entpflichtete/i. R. befindliche Professoren: Univ.-Prof. Dr. phil. Eliasson, Stig, (pensioniert)
Wiss. Mitarbeiterinnen/Mitarbeiter: Schulze, Andrea-Eva, M.A., Raum 02-582, App. 23082; Trupa, Sarmite, M.A., Raum 02-582, App. 23082

14

Nichtbed. Lehrkräfte und Lehrbeauftragte
Lehrbeauftragte : Kapanen, Tuija, M.A.; Kirsch, Romute, Dipl. Litauische Sprache und Literatur, Raum 02-582, App. 23082; Lommel, Hilde Mathisen, M.A., Raum 02-582, App. 23082; Praakli, Kristiina, M.A., Raum 02-582, App. 23082; Rugholm Nielsen, Oline, Raum 01-588, App. 23082; Windrath, Eva, Fil.Mag., Raum 02-582, App. 23080

Bibliothek Allgemeine und Vergleichende Sprachwissenschaft
Jakob-Welder-Weg 18, 55128 Mainz, Tel. 06131-39-2 25 41/2 44 69
Kernöffnungszeit im Semester: Kernöffnungszeiten Mo 12-14 Uhr, Di 11-13 Uhr, Mittwoch 12-14 Uhr, Donnerstag 12-18 Uhr
Nichtwiss. Mitarbeiterinnen/Mitarbeiter : Dr. Wenger, Barbara, App. 24469

Nichtbed. Lehrkräfte und Lehrbeauftragte

Fachschaft Allgemeine und Vergleichende Sprachwissenschaft
Jakob-Welder-Weg 18, 55128 Mainz, Tel. 06131-39-2 40 62

Fachbereich 14 - Philologie II

Anglistik, Amerikanistik, Englische Sprachwissenschaft (für Magister Artium und Promotion), Englisch (für Lehramt an Gymnasien)

Die für die Fort- und Weiterbildung von Lehrkräften an weiterführenden Schulen geeigneten Lehrveranstaltungen sind durch (L) gekennzeichnet.

Einführung für Studienanfänger, Fach- und Hochschulwechsler

Englisch, Anglistik, Amerikanistik, Englische Sprachwissenschaft: Dienstag, 20. April 2004, 9.00-10.00, P 1.
Diagnostischer Einstufungstest für Studienanfänger: Dienstag, 20. April 2004, 10.00-11.00 Uhr, P 1 (Informationen im Kommentar zu den Lehrveranstaltungen)
Mentorenprogramm der Fachschaft: anschließend, P 1

Vorlesungen

A History of English: an Introduction (001) (L) — Lampert G.
Vorlesung; 2 SWS; Mo, 9:45 - 11:15, P 204

Grammatik des Englischen, Teil 1 (002) (L) — Rösel P.
Vorlesung; 2 SWS; Di, 15:15 - 16:00, P 11; Do, 14:00 - 14:45, P 12

Phonetik und Phonologie des Englischen (003) (L) — Faiß K.
Vorlesung; 2 SWS; Mo, Do, 15:00 - 15:45, P 5

The Romantic Period (004) (L) — Erlebach P., Müller-Wood A., Reitz B., Stein Th.M.
Vorlesung; 2 SWS; Di, Do, 9:15 - 10:00, P 1

Tutorial zur Vorlesung ìThe Romantic Periodî (005) (L) — Erlebach P.
Vorlesung; 1 SWS; Mo, 12:15 - 13:00, P 11

English Poetry and its Techniques: Structural Analysis and Interpretation of Prominent Texts (006) (L); Vorlesung; 1 SWS; Fr, 10:15 - 11:00, P 110 — Erlebach P.

American Literature 1920-1960 (007) (L) — Banerjee M., Hornung A., Siebald M.
Vorlesung; 2 SWS; Di, Do, 10:15 - 11:00, P 1

Discussion Section (Tutorial) zur Vorlesung 007 ìAmerican Literature 1920-1960î (008) (L); Tutorium; 2 SWS; Di, Do, 9:15 - 10:00, PR 01-612 (Bibliothek II) — N.N.

Americans in Europe (009) (L) — Herget W.
Vorlesung; 1 SWS; Do, 11:15 - 12:00, P 1; Auf Culture Studies III Amerikanistik Nr. 111 als Ergänzung wird verwiesen.

Die andere Anglistik - an Introduction to Cultural Studies (010) (L) — Riedel W.
Vorlesung; 2 SWS; Do, 15:00 - 16:30, P 7

Multi-Ethnic America (From the Revolutionary Period to the Gilded Age) (010a); Vorlesung; 1 SWS; Di, 15:15 - 16:00, P 2 — Balestrini N., Banerjee M.

Proseminare

Introduction to the History of English (011) — Velten A.
Proseminar; 2 SWS; Di, 11:30 - 13:00, P 108

English Colonialism and Colonial Englishes (012) — Nagel R.
Proseminar; 2 SWS; Fr, 11:30 - 13:00, P 102

Regional and Social Varieties of American English (013) — Wacker P.-A.
Proseminar; 2 SWS; Mo, 15:00 - 16:30, P 110

Main Differences between British English and American English (014) — Ortseifen K.
Proseminar; 2 SWS; Mi, 8:15 - 9:45, P 110

Language and Style (015) — Plummer P.
Proseminar; 2 SWS; Mo, 9:45 - 11:15, P 203

The Historical Novel (016) — Reitz B.
Proseminar; 2 SWS; Mo, 13:15 - 14:45, P 204

British Autobiographical Writing (017) — Behlau U.
Proseminar; 2 SWS; Mo, 11:30 - 13:00, P 106

Jane Austen in Context (018) — Schwab S.
Proseminar; 2 SWS; Mi, 8:00 - 9:30, P 106

Dylan Thomas (019) — Gill P.
Proseminar; 2 SWS; Mi, 15:00 - 16:30, P 13

Studying Renaissance Drama (020) — Müller-Wood A.
Proseminar; 2 SWS; Mi, 13:15 - 14:45, P 11

Contemporary Scottish Drama (021) — Rieuwerts S.
Proseminar; 2 SWS; Do, 15:00 - 16:30, P 106

The English Sonnet (022) — Berninger M.
Proseminar; 2 SWS; Mo, 15:00 - 16:30, P 106

Contemporary British Poetry (023) — Schrage-Früh M.
Proseminar; 2 SWS; Di, 11:30 - 13:00, P 207

En-Gendering Poets: Portraits of the Artists in Wordsworth´s Prelude and Barrett Browning´s Aurora Leigh (024); Proseminar; Fr, 11:30 - 13:00, P 106 — Gottfreund S.

The Representation of the ìIndianî in Early American Culture (025) — Peterfy M.
Proseminar; 2 SWS; Di, 11:30 - 13:00, P 102

Scandals in Colonial America (026) — Waller N.
Proseminar; 2 SWS; Fr, 11:00 - 12:30, P 110

Benjamin Franklin (027) — N.N.
Proseminar; 2 SWS; Fr, 8:00 - 9:30, P 107

The Other Transcendentalism (028) — Scott M.
Proseminar; 2 SWS; Mi, 11:30 - 13:00, P 205

Paul Auster (029) — Siebald M.
Proseminar; 2 SWS; Mi, 11:30 - 13:00, P 15

NYC Fiction ñ 19th-Century Realism (030) — Feyerabend B.
Proseminar; 2 SWS; Do, 11:30 - 13:00, P 107

Women´s Literature (031) — N.N.
Proseminar; 2 SWS; Di, 8:00 - 9:30, P 10

American Theater in the Early 21st Century (032) — Balestrini N.
Proseminar; 2 SWS; Mo, 13:15 - 14:45, P 110

The Canadian North (033) — Gernalzick N.
Proseminar; 2 SWS; Mo, 16:45 - 18:15, P 10

American Prose (034) — N.N.
Proseminar; 2 SWS; Mi, 18:30 - 20:00, P 108

American Drama (035) — N.N.
Proseminar; 2 SWS; Do, 18:15 - 19:45, P 15

American Poetry (036) — N.N.
Proseminar; 2 SWS; Mo, 8:00 - 9:30, P 203

Seminare

Projektgruppe: Englische Sprachgeschichte (037) (L) — Faiß K.
Seminar; 2 SWS; Mi, 11:30 - 13:00, P 106

Attitudes towards English: Stereotype or Change? (038) (L) — Lampert G.
Seminar; 2 SWS; Di, 9:45 - 11:15, P 104

The English Novel in the 19th Century (Charles Dickens, Emily Brontë, Thomas Hardy) (039) (L); Seminar; 2 SWS; Mo, 10:00 - 11:30, P 110 — Erlebach P.

George Eliot (040) (L)
Seminar; 2 SWS; Do, 10:15 - 11:45, PR 01-612 (Bibliothek II) — Stein Th.M.

Expository Prose in the 19th Century (041) (L)
Seminar; 2 SWS; Fr, 10:00 - 11:30, P 201 — Stein Th.M.

Contemporary Scottish Fiction (A. Gray, A.L. Kennedy, A. Warner, I. Welsh) (042) (L); Seminar; 2 SWS; Mo, 15:00 - 16:30, P 206 — Stein Th.M.

British Drama in the Romantic Period (043) (L)
Seminar; 2 SWS; Di, 11:30 - 13:00, P 15 — Reitz B.

Race and Religion in Contemporary British Drama (044) (L)
Seminar; 2 SWS; Mo, 9:45 - 11:15, P 13 — Reitz B.

Back to the Essential: Post-Postmodernist Fiction and the Return to Authenticity (045) (L); Seminar; 2 SWS; Do, 11:30 - 13:00, P 207 — Müller-Wood A.

Gender (046) (L)
Seminar; 2 SWS; Do, 17:30 - 19:00, PR 01-612 (Bibliothek II) — Riedel W.

The Southern Grotesque (047) (L)
Seminar; 2 SWS; Do, 11:30 - 13:00, P 201 — Siebald M.

Zur amerikanischen Literatur und Kultur (048) (L)
Seminar; 2 SWS; Di, 18:15 - 19:45, P 110 — N.N.

Literature of the 21st Century (049) (L)
Seminar; 2 SWS; Do, 16:45 - 18:15, P 109 a — Hornung A.

Jazz in American Literature (050) (L)
Seminar; 2 SWS; Fr, 11:30 - 13:00, P 103 — Banerjee M.

Oberseminare und Kolloquien

Sprachwissenschaftliches Oberseminar für Magister- und Staatsexamenskandidat/inn/en (051); Oberseminar; 2 SWS; Di, 14:00 - 15:30, PR 01-612 (Bibliothek II) — Faiß K.

Kolloquium zu laufenden Forschungsarbeiten (052)
Kolloquium; Z. u. O. n. V. — Faiß K.

Oberseminar: Shakespeare Studies (053)
Oberseminar; 2 SWS; Do, 18:30 - 20:00, P 106 — Erlebach P.

Oberseminar: Literaturdidaktik (054)
Oberseminar; 2 SWS; Do, 16:45 - 18:15, P 102 — Müller-Wood A.

Oberseminar: Romanticism Revisited (055)
Oberseminar; 2 SWS; Di, 18:00 - 19:30, PR 01-612 (Bibliothek II) — Riedel W.

Oberseminar für Examenskandidat/inn/en: American Culture (056)
Oberseminar; 2 SWS; Mi, 11:30 - 13:00, P 110 — Hornung A.

Oberseminar zur amerikanischen Literaturgeschichte II (057)
Oberseminar; 2 SWS; Mi, 18:15 - 19:45, P 110 — Herget W.

Kolloquium zu laufenden Forschungsarbeiten (058)
Kolloquium; Z. u. O. n. V. — Herget W.

Wissenschaftliche Übungen im Grundstudium

Einführung in die Englische Philologie

Einführung in die Englische Philologie: Kurs A (059)
Übung; 3 SWS; Di, 8:00 - 8:45, P 105; Do, 8:00 - 9:30, P 102 — N.N.

Einführung in die Englische Philologie: Kurs B (060)
Übung; 3 SWS; Di, 15:00 - 16:30, P 6; Mi, 16:45 - 17:30, P 6 — Siebald M.

Einführung in die Englische Philologie: Kurs C (061) — Petricevic C.
Übung; 3 SWS; Mi, 8:15 - 9:00, P 101; Do, 13:30 - 15:00, P 13

Einführung in die Englische Philologie: Kurs D (062) — Stahl H.
Übung; 3 SWS; Mi, 15:00 - 16:30, P 106; Mi, 16:30 - 17:15, P 204

Einführung in die Englische Philologie: Kurs E (063) — Barth W.
Übung; 3 SWS; Mi, 16:00 - 18:15, P 11

Einführung in die Englische Philologie: Kurs F (064) — Gaile A.
Übung; 3 SWS; Mi, 17:30 - 20:00, P 204

Einführung in die Englische Philologie: Kurs G (065) — Banerjee M.
Übung; 3 SWS; Do, 11:15 - 13:30, P 13

Einführung in die Englische Philologie: Kurs H (066) — N.N.
Übung; 3 SWS; Do, 12:30 - 13:15, P 11; Do, 18:30 - 20:00, P 13

Einführung in die Englische Philologie: Kurs I (067) — Ortseifen K.
Übung; 3 SWS; Fr, 8:30 - 11:00, P 207

Einführung in die Englische Philologie: Kurs J (068) — Barth W.
Übung; 3 SWS; Fr, 10:00 - 12:15, P 10

Englische Phonetik (Phonetik I)

Englische Phonetik: Kurs A (069) — Rösel P.
Übung; 2 SWS; Di, 11:30 - 13:00, P 7

Englische Phonetik: Kurs B (070) — Nagel R.
Übung; 2 SWS; Di, 15:30 - 17:00, U1-732

Englische Phonetik: Kurs C (071) — N.N.
Übung; 2 SWS; Mi, 8:00 - 9:30, P 7

Englische Phonetik: Kurs D (072) — Weitzel U.
Übung; 2 SWS; Mi, 9:45 - 11:15, P 110

Englische Phonetik: Kurs E (073) — Rösel P.
Übung; 2 SWS; Mi, 16:15 - 17:45, U1-732

Englische Phonetik: Kurs F (074) — Rösel P.
Übung; 2 SWS; Mi, 18:00 - 19:30, U1-732

Englische Phonetik: Kurs G (075) — Peterfy M.
Übung; 2 SWS; Fr, 11:30 - 13:00, P 105

Integrated Language Course

Integrated Language Course: Kurs A (076) — N.N.
Übung; 3 SWS; Mo, 12:00 - 12:45, P 110; Di, 16:45 - 18:15, P 108

Integrated Language Course: Kurs B (077) — Görg C.
Übung; 3 SWS; Mo, 15:00 - 15:45, P 204; Do, 13:15 - 14:45, SB II 03-153

Integrated Language Course: Kurs C (078) — Görg C.
Übung; 3 SWS; Di, 13:15 - 14:00, P 208; Fr, 9:45 - 11:15, P 3

Integrated Language Course: Kurs D (079) — Condron C.
Übung; 3 SWS; Mi, 13:15 - 14:00, P 6; Do, 13:15 - 14:45, P 6

Integrated Language Course: Kurs E (080) — Condron C.
Übung; 3 SWS; Mi, 14:00 - 14:45, P 6; Do, 8:00 - 9:30, P 109 a

Culture Studies I Anglistik

Culture Studies I Anglistik: Kurs A (081) — N.N.
Übung; 2 SWS; Mo, 8:00 - 9:30, P 106

Culture Studies I Anglistik: Kurs B (082) — Condron C.
Übung; 2 SWS; Mo, 9:45 - 11:15, P 106

Culture Studies I Anglistik: Kurs C (083) — Condron C.
Übung; 2 SWS; Mo, 13:15 - 14:45, P 106

Culture Studies I Anglistik: Kurs D (084) — N.N.
Übung; 2 SWS; Mo, 18:30 - 20:00, P 106

Culture Studies I Anglistik: Kurs E (085) — Rieuwerts S.
Übung; 2 SWS; Do, 11:30 - 13:00, P 106

Culture Studies I Anglistik: Kurs F (086) — N.N.
Übung; 2 SWS; Fr, 9:45 - 11:15, P 206

Culture Studies I Amerikanistik

Culture Studies I Amerikanistik: Kurs A (087) — Feyerabend B.
Übung; 2 SWS; Mo, 16:45 - 18:15, P 106

Culture Studies I Amerikanistik: Kurs B (088) — N.N.
Übung; 2 SWS; Di, 8:00 - 9:30, P 15

Culture Studies I Amerikanistik: Kurs C (089) — Fahrenberg H.
Übung; 2 SWS; Di, 13:15 - 14:45, P 11

Culture Studies I Amerikanistik: Kurs D (090) — Görg C.
Übung; 2 SWS; Di, 15:00 - 16:30, P 13

Culture Studies I Amerikanistik: Kurs E (091) — Edelhäuser Ch.
Übung; 2 SWS; Fr, 8:00 - 9:30, P 110

Culture Studies II Anglistik

Culture Studies II Anglistik: Kurs A (092) — Burt A.C.
Übung; 2 SWS; Di, 9:45 - 11:15, P 106

Culture Studies II Anglistik: Kurs B (093) — Burt A.C.
Übung; 2 SWS; Fr, 8:30 - 10:00, P 106

Culture Studies II Anglistik: Kurs C (094) — Burt A.C.
Übung; 2 SWS; Fr, 10:00 - 11:30, P 106

Culture Studies II Amerikanistik (videogestützt)

Culture Studies II Amerikanistik: Kurs A (095) — N.N.
Übung; 2 SWS; Mo, 8:00 - 9:30, P 110

Culture Studies II Amerikanistik: Kurs B (096) — Horchheimer J.
Übung; 2 SWS; Di, 13:15 - 14:45, P 110

Culture Studies II Amerikanistik: Kurs C (097) — Akers L.
Übung; 2 SWS; Fr, 15:00 - 16:30, P 110

Übersetzung

Übersetzung: Kurs A (098) — Görg C.
Übung; 2 SWS; Mo, 13:15 - 14:45, P 102

Übersetzung: Kurs B (099) — Nagel R.
Übung; 2 SWS; Mo, 16:45 - 18:15, P 11

Übersetzung: Kurs C (100) — N.N.
Übung; 2 SWS; Do, 15:00 - 16:30, P 102

Übersetzung: Kurs D (101) — Nagel R.
Übung; 2 SWS; Do, 16:45 - 18:15, P 104

Essay

Essay: Kurs A (102) — Hamill M.C.
Übung; 2 SWS; Mo, 13:15 - 14:45, P 104

Essay: Kurs B (103) — Akers L.
Übung; 2 SWS; Di, 13:15 - 14:45, P 109 a

Essay: Kurs C (104) Burt A.C.
Übung; 2 SWS; Mi, 11:30 - 13:00, P 109 a

Essay: Kurs D (105) N.N.
Übung; 2 SWS; Mi, 13:15 - 14:45, P 109 a

Essay: Kurs E (106) Burt A.C.
Übung; 2 SWS; Mi, 15:00 - 16:30, P 105

Essay: Kurs F (107) N.N.
Übung; 2 SWS; Do, 8:30 - 10:00, P 110

Wissenschaftliche Übungen im Hauptstudium

Phonetische Überprüfungsübung (Phonetik II)

Phonetische Überprüfungsübung (108) Ortseifen K.
Übung; 2 SWS; Do, 12:00 - 13:30, P 110

Culture Studies III Anglistik

Culture Studies III Anglistik (L): Kurs A (109) Riedel W.
Übung; 2 SWS; Di, 13:15 - 14:45, P 15

Culture Studies III Anglistik (L): Kurs B (110) Condron C.
Übung; 2 SWS; Mi, 9:45 - 11:15, P 106

Culture Studies III Amerikanistik

Culture Studies III Amerikanistik (L): Kurs A: Gesprächskreis in Verbindung mit Vorlesung 009 ìAmericans in Europeî (111); Übung; 1 SWS; Do, 12:15 - 13:00, P 109 a Herget W.

Culture Studies III Amerikanistik (L): Kurs B: Political and Social Institutions of the United States (112); Übung; 2 SWS; Fr, 11:15 - 12:45, P 207 Ortseifen K.

Culture Studies III Canada

Culture Studies III Canada (L): Filming Literature in Canada (113) Simons L.
Übung; 2 SWS; Do, 15:30 - 17:00, P 110

Culture Studies III/ IV Anglistik

Culture Studies III/ IV Anglistik (114) (L) Fish H.
Übung; 2 SWS; Mo, 11:30 - 13:00, P 10

Culture Studies IV Amerikanistik

Culture Studies IV Amerikanistik (L): Kurs A: Versions of the Civil War (115); Übung; 2 SWS; Mi, 11:30 - 13:00, P 13 Balestrini N.

Culture Studies IV Amerikanistik (L): Kurs B (116) Akers L.
Übung; 2 SWS; Mi, 11:30 - 13:00, P 104

Übersetzung

Übersetzung: Kurs A (117) Gernalzick N.
Übung; 2 SWS; Mi, 15:00 - 16:30, P 204

Übersetzung: Kurs B (118) N.N.
Übung; 2 SWS; Mi, 15:00 - 16:30, P 7

Übersetzung: Kurs C: Translation of Literary Texts (119) Barth W.
Übung; 2 SWS; Do, 10:00 - 11:30, P 110

Essay

Essay: Kurs A (120) Hamill M.C.
Übung; 2 SWS; (literaturgestützt); Di, 8:00 - 9:30, P 208

Essay: Kurs B (121) Burt A.C.
Übung; 2 SWS; (literaturgestützt); Di, 18:30 - 20:00, P 105

Essay: Kurs C (122) Hamill M.C.
Übung; 2 SWS; Mi, 16:45 - 18:15, P 106

Essay: Kurs D (123) Akers L.
Übung; 2 SWS; (literaturgestützt); Do, 8:00 - 9:30, P 107

Fachübersetzung

Fachübersetzung: Zur Sprache der Wirtschaft (124) Ortseifen K.
Übung; 2 SWS; Do, 14:00 - 15:30, P 110

Fachaufsatz

Fachaufsatz (125) Hamill M.C.
Übung; 2 SWS; Do, 13:15 - 14:45, P 106

Klausurübungen für Examenssemester

Klausurübungen für Examenssemester: Kurs A (126) Lampert G.
Übung; 2 SWS; Di, 8:00 - 9:30, P 106

Klausurübungen für Examenssemester: Kurs B (127) Plummer P.
Übung; 2 SWS; Mi, 8:00 - 9:30, P 12

Klausurübungen für Examenssemester: Kurs C (128) Barth W.
Übung; 2 SWS; Mi, 18:30 - 20:00, P 11

Klausurübungen für Examenssemester: Kurs D (129) N.N.
Übung; 2 SWS; Mi, 18:30 - 20:00, P 106

Fachdidaktik des Englischen

Fachdidaktik des Englischen (130) Bietz C.
Übung; 2 SWS; Vorbesprechung/ Einführung: Sa, 12.6.2004, 8.45-11.45, P 101; Blockveranstaltung: Mo, 2.8.2004, 9.15-12.15, 13.15-16.15; Di, 3.8.2004, 9.15-12.15, 13.15-16.15; Mi, 4.8.2004, 9.15-12.15, jeweils P 206

Institut für Allgemeine und Vergleichende Sprachwissenschaft

Tutorium zur Einführung in die Linguistik N.N.
Tutorium; 2 SWS; Do, 16:45 - 18:15, P 15

Allgemeine Sprachwissenschaft

Einführung in die lexikalische Semantik Seelbach D.
Vorlesung; 2 SWS; Di, 9:45 - 11:15, P 110

Die Sprachen Ost- und Südostasiens Bisang W.
Vorlesung; 2 SWS; Do, 13:15 - 14:45, P 104

Language and Migration Sarhimaa A.
Vorlesung; 2 SWS; ben. Schein; Englisch; Mo, 10:00 - 11:30, P 7

Die Sprache: Ein Phänomen und seine Erforschung Metoui M.
Vorlesung; 2 SWS; Do, 11:30 - 13:00, P 6

Einführung in die Linguistik Bisang W.
Proseminar; 2 SWS; ben. Schein; Do, 11:30 - 13:00, P 102

Einführung in die Lexikongrammatik Seelbach D.
Proseminar; 2 SWS; ben. Schein; Mi, 9:45 - 11:15, P 13

Einführung in die Pragmalinguistik Müllner K.
Proseminar; 2 SWS; ben. Schein; Mo, 9:45 - 11:15, P 102

Einführung in die Textlinguistik Seelbach D.
Proseminar; 2 SWS; ben. Schein; Fr, 9:45 - 11:15, P 205

Grammatik und Lexikon aus Computer- und Korpuslinguistischer Sicht — Seelbach D.
Seminar; 2 SWS; ben. Schein; Mo, 13:00 - 14:45, P 15

Vergleichende Sprachwissenschaft

Tutorium zur Einführung in die Linguistik — N.N.
Tutorium; 2 SWS; Do, 16:45 - 18:15, P 15

Die Sprachen Ost- und Südostasiens — Bisang W.
Vorlesung; 2 SWS; Do, 13:15 - 14:45, P 104

Einführung in die lexikalische Semantik — Seelbach D.
Vorlesung; 2 SWS; Di, 9:45 - 11:15, P 110

Language and Migration — Sarhimaa A.
Vorlesung; 2 SWS; ben. Schein; Mo, 10:00 - 11:30, P 7

Die Sprache: Ein Phänomen und seine Erforschung — Metoui M.
Vorlesung; 2 SWS; Do, 11:30 - 13:00, P 6

Einführung in die Linguistik — Bisang W.
Proseminar; 2 SWS; ben. Schein; Do, 11:30 - 13:00, P 102

Sprachwissenschaftliches Proseminar — N.N.
Proseminar; 2 SWS; ben. Schein; Mo, 11:30 - 13:00, P 204

Strukturkurs Finnisch — Deltcheva-Kampf V.
Proseminar; 2 SWS; ben. Schein; Mi, 10:00 - 12:00, PR 01-612 (Bibliothek II)

Strukturkurs Lettisch — Trupa S.
Proseminar; 2 SWS; ben. Schein; Do, 13:15 - 14:45, P 105

Kognitive Sprachverarbeitung: Sprache Geist Maschine — Metoui M., Bisang W.
Seminar; 2 SWS; Do, 15:00 - 16:30, P 207

Sprachtypologie und Universalienforschung — Bisang W.
Seminar; 2 SWS; ben. Schein; Fr, 12:00 - 14:00, P 6

Forschungs- und Lehrbereich Sprachen Nordeuropas und des Baltikums

Language and Migration — Sarhimaa A.
Vorlesung; 2 SWS; ben. Schein; Mo, 10:00 - 11:30, P 7

Einführung in die Linguistik — Bisang W.
Proseminar; 2 SWS; Teilnahme am Tutorium wird empfohlen; Do, 11:30 - 13:00, P 102

Linguistik der gesprochenen und geschriebenen Sprache — Sarhimaa A.
Proseminar; 2 SWS; Mi, 8:30 - 10:00, P 103

Geschichte und Struktur der skandinavischen Sprachen — Schulze A.-E.
Proseminar; 2 SWS; ben. Schein; Di, 15:00 - 16:30, P 10

Areallinguistik und Sprachtypologie im Ostseeraum: Phonologische Züge — Schulze A.-E.
Proseminar; 2 SWS; ben. Schein; Di, 13:30 - 15:00, P 3

Geschichte und Struktur der ostseefinnischen Sprachen — Praakli K.
Proseminar; 2 SWS; ben. Schein; Di, 15:00 - 16:30, SB II 03-134

Strukturkurs Finnisch — Deltcheva-Kampf V.
Proseminar; 2 SWS; ben. Schein; Mi, 10:00 - 12:00, PR 01-612 (Bibliothek II)

Strukturkurs Lettisch — Trupa S.
Proseminar; 2 SWS; ben. Schein; Do, 13:15 - 14:45, P 105

Sprachkontakte im Ostseeraum — Sarhimaa A.
Proseminar; 2 SWS; ben. Schein; Mi, 13:00 - 14:30, P 12

Empirische Linguistik und Akademische Kommunikation — Sarhimaa A.
Seminar; 2 SWS; ben. Schein; Mo, 11:30 - 13:00, P 103

Sprachkurse (für Hörer aller Fachbereiche)

Forschungs- und Lehrbereich Sprachen Nordeuropas und des Baltikums

Dänisch II — Rugholm Nielsen O.
Sprachkurs; 2 SWS; ben. Schein; Mo, 16:45 - 18:15, P 108; Anmeldung nicht vergessen!

Dänisch IV — Rugholm Nielsen O.
Sprachkurs; 2 SWS; ben. Schein; Mo, 18:30 - 20:00, P 104

Estnisch I — Praakli K.
Sprachkurs; 2 SWS; ben. Schein; Di, 10:00 - 11:30, PR 01-612 (Bibliothek II)

Estnisch II — Praakli K.
Sprachkurs; 2 SWS; ben. Schein; Di, 12:00 - 13:30, PR 01-612 (Bibliothek II)

Finnisch II — Kapanen T.
Sprachkurs; 2 SWS; ben. Schein; Di, 11:30 - 13:00, P 107; Anmeldung nicht vergessen

Finnisch IV — Kapanen T.
Sprachkurs; 2 SWS; ben. Schein; Di, 13:30 - 15:00, PR 01-612 (Bibliothek II); Anmeldung nicht vergessen

Finnisch VI — Kapanen T.
Sprachkurs; 2 SWS; Di, 16:30 - 18:00, PR 01-612 (Bibliothek II)

Lettisch II — Trupa S.
Sprachkurs; 2 SWS; ben. Schein; Fr, 12:00 - 13:30, P 13

Lettisch IV — Trupa S.
Sprachkurs; 2 SWS; ben. Schein; Fr, 9:45 - 11:15, SB II 03-134

Litauisch II — Kirsch R.
Sprachkurs; 2 SWS; ben. Schein; Mi, 16:45 - 18:15, P 3; Anmeldung nicht vergessen

Norwegisch II — Lommel H.M.
Sprachkurs; 2 SWS; ben. Schein; Mo, 8:15 - 9:45, P 7; Anmeldung nicht vergessen

Norwegisch IV — Lommel H.M.
Sprachkurs; 2 SWS; ben. Schein; Mo, 10:00 - 11:30, P 6; Anmeldung nicht vergessen

Schwedisch II — Windrath E.
Sprachkurs; 2 SWS; ben. Schein; Mo, 13:15 - 14:45, P 5; Anmeldung nicht vergessen

Schwedisch IV — Windrath E.
Sprachkurs; 2 SWS; ben. Schein; Mo, 16:45 - 18:15, P 12; Anmeldung nicht vergessen

Sprachen Ost- und Südostasiens

Chinesisch II — Zhu Y.
Sprachkurs; 2 SWS; ben. Schein; Fr, 8:00 - 9:30, P 201; Anmeldung nicht vergessen

Chinesisch IV — Wang J.
Sprachkurs; 2 SWS; ben. Schein; Fr, 12:00 - 13:30, P 108; Anmeldung nicht vergessen

Projekt Japan-Studien

Japanisch I — Grein M.
Sprachkurs; 2 SWS; ben. Schein; Fr, 9:45 - 11:15, P 104; Anmeldung nicht vergessen!

Japanisch II — Grein M.
Sprachkurs; 2 SWS; ben. Schein; Fr, 12:00 - 13:30, P 206; Anmeldung nicht vergessen

Japanisch III — von Schlabrendorff E.
Sprachkurs; 2 SWS; ben. Schein; Mo, 9:45 - 11:15, P 11; Anmeldung nicht vergessen

Japanisch IV — Ishizawa T.
Sprachkurs; 2 SWS; ben. Schein; Mi, 11:30 - 13:00, P 107

Japanisch V — Wiskamp K.
Sprachkurs; 2 SWS; ben. Schein; Mo, 9:45 - 11:15, P 201

Japanisch VI — Wiskamp K.
Sprachkurs; 2 SWS; ben. Schein; Mo, 8:15 - 9:45, Raum n.V.; P 109 - Bibliothek des Instituts

Schrift- und Hörverstehensübungen [Jap I Schrift] — von Schlabrendorff E.
Übung; 2 SWS; ben. Schein; Fr, 11:30 - 13:00, P 7

Japanische Kommunikation — Ishizawa T.
Sprachkurs; 2 SWS; ben. Schein; Mi, 15:00 - 16:30, P 104

Landeskunde Japans - eine Einführung [Landesk. I] — Rossmann U.
Proseminar; 2 SWS; ben. Schein; Di, 13:15 - 14:45, P 13; Anmeldung nicht vergessen

Japan Seminar, Titel folgt — Steinwachs N.P.
Seminar; 2 SWS; ben. Schein; Mo, 16:45 - 18:15, P 110

Fachbereich 15 - Philologie III

Postanschrift: Johannes Gutenberg-Universität, Fachbereich 15 - Philologie III, 55099 Mainz,
Tel. 06131-39-22246 (Dekan) 23346 (Dekanat), Fax. 06131-39-24619, E-Mail: doerfler@uni-mainz.de
Dekan: Univ.-Prof. Dr. phil. Staib, Bruno

Sprechzeiten des Dekans: Mo 15:00-16:00 Uhr, evtl. nach vorheriger Vereinbarung im Dekanat. Bitte kurzfristige Änderungen an dieser Stelle beachten bzw. im Dekanat erfragen!

Prodekanin: Univ.-Prof. Dr. phil. Verhoeven-van Elsbergen, Ursula

Dekanat: Dörfler, Jeanette, Raum 00-217, Jakob-Welder-Weg 18, 55128 Mainz, App. 23346; Michalski, Christel, Raum 00-217, Jakob-Welder-Weg 18, 55128 Mainz,
App. 20834, Raumreservierung unter: 06131 39 23301

Sprechzeiten des Dekanats: Mo-Do 9:30-12:00 Uhr

Frauenbeauftragte: PD Dr. Meier, Claudia, App. 30177

Mitglieder des Fachbereichsrats: Univ.-Prof. Dr. phil. Althoff, Jochen, App. 22116; Dr. phil. Blaser, Jutta, Ak. Rat, App. 23528; Böcher, Dorothea, stud. phil.; Univ.-Prof. Dr. Boeschoten, Hendrik, App. 23400 22779; Univ.-Prof. Dr. Bringmann, Michael, App. 34399; Dr. phil. Bulut, Christiane, M.A., App. 24450 22780; Deierling, Thomas, stud. phil.; Univ.-Prof. Dr. Göbler, Frank, App. 23908; Univ.-Prof. Dr. phil. Kreikenbom, Detlev, App. 22754; Dr. phil. Schollmeyer, Patrick, App. 22753; Schwoch, Juliane, M.A., App. 32895; Univ.-Prof. Dr. phil. Staib, Bruno, App. 24782 24783; Stein, Simon, stud. phil.; Univ.-Prof. Dr. phil. Verhoeven-van Elsbergen, Ursula, App. 25005; Univ.-Prof. Dr. phil. Wehr, Barbara, App. 24442 23410; Univ.-Prof. Dr. Zeller, Dieter, App. 25220

Prüfungsausschuss
Vorsitzender Prüfungsausschuss: Univ.-Prof. Dr. phil. Staib, Bruno, App. 24782 24783
Mitglieder Prüfungsausschuss: Dr. phil. Blaser, Jutta, Ak. Rat, App. 23528; Univ.-Prof. Dr. Boeschoten, Hendrik, App. 23400 22779; Deierling, Thomas, stud. phil.; Dörfler, Jeanette, App. 23346; Univ.-Prof. Dr. phil. Kreikenbom, Detlev, App. 22754; Univ.-Prof. Dr. Peschlow, Urs, App. 34398

Studienfachberatung: Die Studienfachberatung findet im entsprechenden Fach statt!
Prüfungsordnung: [Online-Info]http://www.verwaltung.uni-mainz.de/studlehr/Ordnungen/prueford.htm

Lehrkörper

Universitätsprofessorinnen/professoren

Althoff, Jochen, Univ.-Prof. Dr. phil., Klassische Philologie; Raum 03-576, Sprechstd. Do 11.30-12.30, Jakob-Welder-Weg 18, 55128 Mainz, App. 22116, jalthoff@uni-mainz.de; privat: Erfurter Str. 7A, 55218 Ingelheim, Tel. 06132-715757, Fax. 06132-715758

Blänsdorf, Jürgen, Univ.-Prof. Dr. phil., Klassische Philologie; Raum 03-585, Sprechstd. Mi 11-12, Jakob-Welder-Weg 18, 55128 Mainz, App. 22614, blaensdo@uni-mainz.de; privat: Am Römerberg 1c, 55270 Essenheim, Tel. 06136-761638, Fax. 06136-761639

Blümer, Wilhelm, Univ.-Prof. Dr. phil., Klassische Philologie; Raum 03-567, Sprechstd. Do 11-12 u.n.V., Jakob-Welder-Weg 18, 55128 Mainz, App. 22666, bluemer@uni-mainz.de

Boeschoten, Hendrik, Univ.-Prof. Dr., Seminar für Orientkunde (Turkologie); Raum 02-114, Welderweg 20, 55099 Mainz, App. 23400 22779, turcolog@mail.uni-mainz.de

Braun, Eva Andrea, Univ.-Prof. Dr. phil., Altorientalistik: Vorderasiatische Archäologie; Raum 03-192, Johann-Friedrich-von-Pfeiffer-Weg 5, 55128 Mainz, App. 23994, instaegypt@uni-mainz.de

Bringmann, Michael, Univ.-Prof. Dr., Kunstgeschichte (Mittlere und neuere Kunstgeschichte; Sprechstd. Do 9-10 Uhr); Raum 01 322, Binger Straße 26, 55122 Mainz, App. 34399, bringman@mail.uni-mainz.de

Fleischer, Robert, Univ.-Prof. Dr. phil., Institut für Klassische Archäologie (Klassische Archäologie); Raum 03-617, Jakob-Welder-Weg 18, 55128 Mainz, App. 22587, rflei@mail.uni-mainz.de

Geisler, Eberhard, Univ.-Prof. Dr. phil., Romanisches Seminar (Romanische Philologie); Raum 02-542, Jakob-Welder-Weg 18, 55128 Mainz, App. 22650 24783, geisler@uni-mainz.de

Girke, Wolfgang, Univ.-Prof. Dr., Slavistik (Slavische Sprachwissenschaft); Raum 00-537, Jakob-Welder-Weg 18, 55128 Mainz, App. 22186, girke@uni-mainz.de

Göbler, Frank, Univ.-Prof. Dr., Slavistik (Slavische Literaturwissenschaft); Jakob-Welder-Weg 18, 55128 Mainz, App. 23908, goebler@uni-mainz.de

Horst, Heribert, Univ.-Prof. Dr., (pensioniert), Seminar für Orientkunde (Islamische Philologie und Semitistik); Raum 00-125, Welderweg 20, 50099 Mainz, App. 24450 22780, sekor@mail.uni-mainz.de, Tel. priv. 06131-593958

Janik, Dieter, Univ.-Prof. Dr. phil., Dr. h. c., Romanisches Seminar (Romanische Philologie); Raum 02-553, Jakob-Welder-Weg 18, 55128 Mainz, App. 24445 24784, ivogel@uni-mainz.de

Johanson, Lars, Univ.-Prof.Dr. Dr.hc., (pensioniert), Seminar für Orientkunde (Turkologie); Raum 02-114, Welderweg 20, 55099, App. 23400 22779, johanson@mail.uni-mainz.de

Kreikenbom, Detlev, Univ.-Prof. Dr. phil., Institut für Klassische Archäologie (Klassische Archäologie); Raum 03-627, Jakob-Welder-Weg 18, 55128 Mainz, App. 22754, kreikenb@mail.uni-mainz.de

Kropp, Manfred, Univ.-Prof. Dr. phil., (beurlaubt), Seminar für Orientkunde (Islamwissenschaft und Semitistik); Jakob-Welder-Weg 20, 55099 Mainz, oib-dir@netgate.com.lb

Ley, Klaus, Univ.-Prof. Dr. phil., Romanisches Seminar (Romanische Philologie); Raum 01-551, Jakob-Welder-Weg 18, 55128 Mainz, App. 22986 24784, ivogel@uni-mainz.de

Meisig, Konrad, Univ.-Prof. Dr., Institut für Indologie; Raum 00-193, Friedrich-von-Pfeiffer-Weg 5, 55099 Mainz, App. 24452, meisig@uni-mainz.de

Peschlow, Urs, Univ.-Prof. Dr., Kunstgeschichte (Christliche Archäologie und Byzantinische Kunstgeschichte, Sprechstd. Di 11-13); Raum 01 330, Binger Straße 26, 55122 Mainz, App. 34398, peschlow@mail.uni-mainz.de

Porra, Véronique, Univ.-Prof. Dr. phil., Romanisches Seminar (Romanische Philologie); Raum 02-550, Jakob-Welder-Weg 18, 55128 Mainz, App. 22987 od 23410, porra@uni-mainz.de

Prechel, Doris, Univ.-Prof. Dr. phil., Altorientalistik: Altorientalische Philologie; Raum 03-165, Johann-Friedrich-von-Pfeiffer-Weg 5, 55128 Mainz, App. 20821, prechel@uni-mainz.de

Schultze, Brigitte, Univ.-Prof. Dr., Slavistik (Literaturwissenschaft/Westslavistik); Raum 00-528, Jakob-Welder-Weg 18, 55128 Mainz, App. 2 2807, schultze@uni-mainz.de; Friedrich von Pfeiffer Weg 3, 55128 Mainz, Tel. 06131-39-24989, Fax. 06131-39-25101

Staib, Bruno, Univ.-Prof. Dr. phil., Romanisches Seminar (Romanische Philogie); Raum 02-543, Jakob-Welder-Weg 18, 55128 Mainz, App. 24782 24783, staib@uni-mainz.de

Venzlaff, Helga, Univ.-Prof. Dr., (pensioniert), Seminar für Orientkunde (Islamische Philologie und Islamkunde); Raum 00-125, Jakob-Welder-Weg 20, 55099 Mainz, App. 24450 22780, Tel. priv. 06131-71876

Verhoeven-van Elsbergen, Ursula, Univ.-Prof. Dr. phil., Ägyptologie; Raum 01-105, Johann-Friedrich-von-Pfeiffer-Weg 5, 55128 Mainz, App. 25005, verhoeve@uni-mainz.de

Wehr, Barbara, Univ.-Prof. Dr. phil., Romanisches Seminar (Romanische Philologie); Raum 02-546, Jakob-Welder-Weg 18, 55128 Mainz, App. 24442 23410, wehr@uni-mainz.de

Zeller, Dieter, Univ.-Prof. Dr., Religionswissenschaft des Hellenismus; Raum 01-217, Johann-Friedrich-von-Pfeiffer-Weg 12, 55128 Mainz, App. 25220, dzeller@uni-mainz.de, Tel. privat 06123-63543

apl. Professorinnen/Professoren

Bol, Renate, Prof. Dr., Institut für Klassische Archäologie (Klassische Archäologie); Raum 03-621, Jakob-Welder-Weg 18, 55128 Mainz, App. 25239, rebol@mail.uni-mainz.de

Brönner, Wolfgang, apl. Prof. Dr., Kunstgeschichte (Direkor des Landesamtes für Denkmalpflege); Schillerstraße 44, 55116 Mainz, Tel. 06131 2016201

Meichel, Johann, Prof. Dr., Slavistik (Russich); Raum 00-714, Jakob-Welder-Weg 18, 55128 Mainz, App. 22199, meichel@uni-mainz.de

Müller, Dietram, Prof. Dr., Ak. Dir., Klassische Philologie; Raum 03-566, Sprechstd. Mi 11-12, Jakob-Welder-Weg 18, 55128 Mainz, App. 22665, dmueller@uni-mainz.de, Tel. privat 0611-370691, Fax. privat 0611-9100838

Scotti-Rosin, Michael, apl. Prof., Ak. Dir., Romanisches Seminar (Romanische Philologie); Raum 02-558, Jakob-Welder-Weg 18, 55128 Mainz, App. 22817, scotti@uni-mainz.de

von der Way, Thomas, Prof. Dr., Ägyptologie; Johann-Friedrich-von-Pfeiffer-Weg 5, 55128 Mainz, App. 22438, vdway@soficom.com.eg

Entpflichtete/ i. R. befindliche Professorinnen/Professoren

Andrianne, René, Univ.-Prof. Dr. (emeritiert), Romanisches Seminar (Romanische Philologie); Jakob-Welder-Weg 18, Tel. 00322 2684876

Biermann, Hartmut, Univ.-Prof. Dr., (pensioniert), Kunstgeschichte (Mittlere und neuere Kunstgeschichte); Binger Straße 26, 55122 Mainz, App. 32258, Hartmut.Biermann-Mainz@t-online.de

Buddruss, Georg, Univ.-Prof. Dr. Dr. h.c. (emeritiert), Institut für Indologie; Am Judensand 45, 55122 Mainz, Tel. 06131 320500, instindo@uni-mainz.de

Gundlach, Rolf, Univ.-Prof. Dr. phil. (pensioniert), Ägyptologie; Raum 01-101, Johann-Friedrich-von-Pfeiffer-Weg 5, 55128 Mainz, App. 20885, R.Gundlach-DA@t-online.de

Hafner, German, Univ.-Prof. Dr. phil., Institut für Klassische Archäologie (Klassische Archäologie); Raum 03-631, Jakob-Welder-Weg 18, 55118 Mainz, App. 22174

Höckmann, Ursula, Prof. Dr., Institut für Klassische Archäologie (Klassische Archäologie); Raum 03-631, Jakob-Welder-Weg 18, 55128 Mainz, App. 22753, hoeckman@mail.uni-mainz.de

Imiela, Hans-Jürgen, Prof. Dr., (pensioniert), Kunstgeschichte (Allgemeine Kunstgeschichte, Sprechstunde Mi., 11-12 Uhr); Raum 01 322, Binger Straße 26, 55122 Mainz, App. 34399

Kornrumpf, Hans-Jürgen, Univ.-Prof. Dr. phil., Seminar für Orientkunde (Islamkunde und Islamische Philologie); Raum 00-115, Jakob-Welder-Weg 20, 55099 Mainz, App. 22780 07249 6992, sekor@mail.uni-mainz.de

Leibundgut, Annalis, Univ.-Prof. Dr. phil., Institut für Klassische Archäologie (Klassische Archäologie); Raum 03-631, Jakob-Welder-Weg 18, 55128 Mainz, App. 22753, leibund@mail.uni-mainz.de

Nicolai, Walter, Univ.-Prof. Dr. (pensioniert), Klassische Philologie; Raum 03-552, Sprechstd. n. V., Jakob-Welder-Weg 18, 55128 Mainz, App. 22335, nicolai@uni-mainz.de

Sallmann, Klaus, Univ.-Prof. Dr. (pensioniert), Klassische Philologie; Raum 03-552, Sprechstd. n. V., Jakob-Welder-Weg 18, 55128 Mainz, App. 22335, sallmann@uni-mainz.de, Tel. privat 06131-71600

Schröter, Elisabeth, Univ.-Prof. Dr., (pensioniert), Kunstgeschichte (Mittlere und neuere Kunstgeschichte); Raum 03 301, Binger Sraße 26, 55122 Mainz, App. 33875, eschroet@mail.uni-mainz.de

Spira, Andreas, Univ.-Prof. Dr. (pensioniert), Klassische Philologie; Raum 03-552, Sprechstd. n. V., Jakob-Welder-Weg 18, 55128 Mainz, App. 22335

von Winterfeld, Dethard, Univ.-Prof. Dr., (pensioniert), Kunstgeschichte (Mittlere und neuere Kunstgeschichte, Sprechstd. Di 10-12); Raum 03 310, Binger Straße 26, 55122 Mainz, App. 34397, winterfe@mail.uni-mainz.de

Wlosok, Antonie, Univ.-Prof. Dr. (emeritiert), Klassische Philologie; Raum 03-568, Sprechstd. n. V., Jakob-Welder-Weg 18, 55128 Mainz, App. 22235; privat: Elsa-Brändström-Str. 19, 55124 Mainz, Tel. 06131-681584

Hochschuldozentinnen/dozenten

Burkhardt, Doris, PD Dr., Slavistik (Slavische Sprachwissenschaft); Raum 00-543, Jakob-Welder-Weg 18, 55128 Mainz, App. 25406, doris.burkhardt@uni-mainz.de

Junker, Klaus, HD Dr., Institut für Klassische Archäologie (Klassische Archäologie); Raum 03-623, Jakob-Welder-Weg 18, 55128 Mainz, App. 22220, kjunker@mail.uni-mainz.de

Patzke, Una, Dr. phil. habil., Priv. Dozent, Slavistik; Raum 00-543, Jakob-Welder-Weg 18, 55128 Mainz, App. 25406, patzke@uni-mainz.de

Privatdozentinnen/Privatdozenten

Bock-Raming, Andreas, PD Dr., Institut für Indologie; Raum 00-154, Friedrich-von-Pfeiffer-Weg 5, 55099 Mainz, App. 21015, abock1@gwdg.de

Degener, Almuth, PD Dr., Institut für Indologie; Raum 00-152, Friedrich-von-Pfeiffer-Weg 5, 55099 Mainz, App. 21018

Kandler, Hermann, PD Dr.phil.habil., Seminar für Orientkunde (Islamische Philologie und Islamkunde); Am Siegelhofen 23, 55283 Nierstein, Tel. 06133 492463, hkandler@de.ibm.com

Meier, Claudia, PD Dr., Kunstgeschichte (Mittlere und Neuere Kunstgeschichte, Sprechstd. Do 11-13); Raum 03-321, Binger Straße 26, 55122 Mainz, App. 30177, cmeier@mail.uni-mainz.de

Muth, Franz-Christoph, PD Dr.phil.habil., M.A., Seminar für Orientkunde (Islamwissenschaft); Raum 02-126, Welderweg 20, 55099 Mainz, App. 24185 22780, fcmuth@mail.uni-mainz.de

Reinhardt, Udo, PD Dr., Ak. Dir., Klassische Philologie; Raum 03-554, Sprechstd. Mi 12-13, Jakob-Welder-Weg 18, 55128 Mainz, App. 22787

Steingräber, Stephan, PD Dr., Institut für Klassische Archäologie (Klassische Archäologie); Raum 03-613, Jakob-Welder-Weg 18, 55128 Mainz, App. 22753, strasnal@hotmail.com

van Skyhawk, Hugh, PD Dr., Institut für Indologie; Raum 00-152, Friedrich-von-Pfeiffer-Weg 5, 55099 Mainz, App. 21018, skyhawk@uni-mainz.de

Visser, Tamara, PD Dr., Klassische Philologie; Raum 03-555, Sprechstd. n. V., Jakob-Welder-Weg 18, 55128 Mainz, App. 23140, tvisser@t-online.de; privat: Karthäuserhofweg 20, 56075 Koblenz, Tel. 0261-55613, Fax. 0261-5791963

Weber, Thomas, PD Dr., Institut für Klassische Archäologie (Klassische Archäologie); Raum 03-613, Jakob-Welder-Weg 18, 55128 Mainz, App. 22753 24013, tweber@mail.uni-mainz.de

Wissenschaftliche Assistentinnen/Assistenten

Bulut, Christiane, Dr. phil., M.A., Seminar für Orientkunde (Islamische Philologie und Islamkunde); Raum 00-125, Jakob-Welder-Weg 20, 55099 Mainz, App. 24450 22780, bulut@mail.uni-mainz.de

Engel, Ute, Dr., Kunstgeschichte (Sprechstd. Do 9.30 - 11 Uhr); Raum 03 326, Binger Straße 26, 55122 Mainz, App. 30014, uengel@mail.uni-mainz.de

Kappel, Kai, Dr., (beurlaubt), Kunstgeschichte; Raum 03 326, Binger Straße 26, 55122 Mainz

Klump, Andre, Dr. phil., Romanisches Seminar (Romanische Philologie); Raum 01-552, Jakob-Welder-Weg 18, 55128 Mainz, App. 25504, klump@uni-mainz.de

Krauß, Charlotte, M.A., Romanisches Seminar (Romanische Philologie); Raum 01-548, Jakob-Welder-Weg 18, 55128 Mainz, App. 25505, ckrauss@uni-mainz.de

Schüller, Thorsten, M.A., Romanisches Seminar (Romanische Philologie); Raum 02-554, Jakob-Welder-Weg 18, 55128 Mainz, App. 23397, schuellt@uni-mainz.de

Wiesehomeier, Meike, M.A., Romanisches Seminar (Romanische Philologie); Raum 01-558, Jakob-Welder-Weg 18, 55128 Mainz, App. 23528, wiesehom@uni-mainz.de

Wissenschaftliche Mitarbeiterinnen/Mitarbeiter

Bergmann-Gaadt, Martina, M.A. (beurlaubt), Kunstgeschichte; Raum 01 302, Binger Straße 26, 55122 Mainz

Blaser, Jutta, Dr. phil., Ak. Rat, Romanisches Seminar (Romanische Philogie); Raum 01-558, Jakob-Welder-Weg 18, 55128 Mainz, App. 23528, blaser@uni-mainz.de

Bosold-DasGupta, Bettina, Dr. phil., Romanisches Seminar (Romanische Philologie); Raum 01-548, Jakob-Welder-Weg 18, 55128 Mainz, App. 25505, bosold@uni-mainz.de

Breuer, Astrid, Yvonne, Dr., Slavistik; Raum 00-536, Jakob-Welder-Weg 18, 55128 Mainz, App. 22809, awilhelm@uni-mainz.de

Brinker, Wolfram, Klassische Philologie; Raum 03-555, Sprechstd. Mo 10-12, Welderweg 18, 55128 Mainz, App. 23140, brinker@uni-mainz.de

Campanile, Anna, Dr. phil., Romanisches Seminar (Romanische Philologie); Raum 01-542, Jakob-Welder-Weg 18, 55128 Mainz, App. 24439, campanil@uni-mainz.de

Damblemont, Gerhard, Dr. phil., Romanisches Seminar (Romanische Philologie); Raum 01-546, Jakob-Welder-Weg 18, 55128 Mainz, App. 22651

Derecka-Weber, Iwona, mgr., Mainzer Polonicum (Lektorin Mainzer Polonicum); Johann-Friedrich-von-Pfeiffer-Weg 3, 55128 Mainz, App. 2 49 89

Dörr, Gerhard, Romanisches Seminar (Romanische Philologie); Raum 02-714/Bibliothek A, Jakob-Welder-Weg 18, 55128 Mainz, App. 22195, gdoerr@uni-mainz.de

Dufeu, Bernard, Romanisches Seminar (Romanische Philologie); Raum 01-546, Jakob-Welder-Weg 18, 55128 Mainz, App. 22651, dufeu@uni-mainz.de

Dumontet, Danielle, Dr. phil., Romanisches Seminar (Romanische Philologie); Raum 02-554, Jakob-Welder-Weg 18, 55128 Mainz, App. 23397, dumontet@uni-mainz.de

Forte, Carlos, Romanisches Seminar (Romanische Philologie); Raum 01-555, Jakob-Welder-Weg 18, 55128 Mainz, App. 25117, forte@uni-mainz.de

Giesche, Maria, Dr. phil., Klassische Philologie; Raum 03-554, Sprechstd. Mo 13-15, Jakob-Welder-Weg 18, 55128 Mainz, App. 22787, giesche@uni-mainz.de, Tel. privat 06131-881098

Goldt, Rainer, Dr. phil., AOR, Slavistik (Studienfachberater/Slavistik/Mo 10-12); Raum 00-732, Jakob-Welder-Weg 18, 55128 Mainz, App. 2187, goldt@uni-mainz.de

Guhe, Eberhard, Dr., Institut für Indologie; Raum 00-177, Friedrich-von-Pfeifferweg 5, 55099 Mainz, App. 25611, guhe@uni-mainz.de

Jost, Linde, M.A., Seminar für Orientkunde (Islamische Philologie und Islamkunde); Raum 00-111, Jakob-Welder-Weg 20, 55099 Mainz, App. 24451, lijost@mail.uni-mainz.de

Kiesewetter, Gabriele, Dr., Kunstgeschichte (Sprechstd. Di 11-13); Raum 01 302, Binger Straße 26, 55122 Mainz, App. 32895, kiesewet@mail.uni-mainz.de

Kryszat, Guido, Dr. phil., Altorientalistik: Altorientalische Philologie; Raum 03-162, Johann-Friedrich-von-Pfeiffer-Weg 5, 55128 Mainz, App. 23600, kryszat@uni-mainz.de

Lange, Ulrike, Dr., Slavistik (Studienberaterin/Slavistik/Mi 13-14); Jakob-Welder-Weg 18, 55128 Mainz, App. 22806, lange@uni-mainz.de

Laun, Sylvia, Dr., Kunstgeschichte (Studienfachberatung Mo 9-11); Raum 03 326, Binger Straße 26, 55122 Mainz, App. 30014, laun@mail.uni-mainz.de

Lustig, Wolfgang, Dr. phil., Ak. ORat, Romanisches Seminar (Romanische Philologie); Raum 02-555, Jakob-Welder-Weg 18, 55128 Mainz, App. 22432, lustig@uni-mainz.de

Maskala, Maria, mgr., Mainzer Polonicum (Lektorin Mainzer Polonicum); Friedrich-von-Pfeiffer-Weg 3, 55128 Mainz, App. 24989

Mathey, Géraldine, M.A., Romanisches Seminar (Romanische Philologie); Raum 01-552, Jakob-Welder-Weg 18, 55128 Mainz, App. 26192, mathey@uni-mainz.de

Matuschek, Herbert, Dr., AOR, Mainzer Polonicum (Studienberater/Polonistik); Raum 03-131, Johann-Friedrich-von-Pfeiffer-Weg 3, 55128 Mainz, App. 2 5109

Palme, Branka, Dr., Slavistik; Raum 00-542, Jakob-Welder-Weg 18, 55128 Mainz, App. 22808, bpalme@uni-mainz.de

Rashed, Mohammed, Dr. phil., Seminar für Orientkunde (Arabisch); Raum 00-115, Jakob-Welder-Weg 20, 55099 Mainz, App. 22780 069 6881109, sekor@mail.uni-mainz.de

Ritschel, Rudolf, AOR, Slavistik; Raum 00-542, Jakob-Welder-Weg 18, 55128 Mainz, App. 22808, ritschel@uni-mainz.de

Schneider, Tanja, M.A., Seminar für Orientkunde (Islamische Philologie, Islamkunde); Raum 00-115, Jakob Welderweg 20, 55099 Mainz, App. 23880, tschnei@mail.uni-mainz.de

Schollmeyer, Patrick, Dr. phil., Institut für Klassische Archäologie (Klassische Archäologie); Raum 03-613, Jakob-Welder-Weg 18, 55128 Mainz, App. 22753, schollme@uni-mainz.de

Schwoch, Juliane, M.A., Kunstgeschichte (Studienfachberatung Di 9-11); Raum 01-302, Binger Straße 26, 55122 Mainz, App. 32895, schwoch@mail.uni-mainz.de

Silva-Brummel, Maria Fernanda, Dr. phil., Romanisches Seminar (Romanische Philologie); Raum 01-555, Jakob-Welder-Weg 18, 55128 Mainz, App. 25117, silvabru@uni-mainz.de

Thiel, Andreas, Dr., Kunstgeschichte (Christliche Archäologie und Byzantinische Kunstgeschichte, Sprechstd. Do 13.30-15); Raum 01 330, Binger Straße 26, 55122 Mainz, App. 34398, athiel@mail.uni-mainz.de

Thomaßen, Helga, Dr. phil., Ak. Rat, Romanisches Seminar (Romanische Philologie); Raum 02-558, Jakob-Welder-Weg 18, 55128 Mainz, App. 22817, thomasse@uni-mainz.de

Walter, Jochen, Klassische Philologie; Raum 03-552, Sprechstd. Mi 10-11, Jakob-Welder-Weg 18, 55128 Mainz, App. 22785, walterj@uni-mainz.de

Weber, Klaus T., Dr., M.A., Kunstgeschichte (Sprechstd. Fr 11-13); Raum 03 326, Binger Straße 26, 55122 Mainz, App. 30014, klweber@mail.uni-mainz.de
Weiss de Seng, Irene, Dr. phil., Romanisches Seminar (Romanische Philologie); Raum 01-555, Jakob-Welder-Weg 18, 55128 Mainz, App. 25117, weissds@uni-mainz.de
Wengoborski, Sonja, M.A., Institut für Indologie; Raum 00-171, Friedrich-von-Pfeiffer-Weg 5, 55099 Mainz, App. 25510, wengobor@uni-mainz.de
Wenzel, Diana, Dr. phil., Ägyptologie; Raum 01-104, Johann-Friedrich-von-Pfeiffer-Weg 5, 55128 Mainz, App. 20819, dwenzel@uni-mainz.de
Wicke, Dirk, Dr. phil., Altorientalistik: Vorderasiatische Archäologie; Raum 03-184, Johann-Friedrich-von-Pfeiffer-Weg 5, 55128 Mainz, App. 20306, dwicke@uni-mainz.de

Nichtbedienstete Privatdozenten

Maderna, Caterina, PD Dr., Institut für Klassische Archäologie (Klassische Archäologie); Raum 03-613, Welder-Weg 18, 55128 Mainz, App. 22753, maderna@uni.mainz.de

Lehrbeauftragte

Berbner, Iris, M.A., Ägyptologie; Johann-Friedrich-von-Pfeiffer-Weg 5, 55128 Mainz, App. 22438, instaegypt@uni-mainz.de
Budde, Dagmar, Dr. phil., Ägyptologie; Johann-Friedrich-von-Pfeiffer-Weg 5, 55128 Mainz, App. 24018, budde@uni-mainz.de
Dehghan, Keyvan, Dr. phil., M.A., Seminar für Orientkunde (Persische Sprache); Raum 00-111, Jakob-Welder-Weg 20, 55099 Mainz, Tel. 06131 381928, KDehghan@t-online.de
Dhammapala, Yodhagama, M.A., Institut für Indologie; Johann-Friedrich-von-Pfeiffer-Weg 5, 55128 Mainz, go6@ix.urz.uni-heidelberg.de
Faria, Rui, Dr. phil., Romanisches Seminar (Romanische Philologie); Raum 01-552, Jakob-Welder-Weg 18, 55128 Mainz, App. 25504, faria@uni-mainz.de
Fedakar, Durdu, M.A., Seminar für Orientkunde (Türkische Sprache); Raum 00-115, Jakob-Welder-Weg 20, 55099 Mainz, App. 22779, turcolog@uni-mainz.de
Hesse-Mohr, Petra, Dr., Kunstgeschichte; Binger Straße 26, 55122 Mainz
Kríz, Jaroslav, Slavistik; Jakob-Welder-Weg 18, 55128 Mainz, App. 22807, kriz@uni-mainz.de
Lanová, Stepánka, Slavistik (Bohemistik /Sprachausbildung); Jakob-Welder-Weg 18, 55128 Mainz, App. 22807, slavistik@uni-mainz.de
Meisig, Marion, Dr., Institut für Indologie; Raum 00-184, Friedrich-von-Peiffer-Weg 5, 55099 Mainz, App. 24453, mmeisig@uni-mainz.de
Mofidi Nasrabadi, Behzad, Dr., Altorientalistik: Vorderasiatische Archäologie; Johann-Friedrich-von-Pfeiffer-Weg 5, 55128 Mainz, App. 23994, mofidi@uni-mainz.de
Reuter, Eva, Slavistik (Tschechisch); Jakob-Welder-Weg 18, 55128 Mainz
Schade-Busch, Mechthild, Dr. phil., Ägyptologie; Johann-Friedrich-von-Pfeiffer-Weg 5, 55128 Mainz, App. 22438, msb@schade-busch.de
Stanzl, Günter, Dr. phil., Kunstgeschichte; Binger Straße 26, 55122 Mainz
Stöckle, Norbert, OStR., Romanisches Seminar

Wissenschaftliche Einrichtungen und Betriebseinheiten

Romanisches Seminar

Jakob-Welder-Weg 18, 55128 Mainz, Fax. 06131-39-2 30 76, E-Mail: romanistik@uni-mainz.de
Geschäftsleitung: Univ.-Prof. Dr. phil. Porra, Véronique, Raum 02-550, Jakob-Welder-Weg 18, 55128 Mainz, App. 22987 od 23410

Geschäftszimmer: Melzer-Voigt, Katrin, Raum 02-547, Jakob-Welder-Weg 18, 55128 Mainz, App. 22249

Postanschrift: Romanisches Seminar, 55099 Mainz, Fax 39-23076

Sekretariat: Buscke, Claude, Raum 02-548, Jakob-Welder-Weg 18, 55128 Mainz, App. 23410; Pees, Birgitta, Raum 02-537, Jakob-Welder-Weg 18, 55128 Mainz, App. 24783; Simaei, Ursula, Raum 02-536, Jakob-Welder-Weg 18, 55128 Mainz, App. 22816; Vogel, Irmtraud, Raum 02-716/Bibliothek A, Jakob-Welder-Weg 18, 55128 Mainz, App. 24784

Kommentar zu den Lehrveranstaltungen: Die „Erläuterungen zu den Lehrveranstaltungen" liegen Mitte Februar vor; erhältlich in der Bibliothek A des Romanischen Seminars. Schutzgebühr 0,50 EUR. www.romanistik.uni-mainz.de/komvz

Hinweis für Studierende: Studiengang Romanistik: Alle neu immatrikulierten Studierenden werden gebeten, sich eine Seminarkarte unter Vorlage des Studienbuchs und 2 Passfotos ausstellen zu lassen. (Raum 02-536, Mo-Do 9.00-11.00). Verlängerung der Seminarkarten für die bereits eingeschriebenen Studierenden unter Vorlage des Computerabschnitts und Angabe eventueller Anschriftsänderungen von Mo 26.04. bis Fr. 30.04.2004 (vor Bibliothek A des Romanischen Seminars). Nachzügler: Mi 05.05.04, 9.30-12.30; Mi 12.05.04, 14.30-16.30 (vor der Bibliothek A). Die genannten Termine sind unbedingt einzuhalten. Die Erstimmatrikulierten werden gebeten, sich die „Erläuterungen zu den Lehrveranstaltungen" vor der Einführungsveranstaltung zu besorgen (Bibliothek A) bzw. am Mi 21.04.04 ab 8.45 vor P 1. Studienordnungen und Informationsblätter sind in der Bibliothek A des Romanischen Seminars erhältlich. Anmeldungen für Veranstaltungen im Grundstudium Spanisch auf www.romanistik.uni-mainz.de/zp.

Studienfachberatung: Romanische Philologie: Jakob-Welder-Weg 18. Blaser, Raum 01-558, Tel. 39-23528; Bosold-DasGupta, Raum 01-548, Tel. 39-25505; Damblemont, Raum 01-546, Tel. 39-22651; Dörr, Bibliothek A, Raum 02-714, Tel. 39-22195; Dufeu, Raum 01-546, Tel. 39-22651; Dumontet, Raum 02-554, Tel. 39-23397; Lustig, Raum 02-555, Tel. 39-22432; Silva-Brummel, Raum 01-555, Tel. 39-25117; Wiesehomeier, Raum 01-558, Tel. 39-23528; *In der Studieneinführungswoche*: Französisch: Damblemont, Mi 11-13, Dufeu, Mi 11-13. Spanisch: Blaser, Mi 11-13. Italienisch: Bosold-DasGupta, Mi 11-13. Portugiesisch: Silva-Brummel, Mi 11-12. *In der Vorlesungszeit*: Französisch (Allgemeines/Proseminare): Damblemont, Mi 10.30-12.30; Dörr, Di + Mi 10-11. Französisch (Sprachpraxis): Dumontet, Di 12-13 u. Do 9-10. Spanisch: Blaser, Di 12-14; Lustig, Di 15-17; Wiesehomeier, Di 10-11. Italienisch: Bosold-DasGupta, Mo 11-13. Portugiesisch: Silva-Brummel, Mo + Mi 14.45-15.30. *In der vorlesungsfreien Zeit*: Französisch (Allgemeines/Proseminare): Damblemont, Mi 10.30-12.30; Dörr, Mo 10-12. Französisch (Sprachpraxis): Dumontet, Do 10-12. Spanisch: Blaser, Mi 9-11. Italienisch: Bosold-DasGupta, Do 10-12. Portugiesisch: Silva-Brummel, Mi 10-11.

Vertrauensdozenten für ausländische Studierende: Französisch: Univ.-Prof. Dr. phil. Bruno Staib, Raum 02-543, Tel. 39-24782, Sprechzeiten Di 10-12. Spanisch: Univ.-Prof. Dr. phil. Dieter Janik, Raum 02-553, Tel. 39-24445, Sprechzeiten Di 11-12. Italienisch: Univ.-Prof. phil. Dr. Klaus Ley, Raum 01-551, Tel. 39-22986, Sprechzeiten Mi 15-16. Portugiesisch: Univ.-Prof. Dr. phil. Eberhard Geisler, Raum 02-542, Tel. 39-22650, Sprechzeiten Do 10-12.

Bedienstete der Universität
Universitätsprofessorinnen/-professoren: Univ.-Prof. Dr. (emeritiert) Andrianne, René, Tel. 00322 2684876; Univ.-Prof. Dr. phil. Geisler, Eberhard, App. 22650 24783; Univ.-Prof. Dr. phil. Janik, Dieter, Dr. h. c., App. 24445 24784; Univ.-Prof. Dr. phil. Ley, Klaus, App. 22986 24784; Univ.-Prof. Dr. phil. Porra, Véronique, App. 22987 od 23410; Univ.-Prof. Dr. phil. Staib, Bruno, App. 24782 24783; Univ.-Prof. Dr. phil. Wehr, Barbara, App. 24442 23410
Universitätsdozentinnen/-dozenten: apl. Prof. Scotti-Rosin, Michael, Ak. Dir., App. 22817
Wiss. Assistentinnen/Assistenten: Dr. phil. Klump, Andre, App. 25504; Krauß, Charlotte, M.A., App. 25505; Schüller, Thorsten, M.A., App. 23397; Wiesehomeier, Meike, M.A., App. 23528
Wiss. Mitarbeiterinnen/Mitarbeiter: Dr. phil. Blaser, Jutta, Ak. Rat, Raum 01-558, App. 23528; Dr. phil. Bosold-DasGupta, Bettina, Raum 01-548, App. 25505; Dr. phil. Campanile, Anna, Raum 01-542, App. 24439; Dr. phil. Damblemont, Gerhard, Raum 01-546, App. 22651; Dörr, Gerhard, Raum 02-714/Bibliothek A, App. 22195; Dufeu, Bernard, Raum 01-546, App. 22651; Dr. phil. Dumontet, Danielle, Raum 02-554, App. 23397; Forte, Carlos, Raum 01-555, App. 25117; Dr. phil. Lustig, Wolfgang, Ak. ORat, Raum 02-555, App. 22432; Mathey, Géraldine, M.A., Raum 01-552, App. 26192; Dr. phil. Silva-Brummel, Maria Fernanda, Raum 01-555, App. 25117; Dr. phil. Thomaßen, Helga, Ak. Rat, Raum 02-558, App. 22817; Dr. phil. Weiss de Seng, Irene, Raum 01-555, App. 25117
Lehrbeauftragte: Stöckle, Norbert, OStR.
Lektor (Instituto Camões): Dr. phil. Faria, Rui, App. 25504

Romanisches Seminar

Bibliothek Romanisches Seminar

Jakob-Welder-Weg 18, 55128 Mainz, Tel. 22818, Fax. 23076, E-Mail: wenzelna@mail.uni-mainz.de
Bibliotheksangestellte und -aufsichten: Frolova, Irina, Raum 02-736/Bibl. A, Jakob-Welder-Weg 18, 55128, App. 22818; Kiszelis, Birgit, Raum 01-736/Bibl. B, Jakob-Welder-Weg 18, 55128 Mainz, App. 24785; Nitsche, Helga, Raum 02-736/Bibl. A, Jakob-Welder-Weg 18, 55128 Mainz, App. 22818
Bibliothekarin: Wenzel-Naß, Gabriele, App. 22818

15

Fachschaft Romanistik

Jakob-Welder-Weg 18, 55128 Mainz, Tel. 06131/39-2 31 74, E-Mail: fsromsem@mail.uni-mainz.de
Sprechzeiten: 1. Fachschaftsratssitzung (?); 2. Sprechstunden: (?)

Institut für Slavistik

Jakob-Welder-Weg 18, 55128 Mainz, Tel. 06131-39-2 28 07, Fax. 06131-39-2 47 09, E-Mail: slavistik@uni-mainz.de
Postanschrift: Saarstr. 21, 55099 Mainz
Besucheradresse: Jakob-Welder-Weg 18, 55128 Mainz
Geschäftsleitung: Univ.-Prof. Dr. Girke, Wolfgang, App. 22186
Sekretariat: Mo-Fr, 10-12.30 Uhr: Dr. phil. Makarczyk-Schuster, Ewa, Raum 00-552, App. 22807
Studienfachberatung: Dr. phil. Goldt, Rainer, AOR, Raum 00-732, App. 2187; Dr. Lange, Ulrike, App. 22806; Dr. Matuschek, Herbert, AOR, Raum 03-131, App. 2 5109; Dr. Palme, Branka, Raum 00-542, App. 22808
Hinweis für Studierende: Anmeldungen zu den Lehrveranstaltungen vor Beginn des Semesters, Auskünfte, Informationsblätter, Studienordnungen und Seminarkarten sind im Sekretariat (P Zi. 00-552) erhältlich.
Bedienstete der Universität
Universitätsprofessorinnen/-professoren: Univ.-Prof. Dr. Girke, Wolfgang, Raum 00-537, App. 22186; Univ.-Prof. Dr. Göbler, Frank, App. 23908; Univ.-Prof. Dr. Schultze, Brigitte, Raum 00-528, App. 2 2807
Außerplanmäßiger Professor: Prof. Dr. Meichel, Johann, Raum 00-714, App. 22199
Hochschuldozentin: PD Dr. Burkhardt, Doris, Raum 00-543, App. 25406

Privatdozentin: Dr. phil. habil. Patzke, Una, Priv. Dozent, App. 25406
Wiss. Mitarbeiterinnen/Mitarbeiter: Dr. Breuer, Astrid, Yvonne, Raum 00-536, App. 22809; mgr. Derecka-Weber, Iwona, App. 2 49 89; Dr. phil. Goldt, Rainer, AOR, Raum 00-732, App. 2187; Dr. Lange, Ulrike, App. 22806; mgr. Maskala, Maria, App. 24989; Dr. Matuschek, Herbert, AOR, Raum 03-131, App. 2 5109; Dr. Palme, Branka, Raum 00-542, App. 22808; Ritschel, Rudolf, AOR, Raum 00-542, App. 22808
Lehrbeauftragte: Kríz, Jaroslav, App. 22807; Lanová, Stepánka, App. 22807
Vertrauensdozentin für auslänische Studierende: Dr. Palme, Branka, Raum 00-542, App. 22808

Slavistik

Jakob-Welder-Weg 18, 55128 Mainz, Tel. 06131-39-22807, Fax. 06131-39-24709,
E-Mail: slavistik@uni-mainz.de

Mainzer Polonicum

Johann-Friedrich-von-Pfeiffer-Weg 3, 55128 Mainz, Tel. 06131-39-2 49 89, Fax. 06131-39-2 51 01
Wissenschaftliche Leitung: Univ.-Prof. Dr. Schultze, Brigitte, App. 2 2807
Organisation: Dr. Matuschek, Herbert, AOR, App. 2 5109
Lektorat/Polnisch: mgr. Derecka-Weber, Iwona, App. 2 49 89; mgr. Maskala, Maria, App. 24989
Sekretariat: Mo-Do, 9.30-12.30 Uhr: Gall, Cristina, App. 2 49 89
Bibliothek: Kai Weber, Öffnungszeiten: Di 10-13 Uhr

Bibliothek Slavistik und Osteuropäische Geschichte

Jakob-Welder-Weg 18, 55128 Mainz, Tel. 06131-39-2 28 15
Bibliotheksaufsicht: App. 2 28 15
Öffnungszeiten: Mo, Do 9-16; Di, Mi 9-16.30; Fr 9-13:50

Fachschaft Slavistik

Jakob-Welder-Weg 18, 55128 Mainz, Tel. 06131-39-26060

Seminar für Klassische Philologie

Jakob-Welder-Weg 18 (Philosophicum), 55128 Mainz, Tel. 06131-39-22335, Fax. 06131-39-24797,
E-Mail: kheintz@uni-mainz.de
Postanschrift: Universität Mainz, Seminar für Klassische Philologie, 55099 Mainz

Leitung: Univ.-Prof. Dr. phil. Blümer, Wilhelm, App. 22666
Geschäftszimmer/Sekretariat: Heintz, Käthe, Raum 03-575, Öffnungszeiten: Mo-Fr 9.30-12, App. 22335
Vertrauensdozent für ausländische Studierende: Univ.-Prof. Dr. phil. Althoff, Jochen, App. 22116

Studienberatung: siehe unten
Kommentar zu den Lehrveranstaltungen: Das kommentierte Vorlesungsverzeichnis ist ab dem 9. Februar 2004 in der Seminarbibliothek (P R 03-712) oder im Geschäftszimmer (P Zi. 03-575) erhältlich.

Dozentinnen und Dozenten
Universitätsprofessorinnen/-professoren: Univ.-Prof. Dr. phil. Althoff, Jochen, Raum 03-576, Sprechstd. Do 11.30-12.30, App. 22116; Univ.-Prof. Dr. phil. Blänsdorf, Jürgen, Raum 03-585, Sprechstd. Mi 11-12, App. 22614; Univ.-Prof. Dr. phil. Blümer, Wilhelm, Raum 03-567, Sprechstd. Do 11-12 u.n.V., App. 22666; Univ.-Prof. Dr. (pensioniert) Nicolai, Walter, Raum 03-552, Sprechstd. n. V., App. 22335; Univ.-Prof. Dr. (pensioniert) Sallmann, Klaus, Raum 03-552, Sprechstd. n. V., App. 22335; Univ.-Prof. Dr. (pensioniert) Spira, Andreas, Raum 03-552, Sprechstd. n. V., App. 22335; Univ.-Prof. Dr. (emeritiert) Wlosok, Antonie, Raum 03-568, Sprechstd. n. V., App. 22235

apl. Professorinnen/Professoren: Prof. Dr. Müller, Dietram, Ak. Dir., Raum 03-566, Sprechstd. Mi 11-12, App. 22665
Privatdozentinnen/-dozenten: PD Dr. Reinhardt, Udo, Ak. Dir., Raum 03-554, Sprechstd. Mi 12-13, App. 22787; PD Dr. Visser, Tamara, Raum 03-555, Sprechstd. n. V., App. 23140
Wiss. Mitarbeiterinnen/Mitarbeiter: Brinker, Wolfram, Raum 03-555, Sprechstd. Mo 10-12, App. 23140; Dr. phil. Giesche, Maria, Raum 03-554, Sprechstd. Mo 13-15, App. 22787; Walter, Jochen, Raum 03-552, Sprechstd. Mi 10-11, App. 22785

Schreibzimmer: Roubeix, Madeleine, Raum 03 574, App. 23358

Klassische Philologie
Studienfachberatung (in den Sprechstunden - siehe oben - bzw. nach tel. Vereinbarung): Brinker, Wolfram, App. 23140; Dr. phil. Giesche, Maria, App. 22787; Prof. Dr. Müller, Dietram, Ak. Dir., App. 22665; PD Dr. Reinhardt, Udo, Ak. Dir., App. 22787; Walter, Jochen, App. 22785

Graecum/Latinum: Übungen zur Vorbereitung auf die Ergänzungsprüfungen
Beratung (in den Sprechstunden - siehe oben - bzw. nach tel. Vereinbarung): Prof. Dr. Müller, Dietram, Ak. Dir., App. 22665; PD Dr. Reinhardt, Udo, Ak. Dir., App. 22787; Dr. phil. Giesche, Maria, App. 22787

Neugriechisch
Beratung (in den Sprechstunden - siehe oben - bzw. nach tel. Vereinbarung): Prof. Dr. Müller, Dietram, Ak. Dir., App. 22665

Bibliothek Klassische Philologie
Jakob-Welder-Weg 18, 55128 Mainz, Tel. 06131-39-25240, E-Mail: haubrich@ub.uni-mainz.de
Öffnungszeiten: Mo-Fr 9-18 Uhr u. n. V.
Bibliotheksverwaltung: Haubrich, Alice, Bibl.OInsp., Raum 03-712, App. 25240
Aufsicht: Lippok, Elisabeth, Raum 03-712, App. 25240

Fachschaft Klassische Philologie
Jakob-Welder-Weg 18, Zi 00-218, 55128 Mainz, Tel. 06131-39-24088, Fax. 06131-39-24797, E-Mail: Fachschaft-KlassPhil.Mainz@web.de
Sprechstunde: siehe Aushang

Institut für Klassische Archäologie
Jakob-Welder-Weg 18, 55128 Mainz, Tel. 06131-39-2 27 53, Fax. 06131-39-2 30 73, E-Mail: schollme@uni-mainz.de

Institut für Klassische Archäologie
Geschäftsführende Leitung: Univ.-Prof. Dr. phil. Kreikenbom, Detlev, App. 22754

Information und Verwaltung: Dr. phil. Schollmeyer, Patrick, Raum 03-613, App. 22753
Öffnungszeiten: Mo-Fr 8:00-12:00 Uhr

Universitätsprofessorinnen/-professoren: Univ.-Prof. Dr. phil. Fleischer, Robert, App. 22587; Univ.-Prof. Dr. phil. Kreikenbom, Detlev, App. 22754

außerplanmäßige Professorinnen/Professoren: Prof. Dr. Bol, Renate, App. 25239

Entpflichtete/ i. R. befindliche Professorinnen/Professoren: Univ.-Prof. Dr. phil. Hafner, German, App. 22174; Prof. Dr. Höckmann, Ursula, App. 22753; Univ.-Prof. Dr. phil. Leibundgut, Annalis, App. 22753

Hochschuldozentinnen/dozenten: HD Dr. Junker, Klaus, App. 22220

Privatdozentinnen/Privatdozenten: PD Dr. Maderna, Caterina, App. 22753; PD Dr. Steingräber, Stephan, App. 22753; PD Dr. Weber, Thomas, App. 22753 24013

Vertrauensdozentin für ausländische Studierende: Prof. Dr. Bol, Renate, App. 25239

Studienfachberatung: Prof. Dr. Bol, Renate, App. 25239; HD Dr. Junker, Klaus, App. 22220

Antiken- und Abgußsammlung

Information und Verwaltung: HD Dr. Junker, Klaus, Raum 03-623, Jakob-Welder-Weg 18, 55128 Mainz, App. 22220
Öffnungszeiten: Nach telefonischer Rücksprache mit HD Dr. Klaus Junker.

Bibliothek Klassische Archäologie

Jakob-Welder-Weg 18 (Raum 03-612), 55128 Mainz
Information und Verwaltung: Prof. Dr. Bol, Renate, Raum 03-621, Jakob-Welder-Weg 18, 55128 Mainz, App. 25239; Dr. phil. Schollmeyer, Patrick, Raum 03-613, Jakob-Welder-Weg 18, 55128 Mainz, App. 22753
Öffnungszeiten: Mo-Fr 10:00-16:00 Uhr

Fotolabor Klassische Archäologie

Jakob-Welder-Weg 18 (Raum 02-491), 55128 Mainz, Tel. 06131-39-2 34 23
Information und Verwaltung: Schurzig, Angelika, Raum 02-491, Jakob-Welder-Weg 18, 55128 Mainz, App. 23423

Fachschaft Klassische Archäologie

Jakob-Welder-Weg 18, 55128 Mainz, Tel. 06131-39-22753, Fax. 06131-39-23073

Institut für Kunstgeschichte mit Arbeitsbereich Christliche Archäologie und Byzantinische Kunstgeschichte

Binger Straße 26, 55122 Mainz, Tel. 06131-39-3 22 58, Fax. 06131-39-3 01 36,
E-Mail: granass@mail.uni-mainz.de
Geschäftsführende Leitung SS 2004: Univ.-Prof. Dr. Bringmann, Michael, App. 34399
Geschäftsführende Leitung WS 2003/2004: Univ.-Prof. Dr. Bringmann, Michael, App. 34399

Sekretariat: Bäumer, Mechthild, Binger Str. 26, 55122 Mainz, App. 32258; Granaß, Martina, Raum 03-318, Binger Straße 26, 55122 Mainz, App. 32258

Universitätsprofessorinnen/-professoren: Univ.-Prof. Dr. Biermann, Hartmut, (pensioniert), App. 32258; Univ.-Prof. Dr. Bringmann, Michael, Raum 01 322, App. 34399; Univ.-Prof. Dr. Peschlow, Urs, Raum 01 330, App. 34398; Univ.-Prof. Dr. Schröter, Elisabeth, (pensioniert), Raum 03 301, App. 33875; Univ.-Prof. Dr. von Winterfeld, Dethard, (pensioniert), Raum 03 310, App. 34397
apl. Professorinnen/Professoren: apl. Prof. Dr. Brönner, Wolfgang, Tel. 06131 2016201
Habilitierte Bedienstete: Prof. Dr. Imiela, Hans-Jürgen, (pensioniert), Raum 01 322, App. 34399; PD Dr. Meier, Claudia, Raum 03-321, App. 30177
Wiss. Assistentinnen/Assistenten: Dr. Engel, Ute, Raum 03 326, App. 30014; Dr. Kappel, Kai, (beurlaubt), Raum 03 326

Wiss. Mitarbeiterinnen/Mitarbeiter: Bergmann-Gaadt, Martina, M.A. (beurlaubt), Raum 01 302; Dr. Kiesewetter, Gabriele, Raum 01 302, App. 32895; Dr. Laun, Sylvia, Raum 03 326, App. 30014; Schwoch, Juliane, M.A., Raum 01-302, App. 32895; Dr. Thiel, Andreas, Raum 01 330, App. 34398; Dr. Weber, Klaus T., M.A., Raum 03 326, App. 30014
Nichtbedienstete Lehrkräfte und Lehrbeauftragte
Lehrbeauftragte: Dr. Hesse-Mohr, Petra; Dr. phil. Stanzl, Günter

Vertrauensdozentin für ausländische Studierende: PD Dr. Meier, Claudia, App. 30177

Studienfachberatung Leitung: PD Dr. Meier, Claudia, App. 30177
Studienfachberatung: Dr. Engel, Ute, App. 30014; Dr. Kiesewetter, Gabriele, App. 32895; Dr. Laun, Sylvia, App. 30014; Schwoch, Juliane, M.A., App. 32895; Dr. Weber, Klaus T., M.A., App. 30014
Studienfachberatung Christl. Archäologie und Byzant. Kunstgeschichte: Dr. Thiel, Andreas, App. 34398

Kunstgeschichte

Binger Straße 26, 55122 Mainz, Tel. 06131-39-32258, Fax. 06131-39-30136
Sekretariat: Bäumer, Mechthild, Binger Str. 26, 55122 Mainz, App. 32258; Granaß, Martina, Raum 03-318, Binger Straße 26, 55122 Mainz, App. 32258
Öffnungszeiten: Mo-Fr 9:00-12:00 Uhr

Hausmeister: Schmitt, Markus, App. 30175

15

Fotolabor Kunstgeschichte

Binger Straße 26, 55122 Mainz, Tel. 06131-39-3 01 74
Fotografenmeisterin: Gräwe, Monika, App. 30174
Fotolaboranten: Dreis, Bettina, App. 30174; Tschepe, André, App. 30175

Bibliothek Kunstgeschichte

Binger Straße 26, 55122 Mainz, Tel. 06131-39-3 03 12/3 01 73

Fachschaft Kunstgeschichte, Christliche Archäologie und Byzantinische Kunstgeschichte

Binger Straße 26, 55122 Mainz, E-Mail: fachschaft-kunstgeschichte-mz@gmx.de

Seminar für Orientkunde

Jakob-Welder-Weg 20, 55099 Mainz, Tel. 06131-39-2 27 80/2 27 79, Fax. 06131/39-2 43 80, E-Mail: sekor@mail.uni-mainz.de,turcolog@mail.uni-mainz.de
Studienfachberatung: Univ.-Prof. Dr. Boeschoten, Hendrik, Raum 02-114, App. 23400 22779; Dr. phil. Bulut, Christiane, M.A., Raum 00-125, App. 24450 22780; Jost, Linde, M.A., Raum 00-111, App. 24451; PD Dr.phil.habil. Muth, Franz-Christoph, M.A., Raum 02-126, App. 24185 22780

Bedienstete der Universität
Geschäftsführende Leitung: Univ.-Prof. Dr. Boeschoten, Hendrik, Raum 02-114, App. 23400 22779
Sekretariat Orientkunde: Seils, Susanne, Raum 00-126, App. 22780
Sekretariat Turkologie: Winterling, Dorothea, M.A., Raum 02-116, App. 22779

Universitätsprofessorinnen/-professoren: Univ.-Prof. Dr. Boeschoten, Hendrik, Raum 02-114, App. 23400 22779; Univ.-Prof. Dr. Horst, Heribert, (pensioniert), Raum 00-125, App. 24450 22780; Univ.-Prof.Dr. Dr.hc. Johanson, Lars, (pensioniert), Raum 02-114, App. 23400 22779; Univ.-Prof. Dr. phil. Kropp, Manfred, (beurlaubt); Univ.-Prof. Dr. Venzlaff, Helga, (pensioniert), Raum 00-125, App. 24450 22780

Vertretungsprofessur Prof. Kropp: PD Dr.phil.habil. Muth, Franz-Christoph, M.A., Raum 02-126, App. 24185 22780

Wiss. Assistentinnen/Assistenten: Dr. phil. Bulut, Christiane, M.A., Raum 00-125, App. 24450 22780

Wiss. Mitarbeiterinnen/Mitarbeiter: Jost, Linde, M.A., Raum 00-111, App. 24451; Dr. phil. Rashed, Mohammed, Raum 00-115, App. 22780 069 6881109; Schneider, Tanja, M.A., Raum 00-115, App. 23880
Privatdozenten und Lehrbeauftragte
Habilitierte: PD Dr.phil.habil. Kandler, Hermann, Tel. 06133 492463; PD Dr.phil.habil. Muth, Franz-Christoph, M.A., App. 24185 22780

Lehrbeauftragte: Dr. phil. Dehghan, Keyvan, M.A., Raum 00-111, Tel. 06131 381928; Fedakar, Durdu, M.A., Raum 00-115, App. 22779

Bibliothek: Raum 01-115, App. 23881

Fachschaft Orientkunde: FS-Orient@students.uni-mainz.de

Orientkunde

Jakob-Welder-Weg 20, 55099 Mainz, Tel. 22780/22779, Fax. 24380,
E-Mail: sekor@mail.uni-mainz.de,turcolog@mail.uni-mainz.de

Institut für Indologie

Johann-Friedrich-von-Pfeiffer-Weg 5, 55128 Mainz, Tel. 06131-39-2 26 47, Fax. 06131-39-2 45 82,
E-Mail: instindo@mail.uni-mainz.de
Sekretariat: Jost, Linde, M.A., App. 22647

Bedienstete der Universität
Universitätsprofessorinnen/-professoren: Univ.-Prof. Dr. Meisig, Konrad, App. 24452
Emeritus: Univ.-Prof. Dr. Dr. h.c. (emeritiert) Buddruss, Georg, Am Judensand 45, 55122 Mainz, Tel. 06131 320500
Wiss. Mitarbeiterinnen/Mitarbeiter: Dr. Guhe, Eberhard, App. 25611; Wengoborski, Sonja, M.A., App. 25510

Nichtbed. Lehrkräfte und Lehrbeauftragte
Habilitierte: PD Dr. Bock-Raming, Andreas, App. 21015; PD Dr. Degener, Almuth, App. 21018; PD Dr. van Skyhawk, Hugh, App. 21018
Lehrbeauftragte: Dhammapala, Yodhagama, M.A.; Dr. Meisig, Marion, App. 24453

Bibliothek: Öffnungszeiten: Mo-Fr 10:00-13:00, Mo-Do 14:00-16:00

Studienfachberatung für Fragen zu Studieninhalt und -aufbau: Dr. Eberhard Guhe, 06131-39-25611

Fachschaft: [Homepage]http://www.uni-mainz.de/FB/Philologie-III/Indologie/Fachschaft/ , Tel. 06131-39-21019

Institut für Ägyptologie und Altorientalistik

Johann-Friedrich-von-Pfeiffer-Weg 5, 55128 Mainz, Tel. 06131-39-22438, Fax. 06131-39-25409,
E-Mail: instaegypt@uni-mainz.de
Geschäftsführende Leitung: Univ.-Prof. Dr. phil. Prechel, Doris, Raum 03-165,
Johann-Friedrich-von-Pfeiffer-Weg 5, 55128 Mainz, App. 20821
Sekretariat: Kreis-Thies, Ruth, Raum 01-106, App. 22438
Öffnungszeiten: Mo.-Mi. 8.00-13.00, Do. 8.00-12.45, Fr. geschlossen

Ägyptologie

Johann-Friedrich-von-Pfeiffer-Weg 5, 55128 Mainz, Tel. 06131-39-22438, Fax. 06131-39-25409,
E-Mail: instaegypt@uni-mainz.de
Universitätsprofessorinnen/-professoren: Univ.-Prof. Dr. phil. (pensioniert) Gundlach, Rolf, App. 20885; Univ.-Prof. Dr. phil. Verhoeven-van Elsbergen, Ursula, App. 25005

Wiss. Mitarbeiterinnen/Mitarbeiter: Dr. phil. Wenzel, Diana, App. 20819
Lehrbeauftragte: Berbner, Iris, M.A., App. 22438; Dr. phil. Budde, Dagmar, App. 24018;
Dr. phil. Schade-Busch, Mechthild, App. 22438

apl. Professorinnen/Professoren: Prof. Dr. von der Way, Thomas, App. 22438

Altorientalistik: Vorderasiatische Archäologie

Johann-Friedrich-von-Pfeiffer-Weg 5, 55128 Mainz, Tel. 06131-39-23994, Fax. 06131-39-25409,
E-Mail: instaegypt@uni-mainz.de
Universitätsprofessorinnen/-professoren: Univ.-Prof. Dr. phil. Braun, Eva Andrea, App. 23994
Wiss. Mitarbeiterinnen/Mitarbeiter: Dr. phil. Wicke, Dirk, App. 20306

Altorientalistik: Altorientalische Philologie

Johann-Friedrich-von-Pfeiffer-Weg 5, 55128 Mainz, Tel. 06131-39-20821, Fax. 06131-39-25409,
E-Mail: instaegypt@uni-mainz.de
Universitätsprofessorinnen/-professoren: Univ.-Prof. Dr. phil. Prechel, Doris, App. 20821
Wiss. Mitarbeiterinnen/Mitarbeiter: Dr. phil. Kryszat, Guido, App. 23600

Bibliothek Ägyptologie

Johann-Friedrich-von-Pfeiffer-Weg 5, 55128 Mainz, Tel. 06131-39-23806/24454

Bibliothek Altorientalistik

Johann-Friedrich-von-Pfeiffer-Weg 5, 55128 Mainz, Tel. 06131-39-20375

Diathek Ägyptologie

Johann-Friedrich-von-Pfeiffer-Weg 5, 55128 Mainz, Tel. 06131-39-23806

Fachschaft Ägyptologie

Johann-Friedrich-von-Pfeiffer-Weg 5, 55128 Mainz, Tel. 06131-39-23806

Religionswissenschaft des Hellenismus

Johann-Friedrich-von-Pfeiffer-Weg 12, 55128 Mainz, Tel. 06131-39-25220,
E-Mail: dzeller@mail.uni-mainz.de
Lehrstuhlinhaber: Univ.-Prof. Dr. Zeller, Dieter, Raum 01-217, Johann-Friedrich-von-Pfeiffer-Weg 12, 55128 Mainz, App. 25220
Universitätsprofessorinnen/-professoren: Univ.-Prof. Dr. Zeller, Dieter, App. 25220

Fachbereich 15 - Philologie III

Französisch

Sprachwissenschaftliche Lehrveranstaltungen

Vorlesungen: Französische Sprachwissenschaft

Saussure und die Folgen — Staib B.
Vorlesung; 2 SWS; Mi, 9:45 - 11:15, P 204

Varietäten des Französischen und des Italienischen — Wehr B.
Vorlesung; 2 SWS; Do, 13:15 - 14:45, P 4

Proseminare einführenden Charakters

Einführung in das Altfranzösische und die Geschichte der französischen Sprache; Proseminar; 2 SWS; in 3 Parallelkursen;

Mo	15:00 - 16:30	P 11	Klump A.
Di	16:45 - 18:15	P 11	Thomaßen H.
Do	15:00 - 16:30	P 203	Damblemont G.

Einführung in die französische Sprachwissenschaft
Proseminar; 2 SWS; in 2 Parallelkursen;

Mi	11:30 - 13:00	P 12	Scotti-Rosin M.
Do	09:45 - 11:15	P 204	Thomaßen H.

Thematisch gebundene Proseminare: Französische Sprachwissenschaft (thematisch)

Kontrastive Linguistik und Übersetzungstheorie — Thomaßen H.
Proseminar; 2 SWS; Mi, 8:00 - 9:30, P 109 a

L'orthographe française/Französische Orthographie — Scotti-Rosin M.
Proseminar; 2 SWS; Di, 9:45 - 11:15, P 7

Hauptseminare

Das Französische in England: Anglofranzösisch — Wehr B.
Hauptseminar; 2 SWS; Di, 13:15 - 14:45, P 201

Emanzipation und Normierung des Französischen im 16. und 17. Jahrhundert — Staib B.
Hauptseminar; 2 SWS; Di, 15:00 - 16:30, P 102

Wissenschaftliche Übung

Altfranzösische Lektüre: Die „Lais" der Marie de France — Wehr B.
Übung; 2 SWS; jede 2. Woche Di, 17:00 - 18:30, Bibl. B Rom. Sem.

Kolloquien Sprachwissenschaft

Romanistisches linguistisches Kolloquium — Wehr B.
Kolloquium; 2 SWS; jede 2. Woche Di, 17:00 - 18:30, Bibl. B Rom. Sem.

Sprachwissenschaftliches Kolloquium — Staib B.
Kolloquium; 2 SWS; Di, 18:30 - 20:00, P 208

Literaturwissenschaftliche Lehrveranstaltungen

Vorlesung: Französische Literaturwissenschaft

Littératures francophones d'Afrique — Porra V.
Vorlesung; 2 SWS; Di, 11:30 - 13:00, P 10

Literarische Übungen

Haïti (II) — Dumontet D.
Übung; 2 SWS; Mi, 11:30 - 13:00, P 207

Littérature de la décadence — Schüller Th.
Übung; 2 SWS; Di, 9:45 - 11:15, P 203

Proseminare einführenden Charakters

Einführung in die französische Literaturwissenschaft
Proseminar; 2 SWS; (in 3 Parallelkursen);

Mo	08:00 - 09:30	P 11	Damblemont G.
Di	13:15 - 14:45	P 203	Schüller Th.
Mi	08:00 - 09:30	P 6	Dörr G.

Thematisch gebundene Proseminare: Französische Literaturwissenschaft (thematisch)

L'étranger au siècle des Lumières — Krauß Ch.
Proseminar; 2 SWS; Do, 11:30 - 13:00, P 203

Le libertinage — Damblemont G.
Proseminar; 2 SWS; Di, 15:00 - 16:30, P 108

Le théâtre de Ionesco — Dumontet D.
Proseminar; 2 SWS; Di, 9:45 - 11:15, P 108

Hauptseminare

„L'art d'aimer" - „De l'amour". Zur Liebeskonzeption bei Chénier und Stendhal; Hauptseminar; 2 SWS; Do, 15:00 - 16:30, P 104 — Ley K.

Dramenkonstruktion und intendierte Zuschauerwirkung - französische Theaterstücke vom 17. bis 20. Jahrhundert; Hauptseminar; 2 SWS; Fr, 10:00 - 12:00, P 12 — Janik D.

Etranger et étrangeté dans la littérature française du XXème siècle — Porra V.
Hauptseminar; 2 SWS; Mi, 10:00 - 11:30, P 105

Présence de la poésie du XIXème siècle dans les mouvements d'avant-garde — Porra V.
Hauptseminar; 2 SWS; Do, 8:00 - 9:30, P 13

Étranger et étrangeté dans la littérature française du XXème siècle — Porra V.
Hauptseminar; 2 SWS; Mi, 10:00 - 11:30, P 105

Kolloquien Literaturwissenschaft

Literaturwissenschaftliches Kolloquium (für Magister- und Staatsexamenskandidaten); Kolloquium; 2 SWS; Di, 15:00 - 16:30, P 106 — Porra V.

Literaturwissenschaftliches Kolloquium (nur für Magister- und Staatsexamenskandidaten); Kolloquium; 2 SWS; Mi, 17:00 - 19:00, Raum 01-551 — Ley K.

Sprachpraktische Übungen

Grundstudium

Aufsatzübung
Übung; 2 SWS; in 3 Parallelkursen;

Mo	08:00 - 09:30	P 15	N.N.
Di	15:00 - 16:30	P 206	Forte C.
Mi	08:00 - 09:30	P 107	Roche G.

Cours d'expression orale (Sprechfertigkeit)
Übung; 2 SWS; in 3 Parallelkursen;

Mo	13:15 - 14:45	SB II 03-134	Mathey G.
Mi	09:45 - 11:15	SB II 03-153	Dufeu B.
Mi	15:00 - 16:30	SB II 03-153	Roche G.

Deutsch-französische Übersetzung I (mit Grammatik)
Übung; 2 SWS; in 3 Parallelkursen;

Di	16:45 - 18:15	P 7	Forte C.
Mi	09:45 - 11:15	P 109 a	Dumontet D.
Do	09:45 - 11:15	P 108	Dumontet D.

Grammaire française
Übung; 2 SWS; (in 2 Parallelkursen);

Mo	08:00 - 09:30	P 12	Mathey G.
Do	09:45 - 11:15	P 11	Forte C.

Initiation à l'expression écrite — Dufeu B.
Übung; 1 SWS; Mi, 12:00 - 13:00, P 11

Initiation à la traduction allemand-français
Übung; 2 SWS; in 2 Parallelkursen;

Mo	09:45 - 11:15	P 109 a	Mathey G.
Do	08:00 - 09:30	P 4	Dufeu B.

Phonetik und Phonologie des Französischen - Praktischer Teil - in 5 Parallelkursen; Übung; 1 SWS;

Di	09:00 - 10:00	U1-732	Dufeu B.
Di	10:00 - 11:00	U1-732	Dufeu B.
Di	11:00 - 12:00	U1-732	Dufeu B.
Mi	08:00 - 09:00	U1-732	Dufeu B.
Mi	09:00 - 10:00	U1-732	Dufeu B.

Grund- und Hauptstudium

Sprachpraxis multimedial — Lustig W.
Übung; 2 SWS; Mo, 16:30 - 18:00, P 203, U1-506

Traduction français-allemand
Übung; 2 SWS; in 2 parallelkursen;

Mi	08:00 - 09:30	SB II 03-144	Damblemont G.
Fr	08:00 - 09:30	P 103	Dörr G.

Hauptstudium

Deutsch-französische Übersetzung für Examenskandidaten (Magister) — Dufeu B.
Übung; 4 SWS; jede 2. Woche Fr, 8:30 - 12:00, P 13

Deutsch-französische Übersetzung II (mit Grammatik)
Übung; 2 SWS; in 2 parallelkursen;

Do	11:30 - 13:00	P 108	Dumontet D.
Do	16:45 - 18:15	P 13	Forte C.

Fachaufsatz — Dufeu B.
Übung; 2 SWS; Sprachwissenschaft; Do, 9:45 - 11:15, SB II 03-153

Klausurenkurs (14-tägl. im Wechsel)
Klausurenkurs; 4 SWS;

Fr	08:30 - 12:00	P 108	Dörr G.
Fr	08:30 - 12:00	P 108	Thomaßen H.
Fr	08:30 - 12:00	P 108	Dumontet D.

Landeskundliche Übungen

Grundstudium

Introduction à la civilisation française (Einführung in die französische Landeskunde); Kurs; 2 SWS; in 2 Parallelkursen;

Di	08:00 - 09:30	P 101	Dörr G.
Mi	16:45 - 18:15	P 15	Mathey G.

Hauptstudium

La Bourgogne — Dörr G.
Übung; 2 SWS; Di, 11:30 - 13:00, P 12

Regards sur la Belgique — Damblemont G.
Übung; 2 SWS; Di, 16:45 - 18:15, P 102

Wissenschaftliche Übung

Internet für Romanisten: Präsentations- und Publikationstechniken — Lustig W.
Übung; 2 SWS; Do, 16:00 - 17:30, U1-924

Fachdidaktische Übung (Grund- oder Hauptstudium)

Medien im Französischunterricht
Übung;
Zeit/Ort n.V. — N.N.

Italienisch

15

Sprachwissenschaftliche Lehrveranstaltungen

Vorlesungen: Italienische Sprachwissenschaft

Saussure und die Folgen — Staib B.
Vorlesung; 2 SWS; Mi, 9:45 - 11:15, P 204

Varietäten des Französischen und des Italienischen — Wehr B.
Vorlesung; 2 SWS; Do, 13:15 - 14:45, P 4

Proseminare einführenden Charakters

Einführung in die italienische Sprachwissenschaft — Thomaßen H.
Proseminar; 2 SWS; Di, 18:30 - 20:00, P 11

Thematisch gebundene Proseminare: Italienische Sprachwissenschaft (thematisch)

Morphologie und Wortbildung des Italienischen — Thomaßen H.
Proseminar; 2 SWS; Do, 8:00 - 9:30, P 201

Hauptseminar

Italienische Dialekte: Venedig und das Veneto — Wehr B.
Hauptseminar; 2 SWS; Mi, 11:45 - 13:15, P 103

Wissenschaftliche Übung

Einführung in das Altitalienische und die Geschichte der italienischen Sprache; Übung; 2 SWS; Mi, 11:30 - 13:00, SB II 03-134 — Thomaßen H.

Kolloquium Sprachwissenschaft

Romanistisches linguistisches Kolloquium — Wehr B.
Kolloquium; 2 SWS; jede 2. Woche Di, 17:00 - 18:30, Bibl. B Rom. Sem.

Literaturwissenschaftliche Lehrveranstaltungen

Vorlesung: Italienische Literaturwissenschaft

Boccaccio — Ley K.
Vorlesung; 2 SWS; Do, 9:45 - 11:15, P 4

Literarische Übung

Genova. La letteratura dei viaggiatori e dei poeti — Campanile A.
Übung; 2 SWS; Do, 11:30 - 13:00, P 12

Proseminar einführenden Charakters

Einführung in die italienische Literaturwissenschaft — Damblemont G.
Proseminar; 2 SWS; Do, 11:30 - 13:00, P 206

Thematisch gebundenes Proseminar: Italienische Literaturwissenschaft (thematisch)

Dante Alighieri: „Divina Commedia" — Bosold-DasGupta B.
Proseminar; 2 SWS; Mo, 9:45 - 11:15, P 206

Hauptseminar

Italienische Dichtung - weiblich — Ley K.
Hauptseminar; 2 SWS; Mi, 11:30 - 13:00, P 108

Kolloquium Literaturwissenschaft

Literaturwissenschaftliches Kolloquium (nur für Magister- und Staatsexamenskandidaten); Kolloquium; 2 SWS; Mi, 17:00 - 19:00, Raum 01-551 — Ley K.

Sprachpraktische Übungen

Grundstudium

Aufsatzübung (Avviamento alla composizione) — Campanile A.
Übung; 2 SWS; Mi, 11:30 - 13:00, P 10

Deutsch-italienische Übersetzung I (mit Grammatik) — Campanile A.
Übung; 2 SWS; Di, 15:00 - 16:30, P 203

Italienisch I — N.N.
Übung; 3 SWS; Mo, 13:15 - 14:45, P 13; Di, 8:00 - 9:00, P 107

Italienisch II — Arrighetti A.M.
Übung; 3 SWS; Do, 15:00 - 15:45, P 3; Fr, 13:00 - 14:30, P 101

Italienisch III — Campanile A.
Übung; 3 SWS; Mi, 8:00 - 9:30, P 207; Do, 8:45 - 9:30, P 108

Italienische Grammatik — Arrighetti A.M.
Übung; 1 SWS; Do, 15:45 - 16:30, P 3

Grund- und Hauptstudium

Sprachpraxis multimedial — Lustig W.
Übung; 2 SWS; Mo, 16:30 - 18:00, P 203, U1-506

Hauptstudium

Deutsch-italienische Übersetzung II (mit Grammatik) — Campanile A.
Übung; 2 SWS; Di, 16:45 - 18:15, P 201

Landeskundliche Übungen

Grund- und Hauptstudium

La storia degli Italiani dal dopoguerra ad oggi, attraverso le immagini del cinema; Übung; 2 SWS; Mi, 16:45 - 18:15, P 102; jede 2. Woche Mi, 18:30 - 20:00, P 12 — Campanile A.

Von Venedig nach Triest
Übung; 2 SWS; Do, 16:45 - 18:15, P 101 — Damblemont G.

Allgemeine Konversationskurse

Konversationskurs für Fortgeschrittene
Übung; 2 SWS; Fr, 13:15 - 14:45, P 105 — N.N.

Übung zur Sprechfertigkeit
Übung; 2 SWS; Do, 13:30 - 15:00, P 11 — Campanile A.

Wissenschaftliche Übung

Internet für Romanisten: Präsentations- und Publikationstechniken
Übung; 2 SWS; Do, 16:00 - 17:30, U1-924 — Lustig W.

Fachdidaktische Übung (Grund- oder Hauptstudium)

Die „unità didattica" im fortgeschrittenen Italienischunterricht
Übung; 2 SWS; Mo, 15:00 - 16:30, P 201 — N.N.

Spanisch

15

Sprachwissenschaftliche Lehrveranstaltungen

Vorlesung: Spanische Sprachwissenschaft

Saussure und die Folgen
Vorlesung; 2 SWS; Mi, 9:45 - 11:15, P 204 — Staib B.

Proseminar einführenden Charakters

Einführung in die spanische Sprachwissenschaft
Proseminar; 2 SWS; in 2 Parallelkursen;

Mo	11:30 - 13:00	P 12	Klump A.
Mo	15:00 - 16:30	P 10	Scotti-Rosin M.

Thematisch gebundene Proseminare: Spanische Sprachwissenschaft (thematisch)

Fach- und Sondersprachen des Spanischen
Proseminar; 2 SWS; Di, 13:15 - 14:45, P 12 — Scotti-Rosin M.

Lexikographie
Proseminar; 2 SWS; Do, 9:45 - 11:15, P 203 — Blaser J.

Hauptseminar

Linguistische Lektüre altspanischer und altportugiesischer Texte
Hauptseminar; 2 SWS; Mi, 11:30 - 13:00, P 101 — Staib B.

Wissenschaftliche Übungen

Phonetik und Phonologie des Spanischen
Übung; 2 SWS; Di, 15:00 - 16:30, P 12 — Blaser J.

Kolloquium Sprachwissenschaft

Sprachwissenschaftliches Kolloquium
Kolloquium; 2 SWS; Di, 18:30 - 20:00, P 208 — Staib B.

Literaturwissenschaftliche Lehrveranstaltungen

Vorlesung: Spanische Literaturwissenschaft

Wie und wann wurde aus Literatur Literaturgeschichte - vom Cantar de Mio Cid bis zu Antonio Muños Molina; Vorlesung; 2 SWS; Mi, Do, 8:30 - 9:15, P 104 — Janik D.

Proseminare einführenden Charakters

Einführung in die hispanistische Literaturwissenschaft anhand von Beispielen; Proseminar; 2 SWS; in 2 Parallelkursen;

Mo	08:00 - 09:30	P 109 a	Wiesehomeier M.
Mi	11:30 - 13:00	P 7	Weiss de Seng I.

Thematisch gebundene Proseminare: Spanische Literaturwissenschaft (thematisch)

Der spanische Roman der Gegenwart — Wiesehomeier M.
Proseminar; 2 SWS; Mo, 11:30 - 13:00, P 203

Spanische Lyrik des „Siglo de Oro" und des 20. Jahrhunderts — Janik D.
Proseminar; 2 SWS; Fr, 8:30 - 10:00, P 12

Hauptseminare

García Lorca: Die Lyrik — Geisler E.
Hauptseminar; 2 SWS; Do, 14:00 - 15:30, P 10

Grundlagen der Erzähltheorie (an Beispielen der spanischen und spanischamerikanischen Literatur); Hauptseminar; 2 SWS; Di, 8:00 - 9:30, P 207 — Janik D.

Kolloquium Literaturwissenschaft

Literaturwissenschaftliches Kolloquium (für Magister- und Staatsexamenskandidaten); Kolloquium; 2 SWS; Do, 15:45 - 17:15, P 10 — Geisler E.

Sprachpraktische Übungen

Grundstudium

Aufsatzübung — Forte C.
Übung; 2 SWS; Mo, 16:45 - 18:15, P 102

Deutsch-spanische Übersetzung I (mit Grammatik) — Blaser J.
Übung; 2 SWS; Do, 15:00 - 16:30, P 12

Spanisch I
Übung; 3 SWS; in 3 Parallelkursen;

Mo	09:45 - 11:15	P 207	Forte C.
Do	11:30 - 12:15	P 11	
Mo	15:00 - 16:30	P 13	Weiss de Seng I.
Do	15:45 - 16:30	P 205	
Mo	16:45 - 18:15	P 13	N.N.
Mi	13:15 - 14:00	P 204	

Spanisch II
Übung; 3 SWS; in 3 parallelkursen;

Mo	11:30 - 13:00	P 109 a	Lustig W.
Do	13:15 - 14:00	P 10	
Mo	16:30 - 18:00	P 203	N.N.
Fr	11:30 - 12:15	P 203	
Di	09:45 - 11:15	P 13	Blaser J.
Fr	10:30 - 11:15	P 203	

Spanisch III
Übung; 3 SWS; in 3 parallelkursen;

Mo	11:30 - 13:00	P 108	Weiss de Seng I.
Do	13:15 - 14:00	P 12	
Mo	15:00 - 16:30	P 203	Lustig W.
Do	15:00 - 15:45	P 105	
Di	08:00 - 09:30	P 206	Blaser J.
Fr	09:45 - 10:30	P 203	

Spanische Grammatik — Blaser J.
Übung; 2 SWS; Mi, 9:45 - 11:15, P 207

Übung zur Sprechfertigkeit — Forte C.
Übung; 2 SWS; Mo, 13:15 - 14:45, P 12

Grund- und Hauptstudium

Sprachpraxis multimedial — Lustig W.
Übung; 2 SWS; Mo, 16:30 - 18:00, P 203, U1-506

Hauptstudium

Deutsch-spanische Übersetzung II (mit Grammatik) (in 2 Parallelkursen)
Übung; 2 SWS;

Di	09:45 - 11:15	P 15	Weiss de Seng I.
Di	13:15 - 14:45	P 108	Lustig W.

15

Landeskundliche Übungen

Grundstudium

Landeskunde I: Spanischamerika — Weiss de Seng I.
Übung; 2 SWS; Do, 9:45 - 11:15, P 7

Hauptstudium

América latina: Los intelectuales y la globalización — Forte C.
Übung; 2 SWS; Do, 15:00 - 16:30, P 13

Wissenschaftliche Übungen

Internet für Romanisten: Präsentations- und Publikationstechniken — Lustig W.
Übung; 2 SWS; Do, 16:00 - 17:30, U1-924

Portugiesisch

Sprachwissenschaftliche Lehrveranstaltungen

Vorlesung: Portugiesische Sprachwissenschaft

Saussure und die Folgen — Staib B.
Vorlesung; 2 SWS; Mi, 9:45 - 11:15, P 204

Thematisch gebundenes Proseminar: Portugiesische Sprachwissenschaft (thematisch)

Varietätenlinguistik des Portugiesischen — Scotti-Rosin M.
Proseminar; 2 SWS; Do, 9:45 - 11:15, P 102

Hauptseminar

Linguistische Lektüre altspanischer und altportugiesischer Texte — Staib B.
Hauptseminar; 2 SWS; Mi, 11:30 - 13:00, P 101

Wissenschaftliche Übung

Phonetik und Phonologie des Portugiesischen — Faria R.
Übung; 2 SWS; Fr, 8:00 - 9:30, P 102

Kolloquium Sprachwissenschaft

Sprachwissenschaftliches Kolloquium — Staib B.
Kolloquium; 2 SWS; Di, 18:30 - 20:00, P 208

Literaturwissenschaftliche Lehrveranstaltungen

Vorlesung: Portugiesische Literaturwissenschaft

Fernando Pessoa — Geisler E.
Vorlesung; 2 SWS; Di, 11:30 - 13:00, P 5

Thematisch gebundenes Proseminar: Portugiesische Literaturwissenschaft (thematisch)

O romance histórico português contemporâneo — Silva-Brummel M.F.
Proseminar; 2 SWS; Mo, 13:15 - 14:45, P 201

Hauptseminar

Lídia Jorge: Ausgewählte Romane — Geisler E.
Hauptseminar; 2 SWS; Di, 13:15 - 14:45, P 107

Kolloquium Literaturwissenschaft

Literaturwissenschaftliches Kolloquium (für Magister- und Staatsexamenskandidaten); Kolloquium; 2 SWS; Do, 15:45 - 17:15, P 10 — Geisler E.

Sprachpraktische Übungen

Grundstudium

Deutsch-portugiesische Übersetzung I (mit Grammatik) — Faria R.
Übung; 1 SWS; Mi, 9:45 - 10:30, P 10

Portugiesisch I — Silva-Brummel M.F.
Übung; 3 SWS; Mo, 9:45 - 11:15, P 15; Mi, 9:45 - 10:30, P 107

Portugiesisch II — Faria R.
Übung; 3 SWS; Mi, 10:30 - 11:15, P 10; Fr, 11:30 - 13:00, P 11

Portugiesisch III — Silva-Brummel M.F.
Übung; 3 SWS; Mo, 11:30 - 13:00, P 15; Mi, 10:30 - 11:15, P 107

Grund- und Hauptstudium

Sprachpraxis multimedial — Lustig W.
Übung; 2 SWS; Mo, 16:30 - 18:00, P 203, U1-506

Hauptstudium

Aufsatzübung — Silva-Brummel M.F.
Übung; 1 SWS; Mi, 12:15 - 13:00, P 102

Deutsch-portugiesische Übersetzung II (mit Grammatik) — Silva-Brummel M.F.
Übung; 2 SWS; Mi, 13:15 - 14:45, P 104

Gramática portuguesa — Silva-Brummel M.F.
Übung; 1 SWS; Mi, 11:30 - 12:15, P 102

Landeskundliche Übungen

Grund- und Hauptstudium

Viagem a Portugal — Faria R.
Übung; 2 SWS; Mi, 11:30 - 13:00, SB II 03-153

Wissenschaftliche Übung

Internet für Romanisten: Präsentations- und Publikationstechniken — Lustig W.
Übung; 2 SWS; Do, 16:00 - 17:30, U1-924

Slavische Philologie

Intensivkurse vor Beginn der Vorlesungszeit

Kroatisch-Intensivkurs für Anfänger / 27.09.2004 - 15.10.2004 — Palme B.
Sprachkurs; ben. Schein; jeden Tag, 9:00 - 12:30, 01-718

Polnisch-Intensivkurs für Anfänger (Kurs A/2004, Abschnitt I)/ 22. 03. 2004-23.04.2004 /Mainzer Polonicum; Sprachkurs; 25 SWS; ben. Schein; jeden Tag, 9:00 - 14:00, Raum n.V. — Maskala M.

Polnisch-Intensivkurs für Anfänger (Kurs B/2004, Abschnitt I)/ 13. 09. 2004-15.10.2004 /Mainzer Polonicum; Sprachkurs; 25 SWS; ben. Schein; jeden Tag, 9:00 - 14:00, Raum n.V. — Derecka-Weber I.

Russisch-Intensivkurs für Anfänger / 27.9.2004 - 15.10.2004 — Ritschel R.
Sprachkurs; ben. Schein; jeden Tag, 8:30 - 12:30, P 206

Tschechisch-Intensivkurs für Anfänger / 27.09.2004 - 15.10.2004 — Kríz J.
Sprachkurs; ben. Schein; jeden Tag, 9:00 - 12:30, P 107

Einführungsveranstaltung

Obligatorische Einführungsveranstaltung für Studienanfänger der Slavistik mit obligatorischem Eingangstest; Informationsveranstaltung; nach der Veranstaltung besteht die Möglichkeit zu individueller Studienberatung; Einzeltermin am 21.4.2004, 10:00 - 12:30, P 15 — Lange U.

Einstufungstest

Einstufungstest für Studienanfänger der Russistik mit Sprachvorkenntnissen — Goldt R.
Prüfung; Einzeltermin am 21.4.2004, 14:00 - 16:00, P 15

Einstufungstest für Studierende der Bohemistik mit Sprachvorkenntnissen — Kríz J.
Prüfung; Zeit und Raum n.V.

Einstufungstest für Studierende der Kroatistik/Serbistik mit Sprachvorkenntnissen; Prüfung; Zeit und Raum n.V. — Palme B.

Einstufungstest für Studierende der Polonistik mit Sprachvorkenntnissen — Maskala M.
Prüfung; nähere Auskünfte im Mainzer Polonicum; Einzeltermine am 6.4.2004, 8.4.2004; 6.4.2004 (schriftliche Prüfung), 8.4.2004 (mündliche Prüfung)

Vorlesungen

Geschichte der polnischen Literatur von der Zwischenkriegszeit bis in die 1960er Jahre; Vorlesung; 1 SWS; Mi, 14:00 - 14:45, P 10 — Schultze B.

Geschichte der russischen Sprachwissenschaft — Girke W.
Vorlesung; 1 SWS; Fr, 10:15 - 11:00, P 15

Geschichte der tschechischen Literatur. Von den 1930er bis zu den 1960er Jahren; Vorlesung; 1 SWS; Di, 9:00 - 9:45, Polonicum — Schultze B.

Neueste Arbeiten der slavistischen Linguistik — Burkhardt D.
Vorlesung; 1 SWS; Di, 16:45 - 17:30, P 106

Russische Geistesgeschichte — Göbler F.
Vorlesung; 2 SWS; Di, 14:15 - 15:45, P 5

Russische Literaturgeschichte. Romantik — Göbler F.
Vorlesung; 2 SWS; Mo, 11:30 - 13:00, P 13

Proseminare

Das polnische Kurzdrama des 20. Jahrhunderts — Schultze B.
Proseminar; 2 SWS; ben. Schein; Mi, 11:30 - 13:00, P 204

Dialoganalyse — Burkhardt D.
Proseminar; 2 SWS; ben. Schein; Di, 13:15 - 14:45, P 6

Einführung in die Sprachwissenschaft — Girke W.
Proseminar; 3 SWS; ben. Schein; Mi, 8:00 - 10:15, P 206

L.N. Tolstoj: Erzählungen und philosophische Schriften — Goldt R.
Proseminar; 2 SWS; ben. Schein; Fr, 10:00 - 11:30, 01-718

Sorbisch II — Girke W.
Proseminar; 2 SWS; ben. Schein; Fr, 8:15 - 9:45, P 15

Tutorien

Textkompetenz — Lange U.
Übung; 2 SWS; Schein; Mi, 15:00 - 16:30, P 6

Tutorium zum PS: Einführung in die Sprachwissenschaft — Breuer A.Y.
Tutorium; 2 SWS; Di, 9:45 - 11:15, P 208; ab 2. Semesterwoche

Hauptseminare

A. P. Cechov — Göbler F.
Hauptseminar; 2 SWS; ben. Schein; Do, 15:00 - 16:30, P 00-546

Mensch - Tier - dingliche Welt: Polnische Poesie nach 1945 — Schultze B.
Hauptseminar; 2 SWS; ben. Schein; Di, 12:00 - 13:30, P 103

Neuere Prosa aus Kroatien, Serbien und Bosnien — Göbler F.
Hauptseminar; 2 SWS; ben. Schein; Mi, 16:00 - 17:30, P 00-546

Slavische Sprachwissenschaft — Patzke U.
Hauptseminar; 2 SWS; ben. Schein; Mo, 13:15 - 14:45, P 10

Sprache der schönen Literatur (Russ.) — Girke W.
Hauptseminar; 2 SWS; ben. Schein; Mi, 13:15 - 14:45, P 205

Kolloquien

Kolloquium für Examenskandidaten — Schultze B.
Kolloquium; Anmeldung im Sekretariat erforderlich; Blocksitzungen nach Vereinbarung

Rossija i Evropa v russkoj literature i publizistike — Meichel J.
Kolloquium; 2 SWS; ben. Schein; Zeit und Raum n.V.

Sprachpraktische Veranstaltungen / Übungen

Russisch

Intensivkurs Russisch [Kurs A] — Ritschel R.
Kurs; 4 SWS; ben. Schein; Mo, Fr, 8:00 - 9:30, U1-732

Intensivkurs Russisch [Kurs B] — Ritschel R.
Kurs; 4 SWS; ben. Schein; Mo, Fr, 9:30 - 11:00, U1-732

ab 2. Semester

Grammatik I — Goldt R.
Übung; 2 SWS; ben. Schein; Do, 8:30 - 10:00, P 00-546

Landeskunde (Recht und Wirtschaft) — Goldt R.
Übung; 2 SWS; ben. Schein; Mi, 14:00 - 15:30, P 00-546

Phonetik und Intonation — Breuer A.Y.
Übung; 2 SWS; ben. Schein; Zeit und Raum n.V.

Übersetzung Deutsch-Russisch I — Goldt R.
Übung; 2 SWS; ben. Schein; Mo, 13:00 - 14:30, 01-718

Übersetzung von Zeitungs- und Fachtexten (Russich-Deutsch) — Breuer A.Y.
Übung; 2 SWS; ben. Schein; Mi, 11:00 - 12:30, P 00-546

ab 4. Semester

Aufsatz und Textparaphrase I — Goldt R.
Übung; 2 SWS; ben. Schein; Di, 15:00 - 16:30, P 00-546

Grammatik II — Goldt R.
Übung; 2 SWS; ben. Schein; Di, 12:00 - 13:30, 01-718

ab 6. Semester

Einführung in die Methodik und Didaktik des Russischunterrichts — Ritschel R.
Übung; 2 SWS; ben. Schein; Do, 10:15 - 11:45, Raum n.V.

Klausurenkurs für Examenskandidaten — Meichel J.
Klausurenkurs; 3 SWS; ben. Schein; Mo, 13:15 - 14:00, P 00-546; Mi, 13:15 - 14:45, P 107

Konversation in russ. Sprache (russische Geschichte und Kultur) — Meichel J.
Übung; 3 SWS; ben. Schein; Mo, 10:30 - 12:00, P 00-546; Di, 13:15 - 14:00, P 00-546

Repetitorium der russischen Literatur- und Kulturgeschichte — Meichel J.
Repetitorium; Blockveranstaltung nach Vereinbarung; Zeit und Raum n.V.

SMI v Rossii segodnja (Konversation) — Meichel J.
Übung; 2 SWS; ben. Schein; Do, 13:15 - 14:45, P 00-546

Übersetzung Russisch-Deutsch — Ritschel R.
Übung; 2 SWS; ben. Schein; Do, 8:00 - 9:30, P 103

Übersetzung Russisch-Deutsch II (Recht und Wirtschaft) — Goldt R.
Übung; 2 SWS; ben. Schein; Fr, 13:15 - 14:45, P 201

ab 8. Semester

Klausurenkurs für Examenskandidaten (Übersetzung Russisch-Deutsch) — Ritschel R.
Klausurenkurs; 2 SWS; ben. Schein; Di, 8:00 - 9:30, P 201

Kolloquium in russ. Sprache (Landeskunde und Literatur) — Meichel J.
Kolloquium; 3 SWS; ben. Schein; Mo, 13:15 - 14:00, P 00-546; Fr, 10:15 - 11:45, P 00-546

15

Polnisch

Aufsatzübungen — Matuschek H.
Übung; 2 SWS; ben. Schein; Do, 12:00 - 13:30, Polonicum

Deskriptive Grammatik I (Phonetik) — Matuschek H.
Übung; 2 SWS; ben. Schein; Di, 10:30 - 12:00, Polonicum

Konversation — Matuschek H.
Übung; 2 SWS; ben. Schein; Do, 9:00 - 10:30, Polonicum

Landeskunde — Maskala M.
Übung; 2 SWS; ben. Schein; Mo, 17:00 - 18:30, Polonicum

Lektüre, Interpretation und Aufsatz in polnischer Sprache zum PS: — Matuschek H.
Kurzdrama des 20. Jahrhunderts; Übung; 2 SWS; ben. Schein; Di, 9:00 - 10:30, Polonicum

Theorie und Praxis des literarischen Übersetzens — Schultze B.
Übung; 2 SWS; ben. Schein; Di, 14:00 - 15:30, Polonicum — Matuschek H.

Übersetzung Deutsch-Polnisch — Matuschek H.
Übung; 2 SWS; ben. Schein; Mi, 9:00 - 10:30, Polonicum

Übersetzung Polnisch-Deutsch (für Sokrates-Studierende) — Matuschek H.
Übung; 2 SWS; ben. Schein; Mi, 10:30 - 12:00, Polonicum

Übungen zum Hörverständnis — Matuschek H.
Übung; 2 SWS; ben. Schein; Do, 10:30 - 12:00, Polonicum

Kroatisch/Serbisch

Ältere Sprachzustände des Serbischen und Kroatischen — Palme B.
Übung; 2 SWS; ben. Schein; Zeit und Raum n.V.

Deskriptive Grammatik des Kroatischen, Serbischen und Bosnischen II — Palme B.
Übung; 2 SWS; ben. Schein; Mi, 8:00 - 9:30, 01-718

Die kroatische und serbische Literatur III (mit Lektüre) — Palme B.
Übung; 2 SWS; ben. Schein; Do, 10:00 - 11:30, 01-718

Kroatisch für Fortgeschrittene, Stufe III — Palme B.
Übung; 4 SWS; ben. Schein; Di, Do, 8:00 - 9:30, 01-718

Übersetzung und Textparaphrase — Palme B.
Übung; 2 SWS; ben. Schein; Fr, 8:00 - 9:30, 01-718

Slovenisch

Slovenisch für Fortgeschrittene II — Palme B.
Übung; 3 SWS; ben. Schein; Mo, 8:00 - 10:30, 01-718

Tschechisch

Aufsatzübungen — Lanová S.
Übung; 2 SWS; ben. Schein; Zeit und Raum n.V.

Deskriptive Grammatik des Tschechischen — Reuter E.
Übung; 2 SWS; ben. Schein; Mi, 12:00 - 13:30, Polonicum

Phonetik des Tschechischen — Reuter E.
Übung; 1 SWS; ben. Schein; Mi, 14:00 - 15:00, Polonicum

Tschechisch für Fortgeschrittene I — Kríz J.
Übung; 4 SWS; ben. Schein; Mo, 11:30 - 13:00, SB II 03-134; Mi, 8:00 - 9:30, SB II 03-134

Tschechisch für Fortgeschrittene III — Kríz J.
Übung; 2 SWS; ben. Schein; Mi, 12:30 - 14:00, P 00-546

Übersetzung Tschechisch-Deutsch, Deutsch-Tschechisch — Lanová S.
Übung; 2 SWS; ben. Schein; Zeit und Raum n.V.

Klassische Philologie

Einführungsveranstaltung

Einführungsveranstaltung für Studienanfänger, Fach- und Hochschulortwechsler (Studiengang Latein und Griechisch); Informationsveranstaltung; Mo 19.4.2004, 9-11 Uhr, P 206 — Blümer W.

Fachdidaktik

Fachdidaktik der Alten Sprachen — Visser T.
Übung; 2 SWS; Di, 18:30 - 20:00, P 206

Griechisch

Vorlesungen

Hellenistische Dichtung — Althoff J.
Vorlesung; 2 SWS; Do, 9:45 - 11:15, P 10

Einführung in den griechischen Mythos II: Les amours des dieux — Reinhardt U.
Vorlesung; 2 SWS; Mi, 19:00 - 20:30, P 206

Historische Landeskunde: Ostthrakien, Konstantinopel und nordwestliches Kleinasien; Vorlesung; 1 SWS; Mi, 17:00 - 18:00, P 206 — Müller D.

Seminare und Übungen

für alle Stufen

Griechische Lektüre: Das Thema wird noch bekannt gegeben. — N.N.
Übung; 2 SWS; Di 11-13, P R 03-553

für die Unterstufe

Griechische Lektüre für Anfänger: Platon, Lysis — Althoff J.
Übung; 2 SWS; Mo, 11:30 - 13:00, P 206

Griechisches Proseminar: Archaische Lyrik — Müller D.
Proseminar; 2 SWS; Mo, 16:45 - 18:15, P 205

Vorkurs zu den Griechischen Stilübungen I — Walter J.
Übung; 1 SWS; Mi, 8:45 - 9:30, P 201

Griechische Stilübungen I — N.N.
Übung; 2 SWS; Mo, 8:00 - 9:30, P 207

für die Oberstufe

Griechisches Hauptseminar: Aristophanes, Der Friede — Althoff J.
Hauptseminar; 2 SWS; Di, 15:00 - 16:30, P 205

Griechisch-deutscher Übersetzungskurs — Althoff J.
Übung; 2 SWS; Do, 16:45 - 18:15, P 206

Latein

Vorlesungen

Mittelalterliche Dichtung — Blänsdorf J.
Vorlesung; 2 SWS; Di, 9:45 - 11:15, P 206

Horaz — Blümer W.
Vorlesung; 2 SWS; Mi, 10:30 - 12:00, P 206

Lectio Latina: De fabulis scaenicis — Blänsdorf J.
Vorlesung; 1 SWS; Fr, 10:15 - 11:00, P 5

15

Seminare und Übungen

für alle Stufen

Lateinische Lektüre: Lukrez, De rerum natura — Blänsdorf J.
Übung; 2 SWS; Do, 15:00 - 16:30, P 206

Römische Metrik — Blänsdorf J.
Übung; 2 SWS; Mo, 15:00 - 16:30, P 207

Neutestamentliche Textforschung: Die altlateinische Apostelgeschichte — Blümer W.
Übung; 1 SWS; Mi, 14:00 - 14:45, P 204

für die Unterstufe

Lateinische Lektüre für Anfänger: Vergil — N.N.
Übung; 4 SWS; Di, 15:00 - 16:30, SB II 03-144; Fr, 8:00 - 9:30, SB II 03-153

Lateinisches Proseminar I (für Anfänger): Silius Italicus, Punica — Blümer W.
Proseminar; 3 SWS; Di, 13:15 - 14:45, P 7; Do, 12:15 - 13:00, P 10

Lateinisches Proseminar II (für Fortgeschrittene): Seneca, Apocolocyntosis — Blänsdorf J.
Proseminar; 2 SWS; Di, 13:15 - 14:45, P 206

Vorkurs zu den Lateinischen Stilübungen I — Reinhardt U.
Übung; 2 SWS; Mi, 17:30 - 19:00, P 203

Lateinische Stilübungen I — N.N.
Übung; 3 SWS; Mi, 8:00 - 8:45, P 201; Fr, 11:30 - 13:00, P 201

für die Oberstufe

Lateinisches Hauptseminar: Ambrosius und Cicero, De officiis — Blümer W.
Hauptseminar; 2 SWS; Mo, 18:30 - 20:00, P 207

Lateinische Stilübungen II — Reinhardt U.
Übung; 2 SWS; Fr, 11:30 - 13:00, P 104

Theater-Projekt: Plautus, Rudens — Blänsdorf J.
Projekt; 2 SWS; Do, 18:30 - 20:00, P 206

Graecum/Latinum: Übungen zur Vorbereitung auf die Ergänzungsprüfungen

In der Vorlesungszeit

Griechisch für Hörer aller Fachbereiche

Formenlehre und Syntax des Altgriechischen für Fortgeschrittene — Reinhardt U.
Übung; 4 SWS; Mi, 14:15 - 15:45, N 025; Fr, 13:30 - 15:00, P 205; Beginn mit Eröffnungsklausur: Mi 28.04.2004; Anmeldung in der nächsten Sitzung nach der Klausur

Altgriechische Lektüre: Aristoteles, Politik — Müller D.
Übung; 4 SWS; Mo, 9:30 - 11:00, Raum n.V.; Do, 10:30 - 12:00, Raum n.V.; Beginn mit Eröffnungsklausur: Do 29.04.2004, 10.30 Uhr, P R 03-553; Anmeldung in der nächsten Sitzung nach der Klausur

Latein für Hörer aller Fachbereiche

Formenlehre und Syntax des Lateinischen für Anfänger. Übung A — Giesche M.
Übung; 4 SWS; Mo, Do, 8:00 - 9:30, P 204; Beginn: Do 29.04.2004; Anmeldung in der ersten Sitzung

Formenlehre und Syntax des Lateinischen für Anfänger. Übung B — Reinhardt U.
Übung; 4 SWS; Mi, 8:00 - 9:30, P 204; Fr, 8:30 - 10:00, P 204; Beginn: Mi 28.04.2004; Anmeldung in der ersten Sitzung

Formenlehre und Syntax des Lateinischen für Fortgeschrittene — Giesche M.
Übung; 4 SWS; Di, 15:00 - 16:30, P 204; Do, 11:30 - 13:00, P 204; Beginn mit Eröffnungsklausur: Di 27.04.2004; Anmeldung in der nächsten Sitzung nach der Klausur

Lateinische Lektüre. Übung A: Augustinus, Confessiones — Giesche M.
Übung; 4 SWS; Mo, 15:00 - 16:30, P 7; Do, 16:45 - 18:15, P 6; Beginn mit Eröffnungsklausur: Mo 26.04.2004; Anmeldung in der nächsten Sitzung nach der Klausur

Lateinische Lektüre. Übung B: Livius — Müller D.
Übung; 4 SWS; Mo, 11:30 - 13:00, P 207; Do, 13:00 - 14:30, P 207; Beginn mit Eröffnungsklausur: Mo 26.04.2004, 15.00 Uhr, P 7; Anmeldung in der nächsten Sitzung nach der Klausur

Lateinische Lektüre. Übung C: Curtius Rufus — Giesche M.
Übung; 4 SWS; Di, Do, 13:15 - 14:45, P 204; Beginn mit Eröffnungsklausur: Mo 26.04.2004, 15.00 Uhr, P 7; Anmeldung in der nächsten Sitzung nach der Klausur

In der vorlesungsfreien Zeit

A. Frühjahr 2004: Formenlehre und Syntax des Lateinischen für Fortgeschrittene; Übung; 08.03.-02.04.2004: Mo,Di,Do,Fr 9.30-13.00; P 204; Eröffnungsklausur: Mo 08.03.2004, 9.30-11.00 Uhr; Beginn und Anmeldung um 11.15 Uhr nach der Klausur — Giesche M.

B. Herbst 2004: Formenlehre und Syntax des Lateinischen für Fortgeschrittene; Übung; 20.09.-13.10.2004: Mo,Di,Do,Fr 9.00-12.30; P 204; Eröffnungsklausur: Mo 20.09.2003, 9.00 Uhr; Beginn und Anmeldung um 9.00 Uhr (für Klausurteilnehmer nach der Klausur) — Reinhardt U.

Neugriechisch

Neugriechische Formenlehre und Syntax für Fortgeschrittene — Müller D.
Übung; 3 SWS; Mi, 13:15 - 14:45, P 207; Mi, 15:15 - 16:00, U1-732; Anmeldung in der ersten Sitzung

Neugriechische Lektüre: Sikelianós und Vrettákos, Auswahl aus den Gedichten; Übung; 2 SWS; Mo 18-20, P R 03-553; Anmeldung in der ersten Sitzung — Müller D.

Klassische Archäologie

Einführungsveranstaltung

Einführungsveranstaltung für Studienanfänger — Kreikenbom D.
Informationsveranstaltung; Einzeltermin am 21.4.2004, 11:15 - 12:45, P 3

Vorlesungen

Hellenismus III — Fleischer R.
Vorlesung; 2 SWS; Do, 11:15 - 12:45, P 3

Griechische Kunst IV: Spätklassik — Kreikenbom D.
Vorlesung; 2 SWS; Mi, 13:15 - 14:45, P 3

Griechische Götter — Maderna C.
Vorlesung; Di, 11:30 - 13:00, P 11

Anfängerübungen

Einführung in die Klassische Archäologie [Kurs A] — Fleischer R.
Einführungskurs; 2 SWS; ben. Schein; Mi, 11:15 - 12:45, P 210

Einführung in die Klassische Archäologie [Kurs B] — Kreikenbom D.
Einführungskurs; 2 SWS; ben. Schein; Mo, 13:15 - 14:45, P 210

Das Heiligtum von Olympia — Bol R.
Übung; 2 SWS; ben. Schein; Do, 13:15 - 14:45, P 210

15

Proseminare

Antike Polychromie — Bol R.
Proseminar; 2 SWS; ben. Schein; Do, 15:15 - 16:45, P 210

Minoische und mykenische Kunst — Schollmeyer P.
Proseminar; 2 SWS; ben. Schein; Di, 15:15 - 16:45, P 210

Römisches Athen — Weber Th.
Proseminar; 2 SWS; ben. Schein; Mi, 15:15 - 16:45, P 210

Seminare

Kommagene — Fleischer R.
Seminar; 2 SWS; ben. Schein; Zur Vorbereitung auf die Exkursion; Fr, 11:15 - 12:45, P 210

Feste in Athen — Kreikenbom D.
Seminar; 2 SWS; ben. Schein; Di, 13:15 - 14:45, P 210

Kolloquien

Kunst an der Zeitenwende: Augustus — Junker K.
Kolloquium; 2 SWS; ben. Schein; Mo, 11:15 - 12:45, P 210

Übungen

Praktikum im B.A.Studiengang: Archäologie und Öffentlichkeit in Mainz — Junker K.
Praktikum; 2 SWS; Do, 9:30 - 11:00, P 210

Exkursionen

Große Exkursion: Ost-Türkei — Fleischer R.
Exkursion; Die Exkursion wird voraussichtlich Anfang Oktober 2004 stattfinden (s. gesonderten Aushang in der Institutsbibliothek)!

Kurzexkursion — Bol R.
Exkursion; ben. Schein; Zeit und Ort werden noch bekannt gegeben (s. gesonderten Aushang in der Institutsbibliothek)!

Kunstgeschichte

Einführungsveranstaltungen

Einführungsveranstaltung für Studienanfänger, Fach- und Hochschulwechsler — Kiesewetter G.
Einführungskurs; obligatorisch für Studierende im Hauptfach, Nebenfach, Lehramt und Diplomstudiengang FB 24; Dienstag, 20. April 2004, 16:00-17:00 Uhr, Campus P2

Semestereröffnung und Einführung in das Institut — Bringmann M.
Einführungskurs; für alle Studierenden; obligatorisch für Studienanfänger im Haupt- und Nebenfach; Mi 28. April 2004, 14:00 Uhr, Binger Str. 26, Hörsaal 4. Stock

Vorlesungen

Kunstgeschichte im Überblick Teil I: Spätantike und frühbyzantinische Kunst; Vorlesung; 2 SWS; Di, 18:15 - 19:45, Raum n.V.; Binger Str.26, Hörsaal 4. Stock — Peschlow U.

Romanische Baukunst zwischen Niederrhein und Maas (Koblenz, Köln, Maastricht, Lüttich); Vorlesung; 2 SWS; Mi, 17:15 - 18:45, Raum n.V.; Binger Straße 26, Hörsaal 4. Stock — von Winterfeld D.

Niederländische Malerei im 15. und 16. Jahrhundert — Bringmann M.
Vorlesung; 2 SWS; Do, 17:15 - 18:45, Raum n.V.; Binger Str.26, Hörsaal 4. Stock

Italienische Malerei des Barock — Oy-Marra E.
Vorlesung; 2 SWS; Fr, 11:00 - 12:30, Raum n.V.; Binger Straße 26, Hörsaal 4. Stock

Seminare

für Haupt- und Nebenfachstudierende, Lehramtskandidaten/kandidatinnen und Studierende des Faches Freie Bildende Kunst

Proseminare einführenden Charakters

Einführung in die Architektur — von Winterfeld D.
Proseminar; 2 SWS; ben. Schein; Anmeldung: Listenauslage ab 29.03.04 in der Bibliothek; Mi, 11:15 - 12:45, Raum n.V.; Binger Straße 26, Hörsaal 4. Stock

Einführung in die Architektur — Weber K.T.
Proseminar; 2 SWS; ben. Schein; Anmeldung: Listenauslage ab 29.03.04 in der Bibliothek; Di, 14:15 - 15:45, Raum n.V.; Binger Straße 26, Hörsaal, 4. Stock

Einführung in die Bildkünste — Bringmann M.
Proseminar; 2 SWS; ben. Schein; Anmeldung: Listenauslage ab 29.03.04 in der Bibliothek; Do, 11:15 - 12:45, Raum n.V.; Binger Straße 26, Hörsaal 4. Stock

Einführung in die Bildkünste — Laun S.
Proseminar; 2 SWS; ben. Schein; Anmeldung: Listenauslage ab 29.03.04 in der Bibliothek; Do, 14:15 - 15:45, Raum n.V.; Binger Str.26, Hörsaal 4. Stock

Thematisch gebundene Proseminare

Ausgewählte Denkmäler der spätantiken und byzantinischen Architektur — Thiel A.
Proseminar; 2 SWS; ben. Schein; Anmeldung: ab 04.02.2004 in den Sprechstunden u.n.V.; Do, 9:15 - 10:45, Raum n.V.; Binger Straße 26, Seminarraum 3. Stock

Gotische Sakralarchitektur in Frankreich — Weber K.T.
Proseminar; 2 SWS; ben. Schein; Anmeldung: 01.03.04, 12-13 Uhr; Mi, 13:15 - 14:45, Raum n.V.; Binger Straße 26, Seminarraum 3. Stock

Aspekte der spanischen Kunstgeschichte — Thiel A.
Proseminar; 2 SWS; ben. Schein; Anmeldung: ab 04.02.2004 in den Sprechstunden u.n.V.; Fr, 9:15 - 10:45, Raum n.V.; Binger Straße 26, Seminarraum 3. Stock

Bilder nach Bildern. Niederländische Reproduktionsgraphik des 16. Jahrhunderts; Proseminar; 2 SWS; ben. Schein; Anmeldung: Mo, 16.02.04 9 Uhr c.t., pünktlich alle gemeinsam, Raum 03-321 (Arbeitszimmer PD Dr. Meier); Mo, 11:15 - 12:45, Raum n.V.; Beginn: 26.04.2003, Binger Straße 26, Seminarraum 3. Stock — Meier C.

Tapisserien — Schwoch J.
Proseminar; 2 SWS; ben. Schein; Anmeldung: in den Sprechstunden 10. und 17.02.2004, jew. 9-11 Uhr; Mi, 9:15 - 10:45, Raum n.V.; Binger Straße 26, Seminarraum 3. Stock

Antikenrezeption in der italienischen Kunst des 18. Jahrhunderts an ausgewählten Beispielen; Proseminar; 2 SWS; ben. Schein; Anmeldung: Mo, 16.02.04, 14 Uhr; Do, 14:15 - 15:45, Raum n.V.; Binger Straße 26, Seminarraum 3. Stock — Oy-Marra E.

Deutsche Architekten im 20. Jahrhundert — Kiesewetter G.
Proseminar; 2 SWS; ben. Schein; Anmeldung: Di, 17. 02., 11.00 Uhr (Zi 01-302); Mo, 11:15 - 12:45, Raum n.V.; Binger Straße 26, Hörsaal 4. Stock

15

Hauptseminare

Kunst des Mittelalters am mittleren Rhein (mit Exkursionen) — von Winterfeld D.
Hauptseminar; 2 SWS; ben. Schein; Anmeldung: 10.02.04, 11 Uhr; Di, 16:15 - 17:45, Raum n.V.; Binger Straße 26, Seminarraum 3. Stock

Licht, Form und Farbe. Farb- und Materialikonographie im Mittelalter — Meier C.
Hauptseminar; 2 SWS; ben. Schein; Anmeldung: Mi, 18.02.04 9 Uhr c.t., pünktlich alle gemeinsam, Raum 03-321 (Arbeitszimmer PD Dr. Meier); Mi, 11:15 - 12:45, Raum n.V.; Beginn: 28.04.2003, Binger Straße 26, Seminarraum 3. Stock

Heilige und Märtyrer in der Kunst des 16. und 17. Jahrhunderts — Oy-Marra E.
Hauptseminar; 2 SWS; ben. Schein; Anmeldung: Mo, 16.02.04, 14 Uhr; Do, 11:15 - 12:45, Raum n.V.; Binger Straße 26, Seminarraum 3. Stock

Peter Paul Rubens — Bringmann M.
Hauptseminar; 2 SWS; ben. Schein; Anmeldung: Mo, 16.02.04; Di, 11:15 - 12:45, Raum n.V.; Binger Str.26, Seminarraum 3. Stock

Übungen

Einführung in das wissenschaftliche Arbeiten — Schwoch J.
Übung; 2 SWS; Schein; Anmeldung ab 29.03.2004 in der Bibliothek; Di, 9:15 - 10:45, Raum n.V.; Binger Straße 26, Hörsaal 4. Stk.

Museum digital - EDV-gestützte Objektdokumentation Museum — Hesse-Mohr P.
Übung; 2 SWS; Schein; Anmeldung: Listenauslage ab 29.03.04 in der Bibliothek; begrenzte Teilnehmerzahl (10 Studenten)!; jede 2. Woche Fr, 14:15 - 16:45, Raum n.V.; Binger Straße 26/ Exkursionen

Übung vor Originalen: Sammlungen italienischer Kunst in deutschen Museen: Das Frankfurter Städel; Übung; 3 SWS; Schein; Anmeldung: Listenauslage ab 29.03.04 in der Bibliothek; jede 2. Woche Fr, 14:15 - 16:45, Raum n.V.; externe Übung im Städel; erster Termin (Fr, 30.04.) Einführung im Institut (Binger Str.26) — Oy-Marra E.

Übung zu Themen der Baugeschichte und Denkmalpflege — Brönner W.
Übung; 2 SWS; Schein; Anmeldung: per Liste ab 29.03.2004 in der

Bibliothek; Mi, 15:15 - 16:45, Raum n.V.; Binger Straße 26, Seminarraum 3. Stock

Übung zur profanen Ikonographie — Kiesewetter G.
Übung; 2 SWS; Anmeldung Di. 17.02.04, 12.00 Uhr (Zi 01-302) u. i. d. Sprechstunden; Di, 14:15 - 15:45, Raum n.V.; Binger Straße 26, Seminarraum 3. Stock

Übung zur Bauforschung und Burgenkunde — N.N.
Übung; 2 SWS; Schein; Anmeldung: Listenauslage ab 29.03.2004 in der Institutsbibliothek; Exkursionen; Blockveranstaltung an Samstagen

Kolloquien

Kolloquium für Examenskandidaten — Bringmann M., Imiela H.-J., Meier C., Oy-Marra E., Peschlow U., Schröter E., von Winterfeld D.
Kolloquium; mit Doktoranden und Kollegen; jede 2. Woche Mo, 16:00 - 18:00, Raum n.V.; (Seminarraum, Binger Str.26)

Exkursionen

Zentren und Metropolen. Kopenhagen - Exkursion mit praktischer — Meier C.
Werkanalyse am Original; Exkursion; Schein; Anmeldung: Do, 12.02.04, 9 Uhr c.t., pünktlich alle gemeinsam, Raum 03-321 (Arbeitszimmer PD Dr. Meier); Blockveranstaltung 27.9.2004-1.10.2004

Exkursionen — N.N.
Exkursion; Schein; zu Kunstdenkmälern und Museen (nach vorheriger Ankündigung), ganztägig an Wochenenden und in der vorlesungsfreien Zeit; zur jeweils aktuellen Exkursionsplanung siehe Homepage des Instituts

Christliche Archäologie und Byzantinische Kunstgeschichte

Einführungsveranstaltungen

Einführungsveranstaltung für Studienanfänger, Fach- und Hochschulwechsler — Kiesewetter G.
Einführungskurs; obligatorisch für Studierende im Hauptfach, Nebenfach, Lehramt und Diplomstudiengang FB 24; Dienstag, 20. April 2004, 16:00-17:00 Uhr, Campus P2

Semestereröffnung und Einführung in das Institut — Bringmann M.
Einführungskurs; für alle Studierenden; obligatorisch für Studienanfänger im Haupt- und Nebenfach; Mi 28. April 2004, 14:00 Uhr, Binger Str. 26, Hörsaal 4. Stock

Vorlesungen

Kunstgeschichte im Überblick Teil I: Spätantike und frühbyzantinische — Peschlow U.
Kunst; Vorlesung; 2 SWS; Di, 18:15 - 19:45, Raum n.V.; Binger Str.26, Hörsaal 4. Stock

Thematisch gebundene Proseminare

Ausgewählte Denkmäler der spätantiken und byzantinischen Architektur — Thiel A.
Proseminar; 2 SWS; ben. Schein; Anmeldung: ab 04.02.2004 in den Sprechstunden u.n.V.; Do, 9:15 - 10:45, Raum n.V.; Binger Straße 26, Seminarraum 3. Stock

Hauptseminare

Byzantinische Malerei — Peschlow U.
Hauptseminar; 2 SWS; ben. Schein; Anmeldung: Di, 17.02.04, 11-12 Uhr; Di, 9:15 - 10:45, Raum n.V.; Binger Str.26, Seminarraum 3. Stock

Übungen

Kritische Lektüre wissenschaftlicher Literatur — Peschlow U.
Übung; 2 SWS; Schein; Beginn: 03.05.04, Anmeldung: Listenauslage ab 29.03.04 in der Bibliothek; Mo, 9:15 - 10:45, Raum n.V.; Binger Str. 26, Seminarraum 3. Stock

Kolloquien und Exkursionen

Colloquium Christliche Archäologie — N.N.
Kolloquium; 2 SWS; siehe separate Aushänge bzw. Homepage des Instituts; Binger Str.26

Orientkunde: Islamische Philologie, Islamkunde, Semitistik, Turkologie

Einführungsveranstaltungen

Einführungsveranstaltung Mittwoch, den 28.04.2004, 12:15 - 13:00, R 00-112 — N.N.
Einführungskurs; 12:15 - 13:00, Jakob-Welder-Weg 20, R 00-112

Wissenschaftliche Übungen

Alle Veranataltungen finden sofern nicht anders angegeben im Welderweg 20, R 00-112/00-116 großer Übungsraum, E.G. bzw. Welderweg 20, R 00-122 kleiner Übungsraum, E.G. statt.

Persisch I — Schneider T.
Grundkurs; 2 SWS; benoteter Schein nach Persisch III und Abschlussklausur; Mo, 11:30 - 12:15, P 201; Mi, 8:30 - 9:15, P 102

Arabisch II — Jost L.
Grundkurs; 4 SWS; benoteter Schein nach Arabisch III und Abschlussklausur; Di, Do, 8:00 - 9:30, P 205

Türkisch II — Schneider T.
Grundkurs; 2 SWS; benoteter Schein nach Türkisch III und Abschlussklausur; Mo, 8:00 - 9:30, P 101

Persisch III — Jost L.
Grundkurs; 2 SWS; ben. Schein; Abschlussklausur; Fr, 8:15 - 9:45, Raum n.V.; R 00-112

Einführung in das Syroaramäische II — Vest B.
Grundkurs; 2 SWS; ben. Schein; Do, 16:15 - 17:45, Raum n.V.; R 00-122

Einführung in das Äthiopische II (Ge'ez) — Bokrezion Z.Y.
Grundkurs; 2 SWS; ben. Schein; Mi, 15:15 - 16:45, Raum n.V.; R 00-122

Seminare

Methoden des wissenschaftlichen Arbeitens: Sprachwissenschaft — Boeschoten H., Bulut Ch.
Seminar; 1 SWS; ben. Schein; Do, 13:15 - 14:00, Raum n.V.; R 00-112

Seminar zur Religion des Islam: Einführung in das islamische Recht — Bulut Ch.
Seminar; 1 SWS; ben. Schein; Mo, 13:15 - 14:00, Raum n.V.; R 00-112

Arabische Anekdotenliteratur — Muth F.-Ch.
Seminar; 2 SWS; ben. Schein; Di, 12:00 - 13:30, Raum n.V.; R 00-112

Lektüre ausgewählter Koransuren — Muth F.-Ch.
Seminar; 2 SWS; ben. Schein; Do, 8:15 - 9:45, Raum n.V.; R 00-112

Ta'rih at-Tabari: Bericht vom Treffen König Salomos mit der Königin von Saba; Seminar; 1 SWS; ben. Schein; Mi, 10:15 - 11:00, Raum n.V.; R 00-112 — Venzlaff H.

Arabische Liebesgeschichten — Muth F.-Ch.
Seminar; 2 SWS; ben. Schein; Di, 10:15 - 11:45, Raum n.V.; R 00-112

Hadithe zum Umgang mit den Ahl-i Kitab — Kandler H.
Seminar; 2 SWS; ben. Schein; Di, 8:15 - 9:45, Raum n.V.; R 00-112

Sprachen und Schriften des vorislamischen Arabiens — Maraqten M.
Seminar; 1 SWS; ben. Schein; Z.n.V.

Neupersische Chrestomathietexte — Muth F.-Ch.
Seminar; 2 SWS; ben. Schein; Do, 10:15 - 11:45, Raum n.V.; R 00-112

Nasir-i Husraw: Safarname — Horst H.
Seminar; 1 SWS; ben. Schein; Fr, 11:15 - 12:00, Raum n.V.; R 00-122

Hafiz: ausgewählte Texte aus dem Diwan — Horst H.
Seminar; 1 SWS; ben. Schein; Fr, 10:15 - 11:00, Raum n.V.; R 00-122

Leichte türkische Lektüre (ab 4. Semester) — Bulut Ch.
Seminar; 1 SWS; ben. Schein; Mo, 12:15 - 13:00, Raum n.V.; R 00-112

Yasar Kemal: Ince Memed — Venzlaff H.
Seminar; 1 SWS; ben. Schein; Mi, 9:15 - 10:00, Raum n.V.; R 00-112

Die osmanische Herrschaft in Nordafrika (türkische lateinschriftliche Texte); Seminar; 2 SWS; ben. Schein; Mi, 10:30 - 12:00, Raum n.V.; R 00-122 — Kornrumpf H.-J.

Einführung in das Osmanische — Bulut Ch.
Seminar; 1 SWS; ben. Schein; Do, 12:15 - 13:00, Raum n.V.; R 00-112

Die osmanische Verfassung von 1876 (mit Textlektüre) — Kornrumpf H.-J.
Seminar; 2 SWS; ben. Schein; Mi, 13:00 - 14:30, Raum n.V.; R 00-122

Hindu-Turk-samvad: Quellen zur Geschichte der Hindu-Muslim-Heiligenverehrung im indischen Dekhan; Seminar; 2 SWS; Z.n.V. — van Skyhawk H.

Einführung in die Turkologie — Boeschoten H.
Seminar; 2 SWS; Schein; benoteter Schein nach Einführung in die Turkologie IV; Mi, 15:15 - 16:45, Raum n.V.; R 00-112

Einführung in die Türksprachen I u. II — Boeschoten H.
Seminar; 2 SWS; Schein; benoteter Schein nach Türksprachen III; Mi, 17:15 - 18:45, Raum n.V.; R 00-112

Ostmitteltürkische Texte — Boeschoten H.
Seminar; 2 SWS; ben. Schein; Do, 14:15 - 15:45, Raum n.V.; R 00-112

Einführung in das Karachay-Balkarische — Boeschoten H.
Seminar; 2 SWS; ben. Schein; Do, 16:15 - 17:45, Raum n.V.; R 00-112

Turkologisches Kolloquium für laufende Forschungsvorhaben — Johanson L.
Seminar; 2 SWS; ben. Schein; Z.n.V. R 00-112

Sprachpraktische Übungen

Arabisch A (begleitend zu Arabisch II) — Rashed M.
Sprachkurs; 2 SWS; Schein; Fr, 10:15 - 11:45, Raum n.V.; R 00-112

Arabisch B (ab 3. Semester) — Rashed M.
Sprachkurs; 2 SWS; Schein; Fr, 12:00 - 13:30, Raum n.V.; R 00-112

Arabisch C (ab 4. Semester) — Rashed M.
Sprachkurs; 2 SWS; Schein; Fr, 13:30 - 15:00, Raum n.V.; R 00-112

Arabische Nachrichten — Rashed M.
Sprachkurs; 1 SWS; Schein; Do, 13:00 - 13:45, Raum n.V.; Videoraum 05a Philosophicum

Persisch A (begleitend zu Persisch I) — Dehghan K.
Sprachkurs; 2 SWS; Schein; Mo, 14:15 - 15:45, Raum n.V.; R 00-112

Persisch B (ab 3. Semester) — Dehghan K.
Sprachkurs; 1 SWS; Schein; Mo, 16:15 - 17:00, Raum n.V.; R 00-122

Persisch C (ab 4. Semester) — Dehghan K.
Sprachkurs; 1 SWS; Schein; Mo, 17:15 - 18:00, Raum n.V.; R 00-112

Türkeitürkisch A (begleitend zu Türkisch II) — Fedakar D.
Sprachkurs; 2 SWS; Schein; Di, 14:15 - 15:45, Raum n.V.; R 00-112

Türkeitürkisch B (Übersetzungsübungen 3. u. 4. Semester) — Fedakar D.
Sprachkurs; 2 SWS; Schein; Di, 10:15 - 11:45, Raum n.V.; R 00-122

Türkeitürkisch C (ab 4. Semester) — Fedakar D.
Sprachkurs; 2 SWS; Schein; Di, 12:15 - 13:45, Raum n.V.; R 00-122

Indologie

Vorbesprechung: Mittwoch, 28. April 2004, 12.15 Uhr. Unterrichtsbeginn: 3. Mai 2004. Wenn nicht anders angegeben, finden alle Veranstaltungen in der Bibliothek des Instituts für Indologie, Friedrich-von-Pfeiffer-Weg 5, EG links, statt.

Interdisziplinäres Seminar

Religion in der Region — Boeschoten H., Meisig K., Wißmann H.
LV; 2 SWS; zusammen mit dem Seminar für Religionswissenschaft des FB 02 und dem Seminar für Orientkunde FB 15; Pflichtveranstaltung für alle Sem.; Di, 16:15 - 17:45, Raum n.V.

Proseminare

Hindi I — Wengoborski S.
Proseminar; 2 SWS; Wahlpflichtveranstaltung (im Austausch mit Singhalesisch) für HF, 1.-3. Sem.; Wahlveranstaltung für NF alle Sem.; Zeit und Raum n.V.

Singhalesisch für Fortgeschrittene — Dhammapala Y.
Proseminar; 2 SWS; Wahlpflichtveranstaltung (im Austausch mit Hindi) für HF, 2.-4. Sem.; Wahlveranstaltung für NF; Di, 15:15 - 16:45, Raum n.V.

Bengali — N.N.
Proseminar; 2 SWS; Wahlveranstaltung für alle Sem.; Zeit und Raum n.V.

Sanskrit II — Guhe E.
Proseminar; 4 SWS; Pflichtveranstaltung für 2. Sem. HF und NF; Zeit und Raum n.V.

Einfache Sanskrit-Lektüre — Wengoborski S.
Proseminar; 2 SWS; Pflichtveranstaltung für 4. Sem. HF und NF; Zeit und Raum n.V.

Hauptseminare

Urdu — Degener A.
Hauptseminar; 2 SWS; Wahlveranstaltung ab 3. Semester; Zeit und Raum n.V.

Burushaski — van Skyhawk H.
Hauptseminar; 2 SWS; Wahlveranstaltung für alle Sem.; Zeit und Raum n.V.

Einführung in das Buddhistische Sanskrit auf der Grundlage des Mahavadanasutra; Hauptseminar; 2 SWS; Pflichtveranstaltung ab 5. Sem. für HF und NF; jede 2. Woche Fr, 12:00 - 16:00, Raum n.V.; Beginn 7.5.2004 — Bock-Raming A.

Sanskrit-Handschriften: Einführung in die indologische Textkritik — Meisig K.
Hauptseminar; 2 SWS; zugleich Doktorandenseminar; Pflichtveranstaltung ab 5. Sem. für HF und NF; Do, 14:15 - 15:45, Raum n.V.

Lektüre und Interpretation ausgewählter Hindi-Kurzgeschichten — Meisig K.
Hauptseminar; 2 SWS; zugleich Doktorandenseminar; Wahlpflichtveranstaltung (im Austausch mit Singhalesisch)ab 5. Sem. HF, Wahlveranstaltung ab 5. Sem. NF; Zeit und Raum n.V.

Singhalesische Lektüre — Dhammapala Y.
Hauptseminar; 2 SWS; Wahlpflichtveranstaltung (im Austausch mit Hindi) für HF, ab 5. Sem.; Wahlveranstaltung ab 5. Sem. für NF; Di, 13:15 - 14:45, Raum n.V.

Arbeitsgruppe Buddhistisches Chinesisch

Pali-Chinesischer Textvergleich — Meisig K., Meisig M.
Hauptseminar; 2 SWS; Do, 16:15 - 17:45, Raum n.V.

Ägyptologie und Altorientalistik

Einführungsveranstaltungen

Einführungsveranstaltung für Studienanfänger — Braun E.A.
Einführungskurs; Einzeltermin am 22.4.2004, 10:15 - 11:00, Übungsraum Ägyptologie — Prechel D., Verhoeven-van Elsbergen U.

Vorbesprechung für alle Studierenden — Dozenten
Einführungskurs; Einzeltermin am 26.4.2004, 10:15 - 11:00, Übungsraum Ägyptologie

Ägyptologie

Vorlesungen

Die Amarnazeit — von der Way Th.
Vorlesung; 2 SWS; Di, 14:00 - 17:15, 00 434 Ausstellungsraum; Mi, 14:00 - 17:15, P 5; Blockveranstaltung, 29./30.6., 6./7.7. und 13./14.7.2004

Zwischen Erstarrung und Neubeginn: Ägypten in der Mitte des 2. Jahrtausends v. Chr.; Vorlesung; 1 SWS; Do, 12:15 - 13:00, P 5 — Gundlach R.

Proseminare

Archäologie I — Schade-Busch M.
Proseminar; 2 SWS; ben. Schein; Mi, 9:15 - 10:45, P 210

Mittelägyptisch II — Wenzel D.
Proseminar; 2 SWS; ben. Schein; Mo, 13:00 - 14:30, P 208

Mittelseminare

Hieratisch für Anfänger — Verhoeven-van Elsbergen U.
Mittelseminar; 1 SWS; ben. Schein; jede 2. Woche Do, 13:15 - 14:45, Übungsraum Ägyptologie

Neuägyptisch I — Verhoeven-van Elsbergen U.
Mittelseminar; 2 SWS; ben. Schein; Di, 9:00 - 10:30, Übungsraum Ägyptologie

Ptolemäische Textlektüre: Das Mammisi von Armant und verwandte Inschriften — Budde D.
Mittelseminar; 2 SWS; ben. Schein; Do, 16:30 - 18:00, Raum n.V.; Die Veranstaltung findet statt im Gresemundweg 4 (SFB 295)

Vorbereitung einer ägyptologischen Exkursion nach London — Wenzel D.
Mittelseminar; 2 SWS; ben. Schein; Fr, 10:00 - 11:30, Übungsraum Ägyptologie

Oberseminare

Altägyptische Lebenslehren (Neues Reich - Spätzeit) — Verhoeven-van Elsbergen U.
Oberseminar; 2 SWS; ben. Schein; Mo, 11:30 - 13:00, Übungsraum Ägyptologie

Assiut - Götter, Gräber und Gelehrte im 13. oberägyptischen Gau — Verhoeven-van Elsbergen U.
Oberseminar; 2 SWS; ben. Schein; Do, 10:30 - 12:00, Übungsraum Ägyptologie

Übungen

Übungen zu Mittelägyptisch II — Berbner I.
Übung; 2 SWS; ben. Schein; Mi, 11:15 - 12:45, Übungsraum Ägyptologie

Kolloquium

Kolloquium für Examenskandidaten — Braun E.A.
Kolloquium; 2 SWS; Mi, 9:15 - 10:45, Übungsraum Ägyptologie — Gundlach R., Prechel D., Verhoeven-van Elsbergen U.

Altorientalistik: Vorderasiatische Archäologie

Vorlesungen

Repräsentationsbilder - von der frühdynastischen bis zur neuassyrischen Zeit; Vorlesung; 2 SWS; Do, 15:00 - 16:30, P 4 — Braun E.A.

Seminare

Bestattungen des späten 3. und frühen 2. Jt.s in Mesopotamien und Nordsyrien; Seminar; 2 SWS; ben. Schein; Di, 10:30 - 12:00, Übungsraum Ägyptologie — Braun E.A.

Einführung in die Siegelkunde
Proseminar; 2 SWS; ben. Schein; Do, 16:30 - 18:00, Übungsraum Ägyptologie — Braun E.A.

Fälschungen
Seminar; 2 SWS; ben. Schein; Di, 12:15 - 13:45, Übungsraum Ägyptologie — Braun E.A.

Keramik - mehr als Scherben
Seminar; 2 SWS; ben. Schein; Mo, 15:15 - 16:45, Übungsraum Ägyptologie — Wicke D.

Altorientalistik: Altorientalische Philologie

Vorlesungen

Wissenschaft im Alten Orient - eine Glaubensfrage?
Vorlesung; 1 SWS; Mi, 13:15 - 14:00, P 10 — Prechel D.

Seminare

Das Gilgamesch-Epos
Seminar; 2 SWS; ben. Schein; Do, 9:00 - 10:30, Übungsraum Ägyptologie — Kryszat G.

Das hurritisch-hethitische Lied „Freilassung"
Seminar; 1 SWS; ben. Schein; Mi, 16:15 - 17:00, Übungsraum Ägyptologie — Prechel D.

Einführung in die hethitische Sprache
Seminar; ben. Schein; Mi, 14:15 - 15:45, Übungsraum Ägyptologie — Prechel D.

Hethitische Inthronisationsrituale
Seminar; 2 SWS; ben. Schein; Di, 14:15 - 15:45, Übungsraum Ägyptologie — Prechel D.

Übungen

Der Codex Hammurapi
Übung; 2 SWS; ben. Schein; Di, 16:15 - 17:45, Übungsraum Ägyptologie — Prechel D.

Religionswissenschaft des Hellenismus

Vorlesungen

Griechische Kultvollzüge
Vorlesung; 2 SWS; Do, 18:30 - 20:00, P 203 — Zeller D.

Paulinische Sexualethik vor antikem Hintergrund
Vorlesung; 2 SWS; Mi, 13:30 - 15:00, P 103 — Zeller D.

Seminare

Antike Texte zum Gebet
Seminar; 2 SWS; Mo 14-16 Uhr, Pfeifferweg 12, R 01-217 — Zeller D.

Übungen

Lektüre: Stoische Texte zur Sexualethik
Übung; 2 SWS; Do 10-12 Uhr , Pfeifferweg 12, R 01-217 — Zeller D.

Fachbereich 16 - Geschichtswissenschaft

Jakob-Welder-Weg 18, 55128 Mainz, Tel. 06131-39-22814/20866, Fax. 06131-39-24748,
E-Mail: nries@mail.uni-mainz.de
Dekan: Univ.-Prof. Dr. Schumacher, Leonhard, App. 22751
Prodekan: Univ.-Prof. Dr. Kißener, Michael, App. 2 5643
Dekanat: Ries, Nicola, App. 22814
Sprechzeiten: Mo-Do 10-12
Frauenbeauftragte: PD Dr. Schmitt, Sigrid, App. 22265
Stellvertretende Frauenbeauftragte: Maurer, Gabriele, App. 22259

Lehrkörper

Universitätsprofessorinnen/professoren

Beer, Axel, Univ.-Prof. Dr., Musikwissenschaftliches Institut; Raum 01-171, Jakob-Welder-Weg 18, 55128 Mainz, App. 2 2259, axelbeer@uni-mainz.de, Tel. 06131-39-22899

Felten, Franz Josef, Univ.-Prof. Dr., Abteilung II: Mittelalter; Raum 00-572, Welderweg 18, 55128 Mainz, App. 22664, felten@mail.uni-mainz.de

Fischer, Ernst, Univ.-Prof. Dr., Institut für Buchwissenschaft; Raum P Zi. 03-518, Jakob-Welder-Weg 18, 55128 Mainz, App. 23180, efischer@mail.uni-mainz.de

Fuchs, Konrad, Univ.-Prof. Dr. (pensioniert), Abteilung IV: Neueste Geschichte; Raum P 01-536, App. 22896

Füssel, Stephan, Univ.-Prof. Dr., Institut für Buchwissenschaft (Leitung); Raum P Zi. 03-543, Jakob-Welder-Weg 18, 55128 Mainz, App. 23469, fuessel@mail.uni-mainz.de

Gaudzinski, Sabine, Univ.-Prof. Dr., Vor- und Frühgeschichte; Schillerstraße 11, 55116 Mainz, App. 36395, gaudzins@uni-mainz.de

Hartmann, Peter Claus, Univ.-Prof. Dr. Dr., Abteilung I: Allgemeine und Neuere Geschichte; Raum P-00-596, Jakob-Welder-Weg 18, 55128 Mainz, App. 22663, pchartma@mail.uni-mainz.de

Kißener, Michael, Univ.-Prof. Dr., Abteilung VII: Zeitgeschichte; Raum 00-615, Jakob-Welder-Weg 18, 55128 Mainz, App. 2 5643, kissener@mail.uni-mainz.de

Koppitz, Hans-Joachim, Univ.-Prof. Dr. (emeritiert), Institut für Buchwissenschaft

Kusber, Jan, Univ.-Prof. Dr., Abteilung VI: Osteuropäische Geschichte; Raum 00-553, Jakob-Welder-Weg, 18, 55128 Mainz, App. 22811, kusber@uni-mainz.de

Matheus, Michael, Univ.-Prof. Dr., (beurlaubt), Abteilung III: Mittlere und Neuere Geschichte und Vergleichende Landesgeschichte; Raum 00-571, Philosophicum, App. 22265, matheus@mail.uni-mainz.de

Pare, Christopher Frank Edward, Univ.-Prof. Dr. phil., Vor- und Frühgeschichte; Schillerstraße 11, 55116 Mainz, App. 30190, pare@mail.uni-mainz.de

Prinzing, Günter, Univ.-Prof. Dr., Abteilung V: Byzantinistik; Raum P03-579, Jakob - Welder - Weg18, 55128 Mainz, App. 22782, prinzing@mail.uni-mainz.de

Schilson, Arno, Univ.-Prof. Dr., Institut für Abendländische Religionsgeschichte; Raum R01-214, Pfeifferweg 12, App. 22459, schilson@mail.uni-mainz.de

Schumacher, Leonhard, Univ.-Prof. Dr., Institut für Alte Geschichte; Raum 03-635, Welderweg 18 (Philosophicum), 55128 Mainz, App. 22751, lschumac@mail.uni-mainz.de

Wiesend, Reinhard, Univ.-Prof. Dr., Musikwissenschaftliches Institut; Raum 01-141, Jakob-Welder-Weg 18, 55128 Mainz, App. 22589, wiesend@muwiinfa.geschichte.uni-mainz.de

Professorinnen/Professoren

Oldenstein, Jürgen, Prof. Dr., Vor- und Frühgeschichte; Schillerstr. 11 (Schönborner Hof), 55116 Mainz, App. 30187, oldenste@mail.uni-mainz.de, Tel. 06134-64908

Wand, Norbert, Prof. Dr. phil. apl., Vor- und Frühgeschichte; Schillerstraße 11, 55116 Mainz, Tel. 06251 38600

apl. Professorinnen/Professoren

Rödel, Walter G., apl. Prof. Dr. phil., Abteilung I: Allgemeine und Neuere Geschichte; Raum P 00-635, Jakob-Welder-Weg 18, 55128 Mainz, App. 24457, roedel@mai.uni-mainz.de

Entpflichtete/ i. R. befindliche Professorinnen/Professoren

Ament, Hermann, Univ.-Prof. Dr. phil. (pensioniert), Vor- und Frühgeschichte; Schillerstr. 11 (Schönborner Hof), 55116 Mainz, App. 33227, ament@mail.uni-mainz.de

Baumgart, Winfried, Univ.-Prof. Dr. (emeritiert), Abteilung IV: Neueste Geschichte; Raum P U1-597, Jakob-Welder-Weg 18, 55128 Mainz, App. 22669, goerg@mail.uni-mainz.de

Becker, Alfons, Univ.-Prof. Dr. (emeritiert), Abteilung II: Mittelalter; Jakob-Welder-Weg 18, 55128 Mainz, App. 2 27 75, etoenges@mail.uni-mainz.de

Dotzauer, Winfried, Univ.-Prof. Dr. (emeritiert), Abteilung III: Mittlere und Neuere Geschichte und Vergleichende Landesgeschichte; Raum P 01-536, Tel. 06131 29 23846

Federhofer, Hellmut, Univ.-Prof. Dr. Dr. h.c. (emeritiert), Musikwissenschaftliches Institut; Raum 01-183, Jakob-Welder-Weg 18, 55128 Mainz, App. 22184, helmut.federhofer@main-rheiner.de; Am Königsborn 18, 55126 Mainz

Gerlich, Alois, Univ.-Prof. Dr. (emeritiert), Abteilung III: Mittlere und Neuere Geschichte und Vergleichende Landesgeschichte; Raum P 01-536, App. 23846

Kupper, Hubert P., Prof. Dr., (pensioniert), Musikwissenschaftliches Institut (Musikinformatik); Friedrich-von-Pfeiffer-Weg 12, 55128 Mainz, App. 25142, hubert.kupper@freenet.de

Mahling, Christoph-Hellmut, Univ.-Prof. Dr., (pensioniert), Musikwissenschaftliches Institut; Raum 01-183, Jakob-Welder-Weg 18, 55128 Mainz, App. 22184, mahling@mail.uni-mainz.de; Kurt-Schumacher-Str. 18, 55270 Zornheim, Tel. 06136-44 5 34, Fax. 06136-954396

Menzel, Josef Joachim, Univ.-Prof. Dr. (pensioniert), Abteilung II: Mittelalter; Jakob-Welder-Weg 18, 55128 Mainz, App. 22433, etoenges@mail.uni-mainz.de

Oberländer, Erwin, Univ.-Prof.Dr.Dr.h.c., (emeritiert), Abteilung VI: Osteuropäische Geschichte; Raum 00-554, Jakob-Welder-Weg 18, 55128 Mainz, App. 24739, oberlaendere@aol.com

Riedel, Friedrich Wilhelm, Univ.-Prof. Dr., (pensioniert), Musikwissenschaftliches Institut; Jakob-Welder-Weg 18, 55128 Mainz, App. 22259, f.w.riedel@t-online.de

Walter, Rudolf, Prof. Dr., (pensioniert), Musikwissenschaftliches Institut; Jakob-Welder-Weg 18, 55128 Mainz, App. 2 22 59, Tel. 06221-76 47 43

Weber, Hermann, Univ.-Prof. Dr. (emeritiert), Abteilung I: Allgemeine und Neuere Geschichte; Jakob-Welder-Weg 18, 55128 Mainz, App. 24464, histsem@mail.uni-mainz.de

Hochschuldozentinnen/dozenten

Ahmann, Rolf, HD Dr., Abteilung VI: Osteuropäische Geschichte (Neuere und Neueste Geschichte); Raum 00-547, Jakob-Welder-Weg 18, 55128 Mainz, App. 22911, Ahmann@mail.uni-mainz.de

Bernstein, Frank, HD Dr., M.A., Institut für Alte Geschichte; Raum 03-548, Jakob-Welder-Weg 18, 55128 Mainz, App. 23398, bernstei@mail.uni-mainz.de

Haarländer, Stephanie, PD Dr., Abteilung II: Mittelalter; Raum P 00-558, Jakob-Welder-Weg 18, 55128 Mainz, App. 22433, haarlaen@mail.uni-mainz.de

Kramer, Ursula, HD Dr., M.A., Musikwissenschaftliches Institut; Raum 01/167, Jakbo-Welder-Weg 18, 55128 Mainz, App. 22183, kramer@mail.uni-mainz.de

Neitzel, Sönke, HD Dr., Abteilung IV: Neueste Geschichte (Kommissarisch mit der Leitung der Abteilung IV beauftragt); Raum P 00-558, Jakob-Welder-Weg 18, 55128 Mainz, App. 22776, sneitzel@mail.uni-mainz.de

Pelizaeus, Ludolf, HD Dr., Abteilung I: Allgemeine und Neuere Geschichte; Raum P 00-594, Jakob-Welder-Weg 18, 55128 Mainz, Tel. 06131 24114, pelizaeu@mail.uni-mainz.de

Rogge, Jörg, Dr. phil. habil., Abteilung II: Mittelalter; Raum P 00-558, Jakob-Welder-Weg 18, 55128 Mainz, App. 22433, rogge@mail.uni-mainz.de

Schmahl, Helmut, HD Dr., Abteilung I: Allgemeine und Neuere Geschichte; Raum P 00-597, Jakob-Welder-Weg 18, 55128 Mainz, Tel. 06131 25404, hschmahl@mail.uni-mainz.de

Schneider, Ute, PD Dr., M.A., Institut für Buchwissenschaft; Raum 03-508, Welderweg 18 (Philosophicum), 55128 Mainz, App. 23468, uschneid@mail.uni-mainz.de

Privatdozentinnen/Privatdozenten

Horsmann, Gerhard, PD Dr., Priv. Dozent, Institut für Alte Geschichte; Raum 03-598, Jakob-Welder-Weg 18, 55128 Mainz, App. 23355, horsmann@mail.uni-mainz.de

Schmitt, Sigrid, PD Dr., Abteilung III: Mittlere und Neuere Geschichte und Vergleichende Landesgeschichte; Raum 00-571, Jakob-Welder-Weg, 55128 Mainz, App. 22265, sschmitt@uni-mainz.de

Todt, Klaus-Peter, PD Dr., Abteilung V: Byzantinistik; Jakob-Welder-Weg 18, 55128 Mainz, Tel. 0611 846688

Wissenschaftliche Assistentinnen/Assistenten

Gausmann, Frank, Abteilung VII: Zeitgeschichte; Raum 00-617, Jakob-Welder-Weg 18, 55128 Mainz, App. 2 62 28

Lehrkräfte

Fein, Sylvia, Dr., Geschäftsleitung; Jakob-Welder-Weg 18, 55128 Mainz, App. 2 44 56, sfein@mail.uni-mainz.de

Hensel-Grobe, Meike, Dr., Geschäftsleitung; Raum 00-625, Jakob-Welder-Weg 18, 55128 Mainz, App. 2 44 56, hensel@mail.uni-mainz.de

Wissenschaftliche Mitarbeiterinnen/Mitarbeiter

Albrecht, Stefan, Dr. phil., Abteilung VI: Osteuropäische Geschichte; Raum 00-716, Jakob-Welder-Weg 18, 55128 Mainz, App. 24756, albrs000@hotmail.com

Bergmann, Claus, M.A., Vor- und Frühgeschichte; Raum 02 135, Schillerstraße 11, 55116 Mainz, App. 30010, bergmanc@.uni-mainz.de

Elz, Wolfgang, Dr., Ak. Oberrat, Abteilung IV: Neueste Geschichte; Raum P U1-596, App. 20241, elz@mail.uni-mainz.de

Ernst, Albert, Dipl.-Des., Institut für Buchwissenschaft; Raum 03-512, Jakob-Welder-Weg 18, 55128 Mainz, App. 20092, atyp.ernst@t-online.de

Gräf, Albert, Dr. rer. nat., Musikwissenschaftliches Institut (Musikinformatik); Friedrich-von-Pfeiffer-Weg 12, 55128 Mainz, App. 25142, ag@muwiinfa.geschichte.uni-mainz.de

Haupt, Peter, Dr. phil., Vor- und Frühgeschichte; Raum 01 127, Schillerstraße 11, 55116 Mainz, App. 33425, hauptp@uni-mainz.de

Hindrichs, Thorsten, M.A., Musikwissenschaftliches Institut; Raum 01-137, Jakob-Welder-Weg 18, 55128 Mainz, App. 2 00 96, hindrich@mail.uni-mainz.de

Hoben, Wolfgang, Dr. phil., Ak. Dir., Institut für Alte Geschichte; Raum 03-596, Welderweg 18, 55128 Mainz, App. 23356, hoben@mail.uni-mainz.de

Hoffmann, Lars, M.A., Abteilung V: Byzantinistik; Raum P03-583, Jakob - Welder - Weg 18, 55128 Mainz, App. 24292, lars.hoffmann@uni-mainz.de

Hust, Christoph, Dr. phil., Dipl. Musiklehrer, Musikwissenschaftliches Institut; Raum 01-117, Jakob-Welder-Weg 18, 55128 Mainz, App. 20098, hust@muwiinfa.geschichte.uni-mainz.de

Klapp, Sabine, M.A., Abteilung III: Mittlere und Neuere Geschichte und Vergleichende Landesgeschichte; Raum 00-567, App. 24461, klapp@uni-mainz.de

Kleinjung, Christine, M.A., Abteilung II: Mittelalter; Raum 00-576, Jakob-Welder-Weg 18, 55128 Mainz, App. 2 540 5, kleinjun@mail.uni-mainz.de

Maner, Hans-Christian, Dr. phil., Abteilung VI: Osteuropäische Geschichte; Raum 01-714, Jakob-Welder-Weg 18, 55128 Mainz, App. 22113, maner@mail.uni-mainz.de; Hollerbornstr. 54a, 65197 Wiesbaden, Tel. 0611-1841804

Niedermüller, Peter, Dr. phil., M.A., Musikwissenschaftliches Institut; Raum 01-121, Jakob-Welder-Weg 18, 55128 Mainz, App. 2 20097, niederm@muwiinfa.geschichte.uni-mainz.de

Ochs, Heidrun, Abteilung III: Mittlere und Neuere Geschichte und Vergleichende Landesgeschichte; Raum P 00-621, App. 22774, heidrun.ochs@uni-mainz.de

Pelgen, Franz Stephan, M.A., Institut für Buchwissenschaft; Raum P Zi. 03-506, Jakob-Welder-Weg 18, 55128 Mainz, App. 20094, pelgen@mail.uni-mainz.de

Petersen, Hans-Christian, M.A., Abteilung VI: Osteuropäische Geschichte; Raum 00-554, Jakob-Welder-Weg 18, 55128 Mainz, App. 24739, peters@uni-mainz.de; Frauenlobstraße, 68, 55118 Mainz, Tel. 06131/6274754

Pfarr, Kristina, Dr. phil., M.A., Musikwissenschaftliches Institut (beurlaubt); Raum 01-137, Jakob-Welder-Weg 18, 55128 Mainz, App. 2 00 96, pfarr@uni-mainz.de

Rahmstorf, Lorenz, Dr. phil., Vor- und Frühgeschichte; Schillerstraße 11, 55116 Mainz, App. 30191, rahmstor@mail.uni-mainz.de

Reese, Annette, Abteilung I: Allgemeine und Neuere Geschichte; Raum 00—597, Jakob-Welder-Weg 18, 55128 Mainz, App. 2 5404, reese@mail.uni-mainz.de

Reske, Christoph, Dr. Dipl.-Ing., Institut für Buchwissenschaft; Raum P Zi. 03-516, Jakob-Welder-Weg 18, 55128 Mainz, App. 20093, ch.reske@uni-mainz.de

Riedhammer, Karin, M.A., Vor- und Frühgeschichte; Schillerstr. 11 (Schönborner Hof), 55116 Mainz, App. 30186, riedhamm@mail.uni-mainz.de

Ringel, Ingrid, Dr., Ak. Oberrat, Abteilung II: Mittelalter (Sprechzeiten: Dienstag 10-12); Raum P 00-566, Jakob-Welder-Weg 18, 55128 Mainz, App. 24460, iringel@uni-mainz.de

Rohde, Matthias, Dr., Abteilung III: Mittlere und Neuere Geschichte und Vergleichende Landesgeschichte; Raum 00-567, Jakob-Welder-Weg 18, 55128 Mainz, App. 2 44 61, mrohde@uni-mainz.de

Schäfer, Regina, Dr. phil., Abteilung III: Mittlere und Neuere Geschichte und Vergleichende Landesgeschichte; Raum 00-621, Jakob-Welder-Weg 18, 55128 Mainz, App. 22774, regina.schaefer@uni-mainz.de

Struck, Manuela, Dr. phil., Vor- und Frühgeschichte; Raum 02 210, Schillerstraße 11, 55116 Mainz, App. 30099, struckm@uni-mainz.de

Untucht, Tobias, M.A., Musikwissenschaftliches Institut (Tonstudio); Raum 01-151, Jakob-Welder-Weg 18, 55128 Mainz, App. 2 4338, untucht@muwiinfa.geschichte.uni-mainz.de

Volkert, Natalia, M.A., Abteilung VI: Osteuropäische Geschichte; Raum 00-728, Jakob-Welder-Weg 18, 55128 Mainz, App. 24101, volk1124@arcor.de; Casino Str. 21-23, 56068 Koblenz, Tel. 0261/1332844, Fax. 06131-39-2 32 81

Nichtbedienstete Professorinnen/Professoren

Hehl, Ernst-Dieter, apl. Prof., Dr., Abteilung II: Mittelalter; Raum 00-566, Jakob-Welder-Weg 18, 55128 Mainz, Akademie der Wissenschaften und Literatur Geschwister-Scholl-Straße 2, 55131 Mainz, Tel. 06131 577107, ernst-dieter.hehl@adwmainz.de

Nichtbedienstete apl. Professorinnen/Professoren

Estermann, Alfred, Dr. phil. habil., Institut für Buchwissenschaft

Honorarprofessorinnen/professoren

Mathy, Helmut, Prof. Dr., Ehrensenator der Universität, Abteilung III: Mittlere und Neuere Geschichte und Vergleichende Landesgeschichte; Raum P 00-621, Geschichte der Mainzer Universität, App. 24458

Mittler, Elmar, Dr. phil., Institut für Buchwissenschaft (Ltd. Bib.-Dir. Bibliotheksgeschichte)

Müller, W. Robert, Institut für Buchwissenschaft (Buchwirtschaft)

Nichtbedienstete Privatdozenten

Amann, Konrad, apl. Prof., Abteilung I: Allgemeine und Neuere Geschichte; Raum P 00-594, Jakob-Welder-Weg 18, 55128 Mainz, App. 24114, kamann@mail.uni-mainz.de

Clemens, Lukas, PD Dr., Abteilung III: Mittlere und Neuere Geschichte und Vergleichende Landesgeschichte; Jakob-Welder-Weg 18, 55128 Mainz, Tel. 0651 9774162, clemensg@uni-trier.de

Mungen, Anno, Dr. phil. habil., M.A., Musikwissenschaftliches Institut; Jakob-Welder-Weg 18, 55128 Mainz, App. 2 22 59, annomungen@hotmail.com

Philippi, Daniela, PD Dr., Musikwissenschaftliches Institut; Jakob-Welder-Weg 18, 55128 Mainz, App. 2 22 59, Daniela.Philippi@adwmainz.de; Geschwister-Scholl-Str. 2, 55131 Mainz

Lehrbeauftragte Habilitierte

Gronenborn, Detlev, Dr. phil. habil., Vor- und Frühgeschichte; Schillerstraße 11, 55116 Mainz, App. 30009, archvfg@mail.uni-mainz.de

Schmid, J.J., Dr. phil. habil., Abteilung I: Allgemeine und Neuere Geschichte; Jakob-Welder-Weg 18, 55128 Mainz, App. 2 26 12

Lehrbeauftragte

Blum, Peter, Dr., Abteilung IV: Neueste Geschichte; Jakob-Welder-Weg 18, 55128 Mainz, Tel. 07263 20166

Brunck, Helma, Abteilung IV: Neueste Geschichte; Jakob-Welder-Weg 18, 55128 Mainz, App. 2 44 65

Deasy, John M., Geschäftsleitung; Jakob-Welder-Weg 18, 55128 Mainz, App. 22813, histsem@mail.uni-mainz.de

Degreif, Diether, Dr., Oberarchivrat, Abteilung IV: Neueste Geschichte; Jakob-Welder-Weg 18, 55128 Mainz, Tel. 0611 881125

Dietz-Charritat, Claire, Diplom-Pädagogin, Geschäftsleitung; Jakob-Welder Weg 18, 55099 Mainz, Tel. 06131 832149, dietzcha@mail.uni-mainz.de

Erbar, Ralph, Dr., Stud. Rat, Abteilung IV: Neueste Geschichte; Raum 00-611, Tel. 06131 24454, ralpherbar@aol.com

Fuchs, Rüdiger, Dr., Abteilung II: Mittelalter; Akademie der Wissenschaften und der Literatur, Tel. 06131 577220

Grünewald, Volker, Dr., Vor- und Frühgeschichte; Schillerstraße 11, 55116 Mainz, App. 30009, archvfg@mail.uni-mainz.de

Martin, Otto, Dr. phil., Institut für Buchwissenschaft

Müller, Michael, Dr. phil., Abteilung I: Allgemeine und Neuere Geschichte; Raum 00-631, Jakob-Welder-Weg 18, 55122 Mainz, Tel. 06131 22612, michmuel@mail.uni-mainz.de

Münch, Stephan, Musikwissenschaftliches Institut (Musiktheorie); Jakob-Welder-Weg 18, 55128 Mainz, App. 2 22 59, maurer@muwiinfa.geschichte.uni-mainz.de

Quast, Dieter, Dr. phil., Vor- und Frühgeschichte; Schillerstraße 11, 55116 Mainz, App. 30009, archvfg@mail.uni-mainz.de

Schneider, Wolfgang, M.A., Institut für Buchwissenschaft; Jakob-Welder-Weg 18, 55128 Mainz, App. 2 25 80, sekretariat-buchwissenschaft@mail.uni-mainz.de

Scholz, Sebastian, Dr., Abteilung II: Mittelalter; Akademie der Wissenschaften und der Literatur, Tel. 06131 577223

Stoll, Oliver, PD Dr., Institut für Alte Geschichte; Raum 03-588, Jakob-Welder-Weg 18, 55128 Mainz, App. 25110, stoll@mail.uni-mainz.de

Zosel, Bernhard, Musikwissenschaftliches Institut (Musiktheorie); Jakob-Welder-Weg 18, 55128 Mainz, App. 2 22 59, zosel@web.de, Tel. 06173-5612

Zwicker, Stefan, M.A., Abteilung VI: Osteuropäische Geschichte; Raum 00-716, Jakob-Welder-Weg 18, 55128 Mainz, App. 24756, SFzwicker@gmx.de

Nichtbedienstete Lehrkräfte

Bogojavlenska, Svetlana, M.A., Abteilung VI: Osteuropäische Geschichte; Jakob-Welder-Weg 30, 55128 Mainz, Tel. 06131 8387142, svetabog@yahoo.de

Brüchert, Hedwig, Dr. phil., Friedrich-von-Pfeifferweg 3, Abteilung III: Mittlere und Neuere Geschichte und Vergleichende Landesgeschichte; Raum 02-144, Friedrich von Pfeiffer-Weg 3, 55099 Mainz, App. 24779, hedwig.bruechert@uni-mainz.de

Jung, Andreas, M.A., Abteilung VI: Osteuropäische Geschichte; Raum 00-716, Jakob-Welder-Weg, 18, 55128 Mainz, App. 24756, junga003@students.uni-mainz.de

Keller, Volker, Dr. phil., M.A., Abteilung VI: Osteuropäische Geschichte; Raum 00-716, Jakob-Welder-Weg 18, 55128 Mainz, App. 24756, Dr.Volker.Keller@main-rheiner.de; Thiergartenstr. 79, 55496 Argenthal, Tel. 06761-917560

Kunze, Rolf-Ulrich, PD Dr., Abteilung IV: Neueste Geschichte; Raum P 00-516, Tel. 069 54805756

Tosstorff, Reiner, PD Dr., Abteilung VI: Osteuropäische Geschichte; Raum 00-538, Jakob-Welder-Weg 18, 55128 Mainz, App. 22810, rtosstorff@web.de

Wissenschaftliche Einrichtungen und Betriebseinheiten

Institut für Vor- und Frühgeschichte

Schönborner Hof, Schillerstraße 11, 55116 Mainz, Tel. 06131-39-3 00 09, Fax. 06131-39-3 01 56, E-Mail: archvfg@mail.uni-mainz.de

Vor- und Frühgeschichte

Schillerstraße 11, 55116 Mainz, Tel. 39-30009, Fax. 39-30156, E-Mail: archvfg@mail.uni-mainz.de
Leitung: Univ.-Prof. Dr. phil. Pare, Christopher Frank Edward, App. 30190
Geschäftszimmer: Dr. phil. Bieger, Annette, App. 30009
Universitätsprofessorinnen/-professoren: Univ.-Prof. Dr. phil. (pensioniert) Ament, Hermann, App. 33227; Univ.-Prof. Dr. Gaudzinski, Sabine, App. 36395; Univ.-Prof. Dr. phil. Pare, Christopher Frank Edward, App. 30190
außerplanmäßige Universitätsprofessorinnen/-professoren: Prof. Dr. Oldenstein, Jürgen, App. 30187
Wiss. Mitarbeiterinnen/Mitarbeiter: Bergmann, Claus, M.A., Raum 02 135, App. 30010; Dr. phil. Haupt, Peter, Raum 01 127, App. 33425; Dr. phil. Rahmstorf, Lorenz, App. 30191; Riedhammer, Karin, M.A., App. 30186; Dr. phil. Struck, Manuela, Raum 02 210, App. 30099
Wiss. Zeichnerinnen: Bell, Irene, App. 30016; Kohz, Sunhild, App. 30016
Nichtbed. Lehrkräfte und Lehrbeauftragte: Dr. phil. habil. Gronenborn, Detlev, App. 30009; Dr. phil. Quast, Dieter, App. 30009; Prof. Dr. phil. apl. Wand, Norbert, Tel. 06251 38600

Bibliothek Vor- und Frühgeschichte

Schönborner Hof, Schillerstraße 11, 55116 Mainz, Tel. 06131-39-3 38 86, Fax. 06131-39-3 01 56
Öffnungszeiten: Mo-Do 9-17, Fr 9-14
Bedienstete der Univ.: Dipl.-Bibl. Lehmler-Schumacher, Isa, App. 33886

16

Fachschaft Vor- und Frühgeschichte

Schönborner Hof, Schillerstraße 11, 55116 Mainz, Tel. 06131-39-3 00 12

Institut für Alte Geschichte

Jakob-Welder-Weg 18, 55128 Mainz, Tel. 06131-39-2 27 52, Fax. 06131-39-2 38 23, E-Mail: caps@mail.uni-mainz.de
Sekretariat: Caps, Hannelore, Raum 03-597, App. 22752

Bedienstete der Universität
Universitätsprofessorinnen/-professoren: Univ.-Prof. Dr. Schumacher, Leonhard, Raum 03-635, App. 22751
Hochschuldozentinnen/-dozenten: HD Dr. Bernstein, Frank, M.A., Raum 03-548, App. 23398
Wiss. Mitarbeiterinnen/Mitarbeiter: Dr. phil. Hoben, Wolfgang, Ak. Dir., Raum 03-596, App. 23356; PD Dr. Horsmann, Gerhard, Priv. Dozent, Raum 03-598, App. 23355

Nichtbed. Lehrkräfte und Lehrbeauftragte
Habilitierte: PD Dr. Stoll, Oliver, App. 25110
Lehrbeauftragte: PD Dr. Stoll, Oliver, App. 25110

Historisches Seminar

Jakob-Welder-Weg 18, 55128 Mainz, Tel. 06131-39-2 44 55, Fax. 06131-39-2 54 80,
E-Mail: caxt@mail.uni-mainz.de
außerplanmäßige Universitätsprofessorinnen/-professoren: apl. Prof. Hehl, Ernst-Dieter, Dr., Raum 00-566, Tel. 06131 577107
Hochschuldozentinnen/-dozenten: PD Dr. Haarländer, Stephanie, Raum P 00-558, App. 22433; HD Dr. Pelizaeus, Ludolf, Raum P 00-594, Tel. 06131 24114; HD Dr. Schmahl, Helmut, Raum P 00-597, Tel. 06131 25404

Geschäftsleitung

Geschäftsführender Leiter:: Univ.-Prof. Dr. Kusber, Jan, App. 22811
Sekretariat: Axt, Corinna, Raum 00-627, App. 24455
Öffnungszeiten: Mo - Do 10.00 - 12.00 Uhr

Bedienstete der Universität
Fachdidaktik: Dr. Fein, Sylvia, App. 2 44 56; Dr. Hensel-Grobe, Meike, App. 2 44 56
Studienberatung Lehramt:: Dr. Hensel-Grobe, Meike, App. 2 44 56
Sprechzeiten : Di 10.15-12.00 Uhr
Sprechzeiten Fachdidaktik:: Frau Dr. Fein: FR 10-11
Studienberatung Magister:: Dr. phil. Schäfer, Regina, App. 22774

Nichtbed. Lehrkräfte und Lehrbeauftragte: Diplom-Pädagogin Dietz-Charritat, Claire, Tel. 06131 832149
Lehrbeauftragte: Deasy, John M., App. 22813

Abteilung I: Allgemeine und Neuere Geschichte

Jakob-Welder-Weg 18, 55128 Mainz, Tel. 0613139-2 26 12
Leiter:: Univ.-Prof. Dr. Dr. Hartmann, Peter Claus, App. 22663
Sekretariat: Huber, Annette, Raum 00-631, App. 22612
Öffnungszeiten: Mo-Do 10.00-12.00

Bedienstete der Universität
Universitätsprofessorinnen/-professoren: Univ.-Prof. Dr. Dr. Hartmann, Peter Claus, Raum P-00-596, App. 22663; Univ.-Prof. Dr. (emeritiert) Weber, Hermann, App. 24464
außerplanmäßige Universitätsprofessorinnen/-professoren: apl. Prof. Dr. phil. Rödel, Walter G., Raum P 00-635, App. 24457
Hochschuldozentinnen/-dozenten: HD Dr. Pelizaeus, Ludolf, Raum P 00-594, Tel. 06131 24114; HD Dr. Schmahl, Helmut, Raum P 00-597, Tel. 06131 25404

Wiss. Mitarbeiterinnen/Mitarbeiter: Reese, Annette, Raum 00—597, App. 2 5404

Nichtbed. Lehrkräfte und Lehrbeauftragte
Nichtbedienstete Habilitierte: apl. Prof. Amann, Konrad, App. 24114; Dr. phil. habil. Schmid, J.J., App. 2 26 12
Lehrbeauftragte: Dr. phil. Müller, Michael, Tel. 06131 22612; Dr. phil. habil. Schmid, J.J., App. 2 26 12

Abteilung II: Mittelalter

Jakob-Welder-Weg 18, 55128 Mainz, Tel. 06131-39-2 27 75, Fax. 06131-39-2 48 29,
E-Mail: etoenges@mail.uni-mainz.de
Leiter: Univ.-Prof. Dr. Felten, Franz Josef, App. 22664
Sekretariat: Tönges, Ellen, Raum 00-568, App. 22775
Öffnungszeiten: Mo-Fr 10.00-12.00 Uhr, Zi-Nr. P 00-568

Bedienstete der Universität
Universitätsprofessorinnen/-professoren: Univ.-Prof. Dr. (emeritiert) Becker, Alfons, App. 2 27 75; Univ.-Prof. Dr. Felten, Franz Josef, Raum 00-572, App. 22664; Univ.-Prof. Dr. (pensioniert) Menzel, Josef Joachim, App. 22433
Hochschuldozentinnen/-dozenten: PD Dr. Haarländer, Stephanie, Raum P 00-558, App. 22433; Dr. phil. habil. Rogge, Jörg, Raum P 00-558, App. 22433
Wiss. Mitarbeiterinnen/Mitarbeiter: Kleinjung, Christine, M.A., Raum 00-576, App. 2 540 5; Dr. Ringel, Ingrid, Ak. Oberrat, Raum P 00-566, App. 24460

Nichtbed. Lehrkräfte und Lehrbeauftragte
Nichtbedienstete Habilitierte: apl. Prof. Hehl, Ernst-Dieter, Dr., Tel. 06131 577107
Lehrbeauftragte: Dr. Fuchs, Rüdiger, Tel. 06131 577220; Dr. Scholz, Sebastian, Tel. 06131 577223

Abteilung III: Mittlere und Neuere Geschichte und Vergleichende Landesgeschichte

Jakob-Welder-Weg 18, 55128 Mainz, Tel. 06131-39-2 44 62, Fax. 06131/39-2 39 84
Leiterin: PD Dr. Schmitt, Sigrid, App. 22265
Sekretariat: Dörr, Gabriele, Raum P 00-577, App. 24462
Öffnungszeiten: Mo - Do 10.00-12.00 Uhr
Studienberatung Magister:: Dr. phil. Schäfer, Regina, App. 22774

Bedienstete der Universität
Universitätsprofessorinnen/-professoren: Univ.-Prof. Dr. (emeritiert) Dotzauer, Winfried, Raum P 01-536, Tel. 06131 29 23846; Univ.-Prof. Dr. (emeritiert) Gerlich, Alois, Raum P 01-536, App. 23846; Univ.-Prof. Dr. Matheus, Michael, (beurlaubt), Raum 00-571, App. 22265; PD Dr. Schmitt, Sigrid, Raum 00-571, App. 22265
Wiss. Assistentinnen/Assistenten: Ochs, Heidrun, Raum P 00-621, App. 22774; Dr. phil. Schäfer, Regina, Raum 00-621, App. 22774
Wiss. Mitarbeiterinnen/Mitarbeiter: Dr. phil. Brüchert, Hedwig, Friedrich-von-Pfeifferweg 3, Raum 02-144, App. 24779; Klapp, Sabine, M.A., Raum 00-567, App. 24461; Dr. Rohde, Matthias, Raum 00-567, App. 2 44 61

Nichtbed. Lehrkräfte und Lehrbeauftragte
Honorarprofessoren: Prof. Dr. Mathy, Helmut, Ehrensenator der Universität, App. 24458
Nichtbedienstete Habilitierte: PD Dr. Clemens, Lukas, Tel. 0651 9774162
Lehrbeauftragte: Dr. phil. Brüchert, Hedwig, Friedrich-von-Pfeifferweg 3, App. 24779; PD Dr. Clemens, Lukas, Tel. 0651 9774162

Abteilung IV: Neueste Geschichte

Jakob-Welder-Weg 18, 55128 Mainz, Tel. 06131-39-2 44 65
Komissarisch mit der Leitung beauftragt:: HD Dr. Neitzel, Sönke, App. 22776
Sekretariat: Goerg, Liselotte, App. 24465
Öffnungszeiten: Do-Fr von 9:00-11:00 Uhr

Bedienstete der Universität
Universitätsprofessorinnen/-professoren: Univ.-Prof. Dr. (emeritiert) Baumgart, Winfried, Raum P U1-597, App. 22669; Univ.-Prof. Dr. (pensioniert) Fuchs, Konrad, Raum P 01-536, App. 22896

Hochschuldozentinnen/-dozenten: HD Dr. Neitzel, Sönke, Raum P 00-558, App. 22776
Wiss. Mitarbeiterinnen/Mitarbeiter: Dr. Elz, Wolfgang, Ak. Oberrat, Raum P U1-596, App. 20241

Nichtbed. Lehrkräfte und Lehrbeauftragte
Lehrbeauftragte: Dr. Blum, Peter, Tel. 07263 20166; Brunck, Helma, App. 2 44 65; Dr. Degreif, Diether, Oberarchivrat, Tel. 0611 881125; Dr. Erbar, Ralph, Stud. Rat, Tel. 06131 24454

Abteilung V: Byzantinistik

Jakob-Welder-Weg 18, 55128 Mainz
Leitung:: Univ.-Prof. Dr. Prinzing, Günter, App. 22782
Öffnungszeiten

Bedienstete der Universität
Universitätsprofessorinnen/-professoren: Univ.-Prof. Dr. Prinzing, Günter, Raum P03-579, App. 22782
Wiss. Mitarbeiterinnen/Mitarbeiter: Hoffmann, Lars, M.A., Raum P03-583, App. 24292

Nichtbed. Lehrkräfte und Lehrbeauftragte
Habilitierte: PD Dr. Todt, Klaus-Peter, Tel. 0611 846688

Bibliothek Byzantistik

Jakob-Welder-Weg 18, 55128 Mainz
Öffnungszeiten: Mo-Fr 10-12, 15-18 Uhr sowie nach Rücksprache, Raum Nr. 03-636

Bedienstete der Universität: Frau Diplom-Bibliothekarin Johanna Schäffner

Abteilung VI: Osteuropäische Geschichte

Jakob-Welder-Weg, 18, 55128 Mainz, Tel. 06131-39-22812, Fax. 06131-39-23281,
E-Mail: kopalian@mail.uni-mainz.de
Leiter: Univ.-Prof. Dr. Kusber, Jan, Raum 00-553, Jakob-Welder-Weg, 18, 55128 Mainz, App.39- 22811
Sprechstunde: Di 10:00-11:30 Uhr

Sekretariat: Kopaliani-Schmunk, Natela, Raum 00-555, Jakob-Welder-Weg 18, 55128 Mainz, App. 22812
Öffnungszeiten: Mo-Fr. von 10:00 bis 12:00

Universitätsprofessorinnen/-professoren: Univ.-Prof. Dr. Kusber, Jan, Raum 00-553, Jakob-Welder-Weg, 18, 55128 Mainz, App. 22811; Univ.-Prof.Dr.Dr.h.c. Oberländer, Erwin, (emeritiert), Raum 00-554, Jakob-Welder-Weg 18, 55128 Mainz, App. 24739

Hochschuldozentinnen/-dozenten: HD Dr. Ahmann, Rolf, Raum 00-547, Jakob-Welder-Weg 18, 55128 Mainz, App. 22911
Sprechstunde: Di. von 15:00 bis 16:00

Habilitierte: HD Dr. Ahmann, Rolf, Raum 00-547, Jakob-Welder-Weg 18, 55128 Mainz, App. 22911; PD Dr. Tosstorff, Reiner, Raum 00-538, Jakob-Welder-Weg 18, 55128 Mainz, App. 22810

Wiss. Mitarbeiterinnen/Mitarbeiter: Dr. phil. Albrecht, Stefan, Raum 00-716, Jakob-Welder-Weg 18, 55128 Mainz, App. 24756; Dr. phil. Maner, Hans-Christian, Raum 01-714, Jakob-Welder-Weg 18, 55128 Mainz, App. 22113; Petersen, Hans-Christian, M.A., Raum 00-554, Jakob-Welder-Weg 18, 55128 Mainz, App. 24739; Volkert, Natalia, M.A., Raum 00-728, Jakob-Welder-Weg 18, 55128 Mainz, App. 24101

Nichtbed. Lehrkräfte und Lehrbeauftragte: Bogojavlenska, Svetlana, M.A., Jakob-Welder-Weg 30, 55128 Mainz, Tel. 06131 8387142; Jung, Andreas, M.A., Raum 00-716, Jakob-Welder-Weg, 18, 55128 Mainz, App. 24756; Dr. phil. Keller, Volker, M.A., Raum 00-716, Jakob-Welder-Weg 18, 55128 Mainz, App. 24756; PD Dr. Tosstorff, Reiner, Raum 00-538, Jakob-Welder-Weg 18, 55128 Mainz, App. 22810; Zwicker, Stefan, M.A., Raum 00-716, Jakob-Welder-Weg 18, 55128 Mainz, App. 24756
Sprechstunde

Studienfachberatung: Univ.-Prof. Dr. Kusber, Jan, Raum 00-553, Jakob-Welder-Weg, 18, 55128 Mainz, App. 22811; Petersen, Hans-Christian, M.A., Raum 00-554, Jakob-Welder-Weg 18, 55128 Mainz, App. 24739

Bibliothek: Bibliotheksaufsicht Bohn, Olga, App. 22815; Dipl.Bibl. Haubrich, Alice, App. 25240
Öffnungszeiten: Mo. u. Do. von 9:00 bis 16:00; Di. von 9:00 bis 16:30; Mi. von 9:30 bis 16:30; Fr. von 9:00 bis 13:50
Teilbibliothek
Öffnungszeiten: Di. 13 - 15 Uhr; Do. 11-13 Uhr

Abteilung VII: Zeitgeschichte

Leiter: Univ.-Prof. Dr. Kißener, Michael, App. 2 5643
Sekretariat: Baumgart-Pietsch, Anja, Raum 00-611, App. 2 62 16
Öffnungszeiten: Mo-Di 10.00-12.00

Bedienstete der Universität
Universitätsprofessorinnen/-professoren: Univ.-Prof. Dr. Kißener, Michael, Raum 00-615, App. 2 5643
Wiss. Mitarbeiterinnen/Mitarbeiter: Gausmann, Frank, Raum 00-617, App. 2 62 28; Dr. Nordblom, Pia, Raum 00-617, App. 26 22 8

Bibliothek Historisches Seminar

Jakob-Welder-Weg 18, 55128 Mainz, Tel. 24663, E-Mail: caxt@mail.uni-mainz.de
Bibliotheksaufsicht: Breitenbach, Valentina, App. 24333; Lippok, Elisabeth, App. 24333
Diplom-Bibliothekarin: Speicher, Carola, App. 24463
Bibliotheksangestellte: Schramm-Schmidt, Ulrike, App. 24463
Öffnungszeiten: Semesterferien: 10.00 - 17.00 Uhr, Semester 9.00 - 19.00 Uhr

Fachschaft Geschichte

Jakob-Welder-Weg 18, 55128 Mainz, Tel. 06131-39-2 31 65
Studentische Mitarbeiter: Geisenhof, Heiko, App. 2 31 65

Fachschaft Geschichtliche Hilfswissenschaften

Jakob-Welder-Weg 18, 55128 Mainz, Tel. 06123-7 59 39
Öffnungszeiten

Institut für Buchwissenschaft

Jakob-Welder-Weg 18, 55128 Mainz, Tel. 06131-39-2 25 80, Fax. 06131/39-2 54 87,
E-Mail: sekretariat-buchwissenschaft@mail.uni-mainz.de
Leiter: Univ.-Prof. Dr. Füssel, Stephan, App. 23469
Sekretariat: Geyer, Renate, Raum 03-537, App. 2 25 80; Jensen, Linn, Raum 03-537, App. 2 25 80
Öffnungszeiten: Mo-Fr 11-12, Mo-Do 14:30-15:30 Uhr
Bedienstete der Universität
Universitätsprofessorinnen/-professoren: Univ.-Prof. Dr. Fischer, Ernst, Raum P Zi. 03-518, App. 23180; Univ.-Prof. Dr. Füssel, Stephan, Raum P Zi. 03-543, App. 23469;
Univ.-Prof. Dr. (emeritiert) Koppitz, Hans-Joachim
außerplanmäßige Universitätsprofessorinnen/-professoren: Dr. phil. habil. Estermann, Alfred
Hochschuldozentinnen/-dozenten: PD Dr. Schneider, Ute, M.A., Raum 03-508, App. 23468
Wiss. Mitarbeiterinnen/Mitarbeiter: Dipl.-Des. Ernst, Albert, Raum 03-512, App. 20092; Pelgen, Franz Stephan, M.A., Raum P Zi. 03-506, App. 20094; Dr. Dipl.-Ing. Reske, Christoph, Raum P Zi. 03-516, App. 20093
Nichtwiss. Mitarbeiterinnen/Mitarbeiter: Geyer, Renate, Raum 03-537, App. 2 25 80; Jensen, Linn, Raum 03-537, App. 2 25 80; Dipl.-Bibl. Lehmler-Schumacher, Isa, Raum 03-836, App. 20229; Polonskaja, Rebeka, Raum 03-836, App. 20229; Scheel, Frank, Raum 01-409, App. 25258
Honorarprofessoren: Dr. phil. Mittler, Elmar; Müller, W. Robert

Lehrdruckerei

Jakob-Welder-Weg 18, 55128 Mainz, Tel. 06131-39-2 52 58
Nichtwiss. Mitarbeiterinnen/Mitarbeiter: App. 25258

Bibliothek Buchwissenschaft

Jakob-Welder-Weg 18, 55128 Mainz, Tel. 06131-39-2 02 29
Öffnungszeiten: Mo-Do 10-18, Fr 10-15
Nichtwiss. Mitarbeiterinnen/Mitarbeiter: Polonskaja, Rebeka, Raum 03-836, App. 20229

Fachschaft Buchwissenschaft

Jakob-Welder-Weg 18, 55128 Mainz, Tel. 06131/39-2 40 64

Musikwissenschaftliches Institut

Jakob-Welder-Weg 18, 55128 Mainz, Tel. 06131-39-2 22 59, Fax. 06131-39-2 29 93,
E-Mail: maurer@muwiinfa.geschichte.uni-mainz.de
Sekretariat: Maurer, Gabriele, Raum 01-147, Jakob-Welder-Weg 18 (Philosophicum), 55128 Mainz, App. 22259
Bedienstete der Universität
Wiss. Mitarbeiterinnen/Mitarbeiter: App. 2 47 15
Nichtbed. Lehrkräfte und Lehrbeauftragte

Musikwissenschaftliches Institut

Jakob-Welder-Weg 18, 55128 Mainz, Tel. 06131-39-2 22 59, Fax. 06131-39-2 29 93,
E-Mail: maurer@muwiinfa.geschichte.uni-mainz.de
Leitung: Univ.-Prof. Dr. Wiesend, Reinhard, Raum 01-141, App. 22589
Sekretariat: Maurer, Gabriele, Raum 01-147, App. 22259
Bedienstete der Universität
Universitätsprofessorinnen/-professoren: Univ.-Prof. Dr. Beer, Axel, Raum 01-171, App. 2 2259; Univ.-Prof. Dr. Dr. h.c. (emeritiert) Federhofer, Hellmut, Raum 01-183, App. 22184; Univ.-Prof. Dr. Mahling, Christoph-Hellmut, (pensioniert), Raum 01-183, App. 22184; Univ.-Prof. Dr. Riedel, Friedrich Wilhelm, (pensioniert), App. 22259

Hochschuldozentinnen/-dozenten: HD Dr. Kramer, Ursula, M.A., Raum 01/167, App. 22183

Wiss. Mitarbeiterinnen/Mitarbeiter: Dr. rer. nat. Gräf, Albert, Friedrich-von-Pfeiffer-Weg 12, 55128 Mainz, App. 25142; Hindrichs, Thorsten, M.A., Raum 01-137, Jakob-Welder-Weg 18, 55128 Mainz, App. 2 00 96; Dr. phil. Hust, Christoph, Dipl. Musiklehrer, Raum 01-117, Jakob-Welder-Weg 18, 55128 Mainz, App. 20098; Dr. phil. Niedermüller, Peter, M.A., Raum 01-121, Jakob-Welder-Weg 18, 55128 Mainz, App. 2 20097; Dr. phil. Pfarr, Kristina, M.A., Raum 01-137, Jakob-Welder-Weg 18, 55128 Mainz, App. 2 00 96; Untucht, Tobias, M.A., Raum 01-151, Jakob-Welder-Weg 18, 55128 Mainz, App. 2 4338

Nichtwiss. Mitarbeiterinnen/Mitarbeiter: Krell, Ulrike, Stud. Rat, Raum 01-135, Jakob-Welder-Weg 18, 5518 Mainz, App. 24171; Maurer, Gabriele, Raum 01-147, Jakob-Welder-Weg 18 (Philosophicum), 55128 Mainz, App. 22259; Volke, Felicitas, Raum 10, Friedrich-von-Pfeiffer-Weg 12, 55128, App. 25142

Honorarprofessoren: Prof. Dr. Kupper, Hubert P., (pensioniert), Friedrich-von-Pfeiffer-Weg 12, 55128 Mainz, App. 25142; Prof. Dr. Walter, Rudolf, (pensioniert), Jakob-Welder-Weg 18, 55128 Mainz, App. 2 22 59

Habilitierte: Dr. phil. habil. Mungen, Anno, M.A., App. 2 22 59; PD Dr. Philippi, Daniela, App. 2 22 59

Lehrbeauftragte: Münch, Stephan, App. 2 22 59; Zosel, Bernhard, App. 2 22 59

Abt. Musikinformatik

Johann-Friedrich-von-Pfeiffer-Weg 5, 55128 Mainz, Tel. 06131-39-2 51 42/2 4715, Fax. 06131/39-2 47 17, E-Mail: feli@muwiinfa.geschichte.uni-mainz.de
Sekretariat: Volke, Felicitas, Raum 10, App. 25142

Bedienstete der Universität
Sprechzeiten
Wiss. Mitarbeiterinnen/Mitarbeiter: Dr. rer. nat. Gräf, Albert, App. 25142
Nichtwiss. Mitarbeiterinnen/Mitarbeiter: Volke, Felicitas, Raum 10, App. 25142

Nichtbed. Lehrkräfte und Lehrbeauftragte
Honorarprofessoren: Prof. Dr. Kupper, Hubert, App. 25142

Bibliothek Musikwissenschaft

Jakob-Welder-Weg 18, 55128 Mainz, Tel. 06131-39-2 41 71/2 22 59
Bedienstete der Universität
Sprechzeiten
Nichtwiss. Mitarbeiterinnen/Mitarbeiter: Krell, Ulrike, Stud. Rat, Raum 01-135, App. 24171

Fachschaft Musikwissenschaft

Jakob-Welder-Weg 18, 55128 Mainz, Tel. 06131-39-2 40 61, E-Mail: fs-muwi.uni-mainz@gmx.de

Institut für Abendländische Religionsgeschichte

Johann-Friedrich-von-Pfeiffer-Weg 12, 55128 Mainz, Tel. 06131-39-2 24 59, Fax. 06131-39-2 38 24
Bedienstete der Universität
Universitätsprofessorinnen/-professoren: Univ.-Prof. Dr. Schilson, Arno, Raum R01-214, App. 22459

Fachbereich 16 - Geschichtswissenschaft

Vor- und Frühgeschichte

Informationsstunde zum Sommersemester 2004 — Lehrende des Instituts
Informationsveranstaltung; Einzeltermin am 26.4.2004, 9:00 - 11:00, VLS-Schönborner Hof

Vorlesungen

Das archaische Etrurien im 9.-6. Jahrhundert v. Chr. — von Hase F.-W.
Vorlesung; 2 SWS; Mi, 15:00 - 17:00, VLS-Schönborner Hof

Der archäologische Nachweis des Ursprungs des Menschen II — Gaudzinski S.
Vorlesung; 2 SWS; Mi, 11:00 - 13:00, VLS-Schönborner Hof

Der Beginn der Bronzezeit in Europa — Pare Ch.F.E.
Vorlesung; 2 SWS; Do, 9:00 - 11:00, VLS-Schönborner Hof

Geschichte archäologischer Theorien vom Altertum bis ins 21. Jahrhundert — Gronenborn D.
Vorlesung; 2 SWS; Mo, 9:00 - 11:00, VLS-Schönborner Hof; ab 3.5.2004

Vor- und Frühgeschichte im Überblick IV: Römerzeit und Mittelalter — Ament H., Haupt P., Oldenstein J.
Vorlesung; 2 SWS; auch für B.A. Archäologie; Mo, 11:00 - 13:00, VLS-Schönborner Hof

Seminare

Archäologie der Karolingerzeit — Wand N.
Seminar; 2 SWS; Di, 16:00 - 18:00, VLS-Schönborner Hof

Besiedlungsgeschichte Amerikas — Gronenborn D., Alt K.W.
Seminar; 2 SWS; interdisziplinäre Veranstaltung; Mo, 15:00 - 17:00, Hs Anthropologie

Die Entwicklung urbaner Siedlungsstrukturen von den Anfängen bis ins Mittelalter I: Die Stadt in Palästina, Zypern und in der Ägäis bis in das 2. Jt. v. Chr.; Seminar; 2 SWS; interdisziplinäre Veranstaltung, auch für B.A. Archäologie; Di, 16:00 - 18:00, R 00-415; im Institut für Altes Testament und Biblische Archäologie — Rahmstorf L., Zwickel W.

Kulturen Mitteleuropas am Übergang vom Endneolithikum zur Frühbronzezeit — Pare Ch.F.E.
Seminar; 2 SWS; Fr, 11:00 - 13:00, VLS-Schönborner Hof

Seminar zur Vorlesung — Gaudzinski S.
Seminar; 2 SWS; Mi, 13:00 - 15:00, VLS-Schönborner Hof

Vorbereitung der Jahresexkursion nach Großbritannien — Gaudzinski S., Haupt P.
Seminar; 2 SWS; Di, 11:00 - 13:00, VLS-Schönborner Hof

Proseminare

Analyse und Interpretation von Steinartefakten — Jöris O.
Proseminar; 2 SWS; Fr, 13:00 - 15:00, VLS-Schönborner Hof

Die Christianisierung der Franken, Alamannen und Baiuwaren im Spiegel der archäologischen Quellen; Proseminar; 2 SWS; Mi, 17:00 - 19:00, VLS-Schönborner Hof — Quast D.

Einführung in die Methode und Theorie der Vor- und Frühgeschichte II — Bergmann C., Pare Ch.F.E., Rahmstorf L.
Proseminar; 2 SWS; auch für B.A. Archäologie; Mi, 9:00 - 11:00, VLS-Schönborner Hof

Einführung in Methoden und Möglichkeiten der Archäobotanik — Kreuz A.
Proseminar; 2 SWS; Blockveranstaltung; Do, 17:00 - 19:00, Raum n.V.

Nordhessen vom Neolithikum bis zur Eisenzeit — Riedhammer K.
Proseminar; 2 SWS; Do, 13:00 - 15:00, VLS-Schönborner Hof

Übungen

Bestimmung von Tierknochen — Kindler L.
Übung; 2 SWS; Fr, 9:00 - 11:00, VLS-Schönborner Hof

Bestimmungsübung zu bronzezeitlichen Funden — Pare Ch.F.E.
Übung; 2 SWS; Mo, 13:00 - 15:00, Raum n.V.

Die Grenzen der civitas Treverorum — Haupt P., Dzwiza K.
Übung; 2 SWS; Vorbereitung für die mittlere Exkursion; Di, 9:00 - 11:00, VLS-Schönborner Hof

Einstieg in die Vor- und Frühgeschichte — Struck M.
Übung; 2 SWS; nur für B.A. Archäologie; Di, 13:00 - 15:00, VLS-Schönborner Hof

Grabungstechnik und Grabungsleitung — Bergmann C., Haupt P.
Übung; 2 SWS; Do, 15:00 - 17:00, VLS-Schönborner Hof

Grundlegende Texte zu theoretischen Konzepten in der Archäologie — Rahmstorf L.
Übung; 2 SWS; Do, 11:00 - 13:00, VLS-Schönborner Hof

Exkursionen

Exkursion in die Argonnen und Ardennen — Haupt P., Dzwiza K.
Exkursion; mittlere Exkursion; n.V.

Exkursion nach Großbritannien — Gaudzinski S., Haupt P.
Exkursion; große Exkursion; n.V.

Exkursionen zu verschiedenen Zielen — Lehrende des Instituts
Exkursion; Tagesexkursionen; Ankündigung per Aushang

Alte Geschichte

16

Vorlesungen:

Der Hellenismus (336-30 v. Chr.). Geschichte und Charakteristik einer Epoche der Griechischen Geschichte im Überblick; Vorlesung; 2 SWS; Do, 9:00 - 11:00, P 3 — Stoll O.

Die politische Ordnung der klassischen Römischen Republik — Schumacher L.
Vorlesung; 2 SWS; Di, 10:00 - 12:00, P 3

Religion und Politik in Polis und Res publica — Bernstein F.
Vorlesung; 2 SWS; Do, 13:00 - 14:30, P 3

Proseminare:

Der Untergang der römischen Republik — Horsmann G.
Proseminar; 3 SWS; ben. Schein; ECTS: 8; Mo, 9:00 - 11:00, P 208; Fr, 10:00 - 11:00, P 208

Die Entwicklung Athens zur Demokratie — Hoben W.
Proseminar; 3 SWS; ben. Schein; ECTS: 8; Mo, 11:00 - 13:00, P 208; Mi, 9:00 - 10:00, P 208

Die Krise des Prinzipats — Hoben W.
Proseminar; 3 SWS; ben. Schein; ECTS: 8; Do, 9:00 - 12:00, P 208

Übungen:

Einführung in das Studium der Alten Geschichte — Hoben W.
Übung; 2 SWS; ben. Schein; ECTS: 7; Fr, 11:00 - 13:00, P 208

Einführung in die römische Numismatik — Horsmann G.
Übung; 2 SWS; ben. Schein; ECTS: 7; Do, 12:00 - 13:30, P 208

Lateinische Quellenlektüre: Caesar, Bellum Civile — Hoben W.
Übung; 2 SWS; ben. Schein; ECTS: 7; Mi, 14:00 - 16:00, P 208

Repetitorium: Die römische Kaiserzeit — Hoben W.
Übung; 2 SWS; ben. Schein; ECTS: 7; Mi, 10:00 - 12:00, P 208

Texte und Kontexte: Livius und das frühe Rom — Bernstein F.
Übung; 2 SWS; ben. Schein; ECTS: 7; Mi, 11:30 - 13:00, P 203

Hauptseminare:

Caesar, Pompeius und das Ende der Römischen Republik — Schumacher L.
Hauptseminar; 2 SWS; ben. Schein; ECTS: 10; Do, 15:00 - 17:00, P 208

Die sog. Große Kolonisation der Griechen: Konzepte und Probleme — Bernstein F.
Hauptseminar; 2 SWS; ben. Schein; ECTS: 10; Di, 14:00 - 16:00, P 208

Geschichte

Vorlesungen

Byzantinische Haupt- und Residenzstädte — Prinzing G.
Vorlesung; Fr, 11:30 - 13:00, P 15

Mittelalter

Vom Hochmittelalter zur Reformation — Schilson A.
Vorlesung; ECTS: 5; Do, 9:00 - 10:30, P 15

Bonifatius in seiner Zeit - Franken, Friesen, Sachsen, Eroberungspolitik und Mission im 7. und 8. Jahrhundert; Vorlesung; 2 SWS; Do, 10:00 - 12:00, P 2 — Felten F.J.

Die Ottonen — N.N.
Vorlesung; 2 SWS; ECTS: 5; Di, 16:45 - 18:15, P 205

Die Stadt im Mittelalter — Schmitt S.
Vorlesung; 2 SWS; ECTS: 5; Mo, 9:45 - 11:15, P 5

Neuzeit

Aufstieg und Fall des Napoleonischen Reiches — Pelizaeus L.
Vorlesung; 2 SWS; Di, 13:15 - 14:45, P 102

Der Kampf um die Weltherrschaft in Übersee im 18. Jahrhundert — Rödel W.G.
Vorlesung; 2 SWS; Mo, Di, 11:00 - 12:00, P 4

Der Löwe des Nordens. Geschichte Schottlands in der frühen Neuzeit. — Schmid J.J.
Vorlesung; 2 SWS; Do, 11:30 - 13:00, P 4

Die Französische Revolution — Hartmann P.C.
Vorlesung; 2 SWS; Mi, 10:00 - 12:00, P 2

Geschichte Nordamerikas 1500-1783 — Schmahl H.
Vorlesung; 2 SWS; ECTS: 5; Mi, 14:00 - 15:30, P 2

Europäische Geschichte 1848-1871 — Neitzel S.
Vorlesung; 2 SWS; Mo, 12:00 - 13:30, P 4

Vom Zarenreich zum Sowjetstaat — Kusber J.
Vorlesung; 2 SWS; Mi, 11:30 - 13:00, P 5

Neueste Zeit

Der NS-Staat II: Ereignisse — Kißener M.
Vorlesung; 2 SWS; Mo, 13:30 - 15:00, P 2

Byzantinistik

Byzanz und die Normannen — Todt K.-P.
Vorlesung; 2 SWS; ECTS: 5; Mo, 11:30 - 13:00, P 205

Proseminare

Mittelalter

Die Zeit der Salier — Ringel I.
Proseminar; 3 SWS; ECTS: 8; Di, 11:00 - 12:00, 14:00 - 16:00, PR 00-518

Königtum im hochmittelalterlichen Europa — Rogge J.
Proseminar; 2 SWS; ECTS: 8; Do, 12:30 - 14:00, P 103

Tutorium zum Proseminar Königtum im hochmittelalterlichen Europa — Rogge J.
Kolloquium; 2 SWS; ECTS: 7; Do, 16:45 - 18:15, P 205

Rittertum im Mittelalter — Ochs H.
Proseminar; 3 SWS; ben. Schein; ECTS: 8; Di, 13:00 - 14:00, 16:00 - 18:00, PR 00-518

Soziale Mobilität im Mittelalter — Klapp S.
Proseminar; 3 SWS; ben. Schein; ECTS: 8; Di, 15:00 - 16:30, P 110; Di, 12:00 - 13:00, PR 00-518

Italien unter byzantinischer Herrschaft [zugleich Einführung in die mittelalterliche Geschichte]; Proseminar; 3 SWS; ben. Schein; ECTS: 8; Mi, 10:00 - 13:00, Raum n.V.; Raum 03-636: Bibl. d. Byzantinistik — Prinzing G.

Neuzeit

Die Französische Revolution — Müller M.
Proseminar; 3 SWS; ben. Schein; ECTS: 8; Mo, 14:30 - 17:00, PR 00-518

Die geistlichen Territorien in der Frühen Neuzeit — Hartmann P.C.
Proseminar; 2 SWS; ben. Schein; ECTS: 8; Di, 15:00 - 16:30, P 207

Der jagiellonische Block — Kusber J., Albrecht S.
Proseminar; 3 SWS; ben. Schein; ECTS: 8; Bibliothek des Seminars für Osteuropäische Geschichte; zusätzlich zum Seminar findet noch ein einstündiges Tutorium statt O.u.Zt. n. V. Anmeldung: im Sekretariat der Abteilung für Osteuropäische Geschichte; Di, 16:00 - 19:00, 01-718; Begin: 27.4.2004

16

Neueste Zeit

Juden und Antisemitismus im Polen der Zwischenkriegszeit — Petersen H.-Ch.
Proseminar; 3 SWS; ECTS: 8; Anmeldung: im Sekretariat der Abteilung für Osteuropäische Geschichte; Tutorium verbindlich!; Do, 12:00 - 14:00, 01-718; Begin: 29.4.2004

Europa denken - Europa bauen. Europakonzeptionen im 20. und 21. Jahrhundert; Proseminar; 3 SWS; ben. Schein; ECTS: 8; Do, 16:30 - 18:00, 18:00 - 19:15, Raum n.V.; Proseminar und Tutorium finden im SB II 03-436 statt. — Nordblom P.

Kolloquien/Kurse/Übungen

Fremdsprachen

Bilingualer Geschichtsunterricht: Französisch Kurs II — Dietz-Charritat C.
Übung; 2 SWS; Mo, 9:30 - 11:00, PR 00-518

Französisch für Historiker II — Dietz-Charritat C.
Übung; 4 SWS; ben. Schein; ECTS: 7; Mo, Mi, 8:00 - 9:30, P 205

Französische Quellenlektüre G/H — Fein S.
Übung; 2 SWS; ben. Schein; ECTS: 7; Do, 8:00 - 9:30, P 105

Englische Quellenlektüre: Der Englische Bürgerkrieg — Pelizaeus L.
Übung; ben. Schein; ECTS: 7; Do, 14:00 - 16:00, P 103

Lektürekurs Englisch — Rogge J.
Übung; 2 SWS; ben. Schein; ECTS: 7; Mi, 8:00 - 9:30, P 13

Englische Quellenlektüre — Elz W.
Vorlesung; 2 SWS; ben. Schein; ECTS: 7; Di, 18:30 - 20:00, P 205

Englische Quellenlektüre / Übung G/ Kurs B : Churchill und der Ausbruch des Zweiten Weltkriegs; Vorlesung; ben. Schein; ECTS: 7; Do, 11:30 - 13:00, P 205 — Elz W.

Griechische Quellenlektüre: Byzantinische Judendialoge — Hoffmann L.
Übung; 2 SWS; ECTS: 7; Mo, 16:00 - 18:00, Raum n.V.; Bibliothek Byzantinistik, Raum 03-636

Russische Quellenlektüre: Sowjetische Nationalitätenpolitik — Jung A.
Übung; 2 SWS; ben. Schein; ECTS: 7; Anmeldung: im Sekretariat der Abteilung für Osteuropäische Geschichte; Di, 14:00 - 16:00, 01-718; Begin: 27.4.2994

Allgemeine Übungen

Romano Guardinis prophetische Kulturkritik. Lektüre in Auswahl — Schilson A.
Übung; 2 SWS; ECTS: 7; Di, 14:30 - 16:00, Raum n.V.; Friedrich von Pfeifferweg 12, R 01-214

Der Mainzer Dom als historische Quelle — Rödel W.G.
Übung; 2 SWS; ECTS: 7; Di, 16:30 - 18:00, Raum n.V.; Mainzer Dom — Hehl E.-D.

Die Kulturgeschichte des Todes in der Neuzeit — Schmahl H.
Übung; 2 SWS; ECTS: 7; Mi, 9:45 - 11:15, P 104

Einführung in das Lesen frühneuzeitlicher Quellen — Hartmann P.C.
Übung; 2 SWS; ben. Schein; ECTS: 7; Mo, 18:30 - 20:00, P 103

England und seine amerikanischen Kolonien — Reese A.
Übung; 2 SWS; Mi, 9:00 - 11:00, PR 00-518; Beginn: 28.04.2004

Frauenklöster am Mittelrhein — Kleinjung Ch.
Übung; 2 SWS; ECTS: 7; Mi, 17:00 - 19:00, PR 00-518

Lektüreübung/Interpretation lateinischer Quellen Frühmittelalter — Felten F.J.
Übung; 2 SWS; ECTS: 7; Di, 9:00 - 11:00, PR 00-518

Paläographie des Spätmittelalters IV (mit versch. Archiv- und Bibliotheksbesuchen); Übung; 2 SWS; Do, 13:00 - 14:30, PR 00-518 — Ringel I.

Über den Umgang mit spätmittelalterlichen Papsturkunden und mit dem Repertorium Germanicum; Übung; 2 SWS; Mi, 11:00 - 13:00, PR 00-518 — Ringel I.

Adelige Lebensformen im Mittelalter — Schäfer R.
Übung; 2 SWS; ben. Schein; ECTS: 7; Di, 14:00 - 15:30, P 103

Historisches Praktikum — Ochs H.
Übung; 2 SWS; Do, 9:00 - 11:00, PR 00-518 — Klapp S.

Mainz und Zürich - Zwei Städte im Mittelalter [Übung mit Exkursion] — Schmitt S.
Übung; 2 SWS; ben. Schein; ECTS: 7; Mo, 15:00 - 16:30, P 205

Unruhen in der Gesellschaft des Mittelalters — Ochs H.
Übung; 2 SWS; ben. Schein; ECTS: 7; Mo, 12:00 - 14:00, PR 00-518

Die Waffen-SS. Entstehung - Entwicklung - militärische Bedeutung — Fuchs K.
Übung; 2 SWS; ben. Schein; ECTS: 7; Mo, 13:15 - 14:45, P 103

Großbritannien im 19. Jahrhundert: Politik, Wirtschaft und Gesellschaft — Neitzel S.
Übung; 2 SWS; ben. Schein; ECTS: 7; Di, 16:45 - 18:15, P 101

Kommunikation: Technikgeschichte - Alltagsleben - Präsentation — Blum P.
Übung; 2 SWS; ben. Schein; ECTS: 7; Fr, 13:15 - 14:45, P 110

Einführung in die griechische Päläographie — Hoffmann L.
Übung; 2 SWS; Do, 16:00 - 18:00, Raum n.V.; Raum 03-636 Bibliothek Byzantinistik

Der Dreibund — Keller V.
Übung; 2 SWS; ECTS: 7; Anmeldung: im Sekretariat der Abteilung für Osteuropäische Geschichte; Mi, 13:00 - 15:00, 01-718; Begin: 26.4.2004

Einführung in der Geschichte Ostmittel- und Südosteuropas — Maner H.-Ch.
Übung; 2 SWS; ECTS: 7; Anmeldung in der vorlesungsfreien Zeit im Sekretariat erforderlich; Mo, 17:00 - 18:30, 01-718; Begin: 3.5.2004

Ivan der Schreckliche und seine Zeit — Kusber J.
Übung; 2 SWS; ECTS: 7; Anmeldung über das Sekretariat für Osteuropäische Geschichte; Do, 14:00 - 16:00, 01-718; Begin: 29.4.2004

Juden im Gouvernement Kurland und in Riga 1795-1915 — Bogojavlenska S.
Übung; 2 SWS; ECTS: 7; Anmeldung im Sekretariat der Abteilung für Osteuropäische Geschichte; Do, 16:00 - 18:00, 01-718; Begin: 29.4.2004

Lenin und Stalin: Zwei Diktatoren im Vergleich (Die Übung wird später angeboten); Übung; 2 SWS; Zeit n.V., 01-718 — Volkert N.

Sport und seine gesellschaftliche Rolle in Mitteleuropa — Zwicker S.
Übung; 2 SWS; ECTS: 7; Anmeldung: im Sekretariat der Abteilung für Osteuropäische Geschichte; Mi, 15:00 - 17:00, 01-718; Begin: 28.4.2004

Aliierte Besatzungspolitik in Deutschland 1945-1949" — Gausmann F.
Proseminar; Do, 16:45 - 18:15, P 108

Frauen im Widerstand gegen den Nationalsozialismus — Borgstedt A.
Übung; 2 SWS; Do, 14:00 - 15:30, P 205

Repetitorium II: Die Weimarer Republik — Kißener M.
Übung; 2 SWS; ben. Schein; ECTS: 7; Mo, 9:45 - 11:15, P 103

16

Kolloquien

Doktoranden und Magistrandenkolloquium, prs. — Rödel W.G.
Kolloquium; 2 SWS; Mo, 19:00 - 21:00, PR 00-518

Doktorandenkolloquium — Hartmann P.C.
Kolloquium; 2 SWS; Di, 18:00 - 20:00, Raum n.V.; Raum nach Vereinbarung

Hexenprozesse in Kurmainz — Pelizaeus L.
AG; Ort und Zeit nach Vereinbarung / vorauss. CIP Pool oder R 9b ZDV

Oberseminar/Kolloquium für Fortgeschrittene. Examenskandidaten und Fortgeschrittene; Kolloquium; 2 SWS; Do, 18:30 - 20:00, PR 00-518 — Felten F.J.

Examens- und Doktorandenkolloquium — Schmitt S.
Übung; 2 SWS; Di, 18:30 - 20:00, P 101

Germanistisch-Historischer Arbeitskreis — Schmitt S., Riedel K.
Kolloquium; 2 SWS; Fr, 13:00 - 15:00, PR 00-518

Examenskolloquium — Neitzel S.
Kolloquium; 2 SWS; Di, 19:00 - 21:00, Raum n.V.; Raumnummer 00-516

Kolloquium für Magistranden und Doktoranden — Prinzing G.
Kolloquium; 2 SWS; Zeit und Ort nach Vereinbarung

Aktuelle Fragen der Osteuropaforschung — Kusber J.
Kolloquium; 2 SWS; Di, 18:00 - 20:00, 01-718; Findet 14-tägig statt

Fachdidaktik Grundstudium

Bilingualer Geschichtsunterricht: Englisch — Keil B.
Übung; 2 SWS; Mi, 12:15 - 13:45, P 206

Einführung in die Fachdidaktik — Hensel-Grobe M.
Übung; 2 SWS; ECTS: 7; Mi, 14:00 - 16:00, PR 00-518

Fachdidaktik im Grunstudium — Fein S.
Übung; 2 SWS; Mo, 17:30 - 19:00, PR 00-518

Fachdidaktik Hauptstudium

Fachdidaktik im Hauptstudium — Hensel-Grobe M.
Übung; 2 SWS; Di, 16:00 - 18:00, PR 00-518

Tagesexkursionen

Exkursion nach St. Peter / Schweiz — Hartmann P.C.
Exkursion; Zeit und Raum n.V.

Fachdidaktische Tagesexkursion — Prinzing G.
Exkursion; nähere Informationen siehe Aushang

Hauptseminare

Der Fragmentstreit. Einblicke und Ausblicke — Schilson A.
Hauptseminar; 2 SWS; Kredit: 10; Mi, 9:30 - 11:00, Raum n.V.; Friedrich von Pfeifferweg 12, R 01-214

Mittelalter

Hexenwahn in Europa — Pelizaeus L.
Hauptseminar; 2 SWS; ECTS: 10; Do, 10:00 - 11:30, P 103

Das Interregnum — Haarländer S.
Hauptseminar; 2 SWS; ben. Schein; ECTS: 10; Mo, 15:00 - 16:30, P 104

Leben und Werk des heiligen Bonifatius — Felten F.J.
Hauptseminar; 2 SWS; ben. Schein; ECTS: 10; Do, 16:00 - 18:00, P 103

Reaktion - Emotion - Intention. Modalitäten herrscherlichen Handelns im hohen Mittelalter (10-12 Jhd.); Hauptseminar; 2 SWS; ben. Schein; ECTS: 10; Mi, 16:45 - 18:15, P 205 — Hehl E.-D.

Kirche und Gesellschaft im Spätmittelalter — Schmitt S.
Hauptseminar; 2 SWS; Di, 15:00 - 16:30, P 201

Neuzeit

Der Ausbruch des Siebenjährigen Krieges — Rödel W.G.
Hauptseminar; 2 SWS; ben. Schein; ECTS: 10; Mo, 16:45 - 18:15, P 103

Die Revolution von 1848/49 — Schmahl H.
Hauptseminar; 2 SWS; ECTS: 10; Di, 11:30 - 13:00, P 204

Splendor urbis. Päpste, Papstum und die Stadt Rom 1600-1650. — Schmid J.J.
Hauptseminar; 2 SWS; ben. Schein; ECTS: 10; Do, 16:45 - 18:15, P 11

Wittenberg in der Reformationszeit — Amann K.
Seminar; 2 SWS; Dieses Seminar wird als Blockseminar angeboten. Raum und Zeit wird noch bekanntgegeben. Wird von Herrn Prof. Amann organisiert.

Neueste Zeit

Die Außenpolitik des Deutschen Reiches 1871-1914 — Neitzel S.
Hauptseminar; 2 SWS; ben. Schein; ECTS: 10; Mo, 18:30 - 20:00, P 107

Revolution und Bürgerkrieg in Rußland — Kusber J.
Hauptseminar; 2 SWS; ECTS: 10; Anmeldung über das Sekretariat für Osteuropäische Geschichte; Mo, 15:00 - 17:00, 01-718; Begin: 26.4.2004

Zeitgeschichte

Historische Kontroversen um das „Dritte Reich" — Kißener M.
Hauptseminar; 2 SWS; ECTS: 5; Mo, 13:30 - 15:00, P 2; Vorbesprechung am 26.04.2003 um 13.15 Uhr im P 2; das Seminar findet an einem Wochenende im Juni/Juli statt.

Rechtstaatlichkeit im 19. Jahrhundert — Kißener M.
Hauptseminar; 2 SWS; ben. Schein; ECTS: 10; Do, 8:00 - 9:30, P 7

Byzantinistik

Byzantinische Stadtgeschichte: Bari-Berroia-Smyrne-Antiocheia-Melitene — Prinzing G.
Hauptseminar; 2 SWS; Di, 16:00 - 18:00, Raum n.V.; Bibliothek Byzantinistik, Raum 03-636

Buchwissenschaft

Vorlesungen

Vorlesung: Geschichte des Kinder- und Jugendbuchs — Füssel S.
Vorlesung; 2 SWS; Di, 9:45 - 11:15, P 204

Vorlesung: Wissenschaft und Buchhandel im 20. Jahrhundert — Schneider U.
Vorlesung; 2 SWS; Mi, 8:30 - 10:00, P 2

Vortragsserie: Hörbuch - das aktuelle Medium. Herstellung - Programmpolitik - Distribution; Ringvorlesung; 2 SWS; Di, 18:30 - 20:00, P 5 — Füssel S.

Proseminare I

Proseminar I: Einführung in die Buchwissenschaft — Reske Ch.
Proseminar; 2 SWS; ben. Schein; ECTS: 8; Fr, 9:45 - 11:15, P 102

Proseminare II

Proseminar II: Buch und Zeitschrift im 18. Jahrhundert. Exemplarische Analysen; Proseminar; 2 SWS; ben. Schein; ECTS: 8; Do, 16:45 - 18:15, P 4 — Fischer E.

Proseminar II: Die Mainzer Buchbinderzunft — Pelgen F.S.
Proseminar; 2 SWS; ben. Schein; ECTS: 8; Mo, 9:45 - 11:15, P 205

Proseminar II: Geschichte des Reise- und Versandbuchhandels von seinen Anfängen bis in die Gegenwart; Proseminar; 2 SWS; ben. Schein; ECTS: 8; Do, 15:00 - 16:30, P 107 — Haug Ch.

Proseminar II: Inkunabelkunde — Reske Ch.
Proseminar; 2 SWS; ben. Schein; ECTS: 8; Do, 9:45 - 11:15, P 13

Proseminar II: Wissensspeicher. Zur Geschichte des Lexikons — Köster Th.
Proseminar; 2 SWS; ben. Schein; ECTS: 8; Di, 16:45 - 18:15, P 206

Übungen

Übung: Controlling im Verlag — Müller W.
Übung; 2 SWS; ben. Schein; ECTS: 7; Di, 8:00 - 9:45, P 4

Übung: Geschichte der Druckverfahren — Reske Ch.
Übung; 2 SWS; ben. Schein; ECTS: 7; Fr, 14:00 - 16:00, P 207

Übung: Lesewerkstatt „Buchhandel des 18. Jhs." - Die schwierigen Beziehungen des gelehrten Sammlers und Autors Baron von Hüpsch zu seinen wechselnden Verlegern und Buchhändlern; Übung; 2 SWS; ben. Schein; ECTS: 7; Mi, 13:00 - 14:45, P 203 — Pelgen F.S.

Übung: Praktische typografische Übung — Ernst A.
Übung; 2 SWS; ben. Schein; ECTS: 7; Fr, 9:45 - 11:15, P 109 a; Vorbesprechung erforderlich

Hauptseminare

Programmgeschichte deutscher Literaturverlage im 20. Jahrhundert — Nickel G.
Hauptseminar; 2 SWS; ben. Schein; Mo, 16:45 - 18:15, P 204

Hauptseminar: Buchkunst als Buch-Wissenschaft. Gestaltungspraxis und theoretische Reflexion; Hauptseminar; 2 SWS; ben. Schein; ECTS: 10; Di, 15:00 - 16:30, P 7 — Fischer E.

Hauptseminar: Lektüre für die Metropole - Berlin als Buchstadt in den 1920er Jahren; Hauptseminar; 2 SWS; ben. Schein; ECTS: 10; Do, 11:30 - 13:00, P 7 — Schneider U.

Hauptseminar: Zensurgeschichte
Hauptseminar; 2 SWS; ben. Schein; ECTS: 10; Blockseminar — Estermann A.

Hauptseminar: Zwischen Lithographie und CD-Rom. Zur Geschichte der Faksimiles; Hauptseminar; 2 SWS; ben. Schein; ECTS: 10; Mo, 13:00 - 14:45, P 206 — Füssel S.

Übungen im Hauptstudium

Übung im Hauptstudium: „Success Stories". Rekonstruktion und Analyse von Bucherfolgen; Übung; 2 SWS; ben. Schein; ECTS: 7; Fr, 9:45 - 11:15, P 107 — Fischer E.

Übung im Hauptstudium: Humanismus und Buchdruck
Übung; 2 SWS; ben. Schein; ECTS: 7; Do, 13:15 - 14:45, P 206 — Bernstein E.

Übung im Hauptstudium: Ottheinrich von der Pfalz - Bücherliebe eines Renaissancefürsten; Übung; 2 SWS; ben. Schein; ECTS: 7; Mi, 15:00 - 16:30, P 203; Vorbesprechung: 12.2.2004, 16:00 - 18:00 Uhr, R 03 836 — Ottermann A.

Oberseminare

Oberseminar des Graduiertenkollegs „Geistliches Lied/Gesangbuchforschung"
Oberseminar; jede 2. Woche Fr, 13:00 - 17:00, Raum n.V.; gemeinsam mit Proff. Becker, Beer, Dengel, Kurzke, Reich, Ruberg, Weyer-Menkhoff, Wiesend; Erbacher Hof — Füssel S.

Oberseminar für Examinanden
Oberseminar; 2 SWS; ben. Schein; jede 2. Woche Fr, 13:00 - 17:00, Raum n.V.; Bildungszentrum Erbacher Hof, Mainz — Füssel S.

Oberseminar für Magisterkandidaten und Doktoranden
Oberseminar; 2 SWS; ben. Schein; Do, 18:30 - 20:00, P 207 — Fischer E.

Oberseminar für Magisterkandidatinnen und -kandidaten
Oberseminar; 2 SWS; ben. Schein; Do, 15:00 - 16:30, P 6; n.V. — Schneider U.

Oberseminar: Kolloquium für Examenskandidaten
Oberseminar; 2 SWS; ben. Schein; Di, 18:30 - 20:00, P 109 a — Koppitz H.-J.

Praktika

Praktikum: Bleisatz = Teil 1 des Praktikums (Bleisatz und DTP)
Praktikum; 2 SWS; ben. Schein; Zeit n.V., U1-409; Zeit lt. Aushang — Scheel F.

Praktikum: DTP (Desktop Publishing) = Teil 2 des Praktikums (Bleisatz und DTP); Praktikum; 2 SWS; ben. Schein; Do, 14:00 - 16:00, U1-413, U1-415 — Reske Ch.

Praktikum: Fotosatz
Praktikum; 2 SWS; ben. Schein; Fr, 11:15 - 14:15, U1-413, U1-415 — Ernst A.

Musikwissenschaft

Einführungsveranstaltung
LV; Veranstaltung für StudienanfängerInnen, Fach- und Hochschulortwechsler in der Einführungswoche; Einzeltermin am 21.4.2004, 14:00 - 16:00, Hörsaal des Musikwiss. Inst — Wiesend R., Niedermüller P., Hindrichs Th.

Vorlesungen

Musikgeschichte im Überblick I: Antike bis Mittelalter
Vorlesung; 2 SWS; Di, 10:00 - 12:00, Hörsaal des Musikwiss. Inst — Beer A.

Vertonungen des Requiems und requiemartige Kompositionen — Wiesend R.
Vorlesung; 2 SWS; Fr, 10:00 - 12:00, Hörsaal des Musikwiss. Inst

Proseminare

„Lulu, Teufelsschönheit, Schlange, süßes Tier, Engelskind, Eva, Mignon, Schätzchen, Mörderin..." „Lulu" von Alban Berg; Proseminar; 2 SWS; ben. Schein; Di, 16:00 - 18:00, Hörsaal des Musikwiss. Inst — do Paco A.

Quellen- und Handschriftenkunde — Beer A.
Proseminar; 2 SWS; ben. Schein; Di, 8:00 - 10:00, Hörsaal des Musikwiss. Inst

Einführung in die Musikinformatik — Gräf A.
Proseminar; 2 SWS; ben. Schein; Mi, 12:00 - 14:00, Hörsaal des Musikwiss. Inst

Geschichte der Fuge und ihrer Theorie — Hust Ch.
Proseminar; 2 SWS; ben. Schein; Di, 14:00 - 16:00, Hörsaal des Musikwiss. Inst

Luigi Nonos Kompositionen der 1970er und 80er Jahre — Niedermüller P.
Proseminar; 2 SWS; ben. Schein; Do, 14:00 - 16:00, Hörsaal des Musikwiss. Inst

Musikstadt Venedig — Wiesend R.
Proseminar; 2 SWS; ben. Schein; (mit Exkursion); Fr, 14:00 - 16:00, Hörsaal des Musikwiss. Inst; Sitzungen finden zwischen dem 30.April und dem 28.Mai 2004 statt. Zusätzliche Termine: Samstag, 5. Juni 2004, von 9 bis 17:30 Uhr und Sonntag, 6. Juni 2004, von 9 bis 12:45 Uhr.

Einführung in die Musikinformatik — Gräf A.
Proseminar; 2 SWS; ben. Schein; Mi, 12:00 - 14:00, Hörsaal des Musikwiss. Inst

Hauptseminare

Die „Nationalen Schulen" des 19. Jahrhunderts - ein europäisches Phänomen. — Philippi D.
Vorlesung; 2 SWS; Do, 16:00 - 18:00, Hörsaal des Musikwiss. Inst

Französische Instrumentalmusik von Saint-Saëns bis Debussy — Beer A., Hust Ch.
Hauptseminar; 2 SWS; ben. Schein; Mo, 8:00 - 10:00, Hörsaal des Musikwiss. Inst

Texte zur Opernästhetik des 18. Jahrhunderts — Kramer U.
Seminar; 2 SWS; Mo, 10:00 - 12:00, Hörsaal des Musikwiss. Inst; Zum Teil als Blockveranstaltung

W. A. Mozarts geheimnisumwittertes Requiem und seine Rezeption — Wiesend R.
Seminar; 2 SWS; ben. Schein; Do, 8:00 - 10:00, Hörsaal des Musikwiss. Inst

Oberseminare

Besprechung von Examensarbeiten — Beer A., Kramer U., Mahling Ch.-H., Wiesend R., Striegel L., Blume J.
Oberseminar; 2 SWS; Schein; Mi, 14:00 - 16:00, Hörsaal des Musikwiss. Inst; Einzelne Themen und Termine bitte dem Aushang im Institut entnehmen

Graduiertenkolleg Raum und Ritual — Weyer-Menkhoff S., Gertz J.Ch., Wißmann H., Zwickel W., u. a.
Oberseminar; 2 SWS; Zeit und Ort nach Vereinbarung

Hymnologie interdisziplinär — Kurzke H.
Oberseminar; 2 SWS; ben. Schein; (mit H. Becker, A. Beer, J. Dingel, S. Füssel, C. Reich, U. Ruberg, S. Weyer-Menkhoff, R. Wiesend); O. u. Z. n. V.

Übungen

Einführung in die Musikwissenschaft — Hindrichs Th.
Übung; 2 SWS; ben. Schein; Verpflichtend für Erstsemester; Fr, 8:00 - 10:00, Hörsaal des Musikwiss. Inst; Beginn: 30. April 2004

Generalbaß II — Zosel B.
Übung; 1 SWS; ben. Schein; Mi, 16:00 - 16:45, Hörsaal des Musikwiss. Inst; Mi, 17:30 - 18:15, Raum n.V.

Partiturspiel II — Zosel B.
Übung; 1 SWS; ben. Schein; Mi, 16:45 - 17:30, Hörsaal des Musikwiss. Inst; Mi, 18:15 - 19:00, Raum n.V.

Einführung in die Tonstudiotechnik — Untucht T.
Übung; 2 SWS; Schein; Di, 12:00 - 14:00, Hörsaal des Musikwiss. Inst

Formenlehre: Kontrapunktische Formen — Münch S.
Übung; 1 SWS; ben. Schein; Do, 11:00 - 12:00, Hörsaal des Musikwiss. Inst

Formenlehre: Vokale Großformen — Münch S.
Übung; 1 SWS; ben. Schein; Do, 10:00 - 11:00, Hörsaal des Musikwiss. Inst

Gehörbildung II und III — Münch S.
Übung; 2 SWS; ben. Schein; Nähere Angaben zur Aufteilung des Blockes für Stufe II und III siehe Aushang im Institut; Mo, 14:00 - 15:30, Hörsaal des Musikwiss. Inst

Harmonielehre II — Münch S.
Übung; 1 SWS; ben. Schein; Mo, 15:30 - 16:15, Hörsaal des Musikwiss. Inst

Instrumentation — Münch S.
Übung; 1 SWS; ben. Schein; Mo, 17:30 - 18:15, Hörsaal des Musikwiss. Inst

Kontrapunkt II — Münch S.
Übung; 1 SWS; ben. Schein; Mo, 16:45 - 17:30, Hörsaal des Musikwiss. Inst

Musikinformatik — Gräf A.
Übung; 2 SWS; Schein; Do, 12:00 - 14:00, Raum n.V.; MIDI-Labor in der Musikinformatik (Pfeifferweg 12)

Praxisfelder der Musikwissenschaft: Konzertdramaturgie — Kramer U.
Übung; 2 SWS; ben. Schein; Di, 18:00 - 20:00, Hörsaal des Musikwiss. Inst

Musikinformatik — Gräf A.
Übung; 2 SWS; Schein; Do, 12:00 - 14:00, Raum n.V.; MIDI-Labor in der Musikinformatik (Pfeifferweg 12)

Lektürekurs

Texte zur Rhythmuslehre des 13. und 14. Jahrhunderts — Niedermüller P.
Lektürekurs; 2 SWS; ben. Schein; Mi, 10:00 - 12:00, Hörsaal des Musikwiss. Inst

Abendländische Religionsgeschichte

Hauptseminare

Antworten auf die Frage nach dem „Wesen des Christentums" — Schilson A.
Seminar; 2 SWS; Do, 14:30 - 16:00, Raum n.V.

Fachbereich 17 - Mathematik und Informatik

Staudingerweg 9, 55128 Mainz, Tel. 06131-39-22270, Fax. 06131-39-24389,
E-Mail: dekanat@mathematik.uni-mainz.de
*Alle folgenden Anschriften - falls nicht anders angegeben - *
Staudingerweg 9, 55128 Mainz, Postanschrift: 55099 Mainz

Dekan: Univ.-Prof. Dr. Bach, Volker, Raum 04-527, App. 22269
Prodekan: Univ.-Prof. Dr. Lautemann, Clemens, Raum 05-527, App. 23334
Dekanat: Pagel, Anne-Marie, Raum 03-625, App. 22270 + 22826, Fax: 24389
Öffnungszeiten: Mo-Fr 9-12
Geschäftszimmer: Kirschenmann, Rosemarie, Raum 03-617, App. 22840

Frauenbeauftragte: Brauburger, Michaela, Raum 05-513, App. 23286
Stellv. Frauenbeauftragte: Behne, Brigitte, Raum Fachschaftsraum, App. 22834

Bereichsbibliothek Physik, Mathematik, Chemie (PMC): Duesbergweg 10-14, 55128 Mainz, Tel.: 39-22693/20454, Öffnungszeiten: Mo-Fr 8-20

Informationen für Studierende
Prüfungsausschuss
Prüfungssekretariat: Schwertzel, Kristiane, Raum 03-623, App. 22719
Öffnungszeiten: Mo - Do 9.30 - 11.30
Vorsitzender: Univ.-Prof. Dr. Schuh, Hans-Jürgen, Raum 05-623, App. 23340
Stellvertretender Vorsitzender: Univ.-Prof. Dr. Lehn, Manfred, Raum 04-433, App. 22832

Studienfachberatung Mathematik: apl. Prof. Dr. Heinz, Hans-Peter, Raum 04-515, App. 22515
Sprechzeiten: Di 10-12 (auch in der vorlesungsfreien Zeit), Mi 14-16
apl. Prof. Dr. Schneider, Raum 05-325, App. 23604
Sprechzeiten: Do 14-16 (in der vorlesungsfreien Zeit: n.V.)

17

Beratung für Lehramtsstudierende: Dr. Kroll, Ekkehard, Ak. Dir., Raum 04-323, App. 22339
Sprechzeiten: Do 10-12

Studienfachberatung Informatik: Dr. Schröder, Hans-Jürgen, Ak. Dir., Raum 05-225, App. 23605
Sprechzeiten: Di 14-15 und n.V.

Vertrauensdozent für ausländische Studierende: Univ.-Prof. Dr. Amberg, Bernhard, Raum 04-227, App. 22436

Beauftragter für die Sokrates/Erasmus-Programme: apl. Prof. Dr. Leinen, Felix, Raum 04-225, App. 23338

Studentische Fachschaft: Raum 04-120, App. 22834; Sprechzeiten: Mo-Fr 12-14 (in der vorlesungsfreien Zeit: Mi 10-12)
http://www.uni-mainz.de/~fsmathe/

Studienfächer und -abschlussmöglichkeiten sowie Studien-, Prüfungs- und Promotionsordnungen

Mathematik
Diplom (Dipl.-Math.): Die Studienordnung für das Studienfach Mathematik im Studiengang Diplom an der Johannes Gutenberg-Universität Mainz ist im Prüfungssekretariat, Staudingerweg 9, Zi. 03-623, erhältlich. Dort ist ebenfalls die Ordnung der Diplomprüfung des Fachbereichs Mathematik und Informatik der Johannes Gutenberg-Universität erhältlich.

Erste Staatsprüfung für das Lehramt an Gymnasien: Die Studienordnung für das Studienfach Mathematik im Studiengang Lehramt an Gymnasien an der Johannes Gutenberg-Universität ist im Prüfungssekretariat, Staudingerweg 9, Zi. 03-623, erhältlich. Dort ist ebenfalls die Ordnung der Zwischenprüfung des Fachbereichs Mathematik und Informatik der Johannes Gutenberg-Universität Mainz zur Wissenschaftlichen Prüfung für das Lehramt an Gymnasien erhältlich. Die Landesverordnung über die Erste Staatsprüfung für das Lehramt an Gymnasien ist im Buchhandel erhältlich und im Prüfungssekretariat des Fachbereichs einsehbar (Kopiervorlage). Ansprechpartner im FB 17: Dr. E. Kroll, Zi. 04-323, Tel. 39-22339. Termine für Anmeldung und Vorbesprechung werden per Aushang bekannt gegeben.
Erweiterungsfach gemäß § 27 der Prüfungsordnung für das Lehramt an Gymnasien: Auskunft im Prüfungssekretariat
2. Hauptfach oder Nebenfach in Magister-Studiengängen in anderen Fachbereichen: Auskunft im Prüfungssekretariat
Promotion (Dr. rer. nat.), die eine Abschlussprüfung voraussetzt: Die Promotionsordnung der Fachbereiche 17 Mathematik und Informatik, 18 Physik, 19 Chemie und Pharmazie, 21 Biologie, 22 Geowissenschaften der Johannes Gutenberg-Universität Mainz ist im Dekanat erhältlich.

Informatik
Bachelor: Ordnung für die Bachelorprüfung im Studiengang Informatik des Fachbereichs Mathematik und Informatik. Erhältlich im Prüfungssekretariat des Fachbereichs. Genaue Informationen in der Studienfachberatung und im Internet: http://www.informatik.uni-mainz.de/
Nebenfach im Diplom-Studiengang Mathematik: Studien- und Prüfungsordnung s. Diplom-Mathematik
Erweiterungsfach gem. § 27 der Prüfungsordnung für das Lehramt an Gymnasien: Studienordnung s. Lehramt Mathematik
2. Hauptfach oder Nebenfach in Magister-Studiengängen in anderen Fachbereichen: Auskunft im Prüfungssekretariat
Promotion (Dr. rer. nat.), die eine Abschlussprüfung voraussetzt: Promotionsordnung s. Promotion Mathematik

Geschichte der Mathematik und der Naturwissenschaften
Nebenfach im Diplom-Studiengang Mathematik: Studien- und Prüfungsordnung s. Diplom-Mathematik
Promotion (Dr. rer. nat.), die ein abgeschlossenes Diplom oder Staatsexamen in einem naturwissenschaftlichen Fach voraussetzt; zugelassen als Nebenfach zur Promotion: Promotionsordnung s. Promotion Mathematik

Lehrkörper

Universitätsprofessorinnen/professoren

Amberg, Bernhard, Univ.-Prof. Dr., Gruppentheorie; Raum 04-227, App. 22436, amberg@mathematik.uni-mainz.de
Bach, Volker, Univ.-Prof. Dr., Differentialgleichungen; Raum 04-527, App. 22269, vbach@mathematik.uni-mainz.de
de Jong, Theo, Univ.-Prof. Dr., Computerorientierte Algebra; Raum 04-325, App. 2 4362, dejong@mathematik.uni-mainz.de
Doerk, Klaus, Univ.-Prof. Dr., Gruppentheorie; Raum 04-223, App. 22453, doerk@mathematik.uni-mainz.de
Göttler, Herbert, Univ.-Prof. Dr., Praktische Informatik; Raum 05-333, App. 23336, goettler@informatik.uni-mainz.de
Gramsch, Bernhard, Univ.-Prof. Dr., Funktionalanalysis; Raum 04-627, App. 22534, gramsch@mathematik.uni-mainz.de
Hanke-Bourgeois, Martin, Univ.-Prof. Dr., Numerische Mathematik; Raum 05-427, App. 22528, hanke@mathematik.uni-mainz.de

Höpfner, Reinhard, Univ.-Prof. Dr., Mathematische Stochastik; Raum 05-621, App. 23332, hoepfner@mathematik.uni-mainz.de
Jüngel, Ansgar, Univ.-Prof. Dr., Numerische Mathematik; Raum 05-433, App. 22831, juengel@mathematik.uni-mainz.de
Klenke, Achim, Univ.-Prof. Dr., Numerische Mathematik; Raum 05-627, App. 22829, math@aklenke.de
Lautemann, Clemens, Univ.-Prof. Dr., Theoretische Informatik; Raum 05-527, App. 23334, cl@informatik.uni-mainz.de
Lehn, Manfred, Univ.-Prof. Dr., Topologie und Geometrie; Raum 04-433, App. 22832, lehn@mathematik.uni-mainz.de
Müller-Stach, Stefan, Univ.-Prof. Dr., Zahlentheorie; Raum 04-333, App. 22538, mueller-stach@mathematik.uni-mainz.de
Perl, Jürgen, Univ.-Prof. Dr., Angewandte Informatik; Raum 05-233, App. 22838, perl@informatik.uni-mainz.de
Rowe, David E., Univ.-Prof., Ph.D., Geschichte der Mathematik und der Naturwissenschaften (Fax 24659); Raum 05-628, App. 22837, rowe@mathematik.uni-mainz.de
Schleinkofer, Gerhard, Univ.-Prof. Dr., Differentialgleichungen; Raum 04-517, App. 23330, schleinkofer@mathematik.uni-mainz.de
Schömer, Elmar, Univ.-Prof. Dr., Praktische Informatik; Raum 05-517, App. 24360, schoemer@informatik.uni-mainz.de
Schuh, Hans-Jürgen, Univ.-Prof. Dr., Mathematische Stochastik; Raum 05-623, App. 23340, schuh@mathematik.uni-mainz.de
Uthmann, Thomas, Univ.-Prof. Dr., Angewandte Informatik; Raum 05-331, App. 23610, uthmann@informatik.uni-mainz.de
van Straten, Duco, Univ.-Prof. Dr., Algebraische Geometrie; Raum 04-233, App. 22435, straten@mathematik.uni-mainz.de

apl. Professorinnen/Professoren

Heinz, Hans-Peter, apl. Prof. Dr., Differentialgleichungen; Raum 04-515, App. 22515, heinz@mathematik.uni-mainz.de
Leinen, Felix, apl. Prof. Dr., Gruppentheorie; Raum 04-225, App. 23338, leinen@mathematik.uni-mainz.de
Schneider, Claus, apl. Prof. Dr., Numerische Mathematik; Raum 05-325, App. 23604, schneider@mathematik.uni-mainz.de

Entpflichtete/ i. R. befindliche Professorinnen/Professoren

Börsch-Supan, Wolfgang, Univ.-Prof. Dr., (emeritiert), Numerische Mathematik; Raum 05-132, App. 20284, boersch-supan@mathematik.uni-mainz.de
Bühler, Wolfgang, Univ.-Prof., Ph.D. (emeritiert), Mathematische Stochastik; Raum 05-132, App. 20284, buhler@mathematik.uni-mainz.de
Gottschling, Erhard, Univ.-Prof. Dr., (emeritiert), Komplexe Analysis; Raum 05-132, App. 20284
Held, Dieter, Univ.-Prof. Dr., (pensioniert), Gruppentheorie; Raum 05-132, App. 20284, held@mathematik.uni-mainz.de
Herzer, Armin, Univ.-Prof. Dr., (pensioniert), Topologie und Geometrie
Hofmeister, Gerd, Univ.-Prof. Dr., (pensioniert), Zahlentheorie; Raum 05-132, App. 20284, hofmeister@mathematik.uni-mainz.de
Huppert, Bertram, Univ.-Prof. Dr., (emeritiert), Gruppentheorie; Raum 05-132, App. 20284
Konder, Peter Paul, Univ.-Prof. Dr., (pensioniert), Funktionalanalysis (Fax 22830); Raum 04-321, App. 22830, konder@mathematik.uni-mainz.de
Mülthei, Heinrich, Univ.-Prof. Dr., (emeritiert), Numerische Mathematik; Raum 05-132, App. 20284, muelthei@mathematik.uni-mainz.de
Pfister, Albrecht, Univ.-Prof. Dr., (emeritiert), Zahlentheorie; Raum 04-333, App. 22538, pfister@mathematik.uni-mainz.de
Rüßmann, Helmut, Univ.-Prof. Dr., (emeritiert), Differentialgleichungen; Raum 05-132, App. 20284, ruessmann@mathematik.uni-mainz.de

Scheiba, Klaus-Jürgen, Univ.-Prof. Dr., (pensioniert), Funktionalanalysis; Raum 05-132, App. 20284, scheiba@mathematik.uni-mainz.de
Staude, Ulrich, Univ.-Prof. Dr., (pensioniert), Differentialgleichungen (Fax 22830); Raum 04-321, App. 22830, staude@mathematik.uni-mainz.de
Stuloff, Nikolai, Prof. Dr., (pensioniert), Geschichte der Mathematik und der Naturwissenschaften; Rheinstr. 90, 65185 Wiesbaden, Tel. 0611 373691

Hochschuldozentinnen/dozenten

Barthelmann, Klaus Georg, PD Dr., Praktische Informatik; Raum 05-223, App. 23615, barthelmann@informatik.uni-mainz.de

Wissenschaftliche Assistentinnen/Assistenten

Remmert, Volker, Dr., Geschichte der Mathematik und der Naturwissenschaften; Raum 05-528, App. 22439, remmert@mathematik.uni-mainz.de
Sarti, Alessandra, Dr., Komplexe Analysis; Raum 04-423, App. 23337
Weng, Annegret, Dr., Zahlentheorie; Raum 04-327, App. 22833, weng@mathematik.uni-mainz.de

Wissenschaftliche Mitarbeiterinnen/Mitarbeiter

Alkemper, Roland, Dipl.-Math., Mathematische Stochastik; Raum 05-617, App. 24356, alkemper@mathematik.uni-mainz.de
Bauer, Wolfram, Dipl.-Math., Funktionalanalysis; Raum 04-623, App. 23602
Brandt, Christian, Dipl.-Math., Mathematische Stochastik; Raum 05-130, App. 22828, brandt@mathematik.uni-mainz.de
Dauscher, Peter, Dr., Angewandte Informatik; Raum 05-219, App. 23608, dauscher@informatik.uni-mainz.de
Ditsche, Jochen, Dipl.-Math., Funktionalanalysis; Raum 04-628, App. 26099, jode@mathematik.uni-mainz.de
Düring, Bertram, Dipl.-Math. techn., Numerische Mathematik; Raum 05-327, App. 20172, duering@uni-mainz.de
Flentge, Felix, Angewandte Informatik; Raum 05-219, App. 23608, flentge@informatik.uni-mainz.de
Gadau, Stephan, Dipl.-Math., Numerische Mathematik; Raum 05-423, App. 24355, gadau@mathematik.uni-mainz.de
Gebauer, Bastian, Dipl.-Math., Numerische Mathematik; Raum 05-323, App. 25099
Gottron, Thomas, Dipl.-Math., Praktische Informatik; Raum 05-521, App. 22923, gottron@informatik.uni-mainz.de
Gualdani, Maria, Dipl.-Math., Numerische Mathematik; Raum 05-329, App. 22318, gualdani@mathematik.uni-mainz.de
Hemmer, Michael, Dipl.-Inf., Praktische Informatik; Raum 05-515, App. 23132, hemmer@informatik.uni-mainz.de
Hillebrand, Thomas, Dipl.-Math., Angewandte Informatik; Raum 05-332, App. 24358, hillet@informatik.uni-mainz.de
Höber, Marc, Dipl.-Math., Funktionalanalysis; Raum 04-628, App. 26099, hoeber@mathematik.uni-mainz.de
Holst, Stefan, Dipl.-Math. techn., Numerische Mathematik; Raum 05-327, App. 20172, holst@mathematik.uni-mainz.de
Jung, Tobias, Dipl.-Math., Angewandte Informatik; Raum 05-332, App. 24358, tjung@informatik.uni-mainz.de
Kroll, Ekkehard, Dr., Ak. Dir., Zahlentheorie; Raum 04-323, App. 22339, kroll@mathematik.uni-mainz.de
Labs, Oliver, Dipl.-Math., Algebraische Geometrie; Raum 04-231, App. 24385, oliver@oliverlabs.net
Marquardt, Marcel, Dipl.-Math., Theoretische Informatik; Raum 05-525, Staudingerweg 9, 55128 Mainz, App. 22835, marky@informatik.uni-mainz.de
Matte, Oliver, Dipl.-Phys., Differentialgleichungen; Raum 04-523, App. 24359, matte@mathematik.uni-mainz.de
Matthes, Daniel, Dipl.-Math., Numerische Mathematik; Raum 05-423, App. 24355

Meyer, Christian, Dipl.-Math., Algebraische Geometrie; Raum 04-219, App. 22839, cm@mathematik.uni-mainz.de
Möhring, Konrad, Dipl.-Math., Algebraische Geometrie; Raum 04-221, App. 23606, konrad@mathematik.uni-mainz.de
Mozgovyy, Sergiy, Dipl.-Math., Topologie und Geometrie; Raum 04-425, App. 22836, mozgov@mathematik.uni-mainz.de
Oeler, Mario, Dipl.-Math., Mathematische Stochastik; Raum 05-130, App. 22828, mario@mathematik.uni-mainz.de
Rosellen, Markus, Dipl.-Math., Topologie und Geometrie; Raum 04-419, App. 22516, rosellen@mathematik.uni-mainz.de
Schappel, Birgit, Dipl.-Math., Numerische Mathematik; Raum 05-421, App. 23617, schappel@math.uni-mainz.de
Schröder, Hans-Jürgen, Dr., Ak. Dir., Angewandte Informatik; Raum 05-225, App. 23605, schroeder@informatik.uni-mainz.de
Schwandtner, Götz, Dipl.-Math., Theoretische Informatik; Raum 05-523, App. 23603, goetz@mathematik.uni-mainz.de
Shoufan, Marwan, Dipl.-Math., Differentialgleichungen; Raum 04-523, App. 24359
Töpfer, Guido, Dipl.-Math., Angewandte Informatik; Raum 05-227, App. 23616, toepfer@informatik.uni-mainz.de
van Enckevort, Christian Joseph, Dr., Algebraische Geometrie; Raum 04-221, App. 23606, enckevor@mathematik.uni-mainz.de
Weber, Siegfried, Dr., Ak. Dir., Mathematische Stochastik; Raum 05-615, App. 23601, sweber@mathematik.uni-mainz.de
Weilandt, Oliver, Dipl.-Math., Topologie und Geometrie; Raum 04-425, App. 22836

Nichtbedienstete Privatdozenten

Bäumer-Schleinkofer, Änne, apl. Prof. Dr. Dr., Geschichte der Mathematik und der Naturwissenschaften; Raum 05-132, App. 20284
Kalb, Klaus Gero, Prof. Dr., Funktionalanalysis; Raum 00395/23, Zentrum für Datenverarbeitung, Anselm-Franz-von-Bentzel-Weg 12, App. 26333
Pommerening, Klaus, Prof. Dr., Komplexe Analysis; Institut für Med.Biometrie, Epidemologie und Informatik, Obere Zahlbacher Straße 69, 55101 Mainz, Tel. 06131-17-3106

Lehrbeauftragte

Fries, Christian, Dr., Numerische Mathematik; Leerbachstr. 81A, 60322 Frankfurt, email@christian-fries.de
Schmidt, Günter, Stud. Dir., Fachbereich 17 - Mathematik und Informatik (Fachdidaktik); Tel. 06724 3769

Wissenschaftliche Einrichtungen und Betriebseinheiten

Reine Mathematik

Geschichte der Mathematik und der Naturwissenschaften

Professoren: Univ.-Prof. Rowe, David E., Ph.D., Raum 05-628, App. 22837, Fax: 24659
Wiss. Mitarbeiter: Dr. Remmert, Volker, Raum 05-528, App. 22439
Sekretariat: Emerenziani, Renate, Raum 04-232, App. 23335, Fax: 20915

Algebra

Algebraische Geometrie

Professoren: Univ.-Prof. Dr. van Straten, Duco, Raum 04-233, App. 22435
Wiss. Mitarbeiter: Dipl.-Math. Labs, Oliver, Raum 04-231, App. 24385; Dipl.-Math. Meyer, Christian, Raum 04-219, App. 22839; Dipl.-Math. Möhring, Konrad, Raum 04-221, App. 23606; Dr. van Enckevort, Christian Joseph, Raum 04-221, App. 23606
Sekretariat: Emerenziani, Renate, Raum 04-232, App. 23335, Fax: 20915

Computerorientierte Algebra

Professoren: Univ.-Prof. Dr. de Jong, Theo, Raum 04-325, App. 2 4362
Sekretariat: Emerenziani, Renate, Raum 04-232, App. 23335, Fax: 2 0915

Gruppentheorie

Professoren: Univ.-Prof. Dr. Amberg, Bernhard, Raum 04-227, App. 22436; Univ.-Prof. Dr. Doerk, Klaus, Raum 04-223, App. 22453; apl. Prof. Dr. Leinen, Felix, Raum 04-225, App. 23338
Sekretariat: Emerenziani, Renate, Raum 04-232, App. 23335, Fax: 20915

Zahlentheorie

Professoren: Univ.-Prof. Dr. Müller-Stach, Stefan, Raum 04-333, App. 22538
Wiss. Assistentin: Dr. Weng, Annegret, Raum 04-327, App. 22833
Wiss. Mitarbeiter: Dr. Kroll, Ekkehard, Ak. Dir., Raum 04-323, App. 22339; Dr. Schwarzhaupt, Alexander, Raum 04-331, App. 23609
Sekretariat: Pillau, Katherine, Raum 04-431, App. 24353, Fax: 21295

Topologie und Geometrie

Professoren: Univ.-Prof. Dr. Lehn, Manfred, Raum 04-433, App. 22832
Wiss. Mitarbeiter: Dipl.-Math. Mozgovyy, Sergiy, Raum 04-425, App. 22836; Dipl.-Math. Rosellen, Markus, Raum 04-419, App. 22516; Dipl.-Math. Weilandt, Oliver, Raum 04-425, App. 22836
Sekretariat: Pillau, Katherine, Raum 04-431, App. 24353, Fax: 21295

Analysis

Differentialgleichungen

Professoren: Univ.-Prof. Dr. Bach, Volker, Raum 04-527, App. 22269; apl. Prof. Dr. Heinz, Hans-Peter, Raum 04-515, App. 22515; Univ.-Prof. Dr. Schleinkofer, Gerhard, Raum 04-517, App. 23330
Wiss. Mitarbeiter: Dipl.-Phys. Matte, Oliver, Raum 04-523, App. 24359; Dipl.-Math. Shoufan, Marwan, Raum 04-523, App. 24359
Sekretariat: Jacobi, Ulrike, Raum 04-525, App. 23614, Fax: 20658

Funktionalanalysis
Professoren: Univ.-Prof. Dr. Gramsch, Bernhard, Raum 04-627, App. 22534; Univ.-Prof. Dr. Scheiba, Klaus-Jürgen, (pensioniert), Raum 05-132, App. 20284
Wiss. Mitarbeiter: Dipl.-Math. Bauer, Wolfram, Raum 04-623, App. 23602; Dipl.-Math. Ditsche, Jochen, Raum 04-628, App. 26099; Dipl.-Math. Höber, Marc, Raum 04-628, App. 26099
Sekretariat: Peffer-Kohl, Anita, Raum 04-625, App. 23452, Fax: 20949

Komplexe Analysis
Wiss. Assistentin: Dr. Sarti, Alessandra, Raum 04-423, App. 23337
Sekretariat: Pillau, Katherine, Raum 04-431, App. 24353, Fax: 21295

Angewandte Mathematik
Numerische Mathematik
Professoren: Univ.-Prof. Dr. Hanke-Bourgeois, Martin, Raum 05-427, App. 22528; Univ.-Prof. Dr. Jüngel, Ansgar, Raum 05-433, App. 22831; apl. Prof. Dr. Schneider, Claus, Raum 05-325, App. 23604
Wiss. Mitarbeiterinnen/Mitarbeiter: Dipl.-Math. techn. Düring, Bertram, Raum 05-327, App. 20172; Dipl.-Math. Gadau, Stephan, Raum 05-423, App. 24355; Dipl.-Math. Gebauer, Bastian, Raum 05-323, App. 25099; Dipl.-Math. Gualdani, Maria, Raum 05-329, App. 22318; Dipl.-Math. techn. Holst, Stefan, Raum 05-327, App. 20172; Dipl.-Math. Matthes, Daniel, Raum 05-423, App. 24355; Dipl.-Math. Schappel, Birgit, Raum 05-421, App. 23617
Sekretariat: Gonska, Jutta, Raum 05-431, App. 22327, Fax: 23331

Mathematische Stochastik
Professoren: Univ.-Prof. Dr. Höpfner, Reinhard, Raum 05-621, App. 23332; Univ.-Prof. Dr. Klenke, Achim, Raum 05-627, App. 22829; Univ.-Prof. Dr. Schuh, Hans-Jürgen, Raum 05-623, App. 23340
Wiss. Mitarbeiterinnen/Mitarbeiter: Dipl.-Math. Alkemper, Roland, Raum 05-617, App. 24356; Dipl.-Math. Brandt, Christian, Raum 05-130, App. 22828; Dipl.-Math. Oeler, Mario, Raum 05-130, App. 22828; Dr. Weber, Siegfried, Ak. Dir., Raum 05-615, App. 23601
Sekretariat: Grün, Stephanie, Raum 05-625, App. 24363, Fax: 20916

Institut für Informatik
Staudingerweg 9, 55128 Mainz, Tel. 06131 - 39-23378, Fax. 06131 - 39-23534,
E-Mail: zscherpe@informatik.uni-mainz.de
Geschäftsführender Leiter: Univ.-Prof. Dr. Perl, Jürgen, Raum 05-233, App. 22838

Stellv. Geschäftsführender Leiter: Univ.-Prof. Dr. Lautemann, Clemens, Raum 05-527, App. 23334

Sekretariat: Brauburger, Michaela, Raum 05-513, App. 23286, Fax: 23534; Zscherpe, Antje, Raum 05-231, App. 23378, Fax: 23534
Sprechzeiten: Mo - Fr 9.00 - 11.30 Uhr

Technik: Dipl.-Math. Schleef, Udo, Raum 05-123, App. 24656; Dipl.-Ing. Abou-Warda, Eyad, Raum 05-122, App. 23467; Dipl.-Ing. Bauer, Jörg, Raum 05-121, App. 23607; Dipl.-Math. Kapffer, Matthias, Raum 05-121, App. 24657

Angewandte Informatik

Computational Intelligence

Professoren: Univ.-Prof. Dr. Uthmann, Thomas, Raum 05-331, App. 23610
Wiss. Mitarbeiter: Dr. Dauscher, Peter, Raum 05-219, App. 23608; Dipl.-Math. Jung, Tobias, Raum 05-332, App. 24358
Sekretariat: Zscherpe, Antje, Raum 05-231, App. 23378, Fax: 23534

Informationssysteme

Wiss. Mitarbeiter: Dr. Schröder, Hans-Jürgen, Ak. Dir., Raum 05-225, App. 23605; Dipl.-Math. Töpfer, Guido, Raum 05-227, App. 23616
Sekretariat: Zscherpe, Antje, Raum 05-231, App. 23378, Fax: 23534

Modellbildung und Simulation

Professoren: Univ.-Prof. Dr. Perl, Jürgen, Raum 05-233, App. 22838
Wiss. Mitarbeiter: Flentge, Felix, Raum 05-219, App. 23608; Dipl.-Math. Hillebrand, Thomas, Raum 05-332, App. 24358
Sekretariat: Zscherpe, Antje, Raum 05-231, App. 23378, Fax: 23534

Software-Engineering

Professoren: Univ.-Prof. Dr. Perl, Jürgen, Raum 05-233, App. 22838
Wiss. Mitarbeiter: Flentge, Felix, Raum 05-219, App. 23608; Dipl.-Math. Hillebrand, Thomas, Raum 05-332, App. 24358; Dipl.-Math. Töpfer, Guido, Raum 05-227, App. 23616
Sekretariat: Zscherpe, Antje, Raum 05-231, App. 23378, Fax: 23534

Sportinformatik

Professoren: Univ.-Prof. Dr. Perl, Jürgen, Raum 05-233, App. 22838
Sekretariat: Zscherpe, Antje, Raum 05-231, App. 23378, Fax: 23534

Praktische Informatik

Programmiersprachen und Internettechnologie

Professoren: Univ.-Prof. Dr. Göttler, Herbert, Raum 05-333, App. 23336
Hochschuldozenten: PD Dr. Barthelmann, Klaus Georg, Raum 05-223, App. 23615
Wiss. Mitarbeiter: Dipl.-Math. Gottron, Thomas, Raum 05-521, App. 22923; Dipl.-Math. Hubert, Peter, Raum 05-521, App. 22923
Sekretariat: Brauburger, Michaela, App. 23286, Fax: 23534

Computergrafik und VR

Professoren: Univ.-Prof. Dr. Schömer, Elmar, Raum 05-517, App. 24360
Wiss. Mitarbeiter: Dipl.-Inf. Hemmer, Michael, Raum 05-515, App. 23132
Sekretariat: Brauburger, Michaela, App. 23286, Fax: 23534

Theoretische Informatik

Professoren: Univ.-Prof. Dr. Lautemann, Clemens, Raum 05-527, App. 23334
Wiss. Mitarbeiter: Dipl.-Math. Marquardt, Marcel, Raum 05-525, App. 22835; Dipl.-Math. Schwandtner, Götz, Raum 05-523, App. 23603
Sekretariat: Brauburger, Michaela, Raum 05-513, App. 23286, Fax: 23534

Fachbereich 17 - Mathematik und Informatik

Die Kommentare zu den Lehrveranstaltungen des Fachbereichs Mathematik und Informatik erscheinen im Internet (http://www.mathematik.uni-mainz.de) und sind in schriftlicher Form im Prüfungssekretariat (Raum 03-623) erhältlich. Änderungen gegenüber dem Vorlesungsverzeichnis werden online sowie an den Anschlagbrettern des Fachbereichs bekannt gegeben.

Geschichte der Mathematik und der exakten Naturwissenschaften (GMN)

Vorlesungen

Geschichte der Mathematik II (mit Tutorium) (LI, ÜBC) — Rowe D.E.
Vorlesung; 4 SWS; Mo, 12:00 - 16:00, 05-522

Mathematik und Wissenschaftsgeschichte (ÜBC) — Remmert V.
Vorlesung; 2 SWS; Mo, 10:00 - 12:00, 05-522

Ideengeschichte der Analysis im 18. und 19. Jahrhundert — Kalb K.G.
Vorlesung; 1 SWS; Mo, 17:00 - 18:00, 05-522

Seminare

Proseminar: Einführung in das wissenschaftshistorische Arbeiten — Remmert V.
Proseminar; 1 SWS; n. V.

Seminar: Geschichte der Mathematik — Rowe D.E.
Seminar; 2 SWS; Di, 14:00 - 16:00, 05-522

Arbeitsgemeinschaften

AG Mathematik und Wissenschaftsgeschichte — Remmert V.
AG; 2 SWS; n. V.

Oberseminare

Oberseminar: Geschichte der Mathematik — Rowe D.E.
Oberseminar; 2 SWS; 16:00 - 18:00, 05-522

Grundstudium Mathematik (GSM)

Vorlesungen

Numerische Mathematik für Lehramtskandidaten — Hanke-Bourgeois M.
Vorlesung; 4 SWS; Di, Do, 10:00 - 12:00, 05-514

Numerische Mathematik I — Schneider C.
Vorlesung; 4 SWS; Di, Do, 10:00 - 12:00, 05-426

Lineare Algebra II — van Straten D.
Vorlesung mit Übung; 8 SWS; (4V/ 4Ü); Di, Do, 8:00 - 10:00, N 1; Übungen Z.u.O.n.V.

Analysis I — de Jong Th.
Vorlesung mit Übung; 8 SWS; 4 V/4 Ü; Mo, Mi, 8:00 - 10:00, N 2; Übungen Z.u.O.n. V.

Lineare Algebra I — Amberg B.
Vorlesung mit Übung; 8 SWS; (4V/ 4Ü); Di, Do, 10:00 - 12:00, N 2; Übungen Z.u.O.n.V.

Analysis II — Müller-Stach S.
Vorlesung mit Übung; 8 SWS; (4V/ 4 Ü); Mo, Mi, 8:00 - 10:00, N 1; Übungen Z.u.O.n.V.

Praktika

MatLab (Kompaktpraktikum) (L) — Assistenten
Praktikum; 9:00 - 12:00, 05-514; vom 1.4. bis 8.4.2004 - Montag bis Freitag, Übungen nachmittags

Mathematisches Grundpraktikum für Lehramtskandidaten — Hanke-Bourgeois M.
Praktikum; 3 SWS; n. V. — Assistenten

Mathematisches Grundpraktikum I — Schneider C.
Praktikum; 3 SWS; Di, Mi, 13:00 - 16:00, Raum n.V. — Assistenten

Proseminare

Allgemeine Topologie — Schuh H.-J.
Proseminar; 2 SWS; Zeit und Raum n.V.

Lineare Algebra — Doerk K.
Proseminar; 2 SWS; Zeit und Raum n.V.

Mengen und Zahlen — Müller-Stach S.
Proseminar; 2 SWS; Zeit und Raum n.V.

Kommutative Algebra — Lehn M.
Proseminar; 2 SWS; Zeit und Raum n.V.

Fourierreihen — Gramsch B.
Proseminar; 2 SWS; Zeit und Raum n.V.

Hauptstudium Mathematik (HSM)

Vorlesungen

Optimization in Mathematical Finance — Mariani
Vorlesung; 3 SWS; (Aushang beachten); n.V.

Mathematischen Grundlagen der Impedanztomographie — Hanke-Bourgeois M.
Vorlesung; 2 SWS; Mo, 14:00 - 16:00, 05-136

Numerische Mathematik III — Jüngel A.
Vorlesung; 4 SWS; Di, Do, 10:00 - 12:00, 05-136

Stochastik I — Klenke A.
Vorlesung mit Übung; 6 SWS; (4V/ 2Ü); Mo, Mi, 14:00 - 16:00, 05-426; Übungen Z.u.O.n.V.

Stochastische Algorithmen — Klenke A.
Vorlesung; 2 SWS; Di, 14:00 - 16:00, 05-136

Algebraische Geometrie II — van Straten D.
Vorlesung; 4 SWS; Mi, 10:00 - 12:00, 04 230; Fr, 8:00 - 10:00, 04 230

Algebra II — Doerk K.
Vorlesung; 4 SWS; Di, Do, 8:00 - 10:00, 04-426

Gruppentheorie II — Amberg B.
Vorlesung; 3 SWS; Mo, 10:00 - 12:00, 04-422; Fr, 10:00 - 11:00, 04-422

Elementare Zahlentheorie — Müller-Stach S.
Vorlesung mit Übung; 6 SWS; (4V/2Ü); Di, Do, 8:00 - 10:00, 05-514; Übungen Z.u.O.n.V.

Elementarmathematik vom höheren Standpunkt: Zahlen und Funktionen — Kroll E.
Vorlesung; 4 SWS; (L) (G) (ÜBC); Mo, Mi, 14:00 - 16:00, 04-422

Konstruktive Geometrie II — Kroll E.
Vorlesung mit Übung; 6 SWS; (4V/ 2Ü); Di, Do, 14:00 - 16:00, 04-224; Übungen: Z.u.O.n.V.

Kryptographie — Weng A.
Vorlesung mit Übung; 4 SWS; (3V/ 1Ü); Di, 8:00 - 10:00, 04 230; Do, 12:00 - 14:00, 04 230

Funktionentheorie I — Lehn M.
Vorlesung mit Übung; 6 SWS; (4V/ 2Ü); Mi, Fr, 8:00 - 10:00, 05-514

Lie-Algebren II — Lehn M.
Vorlesung; 2 SWS; Di, 8:00 - 10:00, 04-432

Nichtlineare Operatoren in Banachräumen — Heinz H.-P.
Vorlesung; 2 SWS; Do, 14:00 - 16:00, 04-422

Einführung in die Operatortheorie — Gramsch B.
Vorlesung mit Übung; 6 SWS; (4V/ 2Ü) auch für Lehramtskandidaten; Mo, Fr, 10:00 - 12:00, 04-432; Übungen: Z.u.O.n.V.

Funktionalanalysis II — Gramsch B.
Vorlesung; 4 SWS; Di, Do, 10:00 - 12:00, 04-432

Geometrie I — Sarti A.
Vorlesung mit Übung; 6 SWS; (4V/ 2Ü); Di, Do, 12:00 - 14:00, 05-514; Übungen Z.u.O.n.V.

Praktika

Statistisches Praktikum II — Weber S.
Praktikum; 2 SWS; Übungen: Z.u.O.n.V.

Praktikum (mit Projektstudien): Mathematik mit DERIVE (L) — Kroll E.
Praktikum; 2 SWS; Di, 17:00 - 19:00, 04-224

Seminare

Stochastik — Klenke A.
Seminar; 2 SWS; Mi, 8:00 - 10:00, 05-136

Moderne Algorithmen der Computeralgebra — de Jong Th.
Seminar; 2 SWS; .n.V.

Gruppentheorie — Amberg B., Leinen F.
Seminar; 2 SWS; .n.V.

Kommutative Algebra — Lehn M.
Seminar; 2 SWS; Di, 10:00 - 12:00, 04-522

Funktionentheorie — Schleinkofer G.
Seminar; 2 SWS; n.V.

Funktionalanalysis — Gramsch B.
Seminar; 2 SWS; n.V.

17

Oberseminare

Anleitung zum wissenschaftlichen Arbeiten — Alle Mathematik- und Informatikdozenten
AWA; n.V.

Mathematisches Kollequium — Alle Mathematik- und Informatikdozenten
Kolloquium; n.V.

Angewandte Mathematik — Hanke-Bourgeois M., Jüngel A., Schneider C.
Oberseminar; 2 SWS; n.V.

Geometrie und Topologie — de Jong Th., Lehn M., van Straten D.
Oberseminar; 2 SWS; n.V.

Gruppentheorie — Amberg B., Doerk K., Leinen F.
Oberseminar; 2 SWS; Zeit und Raum n.V.

Zahlentheorie — Müller-Stach S.
Oberseminar; Do, 14:00 - 16:00, 04-522

Differentialbgleichungen — Bach V., Heinz H.-P., Schleinkofer G.
Oberseminar; 2 SWS; n.V.

Funktionalanalysis — Gramsch B.
Oberseminar; 2 SWS; n.V.

Für Studierende anderer Fachbereiche (SLV)

Vorlesungen

Mathematik für Chemiker III — Schneider C.
Vorlesung mit Übung; 5 SWS; (3V/ 2Ü); Mi, 8:00 - 9:00, N 025; Fr, 10:00 - 12:00, N 1; Übungen Z.u.O.n.V.

Mathematik für Chemiker im Hauptstudium (Differentialgleichungen) — Jüngel A.
Vorlesung mit Übung; 4 SWS; (2V/ 2Ü); Di, 18:00 - 20:00, 05-136; Übungen Z.u.O.n.V.

„Mathematik für Chemiker" — Weber S.
Einführungskurs; Kompaktveranstaltung vom 19.-23.4.2004; 9:00 - 12:00, 14:00 - 16:00, 05-514

Mathematik für Biologen — Schuh H.-J.
Vorlesung mit Übung; 6 SWS; (4V/ 2Ü); Mo, Fr, 8:00 - 10:00, Hs 18; Übungen Z.u.n.V.

Mathematik für Chemiker I — Weber S.
Vorlesung mit Übung; 4 SWS; (2V/ 2Ü); Fr, 8:00 - 10:00, N 3; Übungen Z.u.O.n.V.

Statistische Methoden für Geowissenschaftler — Schuh H.-J.
Vorlesung mit Übung; 4 SWS; (2V/ 2Ü); Do, 8:00 - 10:00, 05-426; Übungen Z.u.O.n.V.

Mathematik für Pharmazeuten — Doerk K.
Vorlesung; 2 SWS; Di, 16:00 - 18:00, 05-514

Axiomische und konstruktive Quantenfeldtheorie — Bach V.
Vorlesung; 2 SWS; Übungen Z.u.O.n.V.

Mathematik für Physiker I — Heinz H.-P.
Vorlesung mit Übung; 8 SWS; (4V/ 4Ü); Mo, Mi, 8:00 - 10:00, N 3; Übungen Z.u.O.n.V.

Mathematik für Physiker III — Schleinkofer G.
Vorlesung mit Übung; 8 SWS; (4V/ 4Ü); Di, Do, 8:00 - 10:00, N 3; Übungen Z.u.O.n.V.

Mathematik für Physiker IV — Bach V.
Vorlesung mit Übung; 6 SWS; (4V/ 2Ü); Di, Do, 8:00 - 10:00, 04-422; Übungen Z.u.O.n.V.

Informatik (INF)

Vorlesungen

Kommunikationsnetze — Merle K.
Vorlesung mit Übung; 4 SWS; Di, 10:00 - 12:00, N 025; Mi, 16:00 - 18:00, N 3

Datenstrukturen und effiziente Algorithmen — Lautemann C.
Vorlesung mit Übung; 7 SWS; Mo, Di, 14:00 - 16:00, N 3

Einführung in die mathematische Logik II — Lautemann C.
Vorlesung mit Übung; 4 SWS; Mo, 12:00 - 14:00, 05-136

Mathematik für Informatiker II — Leinen F.
Vorlesung mit Übung; 8 SWS; Di, Do, 8:00 - 10:00, N 2

Datenschutz und Datensicherheit — Pommerening K.
Vorlesung; 2 SWS; Mo, 16:00 - 18:00, 05-136

Algorithmisches Lernen II — Uthmann Th.
Vorlesung mit Übung; 4 SWS; Di, 12:00 - 14:00, 05-136

Datenbanken I — Schröder H.-J.
Vorlesung mit Übung; 4 SWS; Mo, 10:00 - 12:00, 05-514

Wissensbasierte Systeme II — Uthmann Th.
Vorlesung mit Übung; 4 SWS; Do, 14:00 - 16:00, 05-522

Algorithmen II — Schömer E.
Vorlesung mit Übung; 4 SWS; Do, 14:00 - 16:00, N 2

Einführung in die Computergrafik II — Schömer E.
Vorlesung mit Übung; 4 SWS; Mi, 12:00 - 14:00, 05-136

Grundzüge der Informatik I — Göttler H.
Vorlesung mit Übung; 4 SWS; Mi, 14:00 - 16:00, N 3

Objektorientierte Programmierung in Java — Barthelmann K.G.
Vorlesung mit Übung; 4 SWS; Do, 10:00 - 12:00, 04-426

Programmiersprachen — Göttler H.
Vorlesung mit Übung; 4 SWS; Mo, 16:00 - 18:00, N 3

Webprogrammierung mit JavaScript, PHP und Perl — Barthelmann K.G.
Vorlesung mit Übung; 4 SWS; Mi, 10:00 - 12:00, 05-136

Praktika

Mathematisches Praktikum (Bachelor) — Leinen F.
Praktikum; 11.10. - 13.10.2004 und 21.10. - 22.10.2004, O.n.V.

Computergrafik — Schömer E.
Praktikum; 2 SWS; Zeit und Raum n.V.

Seminare

Didaktik der Informatik — Mattheis M.
Seminar; 2 SWS; Z.u.O.n.V.

Data-Mining — Schröder H.-J.
Seminar; 2 SWS; Zeit und Raum n.V.

Oberseminare

Oberseminar Medizin-Informatik — Pommerening K.
Oberseminar; 1 SWS; Zeit und Ort n.V.

Oberseminar Informatik — Barthelmann K.G.
Oberseminar; 2 SWS; Di, 16:00 - 18:00, 05-136 — Lautemann C.
Göttler H., Schömer E., Schröder H.-J., Uthmann Th.

17

Sonstige Lehrveranstaltungen

Mainzer KI-Kreis (L) Vortragsreihe — Schröder H.-J.
LV; 2 SWS; Di, 18:00 - 20:00, 05-514; 1 x im Monat — Uthmann Th.

Arbeitskreis Multimedia (L) Vortragsreihe — Göttler H.
LV; 2 SWS; Di, 18:00 - 20:00, 05-514; 1 x im Monat

Anleitung zum wissenschaftlichen Arbeiten — Barthelmann K.G.
LV; 2 SWS; Z.u.O.n.V. — Göttler H.
Lautemann C., Perl J., Schömer E., Schröder H.-J., Uthmann Th.

Fachdidaktik, Lehrerfortbildung, Matheforum (FDD)

Seminare

Fachdidaktikseminar: „Mathematik be-greifen" — Kroll E.
Seminar; 2 SWS; Do, 17:00 - 19:00, 04-426 — Schmidt G.

Matheforum

PC-Labor — Kroll E.
LV; 2 SWS; Fr, 15:00 - 17:00, 04-220

Fachbereich 18 - Physik

Staudingerweg 7, 55128 Mainz, Tel. 06131-39-24467/22267, Fax. 06131-39-22994
Dekan: Univ.-Prof. Dr. rer. nat. Binder, Kurt, App. 24467
Prodekan: Univ.-Prof. Dr. rer. nat. Backe, Hartmut, App. 24467
Studiendekan: Univ.-Prof. Dr. rer. nat. Scheck, Florian, App. 24467
Geschäftsführer: Dr. rer. nat. Schinke, Holger, Raum 01-527, App. 23654
Dekanat: Müller, Marion, Raum 01-531 (Sprechzeiten: Mo-Do 10:30-12.00 Uhr), App. 24467

Frauenbeauftragte: PD Dr. Kabuß, Eva-Maria, App. 25807

Prüfungsausschuss Physik: Univ.-Prof. Dr. rer. nat. Schilling, Rolf, App. 23699
Geschäftsstelle: Schipper, Sigrid, Raum 01-634 (Sprechzeiten: Mo - Fr 9.00 - 12.00 Uhr), App. 23618
Prüfungsausschuss Meteorologie: Univ.-Prof. Dr. rer. nat. Jaenicke, Ruprecht, Raum 05 501, Becherweg 21, 55128 Mainz, App. 22283; Univ.-Prof. Dr. rer. nat. Wirth, Volkmar, Raum 04 425, Becherweg 21, 55128 Mainz, App. 22868
Studienfachberatung Physik: Univ.-Prof. Dr. rer. nat. Köpke, Lutz, Raum 04-328, Staudingerweg 7, 55128 Mainz, App. 22894; Univ.-Prof. Dr. rer. nat. Reuter, Martin, Raum 03-131, Staudingerweg 7, 55128 Mainz, App. 23383
Studienfachberatung Meteorologie: Univ.-Prof. Dr. rer. nat. Wirth, Volkmar, Raum 04 425, Becherweg 21, 55128 Mainz, App. 22868

Vertrauensdozent für ausländische Studierende (Physik): Univ.-Prof. Dr. rer. nat. Huber, Gerhard, Raum 02-319, Staudingerweg 7, 55128 Mainz, App. 25969
Vertrauensdozent für ausländische Studierende (Meteorologie): Dr. rer. nat. Bress, Peter, Raum 05 520, Becherweg 21, 55128 Mainz, App. 22863

Lehrkörper

Universitätsprofessorinnen/professoren

Adrian, Hermann, Univ.-Prof. Dr. rer. nat., Physik der Kondensierten Materie (KOMET); Raum 01-633, Staudingerweg 7, 55128 Mainz, App. 23637, Hermann.Adrian@uni-mainz.de
Arends, Hans-Jürgen, Univ.-Prof. Dr., Institut für Kernphysik (Experiment, A2); Raum 0-160, Becherweg 45, 55099 Mainz, App. 25194, arends@kph.uni-mainz.de
Backe, Hartmut, Univ.-Prof. Dr. rer. nat., Institut für Kernphysik (Experiment, X1); Raum 0-140, Becherweg 45, 55128 Mainz, App. 25563, backe@kph.uni-mainz.de
Binder, Kurt, Univ.-Prof. Dr. rer. nat., Physik der Kondensierten Materie (KOMET); Raum 01-327, Staudingerweg 7, 55128 Mainz, App. 23348, kurt.binder@uni-mainz.de
Bloch, Immanuel, Univ.-Prof. Dr. rer. nat., Experimentelle Atom-, Kern- und Teilchenphysik (EXAKT); Raum 02-329, Staudingerweg 7, 55128 Mainz, App. 26234, bloch@uni-mainz.de
Borrmann, Stephan, Univ.-Prof. Dr. rer. nat., Institut für Physik der Atmosphäre (Experimentelle Meteorologie); Raum 05 513, Becherweg 21, 55128 Mainz, App. 22861, borrmann@uni-mainz.de
Brockmann, Rolf, Univ.-Prof. Dr. rer. nat., Theoretische Kernphysik; Raum 2/412, 05-122, Staudingerweg 7, 55128 Mainz, App. 23694, brockman@kph.uni-mainz.de
Drechsel, Dieter, Univ.-Prof. Dr. rer. nat., Institut für Kernphysik (Theorie); Raum 2/412, 05-126, Staudingerweg 7, 55099 Mainz, App. 23695, drechsel@kph.uni-mainz.de
Elmers, Hans-Joachim, Univ.-Prof. Dr. rer. nat., Physik der Kondensierten Materie (KOMET); Raum 03-623, Staudingerweg 7, 55128 Mainz, App. 24150, elmers@mail.uni-mainz.de
Friedrich, Jörg, Univ.-Prof. Dr. rer. nat., Institut für Kernphysik (Experiment, A1); Raum 1-120, Becherweg 45, 55128 Mainz, App. 25829, friedrch@kph.uni-mainz.de
Heil, Werner, Univ.-Prof. Dr. rer. nat., Experimentelle Atom-, Kern- und Teilchenphysik (EXAKT); Raum 02-627, Staudingerweg 7, 55128 Mainz, App. 22885, wheil@mail.uni-mainz.de
Huber, Gerhard, Univ.-Prof. Dr. rer. nat., Experimentelle Atom-, Kern- und Teilchenphysik (EXAKT); Raum 02-319, Staudingerweg 7, 55128 Mainz, App. 25969, Gerhard.Huber@uni-mainz.de
Jaenicke, Ruprecht, Univ.-Prof. Dr. rer. nat., Institut für Physik der Atmosphäre (Experimentelle Meteorologie); Raum 05 501, Becherweg 21, 55128 Mainz, App. 22283, jaenicke@mail.uni-mainz.de

Kleinknecht, Konrad, Univ.-Prof. Dr. rer. nat., Experimentelle Teilchen- und Atomphysik (ETAP); Raum 04-323, Staudingerweg 7, 55099 Mainz, App. 22893, Konrad.Kleinknecht@uni-mainz.de
Köpke, Lutz, Univ.-Prof. Dr. rer. nat., Experimentelle Teilchen- und Atomphysik (ETAP); Raum 04-328, Staudingerweg 7, 55128 Mainz, App. 22894, Lutz.Koepke@uni-mainz.de
Körner, Jürgen, Univ.-Prof. Dr. rer. nat., Theoretische Elementarteilchenphysik (ThEP); Raum 04-123, Staudingerweg 7, 55128 Mainz, App. 23276, koerner@thep.physik.uni-mainz.de
Münzenberg, Gottfried, Univ.-Prof. Dr. rer. nat., Experimentelle Atom-, Kern- und Teilchenphysik (EXAKT); Planckstraße 1, 64291 Darmstadt, Tel. 06159 712733, G.Muenzenberg@gsi.de
Palberg, Thomas, Univ.-Prof. Dr. rer. nat., Physik der Kondensierten Materie (KOMET); Raum 01-221, Staudingerweg 7, 55128 Mainz, App. 23638, Thomas.Palberg@uni-mainz.de
Papadopoulos, Nikolaos, HD Dr. rer. nat., Theoretische Elementarteilchenphysik (ThEP); Raum 04-122, Staudingerweg 7, 55128 Mainz, App. 25970, papadopoulos@thep.physik.uni-mainz.de
Pochodzalla, Josef, Univ.-Prof. Dr. rer. nat., Institut für Kernphysik (Experiment, A1); Raum 2-110, Becherweg 45, 55128 Mainz, App. 25832, pochodza@kph.uni-mainz.de
Reuter, Martin, Univ.-Prof. Dr. rer. nat., Theoretische Elementarteilchenphysik (ThEP); Raum 03-131, Staudingerweg 7, 55128 Mainz, App. 23383, reuter@thep.physik.uni-mainz.de
Sander, Heinz-Georg, Univ.-Prof. Dr. rer. nat., Experimentelle Teilchen- und Atomphysik (ETAP); Raum 04-317, Staudingerweg 7, 55128 Mainz, App. 23667, sander@dipmza.physik.uni-mainz.de
Scheck, Florian, Univ.-Prof. Dr. rer. nat., Theoretische Elementarteilchenphysik (ThEP); Raum 04-131, Staudingerweg 7, 55128 Mainz, App. 22476, scheck@thep.physik.uni-mainz.de
Schilcher, Karl, Univ.-Prof. Dr. phil., Theoretische Elementarteilchenphysik (ThEP); Raum 04-132, Staudingerweg 7, 55128 Mainz, App. 25917, Karl.Schilcher@uni-mainz.de
Schilling, Rolf, Univ.-Prof. Dr. rer. nat., Physik der Kondensierten Materie (KOMET); Raum 01-525, Staudingerweg 7, 55128 Mainz, App. 23699, rolf.schilling@uni-mainz.de
Schönhense, Gerhard, Univ.-Prof. Dr. rer. nat., Physik der Kondensierten Materie (KOMET); Raum 03-631, Staudingerweg 7, 55128 Mainz, App. 23621, schoenhe@mail.uni-mainz.de
Tapprogge, Stefan, Univ.-Prof. Dr. rer. nat., Experimentelle Teilchen- und Atomphysik (ETAP); Raum 03-319, Staudingerweg 7, 55128 Mainz, App. 25610, stefan.tapprogge@uni-mainz.de
van Dongen, P.G.J., Univ.-Prof. Dr. rer. nat., Physik der Kondensierten Materie (KOMET); Raum 03-123, Staudingerweg 7, 55128 Mainz, App. 25609, peter.vandongen@uni-mainz.de
von Harrach, Dietrich, Univ.-Prof. Dr. rer. nat., Institut für Kernphysik (Experiment, A4, B2, COMPASS); Raum 1-115, Becherweg 45, 55128 Mainz, App. 23725, dvh@kph.uni-mainz.de
Walcher, Thomas, Univ.-Prof. Dr. rer. nat., Institut für Kernphysik (Experiment, A1, A2, X1); Raum 2-080b, Becherweg 45, 55128 Mainz, App. 25196 u 25197, walcher@kph.uni-mainz.de
Wernli, Heini, Univ.-Prof. Dr. rer. nat., Institut für Physik der Atmosphäre (Theoretische Meteorologie); Raum 05 506, J. J. Becherweg 21, 55128 Mainz, App. 23157, wernli@mail.uni-mainz.de
Wirth, Volkmar, Univ.-Prof. Dr. rer. nat., Institut für Physik der Atmosphäre (Theoretische Meteorologie); Raum 04 425, Becherweg 21, 55128 Mainz, App. 22868, vwirth@mail.uni-mainz.de

apl. Professorinnen/Professoren

Neugart, Rainer, Dr. rer. nat., Experimentelle Atom-, Kern- und Teilchenphysik (EXAKT); Raum 02-126, Staudingerweg 7, 55128 Mainz, App. 22608, Rainer.Neugart@uni-mainz.de
Paul, Wolfgang, Dr. rer. nat., Physik der Kondensierten Materie (KOMET); Raum 01-321, Staudingerweg 7, 55128 Mainz, App. 23644, Wolfgang.Paul@uni-mainz.de

Entpflichtete/ i. R. befindliche Professorinnen/Professoren

Alt, Erwin O., Univ.-Prof. Dr. a. D., Theoretische Elementarteilchenphysik (ThEP); Raum 03-126, Staudingerweg 7, 55128 Mainz, App. 22874, Erwin.Alt@uni-mainz.de
Andresen, Harro, Univ.-Prof. Dr. rer. nat., (a.D.), Institut für Kernphysik (Physik); Raum B1, Becherweg 45, 55128 Mainz, App. 25816, andresen@kph.uni-mainz.de
Arenhövel, Hartmuth, Univ.-Prof. Dr. phil. nat., (a.D.), Institut für Kernphysik (Theorie); Raum 2-100, Becherweg 45, 55128 Mainz, App. 25744, arenhoev@kph.uni-mainz.de
Beckmann, Peter, Univ.-Prof. Dr. emer., Institut für Physik; Raum 01-519 (Bau 2-413), Staudingerweg 7, 55128 Mainz, App. 25811, beckmann@mail.uni-mainz.de
Bullrich, Kurt, Univ.-Prof. Dr. rer. nat., a. D., Institut für Physik der Atmosphäre (Experimentelle Meteorologie)
Ehrenberg, Hans, Univ.-Prof. Dr. (emeritiert), Institut für Kernphysik (Physik und Kernphysik); Raum 02-010, App. 25830, ehrenberg@kph.uni-mainz.de

Fricke, Gerhard, Univ.-Prof. Dr. (emeritiert), Institut für Kernphysik (Experimentelle Kernphysik); Raum B1, Becherweg 45, 55128 Mainz, App. 25809, fricke@kph.uni-mainz.de
Herminghaus, Helmut, Univ.-Prof. Dr., (a.D.), Institut für Kernphysik (Beschleunigerphysik); Raum B1, Becherweg 45, 55128 Mainz, App. 25825, herminghaus@kph.uni-mainz.de
Kretzschmar, Martin, Univ.-Prof. Dr. emer., Institut für Physik; Raum 05-432, Staudingerweg 7, 55128 Mainz, App. 22464, kretzschmar@dipmza.physik.uni-mainz.de
Lührs, Gerold, Prof. Dr., Ltd. Ak. Dir. (a. D.), Institut für Kernphysik (Physik und Kernphysik); Becherweg 45, 55128 Mainz, App. 25802
Neuhausen, Reiner, Univ.-Prof. Dr. rer. nat., (a.D.), Institut für Kernphysik (Experiment, A1); Raum 607, Becherweg 45, 55128 Mainz, App. 25827, neuhaus@kph.uni-mainz.de
Otten, Ernst-Wilhelm, Univ.-Prof. Dr. emer., Experimentelle Atom-, Kern- und Teilchenphysik (EXAKT); Raum 02-134, Staudingerweg 7, 55128 Mainz, App. 22518, Ernst.Otten@uni-mainz.de
Pruppacher, Hans, Univ.-Prof. Dr., a.D., Institut für Physik der Atmosphäre (Experimentelle Meteorologie); Becherweg 21, 55128 Mainz, App. 23396, grafgr@mail.uni-mainz.de
Reichert, Erwin, Univ.-Prof. Dr. a. D., Institut für Physik; Raum 03-226, Staudingerweg 7, 55128 Mainz, App. 22729, reichert@dipmza.physik.uni-mainz.de
Trübenbacher, Egon, Univ.-Prof. Dr. a. D., Institut für Physik; Raum 05-432, Staudingerweg 7, 55128 Mainz, App. 22464, trueb@thep.physik.uni-mainz.de
Werth, Günther, Univ.-Prof. Dr. rer. nat. a. D., Experimentelle Teilchen- und Atomphysik (ETAP); Raum 04-631, Staudingerweg 7, 55128 Mainz, App. 22883, werth@mail.uni-mainz.de
Zdunkowski, Wilford G., Univ.-Prof. Dr. (emeritiert), Institut für Physik der Atmosphäre (Theoretische Meteorologie); Becherweg 21, 55128 Mainz, App. 23396, panhans@mail.uni-mainz.de
Zimmermann, Geert, Univ.-Prof. Dr., a. D., Institut für Physik der Atmosphäre (Theoretische Meteorologie); Becherweg 21, 55128 Mainz, App. 25116, gzimmer@mail.uni-mainz.de

Hochschuldozentinnen/dozenten

Beck, Reinhard, Dr. rer. nat. habil., Institut für Kernphysik (Experiment, A2); Raum 2-020, Becherweg 45, 55128 Mainz, App. 22933, rbeck@kph.uni-mainz.de
Häußling, Rainer, Dr. rer. nat., Theoretische Elementarteilchenphysik (ThEP); Raum 05-428, Staudingerweg 7, 55128 Mainz, App. 22358, haeussli@thep.physik.uni-mainz.de
Jeckelmann, Eric, Dr. rer. nat., Physik der Kondensierten Materie (KOMET); Raum 03-132, Staudingerweg 7, 55128 Mainz, App. 22465, eric.jeckelmann@uni-mainz.de
Kabuß, Eva-Maria, PD Dr., Institut für Kernphysik (Experiment, A4, COMPASS); Becherweg 45, 55099 Mainz, App. 25807, emk@kph.uni-mainz.de
Scherer, Stefan, Dr. rer. nat. habil., Institut für Kernphysik (Theorie); Raum 2/412, 05-124, Staudingerweg 7, 55099 Mainz, App. 23289, scherer@kph.uni-mainz.de

Privatdozentinnen/Privatdozenten

Jakob, Gerhard, Dr. rer. nat., Physik der Kondensierten Materie (KOMET); Raum 01-430, Staudingerweg 7, 55128 Mainz, App. 24133, jakob@mail.uni-mainz.de
Matschull, Hans-Jürgen, Dr. rer. nat., Theoretische Elementarteilchenphysik (ThEP); Raum 03-122, Staudingerweg 7, 55128 Mainz, App. 25972, matschull@thep.physik.uni-mainz.de
Müller, Marcus, Dr. rer. nat., Physik der Kondensierten Materie (KOMET); Raum 01-323, Staudingerweg 7, 55128 Mainz, App. 23642, Marcus.Mueller@uni-mainz.de
Spiesberger, Hubert, Dr. rer. nat., Theoretische Elementarteilchenphysik (ThEP); Raum 04-124, Staudingerweg 7, 55128 Mainz, App. 23682, hspiesb@thep.physik.uni-mainz.de
Trefzger, Thomas, Dr. rer. nat., Experimentelle Teilchen- und Atomphysik (ETAP); Raum 04-319, Staudingerweg 7, 55128 Mainz, App. 25975, thomas.trefzger@uni-mainz.de
Wendt, Klaus, Dr. rer. nat., Experimentelle Atom-, Kern- und Teilchenphysik (EXAKT); Raum 02-124, Staudingerweg 7, 55128 Mainz, App. 22882, Klaus.Wendt@uni-mainz.de

Wissenschaftliche Assistentinnen/Assistenten

Baeßler, Stefan, Dr. rer. nat., Experimentelle Atom-, Kern- und Teilchenphysik (EXAKT); Raum 02-623, Staudingerweg 7, 55128 Mainz, App. 23675, baessler@mail.uni-mainz.de
Blümer, Nils, Dr. rer. nat., Physik der Kondensierten Materie (KOMET); Raum 03-134, Staudingerweg 7, 55128 Mainz, App. 22277, Nils.Bluemer@uni-mainz.de
Borth, Hartmut, Dr. rer. nat., Institut für Physik der Atmosphäre (Theoretische Meteorologie); Raum 04 421, Becherweg 21, 55128 Mainz, App. 20027, borth@mail.uni-mainz.de

Curtius, Joachim, Dr. rer. nat., Institut für Physik der Atmosphäre (Experimentelle Meteorologie); Raum 05 505, Becherweg 21, 55128 Mainz, App. 22862, curtius@mail.uni-mainz.de
Jourdan, Martin, Dr. rer. nat., Physik der Kondensierten Materie (KOMET); Raum 01-432, Staudingerweg 7, 55128 Mainz, App. 23635, jourdan@mail.uni-mainz.de
Maas, Frank, Dr. rer. nat., Institut für Kernphysik (Experiment, A4); Raum 1-050, Becherweg 45, 55128 Mainz, App. 25807, maas@kph.uni-mainz.de
Schneider, Johannes Josef, Dr. rer. nat., Physik der Kondensierten Materie (KOMET); Raum 01-325, Staudingerweg 7, 55128 Mainz, App. 23646, schneidj@uni-mainz.de
Schöpe, Hans Joachim, Dr. rer. nat., Physik der Kondensierten Materie (KOMET); Raum 01-122, Staudingerweg 7, 55128 Mainz, App. 23861, jschoepe@mail.uni-mainz.de
Ziethen, Christian, Dr. rer. nat., Physik der Kondensierten Materie (KOMET); Raum 03-625, Staudingerweg 7, 55128 Mainz, App. 23632, ziethen@mail.uni-mainz.de

Dozentinnen/Dozenten und Lehrkräfte für besondere Aufgaben

Lawrence, Mark, Dr., Ph.D., Institut für Physik der Atmosphäre; Abteilung Luftchemie, MPI für Chemie, Tel. 06131 305 331, lawrence@minerva.mpch-mainz.mpg.de

Wissenschaftliche Mitarbeiterinnen/Mitarbeiter

Achenbach, Patrick, Dr. rer. nat., Institut für Kernphysik (Experiment, A1); Raum 2-030, Becherweg 45, 55128 Mainz, App. 25831, patrick@kph.uni-mainz.de
Ackermann, Dieter, Dr. rer. nat., Experimentelle Atom-, Kern- und Teilchenphysik (EXAKT); Planckstr. 1, 64291 Darmstadt, Tel. 06159 71 2735, d.ackermann@gsi.de
Aulenbacher, Kurt, Dr. rer. nat., Institut für Kernphysik (Beschleunigerphysik); Raum 2-040, Becherweg 45, 55128 Mainz, App. 25804, aulenbac@kph.uni-mainz.de
Aumann, Thomas, Dr. rer. nat., Experimentelle Atom-, Kern- und Teilchenphysik (EXAKT); Planckstr. 1, 64291 Darmstadt, Tel. 06159 71 2668, T.Aumann@gsi.de
Behler, Matthias, Dipl.-Phys., Experimentelle Teilchen- und Atomphysik (ETAP); Raum 04-223, Staudingerweg 7, 55128 Mainz, App. 23656, matthias.behler@uni-mainz.de
Bierenbaum, Isabella, Dipl.-Phys., Theoretische Elementarteilchenphysik (ThEP); Raum 04-133, Staudingerweg 7, 55128 Mainz, App. 25971, bierenbaum@thep.physik.uni-mainz.de
Bonn, Jochen, Dr. rer. nat., Experimentelle Atom-, Kern- und Teilchenphysik (EXAKT); Raum 02-128, Staudingerweg 7, 55128 Mainz, App. 22876, Jochen.Bonn@uni-mainz.de
Bress, Peter, Dr. rer. nat., Institut für Physik der Atmosphäre (Experimentelle Meteorologie); Raum 05 520, Becherweg 21, 55128 Mainz, App. 22863, peter.bress@uni-mainz.de
Chubarov, Oleg, Dr. rer. nat., Institut für Kernphysik (Beschleunigerphysik-B1); Raum 8-08, Johann-Joachim-Becherweg 45, 55099 Mainz, App. 25841, chubarov@kph.uni-mainz.de
Debert, Markus, Dipl.-Phys., Theoretische Elementarteilchenphysik (ThEP); Raum 04-127, Staudingerweg 7, 55128 Mainz, App. 23681, debert@thep.physik.uni-mainz.de
Distler, Michael, Dr. rer. nat., Institut für Kernphysik (Experiment, A1, EDV); Raum 0-309, Becherweg 45, 55128 Mainz, App. 22956, distler@kph.uni-mainz.de
Dretzke, Achim, Dr. rer. nat., Institut für Kernphysik (Experiment X1); Raum 1380-703, Johann-Joachim-Becher Weg 45, 55128 Mainz, App. 25199, dretzke@kph.uni-mainz.de
Drewnick, Frank, Dr. rer. nat., Institut für Physik der Atmosphäre; Raum N 115c, MPI für Chemie, Becherweg 21, 55128 Mainz, Tel. 06131 305 586, drewnick@mpch-mainz.mpg.de
Eichhorn, Joachim, Dr. rer. nat., Akad. Oberrat, Institut für Physik der Atmosphäre (Theoretische Meteorologie); Raum 04 423, Becherweg 21, App. 22866, eichhorn@mail.uni-mainz.de
Euteneuer, Hans, Dr. rer. nat., Institut für Kernphysik (Beschleunigerphysik); Raum 0-131, Becherweg 45, 55128 Mainz, App. 25869, eut@kph.uni-mainz.de
Falk, Silke, Dipl.-Phys., Theoretische Elementarteilchenphysik (ThEP); Raum 04-127, Staudingerweg 7, 55128 Mainz, App. 23681, falk@thep.physik.uni-mainz.de
Fölling, Simon, Dipl.-Phys., Experimentelle Atom-, Kern- und Teilchenphysik (EXAKT); Raum 02-225, Staudingerweg 7, 55128 Mainz, App. 25955, s.foelling@uni-mainz.de
Garanin, Dmitri A., Dr. rer. nat., Physik der Kondensierten Materie (KOMET); Raum 01-523, Staudingerweg 7, 55128 Mainz, App. 24214, garanin@uni-mainz.de
Georgi, Karl-Heinz, Dr.-Ing., Institut für Physik; Raum 05-327, Staudingerweg 7, 55128 Mainz, App. 22405, georgi@mail.uni-mainz.de

Hagenbuck, Frank, Dr. rer. nat., Institut für Kernphysik (Beschleunigerphysik-B1); Raum 1372-00511, Johann-Joachim-Becherweg 45, 55099 Mainz, App. 25193, hagenbuc@kph.uni-mainz.de
Herr, Richard, Dipl.-Phys., Institut für Kernphysik (Beschleunigerphysik); Raum 0-305, Becherweg 45, 55128 Mainz, App. 25866, herr@kph.uni-mainz.de
Hohlfeld, Marc, Dipl.-Phys., Experimentelle Teilchen- und Atomphysik (ETAP); Raum 03-315, Staudingerweg 7, 55128 Mainz, App. 24136, Marc.Hohlfeld@uni-mainz.de
Horbach, Jürgen, Dr. rer. nat., Physik der Kondensierten Materie (KOMET); Staudingerweg 7, 55128 Mainz, App. 23641, horbach@komath.physik.uni-mainz.de
Horn, Roland, Dr. rer. nat., Institut für Kernphysik (Experiment X1); Raum 1380-703, Johann-Joachim-Becher Weg 45, 55128 Mainz, App. 25199, horn@kph.uni-mainz.de
Jankowiak, Andreas, Dr. rer. nat., Institut für Kernphysik (Beschleunigerphysik); Raum 2-131, Becherweg 45, 55128 Mainz, App. 26004, janko@kph.uni-mainz.de
Jennewein, Peter, Dr. rer. nat., Institut für Kernphysik (Experiment, Beschleunigerphysik); Raum 0-313, Becherweg 45, 55128 Mainz, App. 25820, jewe@kph.uni-mainz.de
Kaiser, Karl-Heinz, Dr. rer. nat., Institut für Kernphysik (Beschleunigerphysik); Raum 0-135, Becherweg 45, 55128 Mainz, App. 25871, kaiser@kph.uni-mainz.de
Kamalov, Sabit, Dr. rer. nat., Institut für Kernphysik (Theorie); Raum 05-424, Staudinger Weg 7 -Bau 2/412, 55099 Mainz, App. 22581, kamalov@kph.uni-mainz.de
Karpouk, Serguei, Dr. rer. nat., Experimentelle Atom-, Kern- und Teilchenphysik (EXAKT); Raum 02-321, Staudingerweg 7, 55128 Mainz, App. 25982, karpuk@mail.uni-mainz.de
Kayser, Friedrich, Dr. rer. nat., Experimentelle Teilchen- und Atomphysik (ETAP); Raum 01-428, Staudingerweg 7, 55128 Mainz, App. 24245, kayser@mail.uni-mainz.de
Klais, Martin Juhani, Dipl.-Phys., Physik der Kondensierten Materie (KOMET); Raum 03-625, Staudingerweg 7, 55128 Mainz, App. 23632, klais@mail.uni-mainz.de
Kreidel, Hans-Joachim, Dr. rer. nat., Institut für Kernphysik (Beschleunigerphysik); Raum 1372-00515, Johann-Joachim-Becherweg 45, 55099 Mainz, App. 23308, kreidel@kph.uni-mainz.de
Krygier, Klaus Werner, Dr. rer. nat., Institut für Kernphysik (Experiment, A1, A4, EDV); Raum 0-310, Becherweg 45, 55128 Mainz, App. 22960, krygier@kph.uni-mainz.de
Kunz, Peter, Dipl.-Phys., Experimentelle Atom-, Kern- und Teilchenphysik (EXAKT); Staudingerweg 7, 55128 Mainz, App. 25983, pkunz@mail.uni-mainz.de
Lauth, Werner, Dr. rer. nat., Institut für Kernphysik (Experiment, X1); Raum 0-050, Becherweg 45, 55128 Mainz, App. 22921, lauth@kph.uni-mainz.de
Leuthner, Heiko, Dipl.-Phys., Experimentelle Teilchen- und Atomphysik (ETAP); Raum 04-627, Staudingerweg 7, 55128 Mainz, App. 23666, leuth000@students.uni-mainz.de
Ludwig-Mertin, Ursula, Dipl.-Phys., Institut für Kernphysik (Beschleunigerphysik); Becherweg 45, 55128 Mainz, App. 25193, ludwig@kph.uni-mainz.de
Mandel, Olaf, Dipl.-Phys., Experimentelle Atom-, Kern- und Teilchenphysik (EXAKT); Raum 02-323, Staudingerweg 7, 55128 Mainz, App. 23628
Merkel, Harald, Dr. rer. nat., Institut für Kernphysik (Experiment, A1); Raum 1-060, Becherweg 45, 55099 Mainz, App. 25812, merkel@kph.uni-mainz.de
Mitra, Subir Kumar, Dr. rer. nat., Institut für Physik der Atmosphäre (Experimentelle Meteorologie); Raum 05 514, Becherweg 21, 55099 Mainz, App. 23710, mitra@mail.uni-mainz.de
Müller, Ulrich, Dr. rer. nat., Institut für Kernphysik (Experiment, A1); Raum 1-040, Becherweg 45, 55099 Mainz, App. 22950, ulm@kph.uni-mainz.de
Neunhöffer, Till, Dipl.-Phys., Experimentelle Teilchen- und Atomphysik (ETAP); Raum 04-428, Staudingerweg 7, 55128 Mainz, App. 23663, Till.Neunhoeffer@uni-mainz.de
Panhans, Walter Georg, Dr. rer. nat., Ak. Dir., Institut für Physik der Atmosphäre (Theoretische Meteorologie); Raum 04 422, Becherweg 21, 55128 Mainz, App. 24294, panhans@mail.uni-mainz.de; Becherweg 21, 55128 Mainz, Tel. 06131-39-20197, Fax. 06131-39-23532
Passler, Gerd, Dr. rer. nat., Experimentelle Atom-, Kern- und Teilchenphysik (EXAKT); Raum 01-424/02-317, Staudingerweg 7, 55128 Mainz, App. 23711 u 25360, Gerd.Passler@uni-mainz.de
Prokop, Jacek, Dr. rer. nat., Physik der Kondensierten Materie (KOMET); Raum 03-621, Staudingerweg 7, 55128 Mainz, App. 23631, jprokop@mail.uni-mainz.de
Renk, Burkhard, Dr. rer. nat., Experimentelle Teilchen- und Atomphysik (ETAP); Raum 04-226, Staudingerweg 7, 55128 Mainz, App. 23658, Burkhard.Renk@uni-mainz.de
Reyes, Andres, Dipl.-Phys., Theoretische Elementarteilchenphysik (ThEP); Raum 04-127, Staudingerweg 7, 55128 Mainz, App. 23681, reyes@thep.physik.uni-mainz.de

Ricker, Michael, Dipl.-Phys., Physik der Kondensierten Materie (KOMET); Raum 01-523, Staudingerweg 7, 55128 Mainz, App. 24214, mricker@uni-mainz.de
Rodriguez-Hernandez, Hernan, Dipl.-Phys., Physik der Kondensierten Materie (KOMET); Raum 01-625, Staudingerweg 7, 55128 Mainz, App. 23630, hrodrigu@mail.uni-mainz.de
Rom, Tim, Dipl.-Phys., Experimentelle Atom-, Kern- und Teilchenphysik (EXAKT); Raum 02-217, Staudingerweg 7, 55128 Mainz, App. 26462, rom@uni-mainz.de
Rudersdorf, Daniel, Dipl.-Phys., Experimentelle Atom-, Kern- und Teilchenphysik (EXAKT); Raum 02-217, Staudingerweg 7, 55128 Mainz, App. 23693, Daniel.Rudersdorf@uni-mainz.de
Schäfer, Ulrich, Dr. rer. nat., Experimentelle Teilchen- und Atomphysik (ETAP); Raum 04-432, Staudingerweg 7, 55128 Mainz, App. 25913, uli.schaefer@uni-mainz.de
Schilling, Ernst-Peter, Dr. rer. nat., Institut für Kernphysik (Experiment, A4); Raum 0-041, Becherweg 45, 55128 Mainz, App. 25817, shilling@kph.uni-mainz.de
Schinke, Holger, Dr. rer. nat., Fachbereich 18 - Physik (Dekanat); Raum 01-527, Staudingerweg 7, 55128 Mainz, App. 23654, schinke@uni-mainz.de
Schneider, Johannes, Dr. rer. nat., Institut für Physik der Atmosphäre; Raum Q 215, Becherweg 27, 55128 Mainz, App. 305 450, johannes.schneider@mpi-mainz.mpg.de
Schumann, Steffen, Dr. phil. nat., Institut für Kernphysik (Beschleunigerphysik - B1); Raum 0-080, Johann-Joachim-Becher Weg 45, 55099 Mainz, App. 23162, schumann@kph.uni-mainz.de
Schütz, Lothar, Dr. rer. nat., Institut für Physik der Atmosphäre (Experimentelle Meteorologie); Raum 05 521, Becheweg 21, App. 22865, schuetz@mail.uni-mainz.de
Schwamb, Michael, Dr. rer. nat., Institut für Kernphysik (Theorie); Raum 2-091, Becherweg 45, 55128 Mainz, App. 25741, schwamb@kph.uni-mainz.de
Stephan, Gerrit, Dr. rer. nat., Institut für Kernphysik (Elektronische Instrumentierung); Raum 0-321, Becherweg 45, 55128 Mainz, App. 25840, stephan@kph.uni-mainz.de
Thomas, Andreas, Dr. rer. nat., Institut für Kernphysik (Experiment, A2); Raum SB1, Zi 4, Becherweg 45, 55128 Mainz, App. 22948, thomas@kph.uni-mainz.de
Tiator, Lothar, Dr. rer. nat., Institut für Kernphysik (Theorie); Raum Bau2/412, 05-132, Staudingerweg 7, 55099 Mainz, App. 23697, tiator@kph.uni-mainz.de
Vogel, Manuel, Dr. rer. nat., Experimentelle Teilchen- und Atomphysik (ETAP); Raum 04-630, Staudingerweg 7, 55128 Mainz, App. 22891, Manuel.Vogel@uni-mainz.de
Wanke, Rainer, Dr. rer. nat., Experimentelle Teilchen- und Atomphysik (ETAP); Raum 04-321, Staudingerweg 7, 55128 Mainz, App. 25981, Rainer.Wanke@uni-mainz.de
Widera, Artur, Dipl.-Phys., Experimentelle Atom-, Kern- und Teilchenphysik (EXAKT); Raum 02-225, Staudingerweg 7, 55128 Mainz, App. 25955, artur.widera@physik.uni-mainz.de
Zeitnitz, Christian, Dr. rer. nat., Experimentelle Teilchen- und Atomphysik (ETAP); Raum 04-315, Staudingerweg 7, 55128 Mainz, App. 23668, Christian.Zeitnitz@uni-mainz.de

Nichtbedienstete apl. Professorinnen/Professoren

Egelhof, Peter, Dr. rer. nat., Experimentelle Atom-, Kern- und Teilchenphysik (EXAKT); Planckstr. 1, 64291 Darmstadt, Tel. 06159 71 2662, p.egelhof@gsi.de; Staudingerweg 7, 55128 Mainz, Tel. 06131-39-23673

Nichtbedienstete Privatdozenten

Hilfer, Rudolf, Dr. rer. nat., Dr. rer. pol., Fachbereich 18 - Physik (Physik der Kondensierten Materie (KOMET)); Raum 205, Pfaffenwaldring 27, 70569 Stuttgart, Tel. 0711 6857607, hilfer@ica1.uni-stuttgart.de
Kühl, Thomas, Dr. rer. nat., Experimentelle Atom-, Kern- und Teilchenphysik (EXAKT); Planckstr. 1, 64291 Darmstadt, Tel. 06159 71 2438 oder 2882, t.kuehl@gsi.de

Lehrbeauftragte

Emmrich, Peter, LRegDir, Institut für Physik der Atmosphäre (Synoptik), emmrichP@aol.com
Leisen, Josef, Oberstudiendirektor, Institut für Physik; Raum Demo-Praktikum (Bau 2.413), Staudingerweg 7, 55128 Mainz, leisen@studienseminar-koblenz.de

Wissenschaftliche Einrichtungen und Betriebseinheiten

Institut für Physik

Staudingerweg 7, 55128 Mainz, Tel. 06131-39-22282, Fax. 06131-39-22991,
E-Mail: instphys@mail.uni-mainz.de
Institutsvorsitzender: Univ.-Prof. Dr. rer. nat. Köpke, Lutz, App. 22282
Institutssekretariat: Hembs, Christiane, Raum 01-426, App. 22282

Geschäftsführer: Dr. rer. nat. Passler, Gerd, Raum 01-424/02-317, App. 23711 u 25360
Personalreferent: Dr. rer. nat. Kayser, Friedrich, Raum 01-428, App. 24245
Wiss. Hilfskräfte u. Stipendien: Dr. rer. nat. Wanke, Rainer, Raum 04-321, App. 25981
Seminarraumverwaltung: Dr. rer. nat. Wanke, Rainer, Raum 04-321, App. 25981
Sicherheitsreferent: Dr. rer. nat. Zeitnitz, Christian, Raum 04-315, App. 23668
Strahlenschutzbeauftragte: Dr. rer. nat. Zeitnitz, Christian, Raum 04-315, App. 23668
Laserschutzbeauftragte: Othegraven, Rainer, Raum 03-325, App. 22843; Dr. rer. nat. Schöpe, Hans Joachim, Raum 01-122, App. 23861; Dr. rer. nat. Wendt, Klaus, Raum 02-124, App. 22882

Bestell- u. Rechnungswesen: Golczyk, Katharina, Raum 01-619, App. 20662; Hering, Doreen, Raum 01-621, App. 22658
Hausverwaltung u. Warenannahme: Gläser, Anton, Raum 00-621, App. 23982; Altmeyer, Klaudia, Raum 00-621, App. 25916
Zentrale EDV: Dr. rer. nat. Renk, Burkhard, Raum 04-226, App. 23658; Mayer, Dorothea, Raum 04-424, App. 22730
Mechanische Werkstatt: Felzer, Siegbert, Raum 00-122, App. 22375
Elektronik-Entwicklung: Dr.-Ing. Georgi, Karl-Heinz, Raum 05-327, App. 22405
Chemielabor: Strübig, Joachim, Raum 01-431, App. 23686
Heliumverflüssiger: Gries, Erwin, Raum 01-132, App. 22397

Physikalisches Praktikum für Naturwissenschaftler I und II: Hirschmann, Sigrid, Raum 00-521, App. 22374 u 20907; Schmidt-Legran, Udo, Raum 00525 (02-413), App. 24947
Physikalisches Praktikum für Mediziner, Zahnmediziner und Pharmazeuten:
Dr. rer. nat. Jakob, Gerhard, Raum 01-430, App. 24133
Physikalisches Praktikum für Lehramtskandidaten: Dr. rer. nat. Trefzger, Thomas, Raum 04-319, App. 25975; Dr. rer. nat. Kayser, Friedrich, Raum 01-428, App. 24245
Fachdidaktik Physik: Oberstudiendirektor Leisen, Josef, Raum Demo-Praktikum (Bau 2.413)
Vorlesungsexperimente: Hartlieb, Christine, Raum HS 20 (Becherweg 14), App. 22890;
Dipl.-Phys. Klais, Martin Juhani, Raum 03-625, App. 23632
CIP-Pool: Dr. rer. nat. Schäfer, Ulrich, Raum 04-432, App. 25913

Entpflichtete / i. R. befindliche Professorinnen/Professoren: Univ.-Prof. Dr. a. D. Alt, Erwin O., Raum 03-126, App. 22874; Univ.-Prof. Dr. emer. Beckmann, Peter, Raum 01-519 (Bau 2-413), App. 25811; Univ.-Prof. Dr. emer. Kretzschmar, Martin, Raum 05-432, App. 22464; Univ.-Prof. Dr. emer. Otten, Ernst-Wilhelm, Raum 02-134, App. 22518; Univ.-Prof. Dr. a. D. Reichert, Erwin, Raum 03-226, App. 22729; Univ.-Prof. Dr. a. D. Trübenbacher, Egon, Raum 05-432, App. 22464; Univ.-Prof. Dr. rer. nat. a. D. Werth, Günther, Raum 04-631, App. 22883

Theoretische Elementarteilchenphysik (ThEP)

Staudingerweg 7, 55128 Mainz, Tel. 06131-39-22407, Fax. 06131-39-24611
Sekretariat: Engler, Monique, Raum 04-126; Fischer, Edda, Raum 04-126
Universitätsprofessoren: Univ.-Prof. Dr. rer. nat. Körner, Jürgen; HD Dr. rer. nat. Papadopoulos, Nikolaos; Univ.-Prof. Dr. rer. nat. Reuter, Martin; Univ.-Prof. Dr. rer. nat. Scheck, Florian; Univ.-Prof. Dr. phil. Schilcher, Karl
Hochschuldozent auf Zeit: Dr. rer. nat. Häußling, Rainer
Privatdozenten: Dr. rer. nat. Matschull, Hans-Jürgen; Dr. rer. nat. Spiesberger, Hubert
Wiss. Mitarbeiterinnen/Mitarbeiter: Dipl.-Phys. Bierenbaum, Isabella; Dipl.-Phys. Debert, Markus; Dipl.-Phys. Falk, Silke; Dipl.-Phys. Reyes, Andres

Experimentelle Atom-, Kern- und Teilchenphysik (EXAKT)

Staudingerweg 7, 55128 Mainz, Tel. 06131-39-22279 u.-20175, Fax. 06131-39-25179, E-Mail: exakt@mail.uni-mainz.de
Sekretariat: Best, Christine, Raum 02-327; Stuck-Kerth, Elvira, Raum 02-325
Sekretariat Prof. Münzenberg: Raiß, Siglind, Tel. 06159 71 2412
Universitätsprofessoren: Univ.-Prof. Dr. rer. nat. Bloch, Immanuel; Univ.-Prof. Dr. rer. nat. Heil, Werner; Univ.-Prof. Dr. rer. nat. Huber, Gerhard; Univ.-Prof. Dr. rer. nat. Münzenberg, Gottfried
Außerplanmäßige Professoren: Dr. rer. nat. Egelhof, Peter; Dr. rer. nat. Neugart, Rainer
Privatdozenten: Dr. rer. nat. Kühl, Thomas; Dr. rer. nat. Wendt, Klaus
Wiss. Assistenten: Dr. rer. nat. Baeßler, Stefan
Wiss. Mitarbeiterinnen/Mitarbeiter: Dr. rer. nat. Ackermann, Dieter; Dr. rer. nat. Aumann, Thomas; Dr. rer. nat. Bonn, Jochen; Dipl.-Phys. Fölling, Simon; Dr. rer. nat. Karpouk, Serguei; Dipl.-Phys. Kunz, Peter; Dipl.-Phys. Mandel, Olaf; Dr. rer. nat. Passler, Gerd; Dipl.-Phys. Rom, Tim; Dipl.-Phys. Rudersdorf, Daniel; Dipl.-Phys. Widera, Artur
Technische Mitarbeiter: Höldtke, Klaus-Peter; Stampp, Wolfgang

Physik der Kondensierten Materie (KOMET)

Staudingerweg 7, 55128 Mainz
Sekretariat Prof. Adrian: Berber, Iris, Raum 01-631, App. 24345
Sekretariat Prof. Binder / Prof. Schilling: Chase, Astrid, Raum 01-329, App. 23680; Reibel, Daniela, Raum 01-329, App. 23680
Sekretariat Prof. Elmers / Prof. Palberg / Prof. Schönhense: Liebscher, Beate, Raum 03-629, App. 22276
Sekretariat Prof. van Dongen: Helf, Elvira, Raum 03-128, App. 25171
Universitätsprofessoren: Univ.-Prof. Dr. rer. nat. Adrian, Hermann; Univ.-Prof. Dr. rer. nat. Binder, Kurt; Univ.-Prof. Dr. rer. nat. Elmers, Hans-Joachim; Univ.-Prof. Dr. rer. nat. Palberg, Thomas; Univ.-Prof. Dr. rer. nat. Schilling, Rolf; Univ.-Prof. Dr. rer. nat. Schönhense, Gerhard; Univ.-Prof. Dr. rer. nat. van Dongen, P.G.J.
Außerplanmäßige Professoren: Dr. rer. nat. Paul, Wolfgang
Hochschuldozenten auf Zeit: Dr. rer. nat. Jeckelmann, Eric
Privatdozenten: Dr. rer. nat. Jakob, Gerhard; Dr. rer. nat. Müller, Marcus
Wiss. Assistenten: Dr. rer. nat. Blümer, Nils; Dr. rer. nat. Jourdan, Martin; Dr. rer. nat. Schneider, Johannes Josef; Dr. rer. nat. Schöpe, Hans Joachim; Dr. rer. nat. Ziethen, Christian
Wiss. Mitarbeiterinnen/Mitarbeiter: Dr. rer. nat. Garanin, Dmitri A.; Dr. rer. nat. Horbach, Jürgen; Dipl.-Phys. Klais, Martin Juhani; Dr. rer. nat. Prokop, Jacek; Dipl.-Phys. Ricker, Michael; Dipl.-Phys. Rodriguez-Hernandez, Hernan
Technische Mitarbeiterinnen/Mitarbeiter: Bockius, Joachim; Dion, Anja; Gries, Erwin; Henrizi, Jürgen

Experimentelle Teilchen- und Atomphysik (ETAP)

Staudingerweg 7, 55128 Mainz, Tel. 06131-39-22892, Fax. 06131-39-25169
Sekretariat: Müller, Silvia, Raum 04-327
Universitätsprofessoren: Univ.-Prof. Dr. rer. nat. Kleinknecht, Konrad; Univ.-Prof. Dr. rer. nat. Köpke, Lutz; Univ.-Prof. Dr. rer. nat. Sander, Heinz-Georg; Univ.-Prof. Dr. rer. nat. Tapprogge, Stefan
Privatdozenten: Dr. rer. nat. Trefzger, Thomas
Wiss. Mitarbeiter: Dipl.-Phys. Behler, Matthias; Dipl.-Phys. Hohlfeld, Marc; Dr. rer. nat. Kayser, Friedrich; Dipl.-Phys. Leuthner, Heiko; Dipl.-Phys. Neunhöffer, Till; Dr. rer. nat. Renk, Burkhard; Dr. rer. nat. Schäfer, Ulrich; Dr. rer. nat. Vogel, Manuel; Dr. rer. nat. Wanke, Rainer; Dr. rer. nat. Zeitnitz, Christian
Technische Mitarbeiter: Bauß, Bruno; Degele, Reinhold; Geib, Karl-Heinz; Mayer, Dorothea; Othegraven, Rainer

Theoretische Kernphysik

Staudingerweg 7, 55128 Mainz, Tel. 06131-39-23694, Fax. 06131-39-25474,
E-Mail: brockman@kph.uni-mainz.de
Sekretariat: Ohl, Felicia, Raum 05-128 (02 412), App. 23696
Universitätsprofessor: Univ.-Prof. Dr. rer. nat. Brockmann, Rolf

Institut für Kernphysik

Becherweg 45, 55128 Mainz, Tel. 06131-39-25802, Fax. 06131-39-22964
Geschäftsführender Direktor: Univ.-Prof. Dr. rer. nat. Walcher, Thomas, Raum 2-080b, App. 25196 u 25197
Sekretariat: Drescher, Roswitha, Raum 2-080a, App. 25196; Schödder, Susanne, Raum 2-021, App. 22958

Geschäftsführer: Dr. rer. nat. Merkel, Harald, Raum 1-060, App. 25812
Verwaltungsleitung: Huhn, Marianne, Raum 0-270, App. 23788; Kohrn, Andreas, Raum 0-270, App. 23788
Technik und Haushalt: Dr. rer. nat. Schilling, Ernst-Peter, Raum 0-041, App. 25817
Anmeldung: Andres, Iris, Raum 0-035, App. 25802
Strahlenschutzbeauftragter: Dr. rer. nat. Aulenbacher, Kurt, Raum 2-040, App. 25804
Datenverarbeitung: Dr. rer. nat. Krygier, Klaus Werner, Raum 0-310, App. 22960
Techn. Betriebsgruppe Elektronik: Dr. rer. nat. Stephan, Gerrit, Raum 0-321, App. 25840

Entpflichtete/i. R. befindliche Professoren: Univ.-Prof. Dr. rer. nat. Andresen, Harro, (a.D.); Univ.-Prof. Dr. phil. nat. Arenhövel, Hartmuth, (a.D.); Univ.-Prof. Dr. (emeritiert) Ehrenberg, Hans; Univ.-Prof. Dr. (emeritiert) Fricke, Gerhard; Univ.-Prof. Dr. Herminghaus, Helmut, (a.D.); Prof. Dr. Lührs, Gerold, Ltd. Ak. Dir. (a. D.); Univ.-Prof. Dr. rer. nat. Neuhausen, Reiner, (a.D.)

Theoretische Kernphysik

Johann-Joachim-Becherweg 45, 55099 Mainz, Tel. 06131-39-23695, E-Mail: ohl@kph.uni-mainz.de
Sekretariat: Ohl, Felicia, Raum 05-128 (02 412), Staudingerweg 7, 55099 Mainz, App. 23696
Universitätsprofessoren: Univ.-Prof. Dr. phil. nat. Arenhövel, Hartmuth, (a.D.), App. 25744; Univ.-Prof. Dr. rer. nat. Drechsel, Dieter, App. 23695
Habilitierte: Dr. rer. nat. habil. Scherer, Stefan, App. 23289
Wiss. Mitarbeiter: Dr. rer. nat. Schwamb, Michael, App. 25741; Dr. rer. nat. Tiator, Lothar, App. 23697

Kollaboration A1: Elektronenstreuexperimente an MAMI

Becherweg 45, 55128 Mainz, Tel. 06131-39-25812, Fax. 06131-39-22964,
E-Mail: merkel@kph.uni-mainz.de
Universitätsprofessoren: Univ.-Prof. Dr. rer. nat. Friedrich, Jörg; Univ.-Prof. Dr. rer. nat. Pochodzalla, Josef; Univ.-Prof. Dr. rer. nat. Walcher, Thomas

Wiss. Mitarbeiter: Dr. rer. nat. Achenbach, Patrick, App. 25831; Dr. rer. nat. Distler, Michael, App. 22956; Dr. rer. nat. Jennewein, Peter, App. 25820; Dr. rer. nat. Krygier, Klaus Werner, App. 22960; Dr. rer. nat. Merkel, Harald, App. 25812; Dr. rer. nat. Müller, Ulrich, App. 22950

Kollaboration A2: Experimente mit reellen Photonen an MAMI

Becherweg 45, 55128 Mainz, Tel. 06131-39-22933, Fax. 06131-39-22964,
E-Mail: rbeck@kph.uni-mainz.de
Universitätsprofessoren: Univ.-Prof. Dr. Arends, Hans-Jürgen, App. 25194; Univ.-Prof. Dr. rer. nat. Walcher, Thomas, App. 25196 u 25197
Habilitierte: Dr. rer. nat. habil. Beck, Reinhard, App. 22933
Wiss. Mitarbeiter: Dr. rer. nat. Thomas, Andreas, App. 22948

Kollaboration A4: Paritätsverletzende Experimente an MAMI

Becherweg 45, 55128 Mainz, Tel. 06131-39-23725, Fax. 06131-39-22964, E-Mail: dvh@kph.uni-mainz.de
Sekretariat: Jacob, Doris, Raum 1-115, App. 25198
Universitätsprofessoren: Univ.-Prof. Dr. rer. nat. von Harrach, Dietrich, App. 23725
Habilitierte: PD Dr. Kabuß, Eva-Maria, App. 25807
Wiss. Assistenten: Dr. rer. nat. Maas, Frank, App. 25807
Wiss. Mitarbeiter: Dr. rer. nat. Schilling, Ernst-Peter, App. 25817

Kollaboration X1: Angewandte Physik

Becherweg 45, 55128 Mainz, Tel. 06131-39-25563, Fax. 06131-39-22964,
E-Mail: backe@kph.uni-mainz.de
Sekretariat: Rohden, Petra, Raum 0-042, App. 23443
Universitätsprofessoren: Univ.-Prof. Dr. rer. nat. Backe, Hartmut, App. 25563
Wiss. Mitarbeiter: Dr. rer. nat. Lauth, Werner, App. 22921

Kollaboration B1: Beschleuniger-Entwicklung und Betrieb von MAMI

Becherweg 45, 55128 Mainz, Tel. 06131-39-25829, Fax. 06131-39-22964,
E-Mail: kaiser@kph.uni-mainz.de
Universitätsprofessoren: Univ.-Prof. Dr. rer. nat. Walcher, Thomas, App. 25196 u 25197
Wiss. Mitarbeiterinnen/Mitarbeiter: Dr. rer. nat. Euteneuer, Hans, App. 25869; Dipl.-Phys. Herr, Richard, App. 25866; Dr. rer. nat. Jankowiak, Andreas, App. 26004; Dr. rer. nat. Jennewein, Peter, App. 25820; Dr. rer. nat. Kaiser, Karl-Heinz, App. 25871; Dr. rer. nat. Kreidel, Hans-Joachim, App. 23308; Dipl.-Phys. Ludwig-Mertin, Ursula, App. 25193

Kollaboration B2: Quelle für polarisierte Elektronen für MAMI

Becherweg 45, 55128 Mainz, Tel. 06131-39-25827, Fax. 06131-39-22964,
E-Mail: aulenbac@kph.uni-mainz.de
Universitätsprofessorinnen/-professoren: Univ.-Prof. Dr. rer. nat. von Harrach, Dietrich, App. 23725
Wiss. Mitarbeiterinnen/Mitarbeiter: Dr. rer. nat. Aulenbacher, Kurt, App. 25804; Dr. rer. nat. Euteneuer, Hans, App. 25869; Dr. rer. nat. Jennewein, Peter, App. 25820; Dr. rer. nat. Kaiser, Karl-Heinz, App. 25871; Dr. rer. nat. Kreidel, Hans-Joachim, App. 23308

Kollaboration: COMPASS

Becherweg 45, 55099 Mainz, Tel. 06131-39-25198, Fax. 06131-39-22964,
E-Mail: Jacob@kph.uni-mainz.de
Sekretariat: Jacob, Doris, Raum 1-115, App. 25198
Universitätsprofessorinnen/-professoren: Univ.-Prof. Dr. rer. nat. Pochodzalla, Josef, App. 25832; Univ.-Prof. Dr. rer. nat. von Harrach, Dietrich, App. 23725; Univ.-Prof. Dr. rer. nat. Walcher, Thomas, App. 25196 u 25197
Habilitierte: PD Dr. Kabuß, Eva-Maria, App. 25807

Institut für Physik der Atmosphäre

Becherweg 21, 55128 Mainz, Tel. 06131-39-23396, Fax. 06131-39-23532
Leiter der Wissenschaftlichen Einrichtung: Univ.-Prof. Dr. rer. nat. Jaenicke, Ruprecht, Raum 05 501, Becherweg 21, 55128 Mainz, App. 22283

Stellvertretender Leiter: Univ.-Prof. Dr. rer. nat. Wirth, Volkmar, Raum 04 425, Becherweg 21, 55128 Mainz, App. 22868
Sekretariat: Graf-Gries, Renate, Raum 05 502, Becherweg 21, 55128 Mainz, App. 23396

Bestell- und Rechnungswesen: Hennig, Ilona, Raum 05 503, App. 22302, Fax: 23532
Elektronische Werktatt: Franken, Franz, Raum 05 528, App. 22523, Fax: 23898
Mechanische Werkstatt: Kaltenbach, Roland, Raum U 043, App. 22378, Fax: 24518

Universitätsprofessorinnen/-professoren: Univ.-Prof. Dr. rer. nat. Borrmann, Stephan, Raum 05 513, Becherweg 21, 55128 Mainz, App. 22861; Univ.-Prof. Dr. rer. nat. Jaenicke, Ruprecht, Raum 05 501, Becherweg 21, 55128 Mainz, App. 22283; Univ.-Prof. Dr. rer. nat. Wernli, Heini, Raum 05 506, J. J. Becherweg 21, 55128 Mainz, App. 23157; Univ.-Prof. Dr. rer. nat. Wirth, Volkmar, Raum 04 425, Becherweg 21, 55128 Mainz, App. 22868
Entpflichtete/i.R. befindliche Universitätsprofessorinnen/-professoren:
Univ.-Prof. Dr. rer. nat. Bullrich, Kurt, a. D.; Univ.-Prof. Dr. Pruppacher, Hans, a.D., App. 23396; Univ.-Prof. Dr. (emeritiert) Zdunkowski, Wilford G., App. 23396; Univ.-Prof. Dr. Zimmermann, Geert, a. D., App. 25116
Nichtbed. Lehrkräfte und Lehrbeauftragte: Emmrich, Peter, LRegDir

Wolkenphysik und -chemie

Becherweg 21, 55128 Mainz, Tel. 06131-39-22861, Fax. 06131-39-23532
Leiter: Univ.-Prof. Dr. rer. nat. Borrmann, Stephan, App. 22861
Wiss. Assistentinnen/Assistenten: Dr. rer. nat. Curtius, Joachim, Raum 05 505, App. 22862
Wiss. Mitarbeiterinnen/Mitarbeiter: Dr. rer. nat. Bress, Peter, Raum 05 520, App. 22863; Dr. rer. nat. Drewnick, Frank, Raum N 115c, Tel. 06131 305 586; Dr. rer. nat. Mitra, Subir Kumar, Raum 05 514, App. 23710; Dr. rer. nat. Schneider, Johannes, Raum Q 215, App. 305 450

Atmosphärische Aerosole

Becherweg 21, 55128 Mainz, Tel. 06131-39-22283, Fax. 06131-39-23532
Leiter: Univ.-Prof. Dr. rer. nat. Jaenicke, Ruprecht, Raum 05 501, Becherweg 21, 55128 Mainz, App. 22283
Wiss. Mitarbeiterinnen/Mitarbeiter: Dipl.-Met. Kandler, Konrad, Raum 05 533, App. 24152; Dr. rer. nat. Schütz, Lothar, Raum 05 521, App. 22865

Theoretische Meteorologie

Becherweg 21, 55128 Mainz, Tel. 06131-39-22868, Fax. 06131-39-23532
Leiter: Univ.-Prof. Dr. rer. nat. Wirth, Volkmar, Raum 04 425, Becherweg 21, 55128 Mainz, App. 22868
Wiss. Assistentinnen/Assistenten: Dr. rer. nat. Borth, Hartmut, Raum 04 421, Becherweg 21, 55128 Mainz, App. 20027
Wiss. Mitarbeiterinnen/Mitarbeiter: Dr. rer. nat. Eichhorn, Joachim, Akad. Oberrat, Raum 04 423, App. 22866; Dr. rer. nat. Panhans, Walter Georg, Ak. Dir., Raum 04 422, App. 24294

Atmosphärische Strömungssysteme

Becherweg 21, 55128 Mainz, Tel. 06131-39-23157, Fax. 06131-39-23532
Leiter: Univ.-Prof. Dr. rer. nat. Wernli, Heini, App. 23157

Fachschaft Physik

Staudingerweg 9, 55128 Mainz, Tel. 06131-39-23272
Anschrift: Staudingerweg 9, Zi 01-526, Tel. 39-23272
Nichtwiss. Mitarbeiterinnen/Mitarbeiter: Weber, Gernot, App. 23272

Fachbereich 18 - Physik

Informationen zum Fachbereich: http://www.physik.uni-mainz.de/FB-Physik

Studienfächer- und -abschlußmöglichkeiten sowie Studien-, Prüfungs- und Promotionsordnungen

Die Studien- und Prüfungsordnungen sind im Prüfungssekretariat, Institut für Physik, Staudingerweg 7, Zi 01-634 erhältlich, auf der Homepage des Fachbereichs Physik unter „Prüfungsordnungen" bzw. unter der Adresse: http://www.verwaltung.uni-mainz.de/studlehr/Ordnungen/ordnungen.htm

Einführungsveranstaltungen und Vorkurse

Einführungsveranstaltung für Studienanfänger, Fach- und Hochschulwechsler in Physik und Meteorologie (A); Einführungskurs; 22. April 2004; Do, 9:00 - 10:00, Hs 20; Der Vorkurs Mathematik beginnt an diesem Tag eine Stunde später! — Sander H.-G.

Vorkurs Mathematik — Drechsel D.
Einführungskurs; Mathematik für Studienanfänger zur Vorbereitung auf die Vorlesungen „Physik I" sowie „Physik für Biologen und Geowisssenschaftler"; 2 Wo. ganztägig von Di. 13.04.04 bis Fr. 23.04.04
Beginn jeweils 9.00 Uhr c.t. im Hs 20

Lehrveranstaltungen Physik / Kernphysik

Das Studium im Fach Physik kann im Sommer- und im Wintersemester begonnen werden mit dem Grundkurs Physik I. Die Teilnahme am Vorkurs Mathematik wird dringend empfohlen. Die Grundkurse I + II werden von Physikern, Mathematikern, Chemikern und anderen Naturwissenschaftlern gemeinsam besucht. Für Physiker und Mathematiker wird ein Ergänzungskurs angeboten, ebenso für Chemiker.
Zielgruppencharakterisierung der Lehrveranstaltungen (Angaben in Klammern:
A = 1.-3. Semester
M = 3.-5. Semester
F = 5. Semester und höher
L = Lehramtskandidaten

I. Vorlesungen im Grundstudium

18

Kursvorlesungen

Physik Grundkurs I (Mechanik und Wärmelehre mit Experimenten) (A) — Sander H.-G.
Vorlesung; 4 SWS; Di, Do, 8:00 - 10:00, Hs 20

Ergänzungskurs für Chemiker zum Grundkurs I (A) — Trübenbacher E.
Kurs; 2 SWS; Zeit und Raum n.V.

Ergänzungskurs für Physiker zum Grundkurs I (A) — Sander H.-G.
Kurs; 2 SWS; Fr, 8:00 - 10:00, Hs KP

Übungen zum Physik Grundkurs I (A) — Sander H.-G. mit Assistenten
Übung; 2 SWS; Zeit und Raum n.V.

Physik Grundkurs II (Elektrodynamik und Optik mit Experimenten) (A) — von Harrach D.
Vorlesung; 4 SWS; Mi, Do, 10:00 - 12:00, Hs 20

Ergänzungskurs für Chemiker zum Grundkurs II (A) — Neuhausen R.
Kurs; 2 SWS; Zeit und Raum n.V.

Ergänzungskurs für Physiker zum Grundkurs II (A) — von Harrach D.
Kurs; 2 SWS; Fr, 10:00 - 12:00, Hs KP

Übungen zum Grundkurs II (A) — von Harrach D. mit Assistenten
Übung; 2 SWS; Zeit und Raum n.V.

Physik III (Quantenphysik) (A, M) — Friedrich J.
Vorlesung; 4 SWS; Di, Do, 10:00 - 12:00, Minkowski-Raum 05-119

Übungen zur Physik III (Quantenphysik) (A, M) — Friedrich J.
Übung; 2 SWS; Zeit und Raum n.V. — mit Assistenten

Physik IV (Festkörperphysik) (M) — Elmers H.-J.
Vorlesung; 4 SWS; Di, Do, 10:00 - 12:00, Hs 21

Übungen zur Physik IV (M) — Elmers H.-J.
Übung; 2 SWS; Zeit und Raum n.V.

Physik für Mediziner, Zahnmediziner und Pharmazeuten — Palberg Th.
Vorlesung; 3 SWS; Mo, 11:00 - 12:00, Hs 20; Fr, 12:00 - 14:00, Hs 20

Physik für Biologen und Geowissenschaftler (A) — Arends H.-J.
Vorlesung; 4 SWS; Mo, Fr, 8:00 - 10:00, Hs 20

Übungen zur Physik für Biologen und Geowissenschaftler (A) — Arends H.-J.
Übung; 2 SWS; Zeit und Raum n.V.

Theoretische Physik I (Einführung in die Theoretische Physik) (A, L) — Reuter M.
Vorlesung; 4 SWS; Mo, 10:00 - 12:00, N 1; Mi, Do, 12:00 - 13:00, N 1

Tutorium zur Theoretischen Physik I (A, L) — Reuter M.
Tutorium; 2 SWS; in parallelen Arbeitsgruppen nach Bedarf; Zeit und Raum n.V. — mit Assistenten

Theoretische Physik II (Allgemeine Mechanik) (M, L) — van Dongen P.G.J.
Vorlesung; 4 SWS; Mo, Mi, 10:00 - 12:00, Lorentz-Raum 05-127

Übungen zur Theoretischen Physik II (M) — van Dongen P.G.J.
Übung; 3 SWS; in parellelen Arbeitsgruppen nach Bedarf; Zeit und Raum n.V. — mit Assistenten

Theoretische Physik III (Quantenmechanik) (M, L) — Scheck F.
Vorlesung; 4 SWS; Mi, Fr, 10:00 - 12:00, N 2

Übungen zur Theoretischen Physik III (M, L) — Scheck F.
Übung; 3 SWS; in parallelen Arbeitsgruppen nach Bedarf; Zeit und Raum n.V. — mit Assistenten

Theoretische Physik für Lehramtsstudierende II (M) — Schilcher K.
Vorlesung; 4 SWS; Mo, Mi, 10:00 - 12:00, Minkowski-Raum 05-119

Übungen zur Theoretischen Physik für Lehramtsstudierende (M) — Schilcher K.
Übung; 3 SWS; in parallelen Arbeitsgruppen nach Bedarf; Zeit und Raum n.V. — mit Assistenten

II. Vorlesungen im Hauptstudium

1. Kursvorlesungen

Physik VI (Kern- und Teilchenphysik) (F) — Walcher Th.
Vorlesung; 4 SWS; Di, Do, 10:00 - 12:00, Hs KP

Übungen zur Physik VI (F) — Walcher Th.
Übung; 2 SWS; Zeit und Raum n.V. — mit Assistenten

Elektronik — Pochodzalla J.
Vorlesung; 3 SWS; Mo, 8:00 - 10:00, Hs KP; Di, 12:00 - 13:00, Hs KP;
(eine Änderung der Termine ist nach Absprache möglich).

Übungen zur Elektronik — Pochodzalla J.
Übung; 1 SWS; Zeit und Raum n.V. — mit Assistenten

Theoretische Physik IV (Elektrodynamik und klassische Feldtheorie) (F) — Papadopoulos N.
Vorlesung; 4 SWS; Zeit und Raum n.V.

Übungen zur Theoretischen Physik IV (F) — Papadopoulos N.
Übung; 3 SWS; in parallen Arbeitsgruppen nach Bedarf; Zeit und Raum n.V. — mit Assistenten

Theoretische Physik V (Statistische Thermodynamik) (F) — Schilling R.
Vorlesung; 4 SWS; Mo, Mi, 10:00 - 12:00, Newton-Raum 01-122

Übungen zur Theoretischen Physik V (F) — Schilling R.
Übung; 3 SWS; in parallelen Arbeitsgruppen nach Bedarf; Zeit und Raum n.V. — mit Assistenten

Theoretische Physik VI (F) (Höhere Quantenmechanik und Quantenelektrodynamik); Vorlesung; 4 SWS; Mo, Mi, 10:00 - 12:00, Galilei-Raum 01-128 — Brockmann R.

Übungen zur Theoretischen Physik VI (F)
Übung; 3 SWS; in parallen Arbeitsgruppen nach Bedarf; Zeit und Raum n.V. — Brockmann R. mit Assistenten

2. Vorlesungen für das Physikalische Wahlpflichtfach

Laserspektroskopie — Bloch I.
Vorlesung; 3 SWS; Di, 8:00 - 10:00, Galilei-Raum 01-128; Do, 12:00 - 13:00, Newton-Raum 01-122

Übungen zur Laserspektroskopie — Bloch I.
Übung; 1 SWS; Do, 13:00 - 14:00, Newton-Raum 01-122 — mit Assistenten

Teilchendetektoren — Köpke L.
Vorlesung; 3 SWS; Di, 12:00 - 13:00, Galilei-Raum 01-128; Do, 8:00 - 10:00, Galilei-Raum 01-128

Übungen zu den Teilchendetektoren — Köpke L.
Übung; 1 SWS; Di, 13:00 - 14:00, Galilei-Raum 01-128 — mit Assistenten

Astroteilchenphysik — Trefzger Th.
Vorlesung; 3 SWS; Mo, 12:00 - 14:00, Seminarraum 1 KP; Mi, 13:00 - 14:00, Seminarraum 1 KP

Übungen zur Astroteilchenphysik — Trefzger Th.
Übung; 1 SWS; Mi, 12:00 - 13:00, Seminarraum 1 KP

Spezielle Relativitätstheorie (M,F) — Körner J.
Vorlesung; 3 SWS; Zeit und Raum n.V.

Übungen zur Speziellen Relativitätstheorie (M,F) — Körner J.
Übung; 1 SWS; Zeit und Raum n.V. — mit Assistenten

Theoretische Festkörperphysik I (M,F) — Paul W.
Vorlesung; 3 SWS; Zeit und Raum n.V.

Übungen zur Theoretischen Festkörperphysik I (F) — Paul W.
Übung; 1 SWS; Zeit und Raum n.V.

Quantenfeldtheorie (M,F) — Häußling R.
Vorlesung; 3 SWS; Zeit und Raum n.V.

Übungen zur Quantenfeldtheorie (M,F) — Häußling R.
Übung; 1 SWS; Zeit und Raum n.V.

Chiral Dynamics II (F) — Scherer S.
Vorlesung; 3 SWS; Mo, 8:00 - 10:00, Galilei-Raum 01-128; Mi, 8:00 - 9:00, Galilei-Raum 01-128

Übungen zu Chiral Dynamics (F) — Scherer S.
Übung; 1 SWS; Mi, 9:00 - 10:00, Galilei-Raum 01-128

Kommunikationsnetze — Merle K.
Vorlesung mit Übung; 4 SWS; Di, 10:00 - 12:00, N 025; Mi, 16:00 - 18:00, N 3

Theorie der Weichen Materie (M,F) — Holm C.
Vorlesung; 3 SWS; Zeit und Raum n.V. — Deserno M.

Übungen zur Theorie der Weichen Materie (M,F) — Holm C.
Übung; 1 SWS; Zeit und Raum n.V. — Deserno M.

3. Spezialvorlesungen

Grundlegende Experimente aus der Neutronenphysik — Baeßler S.
Vorlesung; 2 SWS; Mi, 8:30 - 10:00, Newton-Raum 01-122

Hydrodynamik und Elastizitätstheorie — Müller M.
Vorlesung; 2 SWS; Zeit und Raum n.V.

Statistische Physik kolloidaler Systeme (F) — Schneider J.J.
Vorlesung; 2 SWS; Zeit und Raum n.V. — Horbach J.

Theorie der Quantenflüssigkeiten (F) — Jeckelmann E.
Vorlesung; 2 SWS; Zeit und Raum n.V.

Übungen zur Theorie der Quantenflüssigkeiten (F) — Jeckelmann E.
Übung; 2 SWS; Zeit und Raum n.V.

Einführung in die Computersimulation (M,F) — N.N.
Vorlesung; 2 SWS; Zeit und Raum n.V.

Physik auf dem Computer (M) — Tiator L.
Vorlesung; 2 SWS; vorbereitende Veranstaltung für das Wahlpflichtfach Computerphysik; Mo, 13:00 - 15:00, Lorentz-Raum 05-127

Übungen zur Physik auf dem Computer (M) — Tiator L.
Übung; 3 SWS; Zeit n.V., CIP-Raum 05-422

Fraktionale Infinitesimalrechnung (M,F) — Hilfer R.
Vorlesung; 2 SWS; Zeit und Raum n.V.

Nanooptik (M,F) — Kreiter M.
Vorlesung; 2 SWS; Do, 15:00 - 17:00, Galilei-Raum 01-128

4. Vorlesungen für die Graduiertenkollegs

Eichtheorien - theoretische Grundlagen und experimentelle Tests — Tapprogge S.
„Erweiterungen des Standardmodells der Elementarteilchen „ (F); — Häußling R.
Vorlesung; 4 SWS; Di, Do, 10:00 - 12:00, Galilei-Raum 01-128

Übungen zu „Erweiterungen des Standardmodells der Elementarteilchen" (F) — Tapprogge S.
Übung; 2 SWS; Zeit und Raum n.V. — Häußling R.

III. Seminare und Kolloquien

Gemeinsames Physikalisches Kolloquium der Universität, des MPI für Chemie und des MPI für Polymerforschung (M, F); Seminar; 2 SWS; Di, 17:00 - 19:00, Hs KP — Sämtliche Hochschullehrer der Physik

Seminar zum physikalischen Praktikum für Fortgeschrittene I und II (F)
Seminar; 2 SWS;

Mo	14:00 - 16:00	Minkowski-Raum 05-119	Tapprogge S. Neugart R.
Mo	14:00 - 16:00	Seminarraum 1. KP	Kabuß E.-M. Beck R.
Di	13:30 - 15:30	Lorentz-Raum 05-127	Tapprogge S. Neugart R.
Di	14:00 - 16:00	Seminarraum 1 KP	Kabuß E.-M. Beck R.

Seminar zur Fachdidaktik Physik (M, L) — Leisen J.
Seminar; 2 SWS; Voranmeldung erbeten, auf Aushang achten; Zeit und Raum n.V.

Seminar über experimentelle Atom- und Kernphysik (F) [Seminar EXAKT] — Baeßler S.
Seminar; 2 SWS; weitere Dozenten: I.Bloch, K.Blaum, P.Egelhof, W.Heil, G.Huber, G.Münzenberg, R.Neugart, G. Werth, K. Wendt, G. Passler; Do, 17:00 - 19:00, Lorentz-Raum 05-127 — mit weiteren Dozenten

Seminar über Physik der kondensierten Materie (F) (KOMET u. SFB TR6) — Adrian H.
Seminar; 2 SWS; Mo, 15:45 - 17:15, Lorentz-Raum 05-127 — Binder K.
van Dongen P.G.J., Elmers H.-J., Palberg Th., Schilling R., Schönhense G.

Seminar über spezielle Fragen der Festkörper- und Grenzflächenphysik (F) [Seminar Festkörper- und Grenzflächenphysik]; Seminar; 2 SWS; Di, 12:00 - 13:00, Lorentz-Raum 05-127 — Adrian H., Elmers H.-J., Palberg Th., Schönhense G., Jakob G.

Kolloquium über Teilchen- und Mittelenergiephysik (F) Seminar; 2 SWS; weitere Dozenten: J.Arends, R.Brockmann, D.Drechsel, D.von Harrach, R.Häußling, K.Kleinknecht, J.Körner, L.Köpke, N.A.Papadopoulos, M.Reuter, H.G.Sander, F.Scheck, St.Scherer, K.Schilcher, H.Spiesberger, Th.Walcher; Mi, 14:00 - 16:00, Minkowski-Raum 05-119 — Pochodzalla J. mit weiteren Dozenten

Seminar über spezielle Probleme der Kern- und Teilchenphysik (F) Seminar; 2 SWS; weitere Dozenten: H.Backe, R.Beck, R.Brockmann, D.Drechsel, J.Friedrich, D.von Harrach, E.M.Kabuß, J.Pochodzalla, St.Scherer, Th. Walcher; Mo, 17:00 - 19:00, Hs KP — Arends H.-J. mit weiteren Dozenten

Seminar zur Theoretischen Physik für Fortgeschrittene (Dynamische Systeme) (F); Seminar; 2 SWS; Mo, 17:00 - 19:00, Minkowski-Raum 05-119 — Scheck F., Häußling R.

Seminar über die Theorie der kondensierten Materie (F) [Seminar KOMET-Theorie]; Seminar; 2 SWS; Di, 13:00 - 15:00, Newton-Raum 01-122 — Binder K., Schilling R., Paul W., Müller M., mit, Horbach J., Schneider J.J.

Theoriekolloquium (F) Seminar; (vierzehntägig); Do, 15:30 - 17:00, Minkowski-Raum 05-119 — Binder K., van Dongen P.G.J., Reuter M., Schilling R.

Seminar zur Untersuchung der Hadronstruktur mit polarisierten Myonstrahlen Seminar; 2 SWS; Zeit und Raum n.V. — von Harrach D., Kabuß E.-M.

Theoretisch-Kernphysikalisches Seminar (F) Seminar; 2 SWS; Zeit und Raum n.V. — Brockmann R., Drechsel D., Scherer S.

Seminar über spezielle Probleme der Beschleunigerphysik Seminar; 2 SWS; Do, 10:00 - 12:00, Raum n.V. — Aulenbacher K., Euteneuer H., Jankowiak A., Kaiser K.-H.

Seminar über Physik dichter Plasmen mit Schwerionen- und Laserstrahlen Seminar; 2 SWS; (Gemeinsames Seminar der GSI, der TU Darmstadt und der Universitäten Frankfurt und Mainz); Di, 14:30 - 16:00, Sr GSI — Bock R., Hoffmann D.H.H., Kühl Th., Maruhn J.A., Mulser P.

Arbeitsgruppenseminar über Kalorimetrische Tieftemperaturdetektoren für die Atom- und Kernphysik; Seminar; 2 SWS; Zeit und Raum n.V. — Egelhof P.

Arbeitsgruppenseminar Laser-Spurenanalyse mit Ortsauflösung Seminar; 2 SWS; Fr, 8:30 - 10:00, Raum n.V.; EXAKT-Raum 02-427 — Huber G. mit Assistenten

Arbeitsgruppenseminar über Supraleitung und Magnetismus (F) [AG-Seminar Supraleitung und Magnetismus]; Seminar; 2 SWS; Di, 10:00 - 12:00, Newton-Raum 01-122 — Adrian H., Jakob G., Jourdan M.

Arbeitsgruppenseminar über die Physik weicher Materie Seminar; 2 SWS; Di, 10:00 - 12:00, Raum n.V.; Vorbesprechung Raum 01-121 — Palberg Th., Schöpe H.J.

Arbeitsgruppenseminar über experimentelle Fragen der K-Mesonen (F) Seminar; 2 SWS; Do, 12:00 - 14:00, ETAP-Seminarraum 04-225 — Kleinknecht K., Köpke L., Wanke R.

Arbeitsgruppenseminar über Experimente an Teilchenbeschleunigern (F) Seminar; 2 SWS; Mo, 12:00 - 14:00, ETAP-Seminarraum 04-225 — Kleinknecht K., Köpke L., Sander H.-G., Tapprogge S.

Arbeitsgruppenseminar über Experimente mit dem Large-Hadron Collider (LHC) am CERN (F); Seminar; 2 SWS; Mi, 10:00 - 11:30, ETAP-Seminarraum 04-225 — Kleinknecht K., Sander H.-G., Köpke L., Tapprogge S., Trefzger Th., Zeitnitz Ch.

Arbeitsgruppenseminar über das AMANDA Neutrinoteleskop am Südpol (F) Seminar; 2 SWS; Fr, 13:00 - 15:00, ETAP-Seminarraum 04-225 — Köpke L., Sander H.-G.

Arbeitsgruppenseminar über spezielle Fragen der Ionenspektroskopie Seminar; 2 SWS; Mi, 12:30 - 14:00, ETAP-Seminarraum 04-621 — Werth G.

Arbeitsgruppenseminar zum DO-Experiment am Tevatron Collider des Fermilab Seminar; 1 SWS; Di, 15:00 - 16:00, Raum n.V. — Tapprogge S., Zeitnitz Ch., Trefzger Th.

Arbeitsgruppenseminar zur paritätsverletzenden Elektronenstreuung (F) Seminar; 2 SWS; Zeit und Raum n.V. — von Harrach D., Maas F.

Arbeitsgruppenseminar über Berechnung von Feynman-Integralen (F) Seminar; 2 SWS; Zeit und Raum n.V. — Körner J., Schilcher K.

Arbeitsgruppenseminar über laufende Koinzidenz-Experimente mit Elektronen (A1-Kollaboration) (F); Seminar; 2 SWS; Mo, 16:00 - 17:00, Seminarraum 1 KP — Friedrich J., Pochodzalla J., Walcher Th., Merkel H.

Arbeitsgruppenseminar über laufende Experimente mit reellen Photonen (A2-Kollaboration); Seminar; 2 SWS; Zeit und Raum n.V. — Arends H.-J., Beck R., Walcher Th.

Arbeitsgruppenseminar über Fragen zur Erzeugung kohärenter Röntgenstrahlung und zur Laserspektroskopie schwerer Elemente; Seminar; 2 SWS; Do, 13:15 - 15:00, Raum n.V. — Backe H., Lauth W.

Arbeitsgruppenseminar über Wenig-Nukleonensysteme mit elektromagnetischer Wechselwirkung (F); Seminar; 2 SWS; Zeit und Raum n.V. — Arenhövel H.

Arbeitsgruppenseminar über Elektrische Impedanztomographie (F) Seminar; 2 SWS; Mi, 12:00 - 14:00, ThEP-Sozialraum 05-427 — Papadopoulos N., Schilcher K.

Arbeitsgruppenseminar über Feldtheorie und Nichtkommutative Geometrie (F) Seminar; 4 SWS; Zeit und Raum n.V. — Papadopoulos N., Scheck F.

Arbeitsgruppenseminar über die Theorie der Polymere (F) Seminar; 2 SWS; Di, 14:30 - 16:00, Hs MPI (Raum 1.520) — Kremer K., Vilgis Th.A., Dünweg B., Holm C., Pleiner H., Everaers R., mit, Deserno M.

Seminar zur Betreuung von Diplomanden in der Elementarteilchentheorie (F) Seminar; 2 SWS; Zeit und Raum n.V. — Körner J.

Seminar zur Betreuung von Diplomanden in der Theorie der kondensierten Materie (F); Seminar; 2 SWS; Zeit und Raum n.V. — Binder K.

IV. Praktika

Physikalisches Praktikum für Naturwissenschaftler („PMC" Teil 1) (A)
Praktikum; 5 SWS;

Mo	13:00 - 18:00	Praktikumsräume Bau 2 413	Backe H., Wendt K., mit Assistenten
Fr	13:00 - 18:00	Praktikumsräume Bau 2 413	Backe H., Wendt K., mit Assistenten

Physikalisches Praktikum für Naturwissenschaftler („PMC" Teil 2) (A)
Praktikum; 5 SWS; dieses Praktikum wird Montags oder! Freitags stattfinden!;

Mo	13:00 - 18:00	Praktikumsräume Bau 2 413	Backe H. Wendt K., mit Assistenten
Fr	13:00 - 18:00	Praktikumsräume Bau 2 413	Backe H. Wendt K., mit Assistenten

Physikalisches Praktikum für Biologen und Geowissenschaftler (Teil „BGLC") (A); Praktikum; 4 SWS; Mo, 13:00 - 17:00, Praktikumsräume Bau 2 413 — Heil W. mit Assistenten

Physikalisches Praktikum für Mediziner, Zahnmediziner und Pharmazeuten (A)
Praktikum; 3 SWS;

Mi	16:00 - 19:00	Praktikumsräume Bau 2 413	Schönhense G.
Do	12:15 - 15:15	Praktikumsräume Bau 2 413	Schönhense G.
Do	16:00 - 19:00	Praktikumsräume Bau 2 413	Schönhense G.

Begleitseminar zum physikalischen Praktikum für Mediziner, Zahnmediziner und Pharmazeuten (A); Seminar; 2 SWS;

Di	16:00 - 18:00	N 2	Schönhense G.
Fr	08:00 - 10:00	Audi Max	Schönhense G.

Rechenkurs für Mediziner, Zahnmediziner und Pharmazeuten — Schönhense G.
Kurs; 1 SWS; Mi, 11:00 - 12:00, Audi Max — Ziethen Ch., Jakob G.

Physikalisches Praktikum für Fortgeschrittene I und II (F) — Friedrich J., Huber G.
Praktikum; 8 SWS; Fr, 9:00 - 17:00, Praktikumsräume Institut für Physik, Praktikumsräume Institut für Kernphysik

Anleitung zum wissenschaftlichen Arbeiten

Anleitungen zu selbstständigen wissenschaftlichen Arbeiten — Sämtliche Hochschullehrer der Physik
AWA; H.Adrian, E.O.Alt, J.Arends, H.Arenhövel, H.Backe, R.Beck, K.Binder, I.Bloch, R.Brockmann, D.Drechsel, B.Dünweg, P.van Dongen, P.Egelhof, H.Elmers, R.Everaes, J.Friedrich, D.von Harrach, R.Häußling, W.Heil, R.Hilfer, Ch.Holm, G.Huber, G.Jakob, E.-M.Kabuß, K.Kleinknecht, W.Knoll, L.Köpke, J.Körner, K.Kremer, H.J.Matschul, K.Merle, M.Müller, G.Münzenberg, R.Neugart, T.Palberg, N.A.Papadopoulos, W.Paul, J.Pochodzalla, M.Reuter, H.G.Sander, F.Scheck, S.Scherer, K.Schilcher, R.Schilling, G.Schönhense, S.Tapprogge, Th.A.Vilgis, Th.Walcher, K.Wendt; Zeit und Raum n.V.

Lehrveranstaltungen Meteorologie

Das Studium im Fach Meteorologie kann im Sommer- und im Wintersemester begonnen werden mit dem Grundkurs Physik I. Die Teilnahme am Vorkurs Mathematik wird dringend empfohlen. Die Grundkurse I + II werden ab SS 2003 parallel jedes Semester angeboten. Diese werden von Physikern, Mathematikern, Chemikern und anderen Naturwissenschaftlern gemeinsam besucht. Für die Physiker und Mathematiker wird ein Ergänzungskurs angeboten.

1. Veranstaltung im Semester: Vorbesprechung — alle Dozenten der Meteorologie
Informationsveranstaltung; 2 SWS; jeweils am 1. Dienstag im Semester, nur am 27. April 2004; 14:30 - 16:00, SR 537

Vorlesungen

Atmosphärische Strömungen II - Balancierte Dynamik [M, F] — Wirth V.
Vorlesung; 4 SWS; Schein; Schein nur mit Teilnahme an den Übungen; n. v.

Übungen zu Atmosphärische Strömungen II [M, F] — Wirth V.
Vorlesung; 3 SWS; Schein; Teilnahme an den Übungen; Zeit und Raum n.V.

Einführung in die Meteorologie II (Meteorologische Instrumente und Meßmethoden) [A, M, L]; Vorlesung; 2 SWS; Zeit und Raum n.V. — Schütz L.

Einführung in die Theoretische Meteorologie [M] — Panhans W.G.
Vorlesung; 2 SWS; Schein; Bedingung: bei Teilnahme an den Übungen; Zeit und Raum n.V.

Übungen zur Einführung in die Theoretische Meteorologie [M] — Panhans W.G.
Übung; 3 SWS; Schein; n. V.

Experimentelle Meteorologie I (Atmosphärische Beimengungen) [M, F] — Jaenicke R.
Vorlesung; 2 SWS; Schein; n. V.

Übungen zur Experimentellen Meteorologie I [M, F] — Schütz L.
Übung; 2 SWS; n. v.

Experimentelle Meteorologie III (Wolkenphysik und -chemie) [M,F] — Borrmann S., Mitra S.K., Drewnick F.
Vorlesung; 3 SWS; Schein; n. V.

Übungen zur Experimentellen Meteorologie III [M, F] — Drewnick F.
Übung; 1 SWS; Schein; n. V.

Globale planetare Zirkulationssysteme in Atmosphäre und Ozeanen [M. F] — Borth H.
Vorlesung; 2 SWS; Spezialvorlesung; Mo

Computerlabor zur Spezialvorlesung [M, F] — Borth H.
Übung; 2 SWS; n. V.

Physikalische Meteorologie I (Meteorologische Anwendung von Zeitreihen) [M, F]; Vorlesung; 2 SWS; n. V. — Jaenicke R.

Synoptik I [M, F] — Emmrich P.
Vorlesung; 2 SWS; Fr, 9:00 - 11:00, SR 536

Übungen zur Synoptik I [M, F] — Emmrich P.
Übung; 1 SWS; Schein; Fr, 11:00 - 12:00, SR 536

Theoretische Meteorologie II Grenzschicht der Atmosphäre [M, F] — Wernli H.
Vorlesung; 3 SWS; Schein; Teilnahme an der Übung erforderlich; Mi

Übungen zur Theoretischen Meteorologie II Grenzschicht der Atmosphäre [F] — Wernli H.
Übung; 2 SWS; Schein; Do, 8:30 - 10:00, SR 536

Vorlesung zu einem Spezialthema [M, F] — Wirth V.
Vorlesung; 2 SWS; Do, 14:30 - 16:00, SR 536

Vorlesungsreihe zur Chemie der Atmosphäre [M, F] — Lelieveld J.
Vorlesung; 2 SWS; Fr, 10:15 - 11:45, SR 537

Wetterbesprechung [A, M, F, L] — Emmrich P.
Vorlesung; 1 SWS; Fr, 12:00 - 13:00, SR 536

Seminare

Meteorologisches Seminar [M, F] — alle Dozenten der Meteorologie
Seminar; 2 SWS; Schein bei Vortrag; Mo, 14:30 - 16:00, SR 537

Kolloquien

Meteorologisches Kolloquium [M, F] — Jaenicke R., Borrmann S., Wirth V., Wernli H.
Kolloquium; 2 SWS; kein Schein, aber Teilnahme empfohlen; Do, 16:30 - 18:00, SR 537

Praktika

Computerpraktikum zur Experimentellen Meteorologie III [M, F] — Borrmann S.
Praktikum; 2 SWS; Zeit und Ort nach Vereinbarung

Praktikum I [M] — Jaenicke R., Kandler K., Schütz L.
Praktikum; 4 SWS; Schein; Kombination aus verschiedenen Bereichen; n. v.

Anleitung zum wissenschaftlichen Arbeiten

Anleitung zu wissenschaftlichen Arbeiten [F] — alle Dozenten der Meteorologie
AWA; 2 SWS; kündigt jeder der Dozenten an; Zeit u. Ort nach Vereinbarung

Vorlesungen und Veranstaltungen anderer Fachbereiche für Studenten des Fachbereiches Physik

Physikalisch-chemisches Grundpraktikum für Lehramtskandidaten der Chemie, für Physiker, Biologen, Mineralogen und Geologen [PC Praktikum Lehramt]; — Bartsch E., Böhmer V.
Praktikum; ben. Schein; Beginn: siehe Aushang in der Abteilung; 1 Tag pro Woche: Mo, Di oder Mi; Praktikumsraum 221.01.118

Elektronenmikroskopie I für Naturwissenschaftler — Banhart F.
Vorlesung; 2 SWS; Do, 15:00 - 17:00, SR J 231

Mathematik für Physiker I — Heinz H.-P.
Vorlesung mit Übung; 8 SWS; (4V/ 4Ü); Mo, Mi, 8:00 - 10:00, N 3; Übungen Z.u.O.n.V.

Mathematik für Physiker III — Schleinkofer G.
Vorlesung mit Übung; 8 SWS; (4V/ 4Ü); Di, Do, 8:00 - 10:00, N 3; Übungen Z.u.O.n.V.

Mathematik für Physiker IV — Bach V.
Vorlesung mit Übung; 6 SWS; (4V/ 2Ü); Di, Do, 8:00 - 10:00, 04-422; Übungen Z.u.O.n.V.

Physik am Samstagmorgen

Auch im Jahr 2004 wird es wieder die beliebte Veranstaltung **„Physik am Samstagmorgen"** für Schüler der Oberstufe aus Rheinland-Pfalz und Hessen an der Universität Mainz geben.
Die **5 Termine im Hörsaal 20** auf dem Campus der Universität Mainz, Saarstr. sind die Samstage:
05.06.04, 12.06.04, 19.06.04, 26.06.04 und 03.07.04.
Das genaue Programm wird noch bekannt gegeben.
Die Webseite der Veranstaltung findet sich unter: http://iphlehramt.physik.uni-mainz.de/samstag
Voranmeldungen bitte per email an: mailto:Physik.Samstag@uni-mainz.de
Telefonische Anfragen an: 06131/39-22892

Fachbereich 19 - Chemie und Pharmazie

Becherweg 14, 55128 Mainz, Tel. 06131-39-22273, Fax. 06131-39-23521, E-Mail: dekan19@uni-mainz.de
Dekan: Univ.-Prof. Dr. rer. nat. Zentel, Rudolf, Raum 01.128, Duesbergweg 10-14, 55128 Mainz, App. 20361
Prodekan: Univ.-Prof. Dr. Langguth, Peter, App. 25746
Dekanat: Dr. Eßmann, Ralf, Ak ORat, Raum 01 127, App. 25996; Kraft, Christa, Raum 01 114, App. 25350; Stock, Helga, Raum 01 114, App. 22273
Sprechzeiten: Mo-Do 9-12

Frauenbeauftragte: Dr. rer. nat. Kolb, Ute, App. 24154

Lehrlaboratorium für Chemielaboranten: Welderweg 27 (SB I): Dr. rer. nat. Lehnen, Bernd, App. 22610; Blumers, Peter, App. 24472; Peitz-Böttger, Beate, App. 24317

Mitglieder des Fachbereichsrates: Univ.-Prof. Dr. rer. nat. Frey, Holger, App. 24078; Univ.-Prof. Dr. rer. nat. Janshoff, Andreas, App. 23930; Univ.-Prof. Dr. rer. nat. Klinkhammer, Karl, App. 25745; Univ.-Prof. Dr. Koch-Brandt, Claudia, App. 23830; Univ.-Prof. Dr. Kratz, Jens Volker, App. 25704; Univ.-Prof. Dr. Langguth, Peter, App. 25746; Univ.-Prof. Dr. rer. nat. Meier, Herbert, App. 22605; Univ.-Prof. Dr. Tremel, Wolfgang, App. 25135; Univ.-Prof. Dr. rer. nat. Zentel, Rudolf, App. 20361; Altenhöfer, Sebastian, App. 24148; Haseloh, Sönke, App. 24148; Haurand, Markus, App. 25201; Lux, Cornelia, App. 25201; Dr. rer. nat. Eberhardt, Klaus, Akad. Oberrat, App. 25846; Prech, Philip, App. 24382; Dr. Renz, Franz, App. 24420; Dipl.-Ing. Thörle, Petra, App. 25312

Prüfungsamt für die Vordiplom- und Diplomprüfung in Chemie und Biomedizinische Chemie: Artelt, Sigrid, Raum 01-112, App. 25897

Studienfachberatung - Chemie und Biomedizinische Chemie: Dr. Eßmann, Ralf, Ak ORat, Raum 01 127, App. 25996
Sprechzeiten: Mo-Do 9-15 Uhr
Studienfachberatung Pharmazie: Dr. rer. nat. Stratmann, Jörg, Raum 03 143, App. 25727
Studienfachberatung Lehramt Chemie: Univ.-Prof. Dr. rer. nat. Klinkhammer, Karl, Raum 222.01.106, App. 25745

Vertrauensdozent für ausländische Studierende (Chemie): Univ.-Prof. Dr. Rösch, Frank, App. 25302
Vertrauensdozent für ausländische Studierende (Pharmazie): Univ.-Prof. Dr. Epe, Bernd, App. 24309

Informationen für Studierende: http://www.uni-mainz.de/FB/Chemie/fbhome

Integriertes Studium im Ausland (Chemie) - ISAP-Programm des DAAD: Prof. Dr. Dräger, Martin, App. 25757; Univ.-Prof. Dr. Rösch, Frank, App. 25302; Dr. rer. nat. Théato, Patrick, App. 25468; Univ.-Prof. Dr. rer. nat. Zentel, Rudolf, App. 20361
Koordination : Karstadt, Birgitta, App. 25422

Integriertes Studium im Ausland (Chemie) - Erasmus/Sokrates Programm der EU: Prof. Dr. Dräger, Martin, App. 25757

Integriertes Studium im Ausland (Pharmazie) - Erasmus/Sokrates Programm der EU: Univ.-Prof. Dr. Epe, Bernd, App. 24309

Fachschaft Chemie: Duesbergweg 10-14, Geb. Lehre, Zi. 01-115, Tel. 06131-39-24148
Fachschaft Pharmazie: Staudingerweg 5, R 00-137, Tel. 06131-39-25201

Lehrkörper

Universitätsprofessorinnen/professoren

Banhart, Florian, Prof. Dr., Institut für Physikalische Chemie; Raum 02-156, Jakob-Welder-Weg 11-15, 55128 Mainz, App. 23149, banhart@uni-mainz.de

Basché, Thomas, Univ.-Prof. Dr. rer. nat., Institut für Physikalische Chemie; Raum 00-145, Jakob-Welder-Weg 11, 55128 Mainz, App. 22707, thomas.basche@uni-mainz.de

Dannhardt, Gerd, Univ.-Prof. Dr., Pharmazeutische Chemie; Raum 03 173, Staudingerweg 5, 55128 Mainz, App. 25728, dannhardt@uni-mainz.de

Epe, Bernd, Univ.-Prof. Dr., Pharmakologie und Toxikologie; Raum 00 235, Staudingerweg 5, 55128 Mainz, App. 24309, epe@mail.uni-mainz.de

Fahrenholz, Falk, Univ.-Prof. Dr., Dr. h.c., Institut für Biochemie; Becherweg 30, 55099 Mainz, App. 25833, bio.chemie@uni-mainz.de

Frey, Holger, Univ.-Prof. Dr. rer. nat., Institut für Organische Chemie; Raum 03.128, Duesbergweg 10-14, 55128 Mainz, App. 24078, hfrey@mail.uni-mainz.de; Sekretariat Frau H. Riegel-Allen, Tel. 06131-39-25471, Fax. 06131-39-26106

Gauß, Jürgen, Univ.-Prof. Dr. rer. nat., Institut für Physikalische Chemie (Theoretische Chemie); Raum 01-153, Jakob-Welder-Weg 11, 55128 Mainz, App. 23736, gauss@uni-mainz.de

Heumann, K.-G., Univ.-Prof. Dr.-Ing., Institut für Anorganische Chemie und Analytische Chemie; Raum 01-110, Duesbergweg 10-14, 55099 Mainz, App. 25882, heumann@mail.uni-mainz.de

Janshoff, Andreas, Univ.-Prof. Dr. rer. nat., Institut für Physikalische Chemie (AFM Atomic Force Microscopy); Raum 01-146, Jakob-Welder-Weg 11, 55128 Mainz, App. 23930, janshoff@mail.uni-mainz.de

Klinkhammer, Karl, Univ.-Prof. Dr. rer. nat., Institut für Anorganische Chemie und Analytische Chemie; Raum 222.01.106, Duesbergweg 10-14, 55099 Mainz, App. 25745, Klink@uni-mainz.de

Koch-Brandt, Claudia, Univ.-Prof. Dr., Institut für Biochemie; Raum 00.231, Becherweg 30, 55099 Mainz, App. 23830, koch@uni-mainz.de

Kratz, Jens Volker, Univ.-Prof. Dr., Institut für Kernchemie; Raum 01 135, Fritz-Straßmann-Weg 2, 55128 Mainz, App. 25704, jvkratz@mail.kernchemie.uni-mainz.de

Kunz, Horst, Univ.-Prof. Dr. rer. nat., Institut für Organische Chemie; Raum 02.108, Duesbergweg 10-14, 55128 Mainz, App. 22334 u 22272, hokunz@mail.uni-mainz.de; Sekretariat: Renate Michaelis, Tel. 06131-39-22272, Fax. 06131-39-24786

Langguth, Peter, Univ.-Prof. Dr., Pharmazeutische Technologie; Raum 02 155, Staudingerweg 5, 55128 Mainz, App. 25746, langguth@mail.uni-mainz.de

Meier, Herbert, Univ.-Prof. Dr. rer. nat., Institut für Organische Chemie; Raum 02.130, Duesbergweg 10-14, 55128 Mainz, App. 22605, hmeier@mail.uni-mainz.de; Sekretariat: Marion Koch, Tel. 06131-39-22605, Fax. 06131-39-25234

Nubbemeyer, Udo, Univ.-Prof. Dr. rer. nat., Institut für Organische Chemie; Raum 222.01.116, Duesbergweg 10-14, 55128 Mainz, App. 25233, nubbemey@uni-mainz.de; Inst. f. Lehramtskandidaten, Tel. 06131-39-25233, Fax. 06131-39-24533

Okuda, Jun, Univ.-Prof. Dr. rer. nat., Institut für Anorganische Chemie und Analytische Chemie; Raum 03-106, Duesbergweg 10-14, 55099 Mainz, App. 23737, okuda@mail.uni-mainz.de

Pindur, Ulf, Univ.-Prof. Dr., Pharmazeutische Chemie; Raum 03 111, Staudingerweg 5, 55128 Mainz, App. 25737, pindur@mail.uni-mainz.de

Reich, Tobias, Univ.-Prof. Dr., Institut für Kernchemie; Raum 01 127, Fritz-Straßmann-Weg 2, 55128 Mainz, App. 25250, tobias.reich@uni-mainz.de

Rentschler, Eva, Prof. Dr., Institut für Anorganische Chemie und Analytische Chemie; Duesbergweg 10-14, 55128 Mainz

Rösch, Frank, Univ.-Prof. Dr., Institut für Kernchemie; Raum 01 133, Fritz-Straßmann-Weg 2, 55128 Mainz, App. 25302, frank.roesch@uni-mainz.de

Schmidt, Manfred, Univ.-Prof. Dr. rer. nat., Institut für Physikalische Chemie (Makromolekulare Chemie); Raum 01-156, Jakob-Welder-Weg 11, 55128 Mainz, App. 23769, mschmidt@mail.uni-mainz.de

Stöckigt, Joachim, Univ.-Prof. Dr., Pharmazeutische Biologie; Raum 03 114, Staudingerweg 5, 55128 Mainz, App. 25751, stoeckig@mail.uni-mainz.de

Tremel, Wolfgang, Univ.-Prof. Dr., Institut für Anorganische Chemie und Analytische Chemie; Raum 2222-03-116, Duesbergweg 10-14, 55099 Mainz, App. 25135, tremel@mail.uni-mainz.de

Zentel, Rudolf, Univ.-Prof. Dr. rer. nat., Institut für Organische Chemie; Raum 01.128, Duesbergweg 10-14, 55128 Mainz, App. 20361, zentel@mail.uni-mainz.de; Sekretariat: Hannelore Lhotzky, Tel. 06131-39-25873, Fax. 06131-39-24778

apl. Professorinnen/Professoren

Schäfer, Hans-Jochen, Prof. Dr., Institut für Biochemie; Raum 01.323, Becherweg 30, 55099 Mainz, App. 25720, jschaef@uni-mainz.de

Entpflichtete/ i. R. befindliche Professorinnen/Professoren

Denschlag, Johannes Otto, Univ.-Prof. Dr., Institut für Kernchemie; Raum 00 141, Fritz-Straßmann-Weg 2, 55128 Mainz, App. 25881, denschlag@mail.kernchemie.uni-mainz.de

Dose, Klaus, Univ.-Prof. Dr. (emeritiert), Institut für Biochemie; Raum 01.232, Becherweg 30, 55099 Mainz, App. 25893, dose@uni-mainz.de

Fischer, Erhard, W., Univ.-Prof. Dr. (emeritiert), Institut für Physikalische Chemie; MPI für Polymerforschung, 55128 Mainz, Tel. 06131 59470, fischer@mpip-mainz.mpg.de

Flesch, Peter, Univ.-Prof. Dr., a. D., Institut für Biochemie; Raum 01.232, Becherweg 30, 55099 Mainz, App. 25893

Gattow, Gerhard, Univ.-Prof. Dr. (emeritiert), Institut für Anorganische Chemie und Analytische Chemie (Anorganische Chemie); Duesbergweg 10-14, 55099 Mainz; An der Lehnsweide 51, 55299 Nackenheim, Tel. 06135-1328

Geyer, Ekkehard, Prof. Dr. rer. nat. (pensioniert), Institut für Organische Chemie; Raum 02.114, Duesbergweg 10-14, 55128 Mainz, App. 22372, geyer@mail.uni-mainz.de; Abt. f. Lehramtskandidaten

Gütlich, Philipp, Univ.-Prof. Dr.-Ing., (emeritiert), Institut für Anorganische Chemie und Analytische Chemie; Raum 01-125, Staudinger Weg 9, 55099 Mainz, App. 22373, p.guetlich@uni-mainz.de

Herrmann, Günter, Univ.-Prof. Dr. (emeritiert), Institut für Kernchemie; Raum 01 113, Fritz-Straßmann-Weg 2, 55128 Mainz, App. 25852, guenter.herrmann@uni-mainz.de

Horner, Leopold, Prof. Dr. phil.nat. (emeritiert), Institut für Organische Chemie; Raum 00.123, Duesbergweg 10-14, 55128 Mainz, App. 24443

Kirste, Rudolf, Univ.-Prof. Dr. (emeritiert), Institut für Physikalische Chemie; Jakob-Welder-Weg 11-15, 55128 Mainz

Liptay, Wolfgang, Univ.-Prof. Dr. (emeritiert), Institut für Physikalische Chemie; Jakob-Welder-Weg 11, 55128 Mainz, Liptay@mail.uni-mainz.de; Käferweg 3, 55128 Mainz (priv.), Tel. 06131-364200 (priv.), Fax. 06131-364250 (priv.)

Moll, Friedrich, Univ.-Prof. Dr. (emeritiert), Pharmazeutische Technologie; Raum 01 222, Staudingerweg 5, 55128 Mainz, App. 24348, moll@mail.uni-mainz.de

Ringsdorf, Helmut, Univ.-Prof. Dr. rer.nat.(pensioniert), Institut für Organische Chemie; Raum 00.125, Duesbergweg 10-14, 55128 Mainz, App. 22402, ringsdor@mail.uni-mainz.de; Sekretariat: Ingrid Schermann, Tel. 06131-39-22402, Fax. 06131-39-23145

Schulz, Rolf Christian, Prof. Dr. rer.nat. (emeritiert), Institut für Organische Chemie; Raum 00.127, Duesbergweg 10-14, 55128 Mainz, App. 22355

Sillescu, Hans, Univ.-Prof. Dr. (emeritiert), Institut für Physikalische Chemie; Raum 01-182, Jakob-Welder-Weg 15, 55128 Mainz, App. 22289, sillescu@mail.uni-mainz.de

Singer, Hellmut, Univ.-Prof. Dr. (emeritiert), Abt. für Lehramtskandidaten der Chemie (Anorganische Chemie); Raum 222.01.116, Duesbergweg 10-14, 55099 Mainz, App. 25716, Lehramt-chemie@mail.uni-mainz.de, Tel. 06131-39-25898

Wolf, Bernhard A., Univ.-Prof. Dr. rer. nat., Institut für Physikalische Chemie (Makromolekulare Chemie); Raum 01-131, Jakob-Welder-Weg 13, 55128 Mainz, App. 22491, bernhard.wolf@uni-mainz.de

Hochschuldozentinnen/dozenten

Baumann, Wolfram, Prof. Dr., Institut für Physikalische Chemie; Raum 00-155, Jakob-Welder-Weg 11, 55128 Mainz, App. 22727, wbaumann@mail.uni-mainz.de

Detert, Heiner, PD Dr. rer. nat., Institut für Organische Chemie; Raum 01.114, App. 22111, detert@mail.uni-mainz.de

Diezemann, Gregor, HD Dr., Institut für Physikalische Chemie; Raum 01-153, Jakob-Welder-Weg 15, 55128 Mainz, App. 23735, diezeman@mail.uni-mainz.de

Dräger, Martin, Prof. Dr., Institut für Anorganische Chemie und Analytische Chemie; Raum 03-110, Duesbergweg 10-14, 55099 Mainz, App. 25757, draeger@mail.uni-mainz.de; Duesbergweg 10-14, 55128 Mainz

Felser, Claudia, Dr. rer. nat., Institut für Anorganische Chemie und Analytische Chemie; Raum 01-123, Staudinger Weg 9, 55099 Mainz, App. 26266, felser@mail.uni-mainz.de

Hinze, Gerald, HD Dr., Institut für Physikalische Chemie; Raum 00-142, Jakob-Welder-Weg 11-15, 55128 Mainz, App. 22709, hinze@mail.uni-mainz.de

Kratz, Karl-Ludwig, HD Prof. Dr., Institut für Kernchemie; Raum 01 129, Fritz-Straßmann-Weg 2, 55128 Mainz, App. 25892, kl.kratz@uni-mainz.de
Maskos, Michael, HD Dr., Institut für Physikalische Chemie; Raum 02-171, Jakob-Welder-Weg 11-15, 55128 Mainz, App. 24190, maskos@uni-mainz.de
Mews, Alf, HD Dr., Institut für Physikalische Chemie; Raum 00-345, Jakob-Welder-Weg 11, 55128 Mainz, App. 22982, alf.mews@uni-mainz.de
Schärtl, Wolfgang, HD Dr., Institut für Physikalische Chemie; Raum 02-171, Jakob-Welder-Weg 11, 55128 Mainz, App. 24190, schaertl@mail.uni-mainz.de

Privatdozentinnen/Privatdozenten

Bartsch, Eckhard, Dr. rer. nat., Privat-Dozent, Abt. für Lehramtskandidaten der Chemie; Raum 221.01.104, Duesbergweg 10-14, 55099 Mainz, App. 26020, bartsch@aak.chemie.uni-mainz.de; Jakob-Welder-Weg 15, 55099 Mainz, Tel. 06131-39-22490, Fax. 06131-39-24196
Bartsch, Eckhard, PD Dr., Ak. Rat, Institut für Physikalische Chemie; Raum 00-262, Jakob-Welder-Weg 15, 55128 Mainz, App. 22490, bartsch@aak.chemie.uni-mainz.de
Fleischer, Holger, Dr. phil. nat., Institut für Anorganische Chemie und Analytische Chemie; Raum 224-03-135, Duesbergweg 10-14, 55099 Mainz, App. 25886, fleische@mail.uni-mainz.de
Gimpl, Gerald, PD Dr., Institut für Biochemie; Raum -1.206, Becherweg 30, 55099 Mainz, App. 23829, gimpl@uni-mainz.de
Jeschke, Gunnar, PD Dr., Institut für Physikalische Chemie (Max-Planck-Institut für Polymerforschung); Raum 1.107, Ackermannweg 10, 55128 Mainz, Tel. 06131 379 126, jeschke@mpip-mainz.mpg.de
Krämer, Irene, Dr. rer. nat. habil., Institut für Pharmazie; Staudingerweg 5, 55128 Mainz, App. 24319
Luckenbach, Reiner, Prof. Dr. rer. nat. habil, Institut für Organische Chemie
Ott, Ulrich, Dr. rer. nat. habil., Institut für Kernchemie; MPI für Chemie, Tel. 06131 30 53 66, ott@mpch-mainz.de
Vollmer, Doris, PD Dr., Institut für Physikalische Chemie (Max-Planck-Institut für Polymerforschung); Raum 01-111, Ackermannweg 10, 55128 Mainz, Tel. 06131 379 208, vollmerd@mpip.mpg.de
Wess, Günther, Dr. rer. nat., Institut für Pharmazie; Staudinger Weg 5, 55128 Mainz, App. 25706
Wiehl, Leonore, Priv. Doz. Dr. rer. nat., Wissenschaftlerin, Institut für Anorganische Chemie und Analytische Chemie; Raum 00-127, Duesbergweg 10-14, 55099 Mainz, App. 23250, Wiehl@iacgu7.chemie.uni-mainz.de
Wilhelm, Manfred, PD Dr., Institut für Physikalische Chemie (Max-Planck-Institut für Polymerforschung); Ackermannweg 10, 55128 Mainz, Tel. 06131 379 124, wilhelm@mpip-mainz.mpg.de

Juniorprofessorinnen/professoren

Gehrig, Katja, Dr., Institut für Biochemie; Raum -1.206, Becherweg 30, 55099 Mainz, App. 23829, kburger@uni-mainz.de

Wissenschaftliche Assistentinnen/Assistenten

Bettmer, Jörg, Dr. rer. nat., Institut für Anorganische Chemie und Analytische Chemie; Raum 00-114, Duesbergweg 10-14, 55099 Mainz, App. 20906, bettmer@mail.uni-mainz.de
Brehmer, Martin, Dr. rer. nat., Institut für Organische Chemie; Raum 225.01.124 AK Zentel, Duesbergweg 10-14, 55128 Mainz, Tel. 06136 39 21296, mbrehmer@uni-mainz.de
Erker, Wolfgang, Dr., Institut für Physikalische Chemie; Raum 00-142, Jakob-Welder-Weg 11-15, 55128 Mainz, App. 22709, erker@mail.uni-mainz.de
Jansen, Michaela, Dr. rer. nat., Pharmazeutische Chemie; Raum 03 141, Staudingerweg 5, 55128 Mainz, App. 23408, mjansen@mail.uni-mainz.de
Koggel, Annette, Dr. rer. nat., Pharmazeutische Technologie; Raum 02 162, Staudingerweg 5, 55128 Mainz, App. 24343
Kolb, Ute, Dr. rer. nat., Institut für Physikalische Chemie (Elektronenmikroskopie); Raum 02-150, Jakob-Welder-Weg 11, 55128 Mainz, App. 24154, kolb@mail.uni-mainz.de
Ksenofontov, Vadim, Dr., Institut für Anorganische Chemie und Analytische Chemie; Raum 01-132, Steudinger Weg 9, 55099 Mainz, App. 23899, v.Ksenofontov@uni-mainz.de
Opatz, Till, Dr. rer. nat., Institut für Organische Chemie; Raum 223.01.110 AK Kunz, Duesbergweg 10-14, 55128 Mainz, App. 22417, opatz@mail.uni-mainz.de
Postina, Rolf, Dr., Institut für Biochemie; Raum 01.202, Becherweg 30, 55099 Mainz, App. 25835, postina@uni-mainz.de

Renz, Franz, Dr., Institut für Anorganische Chemie und Analytische Chemie; Raum 00123, Staudinger Weg 9, 55099 Mainz, App. 24420, Franz.Renz@Uni-Mainz.DE
Schirrmacher, Ralf, Dr. rer. nat., Institut für Kernchemie; Raum M-Haupt 02 151, Fritz-Straßmann-Weg 2, 55128 Mainz, App. 25371, schirrmacher@mail.kernchemie.uni-mainz.de
Ulbrich, Holger, Dr. rer. nat., Pharmazeutische Chemie; Raum 01 112, Staudingerweg 5, 55128 Mainz, App. 24339, ulbrich@mail.uni-mainz.de

Wissenschaftliche Mitarbeiterinnen/Mitarbeiter

Allard, Dirk, Dipl.-Chem., Institut für Organische Chemie; Raum 225.01.124 AK Zentel, Duesbergweg 10-14, 55128 Mainz, App. 25468, allard@mail.uni-mainz.de
Annal Therese, Helen, Dipl.-Chem., Dr. rer. nat., Institut für Anorganische Chemie und Analytische Chemie; Raum 03-136, Duesbergweg 10-14, 55099 Mainz, App. 25368, annal@mail.uni-mainz.de
Antony-Mayer, Ch., Dr. rer. nat., Institut für Organische Chemie; Raum Bibliothek/2.221.00.113, Duesbergweg 10-14, 55128 Mainz, App. 22350, antony@mail.uni-mainz.de
Arend, Joachim, Dr. rer. nat., Ak. Rat, Pharmazeutische Biologie; Raum 03 236, Staudingerweg 5, 55128 Mainz, App. 25752, arend@uni-mainz.de
Balz, Mathias, Dipl.-Chem., Institut für Anorganische Chemie und Analytische Chemie; Raum 03-136, Duesbergweg 10-14, 55099 Mainz, App. 25368, mbalz@mail.uni-mainz.de
Barriau, Emilie, Dipl.-Chem., Institut für Organische Chemie; Raum 02.135 AK Frey, Duesbergweg 10-14, 55128 Mainz, App. 25172, ebarriau@yahoo.com
Bauer, Angela, Apothekerin, Pharmazeutische Chemie; Raum 03 165, Staudingerweg 5, 55128 Mainz, App. 24236, anbauer@mail.uni-mainz.de
Baumann, Katharina, Institut für Organische Chemie; Raum 222.02.110 Ak Kunz, Duesbergweg 10-14, 55128 Mainz, App. 25356
Becker, Christian, Dipl.-Chem., Institut für Organische Chemie; Raum 224.02.125 AK Kunz, Duesbergweg 10-14, 55128 Mainz, App. 25874, becker017@mail.uni-mainz.de
Beckerle, Klaus, Dipl.-Chem., Institut für Anorganische Chemie und Analytische Chemie; Raum 03-124, Duesbergweg 10-14, 55099 Mainz, App. 23107, beckerle@mail.uni-mainz.de
Bercht, Marc, Pharmakologie und Toxikologie; Raum 02 173, Staudingerweg 5, 55128 Mainz, App. 25651, Marc.Bercht@web.de
Bernhardt, Bodo, Dipl.-Ing., Institut für Anorganische Chemie und Analytische Chemie; Raum 00-133, Staudinger Weg 9, 55099 Mainz, App. 23204, bodo.bernhardt@uni-mainz.de
Berntsen, Nicole, Dipl.-Chem., Institut für Anorganische Chemie und Analytische Chemie; Raum 03-136, Duesbergweg 10-14, 55099 Mainz, App. 25386, bernn001@mail.uni-mainz.de
Block, Thomas, Dipl.-Chem., Institut für Anorganische Chemie und Analytische Chemie; Raum 03-135, Duesbergweg 10-14, 55099 Mainz, App. 24417, tblock@mail.uni-mainz.de
Böhmer, Volker, Dr. rer. nat., Ak. Dir., Abt. für Lehramtskandidaten der Chemie; Raum 222.01.120, Duesbergweg 10-14, 55099 Mainz, App. 22319, vboehmer@mail.uni-mainz.de
Bonn, Irene, Dipl.-Chem., Institut für Anorganische Chemie und Analytische Chemie; Raum 2222-03-118, Duesbergweg 10-14, 55099 Mainz, App. 25380, bonn@mail.uni-mainz.de
Braun, Anneliese, Dr. rer. nat., Akad. Dir., Pharmazeutische Technologie; Raum 03 231, Staudingerweg 5, 55128 Mainz, App. 25749, anneliese.braun@uni-mainz.de
Braune, Wigand, Dipl.-Chem., Institut für Anorganische Chemie und Analytische Chemie; Raum 225-03-126, Duesbergweg 10-14, 55099 Mainz, App. 25613, braune@mail.uni-mainz.de
Chameko, Victor, Dipl.-Chem., Institut für Anorganische Chemie und Analytische Chemie; Raum 01-223, Duesbergweg 10-14, 55099 Mainz, App. 23222, chameko@ak-guetlich.chemie.uni-mainz.de
Choi, Kyungsun, Institut für Organische Chemie; Raum AK Zentel, Duesbergweg 10-14, 55128 Mainz, App. 24431
de Souza, Paulo, Dipl.-Phys., Institut für Anorganische Chemie und Analytische Chemie; Raum 00-127, Staudinger Weg, 55099 Mainz, App. 23250, souza@iacGU7.chemie.uni-mainz.de
Demuth, Natascha, Dr., wissenschaftliche Angestellte, Institut für Anorganische Chemie und Analytische Chemie; Raum 00-126, Duesbergweg 10-14, 55099 Mainz, App. 25326, demuth@mail.uni-mainz.de
Dieler, Sandra, Apothekerin, Pharmazeutische Chemie; Raum 03 141, Staudingerweg 5, 55128 Mainz, App. 23408, dielers@uni-mainz.de
Dietz, Johann, Dr. rer. nat., Ak. Dir., Institut für Anorganische Chemie und Analytische Chemie; Raum 2221-01-101, Duesbergweg 10-14, 55099 Mainz, App. 22196, johanndietz@yahoo.de
Dobis, Sylvia, Dipl.-Chem., Institut für Organische Chemie; Raum 224.01.125 AK Meier, Duesbergweg 10-14, 55128 Mainz, App. 24381, sdobis@students.uni-mainz.de

Doms, Gerhard, Dr. rer. nat., Institut für Organische Chemie; Raum 02.120, Duesbergweg 10-14, 55128 Mainz, App. 25713, doms@mail.uni-mainz.de
Duymaz, Adile, Dipl.-Chem., Institut für Organische Chemie; Raum 223.01.135 AK Nubbemeyer, Duesbergweg 10-14, 55128 Mainz, App. 24285, duymaz@uni-mainz.de
Dziadek, Sebastian, Dipl.-Chem., Institut für Organische Chemie; Raum 223.02.131 AK Kunz, Duesbergweg 10-14, 55128 Mainz, App. 25356, dziadek@mail.uni-mainz.de
Eberhardt, Klaus, Dr. rer. nat., Akad. Oberrat, Institut für Kernchemie; Raum 00 143, Fritz-Straßmann-Weg 2, 55128 Mainz, App. 25846, klaus.eberhardt@uni-mainz.de
Elzner, Stephan, Dipl.-Chem., Institut für Organische Chemie; Raum 223.02.124 Ak Kunz, Duesbergweg 10-14, 55128 Mainz, App. 22288, elzner@mail.uni-mainz.de
Ensling, Jürgen, Dr.-Ing., wissenschaftlicher Angestellter, Institut für Anorganische Chemie und Analytische Chemie; Raum 2413-01-131, Duesbergweg 10-14, 55099 Mainz, App. 22703, ensling@iacgu7.chemie.uni-mainz.de
Eßmann, Ralf, Dr., Ak ORat, Fachbereich 19 - Chemie und Pharmazie; Raum 01 127, App. 25996, essmann@uni-mainz.de
Fleischhammer, Meike, Dipl.-Mineralogin, Institut für Anorganische Chemie und Analytische Chemie (Doktorantin); Raum 222-01-135, Duesbergweg 10-14, 55099 Mainz, App. 24417, fleischh@mail.uni-mainz.de
Flohr, Claudia, Dipl.oec.troph., Pharmakologie und Toxikologie; Raum 00 231, Staudingerweg 5, 55128 Mainz, App. 24308, flohr@mail.uni-mainz.de
Garcia-Marcos, Alejandra, Dipl.-Chem., Institut für Organische Chemie; Raum Ak Frey, App. 26136, alejandra.gmarcos@makro-freiburg.de
Geisel, Bernhard, Dipl.-Chem., Institut für Organische Chemie; Raum 135223.01-135 AK Nubbemeyer, Duesbergweg 10-14, 55128 Mainz, App. 54285
Gellert, Ralf, Dr.-Ing., Institut für Anorganische Chemie und Analytische Chemie; Raum 00-133, Becherweg 27, 55099 Mainz, App. 23204
Gieck, Christine, Dipl.-Ing., Institut für Anorganische Chemie und Analytische Chemie; Raum 03-135, Duesbergweg 10-14, 55099 Mainz, App. 24417, gieck@mail.uni-mainz.de
Giesbrecht, Inna, Apothekerin, Pharmazeutische Chemie; Raum 03 224, Staudingerweg 5, 55128 Mainz, App. 24323, inna.giesbrecht@gmx.de
Gorgishvili, Lela, Dipl.-Chem., Institut für Anorganische Chemie und Analytische Chemie; Raum 03-136, Duesbergweg 10-14, 55099 Mainz, App. 25368, gorgishv@mail.uni-mainz.de
Gottschalk, Carsten, Dipl.-Chem., Institut für Organische Chemie; Raum 02.135 Ak Frey, Duesbergweg 10-14, 55128 Mainz, App. 25700, gottsche@uni-mainz.de
Gröhn, Franziska, Dr. rer. nat., Institut für Physikalische Chemie; Raum 02-171, Jakob-Welder-Weg 11, 55128 Mainz, App. 24190, groehn@mpip-mainz.mpg.de; MPI für Polymerforschung, Ackermammweg 10, 55128 Mainz, Tel. 06131-379-307, Fax. 06131-379-100
Hammes, Bodo, Pharmazeutische Biologie; Raum 03 116, Staudingerweg 5, 55128 Mainz, App. 24334
Heine, Tina, Dipl.-Lebensmittelchem., Pharmakologie und Toxikologie; Raum 02 173, Staudingerweg 5, 55128 Mainz, App. 25651, tina.heine@gmx.de
Heinenberg, Michael, Institut für Organische Chemie; Raum 02.124 AK Frey, Duesbergweg 10-14, 55128 Mainz, App. 25357, heinenbe@uni-mainz.de
Hertel, Cynthia, Pharmakologie und Toxikologie; Raum 02 173, Staudinger Weg 5, 55128 Mainz, App. 25651
Hill, Marco, Dipl.-Biol., Pharmazeutische Biologie; Raum 03 116, Staudingerweg 5, 55128 Mainz, App. 24336, hilmarco@aol.de
Hoben, Christine, Institut für Organische Chemie; Raum 222.02.124 AK Kunz, Duesbergweg 10-14, 55128 Mainz, App. 22288
Hoffmann, Simone, Dipl.-Lebensmittelchem., Pharmakologie und Toxikologie; Raum 02 173, Staudingerweg 5, 55128 Mainz, App. 25651, shoffman@mail.uni-mainz.de
Istratov, Vladislaw, Institut für Organische Chemie; Raum 225.02.124 AK Frey, Duesbergweg 10-14, 55128 Mainz, App. 25471
Karpouk, Elena, Dipl.-Chem., Institut für Organische Chemie; Raum 224.01.132 AK Meier, Duesbergweg 10-14, 55128 Mainz, App. 24446, karpouk@students.uni-mainz.de
Keller, Horst, Dr. rer. nat., Institut für Kernchemie; Raum 00 143, Fritz-Straßmann-Weg 2, 55128 Mainz, App. 25235, horst.keller@uni-mainz.de
Keuser, Christoph, Pharmazeutische Chemie; Raum 03 127, Staudingerweg 5, 55128 Mainz, App. 24346

Kiefer, Werner, Dr. rer. nat., Akad.Oberrat, Pharmazeutische Chemie; Raum 03 224, Staudingerweg 5, 55128 Mainz, App. 23061, wkiefer@mail.uni-mainz.de

Kilbinger, Andreas, Dr. rer. nat., Institut für Organische Chemie; Raum 02.125 AK Frey, Duesbergweg 10-14, 55128 Mainz, App. 25359, kilbinger@gmx.net

Kirsten, Juana, Dipl.-Chem., Institut für Organische Chemie; Raum 02.131 AK Frey, Duesbergweg 10-14, 55128 Mainz, App. 26274

Klegraf, Ellen, Dipl.-Chem., Institut für Organische Chemie; Raum 223.01.124 AK Kunz, Duesbergweg 10-14, 55128 Mainz, App. 22364, klege000@mail.students.uni-mainz.de

Klemens, Patrick, Dipl.-Chem., Institut für Anorganische Chemie und Analytische Chemie; Raum 00-126, Duesbergweg 10-14, 55099 Mainz, App. 25721, Klemens@mail.uni-mainz.de

Klingelhöfer, Göstar, Dr., Institut für Anorganische Chemie und Analytische Chemie; Raum 01-133, Staudinger Weg 9, 55099 Mainz, App. 23282, KLINGEL@mail.uni-mainz.de

Knauer, Stephan, Dipl.-Chem., Institut für Organische Chemie; Raum 223.01.124 AK Kunz, Duesbergweg 10-14, 55128 Mainz, App. 25394, stephanknauer@mail.uni-mainz.de

Kober, Susan, Dr. rer. nat., Pharmazeutische Technologie; Raum 02 122, Staudingerweg 5, 55128 Mainz, App. 24314, kober@mail.uni-mainz.de

Kojro, Elzbieta, Dr., Ak. Rat, Institut für Biochemie; Raum 01.246, Becherweg 30, 55099 Mainz, App. 25836, kojro@uni-mainz.de

Könnecke, Tobias, Apotheker, Pharmazeutische Technologie; Raum 03 164, Staudingerweg 5, 55128 Mainz, App. 23416, koennecke@uni-mainz.de

Krauß, Angelika, Apothekerin, Pharmazeutische Chemie; Raum 03 141, Staudingerweg 5, 55128 Mainz, App. 23408, akrauss@mail.uni-mainz.de

Küllmer, Kai, Dipl.-Chem., Institut für Anorganische Chemie und Analytische Chemie; Raum 00-126, Duesbergweg 10-14, 55099 Mainz, App. 25355, keullmer@mail.uni-mainz.de

Kuriakose, Sunny, Dipl.-Chem., Institut für Organische Chemie; Raum 02.132 AK Frey, App. 26273

Lemster, Thomas, Dr. rer. nat., Pharmazeutische Chemie; Raum 03 131, Staudingerweg 5, 55128 Mainz, App. 24352, lemster@mail.uni-mainz.de

Lenhardt, Tanja, Apothekerin, Pharmazeutische Technologie; Raum 02 122, Staudingerweg 5, 55128 Mainz, App. 24314, ohlig@mail.uni-mainz.de

Mathiasch, Bernd, Dr. rer. nat., Akad. ORat, Institut für Anorganische Chemie und Analytische Chemie; Raum 2224-00-124, Duesbergweg 10-14, 55099 Mainz, App. 25885, mathiasc@mail.uni-mainz.de

Melnyk, Gennadiy, Dipl.-Chem., Lehrer, Institut für Anorganische Chemie und Analytische Chemie; Raum 03-136, Duesbergweg 10-14, 55099 Mainz, App. 25368, melnyk@mail.uni-mainz.de

Meyer, Nino, Institut für Organische Chemie; Raum 222:01-124, Duesbergweg 10-14, 55128 Mainz, App. 22364

Möller, Klaus, Dipl.-Chem., wissenschaftlicher Angestellter, Institut für Anorganische Chemie und Analytische Chemie; Raum 03-126, Duesbergweg 10-14, 55099 Mainz, App. 23107, moellek@heartofgold.chemie.uni-mainz.de

Müller, Manfred, Dr. rer. nat., Institut für Organische Chemie (Leiter der Verwaltung OC); Raum 02-116, Duesbergweg 10-14, 55128 Mainz, App. 22287, muellerm@uni-mainz.de

Musikabhumma, Kittichote, M. Eng.,wissensch. Ang., Institut für Anorganische Chemie und Analytische Chemie; Raum 03-124, Duesbergweg 10-14, 55099 Mainz, App. 23107, kitti@heartofgold.chemie.uni-mainz.de

Neiser, Michael, Dipl.-Chem., Institut für Anorganische Chemie und Analytische Chemie; Raum 03-136, Duesbergweg 10-14, 55099 Mainz, App. 25613, NEISER@mail.uni-mainz.de

Ofer, Monika, Apothekerin, Pharmazeutische Technologie; Raum 02 151, Staudingerweg 5, 55128 Mainz, App. 24311, ofer@mail.uni-mainz.de

Peifer, Christian, Apotheker, Pharmazeutische Chemie; Raum 03 171, Staudingerweg 5, 55128 Mainz, App. 25736, peifer@mail.uni-mainz.de

Petzke, Frank, Dr. rer. nat., Institut für Physikalische Chemie; Raum 00-343, Jakob-Welder-Weg 11, 55128 Mainz, App. 22872, petzke@mail.uni-mainz.de

Pörsch, Peter, Abt. für Lehramtskandidaten der Chemie; Raum 221.01.112, Duesbergweg 10-14, 55099 Mainz, App. 25256, PoerschP@aol.com; Ketteler Kolleg Mainz Rektor-Plum-Weg 10, 55122 Mainz, Tel. 06131-31060

Prech, Philip, Pharmazeutische Chemie; Raum 03 163, Staudingerweg 5, 55128 Mainz, App. 24382, prech@mail.uni-mainz.de

Reimer, Valentine, Dipl.-Chem., wissenschaftliche Angestellte, Institut für Anorganische Chemie und Analytische Chemie; Raum 03-131, Duesbergweg 10-14, 55099 Mainz, App. 24437, reimer@mail.uni-mainz.de

Rocker, Frank, Dipl.-Chem., Wiss. Mitarbeiter + EDV, Institut für Anorganische Chemie und Analytische Chemie; Raum 03-135, Duesbergweg 10-14, 55099 Mainz, App. 24417, Frank.Rocker@Uni-Mainz.de

Rösch, Alexander, Dipl.-Chem., Institut für Organische Chemie; Raum 223.01.124 AK Kunz, Duesbergweg 10-14, 55128 Mainz, App. 22364, aroesch@mail.uni-mainz.de

Rosenthal, Cindy, Dipl.-Biol., Pharmazeutische Biologie; Raum 03 116, Staudingerweg 5, 55128 Mainz, App. 24336, rosentha@mail.uni-mainz.de

Rößle, Martin, Dipl.-Chem., Institut für Organische Chemie; Raum 225.01.124 AK Zentel, Duesbergweg 10-14, 55128 Mainz, App. 24431, roessle@mail.uni-mainz.de

Schmidt, Frank, Abt. für Lehramtskandidaten der Chemie; Raum 223.00.113 AK Klinkhammer, Duesbergweg 10-14, 55099 Mainz, App. 25707, Lehramt-chemie@mail.uni-mainz.de; Görres Gynmasium, 56068 Koblenz, Tel. 0261-9145777

Schollmeyer, Dieter, Dr. rer. nat., Institut für Organische Chemie (Röntgenfluoreszenzmessungen); Raum 00.134, Duesbergweg 10-14, 55128 Mainz, App. 25320 25469, scholli@mail.uni-mainz.de

Scholz, Michael, Apotheker, Pharmazeutische Chemie; Raum 03 171, Staudingerweg 5, 55128 Mainz, App. 25736, cronsch@web.de

Schöttle, Isabell, Pharmazeutische Technologie; Raum 02 151, Staudingerweg 5, 55128 Mainz, App. 24311, isabell.schoettle@gmx.de

Schröder, Anja, Dr. med. vet., Institut für Biochemie; Raum 01.206, Becherweg 30, 55099 Mainz, App. 22152, anschroe@uni-mainz.de

Schröder, Christian, Dipl.-Phys., Institut für Anorganische Chemie und Analytische Chemie; Raum 00-133, Staudinger Weg 9, 55099 Mainz, App. 23204, schroeder@iacgu7.chemie.uni-mainz.de

Schultz, Michael, Dr. rer. nat., Institut für Organische Chemie; Raum 221.02.104 AK Kunz, Duesbergweg 10-14, 55128 Mainz, App. 25711, mschultz@mail.uni-mainz.de

Schulz, Andrea, Dipl.-Chem., Institut für Organische Chemie; Raum 224.01.125 AK Meier, Duesbergweg 10-14, 55128 Mainz, App. 24381, schua022@mail.uni-mainz.de

Schwarz, Anastasie, Dipl.-Chem., Institut für Anorganische Chemie und Analytische Chemie; Raum 00-136, Duesbergweg 10-14, 55099 Mainz, App. 25326, Anastasia.Schwarz@uni-mainz.de

Seidel, Carina, Apothekerin, Pharmazeutische Technologie; Raum 02 151, Staudingerweg 5, 55128 Mainz, App. 24311, cseidel@mail.uni-mainz.de

Seus, Peter, Dipl.-Chem., Institut für Organische Chemie; Raum 224.01.124 AK Meier, Duesbergweg 10-14, 55128 Mainz, App. 24381

Shen, Zhong, Dipl.-Chem., Institut für Organische Chemie; Raum 02.136 Ak Frey, Duesbergweg 10-14, 55128 Mainz, App. 25395, zhongs@uni-mainz.de

Siegler, Alexander, Dipl.-Ing., Abt. für Lehramtskandidaten der Chemie; Raum 223.01.135 AK Nubbemeyer, Duesbergweg 10-14, 55099 Mainz, App. 24285, siegler@uni-mainz.de

Spaniol, Thomas, Dr.rer.nat., Dipl.-Chem., Ak. Rat, Institut für Anorganische Chemie und Analytische Chemie; Raum 03-125, Duesbergweg 10-14, 55099 Mainz, App. 25331, spaniol@mail.uni-mainz.de

Spiering, Hartmut, Dr., wissenschaftlicher Angestellter, Institut für Anorganische Chemie und Analytische Chemie; Raum 01-131, Staudinger Weg 9, 55099 Mainz, App. 22703, spiering@iacgu7.chemie.uni-mainz.de

Stratmann, Jörg, Dr. rer. nat., Pharmazeutische Chemie; Raum 03 143, Staudingerweg 5, 55128 Mainz, App. 25727, stratman@mail.uni-mainz.de

Stumm, Ulrich, Dr., Angestellter, Institut für Anorganische Chemie und Analytische Chemie; Raum 00-124, Staudinger Weg 9, 55099 Mainz, App. 24419, stum@iacgu7.chemie.uni-mainz.de

Théato, Patrick, Dr. rer. nat., Institut für Organische Chemie; Raum Raum 225.01.136 AK Zentel,, Duesbergweg 10-14, 55128 Mainz, App. 25468, theato@uni-mainz.de

Tibi, Markus, Dipl.-Chem., Institut für Anorganische Chemie und Analytische Chemie; Raum 2223-00-136, Duesbergweg 10-14, 55099 Mainz, App. 25326, tibi@mail.uni-mainz.de

Trapp, Christian, Dipl.-Dolmetscher, Pharmakologie und Toxikologie; Raum 02 173, Staudingerweg 5, 55128 Mainz, App. 25651

Trautmann, Norbert, Dr. rer. nat., Ltd. Akad. Dir., Institut für Kernchemie; Raum 00 141, Fritz-Straßmann-Weg 2, 55128 Mainz, App. 25847, norbert.trautmann@uni-mainz.de

van Koningsbruggen, Petra, Dr., wissenschaftliche Angestellte, Institut für Anorganische Chemie und Analytische Chemie; Raum 01-133, Duesbergweg 10-14, 55099 Mainz, App. 23204, KONING@IACGU7.CHEMIE.UNI-MAINZ.DE

Vennes, Melanie, Institut für Organische Chemie; Raum Raum 225.01.124 AK Zentel,, Duesbergweg 10-14, 55128 Mainz, App. 25488

Voth, Peter, Dipl.-Chem., wissenschaftlicher Angestellter, Institut für Anorganische Chemie und Analytische Chemie; Raum 03-124, Duesbergweg 10-14, 55099 Mainz, App. 23107, VOTHP005@STUDENTS.UNI-MAINZ.DE

Vysotsky, Myroslav, Dr. rer. nat., Abt. für Lehramtskandidaten der Chemie; Raum 223.00.135 AK Böhmer, Duesbergweg 10-14, 55099 Mainz, App. 25257, vysotsky@mail.uni-mainz.de

Wagner, Daniel, Apotheker, Pharmazeutische Technologie; Raum 02 162, Staudingerweg 5, 55128 Mainz, App. 24343, dwagner@mail.uni-mainz.de

Wiehl, Norbert, Dr. rer. nat., Institut für Kernchemie; Raum 01 125, Fritz-Straßmann-Weg 2, 55128 Mainz, App. 25317, norbert.wiehl@uni-mainz.de

Yu, Chen, Dipl.-Chem., Institut für Organische Chemie; Raum 02.132 Ak Frey, Duesbergweg 10-14, 55128 Mainz, App. 26273

Zhong, Shen, Dipl.-Chem., Institut für Organische Chemie; Raum 02-136 AK Prof. Frey, Duesbergweg 10-14, 55128 Mainz

Ziegler, Frank, Dipl.-Chem., Institut für Anorganische Chemie und Analytische Chemie; Raum 03-136, Duesbergweg 10-14, 55099 Mainz, App. 25368, fziegler@mail.uni-mainz.de

Nichtbedienstete Professorinnen/Professoren

Klöpffer, Walter, Prof. Dr., Institut für Physikalische Chemie; Am Dachsberg 56 E, 60435 Frankfurt am Main, Tel. 069 54801935, walter.kloepffer@t-online.de

Spiess, H.W., Prof. Dr., Institut für Physikalische Chemie (Max-Planck-Institut für Polymerforschung); Ackermannweg 10, 55128 Mainz, Tel. 06131 379 120, spiess@mpip-mainz.mpg.de

Wegner, Gerhard, Prof. Dr., Institut für Physikalische Chemie (Max-Planck-Institut für Polymerforschung); Ackermannweg 10, 55128 Mainz, Tel. 06131 379 130, wegner@mpip-mainz.mpg.de

Nichtbedienstete apl. Professorinnen/Professoren

Lawson, Alexander Johnston, Prof. Dr. rer. nat., Institut für Organische Chemie; MDL GmbH, Theodor-Heuss-Allee 108, 60486 Frankfurt, Tel. 069 5050 4220, alawson@MDLI.com

Lüderwald, Ingo, Prof. Dr. rer. nat., Institut für Organische Chemie; Fa. Boehringer Ingelheim KG, Ingelheim, Tel. 06132 773603, ingo.luederwald@ing.boehringer-ingelheim.com

Mengel, Rudolf, Prof. Dr. rer. nat., Institut für Organische Chemie; Im Herrenacker 32, 55435 Gau Algesheim, Tel. 06725 4795, rolf.mengel@t-online.de

Schnecko, Hans-Werner, Prof. Dr. rer. nat., Institut für Organische Chemie; Tel. 06181 23354, HSchnecko@t-online.de

Honorarprofessorinnen/professoren

Fresenius, Werner, Prof. Dr., Institut für Pharmazie; Staudingerweg 5, 55128 Mainz, App. 25706

Müllen, Klaus, Univ.-Prof. Dr. rer. nat., Institut für Organische Chemie; Direktor am MPI für Polymerforschung (Organ. Chemie) Ackermannweg 10, 55128 Mainz, Tel. 06131 379150, muellen@mpip-mainz.mpg.de

Schnorrenberg, Gerd, Prof. Dr. rer. nat., Institut für Organische Chemie; Boehringer Ingelheim Pharma KG, Abt. Chem. Forschung, 88397 Biberach a.d. Riss, Tel. 07351 542026, gerd.schnorrenberg@bc.boehringer-ingelheim.com

Urbach, Hansjörg, Prof. Dr. rer. nat., Institut für Organische Chemie; Tel. 06173 68134, hansjoerg.urbach@aranea.de

Lehrbeauftragte Habilitierte

Nawroth, Thomas, PD Dr., Institut für Biochemie; TU München, Physik Department, E17, James-Franck-Str., 85747 Garching, Tel. 089 289 12697, nawroth@mpsd.de

Lehrbeauftragte

Bernschneider-Reif, S., Dr. rer. nat., Institut für Pharmazie; Staudinger Weg 5, 55128 Mainz, App. 25706

Brühl, Kornelia, Dipl.oec.troph., Institut für Pharmazie; Staudingerweg 5, 55128 Mainz, App. 25706

Häusler, Heribert, Dr. rer. nat., Institut für Pharmazie; Staudingerweg 5, 55128 Mainz, App. 24319

Nichtbedienstete Lehrkräfte

Sellergren, Börje, Dr. rer. nat., Institut für Anorganische Chemie und Analytische Chemie; Duesbergweg 10-14, 55099 Mainz, App. 25722, borje@ak-unger.chemie.uni-mainz.de

Walther, Clemens, Dr. rer. nat., Institut für Kernchemie; Institut für Nukleare Entsorgung, Forschungszentrum Karlsruhe, walther@ine.fzk.de

Wissenschaftliche Einrichtungen und Betriebseinheiten

Institut für Anorganische Chemie und Analytische Chemie

Duesbergweg 10-14, 55128 Mainz
Geschäftsführender Leiter: Univ.-Prof. Dr. Tremel, Wolfgang, App. 25135
Prüfungsamt: Artelt, Sigrid, Raum 01-112, Duesbergweg 10-14, 55128 Mainz, App. 25897
Bibliothek der Institute für Anorganische und Analytische Chemie, Kernchemie und Organische Chemie: Bau 2.221-00133, Tel.:(für Information Chemie) 39-22350, Öffnungszeiten: Mo - Fr, 8-18 Uhr
Bedienstete der Universität
Universitätsprofessorinnen/-professoren: Univ.-Prof. Dr. (emeritiert) Gattow, Gerhard; Univ.-Prof. Dr.-Ing. Gütlich, Philipp, (emeritiert), App. 22373; Univ.-Prof. Dr.-Ing. Heumann, K.-G., App. 25882; Univ.-Prof. Dr. rer. nat. Klinkhammer, Karl, App. 25745; Univ.-Prof. Dr. rer. nat. Okuda, Jun, App. 23737; Prof. Dr. Rentschler, Eva; Univ.-Prof. Dr. (emeritiert) Singer, Hellmut, App. 25716; Univ.-Prof. Dr. Tremel, Wolfgang, App. 25135
Sekretariat Dräger: Friedrich, Jutta, Raum 03-120, App. 25889
Sekretariat Heumann: Hebenstreit, Pia, Raum 01-108, App. 25370
Sekretariat Krüger: Friedrich, Jutta, Raum 03-120, App. 25889
Sekretariat Okuda: Lehr, Gabriele, Raum 03-108, App. 25333
Sekretariat Tremel: Schumacher, Ulrike, Raum 03-114, App. 22284
Hochschuldozentinnen/Hochschuldozenten: Prof. Dr. Dräger, Martin, App. 25757; Dr. rer. nat. Felser, Claudia, App. 26266
Wiss. Assistentinnen/Assistenten: Dr. rer. nat. Bettmer, Jörg, App. 20906; Dr. phil. nat. Fleischer, Holger, App. 25886; Dr. Ksenofontov, Vadim, App. 23899; Dr. Renz, Franz, App. 24420; Dr. rer. nat. Sellergren, Börje, App. 25722
Wiss. Mitarbeiterinnen/Mitarbeiter: Dipl.-Chem. Annal Therese, Helen, Dr. rer. nat., App. 25368; Dipl.-Chem. Arndt, Stefan, App. 25613; Dipl.-Chem. Balz, Mathias, App. 25368; Dipl.-Chem. Beckerle, Klaus, App. 23107; Dipl.-Ing. Bernhardt, Bodo, App. 23204; Dipl.-Chem. Berntsen, Nicole, App. 25386; Dipl.-Chem. Block, Thomas, App. 24417; Dipl.-Chem. Bonn, Irene, App. 25380; Dipl.-Chem. Chameko, Victor, App. 23222; Dipl.-Phys. de Souza, Paulo, App. 23250; Dr. Demuth, Natascha, wissenschaftliche Angestellte, App. 25326; Dr. rer. nat. Dietz, Johann, Ak. Dir., App. 22196; Dr.-Ing. Ensling, Jürgen, wissenschaftlicher Angestellter, App. 22703; Dipl.-Mineralogin Fleischhammer, Meike, App. 24417; Dr.-Ing. Gellert, Ralf, App. 23204; Dipl.-Ing. Gieck, Christine, App. 24417; Dipl.-Chem. Gorgishvili, Lela, App. 25368; Dipl.-Chem. Klemens, Patrick, App. 25721; Dr. Klingelhöfer, Göstar, App. 23282; Dipl.-Chem. Küllmer, Kai, App. 25355; Dr. rer. nat. Mathiasch, Bernd, Akad. ORat, App. 25885; Dipl.-Chem. Melnyk, Gennadiy, Lehrer, App. 25368; Dipl.-Chem. Möller, Klaus, wissenschaftlicher Angestellter, App. 23107; Musikabhumma, Kittichote, M. Eng.,wissensch. Ang., App. 23107; Dipl.-Chem. Neiser, Michael, App. 25613; Dipl.-Chem. Reimer, Valentine, wissenschaftliche Angestellte, App. 24437; Dipl.-Chem. Rocker, Frank, Wiss. Mitarbeiter + EDV, App. 24417; Dipl.-Phys. Schröder, Christian, App. 23204; Dipl.-Chem. Schwarz, Anastasie, App. 25326; Dr.rer.nat., Dipl.-Chem. Spaniol, Thomas, Ak. Rat, App. 25331; Dr. Spiering, Hartmut, wissenschaftlicher Angestellter, App. 22703; Dr. Stumm, Ulrich, Angestellter, App. 24419; Dipl.-Chem. Tibi, Markus, App. 25326; Dr. van Koningsbruggen, Petra, wissenschaftliche Angestellte, App. 23204; Dipl.-Chem. Voth, Peter, wissenschaftlicher Angestellter, App. 23107; Priv. Doz. Dr. rer. nat. Wiehl, Leonore, Wissenschaftlerin, App. 23250; Dipl.-Chem. Ziegler, Frank, App. 25368
Wiss. Angestellte / Angestellter: Dipl.-Chem. Braune, Wigand, App. 25613

Institut für Kernchemie

Fritz-Straßmann-Weg 2, 55128 Mainz, Tel. 06131-39-25879, Fax. 06131-39-25253
Geschäftsführender Leiter: Univ.-Prof. Dr. Kratz, Jens Volker, App. 25704
Stellvertreter: Univ.-Prof. Dr. Reich, Tobias, App. 25250
Sekretariat: Sach, Petra, Raum 00 139, App. 25321

Bedienstete der Universität
Universitätsprofessorinnen/-professoren: Univ.-Prof. Dr. Denschlag, Johannes Otto, App. 25881; Univ.-Prof. Dr. (emeritiert) Herrmann, Günter, App. 25852; Univ.-Prof. Dr. Kratz, Jens Volker, App. 25704; Univ.-Prof. Dr. Reich, Tobias, App. 25250; Univ.-Prof. Dr. Rösch, Frank, App. 25302
Universitätsdozentinnen/-dozenten: HD Prof. Dr. Kratz, Karl-Ludwig, App. 25892
Wissenschaftliche Assistentinnen/Assistenten: Dr. rer. nat. Schirrmacher, Ralf, App. 25371
Wiss. Mitarbeiterinnen/Mitarbeiter: Dr. rer. nat. Amayri, Samer, App. 25131; Arndt, Oliver, App. 25879; Banik, Nidhu Lal, App. 25323; Dipl.-Chem. Bauman, Andreas, App. 26038; Beck, Carmen, App. 25849; Dipl.-Phys. Bürger, Stefan, App. 25318; Dipl.-Chem. Comagic, Slobodan, App. 25371; Dillmann, Iris, App. 25315; Dr. rer. nat. Eberhardt, Klaus, Akad. Oberrat, App. 25846; Dipl.-Phys. Farouqi, Khalil, App. 25315; Dipl.-Chem. Getahun, Gedion, App. 22194; Dipl.-Phys. Heinzmann, Uwe, App. 25879; Hummrich, Holger, App. 25878; Dr. rer. nat. Keller, Horst, App. 25235; Dipl.-Ing. Kuczewski, Bernhard, App. 25323; Dipl.-Chem. Marosits, Edit, App. 25313; Dipl.-Chem. Mühlhausen, Ute, App. 26038; Dr. rer. nat. Pfeiffer, Bernd, App. 25317; Dr. rer. nat. Piel, Markus, App. 26038; Dipl.-Chem. Rieth, Ulrich, App. 25878; Dr. rer. nat. Schirrmacher, Esther, App. 25371; Dipl.-Chem. Stark, Daniela, App. 25849; Dr. rer. nat. Trautmann, Norbert, Ltd. Akad. Dir., App. 25847; Dipl.-Chem. Wängler, Björn, App. 25849; Dr. rer. nat. Wiehl, Norbert, App. 25317; Dipl.-Chem. Wolf, Boris, App. 25849
Nichtwiss. Mitarbeiterinnen/Mitarbeiter: Breuel, Jürgen, App. 24506; Drebert, Jakob, App. 24503; Heimann, Rainer, App. 22324; Heiser, Agathe, App. 25308; Hubrath, Jürgen, App. 25309; Imperial, Brigitte, App. 25879; Janzen, Vitali, App. 24503; Keim, Hans-Joachim, App. 24503; Dipl.-Ing. Kling, Hans-Otto, App. 24504; Krille, Ullrich, App. 25717; Lehr, Gerhard, App. 25717; Löffelholz, Carmen, App. 25879; Marx, Bellinda, App. 25883; Dipl.-Ing. Maus, Stephan, App. 25318; Mendel, Matthias, App. 24506; Peil, Attila, App. 25717; Praast, Beatrix, App. 22324; Schmidt, Arno, App. 22376; Schmidt, Heinz-Martin, App. 22736; Tharun, Udo, App. 25848; Dipl.-Ing. Thörle, Petra, App. 25312; Zauner, Stephan, App. 25309
Nichtbed. Lehrkräfte und Lehrbeauftragte: Dr. rer. nat. habil. Ott, Ulrich, Tel. 06131 30 53 66; Dr. rer. nat. Walther, Clemens

Institut für Organische Chemie

Duesbergweg 10-14, 55128 Mainz
Geschäftsführender Leiter: Univ.-Prof. Dr. rer. nat. Nubbemeyer, Udo, Raum 222.01.116, Duesbergweg 10-14, 55128 Mainz, App. 25233
Zentrale Verwaltung: Dr. rer. nat. Müller, Manfred, Raum 02-116, Duesbergweg 10-14, 55128 Mainz, App. 22287; Neuhäuser, Heidrun, Raum 02.118, Duesbergweg 10-14, 55128 Mainz, App. 22287
Universitätsprofessoren: Univ.-Prof. Dr. rer. nat. Frey, Holger, App. 24078;
Prof. Dr. rer. nat. (pensioniert) Geyer, Ekkehard, App. 22372; Prof. Dr. phil.nat. (emeritiert) Horner, Leopold, App. 24443; Univ.-Prof. Dr. rer. nat. Kunz, Horst, App. 22334 u 22272; Univ.-Prof. Dr. rer. nat. Meier, Herbert, App. 22605; Univ.-Prof. Dr. rer. nat. Nubbemeyer, Udo, App. 25233;
Univ.-Prof. Dr. rer.nat.(pensioniert) Ringsdorf, Helmut, App. 22402; Prof. Dr. rer.nat. (emeritiert) Schulz, Rolf Christian, App. 22355; Univ.-Prof. Dr. rer. nat. Zentel, Rudolf, App. 20361
Hochschuldozenten: PD Dr. rer. nat. Detert, Heiner, App. 22111
Lehrbeauftragte Habilitierte: Tel. 069 82366369
Außerplanmäßige Professoren: Prof. Dr. rer. nat. Lawson, Alexander Johnston, MDL GmbH, Theodor-Heuss-Allee 108, 60486 Frankfurt, Tel. 069 5050 4220; Prof. Dr. rer. nat. Lüderwald, Ingo, Fa. Boehringer Ingelheim KG, Ingelheim, Tel. 06132 773603; Prof. Dr. rer. nat. Mengel, Rudolf, Im Herrenacker 32, 55435 Gau Algesheim, Tel. 06725 4795; Prof. Dr. rer. nat. Schnecko, Hans-Werner, Tel. 06181 23354

Honorarprofessoren: Univ.-Prof. Dr. rer. nat. Müllen, Klaus,
Direktor am MPI für Polymerforschung (Organ. Chemie) Ackermannweg 10, 55128 Mainz,
Tel. 06131 379150; Prof. Dr. rer. nat. Schnorrenberg, Gerd,
Boehringer Ingelheim Pharma KG, Abt. Chem. Forschung, 88397 Biberach a.d. Riss, Tel. 07351 542026;
Prof. Dr. rer. nat. Urbach, Hansjörg, Tel. 06173 68134
Wissenschaftliche Assistenten: Dr. rer. nat. Brehmer, Martin, Tel. 06136 39 21296; Dr. rer. nat. Opatz, Till, App. 22417
Wiss. Mitarbeiterinnen/Mitarbeiter: Dipl.-Chem. Allard, Dirk, Raum 225.01.124 AK Zentel, App. 25468; Dr. rer. nat. Antony-Mayer, Ch., Raum Bibliothek/2.221.00.113, App. 22350; Dipl.-Chem. Barriau, Emilie, Raum 02.135 AK Frey, App. 25172; Baumann, Katharina, Raum 222.02.110 Ak Kunz, App. 25356; Dipl.-Chem. Becker, Christian, Raum 224.02.125 AK Kunz, App. 25874; Choi, Kyungsun, Raum AK Zentel, App. 24431; Dipl.-Chem. Dobis, Sylvia, Raum 224.01.125 AK Meier, App. 24381; Dr. rer. nat. Doms, Gerhard, Raum 02.120, App. 25713; Dipl.-Chem. Duymaz, Adile, Raum 223.01.135 AK Nubbemeyer, App. 24285; Dipl.-Chem. Dziadek, Sebastian, Raum 223.02.131 AK Kunz, App. 25356; Dipl.-Chem. Elzner, Stephan, Raum 223.02.124 Ak Kunz, App. 22288; Dipl.-Chem. Garcia-Marcos, Alejandra, Raum Ak Frey, App. 26136; Dipl.-Chem. Geisel, Bernhard, Raum 135223.01-135 AK Nubbemeyer, App. 54285; Dipl.-Chem. Gottschalk, Carsten, Raum 02.135 Ak Frey, App. 25700; Heinenberg, Michael, Raum 02.124 AK Frey, App. 25357; Hoben, Christine, Raum 222.02.124 AK Kunz, App. 22288; Istratov, Vladislaw, Raum 225.02.124 AK Frey, App. 25471; Dipl.-Chem. Karpouk, Elena, Raum 224.01.132 AK Meier, App. 24446; Dr. rer. nat. Kilbinger, Andreas, Raum 02.125 AK Frey, App. 25359; Dipl.-Chem. Kirsten, Juana, Raum 02.131 AK Frey, App. 26274; Dipl.-Chem. Klegraf, Ellen, Raum 223.01.124 AK Kunz, App. 22364; Dipl.-Chem. Knauer, Stephan, Raum 223.01.124 AK Kunz, App. 25394; Dipl.-Chem. Kuriakose, Sunny, Raum 02.132 AK Frey, App. 26273; Meyer, Nino, Raum 222.01-124, App. 22364; Dipl.-Chem. Mühling, Bastian, Raum 01-135 AK Detert, App. 24440; Dr. rer. nat. Müller, Manfred, Raum 02-116, App. 22287; Neuner, Ingo Thaddäus, Raum 02.132 Ak Frey, App. 26273; Dipl.-Chem. Rösch, Alexander, Raum 223.01.124 AK Kunz, App. 22364; Dipl.-Chem. Rößle, Martin, Raum 225.01.124 AK Zentel, App. 24431; Dipl.-Chem. Scherrmann, Andreas, Raum 223.01-135 AK Nubbemeyer, App. 54285; Dr. rer. nat. Schollmeyer, Dieter, Raum 00.134, App. 25320 25469; Dr. rer. nat. Schultz, Michael, Raum 221.02.104 AK Kunz, App. 25711; Dipl.-Chem. Schulz, Andrea, Raum 224.01.125 AK Meier, App. 24381; Dipl.-Chem. Seus, Peter, Raum 224.01.124 AK Meier, App. 24381; Dipl.-Chem. Shen, Zhong, Raum 02.136 Ak Frey, App. 25395; Dr. rer. nat. Théato, Patrick, Raum Raum 225.01.136 AK Zentel,, App. 25468; Vennes, Melanie, Raum Raum 225.01.124 AK Zentel,, App. 25488; Dipl.-Chem. Yu, Chen, Raum 02.132 Ak Frey, App. 26273; Dipl.-Chem. Zhong, Shen, Raum 02-136 AK Prof. Frey
Nichtwissenschaftliche Mitarbeiter: Figiel, Janina, Raum 223.01-135 AK Nubbemeyer, Duesbergweg 10-14, 55128 Mainz, App. 54285, Fax: 54285
Verwaltungsangestellte: Karstadt, Birgitta, Raum 02.120, Duesbergweg 10-14, 55128 Mainz, App. 25422; Koch, Marion, Raum 222.02.126 AK Meier, Duesbergweg 10-14, 55128 Mainz, App. 22605; Lhotzky, Hannelore, Raum 222.01.124 Ak Zentel, Duesbergweg 10-14, 55128 Mainz, App. 25873; Michaelis, Renate, Raum 222.02.104 AK Kunz, Duesbergweg 10-14, 55128 Mainz, App. 22272 22334; Neuhäuser, Heidrun, Raum 02.118, Duesbergweg 10-14, 55128 Mainz, App. 22287; Riegel-Allen, Heike, Raum 03-124, Duesbergweg 10-14, 55128 Mainz, App. 25471
Technische Angestellte: Behrendt, Thorsten, App. 22288; Deptolla, Margarete, App. 25357; Dipl.-Ing. Gemmer-Colos, Veronika, App. 25999; Grimm, Ursula, App. 25467; Hinneschiedt, Sabine, App. 24440; Kemmer-Jonas, Uli, App. 25395; Kosi, Ingrid, App. 25316; Müller, Maria, App. 23425; Oehlhof, Annette, App. 22111
Universitätsbibliothek Bereich PMC/IVS (Informationsvermittlungsstelle):
Dr. rer. nat. Antony-Mayer, Ch., Raum Bibliothek/2.221.00.113, Duesbergweg 10-14, 55128 Mainz, App. 22350
Instrumentelle Analytik: Dipl.-Ing. Gemmer-Colos, Veronika, App. 25999; Massenspektrometrie, App. 24409; Dr. rer. nat. Schollmeyer, Dieter, App. 25320 25469
Chemikalienlager: Dipl.-Chem. Reitinger -Zentrales Chemikalienlager, Wilfried, App. 20781
Werkstatt: Becker, Bernhard, App. 22399 u 20016
Hausmeister: App. 25146

Institut für Physikalische Chemie

Jakob-Welder-Weg 11-15, 55128 Mainz

Geschäftsführende/r Leiter/in: Univ.-Prof. Dr. rer. nat. Basché, Thomas, App. 22707

Sekretariat Geschäftsführende/r Leiter/in: Rauch, Isabella, App. 24030

Universitätsprofessorinnen/-professoren: Prof. Dr. Banhart, Florian, App. 23149; Univ.-Prof. Dr. rer. nat. Basché, Thomas, App. 22707; Univ.-Prof. Dr. rer. nat. Gauß, Jürgen, App. 23736; Univ.-Prof. Dr. rer. nat. Janshoff, Andreas, App. 23930; Univ.-Prof. Dr. rer. nat. Schmidt, Manfred, App. 23769

Sekretariat Prof. Basché: Rauch, Isabella, App. 24030

Sekretariat Prof. Schmidt: Faust, Margitte, App. 23769

Sekretariat Prof. Gauß: Werner, Katja, App. 22706

Hochschuldozentinnen/-dozenten: Prof. Dr. Baumann, Wolfram, App. 22727; HD Dr. Diezemann, Gregor, App. 23735; HD Dr. Hinze, Gerald, App. 22709; HD Dr. Maskos, Michael, App. 24190; HD Dr. Mews, Alf, App. 22982; HD Dr. Schärtl, Wolfgang, App. 24190

Wiss. Assistentinnen/Assistenten: Dr. rer. nat. Gröhn, Franziska, App. 24190; Dr. rer. nat. Kolb, Ute, App. 24154

Wiss. Mitarbeiterinnen/Mitarbeiter: Dr. Berger, Rüdiger, Tel. 06131 379 114; Dr. rer. nat. Blachnik, Nuri, App. 23927; Dipl.-Chem. Eckelt, John, App. 24639; Dipl.-Chem. Eckert, Thomas, App. 22634; Dipl.-Chem. Eich, Andreas, App. 23715; Dipl.-Phys. Eichner, Holger, App. 23461; Dr. rer. nat. Fischer, Karl, Ak. Rat, App. 23929; Fu, Nan, App. 24213; Gross, Michael, App. 23439; Dr. rer. nat. Gulam Rasool, Roshan Deen, App. 23439; Gunari, Nikhil, App. 23149; Dr. rer. nat. Gutmann, Jochen, Tel. 06131 37 9117; Dipl.-Chem. Haase, Tanja, App. 23118; Dipl.-Phys. Häberle, Ulrich, App. 223734; Dipl.-Chem. Heckert, Miriam, App. 23734; Heimann, Nils, App. 23439; Janke, Matthias, App. 22447; Kallay, Mihaly, App. 23773; Dr. Kappl, Michael, Tel. 06131 379 114; Kattimuttathu, Surefh, App. 22634; Dipl.-Chem. Khelfallah, Nawel Souad, App. 22340; Dipl.-Chem. Lenhart, Michael, App. 23773; Dr. Li, Jixue, App. 22347; Liao, Yun-Feng, Tel. 06131 24213; Dipl.-Chem. Loske, Stephan, App. 23118; Lüthgens, Eike, App. 22447; Dipl.-Chem. Lutz, Andreas, App. 22448; Metzroth, Thorsten, App. 23773; Dr. Métivier, Rémi, App. 22709; Dipl.-Chem. Othegraven, Jens, App. 20326; Dr. rer. nat. Petzke, Frank, App. 22872; Dipl.-Chem. Potapova, Inga, App. 21011, 20826; Dipl.-Chem. Qi, Fei, App. 25733; Dipl.-Phys. Sapper, Angelika, App. 22447; Dipl.-Phys. Schlegel, Germar, App. 24213; Dipl.-Chem. Schnell, Matthias, App. 22448; Schuy, Steffen, App. 2447; Dipl.-Chem. Sound, Iris, geb. Hartmann, App. 24738; Dipl.-Phys. Steltenkamp, Siegfried, App. 22447; Dipl.-Chem. Striouk, Sergej, App. 24198; Dipl.-Chem. Wahnes, Christian, App. 22470; Dipl.-Chem. Welge, Ines, App. 20665; Dipl.-Chem. Widmer, Jörg, App. 22470; Xiaofeng, Yuan, App. 22340; Dipl.-Chem. Xie, Renguo, App. 24213; Ye, Jianhui, App. 20665; Dipl.-Chem. Zhang, Bin, App. 22470; Dr. Zhang, Jian, App. 22965; Dipl.-Chem. Ziegler, Verena, App. 24639

Technische Angestellte: Dipl.-Ing. (FH) Adam, Holger, App. 22965; Bach, Karin, App. 23388; Bohnenberger, Jolanta, App. 20825; Christ, Heike, App. 22347; Muth, Sandra, App. 23927; Sigl, Peter, App. 20301; Stepputat, Michael, App. 22347; Dipl.-Ing. Wächtersbach, Eva, App. 23927; Wetzel, Petra, App. 23118; Würfel, Rudolf, App. 23148

Nichtwiss. Mitarbeiterinnen/Mitarbeiter: Dipl.-Ing. Conrad, Georg, App. 22969; Faust, Margitte, App. 23769; Franke, Karen, App. 22149; Kabaz, Mohammed, App. 22340; Kurban, Turhan, App. 22290; Rauch, Isabella, App. 24030; Werner, Katja, App. 22706

Nichtbedienstete Professorinnen/Professoren: Prof. Dr. Klöpffer, Walter, Tel. 069 54801935; Prof. Dr. Spiess, H.W., Tel. 06131 379 120; Prof. Dr. Wegner, Gerhard, Tel. 06131 379 130

Privatdozenten/Privatdozentinnen: PD Dr. Bartsch, Eckhard, Ak. Rat, App. 22490; PD Dr. Jeschke, Gunnar, Tel. 06131 379 126; PD Dr. Vollmer, Doris, Tel. 06131 379 208; PD Dr. Wilhelm, Manfred, Tel. 06131 379 124

Entpflichtete/i. R. befindliche Professorinnen/Professoren: Univ.-Prof. Dr. (emeritiert) Fischer, Erhard, W., Tel. 06131 59470; Univ.-Prof. Dr. (emeritiert) Kirste, Rudolf; Univ.-Prof. Dr. (emeritiert) Liptay, Wolfgang; Univ.-Prof. Dr. (emeritiert) Sillescu, Hans, App. 22289; Univ.-Prof. Dr. rer. nat. Wolf, Bernhard A., App. 22491

Institut für Biochemie

Becherweg 30, 55099 Mainz, Tel. 06131-39-25833, Fax. 06131-39-25348,
E-Mail: bio.chemie@uni-mainz.de
Geschäftsführender Leiter: Univ.-Prof. Dr. Fahrenholz, Falk, Dr. h.c., App. 25833
Institutssekretariat: Resch, Stefanie, Raum 01.225, App. 25833
Sekretariat/Bibliothek: Monchi-Zadeh, Anuscha, Raum 01.206, App. 22152

Universitätsprofessorinnen/-professoren: Univ.-Prof. Dr. Fahrenholz, Falk, Dr. h.c., App. 25833; Univ.-Prof. Dr. Koch-Brandt, Claudia, Raum 00.231, App. 23830
Sekretariat Prof. Koch-Brandt: Hoffmann-Jablonski, Petra, Raum 00.221, App. 25839; Weindel, Christina, Raum 00.221, App. 25839

außerplanmäßige Professorinnen/Professoren: Prof. Dr. Schäfer, Hans-Jochen, Raum 01.323, App. 25720

Juniorprofessorin: Dr. Gehrig, Katja, Raum -1.206, App. 23829

Entpflichtete/ i.R. Professorinnen/Professoren: Univ.-Prof. Dr. (emeritiert) Dose, Klaus, Raum 01.232, App. 25893; Univ.-Prof. Dr. Flesch, Peter, a. D., Raum 01.232, App. 25893

Privatdozentinnen/Privatdozenten: PD Dr. Gimpl, Gerald, Raum -1.206, App. 23829

Wiss. Assistentinnen/Assistenten: Dr. Postina, Rolf, Raum 01.202, App. 25835

Wiss. Mitarbeiterinnen/Mitarbeiter: Baiersdörfer, Markus, Raum 00.242, App. 25352; Dipl.-Biol. Bukulin, Monika, Raum 01.202, App. 25835; Dipl.-Biol. Endres, Kristina, Raum -1.246, App. 26182; Dr. Kojro, Elzbieta, Ak. Rat, Raum 01.246, App. 25836; Dipl.-Biol. Krauth, Stefanie, Raum 01.241, App. 23135; Dipl.-Biol. Leptich, Alexandra, Raum 01.246, App. 25836; Dipl.-Biol. Prinzen, Claudia, Raum -1.246, App. 26182; Dr. med. vet. Schröder, Anja, Raum 01.206, App. 22152; Schwarz, Margarethe, Raum 00.241, App. 25718; Trossen, Conny, Raum 02.253, App. 26181; Dr. med. Zhang, Ling, Raum 02.253, App. 26181

Nichtwiss. Mitarbeiterinnen/Mitarbeiter: Genswein, Renate, Raum 00.314, App. 23137; Hoffmann-Jablonski, Petra, Raum 00.221, App. 25839; Kanarek, Anna Maria, Raum 01.241, App. 23135; Monchi-Zadeh, Anuscha, Raum 01.206, App. 22152; Dipl.-Ing. (FH) Mondani, Jürgen, Raum 00.236, App. 25837; Resch, Stefanie, Raum 01.225, App. 25833; Dipl.-Ing. (FH) Roth, Annette, Raum 01.202, App. 25835; Weindel, Christina, Raum 00.221, App. 25839; Wienken, Silvia, Raum 00.314, App. 23137; Wolpert, Christa, Raum 00.314, App. 23137

Nichtbed. Lehrkräfte und Lehrbeauftragte
Lehrbeauftragte: PD Dr. Nawroth, Thomas, TU München, Physik Department, E17, James-Franck-Str., 85747 Garching, Tel. 089 289 12697

Bibliothek: Institut für Biochemie, Raum 01.215, Mo-Fr 8-12:30

Abt. für Lehramtskandidaten der Chemie

Duesbergweg 10-14, 55099 Mainz, Tel. 06131-3925898, Fax. 06131-39-25419,
E-Mail: Lehramt-chemie@uni-mainz.de
Besucheranschrift: Duesbergweg 10-14
Geschäftsführender Leiter: Dr. rer. nat. Bartsch, Eckhard, Privat-Dozent, Raum 221.01.104, Duesbergweg 10-14, 55099 Mainz, App. 26020
Leiter der Verwaltung: Dr. rer. nat. Böhmer, Volker, Ak. Dir., Raum 222.01.120, Duesbergweg 10-14, 55099 Mainz, App. 22319
Sekretariat: Louanzi, Sibylle, Raum 222.01.118, Duesbergweg 10-14, 55099 Mainz, App. 25898
Öffnungszeiten: Mo-Fr 9-11
Universitätsprofessor: Univ.-Prof. Dr. rer. nat. Klinkhammer, Karl, Raum 222.01.106, Duesbergweg 10-14, 55099 Mainz, App. 25745; Univ.-Prof. Dr. rer. nat. Nubbemeyer, Udo, Raum 222.03.126, Duesbergweg 10-14, 55099 Mainz, App. 25233; Univ.-Prof. Dr. (emeritiert) Singer, Hellmut, Raum 222.01.116, Duesbergweg 10-14, 55099 Mainz, App. 25716
Privatdozent: Dr. rer. nat. Bartsch, Eckhard, Privat-Dozent, Raum 221.01.104, Duesbergweg 10-14, 55099 Mainz, App. 26020
Lehrbeauftragter: App. 25898
Physikalische Chemie/Fachdidaktik für Lehramtskandidaten: Dr. rer. nat. Bartsch, Eckhard, Privat-Dozent, App. 26020
Wiss. Mitarbeiterinnen/Mitarbeiter: Dr. rer. nat. Böhmer, Volker, Ak. Dir., Raum 222.01.120, Duesbergweg 10-14, 55099 Mainz, App. 22319; Dr. rer. nat. Brusko, Vasiliy, Raum 224.02.135 AK Böhmer, Duesbergweg 10-14, 55099 Mainz, App. 23873; Danila, Crenguta, Raum 224.02.135 AK Böhmer, Duesbergweg 10-14, 55099 Mainz, App. 23873; Dipl.-Chem. Duymaz, Adile, Raum 223.01.135 AK Nubbemeyer, Duesbergweg 10-14, 55099 Mainz, App. 24285; Dipl.-Chem. Härter, Alice, Raum 223.01-135 AK Nubbemeyer, Duesbergweg 10-14, 55099 Mainz, App. 24533; Dipl.-Chem. Klett, Jan, Raum 221.01.112 AK Klinkhammer, Duesbergweg 10-14, 55099 Mainz, App. 20769; Meshcheryakov, Denys, Raum 224.02.135 AK Böhmer, Duesbergweg 10-14, 55099 Mainz, App. 23873; Podoprygorina, Anna, Raum 224.02.135 AK Böhmer, Duesbergweg 10-14, 55099 Mainz, App. 23873; Pop, Anca, Raum 223.00.135 AK Böhmer, Duesbergweg 10-14, 55099 Mainz, App. 25257; Pörsch, Peter, Raum 221.01.112, Duesbergweg 10-14, 55099 Mainz, App. 25256; Dr. rer. nat. Rudzevich, Valentyn, Raum 223.00.135 AK Böhmer, Duesbergweg 10-14, 55099 Mainz, App. 25257; Rudzevich, Yuliya, Raum 223.00.135 AK Böhmer, Duesbergweg 10-14, 55099 Mainz, App. 25257; Dipl.-Chem. Scherrmann, Andreas, Raum 223.01-135 AK Nubbemeyer, Duesbergweg 10-14, 55099 Mainz, App. 25898; Schmidt, Frank, Raum 223.00.113 AK Klinkhammer, Duesbergweg 10-14, 55099 Mainz, App. 25707; Dipl.-Ing. Siegler, Alexander, Raum 223.01.135 AK Nubbemeyer, Duesbergweg 10-14, 55099 Mainz, App. 24285; Dr. rer. nat. Vysotsky, Myroslav, Raum 223.00.135 AK Böhmer, Duesbergweg 10-14, 55099 Mainz, App. 25257; Dr. rer. nat. Wang, Leyong, Raum 224.02.135 AK Böhmer, Duesbergweg 10-14, 55099 Mainz, App. 23873; Xiong, Yun, Raum 223.00.113 AK Klinkhammer, Duesbergweg 10-14, 55099 Mainz, App. 26111; Yao, Shenglai, Raum 223.00.113, Duesbergweg 10-14, 55099 Mainz, App. 26111
Wissenschaftliche Hilfskräfte: Figiel, Janina, Raum 223.01-135 AK Nubbemeyer, Duesbergweg 10-14, 55099 Mainz, App. 25898, Fax: 54285
Verwaltungsangestellte: Louanzi, Sibylle, Raum 222.01.118, Duesbergweg 10-14, 55099 Mainz, App. 25898
Laborantin: Alt, Ellen, Duesbergweg 10-14, 55099 Mainz, App. 25257; Gerlach, Dorothea, Duesbergweg 10-14, 55099 Mainz, App. 24285; Meyer, Gisela, Duesbergweg 10-14, 55099 Mainz, App. 25707

Institut für Pharmazie

Staudingerweg 5, 55128 Mainz
Geschäftsführender Leiter: Univ.-Prof. Dr. Dannhardt, Gerd, App. 25728
Sekretariat der Geschäftsführung: Boesler-Uzman, Kristine, App. 25706

Sekretariat für studentische Angelegenheiten: Hoppe, Stefan, Raum 03 162, Staudingerweg 5, 55128 Mainz, App. 25714

Bedienstete der Universität
Universitätsprofessorinnen/-professoren: Univ.-Prof. Dr. Dannhardt, Gerd, App. 25728; Univ.-Prof. Dr. Epe, Bernd, App. 24309; Univ.-Prof. Dr. Langguth, Peter, App. 25746; Univ.-Prof. Dr. (emeritiert) Moll, Friedrich, App. 24348; Univ.-Prof. Dr. Pindur, Ulf, App. 25737; Univ.-Prof. Dr. Stöckigt, Joachim, App. 25751
Vertrauensdozent für ausländische Studierende (Pharmazie): Univ.-Prof. Dr. Epe, Bernd, App. 24309
Wiss. Assistentinnen/Assistenten: Dr. rer. nat. Jansen, Michaela, App. 23408; Dr. rer. nat. Koggel, Annette, App. 24343; Dr. rer. nat. Ulbrich, Holger, App. 24339
Wiss. Mitarbeiterinnen/Mitarbeiter: Dr. rer. nat. Arend, Joachim, Ak. Rat, App. 25752; Bauer, Angela, Apothekerin, App. 24236; Bercht, Marc, App. 25651; Dr. rer. nat. Braun, Anneliese, Akad. Dir., App. 25749; Apothekerin Dieler, Sandra, App. 23408; Dipl.oec.troph. Flohr, Claudia, App. 24308; Apothekerin Giesbrecht, Inna, App. 24323; Glube, Natalie, App. 24311; Hammes, Bodo, App. 24334; Dipl.-Lebensmittelchem. Heine, Tina, App. 25651; Hertel, Cynthia, App. 25651; Dipl.-Biol. Hill, Marco, App. 24336; Dipl.-Lebensmittelchem. Hoffmann, Simone, App. 25651; Dr. rer. nat. Kiefer, Werner, Akad.Oberrat, App. 23061; Dr. rer. nat. Kober, Susan, App. 24314; Apotheker Könnecke, Tobias, App. 23416; Krauß, Angelika, Apothekerin, App. 23408; Dr. rer. nat. Lemster, Thomas, App. 24352; Lenhardt, Tanja, Apothekerin, App. 24314; Ofer, Monika, Apothekerin, App. 24311; Peifer, Christian, Apotheker, App. 25736; Prech, Philip, App. 24382; Dipl.-Biol. Rosenthal, Cindy, App. 24336; Apotheker Scholz, Michael, App. 25736; Schöttle, Isabell, App. 24311; Seidel, Carina, Apothekerin, App. 24311; Dr. rer. nat. Stratmann, Jörg, App. 25727; Dipl.-Dolmetscher Trapp, Christian, App. 25651; Wagner, Daniel, Apotheker, App. 24343
Nichtwiss. Mitarbeiterinnen/Mitarbeiter: Franzmann, Hans, App. 25755; Gebhardt, Doris, App. 24319; Hoppe, Stefan, App. 25714; Jambor, Johanna, App. 24323; Jung, Uwe, App. 25756; Köppel, Christine, App. 23385; Nowe, Ulrike, App. 23385; Pister, Ulrike, App. 24340; Rohr, Doris, App. 24116; Schulz, Ina, App. 24308; Todo, Sendra, App. 24311; Weidenfeller, Lydia, App. 25651; Zeller, Georg, App. 25754; Zeller, Waltraud, App. 25738
Honorarprofessoren: Prof. Dr. Fresenius, Werner, App. 25706
Lehrbeauftragte: Dipl.oec.troph. Brühl, Kornelia, App. 25706; Dr. rer. nat. Häusler, Heribert, App. 24319
Bibliothek des Instituts für Pharmazie: Bereichsbibliothek Physik/Mathematik/Chemie (PMC), Duesbergweg 10-14, Mo-Fr. 08-20

Pharmazeutische Chemie

Staudingerweg 5, 55128 Mainz
Sekretariat Prof. Dannhardt: Schuhmacher, Christine, Raum 03 173, App. 25728

Bedienstete der Universität
Universitätsprofessorinnen/-professoren: Univ.-Prof. Dr. Dannhardt, Gerd, App. 25728; Univ.-Prof. Dr. Pindur, Ulf, App. 25737
Wiss. Assistentinnen/Assistenten: Dr. rer. nat. Jansen, Michaela, App. 23408; Dr. rer. nat. Ulbrich, Holger, App. 24339
Wiss. Mitarbeiterinnen/Mitarbeiter: Bauer, Angela, Apothekerin, App. 24236; Apothekerin Dieler, Sandra, App. 23408; Apothekerin Giesbrecht, Inna, App. 24323; Keuser, Christoph, App. 24346; Dr. rer. nat. Kiefer, Werner, Akad.Oberrat, App. 23061; Krauß, Angelika, Apothekerin, App. 23408; Dr. rer. nat. Lemster, Thomas, App. 24352; Peifer, Christian, Apotheker, App. 25736; Prech, Philip, App. 24382; Apotheker Scholz, Michael, App. 25736; Dr. rer. nat. Stratmann, Jörg, App. 25727

Nichtwiss. Mitarbeiterinnen/Mitarbeiter: Henninger, Günther, App. 25202; Jambor, Johanna, App. 24323; Köppel, Christine, App. 23385; Nowe, Ulrike, App. 23385; Pister, Ulrike, App. 24340; Schuhmacher, Christine, App. 25728

Nichtbed. Lehrkräfte und Lehrbeauftragte

Pharmazeutische Technologie

Staudingerweg 5, 55128 Mainz
Bedienstete der Universität
Universitätsprofessorinnen/-professoren: Univ.-Prof. Dr. Langguth, Peter, App. 25746; Univ.-Prof. Dr. (emeritiert) Moll, Friedrich, App. 24348; Univ.-Prof. Dr. rer. nat. Spahn-Langguth, Hildegard, App. 24319
Universitätsdozemtinnen/-dozenten: Dr. rer. nat. Braun, Anneliese, Akad. Dir., App. 25749; Dr. rer. nat. Häusler, Heribert, App. 24319
Wiss. Assistentinnen/Assistenten: Dr. rer. nat. Koggel, Annette, App. 24343
Wiss. Mitarbeiterinnen/Mitarbeiter: Glube, Natalie, App. 24311; Dr. rer. nat. Kober, Susan, App. 24314; Apotheker Könnecke, Tobias, App. 23416; Lenhardt, Tanja, Apothekerin, App. 24314; Ofer, Monika, Apothekerin, App. 24311; Schöttle, Isabell, App. 24311; Seidel, Carina, Apothekerin, App. 24311; Wagner, Daniel, Apotheker, App. 24343
Nichtwiss. Mitarbeiterinnen/Mitarbeiter: Gebhardt, Doris, App. 24319; Todo, Sendra, App. 24311

Pharmazeutische Biologie

Staudingerweg 5, 55128 Mainz
Sekretariat: Zirbs, Ilona, Raum 03 112, App. 24322

Bedienstete der Universität
Universitätsprofessorinnen/-professoren: Univ.-Prof. Dr. Stöckigt, Joachim, App. 25751
Wiss. Mitarbeiterinnen/Mitarbeiter: Dr. rer. nat. Arend, Joachim, Ak. Rat, App. 25752; Hammes, Bodo, App. 24334; Dipl.-Biol. Hill, Marco, App. 24336; Dipl.-Biol. Rosenthal, Cindy, App. 24336
Nichtwiss. Mitarbeiterinnen/Mitarbeiter: Rohr, Doris, App. 24116; Zirbs, Ilona, App. 24322

Pharmakologie und Toxikologie

Staudingerweg 5, 55128 Mainz
Bedienstete der Universität
Universitätsprofessorinnen/-professoren: Univ.-Prof. Dr. Epe, Bernd, App. 24309
Wiss. Mitarbeiterinnen/Mitarbeiter: Bercht, Marc, App. 25651; Dipl.oec.troph. Flohr, Claudia, App. 24308; Dipl.-Lebensmittelchem. Heine, Tina, App. 25651; Dipl.-Lebensmittelchem. Hoffmann, Simone, App. 25651; Dipl.-Dolmetscher Trapp, Christian, App. 25651
Nichtwiss. Mitarbeiterinnen/Mitarbeiter: Schulz, Ina, App. 24308; Weidenfeller, Lydia, App. 25651

Fachschaft Chemie und Pharmazie

Duesbergweg 10-14, 55128 Mainz, Tel. 06131-39-2 41 48

Fachbereich 19 - Chemie und Pharmazie

Chemie und Biomedizinische Chemie

Einführungsveranstaltungen

Einführungsveranstaltung für Studienanfänger Lehramt Chemie — Klinkhammer K.
LV; Mi, 21.04.2004; 14-15, SR 221.01.107 (Lehrgebäude im Neubau Chemie)

Veranstaltung der Fachschaft Chemie für Studienanfänger der Chemie — N.N.
Tutorium; Zeit n.V., Hs 22; am 21.4.04 nach der allgemeinen Einführungsveranstaltung

„Mathematik für Chemiker" — Weber S.
Einführungskurs; Kompaktveranstaltung vom 19.-23.4.2004; 9:00 - 12:00, 14:00 - 16:00, 05-514

Einführungsveranstaltung für die Studiengänge Diplom-Chemie, Biomedizinische Chemie, Lehramt, Magister; Einführungskurs; Einzeltermin am 21.4.2004, 9:15 - 10:00, Hs 22 — Tremel W.

Einführungsveranstaltung Studiengang Lehramt (zusätzlich) — Klinkhammer K.
Einführungskurs; Einzeltermin am 23.4.2003, 14:15 - 15:00, SR 221.01.107

Schülerlabor

Schulversuche (Gentechnik) in der Biochemie im Rahmen des Nat-Schülerlabors der Universität Mainz und des Ada-Lovelace-Projektes; Kurs; Termine und Absprache bei Frau Christina Weindel, cweindel@uni-mainz.de — Koch-Brandt C.

Sonderveranstaltungen

Einführung in die Mitarbeiterführung für Doktoranden und fortgeschrittene Studierende; Seminar; 2 SWS; Bitte vorab anmelden (Tel.:392-5996) oder essmann@uni-mainz.de; Vorbesprechung am 29.4. 03 um 16.00 Uhr im Sitzungsraum des Dekanats Chemie und Pharmazie, Becherweg 14, 1. Stock — Eßmann R.

Toxikologie für Naturwissenschaftler — Oesch F., Efferth Th., Epe B., Fuchs J., Kaina B., Mayer D., Platt K.-L., Fritz G.
Vorlesung; 2 SWS; Schein; Abschlußprüfung; Mo, 17:15 - 18:45, N 2; ab 26.4.2004

Pharmakologie und Toxikologie II (für Pharmazeuten, Biologen und Chemiker) — Epe B.
Vorlesung; 2 SWS; Mo, 8:30 - 10:00, Hs 13

Toxikologie für Naturwissenschaftler — Oesch F., Efferth Th., Epe B., Fuchs J., Kaina B., Mayer D., Platt K.-L., Fritz G.
Vorlesung; 2 SWS; Schein; Abschlußprüfung; Mo, 17:15 - 18:45, N 2; ab 26.4.2004

Anleitung zu wissenschaftlichen Arbeiten

Anleitung zu wissenschaftlichen Arbeiten (Staatsexamen, Diplom- und Doktorarbeiten) Institut für Kernchemie; AWA; Zeit und Raum n.V. — Kratz J.V., Kratz K.L., Rösch F.

Anleitung zu wissenschaftlichen Arbeiten (Staatsexamen, Diplom- und Doktorarbeiten) Institut für Biochemie; AWA; Zeit und Raum n.V. — Fahrenholz F., Koch-Brandt C.

Anleitung zu wissenschaftlichen Arbeiten (Staatsexamen, Diplom- und Doktorarbeiten) Abteilung für Lehramtskandidaten der Chemie; AWA; Zeit und Raum n.V. — N.N.

Anleitung zu biochemischen und organisch-chemischen Arbeiten mit toxikologischer Zielrichtung (Diplomarbeiten, Doktorarbeiten); AWA; Institut für Toxikologie im FB 04 — Oesch F.

Anleitung zu wissenschaftlichen Arbeiten (Staatsexamen, Diplom- und Doktorarbeiten) Institut für Anorganische Chemie und Analytische Chemie; AWA; Zeit und Raum n.V. — Dräger M., Heumann K.G., Krüger H.J.

Anleitung zu wissenschaftlichen Arbeiten (Staatsexamen, Diplom- und Doktorarbeiten) Institut für Organische Chemie; AWA; Zeit und Raum n.V. — Kunz H., Meier H.

Anleitung zu wissenschaftlichen Arbeiten (Staatsexamen, Diplom- und Doktorarbeiten) Institut für Physikalische Chemie; AWA; Zeit und Raum n.V. — Basché Th., Baumann W., Gauß J., Schmidt M.

Kolloquien

Chemisches Kolloquium für Fortgeschrittene - Die Hochschullehrer des Fachbereichs; Kolloquium; jede 2. Woche Do, Zeit n.V., Hs 22 — Felser C.

Seminare

Biosynthese reaktiver Metabolite, DNS-Schäden und zelluläre Folgen (für Mediziner und Naturwissenschaftler); Seminar; 3 SWS; für Fortgeschrittene (Voraussetzung: Teilnahme am Seminar „Mechanismen der Krebsentstehung: Von der Prozessierung kanzerogener Stoffe bis zur Metastase" für vier Semester); jede 2. Woche Mo, 8:30 - 10:45, SR 00 30121; Verfügungsgebäude, Obere Zahlbacher Str. 63; Termine werden gesondert bekannt gegeben — Oesch F., Kaina B.

Mechanismen der Krebsentstehung: Von der Prozessierung kanzerogener Stoffe bis zur Metastase; Seminar; 2 SWS; jede 2. Woche Fr, 16:00 - 18:00, SR 00 30121; Verfügungsgebäude, Obere Zahlbacher Str. 63; ca.14-tägig in unregelmäßiger Folge nach Anschlag und Ankündigung (Info Tel. 39-34377 oder 39-37236) — Oesch F.

Biosynthese reaktiver Metabolite, DNS-Schäden und zelluläre Folgen (für Mediziner und Naturwissenschaftler); Seminar; 3 SWS; für Fortgeschrittene (Voraussetzung: Teilnahme am Seminar „Mechanismen der Krebsentstehung: Von der Prozessierung kanzerogener Stoffe bis zur Metastase" für vier Semester); jede 2. Woche Mo, 8:30 - 10:45, SR 00 30121; Verfügungsgebäude, Obere Zahlbacher Str. 63; Termine werden gesondert bekannt gegeben — Oesch F., Kaina B.

Anorganische und Analytische Chemie

Lehrveranstaltungen nach Maßgabe der Studienpläne für Chemiker und biomed. Chemiker

Analytische Chemie für Naturwissenschaftler [Analy.Ch-F] — Heumann K.G.
Vorlesung; 2 SWS; Vorraussetzung zur Teilnahme am entsprechenden Teil B a des Fortgeschrittenen-Praktikums; Mo, 13:00 - 15:00, Raum n.V.

Anorganische und Analytische Chemie I [AC- I] — Tremel W.
Vorlesung; 5 SWS; Mo, 8:00 - 10:00, Raum n.V.; Mi, 12:00 - 14:00, Raum n.V.; Fr, 10:00 - 11:00, Raum n.V.

Seminar zum Praktikum in Anorganischer und Analytischer Chemie I [S-P-AC-I]; Seminar; 2 SWS;

Fr	11:00 - 13:00	Raum n.V.	Tremel W.
Mo	10:00 - 12:00	Raum n.V.	Reiber A.

Anorganische Chemie II [AC-II] — Okuda J., Spaniol Th.
Vorlesung; 3 SWS; Mo, 10:15 - 12:00, Raum n.V.; Mi, 9:00 - 10:00, Raum n.V.

Anorganische Chemie IV (Metallorganische Chemie und Homogenkatalyse/Heterogenkatalyse) [AC- IV]; Vorlesung; 3 SWS;

Di, Fr	08:00 - 09:00	Hs 23	Dräger M.
Do	08:00 - 10:00	SR 223.01.132	Tremel W.

Bio - Anorganische Chemie - II (Wahlpfl. F. BioMedCh) [Bio -AC - II] — Fleischer H.
Vorlesung; 2 SWS; Do, 8:00 - 10:00, SR 221.01.111

Bio-Anorganische Chemie - I (BioMedCh, 4. StdplSem) [Bio-AC - I]
Vorlesung; 2 SWS;

Mi	09:00 - 11:00	Hs 22	Rentschler E.

Übungen in Anorganischer Chemie und Analytischer Chemie I [Ü-AC-I] — Tremel W., Bonn I. und wiss. Mitarb.
Übung; 2 SWS; 6 Gruppen: Di 10-12: Gruppe 1 (Biomed); Di 15-17: Gruppe 2+3 (Biomed); Mi 10-12: Gruppe 4-5 (Chemie); Do 16-18: Gruppe 6 (Chemie); Di, Mi, Mi, 10:00 - 12:00, Raum n.V.; Di, 15:00 - 17:00, Raum n.V.; Do, 16:00 - 18:00, Raum n.V.

Übungen zur Vorlesung AC-II [Ü-AC-II] — Spaniol Th. und wiss. Mitarb.
Übung; 1 SWS; Veranstaltung findet in 3 Übungsgruppen statt; Mo, 9:15 - 10:00, Raum n.V.; Di, 10:15 - 11:00, Raum n.V.; Mi, 13:15 - 14:00, Raum n.V.; am 28.05.03 (Mi) und 18.06.03 (Mi) findet die Übung statt in SR J im Galilei-Raum 01-128 (Institut für Physik) statt.

Lehrveranstaltungen nach Maßgabe der Studienpläne für Nichtchemiker

Chemie für Mediziner und Zahnmediziner [ChfMed/Zahnmed]
Vorlesung; 4 SWS;

Do	10:00 - 12:00	Hs 22	Rentschler E.
Mi	11:00 - 12:00	Hs 22	

Chemisches Praktikum für Mediziner und Zahnmediziner [ganztägig] — Fleischer H., Dietz J. und wiss. Mitarb.
[ChPfMed/Zahnmed]; Praktikum; 3-wöchig, in 6 Kursen: Kurs A +B: Mi, 06.08.-Di, 12.08.03; Kurs C + D: Mi, 13.08.-Di, 19.08.03; Kurs E + F: Mi,20.08.- Di, 26.08.03; Saal 02-139 West; Zeit n.V., Saal 221.02.139

Praktikum Chemie für Biologen mit Seminar (Kurs A)(http://www.uni-mainz.de/FB/Chemie/Draeger/PChfB) [PChfB]; Praktikum; 20 SWS; Einteilung: Mi, 30.04.03, 8 Uhr; Kurse SS/A und SS/B + Seminar, Kurse SF/A und SF/B + Seminar; Kurs A:; Mo, Di, 10:00 - 18:00, Saal 221.02.139; Mi, 8:00 - 12:00, Saal 221.02.139; Kurse SS/A und SS/B: 13 Wochen in der Vorlesungszeit — Dräger M., Fleischer H. und wiss. Mitarb.

Praktikum Chemie für Biologen mit Seminar (Kurs B) (http://www.uni-mainz.de/FB/ChemieC/Draeger/PChfB) [PChfB]; Praktikum; 20 SWS; Einteilung: Mi, 06.08.03, 8 Uhr; Kurse SS/A und SS/B + Seminar, Kurse SF/A und SF/B + Seminar; Kurs B:; Mi, 13:00 - 17:00, Saal 221.02.139; Do, Fr, 10:00 - 18:00, Saal 221.02.139; Kurse SF/A und SF/B: 13 Wochen in der vorlesungsfreien Zeit — Dräger M., Fleischer H. und wiss. Mitarb.

Seminar Chemie für Med. u. Zahnmed.Rentschler — Rentschler E., Dietz J.
Seminar; Mo, 14:00 - 16:00, 17:00 - 19:00, Hs 23; Di-Do, 15:00 - 17:00, Hs 23; Fr, 10:00 - 12:00, Hs 23

Seminar für Mediziner und Zahnmediziner — Dietz J.
Ringvorlesung; 2 SWS; Fr, 8:00 - 10:00, SR 221.01.107

Seminar zum Praktikum Chemie für Biologen (Kurs A) (http://www.uni-mainz.de/FB/Chemie/Draeger/PChfB) [S-PChfB]; Seminar; 4 SWS; Seminar zum Kurs A; Di, 8:00 - 10:00, SR 221.01.107; Mi, 13:00 - 15:00, SR 221.01.107; bis zum 20.10.2004 — Dräger M., Fleischer H. und wiss. Mitarb.

Seminar zum Praktikum Chemie für Biologen (Kurs B) (http://www.uni-mainz.de/FB/Chemie/Draeger/PChfB) [S-PChfB]; Seminar; 4 SWS; Seminar zum Kurs B;

Mi	09:00 - 12:00	SR 221.01.107	Dräger M.
Do	08:00 - 10:00	SR 221.01.107	Fleischer H. und wiss. Mitarb.

Seminar zum Praktikum in Analytischer Chemie für Naturwissenschaftler — Heumann K.G.
[S-P-ACfNatwi]; Seminar; 1 SWS; Do, 13:00 - 14:00, SR 223.01.134

Seminare zum chemischen Praktikum für Mediziner und Zahnmediziner
[S-PfMed/Zahnmed]; Seminar; 2 SWS;

Mo-Do	15:00 - 17:00	Raum n.V.	Fleischer H.
Do	11:00 - 13:00	Raum n.V.	Dietz J.
Fr	10:00 - 12:00	Raum n.V.	und wiss. Mitarb.

Erweitertes Lehrangebot

Kolloquium in Anorganischer und Analytischer Chemie [1-std.] [KollAC] — Dräger M.
Kolloquium; 1 SWS; jede 2. Woche Mo, 17:00 - 19:00, Newton-Raum 01-122 — Felser C.
Gütlich Ph., Heumann K.G., Klinkhammer K., Okuda J., Tremel W., N. N., N. N.

Seminar für Mitarbeiter [SfM-Heum.] — Heumann K.G.
Seminar; Fr, 13:00 - 15:00, SR 221.01.111

Seminar für Mitarbeiter [2-std.] [SfM-Güt/Spier.] — Gütlich Ph.
Seminar; 2 SWS; Fr, 14:00 - 16:00, Galilei-Raum 01-128 — Spiering H.
und Mitarb.

Seminar für Mitarbeiter [2-std.] [SfM-Oku.] — Okuda J.
Seminar; 2 SWS; Z. u. O. n. V. — Spaniol Th.
und Mitarb.

Seminar für Mitarbeiter [2-std.] [SfM-Tre] — Tremel W.
Seminar; 2 SWS; Z. u. O. n. V. — Felser C.
und Mitarb.

Kernchemie

Lehrveranstaltungen nach Maßgabe der Studienpläne für Chemiker und biomed. Chemiker

Chemie und Kernchemie der schwersten Elemente — Kratz J.V.
Vorlesung; Chemiker: Wahlpflichtvorlesung für Kernchemie als viertes Fach; Nichtchemiker: Wahlpflichtvorlesung für Naturwissenschaftler, die im Diplomexamen als Nebenfach Chemie wählen; Di, 8:00 - 10:00, SR 261.01.126

Einführung in die Kernchemie [KCh] — Kratz J.V.
Vorlesung; Chemiker (6. Stud.pl.-Sem.); Nichtchemiker: Wahlpflichtvorlesung für Naturwissenschaftler, die im Diplomexamen als Nebenfach Chemie wählen; Mi, 8:00 - 10:00, Hs 23

Übungen zur Einführung in die Kernchemie [Ü-KCh] — Kratz J.V.
Übung; 1 SWS; Chemie Diplom (6.Stud.pl.-Sem); Do, 10:00 - 11:00, SR J 231; Mi, 12:00 - 13:00, SR 261.01.126

Kernchemisches Praktikum I, Ferienkurs [KCP I] — Kratz J.V.
Praktikum; 6 SWS; Chemiker: ab 7. Stud.pl.-Sem.; SR Inst., 2 Wochen, ganztägig, 1. Kurs 09.-20.08.04; 2. Kurs 04.-15.10.04; Vorbesprechung: lt. Aushang oder Internet — Kratz K.-L.
Reich T.
Rösch F.
mit Assistenten

Kernchemisches Praktikum II [KCP II] — Kratz J.V.
Praktikum; 12 SWS; Praktikum im Nebenfach ab 8. Stud. pl.-Sem.; 4 Wochen, ganztägig, n.V. mit dem Betreuer — Kratz K.-L.
Reich T.
Rösch F., und Mitarbeiter

Modul Kernchemie I [KCh I] — Kratz J.V.
Wahlpflichtmodul; 11 SWS; Schein; Diplomstudiengang Chemie; Zeit und Raum n.V. — Kratz K.-L.
Rösch F.
Reich T., Trautmann N., Eberhardt K.

Modul Kernchemie II [KCh II] — Kratz J.V.
Wahlpflichtmodul; 10 SWS; Diplomstudiengang Chemie; Zeit und Raum n.V. — Kratz K.-L., Reich T., Rösch F.

Modul Radiopharmazeutische Chemie I [RpC I] — Rösch F.
Wahlpflichtmodul; 10 SWS; Diplomstudiengang Chemie; Zeit und Raum n.V. — Dannhardt G.

Modul Radiopharmazeutische Chemie II [RpCh II] — Rösch F.
Wahlpflichtmodul; 10 SWS; Schein; Diplomstudiengang Biomedizinische Chemie; Zeit und Raum n.V.

Radiopharmazeutische Chemie (Einführung) — Schirrmacher R.
Vorlesung; 2 SWS; Fr, 11:00 - 13:00, SR 261.01.126

Radiopharmazeutische Chemie IV [RPC IV] — Rösch F.
Vorlesung; 2 SWS; Fr, 9:00 - 11:00, SR 261.01.126

Lehrveranstaltungen nach Maßgabe der Studienpläne für Nichtchemiker

Allgemeines anorganisch-chemisches Praktikum für Geologen und Mineralogen — Reich T. mit Assistenten
Praktikum; Schein; Abschlussklausur, Anmeldung erforderlich; jede Woche Mo-Fr, 8:00 - 17:00, Saal 221.03.139; jeden Tag, 8:00 - 10:00, Hs 23; vom 27.9.2004 bis zum 15.10.2004; 3 Wochen, ganztägig; 8:00-9:00 Seminar, 9:00-17:00 Praktikum

Allgemeines anorganisch-chemisches Praktikum für Physiker und Meteorologen, Ferienkurs; Praktikum; Schein; Anmeldung ist erforderlich; 3 Wochen, ganztägig, 8 h täglich Praktikum + 1 h Seminar, Beginn 4 Wochen vor WS — Kratz K.-L. mit Assistenten

Chemie für Physiker, Geologen und Mineralogen II [ChePhy] — Reich T.
Vorlesung; 2 SWS; Schein; 1 SWS, Übungen + Abschlussklausur; Di, 10:00 - 12:00, Hs 22

Übungen zur Chemie für Physiker, Geologen und Mineralogen II [ChePhy] — Reich T. mit Assistenten
Übung; Di, 8:00 - 10:00, SR 261.01.126; Di, 13:00 - 15:00, SR 223.01.134; Di, 14:00 - 16:00, SR 223.01.132; Do, 14:00 - 16:00, SR 221.01.107; Fr, 8:00 - 10:00, SR 223.01.132

Chemie und Kernchemie der schwersten Elemente — Kratz J.V.
Vorlesung; Chemiker: Wahlpflichtvorlesung für Kernchemie als viertes Fach; Nichtchemiker: Wahlpflichtvorlesung für Naturwissenschaftler, die im Diplomexamen als Nebenfach Chemie wählen; Di, 8:00 - 10:00, SR 261.01.126

Einführung in die Kernchemie [KCh] — Kratz J.V.
Vorlesung; Chemiker (6. Stud.pl.-Sem.); Nichtchemiker: Wahlpflichtvorlesung für Naturwissenschaftler, die im Diplomexamen als Nebenfach Chemie wählen; Mi, 8:00 - 10:00, Hs 23

Kernchemisches Praktikum I, Ferienkurs [KCP I] — Kratz J.V., Kratz K.-L., Reich T., Rösch F. mit Assistenten
Praktikum; 6 SWS; Chemiker: ab 7. Stud.pl.-Sem.; SR Inst., 2 Wochen, ganztägig, 1. Kurs 09.-20.08.04; 2. Kurs 04.-15.10.04; Vorbesprechung: lt. Aushang oder Internet

Kernchemisches Praktikum II [KCP II] — Kratz J.V., Kratz K.-L., Reich T., Rösch F., und Mitarbeiter
Praktikum; 12 SWS; Praktikum im Nebenfach ab 8. Stud. pl.-Sem.; 4 Wochen, ganztägig, n.V. mit dem Betreuer

Erweitertes Lehrangebot

(Astro-) Physikalische Anwendungen radioaktiver Ionenstrahlen — Kratz K.-L., Ostrowski A.
Vorlesung; Mo, 15:00 - 17:00, SR 261.01.126

Bildung der schweren Elemente im Universum — Kratz K.-L.
Vorlesung; Di, 15:00 - 17:00, SR 261.01.126

Geo- und Kosmochemie der Edelgase II (Edelgase) — Ott U.
Vorlesung; 1 SWS; auf Wunsch Schein nach Kolloquium; Di, 14:15 - 15:15, SR 261.01.126

Grundkurs im Strahlenschutz zum Erwerb der Fachkunde nach § 30 Strahlenschutzverordnung, Ferienkurs; Grundkurs; Schein; Abschlussklausur; 8:00 - 17:00, SR 261.01.126; vom 6.9.2004 bis zum 10.9.2004; 1 Woche, ganztägig — Keller H., Kratz J.V., Rösch F., Trautmann N., sowie weitere Referenten

Mitarbeiterseminar — Rösch F.
Seminar; Fr, 13:00 - 15:00, SR 261.01.126

Mitarbeiterseminar — Kratz J.V.
Seminar; Do, 13:00 - 15:00, SR 261.01.126

Mitarbeiterseminar — Kratz K.-L.
Seminar; 1 SWS; Fr, 15:00 - 17:00, SR 261.01.126

Mitarbeiterseminar — Reich T.
Seminar; 1-std., Mo 10:00 - 12:00, Institut 01 127

Reaktorpraktikum, Ferienkurs [TRIGA Reaktor] — Trautmann N., Eberhardt K.
Praktikum; Schein; SR Inst., 4 Tage, ganztägig

Seminar für Kern- und Radiochemie — Kratz J.V., Kratz K.-L., Reich T., Rösch F.
Seminar; jede 2. Woche Mi, 17:00 - 19:00, SR 261.01.126; n. b. A., 1-std.

Seminar über laufende Arbeiten im Institut — Kratz J.V., Kratz K.-L., Reich T., Rösch F.
Seminar; jede 2. Woche Mi, 17:00 - 19:00, SR 261.01.126; n. b. A., 1-std.

Seminar für Kosmochemie und Astrophysik — Kratz K.-L., Ott U., Münzenberg G.
Seminar; 2 SWS; SR MPI für Chemie, T, 2-std., wöchentlich, Mo 17-19

Organische Chemie

Vorkurs OC-F — Detert H.
Vorlesung; Blockveranstaltung 12.4.2004-23.4.2004, 8:00 - 18:00, Hs 21

Lehrveranstaltungen nach Maßgabe der Studienpläne für Chemiker und biomed. Chemiker

Experimentalvorlesung: Einführung in die Organische Chemie
Vorlesung; 2. Stud.pl.-Sem.;

Di, Do	08:00 - 10:00	Hs 22	Zentel R.

Übungen zur Experimentalvorlesung Einführung in die Organische Chemie
Übung; 1 SWS;

Mi, Mo	12:00 - 13:00	SR 223.01.132	Zentel R.
Do	10:00 - 11:00	SR 223.01.132	wiss. Mitarbeiter
Mo	09:00 - 10:00	SR 221.01.107	
Fr	10:00 - 11:00	SR 221.01.107	

Vorlesung zum Grundpraktikum — Frey H.
Vorlesung; 4 SWS; Mi, 10:00 - 12:00, Hs 23; Do, 9:00 - 11:00, Hs 23

Grundpraktikum Organische Chemie mit Seminar
Praktikum; 18 SWS; 4. Stud.pl.-Sem.;

Di-Do	12:00 - 18:00	Raum n.V.	Frey H.
Fr	09:00 - 13:00	Raum n.V.	

Klausur zum Grundpraktikum in Organischer Chemie [OC-1 Klausur]
Klausurenkurs;
Di 08:00 - 10:00 SR 223.01.132 Frey H.
und wissenschaftliche Assistenten

Übung zum Grundpraktikum Organische Chemie [OC-1 Übungen]
Übung;
Mo 08:00 - 11:00 SR 223.01.132, SR 223.01.134 Frey H.
wiss. Mitarbeiter

Grundpraktikum Organische Chemie - Sicherheitsseminar
Seminar;
Di 11:00 - 12:00 SR 223.01.132 Frey H.
wiss. Mitarbeiter

Organisch-chemisches Praktikum für Fortgeschrittene: Grundpräparate und Methodische Arbeit; Praktikum; 5. Std. Pl. Sem.; (1/2 Semester); 6 Wochen;
Zeit/Ort n.V. Detert H.
Kunz H., Nubbemeyer U., Opatz T.

Seminar für Praktikanten
Seminar; 5. Stud. pl.-Sem.;
Mo 17:00 - 19:00 SR 223.01.132 Detert H.
Fr 15:00 - 17:00 Hs 23 Kunz H.
Nubbemeyer U., Opatz T.

Grenzorbitalkontrollierte Synthesen
Vorlesung; 2 SWS;
Di 10:00 - 12:00 Hs 23 Kunz H.

Strukturaufklärung organischer Verbindungen mit spektroskopischen Methoden
Vorlesung; 1 SWS; 5. Stud. pl. -Sem.;
Mo 10:00 - 11:00 SR 221.01.107 Detert H.

Einführung in die makromolekulare Chemie; Teil 1: Herstellung von Polymeren; Vorlesung; 2 SWS; 6. Std. Pl. Sem.;
Do 11:00 - 13:00 Hs 23 Frey H.

Praktikum über Organische Chemie, Physikalische Chemie und Physik der Makromoleküle; Praktikum; (Praktikum im 4. Fach, gemeinsam mit dem Inst. f. Phys. Chemie); 6 Wochen ganztägig, n. b. A. Frey H. Zentel R. Maskos M.

Grundmodul in Organischer Chemie 1 - Literaturpräparate
Praktikum; 7. Std. pl. Sem.; 4 Wochen;
Zeit/Ort n.V. Detert H.
Kunz H., Nubbemeyer U.

Wahlpflichtmodul in Makromolekularer Chemie 1 - Herstellung von Polymeren
Praktikum; ECTS: 10;
Zeit/Ort n.V. Frey H.
Zentel R., Schmidt M., Maskos M.

Wahlpflichtmodul in Makromolekularer Chemie 2 - Forschungsnahe Polymersynthese; Praktikum; ECTS: 10; Zeit und Raum n.V. Frey H. Maskos M. Schmidt M., Zentel R.

Wahlpflichtmodul in Makromolekularer Chemie 3 - Struktur und Eigenschaften von Polymeren; Praktikum; ECTS: 10;
Zeit/Ort n.V. Frey H.
Zentel R., Maskos M., Schmidt M.

Wahlpflichtmodul in Makromolekularer Chemie 4 - Biopolymere und biokompatible Polymere; Praktikum; ECTS: 10; Zeit und Raum n.V. — Frey H., Schmidt M., Zentel R.

Wahlpflichtmodul in Organischer Chemie 2 - Naturstoffsynthese Praktikum; 4 Wochen ganztägig; Z.u.O.n.V. — Kunz H.

Wahlpflichtmodul in Organischer Chemie 3 - Stereoselektive Synthese Praktikum; 4 Wochen ganztägig; Z. u. O. n. V. — Kunz H., Nubbemeyer U.

Wahlpflichtmodul in Organischer Chemie 4 - Organische Festphasensynthese, Kombinatorische Chemie; Praktikum; 4 Wochen ganztägig; Z. u. O. n. V. — Kunz H., Opatz T.

Wahlpflichtmodul in Organischer Chemie 5 - Peptid- und Glycopeptidsynthesen; Praktikum; 4 Wochen ganztägig; O. u. Z. n. V. — Kunz H., Schultz M.

Wahlpflichtmodul in Organischer Chemie 6 - Synthese und Strukturaufklärung Praktikum; 4 Wochen ganztägig; Z. u. O. n. V. — Meier H.

Wahlpflichtmodul in Organischer Chemie 7 - Synthesen ausgehend von Naturstoffen; Praktikum; ECTS: 10; 4 Wochen ganztägig nach Vereinbarung — Nubbemeyer U.

Wahlpflichtmodul in Organischer Chemie 8 - Stereoselektive Synthesen mit metallorganischen Reagenzien; Praktikum; ECTS: 10; 4 Wochen ganztägig nach Vereinbarung — Nubbemeyer U.

Wahlpflichtmodul in Organischer Chemie 9 -Synthese und Charakterisierung Molekularer Materialien; Praktikum; ECTS: 10;
Zeit/Ort n.V. — Detert H.

Einführung in die makromolekulare Chemie; Teil 2: Physikalische Chemie der Polymeren; Vorlesung; 2 SWS; 6. Std. Pl. Sem.;

Mi	13:00 - 15:00	Hs 21	Schmidt M.

Spektrenkolloquium — Meier H.
Kolloquium; Zeit und Raum n.V.

Aliphaten und Cycloaliphaten II [OC IV] — Meier H.
Vorlesung; 1 SWS; 6. Std. Pl. Semester; Fr, 9:00 - 10:00, Hs 23

Übung zu den Vorlesungen Aromaten- und Aliphatenchemie — Meier H.
Übung; Fr, 10:00 - 11:00, SR 221.01.111

Aromaten und Heteroaromaten [OC IV] — Meier H.
Vorlesung; 2 SWS; 6. Std. Pl. Semester; Mo, 8:00 - 10:00, Hs 23

Lehrveranstaltungen nach Maßgabe der Studienpläne für Nichtchemiker

Chemie für Biologen
Vorlesung; 6 SWS; - Die Veranstaltung ist dienstags und donnerstags identisch mit der Experimentalvorlesung: Einführung in die Organische Chemie!;

Di, Do	08:00 - 10:00	Hs 22	Zentel R.
Fr	11:00 - 13:00	Hs 22	Kilbinger A.

Chemie für Biologen
Tutorium; 1 SWS;

Mo	16:00 - 18:00	SR 223.01.134	Zentel R.
Do	11:00 - 13:00	SR 223.01.134, SR 223.01.132, SR 221.01.111, SR J 231	und wissenschaftliche Assistenten
Mi	14:00 - 16:00	SR 223.01.134	
Mi	15:00 - 17:00	SR J 231	
Einzeltermin am 27.7.2004		18:30 - 20:30	Hs 22, P 1

Organische Chemie für Biologen als 4. Fach — Frey H., Nubbemeyer U.
Praktikum; Zeit und Raum n.V.

Erweitertes Lehrangebot

Analyse von Polymeren und Kunststoffen — Lüderwald I.
Vorlesung; 1 SWS; jede 2. Woche Fr, 13:00 - 15:00, SR 223.01.134

Chemieinformation heute - vom Buch zum Computer — Antony-Mayer Ch.
Vorlesung; 1 SWS; 14-tägig; jede 2. Woche Mo, 13:00 - 15:00, Raum n.V.; CIP-Pool in der PMC Bereichsbibliothek

Moderne Methoden zur Synthese von Arzneimittel-Wirkstoffen — Urbach H.
Vorlesung; jede 2. Woche Fr, 10:15 - 11:45, SR 223.01.132; +Exkursion nach Höchst

Neuere Entwicklungen im Pharma- und Pflanzenschutzbereich — Mengel R.
Vorlesung; 1 SWS; Do, 16:00 - 17:00, SR 223.01.134

Organische Chemie im World Wide Web — Lawson A.J.
Vorlesung; 1 SWS; jede 2. Woche Fr, 14:00 - 16:00, SR 221.01.107

Grundlagen der Biologischen Chemie für Biomedizinische Chemiker
Vorlesung; 1 SWS;
Mi 13:00 - 15:00 Raum n.V. — Flecker P.

Kolloquium über aktuelle Probleme der organischen Chemie
Kolloquium; 3 SWS;
Mi 08:30 - 11:00 SR 223.01.132 — Kunz H.
Horner L., Mengel R., Nubbemeyer U., Opatz T.

Makromolekulares Kolloquium für Fortgeschrittene (zusammen mit dem MPI für Polymerforschung); Kolloquium;
Mi 17:15 - 19:00 Hs MPI. (Raum 1.520) — Frey H.
Zentel R.

Organisch-chemisches Kolloquium
Kolloquium; 1 SWS;
Do 17:00 - 19:00 Hs 23 — Kunz H.
Meier H., gemeinsam mit den anderen Hochschullehrern

Seminar über Forschungsarbeiten aus dem Institut für Organische Chemie — Kunz H.
Seminar; 1 SWS; jede 2. Woche Mi, 17:00 - 19:00, Hs 23

Mitarbeiterseminar — Detert H.
Seminar; 2 SWS; Zeit und Raum n.V.

Mitarbeiterseminar — Frey H.
Seminar; 2 SWS; n.b.A.

Mitarbeiterseminar — Kunz H.
Seminar; 2 SWS; Zeit und Raum n.V.

Mitarbeiterseminar — Meier H.
Seminar; 2 SWS; n.b.A

Mitarbeiterseminar — Nubbemeyer U.
Seminar; 2 SWS; Zeit und Raum n.V.

Mitarbeiterseminar — Zentel R.
Seminar; 2 SWS; n.b.A.

Seminar über chemische Technologie
Kolloquium; 2 SWS; zusammengelegt mit „Makromolekulares Kolloquium für Fortgeschrittene"; großer Hörsaal des MPI-P- die genauen Termine und Vorträge entnehmen Sie bitte dem Terminkalender im UnivIS
Zeit/Ort n.V. — N.N.

Chemistry of Materials (Mastersstudiengang)

Advanced Organic Synthesis II — Detert H., Jonas U.
Vorlesung; 3 SWS; ECTS: 3; Mi, 10:00 - 12:00, SR 221.01.111; Do, 13:00 - 14:00, SR J 231; Welder-Weg

Structure of Materials II: Organic compounds — Detert H.
Vorlesung; 2 SWS; Di, 9:00 - 11:00, Raum n.V.; Raum 01-172 Welder-Weg

Synthesis of Polymeric Materials — Brehmer M., Frey H., Jonas U.
Vorlesung; 2 SWS; Zeit und Raum n.V.

Physikalische Chemie

Lehrveranstaltungen nach Maßgabe der Studienpläne für Chemiker und biomed. Chemiker

Physikalische Chemie I (1. Stud.pl.-Sem.) [PC I] — Banhart F.
Vorlesung; 2 SWS; Mi, 8:00 - 9:00, Hs 22; Di, 12:00 - 13:00, Hs 22

Übungen zur Vorlesung Physikalische Chemie I (1. Sud.pl.-Sem.) [ÜB PC I] — Banhart F.
Übung; 1 SWS; Di, 10:00 - 12:00, SR 221.01.111; Mi, 14:00 - 16:00, SR 223.01.132; Do, 10:00 - 11:00, SR 221.01.111; Fr, 13:00 - 15:00, SR 223.01.132; Mi, 13:00 - 15:00, Hs 23

Physikalische Chemie III (4. Stud.pl.-Sem.) [PC III] — Janshoff A.
Vorlesung; 4 SWS; Beginn: 29.04.03; Di, Do, 8:00 - 9:00, Hs 21; Mi, 8:00 - 10:00, Hs 21

Übungen zur Vorlesung Physikalische Chemie III (4. Stud.pl.-Sem.) [ÜB PC III]; Übung; 2 SWS; Mo, 12:00 - 16:00, Hs 21 — Janshoff A.

Physikalische Chemie IV (6. Stud.pl.-Sem.) [PC IV] — Basché Th.
Vorlesung; 3 SWS; Di, 9:00 - 10:00, Hs 21; Mi, 10:00 - 12:00, Hs 21

Übungen zur Vorlesung Physikalische Chemie IV (6. Stud.pl.-Sem.) [ÜB PC IV]; Übung; 2 SWS; Fr, 10:15 - 11:45, 11:45 - 13:15, SR J 231 — Basché Th., Petzke F.

Physikalisch-chemisches Grundpraktikum (3. Stud.pl.-Sem.) [PC GPR] — Schärtl W., Schmidt M., Maskos M.
Praktikum; 5 SWS; 12 Versuchstage im Semester; Zeit und Raum n.V.

Seminar zum Physikalisch-chemischen Grundpraktikum (3. Stud.pl.-Sem.) [SEM PC GPR]; Seminar; 1 SWS; Mo, 8:00 - 9:00, Hs 21 — Schärtl W., Maskos M.

Physikalisch-chemisches Praktikum für Fortgeschrittene (6. Stud.pl.-Sem.) [PC FPR]; Praktikum; 7 SWS; Anmeldung: 15.12.03 - 16.01.04 durch Eintragung in die aushängenden Listen (schwarzes Brett neben Raum 00-262, Bau L-Ost, Institut für Physikalische Chemie, Welderweg 15) — Bartsch E., Basché Th., Hinze G., Janshoff A., Schärtl W., Schmidt M., Maskos M.

Seminar und Einführung zum Praktikum Physikalische Chemie für Fortgeschrittene (6. Stud.pl. Sem.) [SEM PC FPR]; Seminar; 2 SWS; Einzeltermine am 21.4.2004, 15:00 - 17:00, Hs 23; 22.4.2004, 8:00 - 12:00, 13:00 - 15:00, Hs 23; 23.4.2004, 8:00 - 12:00, 13:00 - 15:00, Hs 23; Vorbesprechung: 21.4.2004, 13:00 - 15:00 Uhr, Hs 23 — Bartsch E., Hinze G., Janshoff A., Schärtl W., Petzke F.

Grundmodul Physikalische Chemie „Optische Spektroskopie / Methoden zur Strukturbestimmung" (7. / 8. Stud.pl.-Sem.) [GM PC]; Praktikum; 10 SWS; Praktikum mit Seminar „Optische Spektroskopie" (3 Wochen), Praktikum mit Seminar „Methoden zur Strukturbestimmung" (3 Wochen); Zeit und Raum n.V. — Basché Th., Janshoff A., Kolb U.

Wahlpflichtmodul Physikalische Chemie „Eigenschaften kolloidaler und supramolekularer Systeme" [WPM KSS]; Praktikum; 10 SWS; Forschungsorientiertes Praktikum, 3-4 Wochen (ganztägig); Zeit und Raum n.V. — Schmidt M., Maskos M., Schärtl W.

Wahlpflichtmodul Physikalische Chemie „Optische Spektroskopie und Mikroskopie" [WPM OS]; Praktikum; 10 SWS; Forschungsorientiertes Praktikum, 3-4 Wochen (ganztägig); Zeit und Raum n.V. — Basché Th., Mews A.

Wahlpflichtmodul Physikalische Chemie „Physikalische Chemie der Kolloide" [WPM KO]; Praktikum; 10 SWS; Forschungsorientiertes Praktikum, 3-4 Wochen (ganztägig); Zeit und Raum n.V. — Bartsch E.

Wahlpflichtmodul Physikalische Chemie „Rastersondenmikroskopie" [WPM SPM] Praktikum; 10 SWS; Forschungsorientiertes Praktikum, 3-4 Wochen (ganztägig); Zeit und Raum n.V. — Janshoff A.

Wahlpflichtmodul Physikalische Chemie „Elektronenmikroskopie" [WPM EM] Praktikum; 10 SWS; Forschungsorientiertes Praktikum, 3-4 Wochen (ganztägig); Zeit und Raum n.V. — Banhart F., Kolb U.

Lehrveranstaltungen nach Maßgabe der Studienpläne für Nichtchemiker

Physikalisch-chemisches Praktikum für Fortgeschrittene (allgemeines Praktikum für Mineralogen und Physiker gem. Studienplan) [PC FPR]; Praktikum; Anmeldung: 15.12.03 - 16.01.04 durch Eintragung in die aushängenden Listen (schwarzes Brett neben Raum 00-262, Bau L-Ost, Institut für Physikalische Chemie, Welderweg 15) — Bartsch E., Basché Th., Hinze G., Janshoff A., Maskos M., Petzke F., Schärtl W., Schmidt M.

Physikalisch-chemische Übungen für Pharmazeuten [PC PHA PR] Übung; 2 SWS; Zeit und Raum n.V. — Bartsch E., Böhmer V.

Seminar und Einführung zum Praktikum Physikalische Chemie für Fortgeschrittene (allgemeines Praktikum für Mineralogen und Physiker gem. Studienplan) [SEM PC FPR]; Vorlesung; 2 SWS; Einzeltermine am 21.4.2004, 15:00 - 17:00, Hs 23; 22.4.2004, 8:00 - 12:00, 13:00 - 15:00, Hs 23; 23.4.2004, 8:00 - 12:00, 13:00 - 15:00, Hs 23; Vorbesprechung: 21.4.2004, 13:00 - 15:00 Uhr, Hs 23 — Bartsch E., Hinze G., Janshoff A., Schärtl W., Petzke F.

Veranstaltungen des Lehramts

Physikalisch-chemisches Grundpraktikum für Lehramtskandidaten der Chemie, für Physiker, Biologen, Mineralogen und Geologen [PC Praktikum Lehramt]; Praktikum; ben. Schein; Beginn: siehe Aushang in der Abteilung; 1 Tag pro Woche: Mo, Di oder Mi; Praktikumsraum 221.01.118 — Bartsch E., Böhmer V.

Seminar zum physikalisch-chemischen Grundpraktikum [Seminar PC Praktikum Lehramt]; Seminar; 2 SWS; ben. Schein; Beginn: siehe Aushang in der Abteilung; Fr, 8:00 - 10:00, SR 221.01.111 — Bartsch E., Böhmer V.

Physikalische Chemie für Lehramtskandidaten der Chemie, für Biologen, Geologen, Mineralogen und Pharmazeuten [PC I Lehramt]; Vorlesung; 4 SWS; Schein; Beginn: Mi, 28.04.2004; Mo, 10:00 - 11:00, Hs 23; Di, 9:00 - 10:00, Hs 23; Di, Mi, 12:00 - 13:00, Hs 23 — Bartsch E.

Übungen zur Physikalischen Chemie von Lehramtskandidaten [Übung PC I Lehramt]; Übung; 1 SWS; Schein; Beginn nach Absprache; Mo, 8:00 - 10:00, SR J 231; Di, 10:00 - 12:00, SR 223.01.134; Mi, 8:00 - 10:00, SR 223.01.134 — Bartsch E.

Erweitertes Lehrangebot

Elektronenmikroskopie I für Naturwissenschaftler Vorlesung; 2 SWS; Do, 15:00 - 17:00, SR J 231 — Banhart F.

Molekülspektroskopie Vorlesung; 2 SWS; Do, 8:00 - 10:00, SR J 231; Beginn: 29.04.04 — Baumann W.

Literaturseminar Membranbiophysik Vorlesung; 2 SWS; Zeit und Raum n.V. — Janshoff A.

Streumethoden in der Polymerforschung / Scatteing methods in polymer science; Vorlesung; Fr, 11:00 - 13:00, Raum n.V.; kleiner Seminarraum (1.001) des MPI für Polymerforschung — Gutmann J.

Quantenmechanische Behandlung spektroskopischer Probleme — Jeschke G.
Vorlesung; Fr, 13:00 - 14:00, Hs MPI (Raum 1.003)

Einführung in die NMR-Spektroskopie für Chemiker — Schnell I.
Vorlesung; 2 SWS; Di 13-15 Uhr; Hs MPI für Polymerforschung

Persistenz und Reichweite von Umweltchemikalien — Klöpffer W.
Vorlesung; 1 SWS; Mo, 16:00 - 17:00, Hs 23

Weiche kondensierte Materie: Nichtgleichgewichtsverhalten — Vollmer D.
Vorlesung; 2 SWS; Mo, 8:00 - 10:00, Hs MPI (Raum 1.004)

Seminar für Mitarbeiter [MA SEM] — Banhart F.
Vorlesung; 2 SWS; Zeit und Raum n.V.

Seminar für Mitarbeiter [MA SEM] — Bartsch E.
Seminar; 2 SWS; Z. u. O. wird noch bekannt gegeben

Seminar für Mitarbeiter [MA SEM] — Basché Th.
Seminar; 2 SWS; Mi 14-16 Uhr; Raum 329 Bau I West

Seminar für Mitarbeiter [MA SEM] — Baumann W.
Seminar; 2 SWS; Z. u. O. wird noch bekannt gegeben

Seminar für Mitarbeiter [MA SEM] — Janshoff A.
Seminar; 2 SWS; Zeit und Raum n.V.

Seminar für Mitarbeiter (MPI-P) [MA SEM] — Butt H.-J.
Seminar; 2 SWS; Mi, 15:00 - 17:00, Hs MPI (Raum 1.520) — Vollmer D.

Physikalisch-chemisches Kolloquium [PC KOLL] Hochschullehrer der Physikalischen Chemie und des MPI für Polymerforschung
Kolloquium; Mo, 17:00 - 18:00, Hs MPI (Raum 1.520)

Makromolekulare Chemie und Physik

Lehrveranstaltungen nach Maßgabe der Studienpläne für Chemiker und biomed. Chemiker

Einführung in die makromolekulare Chemie; Teil 1: Herstellung von Polymeren; Vorlesung; 2 SWS; 6. Std. Pl. Sem.;
Do 11:00 - 13:00 Hs 23 — Frey H.

Praktikum über Organische Chemie, Physikalische Chemie und Physik der Makromoleküle; Praktikum; (Praktikum im 4. Fach, gemeinsam mit dem Inst. f. Phys. Chemie); 6 Wochen ganztägig, n. b. A. — Frey H., Zentel R., Maskos M.

Einführung in die makromolekulare Chemie; Teil 2: Physikalische Chemie der Polymeren; Vorlesung; 2 SWS; 6. Std. Pl. Sem.;
Mi 13:00 - 15:00 Hs 21 — Schmidt M.

Grundmodul in Makromolekularer Chemie 1 - Herstellung von Polymeren — Frey H.
Praktikum; ECTS: 10; 4 Wochen ganztägig nach Vereinbarung — Schmidt M., Zentel R., Maskos M.

Praktikum über Physikalische Chemie der Makromoleküle [MC PR]
Praktikum; 8. Std. pl. Sem., Wahlpflichtpraktikum, 3-4 Wochen ganztägig;
Zeit/Ort n.V. — Spiess H.W.

Praktikum über physikalische Chemie der Polymeren — Spieß H.
Praktikum; 8. Stud.pl.-Sem., Wahlpflichtpraktikum; 3-4 Wochen ganztägig

Grundmodul in Makromolekularer Chemie 2 - Charakterisierung von Polymeren — Frey H.
Praktikum; ECTS: 10; 4 Wochen ganztägig nach Vereinbarung; Zeit und Raum n.V. — Maskos M., Schmidt M., Zentel R., Schärtl W.

Wahlpflichtmodul in Makromolekularer Chemie 1 - Herstellung von Polymeren
Praktikum; ECTS: 10;
Zeit/Ort n.V. — Frey H.

Wahlpflichtmodul in Makromolekularer Chemie 2 - Forschungsnahe Polymersynthese; Praktikum; ECTS: 10; Zeit und Raum n.V. — Frey H., Maskos M.

Schmidt M., Zentel R.

Wahlpflichtmodul in Makromolekularer Chemie 3 - Struktur und Eigenschaften von Polymeren; Praktikum; ECTS: 10; Zeit/Ort n.V. — Frey H.

Wahlpflichtmodul in Makromolekularer Chemie 4 - Biopolymere und biokompatible Polymere; Praktikum; ECTS: 10; Zeit und Raum n.V. — Frey H., Schmidt M., Zentel R.

Erweitertes Lehrangebot

Introduction to Rheology — Wilhelm M.
Vorlesung; Di, 13:00 - 15:00, Hs MPI (Raum 1.004)

Advanced characterization methods for macromolecules and colloids — Gröhn F.
Vorlesung; 2 SWS; Zeit und Raum n.V.

Seminar Polymerspektroskopie — Spiess H.W.
Seminar; 2 SWS; Mi 13-15 Uhr; Hs MPI für Polymerforschung

Seminar für Mitarbeiter [MA SEM] — Schmidt M., Maskos M., Schärtl W.
Seminar; 2 SWS; Di, 9:00 - 11:00, SR J 231

Seminar für Mitarbeiter [MA SEM] — Wolf B.A.
Seminar; 2 SWS; Do, 14:00 - 16:00, SR 223.01.132

Theoretische Chemie

Lehrveranstaltungen nach Maßgabe der Studienpläne für Chemiker und biomed. Chemiker

Einführung in die Theoretische Chemie (6. Stud.pl.-Sem.) — Gauß J.
Vorlesung; 2 SWS; (neuer Studienplan); Di, 11:00 - 13:00, SR J 231

Übungen zur Einführung in die Theoretische Chemie (6. Stud.pl.-Sem.) — Gauß J.
Übung; 1 SWS; Zeit und Raum n.V.

Theoretische Chemie II [TC II] — Gauß J.
Vorlesung; 2 SWS; (neuer Studienplan); Zeit und Raum n.V.

Übungen zur Vorlesung Theoretische Chemie II [ÜB TC II] — Gauß J.
Übung; 1 SWS; (neuer Studienplan); Zeit und Raum n.V.

Wahlpflichtmodul Theoretische Chemie I [WPM TC I] — Gauß J.
Wahlpflichtmodul; Vorlesung mit Übungen „Theoretische Chemie" (2SWS + 1SWS), Praktikum „Theoretische Chemie", 2-3 Wochen ganztägig; Zeit und Raum n.V.

Wahlpflichtmodul Theoretische Chemie II [WPM TC II] — Gauß J.
Wahlpflichtmodul; 10 SWS; Insgesamt sind 10 SWS aus dem folgenden Angebot auszuwählen: a) Vorlesung und Übungen in der Theoretischen Chemie (z.B. Theoretische Chemie II); b) Vorlesung und Übungen in der Theoretischen Physik und/oder Mathematik; c) Forschungsorientiertes Praktikum „Theoretische Chemie" (2-3 Wochen, ganztägig). Um eine sinnvolle Kombination von Lehrveranstaltungen sicherzustellen, ist eine Absprache mit dem betreuenden Hochschullehrer aus dem Bereich Theoretische Chemie erforderlich.; Zeit und Raum n.V.

Erweitertes Lehrangebot

Praktikum Theoretische Chemie; 4-6 Wochen; ganztägig — Gauß J., Diezemann G.
Praktikum; Zeit und Raum n.V.

Seminar für Mitarbeiter — Gauß J.
Seminar; 2 SWS; Mi, 17:00 - 19:00, SR J 231

Biochemie

Lehrveranstaltungen nach Maßgabe der Studienpläne für Chemiker und biomed. Chemiker

Zellmembranen und Signalübertragungen (ab 6. Stud.pl.-Sem.) — Fahrenholz F., Gimpl G., Postina R.
Vorlesung; 2 SWS; Mo, Do, 12:15 - 13:00, Bibliothek

Gentransfer in Säugetierzellen und -organismen (ab 6. Stud.pl.-Sem.) — Koch-Brandt C.
Vorlesung; 2 SWS; Fr, 12:15 - 13:45, Bibliothek

Seminar zum Biochemischen Grundpraktikum (für Chemiker mit Nebenfach Biochemie; ab 7. Stud.pl.-Sem.; für biomed. Chemiker ab 5. Stud.pl.-Sem); Seminar; 1 SWS; n. V. — Fahrenholz F., Koch-Brandt C., Schäfer H.-J., Gehrig K., Gimpl G., Kojro E., Postina R., und wiss. Mitarbeiter

Einführung in das Biochemische Grundpraktikum (für Chemiker mit Nebenfach Biochemie; ab 7. Stud.pl.-Sem.; für biomed. Chemiker ab 5. Stud.pl.-Sem); Einführungskurs; 1 SWS; n. V. — Fahrenholz F., Koch-Brandt C., Schäfer H.-J., Gehrig K., Gimpl G., Kojro E., Postina R.

Biochemisches Grundpraktikum (für Chemiker mit Nebenfach Biochemie; ab 7. Stud.pl.-Sem.; für biomed. Chemiker ab 5. Stud.pl.-Sem); Praktikum; 4 SWS; Schein; Mo. oder Mi. n. V. 13:00, im KS Institut — Fahrenholz F., Koch-Brandt C., Schäfer H.-J., Gehrig K., Gimpl G., Kojro E., Postina R., und wiss. Mitarbeiter

Einführung und Seminar zum Biochemischen Praktikum für Fortgeschrittene I (für Chemiker mit Nebenfach Biochemie, ab 7. Stud.pl.-Sem.); Einführungskurs; Zeit n.V., Bibliothek; in der vorlesungsfreien Zeit, 5-std., wöchentl. während des Praktikums — Fahrenholz F., Koch-Brandt C., Schäfer H.-J., Gehrig K., Gimpl G., Kojro E., Postina R.

Biochemisches Praktikum für Fortgeschrittene I (für Chemiker mit Nebenfach Biochemie, ab 7. Stud.pl.-Sem.); Praktikum; 15 SWS; Schein; in der vorlesungsfreien Zeit, Anmeldung erforderlich, 4-5 Wochen ganztägig, Z. u. O. n. V. — Fahrenholz F., Koch-Brandt C., Schäfer H.-J., Gehrig K., Gimpl G., Kojro E., Postina R., und wiss. Mitarbeiter

Lehrveranstaltungen nach Maßgabe der Studienpläne für Nichtchemiker

Zellmembranen und Signalübertragungen (ab Vordiplom) — Fahrenholz F., Gimpl G., Postina R.
Vorlesung; 2 SWS; Mo, Do 12:15 - 13:00, Raum: siehe biochemisches Lehrangebot für Chemiker

Gentransfer in Säugetierzellen und -organismen (ab Vordiplom) — Koch-Brandt C.
Vorlesung; 2 SWS; Raum: siehe biochemisches Lehrangebot für Chemiker

Seminar zum Biochemischen Grundpraktikum (für Biologen mit Nebenfach Biochemie, ab 6. Stud.pl.-Sem.); Seminar; 1 SWS; siehe biochemisches Lehrangebot für Chemiker — Fahrenholz F., Koch-Brandt C., Schäfer H.-J., Gehrig K., Gimpl G., Kojro E., Postina R., und wiss. Mitarbeiter

Einführung in das Biochemische Grundpraktikum (für Biologen mit Nebenfach Biochemie, ab 6. Stud.pl.-Sem.); Einführungskurs; 1 SWS; Zeit und Ort: siehe biochemisches Lehrangebot für Chemiker — Fahrenholz F., Koch-Brandt C., Schäfer H.-J., Gehrig K., Gimpl G., Kojro E., Postina R.

Biochemisches Grundpraktikum (für Biologen mit Nebenfach Biochemie, ab 6. Stud.pl.-Sem.); Praktikum; 4 SWS; Schein; siehe biochemisches Lehrangebot für Chemiker — Fahrenholz F., Koch-Brandt C., Schäfer H.-J., Gehrig K., Gimpl G., Kojro E., Postina R., und wiss. Mitarbeiter

Einführung und Seminar zum Biochemischen Praktikum für Fortgeschrittene I (für Biologen mit Nebenfach Biochemie, ab 6. Stud.pl.-Sem.); Seminar; 5 SWS; wöchentl. während des Praktikums, in der vorlesungsfreien Zeit, Raum: siehe biochemisches Lehrangebot für Chemiker — Fahrenholz F., Koch-Brandt C., Schäfer H.-J., Gehrig K., Gimpl G., Kojro E., Postina R.

Biochemisches Praktikum für Fortgeschrittene I (für Biologen mit Nebenfach Biochemie, ab 6. Stud.pl.-Sem.); Praktikum; 10 SWS; Schein; während des Praktikums, in der vorlesungsfreien Zeit, Anmeldung erforderlich, 3-4 Wochen ganztägig, Raum: siehe biochemisches Lehrangebot für Chemiker — Fahrenholz F., Koch-Brandt C., Schäfer H.-J., Gehrig K., Gimpl G., Kojro E., Postina R., und wiss. Mitarbeiter

Biochemisches Praktikum für Fortgeschrittene II mit Seminar und Übungen (für Biologen) Anmeldung erforderlich - Membranbiochemie und molekulare Grundlagen neurodegenerativer Erkrankungen; Praktikum; Schein; 4-6 Wochen, ganztägig, Z. u. O. n. V. — Fahrenholz F., Gehrig K., Gimpl G., Kojro E., Postina R., und wiss. Mitarbeiter

Biochemisches Praktikum für Fortgeschrittene II mit Seminar und Übungen (für Biologen) Anmeldung erforderlich - Signalübertragung und Steroide; Praktikum; Schein; 4-6 Wochen, ganztägig, Z. u. O. n. V. — Fahrenholz F., Gehrig K., Gimpl G., Kojro E., Postina R., und wiss. Mitarbeiter

Biochemisches Praktikum für Fortgeschrittene II mit Seminar und Übungen (für Biologen) Anmeldung erforderlich - Zellbiologie; Praktikum; Schein; 4-6 Wochen, ganztägig, Z. u. O. n. V. — Koch-Brandt C. und wiss. Mitarbeiter

Biochemisches Praktikum für Fortgeschrittene II mit Seminar und Übungen (für Biologen) Anmeldung erforderlich - Molekularbiologie; Praktikum; Schein; 4-6 Wochen, ganztägig, Z. u. O. n. V. — Koch-Brandt C. und wiss. Mitarbeiter

Erweitertes Lehrangebot; Graduiertenstudium

Zellbiologie (für Chemiker und Biologen, ab 1. Stud.pl.-Sem.) Vorlesung; 1 SWS; Do, 10:15 - 11:00, Bibliothek — Gehrig K.

Methoden der Membranbiochemie (für Chemiker und Biologen, ab 6. Stud.pl.-Sem.); Vorlesung; 2 SWS; Mo, 9:15 - 11:00, Bibliothek — Nawroth Th.

Übungen zu Methoden der Membranbiochemie (für Chemiker und Biologen, ab 6. Stud.pl.-Sem.); Übung; 1 SWS; Z. u. O. n. V. — Nawroth Th.

Chemische Grundlagen und Reaktionsmechanismen der Biochemie (für Chemiker und Biologen, ab 5. Stud.pl.-Sem.); Vorlesung; 1 SWS; Fr, 9:15 - 10:00, Bibliothek — Schäfer H.-J.

Biochemisches Praktikum für Fortgeschrittene II mit Seminar und Übungen (für Chemiker und Biologen) Anmeldung erforderlich - Membranbiochemie und molekulare Grundlagen neurodegenerativer Erkrankungen; Praktikum; Schein; 4-6 Wochen, ganztätig, Z. u. O. n. V. — Fahrenholz F., Gehrig K., Gimpl G., Kojro E., Postina R., und wiss. Mitarbeiter

Biochemisches Praktikum für Fortgeschrittene II mit Seminar und Übungen (für Chemiker und Biologen) Anmeldung erforderlich - Signalübertragung und Steroide; Praktikum; Schein; 4-6 Wochen, ganztägig, Z. u. O. n. V. — Fahrenholz F., Gehrig K., Gimpl G., Kojro E., Postina R., und wiss. Mitarbeiter

Biochemisches Praktikum für Fortgeschrittene II mit Seminar und Übungen (für Chemiker und Biologen) Anmeldung erforderlich - Zellbiologie; Praktikum; Schein; 4-6 Wochen, ganztägig, Z. u. O. n. V. — Koch-Brandt C. und wiss. Mitarbeiter

Biochemisches Praktikum für Fortgeschrittene II mit Seminar und Übungen (für Chemiker und Biologen) Anmeldung erforderlich - Molekularbiologie; Praktikum; Schein; 4-6 Wochen, ganztägig, Z. u. O. n. V. — Koch-Brandt C. und wiss. Mitarbeiter

Biochemisches Kolloquium (für Chemiker und Biologen mit Nebenfach Biochemie, ab 7. Stud.pl.-Sem.); Kolloquium; Do, 15:15 - 17:00, Bibliothek; nach Aushang — Fahrenholz F., Koch-Brandt C., Schäfer H.-J.

Seminar: Aktuelle Fragen der Biochemie (für Examenskandidaten, Diplomanden und Doktoranden); Seminar; 1 SWS; Z.u. O. n. V. — Fahrenholz F. und wiss. Mitarbeiter

Mitarbeiterseminar — Koch-Brandt C.
Seminar; 4 SWS; Z. u. O. n. V.

Mitarbeiterseminar — Fahrenholz F.
Seminar; 4 SWS; Z. u. O. n. V.

Lehramt Chemie

Einführungsveranstaltung für Studienanfänger Lehramt Chemie — Klinkhammer K.
LV; Mi, 21.04.2004; 14-15, SR 221.01.107 (Lehrgebäude im Neubau Chemie)

Mitarbeiterseminar Organische Chemie [OC Mitarbeiterseminar] — Nubbemeyer U.
Seminar; 2 SWS; Beginn: 27.04.2004; Di, 16:00 - 18:00, SR 223.01.134

Lehrangebote nach Maßgabe der Studienpläne für Lehramtskandidaten und Nebenfachstudierende

Metallorganische Chemie — Nubbemeyer U.
Vorlesung; 2 SWS; Wahlpflichtveranstaltung für Studenten ab 7. Semester; Do, 8:00 - 10:00, SR 223.01.134; ab 29.4.2004

Seminar zum organisch-chemischen Fortgeschrittenenpraktikum für Lehramtskandidaten der Chemie; Ringvorlesung; 3 SWS; ab 21.6.2004 — Nubbemeyer U. und wissenschaftliche Assistenten

Seminar zum organisch-chemischen Grundpraktikum für Lehramtskandidaten der Chemie; Seminar; 3 SWS; + 2 Klausuren; Mo, 8:00 - 11:00, SR 221.01.111; vom 26.4.2004 bis zum 7.6.2004 — Nubbemeyer U. und wissenschaftliche Assistenten

Vorlesung zum organisch-chemischen Fortgeschrittenenpraktikum für Lehramtskandidaten der Chemie; Vorlesung; 4 SWS; Di, 8:00 - 10:00, SR 223.01.134; Mi, 8:00 - 10:00, SR 221.01.111; ab 15.6.2004 — Nubbemeyer U.

Vortragsseminar zum organisch-chemischen Fortgeschrittenenpraktikum für Lehramtskandidaten der Chemie; Seminar; 2 SWS; Fr, 8:00 - 10:00, SR 223.01.134; ab 25.6.2004; Vorbesprechung: 16.6.2004, 8 - 10 Uhr, SR 221.01.111 — Nubbemeyer U. und wissenschaftliche Assistenten

Organisch-chemisches Fortgeschrittenenpraktikum für Lehramtskandidaten der Chemie; Praktikum; ben. Schein; Vorbesprechung: 19.4.2004, 8 - 10 Uhr, SR 223.01.134

jede Woche Mo-Fr	08:00 - 18:00	Raum n.V.
Nubbemeyer U.		
Einzeltermin am 19.4.2004	10:00 - 12:00	SR 223.01.134
und wissenschaftliche Assistenten		

Organisch-chemisches Grundpraktikum für Lehramtskandidaten der Chemie
Praktikum; ben. Schein;

jede Woche Mo-Fr	08:00 - 18:00	Saal 221.02.139	Nubbemeyer U. und wissenschaftliche Assistenten

Vorlesung zum organisch-chemischen Grundpraktikum für Lehramtskandidaten der Chemie; Vorlesung; 4 SWS; + Spektroskopiewoche;

Di	08:00 - 10:00	SR 223.01.134	Nubbemeyer U.
Mi	08:00 - 10:00	SR 221.01.111	
Blockveranstaltung 20.4.2004-23.4.2004		08:00 - 10:00	SR 223.01.134

Erster Studienabschnitt

Anorganisch-chemisches Praktikum für Lehramtskandidaten der Chemie [AC Praktikum Lehramt]; Praktikum; 16 SWS; ben. Schein; Beginn: Di, 27.04.2004; Vorbesprechung: Mo, 26.04.2004, 13:00, HS 23; Mo und Mi 14:00 - 18:00, Di, Do und Fr 9:00 - 18:00; Praktikumssaal 221.01.147, wird mehrmals im Semester angeboten — Klinkhammer K.

Seminar zum anorganisch-chemischen Praktikum für Lehramtskandidaten der Chemie [Seminar AC Praktikum Lehramt]; Seminar; 4 SWS; ben. Schein; Beginn: Mo, 26.04.2004; Mo, Fr, 11:00 - 13:00, SR 221.01.107, SR 221.01.111 — Klinkhammer K.

Anorganische Chemie II für Lehramtskandidaten der Chemie [AC II Lehramt] Vorlesung; 4 SWS; ben. Schein; Beginn: Mo, 26.04.2003; Mo, Fr, 14:00 - 16:00, Hs 22 — Klinkhammer K.

Fachpraktikum Chemie für Studierende des Grundstudiums [Fachpraktikum Chemie]; LV; Schein; betreutes Schulpraktikum mit Unterrichtsplanung und eigenen Unterrichtsversuchen, mit vorausgehendem einführendem Seminar; Zeit und Raum nach Vereinbarung, 3 Doppelstunden im Semester und 14 Tage in der Schulzeit vor den Herbstferien; Ankündigung siehe Aushang — Klinkhammer K., Schuler F.

Physikalische Chemie für Lehramtskandidaten der Chemie, für Biologen, Geologen, Mineralogen und Pharmazeuten [PC I Lehramt]; Vorlesung; 4 SWS; Schein; Beginn: Mi, 28.04.2004; Mo, 10:00 - 11:00, Hs 23; Di, 9:00 - 10:00, Hs 23; Di, Mi, 12:00 - 13:00, Hs 23 — Bartsch E.

Übungen zur Physikalischen Chemie von Lehramtskandidaten [Übung PC I Lehramt]; Übung; 1 SWS; Schein; Beginn nach Absprache; Mo, 8:00 - 10:00, SR J 231; Di, 10:00 - 12:00, SR 223.01.134; Mi, 8:00 - 10:00, SR 223.01.134 — Bartsch E.

Übungen für Lehramtskandidaten zur Vorlesung Anorganische und Analytische Chemie I [Übung AC I Lehramt]; Übung; 2 SWS; Schein; Beginn: Di, 27.04.2004 (Mindestteilnehmerzahl 8); Di, 10:00 - 12:00, SR 221.01.107 — Klinkhammer K., Böhmer V.

Zweiter Studienabschnitt

Kolloquium für Staatsexamenskandidaten der Chemie [Kolloquium Lehramt Exam. Kand.]; Kolloquium; 2 SWS; Beginn: Mi, 28.04.2004; Mi, 14:00 - 16:00, SR 221.01.111 — Bartsch E., Klinkhammer K., Nubbemeyer U.

OC III für Lehramtkandidaten und Biologen Nebenfach Chemie Vorlesung; 2 SWS; „Spezielle Kapitel der Organischen Chemie"; Do, 14:00 - 16:00, SR 221.01.111; ab 29.4.2004 — Nubbemeyer U.

Physikalisch-chemisches Grundpraktikum für Lehramtskandidaten der Chemie, für Physiker, Biologen, Mineralogen und Geologen [PC Praktikum Lehramt]; Praktikum; ben. Schein; Beginn: siehe Aushang in der Abteilung; 1 Tag pro Woche: Mo, Di oder Mi; Praktikumsraum 221.01.118 — Bartsch E., Böhmer V.

Seminar zum physikalisch-chemischen Grundpraktikum [Seminar PC Praktikum Lehramt]; Seminar; 2 SWS; ben. Schein; Beginn: siehe Aushang in der Abteilung; Fr, 8:00 - 10:00, SR 221.01.111 — Bartsch E., Böhmer V.

Schulversuchspraktikum [SVP] Praktikum; Schein; Beginn: siehe Aushang in der Abteilung; Mi, 8:00 - 10:00, SR 221.01.107; Praktikumssaal 221.01.147; 8 Halbtage im Semester, 6 Wochen ganztägig in der vorlesungsfreien Zeit (nach den Sommerferien) — Bartsch E., Pörsch P.

Demonstrationsstunde für das Schulversuchspraktikum [SVP Demo] Praktikum; Schein; Beginn: Mi, 18.08.2004; Mo-Fr, 8:00 - 18:00, SR 221.01.107, SR 221.01.111; vom 18.8.2004 bis zum 15.10.2004 — Bartsch E., Pörsch P.

Seminar zum Schulversuchspraktikum [SVP Seminar] — Bartsch E., Pörsch P.
Seminar; 1,5 SWS; Schein; Beginn: Di, 27.04.2004; Di oder Fr, 8:00 - 9:30, SR 107

Seminar zum betreuten Fachpraktikum für Lehramtskandidaten der Chemie [Fachpraktikum]; Praktikum; Veranstalter: Studienseminar Bad Kreuznach; Di, 16:00 - 18:00, SR 223.01.132; Beginn: Di, 15.06.2004 — Schuler F.

Spezielle Kapitel aus der Anorganischen Chemie [AC III Lehramt] — Klinkhammer K.
Vorlesung; 2 SWS; Beginn: Di, 29.04.2004; Di, 8:30 - 10:00, SR 221.01.111

Pharmazie

Einführungsveranstaltungen

Einführung in sicheres und praxisgerechtes Arbeiten im Laboratorium — Stratmann J.
LV; Einzeltermin am 27.4.2004, 8:00 - 10:00, SR I 411.00.112

Einführungsveranstaltung für Studienanfänger, Fach- und Hochschulortwechsler; LV; Einzeltermin am 26.4.2004, 11:00 - 13:00, SR I 411.00.112 — Dannhardt G., Stratmann J.

Pharmazeutische Chemie

Vorlesungen

Arzneibuchmethoden unter Einbeziehung der organischen Analytik — Lemster Th.
Vorlesung; 1,5 SWS; Do 10-12, SR II

Biochemie und Molekularbiologie — Pindur U.
Vorlesung; 2 SWS; Mi, 11:00 - 13:00, SR I 411.00.112

Chemie für Pharmazeuten I: Grundlagen zur allg. und anorganischen Chemie sowie zu anorganischen Arzneistoffen; Vorlesung; 2 SWS; Di, 10:00 - 12:00, SR I 411.00.112 — Dannhardt G.

Pharmazeutische Chemie — Pindur U., Dannhardt G.
Vorlesung; 2 SWS; Di, 8:00 - 10:00, P 3; Mi, 9:00 - 11:00, SR I 411.00.112

Pharmazeutische Chemie/Medizinische Chemie: Einführung in die allgemeine und analytische Chemie der anorganischen Arznei-, Hilfs- und Schadstoffe (unter Einbeziehung der Arzneibuchmethoden); Vorlesung; 1 SWS; Mo, 10:00 - 11:00, SR I 411.00.112; Di, 8:00 - 10:00, SR I 411.00.112 — Stratmann J.

Pharmazeutische Chemie/Medizinische Chemie: Einführung in die quantitative Bestimmung von Arznei-, Hilfs- und Schadstoffen (unter Einbeziehung von Arzneibuchmethoden); Vorlesung; 1 SWS; Mi, 9:00 - 10:00, Raum n.V. — Stratmann J.

Organische Chemie — Pindur U., Lemster Th.
Vorlesung; 3 SWS; Mo, Fr, 8:00 - 10:00, Raum n.V.; SR II

Einführung in die instrumentelle Analytik — Ulbrich H., Prech Ph.
Vorlesung; 2 SWS; Di. 15-17 Uhr SR II, Do 08-10 Uhr SR I

Grundlagen der klinischen Chemie und Pathobiochemie — Kiefer W.
Vorlesung; 2 SWS; Mi, 15:00 - 17:00, Hs 22

Prinzipien und Methoden zu den biochemischen Praktikumsversuchen — Wess G.
Vorlesung; 1 SWS; Z.u.O.w.n.b.

Seminare

Allgemeine und analytische Chemie der anorganischen Arznei-, Hilfs- und Schadstoffe (unter Einbeziehung der Arzneibuchmethoden) (prs.); Seminar; Mi; Z.u.O.w.n.b. — Bauer A., Krauß A.

Pharmazeutisch-analytische und pharmazeutisch-chemische Seminare nach Semestern getrennt (prs.); Seminar; Zeit n.V., SR I 411.00.112; Z.w.n.b. — Dannhardt G., Pindur U., Jansen M., Lemster Th., Kiefer W., Stratmann J., mit wiss. Mitarb.

Chemische Nomenklatur (prs.) — Dannhardt G.
Seminar; 2 SWS; Schein; Mi, 13:00 - 15:00, SR I 411.00.112 — Pindur U.
mit wiss. Mitarb.

Stereochemie — Pindur U.
Seminar; 2 SWS; Schein; Mi, 13:00 - 16:00, SR I 411.00.112 — mit wiss. Mitarb.

Medizinischen Chemie — Dannhardt G.
Seminar; 2 SWS; Mi. 10-12, SR II — mit wiss. Mitarb.

Praktika

Allgemeine und analytische Chemie der anorganischen Arznei-, Hilfs- und Schadstoffe (unter Einbeziehung der Arzneibuchmethoden) (prs.); Praktikum; 12 SWS; Schein; Z.u.O.w.b. — Dannhardt G. mit wiss. Mitarb.

(klassische) Quantitative Bestimmung von Arznei.- Hilfs- und Schadstoffen (unter Einbeziehung von Arzneibuchmethoden); Praktikum; 10 SWS; Schein; Z.u.O.w.b. — Pindur U. mit wiss. Mitarb.

Chemie der organischen Arznei-, Hilfs- und Schadstoffe (prs.) — Pindur U.
Praktikum; 12 SWS; Schein; Mo, Di, Do, Fr,; KR Pharmazie — mit wiss. Mitarb.

Arzneistoffanalytik unter besonderer Berücksichtigung der Arzneibücher (Qualitätskontrolle und -sicherung bei Arzneistoffen); Praktikum; 8 SWS; Z.w.n.b., KR Pharmazie — Dannhardt G. mit wiss. Mitarb.

Instrumentelle Analytik (prs.) — Pindur U.
Praktikum; 13 SWS; Schein; Z.u.O.w.b. — mit wiss. Mitarb.

Biochemische Untersuchungsmethoden einschl. klinische Chemie (prs.) — Pindur U.
Praktikum; 7 SWS; Schein; Z.w.n.b., KR Pharmazie — mit wiss. Mitarb.

Pharmazeutische Chemie III (Toxikologie, Arzneimitteluntersuchungen) (prs.); Praktikum; 16 SWS; Schein; Z.u.O.w.b. — Dannhardt G. mit wiss. Mitarb.

Anleitung zu wissenschaftlichem Arbeiten (nur für Doktoranden) (prs.) — Dannhardt G.
Praktikum; ganztägig — Pindur U.

Pharmazeutische Technologie

Vorlesungen

Pharmazeutische Technologie einschl. Medizinprodukte I — Langguth P.
Vorlesung; 2 SWS; Mi, 8:00 - 9:00, SR I 411.00.112; Do, 9:00 - 10:00, SR I 411.00.112

Grundlagen der Arzneiformenlehre I — Braun A.
Vorlesung; 1 SWS; Di, 15:00 - 16:00, SR I 411.00.112

Biopharmazie einschl. arzneiformenbezogener Pharmakokinetik — Langguth P.
Vorlesung; 1 SWS; Do, 15:00 - 17:00, SR I 411.00.112

Klinische Pharmazie I — Krämer I.
Vorlesung; 1 SWS; Mi, 16:00 - 18:00, SR I 411.00.112

Seminare

Pharmazeutisch-technologische und biopharmazeutische Analysenmethode (prs.); Seminar; 1 SWS; Schein; Di, 16:00 - 17:00, SR I 411.00.112 — Langguth P. mit wiss. Mitarb.

Anforderungen des Arzneibuchs an die Herstellung von Arzneiformen (prs.) — Langguth P.
Seminar; 1 SWS; Schein; Zeit n.V., SR I 411.00.112; Z.w.n.b. — Braun A.
mit wiss. Mitarb.

Qualtitätssicherung bei der Herstellung und Prüfung von Arzneimittel — Häusler H.
Seminar; 1 SWS; Do, 8:00 - 9:00, SR I 411.00.112

Praktika

Arneiformenlehre I — Langguth P.
Praktikum; 6 SWS; Schein; Z.u.O.w.b. — Braun A.
mit wiss. Mitarb.

Arzneiformenlehre II — Langguth P.
Praktikum; 19 SWS; Schein; (in 5 Parallelkursen); Mo-Fr. - KR Pharmazie — Braun A.
mit wiss. Mitarb.

Anleitung zu wissenschaftlichem Arbeiten (nur für Doktoranden) (prs.) — Langguth P.
Praktikum; ganztägig

Exkursionen zu Pharmazeutischen Unternehmen — Langguth P.
Praktikum; ganztägig; Z.u.O.w.n.b.

Pharmazeutische Biologie

Vorlesungen

Allgmeine Biologie für Pharmazeuten — Stöckigt J.
Vorlesung; 2 SWS; Mo, 8:30 - 10:00, SR I 411.00.112

Pharmazeutische Biologie: Teil I — Stöckigt J.
Vorlesung; 2 SWS; Fr, 8:00 - 10:00, SR I 411.00.112

Systematische Einteilung und Physiologie der pathogenen und arzneistoffproduzierenden Organismen I (Zytologische und histolpgische Grundlagen); Vorlesung; 1 SWS; Mi. 08.00-09.30 Uhr, SR II — Arend J.

Systematische Einteilung und Physiologie der pathogenen und arzneistoffproduzierenden Organismen II (Anatomie und Morphologie); Vorlesung; 1 SWS; Di, 8:00 - 10:00, SR I 411.00.112 — Arend J.

Seminare

Biogene Arzneimittel (Antibiotika, gentechnisch hergestellte Arzneimittel) — Stöckigt J.
Seminar; 2 SWS; KR Pharmazie, Z.w.n.b. — mit wiss. Mitarb.

Praktika, Übungen und Exkursionen

Zytologische und histologische Grundlagen der Biologie (prs.) — Stöckigt J.
Praktikum; 2 SWS; Schein; (für 1.Sem); Z.u.O.w.b. — Arend J.
mit wiss. Mitarb.

Pharmazeutische Biologie I (Untersuchung arzneistoffproduzierender Organismen); Praktikum; 3 SWS; Schein; Z.u.O.w.b. — Stöckigt J.
Arend J.
mit wiss. Mitarb.

Bestimmungsübungen, Arzneipflanzenexkursionen (prs.) — Stöckigt J.
Praktikum; 2 SWS; Schein; Do, 15:00 - 17:00, SR I 411.00.112 — Arend J.
mit wiss. Mitarb.

Pharmazeutische Biologie II (Drogenuntersuchungen) (prs.) — Stöckigt J.
Praktikum; 3 SWS; Schein; Z.u.O.w.b. — mit wiss. Mitarb.

Pharmazeutische Biologie III: Biologische und phytochemische Untersuchungen; Praktikum; 7,5 SWS; Schein; KR Pharmazie, Z.w.n.b. — Stöckigt J.
mit wiss. Mitarb.

Übungen zu den pharmazeutisch-biologischen Praktika I und II (prs.) — Stöckigt J.
Übung; 4 SWS; Fr, 9:00 - 13:00, Raum n.V. — Arend J.
mit wiss. Mitarb.

Anleitung zu wissenschaftlichem Arbeiten (nur für Doktoanden) (prs.) — Stöckigt J.
Praktikum; ganztägig; Zeit und Raum n.V.

Pharmakologie und Toxikologie

Vorlesungen

Pharmakologie und Toxikologie II (für Pharmazeuten, Biologen und Chemiker) — Epe B.
Vorlesung; 2 SWS; Mo, 8:30 - 10:00, Hs 13

Seminare

Mechanismen der Krebsentstehung: Von der Prozessierung kanzerogener Stoffe bis zur Metastase; Seminar; 2 SWS; jede 2. Woche Fr, 16:00 - 18:00, SR 00 30121; Verfügungsgebäude, Obere Zahlbacher Str. 63; ca.14-tägig in unregelmäßiger Folge nach Anschlag und Ankündigung (Info Tel. 39-34377 oder 39-37236) — Oesch F.

Pharmakologisches Seminar für Biologen und Chemiker — Epe B.
Seminar; 3 SWS; Schein; Fr, 10:00 - 13:00, SR I 411.00.112

Praktika

Pharmakologisch-toxikologischer Demonstrationskursus für Pharmazeuten (prs.); Praktikum; 8 SWS; Schein; Zeit und Raum n.V. — Epe B., mit wiss. Mitarb.

Pharmakologisch-toxikologischer Demonstrationskursus für Pharmazeuten (prs.) Teil A: Seminare; Praktikum; Fr, 10:00 - 13:00, SR I 411.00.112 — Epe B.

Pharmakologisch-toxikologischer Demonstrationskursus für Pharmazeuten (prs.) Teil B: Blockpraktikum; Praktikum; 6 SWS; KR Pharmazie, Z.w.n.b. — Epe B., mit wiss. Mitarb.

Pharmakologisch-toxikologischer Demonstrationskursus für Pharmazeuten (prs.) Teil C: Pharmakogenetik mit Übungen; Praktikum; Z.u.O.w.b. — N.N.

Pharmakologisch-toxikologischer Demonstrationskursus für Pharmazeuten (prs.) Teil D: Patientenvorstellungen; Vorlesung; Z.u.O.w.b. — Ärzte des Klinikums

Forschungspraktikum biochemische Pharmakologie und Toxikologie — Epe B., mit wiss. Mitarb.
Praktikum; siehe Aushang, KR Pharmazie, sechs Wochen in der vorlesungsfreien Zeit

Pharmakologisches Praktikum für Naturwissenschaftler — Platt K.-L., wiss.Mitarbeiter
Praktikum; 5 SWS; Schein; Aufnahmeklausur, Abschlußklausur; Di, 17:00 - 19:15, SR EG; Do, 15:45 - 17:15, SR EG; Aufnahmeklausur am 27.4.2004 um 17:00 Uhr im SR EG-Seminarraum 0043; Vorbesprechung: 29.4.2004, 15:45 - 16:30 Uhr, SR EG

Anleitung zu wissenschaftlichem Arbeiten (prs.)
Praktikum; ganztägig; Inst. für Pharmazie, Inst. für Toxikologie
Zeit/Ort n.V. — Epe B., Oesch F.

19

Andere Gebiete

Vorlesungen

Klinische Pharmazie III: Individuelle Pharmakotherapie, therapeutische Konzepte bei besonderen Patientengruppen; Vorlesung; 1 SWS; Do. 17-19 Uhr, SR II — Härtter S.

Grundlagen der Anatomie u. Physiologie für Studierende der Pharmazie I — Müller-Klieser W., Walenta S.
Vorlesung; 2 SWS; Di, 13:00 - 14:30, Hs 22

Pathophysiologie für Studierende der Pharmazie I — Müller-Klieser W., Walenta S.
Vorlesung; 2 SWS; Do, 13:00 - 14:30, SR Pharmazie

Spezielle Rechtsgebiete für Apotheker — Fresenius W.
Vorlesung; 2 SWS; Mi, 13:00 - 15:00, SR I 411.00.112

Wissenschaftliches Kolloquium — Die Professoren des Instituts für Pharmazie
Vorlesung; Fr, 14:00 - 16:00, SR I 411.00.112; Ankündigungen beachten

Seminar für Doktoranden — Die Professoren des Instituts für Pharmazie
Vorlesung; Fr, 10:00 - 13:00, SR I 411.00.112; Aushänge beachten

Praktika

Physik für Mediziner, Zahnmediziner und Pharmazeuten — Palberg Th.
Vorlesung; 3 SWS; Mo, 11:00 - 12:00, Hs 20; Fr, 12:00 - 14:00, Hs 20

Physikalisch-chemische Übungen für Pharmazeuten [PC PHA PR] — Bartsch E., Böhmer V.
Übung; 2 SWS; Zeit und Raum n.V.

Kursus der Physiologie für Studierende der Pharmazie
Praktikum; 4,5 SWS; Schein; in zwei Parallelkursen; Klausuren: 28.05., 25.06., 23.07.2004;

Mi	13:30 - 17:00	PR A-F	Müller-Klieser W.

Physikalisches Praktikum für Mediziner, Zahnmediziner und Pharmazeuten (A)
Praktikum; 3 SWS;

Mi	16:00 - 19:00	Praktikumsräume Bau 2 413	Schönhense G.
Do	12:15 - 15:15	Praktikumsräume Bau 2 413	Schönhense G.
Do	16:00 - 19:00	Praktikumsräume Bau 2 413	Schönhense G.

Seminare

Pharmazeutische und medizinische Terminologie — Bernschneider-Reif S.
Seminar; 1 SWS; Schein; Do, 9:00 - 10:00, Newton-Raum 01-122

Klinische Pharmazie II: Klinische Pharmakokinetik — Spahn-Langguth H.
Seminar; 1 SWS; SR II, Fr. 13-14 Uhr

Mathematik für Pharmazeuten — Doerk K.
Vorlesung; 2 SWS; Di, 16:00 - 18:00, 05-514

Fachbereich 21 - Biologie

Gresemundweg 2, 55128 Mainz, Tel. 06131-39-22548, Fax. 06131-39-23500
Dekan: Univ.-Prof. Dr. rer. nat. Paulsen, Harald, Raum 00-125 (Sprechzeiten: n. tel. Vereinbarung), App. 24633
Prodekan: Univ.-Prof. Dr. rer. nat. Markl, Jürgen, Raum 01-235 (Sprechzeiten: Do 11.00-13.00), App. 22314
Dekanat: Dr. rer. nat. Zerbe, Rainer, Ak. Dir., Raum 01-223 (Sprechzeiten: Mo, Di, Fr 9-11), App. 22548; Dr. rer. nat. Baur, Philipp, Raum 01-224 (Sprechzeiten: Mo, Mi - Fr 9 - 11), App. 22519; Menninger, Marion, Raum 01-214 (Sprechzeiten: Mo-Fr 10-12), App. 22800
Prüfungsamt: Dr. rer. nat. Siesenop, Sylvia, Raum 01-216 (Sprechzeiten: Mo - Fr 10 - 12), App. 23329; Dr. rer. nat. Baur, Philipp, Raum 01-224 (Sprechzeiten: Mo, Mi - Fr 9 - 11), App. 22519

Information für Studierende: Die Studien- Prüfungs- und Promotionsordnungen sind im Prüfungsamt und im Dekanat erhältlich oder unter:
http://www.uni-mainz.de/FB/Biologie/fb21_hp/ordnungen/main_ordnungen.htm
Fernstudium: Das Fernstudium „Biologie für Biologielaborant(inn)en und verwandten Berufen" wird in Zusammenarbeit mit dem Spektrum Akademischer Verlag angeboten. Weitere Informationen unter:
http://www.uni-mainz.de/FB/Biologie/fb21_hp/fernstudium/fernstudium.htm

Frauenbeauftragte: Univ.-Prof. Dr. rer. nat. Neumeyer, Christa, Raum 04-154, Colonel-Kleinmann-Weg 2 (SB II), 55099 Mainz, App. 23419

Bibliotheksbeauftragte: Albrecht, Barbara, Dipl.-Biol.,Dipl.-Bibl., Raum 00-458/00-456, Jakob-Welder-Weg 9, 55128 Mainz, App. 22243 und 24269

Mitglieder des Fachbereichsrates
Gruppe I: Univ.-Prof. Dr. rer. nat. Böhning-Gaese, Katrin; Univ.-Prof. Dr. rer. nat. Claßen-Bockhoff, Regine; Univ.-Prof. Kadereit, Joachim W., Ph.D.; Univ.-Prof. Dr. König, Helmut; Univ.-Prof. Dr. rer. nat. Markl, Jürgen; Univ.-Prof. Dr. rer. nat. Paulsen, Harald; Univ.-Prof. Dr. rer. nat. Schmidt, Erwin Robert; Univ.-Prof. Dr. rer. nat. Technau, Gerhard; Univ.-Prof. Dr. rer. nat. Wegener, Gerhard
Gruppe II: Herwig, Stefan
Gruppe III: Dr. rer. nat. Kraemer, Christiane; HD Dr. Schmid, Volkmar; Dr. rer. nat. Zerbe, Rainer, Ak. Dir.
Gruppe IV: Dick, Gabriele, Dipl.-Biol.,Dipl.-Bibl.

Prüfungsausschuss
Vorsitzender: Univ.-Prof. Dr. rer. nat. Technau, Gerhard, Raum 01-131 (Sprechzeiten nach Vereinbarung), Becherweg 32, 55099 Mainz, App. 25341
Stellvertretender Vorsitzender: Univ.-Prof. Dr. Unden, Gottfried, Raum 00-563 (Sprechzeiten: Mo-Fr 14.00-15.00 Uhr), Becherweg 15, 55099 Mainz, App. 23550

Studienberatung
Allgemeine Studienangelegenheiten: Dr. rer. nat. Zerbe, Rainer, Ak. Dir., Raum 01-223 (Sprechzeiten: Mo, Di, Fr 9-11), App. 22548; Dr. rer. nat. Baur, Philipp, Raum 01-224 (Sprechzeiten: Mo, Mi - Fr 9 - 11), App. 22519; Menninger, Marion, Raum 01-214 (Sprechzeiten: Mo-Fr 10-12), App. 22800
Koordination der Lehre: Univ.-Prof. Dr. rer. nat. Markl, Jürgen, Raum 01-235 (Sprechzeiten: Do 11.00-13.00), Müllerweg 6, 55099 Mainz, App. 22314; Menninger, Marion, Raum 01-214 (Sprechzeiten: Mo-Fr 10-12), Gresemundweg 2, 55128 Mainz, App. 22800
Promotions- und Habilitationsangelegenheiten: Dr. rer. nat. Baur, Philipp, Raum 01-224 (Sprechzeiten: Mo, Mi - Fr 9 - 11), App. 22519

Förderungsberatung - Wissenschaftlicher Nachwuchs: Univ.-Prof. Dr. rer. nat. Wegener, Gerhard, Raum 01-323 (Sprechzeiten: Mo 12.00-13.00), Becherweg 11, 55099 Mainz, App. 22315 Fax 06131 39 23578

BAföG: Univ.-Prof. Dr. rer. nat. Dorn, August, Raum 00-126 (Sprechzeiten: Do 9.00-10.00), Bentzelweg 3, 55099 Mainz, App. 24267, Fax: 06131 39 26058; Univ.-Prof. Dr. rer. nat. Claßen-Bockhoff, Regine, Raum 00-284 (Sprechzeiten: Di 14-15), Bentzelweg 2, 55099 Mainz, App. 24103

Studienfachberatung
Biologie: Dr. rer. nat. Zerbe, Rainer, Ak. Dir., Raum 01-223 (Sprechzeiten: Mo, Di, Fr 9-11), App. 22548; Dr. rer. nat. Baur, Philipp, Raum 01-224 (Sprechzeiten: Mo, Mi - Fr 9 - 11), App. 22519
Botanik: Univ.-Prof. Dr. rer. nat. Paulsen, Harald, Raum 00-125 (Sprechzeiten: n. tel. Vereinbarung), App. 24633; Prof. Dr. rer. nat. Lüpnitz, Dieter, Ak. Dir., Raum 00-20 (Sprechzeiten: Di + Fr 11-12), App. 22627
Zoologie: Dr. rer. nat. Depoix, Frank, Ak. O.Rat, Raum 02-251, App. 22878
Genetik: Univ.-Prof. Dr. rer. nat. Technau, Gerhard, Raum 01-131 (Sprechzeiten nach Vereinbarung), App. 25341
Molekulargenetik: Univ.-Prof. Dr. rer. nat. Schmidt, Erwin Robert, Raum 00-132, Sprechzeiten: Mo. 10-12 Uhr, App. 25224; Univ.-Prof. Dr. rer. nat. Hankeln, Thomas, Raum 00-146, Sprechzeiten: Do. 10-12 Uhr, App. 23277
Anthropologie: Univ.-Prof. Dr. med. dent. Alt, Kurt W., Raum 02-342, App. 22242; Apl. Prof. Dr. rer. nat. Henke, Winfried, Ak. Dir., Raum 02-233 (Sprechzeiten: Mo, Di 10-12), App. 22398; Univ.-Prof. Dr. rer. nat. Zischler, Hans, Raum 02-245, App. 24354
Mikrobiologie: Univ.-Prof. Dr. König, Helmut, Raum 00-521 (Sprechzeiten: Mo-Fr 14.00-15.00 Uhr), App. 24634; Dr. rer. nat. Pfeiffer, Peter, Ak. Dir., Raum 01-557 (Sprechzeiten: Mi 14-16 Uhr, u.n.V.), App. 23542; Univ.-Prof. Dr. Unden, Gottfried, Raum 00-563 (Sprechzeiten: Mo-Fr 14.00-15.00 Uhr), App. 23550
Molekulare Biophysik: Univ.-Prof. Dr. rer. nat. Decker, Heinz, Raum 00-133 (Raum 1) Sprechstunde n.tel.V., App. 23570; Prof. Dr. Jaenicke, Elmar, Dipl.-Biol., Raum 00-145 (Raum 2) Sprechstunden n.V., App. 23576

Anschrift der Fachschaften: Biologie: Müllerweg 6, R 14, Telefon: 06131-39 24217, Fax: 06131-39 23932, [fs.biologie@uni-mainz.de] Anthropologie: Colonel-Kleinmann-Weg 2 (SB II), 2. Stock, Raum 02-313, Telefon 06131-39 23471

Vertrauensdozent für ausländische Studierende: Univ.-Prof. Dr. rer. nat. Wegener, Gerhard, Raum 01-323 (Sprechzeiten: Mo 12.00-13.00), Becherweg 11, 55099 Mainz, App. 22315 Fax 06131 39 23578

Institutsübergreifend
Wissenschaftlicher Mitarbeiter/innen: Dr. rer. nat. Frankenhäuser, Herbert, Ak.ORat, Dekanat / Naturhistorisches Museum, Tel. 06131 12 2582
Lehrbeauftragter: Gräßer, Bernd, StD, Studienseminar für das Lehramt an Gymnasien; An der Heidenmauer 14, 55543 Bad Kreuznach; Köstler, Anja, Stud. Rat, Staatl.Studienseminar für das Lehramt an Gymnasien, Schillstraße 2, 55131 Mainz, Tel. 06131 968124

Lehrkörper

Professorinnen/Professoren

Alt, Kurt W., Univ.-Prof. Dr. med. dent., Institut für Anthropologie (Anthropologie); Raum 02-342, Colonel-Kleinmann-Weg 2, 55128 Mainz, App. 22242, altkw@mail.uni-mainz.de

Böhning-Gaese, Katrin, Univ.-Prof. Dr. rer. nat., Inst. f. Zoologie, Abt. 5: Ökologie; Raum 00-411, Becherweg 13, 55099 Mainz, App. 23949, boehning@oekologie.biologie.uni-mainz.de

Claßen-Bockhoff, Regine, Univ.-Prof. Dr. rer. nat., Spezielle Botanik; Raum 00-284 (Sprechzeiten: Di 14-15), Bentzelweg 2, 55099 Mainz, App. 24103, classenb@uni-mainz.de

Decker, Heinz, Univ.-Prof. Dr. rer. nat., Institut für Molekulare Biophysik; Raum 00-133 (Raum 1) Sprechstunde n.tel.V., Welderweg 26, 55128 Mainz, App. 23570, decker@biophysik.biologie.uni-mainz.de

Dorn, August, Univ.-Prof. Dr. rer. nat., Inst. f. Zoologie, Abt. 1: Experimentelle Morphologie; Raum 00-126 (Sprechzeiten: Do 9.00-10.00), Bentzelweg 3, 55099 Mainz, App. 24267, Fax: 06131 39 26058, dorn@mail.uni-mainz.de

Eisenbeis, Gerhard, apl. Prof. Dr. rer. nat., Ak. Dir., Inst. f. Zoologie, Abt. 1: Experimentelle Morphologie; Raum 00-241, Becherweg 9, 55099 Mainz, App. 22574, geisenbe@mail.uni-mainz.de

Hankeln, Thomas, Univ.-Prof. Dr. rer. nat., Institut für Molekulargenetik, Gentechnologische Sicherheitsforschung und Beratung; Raum 00-146, Sprechzeiten: Do. 10-12 Uhr, Becherweg 32, 55099 Mainz, App. 23277, hankeln@uni-mainz.de

Henke, Winfried, Apl. Prof. Dr. rer. nat., Ak. Dir., Institut für Anthropologie; Raum 02-233 (Sprechzeiten: Mo, Di 10-12), Colonel-Kleinmann-Weg 2, 55128 Mainz, App. 22398, henkew@uni-mainz.de

Kadereit, Joachim W., Univ.-Prof., Ph.D., Spezielle Botanik; Raum 00-19, Bentzelweg 9a, 55099 Mainz, App. 23755, kadereit@uni-mainz.de

Kamp, Günter, apl. Prof. Dr. rer. nat., Inst. f. Zoologie, Abt. 2: Molekulare Tierphysiologie; Raum 01-321, Becherweg 11, 55099 Mainz, App. 24147 Fax: 06131 39 23578, kamp@mail.uni-mainz.de

König, Helmut, Univ.-Prof. Dr., Institut für Mikrobiologie und Weinforschung; Raum 00-521 (Sprechzeiten: Mo-Fr 14.00-15.00 Uhr), Joh.-J. Becherweg 15, 55099 Mainz, App. 24634, hkoenig@uni-mainz.de

Lüpnitz, Dieter, Prof. Dr. rer. nat., Ak. Dir., Spezielle Botanik; Raum 00-20 (Sprechzeiten: Di + Fr 11-12), Bentzelweg 9b, 55099 Mainz, App. 22627, luepnitz@uni-mainz.de

Markl, Jürgen, Univ.-Prof. Dr. rer. nat., Inst. f. Zoologie, Abt. 2: Molekulare Tierphysiologie; Raum 01-235 (Sprechzeiten: Do 11.00-13.00), Müllerweg 6, 55099 Mainz, App. 22314, markl@uni-mainz.de

Martens, Jochen, Univ.-Prof. Dr. rer. nat., Inst. f. Zoologie, Abt. 1: Experimentelle Morphologie; Raum 02-113, Müllerweg 6, 55099 Mainz, App. 22675 o 25027 Fax: 06131 39 24475, martens@mail.uni-mainz.de

Neumeyer, Christa, Univ.-Prof. Dr. rer. nat., Inst. f. Zoologie, Abt. 3: Neurobiologie; Raum 04-154, Colonel-Kleinmann-Weg 2 (SB II), 55099 Mainz, App. 23419, christa.neumeyer@uni-mainz.de

Paulsen, Harald, Univ.-Prof. Dr. rer. nat., Institut für Allgemeine Botanik; Raum 00-125 (Sprechzeiten: n. tel. Vereinbarung), Müllerweg 6, 55099 Mainz, App. 24633, paulsen@mail.uni-mainz.de

Pflugfelder, Gert, Univ.-Prof. Dr. rer. nat., Institut für Genetik; Raum 00-125, Becherweg 32, 55099 Mainz, App. 25844, pflugfel@mail.uni-mainz.de

Rothe, Gunther, Univ.-Prof. Dr. rer. nat., Institut für Allgemeine Botanik; Raum 01-285 (Sprechzeiten: n. tel. Vereinbarung), Müllerweg 6, 55099 Mainz, App. 22535, rothe@mail.uni-mainz.de

Schmidt, Erwin Robert, Univ.-Prof. Dr. rer. nat., Institut für Molekulargenetik, Gentechnologische Sicherheitsforschung und Beratung; Raum 00-132, Sprechzeiten: Mo. 10-12 Uhr, Becherweg 32, 55099 Mainz, App. 25224, eschmidt@uni-mainz.de

Seitz, Alfred, Univ.-Prof. Dr. rer. nat., Inst. f. Zoologie, Abt. 5: Ökologie; Raum 02-444, Becherweg 13, 55099 Mainz, App. 24411, Alfred.Seitz@uni-mainz.de

Stöcker, Walter, Univ.-Prof. Dr. rer. nat., Inst. f. Zoologie, Abt. 1: Experimentelle Morphologie; Raum 00-323, J.J. Becherweg 9 -11, 55099 Mainz, App. 24273, stoecker@uni-mainz.de

Technau, Gerhard, Univ.-Prof. Dr. rer. nat., Institut für Genetik; Raum 01-131 (Sprechzeiten nach Vereinbarung), Becherweg 32, 55099 Mainz, App. 25341, technau@mail.uni-mainz.de

Trotter, Jacqueline, Univ.-Prof. Dr., Abteilung Molekulare Zellbiologie / Biologie für Mediziner; Bentzelweg 3, 55099 Mainz, App. 2 0263, trotter@uni-mainz.de

Unden, Gottfried, Univ.-Prof. Dr., Institut für Mikrobiologie und Weinforschung; Raum 00-563 (Sprechzeiten: Mo-Fr 14.00-15.00 Uhr), Becherweg 15, 55099 Mainz, App. 23550, unden@uni-mainz.de

Wegener, Gerhard, Univ.-Prof. Dr. rer. nat., Inst. f. Zoologie, Abt. 2: Molekulare Tierphysiologie; Raum 01-323 (Sprechzeiten: Mo 12.00-13.00), Becherweg 11, 55099 Mainz, App. 22315 Fax 06131 39 23578, gwegener@mail.uni-mainz.de

Wernicke, Wolfgang, Univ.-Prof. Dr. rer. nat., Institut für Allgemeine Botanik; Raum 01-295 (Sprechzeiten: n. tel. Vereinbarung), Müllerweg 6, 55099 Mainz, App. 23127, wernicke@mail.uni-mainz.de

Wolfrum, Uwe, Univ.-Prof. Dr. rer. nat., Inst. f. Zoologie, Abt. 1: Experimentelle Morphologie; Raum 00-327 (Sprechzeiten: Do 11.00-12.00 oder nach Vereinbarung), Becherweg 11, 55099 Mainz, App. 25148 Fax 06131 39 23815, wolfrum@mail.uni-mainz.de

Zischler, Hans, Univ.-Prof. Dr. rer. nat., Institut für Anthropologie; Raum 02-245, Colonel-Kleinmann-Weg 2, 55128 Mainz, App. 24354, zischler@mail.uni-mainz.de

Entpflichtete/ i. R. befindliche Professorinnen/Professoren

Bernhard, Wolfram, Univ-Prof. Dr. phil. Dr. rer. nat . Dr. med, (emeritiert), Institut für Anthropologie; Raum 02-131, Colonel-Kleinmann-Weg 2, 55128 Mainz, App. 23746, wbernhar@mail.uni-mainz.de

Campenhausen, Christoph von, Univ.-Prof. Dr. rer. nat., (emeritiert), Inst. f. Zoologie, Abt. 3: Neurobiologie; Raum 04-153, Colonel Kleinmann Weg 2 (SB II), 55099 Mainz, App. 22463, campenha@mail.uni-mainz.de

Fischer, Albrecht, Univ.-Prof. Dr. rer. nat., (pensioniert), Inst. f. Zoologie, Abt. 1: Experimentelle Morphologie; Raum 00-323, Becherweg 9, 55099 Mainz, App. 22577, afischer@mail.uni-mainz.de

Gateff, Elisabeth, Univ.-Prof., Ph.D. (pensioniert), Institut für Genetik; An der Kirchenpforte, 55128 Mainz, Tel. 06131 363848, gateff@mail.uni-mainz.de

Höhn, Karl Otto, Univ.-Prof. Dr. (emeritiert), Institut für Allgemeine Botanik; Tel. 06131 381407

Radler, Ferdinand, Univ.-Prof. Dr. (emeritiert), Institut für Mikrobiologie und Weinforschung; Joh.-J. Becherweg 15, 55128 Mainz, imw.sekretariat@uni-mainz.de, Tel. 06131-34805, Fax. 06131-380725

Reinboth, Rudolf, Universitätsprofessor Dr. h.c. Dr. rer. nat., (pensioniert), Inst. f. Zoologie, Abt. 1: Experimentelle Morphologie; Raum 02-221, Müllerweg 6, 55099 Mainz, App. 22524, reinboth@mail.uni-mainz.de

Romer, Franz, Univ.-Prof. Dr. rer. nat., (pensioniert), Abteilung Molekulare Zellbiologie / Biologie für Mediziner; Geb. 1422, R 10, 55099 Mainz, App. 22879

Rupprecht, Rainer, Univ.-Prof. Dr. rer. nat., (pensioniert), Inst. f. Zoologie, Abt. 1: Experimentelle Morphologie; Raum 02-495, Bentzelweg 4, 55099 Mainz, App. 22659 Fax: 06131 39 25444, rupprech@mail.uni-mainz.de

Sachsse, Walter, Univ.-Prof. Dr. med., (pensioniert), Institut für Molekulargenetik, Gentechnologische Sicherheitsforschung und Beratung; Raum 03 633, SB II, Gebäude 1331, App. 25725

Thomas, Erhard, Univ.-Prof. Dr. rer. nat., (pensioniert), Inst. f. Zoologie, Abt. 2: Molekulare Tierphysiologie; Raum 02-128, Müllerweg 6, 55099 Mainz, App. 22678

Urich, Klaus, Univ.-Prof. Dr. rer. nat., (emeritiert), Inst. f. Zoologie, Abt. 2: Molekulare Tierphysiologie; Müllerweg 6, 55099 Mainz, Tel. 06131 82450, urich-mainz@t-online.de

Weber, Hans, Univ.-Prof. Dr. (emeritiert), Spezielle Botanik; Bentzelweg 9 a+b, 55128 Mainz, Tel. 06131 53848

Wild, Aloysius, Univ.-Prof. Dr. rer. nat., (pensioniert), Institut für Allgemeine Botanik; Raum 00-213, Müllerweg 6, 55099 Mainz, App. 22688, wild@mail.uni-mainz.de

Hochschuldozentinnen/dozenten

Comes, Hans-Peter, HD Dr., Spezielle Botanik; Raum 01-124, Bentzelweg 9b, 55099 Mainz, App. 23169, comes@uni-mainz.de

Hellmann, Nadja, HD Dr., Dipl.-Physikerin, Institut für Molekulare Biophysik; Raum 00-122 (Raum 9) Sprechstunde n.V., Welderweg 26, 55128 Mainz, App. 23565, nadja@biophysik.biologie.uni-mainz.de

Hoeger, Ulrich, Dr. rer. nat. habil., Inst. f. Zoologie, Abt. 1: Experimentelle Morphologie; Raum 00-234, Becherweg 11, 55099 Mainz, App. 22881, uhoeger@mail.uni-mainz.de

Kurzik-Dumke, Ursula, Dr. rer. nat. habil., Institut für Genetik; Raum Verfügungsgebäude 00-320, 00-312, 03- 352, Obere Zahlbacher Str. 67, 55131 Mainz, App. 33385, kurzik@mail.uni-mainz.de

Lieb, Bernhard, Dr. rer. nat. habil., Inst. f. Zoologie, Abt. 2: Molekulare Tierphysiologie; Raum 01-236, Müllerweg 6, 55099 Mainz, App. 23158, lieb@mail.uni-mainz.de

Schmid, Volkmar, HD Dr., Institut für Allgemeine Botanik; Raum 02-272, Müllerweg 6, 55099 Mainz, App. 24203, vschmid@mail.uni-mainz.de

Veith, Michael, Dr. rer. nat., Inst. f. Zoologie, Abt. 5: Ökologie; Raum 02-433, Becherweg 13, 55099 Mainz, App. 22984, michael@oekologie.biologie.uni-mainz.de

Privatdozentinnen/Privatdozenten

Burmester, Thorsten, Dr. rer. nat. habil., Inst. f. Zoologie, Abt. 2: Molekulare Tierphysiologie; Raum 02-264 o. -262, Müllerweg 6, 55099 Mainz, App. 24477, burmeste@mail.uni-mainz.de

Honomichl, Klaus, Dr. rer. nat. habil., Inst. f. Zoologie, Abt. 1: Experimentelle Morphologie; Raum 02-239, Müllerweg 6, 55099 Mainz, App. 23124 Fax: 06131 39 25934, honomich@mail.uni-mainz.de

Urban, Joachim, Dr.phil.nat.habil., Institut für Genetik; Raum 01-102, Becherweg 32, 55099 Mainz, App. 24328, jurban@mail.uni-mainz.de

Juniorprofessorinnen/professoren

Jaenicke, Elmar, Prof. Dr., Dipl.-Biol., Institut für Molekulare Biophysik; Raum 00-145 (Raum 2) Sprechstunden n.V., Welderweg 26, 55128 Mainz, App. 23576, jaenicke@biophysik.biologie.uni-mainz.de

Wissenschaftliche Assistentinnen/Assistenten

Altenhein, Benjamin, Dr. rer. nat., Institut für Genetik; Raum 01-102, Becherweg 32, 55099 Mainz, App. 24328, balt@mail.uni-mainz.de

Fröhlich, Jürgen, Dr. rer. nat., Institut für Mikrobiologie und Weinforschung; Raum 01-553, Joh.-J. Becherweg 15, 55128 Mainz, App. 23544, jfroehlich@uni-mainz.de

Gleissberg, Stefan, Dr. rer. nat., Spezielle Botanik; Raum 00-16, Bentzelweg 9a, App. 22537, gleissbe@uni-mainz.de

Kemkes-Grottenthaler, Ariane, Dr. phil., Institut für Anthropologie; Raum 02 341, Colonel-Kleinmann-Weg 2, 55128 Mainz, App. 24115, kemkes@mail.uni-mainz.de

Kraemer, Christiane, Dr. rer. nat., Institut für Molekulargenetik, Gentechnologische Sicherheitsforschung und Beratung; Raum 00-135, Becherweg 32, 55099 Mainz, App. 20091, ckraemer@uni-mainz.de

Meißner, Ulrich, Dr. rer. nat., Dipl.-Chem. Ing., Inst. f. Zoologie, Abt. 2: Molekulare Tierphysiologie; Raum 02-245, Müllerweg 6, 55099 Mainz, App. 24383, u.meissner@uni-mainz.de

Mora-Ferrer, Carlos, Dr. rer. nat., Inst. f. Zoologie, Abt. 3: Neurobiologie; Raum 04-146, Colonel-Kleinmann-Weg 2 (SB II), 55099 Mainz, App. 24483, Carlos.Mora-Ferrer@uni-mainz.de

Schaffeld, Michael, Dr. rer. nat., Inst. f. Zoologie, Abt. 2: Molekulare Tierphysiologie; Raum 01-243, Müllerweg 6, 55099 Mainz, App. 22337, schaffel@mail.uni-mainz.de

Wissenschaftliche Mitarbeiterinnen/Mitarbeiter

Achebach, Stefanie, Dipl.-Biol, Institut für Mikrobiologie und Weinforschung; Raum 00-551, Joh.-J. Becherweg 15, 55128 Mainz, App. 23553, achebach@uni-mainz.de

Akca, Erol, Dipl.-Biol., Institut für Mikrobiologie und Weinforschung; Raum 00-517, Joh.-J. Becherweg 15, 55099 Mainz, App. 23547, akca@uni-mainz.de

Albers, Eva-Maria, Dr. rer. nat., Abteilung Molekulare Zellbiologie / Biologie für Mediziner; Raum 00-144/00-111, Bentzelweg 3, 55099 Mainz, App. 2 28 79, evik@sun0.urz.uni-heidelberg.de

Albrecht, Barbara, Dipl.-Biol.,Dipl.-Bibl., Fachbereich 21 - Biologie; Raum 00-458/00-456, Jakob-Welder-Weg 9, 55128 Mainz, App. 22243 und 24269, albrecht@mail.uni-mainz.de

Arafeh, Rami, MSc, Spezielle Botanik; Raum 01-104, Bentzelweg 9a, 55099 Mainz, App. 22624, rami75@lycos.com

Becker, Angela, Dipl.-Biol., Institut für Genetik; Raum 01-136, Becherweg 32, 55099 Mainz, App. 25842, angibeck@gmx.de

Behrend, Konstantin, Dr. rer. nat., Ak. O.Rat, Inst. f. Zoologie, Abt. 3: Neurobiologie; Raum 04-136, Colonel-Kleinmann-Weg 2 (SB II), 55099 Mainz, App. 23379, behrend@ucortex.biologie.uni-mainz.de

Berger, Christian, Dipl.-Biol., Institut für Genetik; Raum 01-135, Becherweg 32, 55099 Mainz, App. 20598, bergc001@mail.uni-mainz.de

Bergmann, Sandra, Dipl.-Biol., Inst. f. Zoologie, Abt. 2: Molekulare Tierphysiologie; Raum 01-231, Müllerweg 6, 55099 Mainz, App. 24654, bergsOB@mail.uni-mainz.de

Beutelmann, Peter, Dr. rer. nat., Ak. Dir., Institut für Allgemeine Botanik; Raum 01-113, Müllerweg 6, 55099 Mainz, App. 23326, beutelma@mail.uni-mainz.de

Beyer, Jens, Dr. rer. nat., Inst. f. Zoologie, Abt. 2: Molekulare Tierphysiologie; Raum 02-244, Müllerweg 6, 55099 Mainz, App. 23125, jebeyer@mail.uni-mainz.de

Bierbauer, Thorsten, Dipl.-Biol., Institut für Molekulargenetik, Gentechnologische Sicherheitsforschung und Beratung; Raum 00-151, Becherweg 32, 55099 Mainz, App. 25342, bierbaue@uni-mainz.de

Bittkau, Christiane, Dr. rer. nat., Spezielle Botanik; Raum 01-101, Bentzelweg 9b, 55099 Mainz, App. 24095, bittkau@uni-mainz.de

Bitz, Oliver, Dipl.-Biol., Institut für Molekulargenetik, Gentechnologische Sicherheitsforschung und Beratung; Raum 00-151, Becherweg 32, 55099 Mainz, App. 25342, bitzo@uni-mainz.de

Bleher, Bärbel, Dr. rer. nat., Inst. f. Zoologie, Abt. 5: Ökologie; Raum 02-472, Becherweg 13, 55099 Mainz, App. 26108, Bleher@oekologie.biologie.uni-mainz.de

Bottenberg, Wolfgang, Dipl.-Biol., Institut für Genetik; Raum 01-141, Becherweg 32, 55099 Mainz, App. 25343, bottw000@students.uni-mainz.de

Bramanti, Barbara, Dr. rer. nat., Institut für Anthropologie; Raum 02-321, Colonel-Kleinmann-Weg, 55128 Mainz, App. 2 34 17, bramanti@mail.uni-mainz.de

Braucksiepe, Bastienne, Dipl.-Biol., Institut für Molekulargenetik, Gentechnologische Sicherheitsforschung und Beratung; Raum 00-151, Becherweg 32, 55099 Mainz, App. 25342, brauksib@uni-mainz.de

Bremer, Miriam, Dipl.-Biol., Inst. f. Zoologie, Abt. 2: Molekulare Tierphysiologie; Raum 01-231, Müllerweg 6, 55099 Mainz, App. 24654, miriam.bremer@web.de

Burger, Joachim, Dr. rer. nat., Institut für Anthropologie; Raum 02 333, Colonel-Kleinmann-Weg 2, 55128 Mainz, App. 24489, jburger@mail.uni-mainz.de

Claus, Harald, Dr. rer. nat., Institut für Mikrobiologie und Weinforschung; Raum 00-517, Joh.-J. Becherweg 15, 55099 Mainz, App. 23547, hclaus@uni-mainz.de

Cleppien, Diana, Dipl.-Biol., Institut für Genetik; Raum 01-136, Becherweg 32, 55099 Mainz, App. 25842, cleppien@uni-mainz.de

Czaja, Joachim, Dipl.-Biol., Institut für Genetik; Raum Verfügungsgebäude 00-320, 00-312, 03-352, Obere Zahlbacher Str. 67, 55131 Mainz, App. 33313, 33486, 33381, joachimczaja@gmx.de

Depoix, Frank, Dr. rer. nat., Ak. O.Rat, Inst. f. Zoologie: Geschäftsleitung u. zentrale Dienste; Raum 02-251, Müllerweg 6, 55099 Mainz, App. 22878, depoix@uni-mainz.de

Diegisser, Thorsten, Dipl.-Biol., Inst. f. Zoologie, Abt. 5: Ökologie; Raum 02-347c, Becherweg 13, 55099 Mainz, App. 23946, thorsten@oekologie.biologie.uni-mainz.de

Dorner, Christian, Dipl.-Biol., Institut für Genetik; Raum 00 131, Becherweg 32, 55099 Mainz, App. 25223, dornerc@uni-mainz.de

Dröge, Stefan, Dipl.-Biol., Institut für Mikrobiologie und Weinforschung; Raum 01-537, Joh.-J. Becherweg 15, 55099 Mainz, App. 23454, droege@uni-mainz.de

Dubitzky, Gerhard, Dipl.-Biol., Spezielle Botanik; Raum 00-285, Bentzelweg 2, 55099 Mainz, App. 24325, dubitzky@uni-mainz.de

Ebner, Bettina, Dipl.-Biol., Institut für Molekulargenetik, Gentechnologische Sicherheitsforschung und Beratung; Raum 01-106, Becherweg 32, 55099 Mainz, App. 26064, ebnerb@uni-mainz.de

Farwig, Nina, Dipl.-Biol., Inst. f. Zoologie, Abt. 5: Ökologie; Raum 00-418, Becherweg 13, 55099 Mainz, App. 23950, nina@oekologie.biologie.uni-mainz.de

Frankenhäuser, Herbert, Dr. rer. nat., Ak.ORat, Fachbereich 21 - Biologie; Dekanat / Naturhistorisches Museum, Tel. 06131 12 2582

Fuchs, Christine, Dipl.-Biol., Institut für Molekulargenetik, Gentechnologische Sicherheitsforschung und Beratung; Raum 01-106, Becherweg 32, 55099 Mainz, App. 26064, fuchsc@uni-mainz.de

Gebauer, Wolfgang, Dr. rer. nat., Ak. Rat, Inst. f. Zoologie, Abt. 2: Molekulare Tierphysiologie; Raum 01-232, Müllerweg 6, 55099 Mainz, App. 24650, gebauer@mail.uni-mainz.de

Gehres, Martin, Dipl.-Biol., Inst. f. Zoologie, Abt. 3: Neurobiologie; Raum 04-231, Colonel-Kleinmann-Weg 2 (SB II), 55099 Mainz, App. 22197, Martin.Gehres@uni-mainz.de

Gerlach, Frank, Dipl.-Biol., Institut für Molekulargenetik, Gentechnologische Sicherheitsforschung und Beratung; Raum 01-106, Becherweg 32, 55099 Mainz, App. 26064, fgerlach@uni-mainz.de

Gießl, Andreas, Dipl.-Biol., Inst. f. Zoologie, Abt. 1: Experimentelle Morphologie; Raum U1-252, Müllerweg 6, 55099 Mainz, App. 22880, Giessl@mail.uni-mainz.de

Griebeler, Eva Maria, Dr. rer. nat., Inst. f. Zoologie, Abt. 5: Ökologie; Raum 02-454, Becherweg 13, 55099 Mainz, App. 24424, griebel@oekologie.biologie.uni-mainz.de

Haberkamp, Mark, Dr. rer. nat., Inst. f. Zoologie, Abt. 2: Molekulare Tierphysiologie; Raum 02-264, Müllerweg 6, 55099 Mainz, App. 24477, haberkam@mail.uni-mainz.de

Haese, Andrea, Dr. rer. nat., Institut für Allgemeine Botanik; Raum 01-278, Müllerweg 6, 55099 Mainz, App. 24596, haese@mail.uni-mainz.de

Hagner-Holler, Silke, Dr. agr., Dipl.-Biol., Inst. f. Zoologie, Abt. 2: Molekulare Tierphysiologie; Raum 02-262, Müllerweg 6, 55099 Mainz, App. 24485, HagnerHo@mail.uni-mainz.de

Hartmann, Hermann, Dr. rer. nat., Akad.Oberrat, Dipl-Phys., Institut für Molekulare Biophysik; Raum 00-136 (Raum 6) Sprechstunde n.V., Welderweg 26, 55128 Mainz, App. 23564 23576, hartmann@biophysik.biologie.uni-mainz.de

Hesse, Rüdiger, Dipl.-Biol., Inst. f. Zoologie, Abt. 3: Neurobiologie; Raum 04-243, Colonel-Kleinmann-Weg 2 (SB II), 55099 Mainz, App. 24482, hesse@mail.uni-mainz.de

Hilgerloh, Gudrun, Dr. rer. nat., Inst. f. Zoologie, Abt. 5: Ökologie; Raum 00-418, Becherweg 13, 55099 Mainz, App. 23950

Hirschhäuser, Steffen, Dipl.-Biol., Institut für Mikrobiologie und Weinforschung; Raum 01-551, J.J. Becherweg 15, 55128 Mainz, App. 23543, hirschha@uni-mainz.de

Hobe, Stefan, Dr. rer. nat., Ak. Rat, Institut für Allgemeine Botanik; Raum 01-112, Müllerweg 6, 55099 Mainz, App. 23960, hobe@mail.uni-mainz.de

Huber, Lars, Dipl.-Biol., Inst. f. Zoologie, Abt. 1: Experimentelle Morphologie; Raum U1-244, Müllerweg 6, 55099 Mainz, App. 23083, lhuber@mail.uni-mainz.de

Johannesen, Jes, Dr. rer. nat., Inst. f. Zoologie, Abt. 5: Ökologie; Raum 02-347c, Becherweg 13, 55099 Mainz, App. 23946, jesjo@oekologie.biologie.uni-mainz.de

Kadereit, Gudrun, Dr. rer. nat., Spezielle Botanik (post-doc); Raum 104, Bentzelweg 9a, 55099 Mainz, App. 22624, clausing@uni-mainz.de

Kaiser, Andreas, Dr. rer. nat., Inst. f. Zoologie, Abt. 5: Ökologie; Raum 02-446, Becherweg 13, 55099 Mainz, App. 23956, akaiser@oekologie.biologie.uni-mainz.de

Kiefer, Andreas, Dipl.-Biol., Inst. f. Zoologie, Abt. 5: Ökologie; Raum 02-434, Becherweg 13, 55099 Mainz, App. 23941, kiwi@oekologie.biologie.uni-mainz.de

Kim, Okbin, Dipl.-Biol., Institut für Mikrobiologie und Weinforschung; Raum 00-551, Joh.-J. Becherweg 15, 55128 Mainz, App. 23553, okbinkim@uni-mainz.de

Kleefeld, Alexandra, Dipl.-Biol., Institut für Mikrobiologie und Weinforschung; Raum 00-555, Joh.-J. Becherweg 15, 55128 Mainz, App. 23552, kleefeld@uni-mainz.de

Klingenberg, Bernd, Dr. rer. nat., AkORat, Institut für Allgemeine Botanik; Raum 01-272, Müllerweg 6, 55099 Mainz, App. 22873, klingenb@mail.uni-mainz.de

Kneuper, Holger, Dipl.-Biol, Institut für Mikrobiologie und Weinforschung; Raum 00-551, Joh.-J. Becherweg 15, 55128 Mainz, App. 23553, kneuper@uni-mainz.de

Knollmann, Ulrich, Dr. rer. nat., Inst. f. Zoologie, Abt. 2: Molekulare Tierphysiologie; Raum 01-337, Becherweg 9-11, 55099 Mainz, App. 24113, knollmann@uni-mainz.de

Kosuch, Joachim, Dipl.-Biol., Inst. f. Zoologie, Abt. 5: Ökologie; Raum 02-433, Becherweg 13, 55099 Mainz, App. 22984, joachim@oekologie.biologie.uni-mainz.de

Kueppers, Barbara, Dipl.-Biol., Institut für Genetik; Raum 01-151, Becherweg 32, 55099 Mainz, App. 24575, kuepb@mail.uni-mainz.de

Kuhn, Roland, Dr. rer. nat., Ak. O.Rat, Abteilung Molekulare Zellbiologie / Biologie für Mediziner; Raum 02-457, Becherweg 13, 55099 Mainz, App. 24149, roku@oekologie.biologie.uni-mainz.de

Lambracht, Esther, Dipl.-Biol., Spezielle Botanik; Raum 01-104, Bentzelweg 9a, 55099 Mainz, App. 22624, lambe005@students.uni-mainz.de

Latz, Martin, Dr. rer. nat., Inst. f. Zoologie, Abt. 1: Experimentelle Morphologie; Raum 00-351, Becherweg 11, 55099 Mainz, App. 24484, latz@mail.uni-mainz.de

Laufs, Tilmann, Dipl.-Biol., Institut für Molekulargenetik, Gentechnologische Sicherheitsforschung und Beratung; Raum 01-106, Becherweg 32, 55099 Mainz, App. 26064, Laufst@uni-mainz.de

Lemoine, Nicole, Dipl.-Biol., Inst. f. Zoologie, Abt. 5: Ökologie; Raum 00-418, Becherweg 13, 55099 Mainz, App. 23950, Lemoine@oekologie.biologie.uni-mainz.de

Lenz, Christoph, Dipl. Ing. (FH), Institut für Allgemeine Botanik; Raum 02-252, Müllerweg 6, 55099 Mainz, App. 23413, clenz@mail.uni-mainz.de

Li, Li, Dipl.-Biochemikerin, Institut für Mikrobiologie und Weinforschung; Raum 01-551, Joh.-J. Becherweg 15, 55128 Mainz, App. 23543, Lili@uni-mainz.de

Licht, Wolfgang, Dr. rer. nat., Spezielle Botanik; Raum ./., Herr Dr. Licht ist nur noch im WS an der Universität tätig, Bentzelweg 1, 55099 Mainz, App. 22626, wlicht@uni-mainz.de

Limper, Uta, Dipl.-Biol., Institut für Mikrobiologie und Weinforschung; Raum 00-517, J.J. Becherweg 15, 55128 Mainz, App. 23547, limper@uni-mainz.de

Lion, Manuel, Dipl.-Biol., Institut für Allgemeine Botanik; Raum 02-234, Gresemundweg 2, 55099 Mainz, App. 24594, lion@mail.uni-mainz.de

Löffler, Thomas, Dr. rer. nat., Institut für Genetik; Raum 01-142, Becherweg 32, 55099 Mainz, App. 25340, tlöeffle@mail.uni-mainz.de

Lötters, Stefan, Dr. rer. nat., Inst. f. Zoologie, Abt. 5: Ökologie; Raum 02-452, Becherweg 13, 55099 Mainz, App. 22985, stefan@oekologie.biologie.uni-mainz.de

Lukes, Robert, Dipl.-Biol., Institut für Allgemeine Botanik; Raum 01-282, Müllerweg 6, 55099 Mainz, App. 23327 u 24591, robertlukes@gmx.de

Märker, Tina, Dipl.-Biol., Inst. f. Zoologie, Abt. 1: Experimentelle Morphologie; Raum U1-252, J.J. Becherweg 9 -11, 55099 Mainz, App. 22880, maerker@uni-mainz.de

Martin, Andreas, Dipl.-Biol., Inst. f. Zoologie, Abt. 2: Molekulare Tierphysiologie; Raum 01-251, Müllerweg 6, 55099 Mainz, App. 23091, agmartin@uni-mainz.de

Mende, Michael, Dipl.-Biol., Institut für Genetik; Raum 01-141, Becherweg 32, 55099 Mainz, App. 25343, mendeooo@mail.uni-mainz.de

Menzel, Karola, Dr. rer. nat., Institut für Allgemeine Botanik; Raum 01-287, Müllerweg 6, 55099 Mainz, App. 24296

Mettler, Ulrike, Dipl.-Biol., Institut für Genetik; Raum 01-141, Becherweg 32, 55099 Mainz, App. 25343, mettu006@students.uni-mainz.de

Mujica, Alejandro, Dipl.-Biol., Institut für Molekulargenetik, Gentechnologische Sicherheitsforschung und Beratung; Raum 00-146, Becherweg 32, 55099 Mainz, App. 23277, mujica@uni-mainz.de

Ochs, Günther, Dr. rer. nat., Institut für Allgemeine Botanik; Raum 00-214, Müllerweg 6, 55099 Mainz, App. 23414, ochs@mail.uni-mainz.de

Omlor, Ralf, Dr. rer. nat., Ak. Rat, Botanischer Garten; Raum 01-103, Bentzelweg 9b, 55099 Mainz, App. 22628, omlor@uni-mainz.de

Pfeiffer, Peter, Dr. rer. nat., Ak. Dir., Institut für Mikrobiologie und Weinforschung; Raum 01-557 (Sprechzeiten: Mi 14-16 Uhr, u.n.V.), Joh.-J. Becherweg 15, 55128 Mainz, App. 23542, ppfeiffe@uni-mainz.de

Poralla, Julia, Dipl.-Biol., Inst. f. Zoologie, Abt. 3: Neurobiologie; Raum 04-141, Colonel-Kleinmann-Weg 2 (SB II), 55099 Mainz, App. 22496, poralla@mail.uni-mainz.de

Reiners, Jan, Dipl.-Biol., Inst. f. Zoologie, Abt. 1: Experimentelle Morphologie; Raum U1-252, Müllerweg 6, 55099 Mainz, App. 22880, Reiners@mail.uni-mainz.de

Repplinger, Miriam, Dipl.-Biol., Spezielle Botanik; Raum 01-114, Bentzelweg 9a, 55099 Mainz, App. 24288, miriamrepplinger@gmx.de

Richter, Hanno, Dipl.-Biol., Institut für Mikrobiologie und Weinforschung; Raum 00-561, Joh.-J. Becherweg 15, 55128 Mainz, App. 23551, richterh@uni-mainz.de

Rickert, Christoph, Dipl.-Biol., Institut für Genetik; Raum U1-156, Becherweg 32, 55099 Mainz, App. 20598, rickert@mail.uni-mainz.de

Rödel, Mark-Oliver, Dr. rer. nat., Inst. f. Zoologie, Abt. 5: Ökologie; Becherweg 13, 55099 Mainz, mark-oliver.roedel@mail.uni-wuerzburg.de; Universität Würzburg, Zoologie III, Biozentrum, Am Hubland, 97074 Würzburg, Tel. 0931-8884365

Rogulja-Ortmann, Ana, Dipl.-Biol., Institut für Genetik; Raum 01-136, Becherweg 32, 55099 Mainz, App. 25845, rogulja@mail.uni-mainz.de

Rühle, Wolfgang, Dr. rer. nat., Institut für Allgemeine Botanik; Raum 01-262, Müllerweg 6, 55099 Mainz, App. 23415, ruehle@mail.uni-mainz.de

Sanchéz-Soriano, Natalia, Dr. rer. nat., Institut für Genetik; Raum 01-141, Becherweg 32, 55099 Mainz, App. 25343, sanchez@mail.uni-mainz.de

Sander, Ulrich, Dipl.-Biol., Inst. f. Zoologie, Abt. 5: Ökologie; Becherweg 13, 55099 Mainz, App. 23856, UliSander@web.de

Schaefer, Hans-Christian, Dipl.-Biol., Inst. f. Zoologie, Abt. 5: Ökologie; Raum 02-476, Becherweg 13, 55099 Mainz, App. 25200, chris@oekologie.biologie.uni-mainz.de

Schlag, Sven, Dipl.-Biol., Institut für Allgemeine Botanik; Raum 01-282, Müllerweg 6, 55099 Mainz, App. 23327, schlagsv@web.de

Schmidt, Harald, Dr. rer. nat., Inst. f. Zoologie, Abt. 2: Molekulare Tierphysiologie; Raum 02-225, Becherweg 9-11, 55099 Mainz, App. 24819, haschmid@mail.uni-mainz.de

Schmidt, Marc, Dipl.-Biol., Inst. f. Zoologie, Abt. 2: Molekulare Tierphysiologie; Raum 02-262, Müllerweg 6, 55099 Mainz, App. 24485, MARCSCHM@mail.uni-mainz.de

Schmitt, Volker, Dr. rer. nat., Institut für Allgemeine Botanik; Raum 02-278, Müllerweg 6, 55099 Mainz, App. 24202, vschmitt@mail.uni-mainz.de

Scholz, Andrea, Dipl.-Biol., Spezielle Botanik; Raum 01-117, Bentzelweg 9a, 55099 Mainz, App. 22629, scholzan@uni-mainz.de

Schramme, Jürgen, Dr. rer. nat., Inst. f. Zoologie, Abt. 3: Neurobiologie; Raum 04-134, Colonel-Kleinmann-Weg 2 (SB II), 55099 Mainz, App. 25033, juergen.schramme@uni-mainz.de

Stohr, Michael, Dipl.-Biol., Inst. f. Zoologie, Abt. 2: Molekulare Tierphysiologie; Raum 01-251, Müllerweg 6, 55099 Mainz, App. 23091, stohm000@mail.uni-mainz.de

Streit, Klaus-Stephan, Dipl.-Biol., Inst. f. Zoologie, Abt. 2: Molekulare Tierphysiologie; Raum 01-231, Müllerweg 6, 55099 Mainz, App. 24654, STREK001@students.uni-mainz.de

Stürzbecher, Christiane, Dipl.-Biol., Inst. f. Zoologie, Abt. 5: Ökologie; Raum 02-434, Becherweg 13, 55099 Mainz, App. 23941, christiane@oekologie.biologie.uni-mainz.de

Teege, Patrick, Dipl.-Biol., Spezielle Botanik; Raum 104, Bentzelweg 9a, 55099 Mainz, App. 22624, patrickteege@web.de

Theobald, Sascha, Dipl.-Chem., Institut für Mikrobiologie und Weinforschung; Raum 01-535, Joh.-J. Becherweg 15, 55099 Mainz, App. 23546, stheobal@uni-mainz.de

Thimm, Sascha, Dipl.-Biol., Spezielle Botanik; Raum 00-288, Bentzelweg 2, 55099 Mainz, App. 25669, thims000@students.uni-mainz.de

Trojan, Philipp, Dipl.-Biol., Inst. f. Zoologie, Abt. 1: Experimentelle Morphologie; Raum U1-252, J.J. Becherweg 9 -11, 55099 Mainz, App. 22880

Tweraser, Enikö, Magister, Spezielle Botanik; Raum 00-287, Bentzelweg 2, 55099 Mainz, App. 24283, tweraser@uni-mainz.de

Uhink, Christian, Dipl.-Biol., Spezielle Botanik; Raum 01-117, Bentzelweg 9a, 55099 Mainz, App. 22629, c.uhink@web.de

Ultee, Annemieke, Dr.-Ing., Institut für Mikrobiologie und Weinforschung; Raum 01-565, Joh.-J. Becherweg 15, 55099 Mainz, App. 23540, Ultee@uni-mainz.de

Urbach, Rolf, Dr. rer. nat., Institut für Genetik; Raum 01-135, Becherweg 32, 55099 Mainz, App. 20598, urbach@molgen.biologie.uni-mainz.de

Vef, Olaf, Dr. rer. nat., Institut für Genetik; Raum U1-136, Becherweg 32, 55099 Mainz, App. 25347, ovef@mail.uni-mainz.de

Vitten, Carolin, Dipl.-Biol., Inst. f. Zoologie, Abt. 3: Neurobiologie; Raum 04-243, Colonel-Kleinmann-Weg 2 (SB II), 55099 Mainz, App. 24482, vitten@uni-mainz.de

Vogler, Georg, Dipl.-Biol., Institut für Genetik; Raum 01-146, Becherweg 32, 55099 Mainz, App. 23293, voglg@mail.uni-mainz.de

Voigt, Friederike, Inst. f. Zoologie, Abt. 5: Ökologie; Raum 02-476, Becherweg 13, 55099 Mainz, App. 23950, voigt@oekologie.biologie.uni-mainz.de

von Meltzer, Constanze, Dr. rer. nat., Institut für Allgemeine Botanik; Raum 01-278, Müllerweg 6, 55099 Mainz, App. 24253, vonmeltz@mail.uni-mainz.de

Westberg, Erik, MSc, Spezielle Botanik; Raum 01-104, Bentzelweg 9a, 55099 Mainz, App. 22624, westberg@uni-mainz.de

Wester, Petra, Dipl. Biol., Spezielle Botanik; Raum 00-274, Bentzelweg 2, 55099 Mainz, App. 24279, wester@uni-mainz.de

Wystub, Sylvia, Dipl.-Biol., Institut für Molekulargenetik, Gentechnologische Sicherheitsforschung und Beratung; Raum 01-106, Becherweg 32, 55099 Mainz, App. 26064, wystub@uni-mainz.de

Zerbe, Rainer, Dr. rer. nat., Ak. Dir., Fachbereich 21 - Biologie; Raum 01-223 (Sprechzeiten: Mo, Di, Fr 9-11), Gresemundweg 2, 55128 Mainz, App. 22548, zerbe@mail.uni-mainz.de

Zörner, Sven, Dipl.-Biol., Inst. f. Zoologie, Abt. 1: Experimentelle Morphologie; Raum 00-231, J.J. Becherweg 9 -11, 55099 Mainz, App. 24481, zoers000@mail.uni-mainz.de

Lehrbeauftragte

Geier, Thomas, Dr. phil., Institut für Allgemeine Botanik; FG Botanik, Forschungsanstalt Geisenheim, 65366 Geisenheim, Tel. 06722 50 2463, t.geier@fa-gm.de

Gräßer, Bernd, StD, Fachbereich 21 - Biologie; Studienseminar für das Lehramt an Gymnasien; An der Heidenmauer 14, 55543 Bad Kreuznach, graesser@mail.uni-mainz.de

Jehle, Johannes, Dr. rer. nat., Institut für Molekulargenetik, Gentechnologische Sicherheitsforschung und Beratung; Tel. 06321 671482, johannes.jehle@dlr.rlp.de

Köstler, Anja, Stud. Rat, Fachbereich 21 - Biologie; Staatl.Studienseminar für das Lehramt an Gymnasien, Schillstraße 2, 55131 Mainz, Tel. 06131 968124

Paulus, Thomas, Dr. rer. nat., Inst. f. Zoologie: Geschäftsleitung u. zentrale Dienste; Gemeinnützige Fortbildungsgesellschaft für Wasserwirtschaft und Landschaftsentwicklung, Frauenlobplatz 2, 55118 Mainz, Tel. 06131 613021 oder 06136 996399, GFGmbH@t-online.de

Nichtbedienstete Lehrkräfte

Brandstätter, Johann Helmut, Dr. phil. habil., Inst. f. Zoologie: Geschäftsleitung u. zentrale Dienste; Max-Planck-Institut für Hirnforschung, Deutschordenstr. 46, 60528 Frankfurt, Tel. 069 96769286, brandstaett@mpih-frankfurt.mpg.de

Büchel, Claudia, Dr. rer. nat. habil., Institut für Allgemeine Botanik; MPI für Biophysik, Marie-Curie Str. 13-15, 60439 Frankfurt, Tel. 069 63033048, claudia.buechel@mpibp-frankfurt.mpg.de

Dittmar, Manuela, Dr. rer. nat. habil., Institut für Anthropologie; Raum 02-133, Colonel-Kleinmann-Weg 2, 55128 Mainz, App. 24003, dittmar@mail.uni-mainz.de; Colonel-Kleinmann-Weg 2, 55128 Mainz

Hemmer, Helmut, Prof. Dr. rer. nat., Inst. f. Zoologie: Geschäftsleitung u. zentrale Dienste; Müllerweg 6, 55099 Mainz, Tel. 06136 42424

Hennig, Wolfgang, Dr. rer. nat., Institut für Genetik; Becherweg 32, 55099 Mainz, App. 22930, whennig@mail.uni-mainz.de

Kesselmeier, Jürgen, Prof. Dr. habil, Institut für Allgemeine Botanik (Gruppenleiter MPI); Max-Planck-Institut für Chemie, Joachim-Becher-Weg 27, 55128 Mainz, Tel. 06131 30 5492, jks@mpch-mainz.mpg.de

Prokop, Andreas, Dr. rer. nat. habil., Institut für Genetik (Heisenbergstipendiat); Raum 01-102, Becherweg 32, 55099 Mainz, App. 24328, prokop@mail.uni-mainz.de

Richter, Michael, HD Dr., Institut für Allgemeine Botanik; Raum 02-266, Müllerweg 6, 55099 Mainz, App. 23166, mrichter@mail.uni-mainz.de

Saaler-Reinhardt, Sigrid, Dr. rer. nat. habil., Institut für Genetik; App. 25896, reinhard@mail.uni-mainz.de

Schwaeble, Wilhelm, Dr.rer.nat.habil., Institut für Molekulargenetik, Gentechnologische Sicherheitsforschung und Beratung; Tel. 0044 116 2525674, ws5@le.ac.uk

Viertel, Bruno, PD Dr. rer. nat., Inst. f. Zoologie: Geschäftsleitung u. zentrale Dienste; Boehringer Ingelheim Pharma GmbH & Co. KG, Abt. Nichtklinische Arzneimittelsicherheit, 88397 Biberach, E-mail: bruno.viertel@bc.boehringer-ingelheim.com, Tel. 07351 544914, bruno.viertel@bc.boehringer-ingelheim.com

Wässle, Heinz, Prof. Dr. rer. nat., Inst. f. Zoologie: Geschäftsleitung u. zentrale Dienste; Max-Planck-Institut für Hirnforschung, Deutschordenstr. 46, 60528 Frankfurt, Tel. 069 96769219, waessle@mpih-frankfurt.mpg.de

Wissenschaftliche Einrichtungen und Betriebseinheiten

Institut für Allgemeine Botanik

Müllerweg 6, 55099 Mainz, Tel. 06131/39-22299, Fax. 06131/39-23075,
E-Mail: meiberth@mail.uni-mainz.de
Geschäftsführender Leiter/Dekan: Univ.-Prof. Dr. rer. nat. Paulsen, Harald, Raum 00-125 (Sprechzeiten: n. tel. Vereinbarung), App. 24633
Stellv. Geschäftsführender Leiter: Univ.-Prof. Dr. rer. nat. Wernicke, Wolfgang, Raum 01-295 (Sprechzeiten: n. tel. Vereinbarung), App. 23127
Verwaltung: Dr. rer. nat. Schmitt, Volker, Raum 02-278, App. 24202
Institutssekretariat: Meiberth, Simone, Raum 01-274 (Öffnungszeiten: Mo - Do 9-12), Müllerweg 6, 55099 Mainz, App. 22299

Bedienstete der Universität
Universitätsprofessorinnen/-professoren: Univ.-Prof. Dr. rer. nat. Paulsen, Harald, Raum 00-125 (Sprechzeiten: n. tel. Vereinbarung), Müllerweg 6, 55099 Mainz, App. 24633; Univ.-Prof. Dr. rer. nat. Rothe, Gunther, Raum 01-285 (Sprechzeiten: n. tel. Vereinbarung), Müllerweg 6, 55099 Mainz, App. 22535; Univ.-Prof. Dr. rer. nat. Wernicke, Wolfgang, Raum 01-295 (Sprechzeiten: n. tel. Vereinbarung), Müllerweg 6, 55099 Mainz, App. 23127
Sekretariate: Dryburgh, Annelie, Raum 00-131 (Sekretariat Paulsen: Sprechzeiten: n. tel. Vereinbarung, vormittags), App. 24670; Förster, Erika, Raum 01-131 (Sekretariat Rothe: Sprechzeiten n. tel. Vereinbarung, vormittags), App. 24204
Entpflichtete/ i. R. befindliche Professorinnen/Professoren: Univ.-Prof. Dr. (emeritiert) Höhn, Karl Otto, Tel. 06131 381407; Univ.-Prof. Dr. rer. nat. Wild, Aloysius, (pensioniert), Raum 00-213, App. 22688
Universitätsdozentinnen/-dozenten: HD Dr. Schmid, Volkmar, Raum 02-272, App. 24203
Wiss. Mitarbeiterinnen/Mitarbeiter: Dr. rer. nat. Beutelmann, Peter, Ak. Dir., Raum 01-113, App. 23326; Dr. rer. nat. Haese, Andrea, Raum 01-278, App. 24596; Dr. rer. nat. Hobe, Stefan, Ak. Rat, Raum 01-112, App. 23960; Dr. rer. nat. Klingenberg, Bernd, AkORat, Raum 01-272, App. 22873; Dipl.-Biol. Lion, Manuel, Raum 02-234, App. 24594; Dipl.-Biol. Lukes, Robert, Raum 01-282, App. 23327 u 24591; Dr. rer. nat. Menzel, Karola, Raum 01-287, App. 24296; Dr. rer. nat. Ochs, Günther, Raum 00-214, App. 23414; Dr. rer. nat. Rühle, Wolfgang, Raum 01-262, App. 23415; Dipl.-Biol. Schlag, Sven, Raum 01-282, App. 23327; Dr. rer. nat. Schmitt, Volker, Raum 02-278, App. 24202; Dr. rer. nat. von Meltzer, Constanze, Raum 01-278, App. 24253

Elektronikwerkstatt: Lenz, Christoph, Dipl. Ing. (FH), Raum 02-252, App. 23413
Sicherheits-Gefahrengutbeauftragter/Medien: Burgdorf, Reinhard, Dip. Ing. (FH), Raum 01-266, App. 22467
Unterrichtstechnik: Boeßenecker, Werner, Raum 02-225, App. 23254
Post: Depue, Michael, Raum U2-122, App. 24255
Laborgerätereinigung: Schmitt, Bärbel, Raum 01-276, App. 24208

Nichtwiss. Mitarbeiterinnen/Mitarbeiter: Boeßenecker, Werner, Raum 02-225, App. 23254; Burgdorf, Reinhard, Dip. Ing. (FH), Raum 01-266, App. 22467; Depue, Michael, Raum U2-122, App. 24255; Dryburgh, Annelie, Raum 00-131 (Sekretariat Paulsen: Sprechzeiten: n. tel. Vereinbarung, vormittags), App. 24670; Förster, Erika, Raum 01-131 (Sekretariat Rothe: Sprechzeiten n. tel. Vereinbarung, vormittags), App. 24204; Groß, Christiane, Raum 01-277, App. 25662; Kriebisch, Markus, Raum 01-282, App. 23327; Lenz, Christoph, Dipl. Ing. (FH), Raum 02-252, App. 23413; Dr. rer. nat. Meiberth, Simone, Raum 01-274 (Öffnungszeiten: Mo - Do 9-12), App. 22299; Niethard, Brigitte, Dipl. Agrar. Ing. (FH), Raum 00-214, App. 22322 24205; Schmitt, Bärbel, Raum 01-276, App. 24208; Schreiner, Birgit, Raum 00-122, App. 24413
Lehrbeauftragte: Dr. phil. Geier, Thomas, FG Botanik, Forschungsanstalt Geisenheim, 65366 Geisenheim, Tel. 06722 50 2463

Nichtbedienstete Lehrkräfte: Dr. rer. nat. habil. Büchel, Claudia, MPI für Biophysik, Marie-Curie Str. 13-15, 60439 Frankfurt, Tel. 069 63033048; Prof. Dr. habil Kesselmeier, Jürgen, Max-Planck-Institut für Chemie, Joachim-Becher-Weg 27, 55128 Mainz, Tel. 06131 30 5492; HD Dr. Richter, Michael, Raum 02-266, Müllerweg 6, 55099 Mainz, App. 23166

Bibliothek Botanik und Zoologie

Jakob-Welder-Weg 9 (in der Bibliothek der Rechts- und Wirtschaftswissenschaften)
Leitung der Bibliothek: Albrecht, Barbara, Dipl.-Biol.,Dipl.-Bibl., Raum 00-458/00-456, Jakob-Welder-Weg 9, 55128 Mainz, App. 22243 und 24269
Öffnungszeiten: Mo-Do: 8-21.30, Fr: 8-20.30, Sa: 8-12.30; Beratung und Ausleihe: Mo-Fr 9-12, Mo-Do 13-16, in den Semesterferien: Mo-Fr 10-12

Institut für Spezielle Botanik und Botanischer Garten

Bentzelweg 9 a+b, 55128 Mainz, Tel. 06131-39-2 25 33, Fax. 06131-39-2 35 24, E-Mail: sekrspezbot@uni-mainz.de

Spezielle Botanik

Bentzelweg 9 a+b, 55128 Mainz, Tel. 06131-39-22533, Fax. 06131-39-23524
Geschäftsführender Leiter: Univ.-Prof. Kadereit, Joachim W., Ph.D., Raum 00-19, App. 23755
Stellv.Geschäftsführende Leiterin: Univ.-Prof. Dr. rer. nat. Claßen-Bockhoff, Regine, Raum 00-284 (Sprechzeiten: Di 14-15), App. 24103
Institutssekretariat: Schmitt, Angelika, (Institutssekretärin), Raum 00-17 (Sprechzeiten: Mo-Fr 8-12), Bentzelweg 9a, 55099 Mainz, App. 22533

Bedienstete der Universität
Universitätsprofessorinnen/-professoren: Univ.-Prof. Dr. rer. nat. Claßen-Bockhoff, Regine, Raum 00-284 (Sprechzeiten: Di 14-15), App. 24103; Univ.-Prof. Kadereit, Joachim W., Ph.D., Raum 00-19, App. 23755; Prof. Dr. rer. nat. Lüpnitz, Dieter, Ak. Dir., Raum 00-20 (Sprechzeiten: Di + Fr 11-12), App. 22627
Entpflichtete/ i.R. befindliche Professorinnen/Professoren: Univ.-Prof. Dr. (emeritiert) Weber, Hans, Tel. 06131 53848
Universitätsdozentinnen/-dozenten: HD Dr. Comes, Hans-Peter, Raum 01-124, App. 23169
Wiss. Assistentinnen/Assistenten: Dr. rer. nat. Gleissberg, Stefan, Raum 00-16, App. 22537
Wiss. Mitarbeiterinnen/Mitarbeiter: Arafeh, Rami, MSc, Raum 01-104, App. 22624; Dr. rer. nat. Bittkau, Christiane, Raum 01-101, App. 24095; Dubitzky, Gerhard, Dipl.-Biol., Raum 00-285, App. 24325; Dr. rer. nat. Kadereit, Gudrun, Raum 104, App. 22624; Lambracht, Esther, Dipl.-Biol., Raum 01-104, App. 22624; Dr. rer. nat. Licht, Wolfgang, Raum ./., Herr Dr. Licht ist nur noch im WS an der Universität tätig, App. 22626; Repplinger, Miriam, Dipl.-Biol., Raum 01-114, App. 24288; Scholz, Andrea, Dipl.-Biol., Raum 01-117, App. 22629; Teege, Patrick, Dipl.-Biol., Raum 104, App. 22624; Thimm, Sascha, Dipl.-Biol., Raum 00-288, App. 25669; Tweraser, Enikö, Magister, Raum 00-287, App. 24283; Uhink, Christian, Dipl.-Biol., Raum 01-117, App. 22629; Westberg, Erik, MSc, Raum 01-104, App. 22624; Wester, Petra, Dipl. Biol., Raum 00-274, App. 24279
Nichtwiss. Mitarbeiterinnen/Mitarbeiter: Bechert, Sabine, (Dipl. Graphikerin), Raum 01-105, App. 23111; Dittmann, Barbara, (TAe), Raum 00-295, App. 22591; Franke, Doris, (Dipl. Des. [FH]), Raum 01-105, App. 23111; Hohmann, Birgit, (TAe), Raum 01-106, App. 23121; Schmitt, Angelika, (Institutssekretärin), Raum 00-17 (Sprechzeiten: Mo-Fr 8-12), App. 22533; Siegert, Petra, (TAe), Raum 01-105, App. 23121

Botanischer Garten

Bentzelweg 9 a+b, 55128 Mainz, Tel. 06131/39-2 22 51, Fax. 06131-39-23524,
E-Mail: Botanischer.Garten@mail.uni-mainz.de
Wissenschaftlicher Leiter: Dr. rer. nat. Omlor, Ralf, Ak. Rat, Raum 01-103, App. 22628
Technischer Leiter: Meyer, Berthold, Raum 00-001, App. 22251
Sekretariat: Müller, Jeanette, Raum 00-001 (nur vormittags), App. 22251

Bedienstete der Universität
Nichtwiss. Mitarbeiterinnen/Mitarbeiter : Hoppe, Franz, (Obergartenmeister), Raum 00-028, App. 25237; Mengel, Bernd, (Obergartenmeister), Raum 00-028, App. 25237

Institut für Zoologie

Müllerweg 6, 55099 Mainz, Tel. 06131-39-22586, Fax. 06131-39-25934,
E-Mail: zoologie.sekretariat@uni-mainz.de

Inst. f. Zoologie: Geschäftsleitung u. zentrale Dienste

Müllerweg 6, 55099 Mainz, Tel. 06131-39-22586, Fax. 06131-39-25934,
E-Mail: zoologie.sekretariat@uni-mainz.de
Geschäftsführender Leiter: Univ.-Prof. Dr. rer. nat. Markl, Jürgen,
Raum 01-235 (Sprechzeiten: Do 11.00-13.00), App. 22314
stellv. Geschäftsführende Leiter: Univ.-Prof. Dr. rer. nat. Seitz, Alfred, Raum 02-444, App. 24411;
Univ.-Prof. Dr. rer. nat. Wolfrum, Uwe,
Raum 00-327 (Sprechzeiten: Do 11.00-12.00 oder nach Vereinbarung), App. 25148 Fax 06131 39 23815
Leitung der gemeinsamen Einrichtungen: Dr. rer. nat. Depoix, Frank, Ak. O.Rat, Raum 02-251,
App. 22878
Sekretariat: Nief, Uschi, Raum 02-247 (Öffnungszeiten: Mo-Fr 9.00-12.00), App. 22586

Institutsbibliothek: Albrecht, Barbara, Dipl.-Biol.,Dipl.-Bibl., Raum 00-458/00-456,
App. 22243 und 24269
Öffnungszeiten: in der Bibliothek der Rechts- und Wirtschaftswissenschaften (Jakob-Welder-Weg 9);
Mo-Do: 8-21.30, Fr: 8-20.30, Sa: 8-12.30; Beratung und Ausleihe: Mo-Fr 9-12, Mo-Do 13-16, in den
Semesterferien: Mo-Fr 10-12

Buchhaltung: Lieb, Gisela, Raum 02-253, App. 22495
Werkstatt: Bockius, Hugo, Raum U1-123, App. 22740; Kern, Wolfgang, Raum U1-123, App. 22740;
Reichert, Peter, Raum U1-123, App. 22740; Wachowski, Mirco, Raum U1-123, App. 22740
Präparator: Gregorczyk, Detlev, Raum 02-116, App. 22471
Unterrichtstechnik: Rott, Karl-Heinz, Raum 00-254, App. 24271
Abfallentsorgung: Paulmichl, Christoph, Raum 02-232, Gresemundweg 2, 55099 Mainz, App. 24266
Postverteilung: Klug, Margot, Raum 00-253, App. 24270
Laborgerätereinigung: Bahmann, Aenne, Raum 01-246/ U1-351, App. 25029 oder 23319;
Boeßenecker, Marita, Raum 01-246/ U1-351, App. 25029 oder 23319

Nichtbedienstete Lehrkräfte und Lehrbeauftragte: Dr. phil. habil. Brandstätter, Johann Helmut,
Max-Planck-Institut für Hirnforschung, Deutschordenstr. 46, 60528 Frankfurt, Tel. 069 96769286;
Prof. Dr. rer. nat. Hemmer, Helmut, Tel. 06136 42424; Dr. rer. nat. Paulus, Thomas,
Gemeinnützige Fortbildungsgesellschaft für Wasserwirtschaft und Landschaftsentwicklung, Frauenlobplat
z 2, 55118 Mainz, Tel. 06131 613021 oder 06136 996399; PD Dr. rer. nat. Viertel, Bruno,
Boehringer Ingelheim Pharma GmbH & Co. KG, Abt. Nichtklinische Arzneimittelsicherheit,
88397 Biberach, E-mail: bruno.viertel@bc.boehringer-ingelheim.com, Tel. 07351 544914;
Prof. Dr. rer. nat. Wässle, Heinz, Max-Planck-Institut für Hirnforschung, Deutschordenstr. 46,
60528 Frankfurt, Tel. 069 96769219

Inst. f. Zoologie, Abt. 1: Experimentelle Morphologie

J.J. Becherweg 9 -11, 55099 Mainz, Tel. 06131-39-20138, Fax. 06131-39-23835
Abteilungsleiter: Univ.-Prof. Dr. rer. nat. Stöcker, Walter, Raum 00-323, App. 24273
Sekretariat: Eberts, Monika, Raum 00-323, App. 20138 Fax: 06131 39 23835

Bedienstete der Universität
Universitätsprofessorinnen/-professoren: Univ.-Prof. Dr. rer. nat. Dorn, August, Raum 00-126 (Sprechzeiten: Do 9.00-10.00), Bentzelweg 3, 55099 Mainz, App. 24267, Fax: 06131 39 26058; Univ.-Prof. Dr. rer. nat. Martens, Jochen, Raum 02-113, Müllerweg 6, 55099 Mainz, App. 22675 o 25027 Fax: 06131 39 24475; Univ.-Prof. Dr. rer. nat. Stöcker, Walter, Raum 00-323, J.J. Becherweg 9 -11, 55099 Mainz, App. 24273; Univ.-Prof. Dr. rer. nat. Wolfrum, Uwe, Raum 00-327 (Sprechzeiten: Do 11.00-12.00 oder nach Vereinbarung), Becherweg 11, 55099 Mainz, App. 25148 Fax 06131 39 23815
Sekretariat Prof. Wolfrum: Clermont-Wocker, Liliane, Raum 00-327 (Öffnungszeiten: Mo-Do 9.00-12.00, Fr 9.00-11.30), Becherweg 11, 55099 Mainz, App. 23934 Fax: 06131 39 23815
Entpflichtete/ i. R. befindliche Professorinnen/Professoren: Univ.-Prof. Dr. rer. nat. Fischer, Albrecht, (pensioniert), Raum 00-323, Becherweg 9, 55099 Mainz, App. 22577; Universitätsprofessor Dr. h.c. Dr. rer. nat. Reinboth, Rudolf, (pensioniert), Raum 02-221, Müllerweg 6, 55099 Mainz, App. 22524; Univ.-Prof. Dr. rer. nat. Rupprecht, Rainer, (pensioniert), Raum 02-495, Bentzelweg 4, 55099 Mainz, App. 22659 Fax: 06131 39 25444
außerplanmäßige Professorinnen/Professoren: apl. Prof. Dr. rer. nat. Eisenbeis, Gerhard, Ak. Dir., Raum 00-241, App. 22574
Universitätsdozentinnen/-dozenten: Dr. rer. nat. habil. Hoeger, Ulrich, Raum 00-234, App. 22881; Dr. rer. nat. habil. Honomichl, Klaus, Raum 02-239, App. 23124 Fax: 06131 39 25934
Wiss. Mitarbeiterinnen/Mitarbeiter: Gießl, Andreas, Dipl.-Biol., Raum U1-252, App. 22880; Huber, Lars, Dipl.-Biol., Raum U1-244, App. 23083; Dr. rer. nat. Latz, Martin, Raum 00-351, App. 24484; Märker, Tina, Dipl.-Biol., Raum U1-252, App. 22880; Reiners, Jan, Dipl.-Biol., Raum U1-252, App. 22880; Trojan, Philipp, Dipl.-Biol., Raum U1-252, App. 22880; Zörner, Sven, Dipl.-Biol., Raum 00-231, App. 24481
Nichtwiss. Mitarbeiterinnen/Mitarbeiter: Clermont-Wocker, Liliane, Raum 00-327 (Öffnungszeiten: Mo-Do 9.00-12.00, Fr 9.00-11.30), App. 23934 Fax: 06131 39 23815; Eberts, Monika, Raum 00-323, App. 20138 Fax: 06131 39 23835; Guschlbauer, Ursula, Raum 02-494 o. -496, App. 22913; Heinen, Alexander, Raum 00-225, App. 24653; Krüger, Verena, Raum U1-213, App. 20283; Lotz, Katja, Raum U1-221, App. 24274; Maas, Ulrike, Raum U1-252, App. 22880 und 24272; Prommnitz, Barbara, Raum 00-234, App. 22881; Sehn, Elisabeth, Raum U1-214, App. 22189; Stern-Schneider, Gabriele, Dipl.-Biol., Raum U1-214, App. 22189; Ullmann, Margarete, Raum U1-213, App. 23357

Inst. f. Zoologie, Abt. 2: Molekulare Tierphysiologie

Müllerweg 6, 55099 Mainz, Tel. 06131-39-25539, Fax. 06131-39-24652
Abteilungsleiter: Univ.-Prof. Dr. rer. nat. Markl, Jürgen, Raum 01-235 (Sprechzeiten: Do 11.00-13.00), App. 22314
Sekretariat: Noll, Monika, Raum 01-233 (Öffnungszeiten: Mo-Do 8.00-12.30, App. 25539 Fax: 06131 39 24652

Bedienstete der Universität
Universitätsprofessorinnen/-professoren: Univ.-Prof. Dr. rer. nat. Markl, Jürgen, Raum 01-235 (Sprechzeiten: Do 11.00-13.00), App. 22314; Univ.-Prof. Dr. rer. nat. Wegener, Gerhard, Raum 01-323 (Sprechzeiten: Mo 12.00-13.00), App. 22315 Fax 06131 39 23578
Sekretariat Prof. Markl: Noll, Monika, Raum 01-233 (Öffnungszeiten: Mo-Do 8.00-12.30, Müllerweg 6, 55099 Mainz, App. 25539 Fax: 06131 39 24652
Sekretariat Prof. Wegener: Dr. rer. nat. Knollmann, Ulrich, Raum 01-337, App. 24113

Entpflichtete/ i.R. befindliche Professorinnen/Professoren: Univ.-Prof. Dr. rer. nat. Thomas, Erhard, (pensioniert), Raum 02-128, Müllerweg 6, 55099 Mainz, App. 22678; Univ.-Prof. Dr. rer. nat. Urich, Klaus, (emeritiert), Tel. 06131 82450
außerplanmäßige Professorinnen/Professoren: apl. Prof. Dr. rer. nat. Kamp, Günter, Raum 01-321, App. 24147 Fax: 06131 39 23578
Universitätsdozentinnen/-dozenten: Dr. rer. nat. habil. Burmester, Thorsten, Raum 02-264 o. -262, App. 24477; Dr. rer. nat. habil. Lieb, Bernhard, Raum 01-236, App. 23158
Wiss. Assistentinnen/Assistenten: Dr. rer. nat., Dipl.-Chem. Ing. Meißner, Ulrich, Raum 02-245, App. 24383; Dr. rer. nat. Schaffeld, Michael, Raum 01-243, App. 22337
Wiss. Mitarbeiterinnen/Mitarbeiter: Bergmann, Sandra, Dipl.-Biol., Raum 01-231, App. 24654; Dr. rer. nat. Beyer, Jens, Raum 02-244, App. 23125; Bremer, Miriam, Dipl.-Biol., Raum 01-231, App. 24654; Dr. rer. nat. Depoix, Frank, Ak. O.Rat, Raum 02-251, App. 22878; Dr. rer. nat. Gebauer, Wolfgang, Ak. Rat, Raum 01-232, App. 24650; Dr. rer. nat. Haberkamp, Mark, Raum 02-264, App. 24477; Dr. agr. Hagner-Holler, Silke, Dipl.-Biol., Raum 02-262, App. 24485; Dr. rer. nat. Knollmann, Ulrich, Raum 01-337, App. 24113; Martin, Andreas, Dipl.-Biol., Raum 01-251, App. 23091; Dr. rer. nat. Schmidt, Harald, Raum 02-225, App. 24819; Schmidt, Marc, Dipl.-Biol., Raum 02-262, App. 24485; Stohr, Michael, Dipl.-Biol., Raum 01-251, App. 23091; Streit, Klaus-Stephan, Dipl.-Biol., Raum 01-231, App. 24654
Nichtwiss. Mitarbeiterinnen/Mitarbeiter: Dörrhöfer, Heinz, Raum U1-272, App. 24486, Fax: 25030; Mispagel, Sebastian, Dipl.-Biol., Raum 01-337, App. 24668; Noll, Monika, Raum 01-233 (Öffnungszeiten: Mo-Do 8.00-12.30, App. 25539 Fax: 06131 39 24652; Schubert, Thomas, Raum 01-245, App. 24651; Storz, Heide, Raum 01-232, App. 24650; Stypa, Heike, Raum 01-331, App. 24667

Inst. f. Zoologie, Abt. 3: Neurobiologie

Colonel-Kleinmann-Weg 2 (SB II), 55099 Mainz, Tel. 06131-39-25035, Fax. 06131-39-25443
Sekretariat : Bertgen, Renate, Raum 04-151 (Öffnungszeiten: Mo, Mi, Do 9.00-12.00), App. 25035

Bedienstete der Universität
Universitätsprofessorinnen/-professoren: Univ.-Prof. Dr. rer. nat. Neumeyer, Christa, Raum 04-154, App. 23419
Entpflichtete/ i.R. befindliche Professorinnen/Professoren:
Univ.-Prof. Dr. rer. nat. Campenhausen, Christoph von, (emeritiert), Raum 04-153, Colonel Kleinmann Weg 2 (SB II), 55099 Mainz, App. 22463
Wiss. Assistentinnen/Assistenten : Dr. rer. nat. Mora-Ferrer, Carlos, Raum 04-146, App. 24483
Wiss. Mitarbeiterinnen/Mitarbeiter: Dr. rer. nat. Behrend, Konstantin, Ak. O.Rat, Raum 04-136, App. 23379; Gehres, Martin, Dipl.-Biol., Raum 04-231, App. 22197; Hesse, Rüdiger, Dipl.-Biol., Raum 04-243, App. 24482; Poralla, Julia, Dipl.-Biol., Raum 04-141, App. 22496; Dr. rer. nat. Schramme, Jürgen, Raum 04-134, App. 25033; Vitten, Carolin, Dipl.-Biol., Raum 04-243, App. 24482
Nichtwiss. Mitarbeiterinnen/Mitarbeiter: Belovsky, Ludmila, Raum 04-141, App. 22496; Bertgen, Renate, Raum 04-151 (Öffnungszeiten: Mo, Mi, Do 9.00-12.00), App. 25035; Grosz, Maria, App. 22468; Hoch, Werner, Raum 04-131, App. 22468; Huber, Hans-Hermann, Raum 04-133, App. 25032

Inst. f. Zoologie, Abt. 5: Ökologie

Becherweg 13, 55099 Mainz, Tel. 06131-39-23856, Fax. 06131-39-23731
Abteilungsleiter: Univ.-Prof. Dr. rer. nat. Seitz, Alfred, Raum 02-444, App. 24411
Sekretariat: Dr. rer. nat. Nicklas-Görgen, Birgit; Stürzbecher, Christiane, Dipl.-Biol., Raum 02-446 (Öffnungszeiten: Mo-Fr 8.30-12.00 und 13.30-16.00), App. 23856

Bedienstete der Universität
Universitätsprofessorinnen/-professoren: Univ.-Prof. Dr. rer. nat. Böhning-Gaese, Katrin, Raum 00-411, App. 23949; Univ.-Prof. Dr. rer. nat. Seitz, Alfred, Raum 02-444, App. 24411
Universitätsdozentinnen/-dozenten : Dr. rer. nat. Veith, Michael, Raum 02-433, App. 22984
Wiss. Mitarbeiterinnen/Mitarbeiter: Dr. rer. nat. Bleher, Bärbel, Raum 02-472, App. 26108; Diegisser,

Thorsten, Dipl.-Biol., Raum 02-347c, App. 23946; Farwig, Nina, Dipl.-Biol., Raum 00-418, App. 23950; Dr. rer. nat. Griebeler, Eva Maria, Raum 02-454, App. 24424; Dr. rer. nat. Hilgerloh, Gudrun, Raum 00-418, App. 23950; Dr. rer. nat. Johannesen, Jes, Raum 02-347c, App. 23946; Dr. rer. nat. Kaiser, Andreas, Raum 02-446, App. 23956; Kiefer, Andreas, Dipl.-Biol., Raum 02-434, App. 23941; Kosuch, Joachim, Dipl.-Biol., Raum 02-433, App. 22984; Dr. rer. nat. Kuhn, Roland, Ak. O.Rat, Raum 02-457, App. 24149; Lemoine, Nicole, Dipl.-Biol., Raum 00-418, App. 23950; Dr. rer. nat. Lötters, Stefan, Raum 02-452, App. 22985; Dr. rer. nat. Rödel, Mark-Oliver; Sander, Ulrich, Dipl.-Biol., App. 23856; Schaefer, Hans-Christian, Dipl.-Biol., Raum 02-476, App. 25200; Stürzbecher, Christiane, Dipl.-Biol., Raum 02-434, App. 23941; Voigt, Friederike, Raum 02-476, App. 23950
Nichtwiss. Mitarbeiterinnen/Mitarbeiter : Caprano, Tanja, Dipl.-Phys., Raum 02-472, App. 26108; Klebsch, Dagmar, Raum 02-453, App. 22983; Dr. rer. nat. Nicklas-Görgen, Birgit, Raum 02-446, App. 23856; Weyland, Gudrun, Raum 00-413, App. 23948

Abteilung Molekulare Zellbiologie / Biologie für Mediziner

Bentzelweg 3, 55099 Mainz, Tel. 06131-39-22879, Fax. 06131-39-23840,
E-Mail: lessmoel@mail.uni-mainz.de
Geschäftsführende Leiterin: Univ.-Prof. Dr. Trotter, Jacqueline, App. 2 0263
Sekretariat: Leßmöllmann, Hildegard, Raum 00-155 (nur vormittags geöffnet), App. 2 28 79

Bedienstete der Universität
Universitätsprofessorinnen/-professoren: Univ.-Prof. Dr. Trotter, Jacqueline, App. 2 0263
Entpflichtete/ i.R. befindliche Professorinnen/Professoren: Univ.-Prof. Dr. rer. nat. Romer, Franz, (pensioniert), Geb. 1422, R 10, 55099 Mainz, App. 22879
Wiss. Mitarbeiterinnen/Mitarbeiter: Dr. rer. nat. Albers, Eva-Maria, Raum 00-144/ 00-111, App. 2 28 79
Nichtwiss. Mitarbeiterinnen/Mitarbeiter: Leßmöllmann, Hildegard, Raum 00-155 (nur vormittags geöffnet), App. 2 28 79; Niedens, Lidija, Raum 00-144, App. 24282; Stapf, Ulrike, Raum 00144, App. 24282

Institut für Genetik

J.J. Becherweg 32, 55128 Mainz, Tel. 06131-39-2 58 43/2 33 50, Fax. 06131-39-2 58 45,
E-Mail: kestner@mail.uni-mainz.de
Geschäftsführender Leiter: Univ.-Prof. Dr. rer. nat. Technau, Gerhard, Raum 01-131 (Sprechzeiten nach Vereinbarung), App. 25341
Sekretariat: Kestner, Uta, Raum 01-125 (Öffnungszeiten Mo, Di, Mi 7.30 - 16.00, Do 7.30 - 15.20, Fr 7.30 - 13.00), App. 25843; Ebenrecht (vorm.), Rosemarie, Raum 01-125, App. 23350

Bedienstete der Universität
Universitätsprofessorinnen/-professoren: Univ.-Prof. Dr. rer. nat. Pflugfelder, Gert, Raum 00-125, App. 25844; Univ.-Prof. Dr. rer. nat. Technau, Gerhard, Raum 01-131 (Sprechzeiten nach Vereinbarung), App. 25341
Entpflichtete/ i.R. befindliche Professorinnen/Professoren: Univ.-Prof. Gateff, Elisabeth, Ph.D. (pensioniert), An der Kirchenpforte, 55128 Mainz, Tel. 06131 363848
Universitätsdozentinnen/-dozenten: Dr. rer. nat. habil. Kurzik-Dumke, Ursula, Raum Verfügungsgebäude 00-320, 00-312, 03- 352, App. 33385; Dr.phil.nat.habil. Urban, Joachim, Raum 01-102, App. 24328
Wiss. Assistentinnen/Assistenten: Dr. rer. nat. Altenhein, Benjamin, Raum 01-102, App. 24328
Wiss. Mitarbeiterinnen/Mitarbeiter: Becker, Angela, Dipl.-Biol., Raum 01-136, App. 25842; Berger, Christian, Dipl.-Biol., Raum 01-135, App. 20598; Bottenberg, Wolfgang, Dipl.-Biol., Raum 01-141, App. 25343; Cleppien, Diana, Dipl.-Biol., Raum 01-136, App. 25842; Czaja, Joachim, Dipl.-Biol.,

Raum Verfügungsgebäude 00-320, 00-312, 03-352, App. 33313, 33486, 33381; Dorner, Christian, Dipl.-Biol., Raum 00 131, App. 25223; Kueppers, Barbara, Dipl.-Biol., Raum 01-151, App. 24575; Dr. rer. nat. Löffler, Thomas, Raum 01-142, App. 25340; Mende, Michael, Dipl.-Biol., Raum 01-141, App. 25343; Mettler, Ulrike, Dipl.-Biol., Raum 01-141, App. 25343; Rickert, Christoph, Dipl.-Biol., Raum U1-156, App. 20598; Rogulja-Ortmann, Ana, Dipl.-Biol., Raum 01-136, App. 25845; Dr. rer. nat. Sanchéz-Soriano, Natalia, Raum 01-141, App. 25343; Dr. rer. nat. Urbach, Rolf, Raum 01-135, App. 20598; Dr. rer. nat. Vef, Olaf, Raum U1-136, App. 25347; Vogler, Georg, Dipl.-Biol., Raum 01-146, App. 23293
Nichtwiss. Mitarbeiterinnen/Mitarbeiter: Gramsch, Regina, Raum 01-117, App. 25880; Groh-Reichert, Barbara, Raum 01-136, App. 25842; Jost, Erika, Raum 01-142, App. 25340; Kalkowski, Ulrike, Raum 01-146, App. 23293; Lüer-Kirsch, Karin, Raum 01-151, App. 24575; Renner, Simone, Raum Verfügungsgebäude 00-320, 00-312, 03-352, App. 33313, 33486, 33381

Nichtbed. Lehrkräfte und Lehrbeauftragte: Dr. rer.nat. Saaler-Reinhardt, Sigrid
Honorarprofessoren: Dr. rer. nat. Hennig, Wolfgang, App. 22930
Habilitierte: Dr. rer. nat. habil. Prokop, Andreas, Raum 01-102, App. 24328

Institut für Molekulargenetik, Gentechnologische Sicherheitsforschung und Beratung

J.J. Becherweg 32, 55128 Mainz, Tel. 06131-39-2 52 24/2 57 48, Fax. 06131-39-2 53 46
Geschäftsführender Leiter: Univ.-Prof. Dr. rer. nat. Schmidt, Erwin Robert, Raum 00-132, Sprechzeiten: Mo. 10-12 Uhr, App. 25224
Sekretariat: Guballa, Rosemarie, Raum 00-126, App. 25748

Bedienstete der Universität
Universitätsprofessorinnen/-professoren: Univ.-Prof. Dr. rer. nat. Hankeln, Thomas, Raum 00-146, Sprechzeiten: Do. 10-12 Uhr, App. 23277; Univ.-Prof. Dr. rer. nat. Schmidt, Erwin Robert, Raum 00-132, Sprechzeiten: Mo. 10-12 Uhr, App. 25224
Habilitierte: Dr.rer.nat.habil. Schwaeble, Wilhelm, Tel. 0044 116 2525674
Entpflichtete/ i. R. befindliche Professorinnen/Professoren: Univ.-Prof. Dr. med. Sachsse, Walter, (pensioniert), Raum 03 633, App. 25725
Wiss. Assistentinnen/Assistenten: Dr. rer. nat. Kraemer, Christiane, Raum 00-135, App. 20091
Wiss. Mitarbeiterinnen/Mitarbeiter: Bierbauer, Thorsten, Dipl.-Biol., Raum 00-151, App. 25342; Bitz, Oliver, Dipl.-Biol., Raum 00-151, App. 25342; Braucksiepe, Bastienne, Dipl.-Biol., Raum 00-151, App. 25342; Ebner, Bettina, Dipl.-Biol., Raum 01-106, App. 26064; Fuchs, Christine, Dipl.-Biol., Raum 01-106, App. 26064; Gerlach, Frank, Dipl.-Biol., Raum 01-106, App. 26064; Laufs, Tilmann, Dipl.-Biol., Raum 01-106, App. 26064; Mujica, Alejandro, Dipl.-Biol., Raum 00-146, App. 23277; Wystub, Sylvia, Dipl.-Biol., Raum 01-106, App. 26064
Nichtwiss. Mitarbeiterinnen/Mitarbeiter: Baader, Rudolph, Raum 00-141, App. 20090; Loppe-Hoffmann, Katja, BTA, Raum 00-136, App. 24099; Maas, Ulrike, TA, Raum 01-106, App. 26064; Weich, Bettina, Dipl. Biol., Raum 00-146, App. 23277

Nichtbed. Lehrkräfte und Lehrbeauftragte
Lehrbeauftragte: Dr. rer. nat. Jehle, Johannes, Tel. 06321 671482

Institut für Anthropologie

Colonel-Kleinmann-Weg, 55128 Mainz, Tel. 06131-39-2 23 13, Fax. 06131-39-2 51 32,
E-Mail: minneken@mail.uni-mainz.de
Geschäftsführender Leiter: Univ.-Prof. Dr. rer. nat. Zischler, Hans, Raum 02-245, App. 24354
Stellv. Geschäftsführender Leiter: Univ.-Prof. Dr. med. dent. Alt, Kurt W., Raum 02-342, App. 22242
Sekretariat: Minneken, Heike, Dipl.-Biol., Raum 02-343 (Öffnungszeiten: Mo-Do 8-12), App. 22313; Sandführ, Monika, Raum 02 243 (Öffnungszeiten: Mo-Fr 9-12), App. 26365

Bedienstete der Universität
Universitätsprofessorinnen/-professoren: Univ.-Prof. Dr. med. dent. Alt, Kurt W., Raum 02-342, App. 22242; Univ.-Prof. Dr. rer. nat. Zischler, Hans, Raum 02-245, App. 24354
Entpflichtete/ i.R. befindliche Professorinnen/Professoren:
Univ-Prof. Dr. phil. Dr. rer. nat . Dr. med Bernhard, Wolfram, (emeritiert), Raum 02-131, App. 23746
außerplanmäßige Professorinnen/Professoren: Apl. Prof. Dr. rer. nat. Henke, Winfried, Ak. Dir., Raum 02-233 (Sprechzeiten: Mo, Di 10-12), App. 22398
Wiss. Assistentinnen/Assistenten: Dr. phil. Kemkes-Grottenthaler, Ariane, Raum 02 341, App. 24115
Wiss. Mitarbeiterinnen/Mitarbeiter: Dr. rer. nat. Bramanti, Barbara, Raum 02-321, App. 2 34 17; Dr. rer. nat. Burger, Joachim, Raum 02 333, App. 24489

Nichtbed. Lehrkräfte und Lehrbeauftragte
Habilitierte: Dr. rer. nat. habil. Dittmar, Manuela, Raum 02-133, App. 24003

Institut für Mikrobiologie und Weinforschung

J.J. Becherweg 15, 55128 Mainz, Tel. 06131-39-2 26 62, Fax. 06131-39-2 26 95,
E-Mail: imw.sekretariat@uni-mainz.de
Geschäftsführender Leiter: Univ.-Prof. Dr. König, Helmut,
Raum 00-521 (Sprechzeiten: Mo-Fr 14.00-15.00 Uhr), App. 24634
Stellv. Geschäftsführender Leiter: Univ.-Prof. Dr. Unden, Gottfried,
Raum 00-563 (Sprechzeiten: Mo-Fr 14.00-15.00 Uhr), App. 23550
Sekretariat: Balbach, Angela, App. 22662; Grün, Sabine,
Raum 00-525 (Öffnungszeiten: Mo-Fr 8.00-12.00 Uhr), App. 22662

Bedienstete der Universität
Universitätsprofessorinnen/-professoren: Univ.-Prof. Dr. König, Helmut,
Raum 00-521 (Sprechzeiten: Mo-Fr 14.00-15.00 Uhr), App. 24634; Univ.-Prof. Dr. Unden, Gottfried,
Raum 00-563 (Sprechzeiten: Mo-Fr 14.00-15.00 Uhr), App. 23550
Entpflichtete/ i.R. befindliche Professorinnen/Professoren: Univ.-Prof. Dr. (emeritiert) Radler, Ferdinand
Wiss. Assistentinnen/Assistenten: Dr. rer. nat. Fröhlich, Jürgen, Raum 01-553, App. 23544
Wiss. Mitarbeiterinnen/Mitarbeiter: Dipl.-Biol Achebach, Stefanie, App. 23553; Dipl.-Biol. Akca, Erol, App. 23547; Dr. rer. nat. Claus, Harald, App. 23547; Dipl.-Biol. Dröge, Stefan, App. 23454; Dipl.-Biol. Hirschhäuser, Steffen, App. 23543; Dipl.-Biol. Kim, Okbin, App. 23553; Dipl.-Biol. Kleefeld, Alexandra, App. 23552; Dipl.-Biol Kneuper, Holger, App. 23553; Dipl.-Biochemikerin Li, Li, App. 23543; Dipl.-Biol. Limper, Uta, App. 23547; Dr. rer. nat. Pfeiffer, Peter, Ak. Dir., App. 23542; Dipl.-Biol. Richter, Hanno, App. 23551; Dipl.-Chem. Theobald, Sascha, App. 23546; Dr.-Ing. Ultee, Annemieke, App. 23540
Nichtwiss. Mitarbeiterinnen/Mitarbeiter: Gneipel, Armin, TA, Raum 01-537, App. 23545; Schlander, Martina, MTA, Raum 00-517, App. 23547; Schönig, Inge, BTAe, Raum 00-513, App. 23548

Institut für Molekulare Biophysik

Welderweg 26, 55128 Mainz
Geschäftsführender Leiter: Univ.-Prof. Dr. rer. nat. Decker, Heinz, App. 23570

Sekretariat: Dick, Gabriele, Dipl.-Biol.,Dipl.-Bibl., Raum 00-141 (Raum 1) Öffnungszeiten Mo-Fr 10-13, Welderweg 26, 55128 Mainz, App. 23579 23570

Bedienstete der Universität
Universitätsprofessorinnen/-professoren: Univ.-Prof. Dr. rer. nat. Decker, Heinz, Raum 00-133 (Raum 1) Sprechstunde n.tel.V., App. 23570
Universitätsdozentinnen/-dozenten: HD Dr. Hellmann, Nadja, Dipl.-Physikerin, Raum 00-122 (Raum 9) Sprechstunde n.V., App. 23565
Juniorprofessorinnen/professoren: Prof. Dr. Jaenicke, Elmar, Dipl.-Biol., App. 23576
Wiss. Mitarbeiterinnen/Mitarbeiter: Dr. rer. nat. Hartmann, Hermann, Akad.Oberrat, Dipl-Phys., Raum 00-136 (Raum 6) Sprechstunde n.V., App. 23564 23576; Hörnemann, Julia, Dipl.-Biol., Raum 00-121 (Raum14), App. 23569; Liu, Jianing, Dipl.-Phys., Raum 04-623 (Staudingerweg 7), App. 25953; Moeller, Marco, Dipl.-Biol., Raum 00-111 (Raum 12), App. 23565; Nillius, Dorothea, Dipl.-Biol., Raum 00-145 (Raum 2), App. 23576; Salzbrunn, Uwe, Dipl.-Biol., Raum 00-126 (Raum 8), App. 23565; Schoen, Axel, Dipl.-Biol., Raum 00-111 (Raum 12), App. 23568; Schweikardt, Thorsten, Dipl.-Biol., Raum 00-145 (Raum 2), App. 23576
Nichtwiss. Mitarbeiterinnen/Mitarbeiter: Dick, Gabriele, Dipl.-Biol.,Dipl.-Bibl., App. 23579 23570; Schaubruch, Kirsten, Chem.-Techn.Assistentin, App. 23569

Fachschaft Biologie

Müllerweg 6, 55099 Mainz, Tel. 06131-39-24217, Fax. 06131-39-23932, E-Mail: fs.biologie@uni-mainz.de
Internetseite: http://www.fachschaft.biologie.uni-mainz.de
Öffnungszeiten: Erste Vorlesungswoche täglich 11 - 12 Uhr studentische Studienberatung. Weitere Öffnungszeiten siehe Aushänge.

Fachschaft Anthropologie

Coloel-Kleinmann-Weg 2, 55099 Mainz, Tel. 06131 39 23471, E-Mail: AnthroJones@web.de

Fachbereich 21 - Biologie

Einführende und institutsübergreifende Lehrveranstaltungen

Einführungsveranstaltung für Studienanfänger, Fach- und Hochschulortwechsler (Diplom, Lehramt an Gymnasien); Vorlesung; Donnerstag, den 22. April 2004, 10:15 - 12:00, Hs 18 — Paulsen H. mit Zerbe R.

Einführung in das Magisterstudium für Studienanfänger (Fächer: Anthropologie, Botanik und Zoologie); Vorlesung; Donnerstag, den 22. April 2004, 12:15 - 14:00 Uhr, Hs 18 — Henke W., Zischler H.

Einführung in den Bachelor-Studiengang „Molekulare Biologie" Informationsveranstaltung; Donnerstag, 22.04.2004, 14.15 - 15.00, Hs 18 — Markl J.

Einführung in die Biologie Vorlesung; 4 SWS; Schein; ECTS: 5; Mo, Mi, 10:15 - 12:00, Hs 18 — Kadereit J.W., Markl J., Wegener G.

Fachpraktikum Biologie für Lehramtskandidaten (mit betreutem Schulpraktikum); Seminar; 2 SWS; Schein; für Lehramtsstudierende; n. V. Anmeldung unter Tel.06131-968124, Staatl. Studienseminar für das Lehramt an Gymnasien, Schillstr. 2, 55131 Mainz — Köstler A.

Fernstudium „Biologie für Biologielaborant(inn)en und verwandte Berufe"

Der nächste Block des Fernstudiums findet zu Beginn des Wintersemesters 2004/05 statt

Botanik

Vorlesungen

Allgemeine Botanik I: Diversität der Blütenpflanzen Vorlesung; 2 SWS; ECTS: 3; Di, 10:15 - 12:00, Hs 18; Beginn 27.04.04 — Claßen-Bockhoff R.

Ökologie und Evolution Vorlesung; 2 SWS; ECTS: 3; Do, 10:15 - 12:00, Hs 18; Beginn 29.04.04 — Kadereit J.W., Seitz A.

Biophotonen Vorlesung; 2 SWS; Mo, Mi, 9:15 - 10:00, SR 11; ab 3.5.2004 — Rothe G.

Bio- und Gentechnik der Pflanzen Vorlesung; 1 SWS; Do, 10:15 - 11:00, SR 11; ab 6.5.2004 — Wernicke W.

Stoffkreisläufe und aktuelle Probleme der Ökophysiologie Vorlesung; 2 SWS; Di, 14:15 - 16:00, Hs 18; ab 4.5.2004 — Wild A.

Einführung in die Pflanzengeographie II (Formationslehre-Fortsetzung) Vorlesung; 1 SWS; Do, 13:15 - 14:00, SR 275 (Spez. Botanik); Beginn 06.05.04 — Lüpnitz D.

Systematik und Stammesgeschichte der Landpflanzen Vorlesung; 2 SWS; Di, 13:15 - 15:00, SR 275 (Spez. Botanik); ab 27.04.04 — Kadereit J.W.

Elektronenmikroskopie I für Naturwissenschaftler Vorlesung; 2 SWS; Do, 15:00 - 17:00, SR J 231 — Banhart F.

Übungen für Bachelor-Studiengang „Molekulare Biologie"

Modul 1 (Ü: Pflanzen): ist die Lehrveranstaltung - Botanische Anfängerübungen: Systematik und Evolution - Weitere Informationen in der Einführungsveranstaltung!

Übungen

ACHTUNG ÄNDERUNGEN !!

Gemäß der neuen Diplomprüfungsordnung vom 11. September 2003 sind ab dem SS 2004 folgende Änderungen für die Lehrveranstaltungen des Grundstudiums zu beachten: Die neuen Lehrveranstaltungen werden als Äquivalent zu den bisher gültigen Prüfungs- bzw. Studienordnungen anerkannt. Betroffen sind folgende Studiengänge: - Diplom: alle StO und PO vor September 2003 - Lehramt an Gymnasien - Magister: mit der Fächerkombination Botanik / Zoologie - Nebenfachbiologen **die folgenden Lehrveranstaltungen wurden neu konzipiert : Botanische Anfängerübungen** ersetzen - Botanisch mikroskopische(s) Anfängerpraktikum/ übungen - Botanisch morphologische(s) und Pflanzenbestimmungspraktikum/ übungen (Morphologieteil) **Botanische und zoologische Bestimmungsübungen mit Exkursionen** ersetzen - Botanisch morphologische(s) und Pflanzenbestimmungspraktikum/ übungen (Bestimmungsteil) - Tierbestimmungspraktikum/ übungen - 2 zoologische und 2 botanische Exkursionen

Botanische Anfängerübungen: Systematik und Evolution (in 2 Parallelen)
Übung; 4 SWS; Schein; ECTS: 8; MONTAG: Platzvergabe und Vorbesprechung 03/05/04 (Anwesenheitspflicht), Beginn 10/05/04; DONNERSTAG: Platzvergabe und Vorbesprechung 29/04/04 (Anwesenheitspflicht), Beginn 06/05/04;

Mo	13:15 - 17:00	PR Gresemundweg 4	Claßen-Bockhoff R. Comes H.-P., Kadereit J.W., Rothe G., mit, Beutelmann P., Menzel K., Schmitt V.
Do	13:15 - 17:00	PR Gresemundweg 4	s. Parallele Mo

Botanische und zoologische Bestimmungsübungen mit Exkursionen (in 4 Parallelen); Übung; 4 SWS; Schein; ECTS: 7; Botanischer und zoologischer Teil im wöchentlichen Wechsel, Beginn: 03.05 / 04.05. / 05.05. / 06.05.2004 mit botanischen Übungen; Studierende nach der alten Prüfungsordnung können bei Bedarf den botanischen oder zoologischen Teil der Übungen jeweils separat besuchen;

Mo	13:15 - 16:15	PR Gresemundweg 2	Eisenbeis G. Kadereit J.W., Lüpnitz D., mit, N.N.
Di	13:15 - 16:15	PR Gresemundweg 2	Eisenbeis G. Kadereit J.W., Lüpnitz D., mit, N.N.
Mi	13:15 - 16:15	PR Gresemundweg 2	Eisenbeis G. Kadereit J.W., Lüpnitz D., mit, N.N.
Do	13:15 - 16:15	PR Gresemundweg 2	Honomichl K. Kadereit J.W., Lüpnitz D., mit, N.N.

Pflanzenbestimmungsübung/-praktikum für Studierende im Nebenfach Biologie — Kadereit J.W. mit Omlor R.
Übung; 2 SWS; Mi, 17:15 - 19:00, PR Gresemundweg 2

Pflanzenphysiologische Übungen: Parallele A - Di 14-19 — Rothe G. mit Ochs G. Zerbe R.
Übung; 5 SWS; Schein; ECTS: 9; Beginn: Parallele A: 27.04.04, 14:15 Uhr, PR Gresemundweg 2; Di, 14:15 - 19:00, PR Pflanzenphysiologie; Anmeldung: Mi., 18.02.04, 17:00 Uhr, HS 18; Vorbesprechung: 26.4.2004, 13:15 Uhr, Hs 18

Pflanzenphysiologische Übungen: Parallele B - Mi 8-13 — Rothe G. mit Hobe S. Zerbe R.
Übung; 5 SWS; Schein; ECTS: 9; Beginn: Parallele B: 27.04.04, 14:15 Uhr, PR Gresemundweg 2; Mi, 8:15 - 13:00, PR Pflanzenphysiologie; Anmeldung: Mi., 18.02.04, 17:00 Uhr, HS 18; Vorbesprechung: 26.4.2004, 13:15 Uhr, Hs 18

Pflanzenphysiologische Übungen: Parallele C - Mi 14-19 — Rothe G. mit Kuhn U. Zerbe R.
Übung; 5 SWS; Schein; ECTS: 9; Beginn: Parallele C: 28.04.04, 14:15 Uhr, PR Gresemundweg 2; Mi, 14:15 - 19:00, PR Pflanzenphysiologie; Anmeldung: Mi., 18.02.04, 17:00 Uhr, HS 18; Vorbesprechung: 26.4.2004, 13:15 Uhr, Hs 18

F I - Biologie der Pilze, Flechten und Moose, mit praktischen Übungen
Übung; 8 SWS; Schein; ECTS: 8; Mo-Fr, 8:15 - 12:00, PR Gresemundweg 2; täglich, halbtägig, 1. Semesterdrittel (26.04. - 24.5.2004), Beginn: 27.04.04; Vorbesprechung: 26.4.2004, 08:15 Uhr, PR Gresemundweg 2
Wernicke W.
mit
Beutelmann P.
Menzel K.

F I - Übung in der vorlesungsfreien Zeit: Biochemie und Molekularbiologie der Pflanzen; Übung; 2 Wochen, ganztägig; Zeit n.V., GPR Allg. Botanik; Z. n. V.
Paulsen H.
Wernicke W.
Schmid V.
mit, Ochs G., Schmitt V.

FI - Reproduktionsbiologie und biotische Interaktionen in der mitteleuropäischen Flora; Übung; 8 SWS; Schein; ECTS: 8; Mo-Fr, 8:15 - 12:00, GPR 266; täglich, halbtägig, 2. Semesterdrittel; Vorbesprechung 25.06.2004
Kadereit J.W.
Comes H.-P.
mit
Repplinger M.

F II - Botanische Übungen: Entwicklungs- und Molekularbiologie, Stoffwechselphysiologie - Block A: Zellbiologie und Entwicklungsphysiologie der Pflanzen; Übung; 14 SWS; Schein; ECTS: 14; ganztägig, 4-wöchig; Mo-Fr, Zeit n.V., GPR Allg. Botanik; Laborübung nach freier Absprache; Vorbesprechung: 17.2.2004, 12:15 Uhr, SR Allg.Bot. (Müllerweg 6)
Wernicke W.
mit
Lukes R.

F II - Botanische Übungen: Entwicklungs- und Molekularbiologie, Stoffwechselphysiologie - Block B: Genetische Markersysteme bei Pflanzen; Übung; 14 SWS; Schein; ECTS: 14; ganztägig, 4-wöchig; Mo-Fr, Zeit n.V., GPR Allg. Botanik; Laborübung nach freier Absprache; Vorbesprechung: 17.2.2004, 12:15 Uhr, SR Allg.Bot. (Müllerweg 6)
Rothe G.
mit
Haese A.
von Meltzer C.

F II - Botanische Übungen: Entwicklungs- und Molekularbiologie, Stoffwechselphysiologie - Block C: Ausgewählte Themen nach Absprache; Übung; 14 SWS; Schein; ECTS: 14; ganztägig, 4-wöchig; Laborübung nach freier Absprache; Vorbesprechung: 17.2.2004, 12:15 Uhr, SR Allg.Bot. (Müllerweg 6)
Paulsen H.
Schmid V.
mit
Beutelmann P.
Hobe S.

F II - Botanische Übungen: Entwicklungs- und Molekularbiologie, Stoffwechselphysiologie - Block D: Austausch von klimarelevanten Spurengasen zwischen Vegetation und Atmophäre; Übung; 14 SWS; Schein; ECTS: 14; ganztägig, 4-wöchig; Laborübung nach freier Absprache; Vorbesprechung: 17.2.2004, 12:15 Uhr, SR Allg.Bot. (Müllerweg 6)
Kesselmeier J.

FII - Projektarbeiten zu blütenbiologischen Themen
Übung; 14 SWS; Schein; ECTS: 14; Mo-Fr, 8:15 - 16:00, GPR 266; täglich, ganztägig, 3. Semesterdrittel (30.06.-27.07.04)
Claßen-Bockhoff R.
mit
Tweraser E.
Wester P.

Seminare

Biomineralisation
Seminar; 2 SWS; Schein; ECTS: 2; Do, 13:15 - 15:00, SR 11
Paulsen H.
mit
Hobe S.

Seminar über Molekularbiologie, Biochemie und Physiologie der Photosynthese; Seminar; 2 SWS; Schein; ECTS: 2; Mo, 15:00 - 17:00, SR 11; ab 26.4.2004
Wild A.
Schmid V.
mit
Rühle W.

Fachdidaktisches Seminar - Pflanzenphysiologische Versuche in der Schule
Seminar; 2 SWS; Schein; ECTS: 2; Anmeldeliste liegt vor dem Sekretariat der Allgemeinen Botanik aus; Fr, 13:15 - 14:45, PR Gresemundweg 2; Vorbesprechung: 30.4.2004
Wild A.
mit
Schmitt V.

Moderne Methoden zur Strukturaufklärung von Proteinen
Seminar; 2 SWS; Schein; ECTS: 2; Di, 17:15 - 19:00, SR 11; ab 4.5.2004; Vorbesprechung: 27.4.2004, 17:15 Uhr, SR 11
Büchel C.

Terrestrische Ökosysteme — Rothe G. mit Haese A. von Meltzer C.
Seminar; 2 SWS; Schein; ECTS: 2; Mi, 10:15 - 12:00, SR 275 (Spez. Botanik); ab 28.4.2004

Floristisches Seminar mit Geländegängen — Claßen-Bockhoff R. mit Dubitzky G.
Seminar; 4 SWS; Schein; ECTS: 4; Mo, 13:15 - 17:00, GPR 266; Beginn 03.05.04

Geobotanisches Seminar — Lüpnitz D.
Seminar; 2 SWS; Schein; ECTS: 2; Do, 14:15 - 16:00, SR 275 (Spez. Botanik); Beginn 06.05.04

Botanisches Institutsseminar — Kesselmeier J. Paulsen H. Schmid V., Wernicke W., Wild A., mit, Rühle W., Hobe S.
Seminar; 2 SWS; jede 2. Woche Do, 17:00 - 18:30, SR 11

Seminar für fortgeschrittene Studierende und ExamenskandidatInnen über aktuelle Literatur der Pflanzenphysiologie und -molekularbiologie; — Paulsen H.
Seminar; 1 SWS; jede 2. Woche Do, 17:00 - 18:30, SR Allg.Bot. (Müllerweg 6); ab 29.4.2004

Seminar für ExamenskandidatInnen der Arbeitsgruppe Paulsen — Paulsen H.
Seminar; 2 SWS; Z. u. O. n. V.

Seminar für ExamenskandidatInnen der Arbeitsgruppe Rothe — Rothe G.
Seminar; 1 SWS; Z. u. O. n. V.

Seminar für ExamenskandidatInnen der Arbeitsgruppe Wernicke — Wernicke W.
Seminar; 2 SWS; Z. u. O. n. V.

Seminar für Kandidaten/innen der Arbeitsgruppe Schmid — Schmid V.
Seminar; 1 SWS; Z. u. O. n. V.

Seminar für Kandidaten der AG Claßen-Bockhoff — Claßen-Bockhoff R. mit Kandidaten der AG
Seminar; 1 SWS; Z.u.O.n.V.

Seminar für Kandidaten der AG Kadereit — Kadereit J.W. mit Kandidaten der AG
Seminar; 1 SWS; Z.u.O.n.V.

Seminar für Kandidaten der AG Lüpnitz — Lüpnitz D. mit Kandidaten der AG
Seminar; 1 SWS; Z.u.O.n.V.

Seminar für Kandidaten der AG Siegert — N.N.
Seminar; 1 SWS; Z.u.O.n.V.

Exkursionen

Exkursion „Gargano (Italien)"; floristisch-blütenbiologisch ausgerichtete — Claßen-Bockhoff R. mit N.N.
Exkursion; Schein; voraussichtlich in der Pfingstwoche (s. Aushang vor HS 18)

Exkursionen allgemein: — Claßen-Bockhoff R. Kadereit J.W. Lüpnitz D. Paulsen H., Wild A., mit, wissenschaftlichen Mitarbeitern der Institute
Exkursion; Schein; Ankündigungen zu Exkursionen und Anmeldung Ende WS 03/04 (s. Aushang vor HS 18)

Norddeutschlandexkursion — Kadereit J.W. mit N.N.
Exkursion; Schein; voraussichtlich in der 1. Woche der Semesterferien (s. Aushang vor HS 18)

Kolloquien

Botanisches Kolloquium — Professoren und Dozenten der Allgemeinen Botanik
Kolloquium; 2 SWS; Zeit n.V., Hs 11; siehe Aushang

Sonstiges

Anleitung zum wissenschaftlichen Arbeiten — Professoren und Dozenten der Botanik
AWA; Z. u. O. n. V.

Botanik im Garten (Pflanzenvorweisungen für Studierende im Botanischen Garten); LV; (S. Aushang vor HS 18); Zeit und Raum n.V. — N.N.

Interne Gärtnerschulung für Gärtner/-innen des Botanischen Gartens
LV; Mo, 10:00 - 12:00, SR 275 (Spez. Botanik) — Kadereit J.W. mit Mitarbeitern des Instituts

Zoologie

Vorlesungen

Allgemeine Zoologie II, Teil A: Neurobiologie — Neumeyer Ch.
Vorlesung; 2 SWS; ECTS: 2,5; Di, Do, 8:15 - 9:00, Hs 18

Allgemeine Zoologie II, Teil B: Vegetative Physiologie — Markl J., Stöcker W., Burmester Th.
Vorlesung; 2 SWS; ECTS: 2,5; Di, Do, 9:15 - 10:00, Hs 18

Ökologie und Evolution — Kadereit J.W., Seitz A.
Vorlesung; 2 SWS; ECTS: 3; Do, 10:15 - 12:00, Hs 18; Beginn 29.04.04

Stämme des Tierreichs, Teil 1: Baupläne der Tiere und Spezielle Zoologie — Martens J., Honomichl K.
Vorlesung; 2 SWS; Mo, Mi, 12:15 - 13:00, SR 11; ab 26.4.2004

Humanbiologie II — Neumeyer Ch.
Vorlesung; 2 SWS; Fr, 10:15 - 12:00, N 025; (Becherweg 21, Naturwiss. Gebäude)

Populationsbiologie II (Populationsgenetik und Evolution) — Seitz A. mit Johannesen J.
Vorlesung; 2 SWS; Mo, 13:15 - 15:00, SR 11

Marine Lebensräume, ihre Tierwelt und deren Anpassungen — Hoeger U.
Vorlesung; 2 SWS; Di, 15:15 - 17:00, SR 11

Biologie der Bodentiere — Eisenbeis G.
Vorlesung; 1 SWS; jede 2. Woche Fr, 10:15 - 12:00, SR 11

Auge und Gehirn: Informationsverarbeitung im visuellen System — Wässle H.
Vorlesung; 2 SWS; Do, 15:30 - 17:00, SR 11; ab 6.5.2004

Reproduktionstoxikologie - Arzneimittelsicherheit bei der Entwicklung von Säuger und Mensch (Vorlesung mit Demonstrationen); Vorlesung; 1 SWS; jede 2. Woche Fr, 10:15 - 12:00, Hs 18a; ab 30.4.2004 — Viertel B.

Versuchstierkunde (Blockvorlesung im Anschluss an das Sommersemester) — Wolfrum U. mit Reifenberg K., N.N.
Vorlesung; 1 SWS; Schein; ECTS: 1; 02.08. - 06.08.2004, täglich 09.00-12.00, Hs 18

Übungen für Bachelor-Studiengang „Molekulare Biologie"

Modul 1 (Ü: Tiere): ist die Lehrveranstaltung - Zoologische Anfängerübungen: Baupläne der Tiere - Weitere Informationen in der Einführungsveranstaltung!

Übungen

ACHTUNG ÄNDERUNGEN !!

Gemäß der neuen Diplomprüfungsordnung vom 11. September 2003 sind ab dem SS 2004 folgende Änderungen für die Lehrveranstaltungen des Grundstudiums zu beachten: Die neuen Lehrveranstaltungen werden als Äquivalent zu den bisher gültigen Prüfungs- bzw. Studienordnungen anerkannt. Betroffen sind folgende Studiengänge: - Diplom: alle StO und PO vor September 2003 - Lehramt an Gymnasien - Magister: mit der Fächerkombination Botanik / Zoologie - Nebenfachbiologen **die folgende Lehrveranstaltung wurde neu konzipiert: Botanische und zoologische Bestimmungsübungen mit Exkursionen** ersetzen - Botanisch morphologische(s) und Pflanzenbestimmungspraktikum/ übungen (Bestimmungsteil) - Tierbestimmungspraktikum/ übungen - 2 zoologische und 2 botanische Exkursionen

Zoologische Anfängerübungen: Baupläne der Tiere (in 3 Parallelen)
Übung; 4 SWS; Schein; ECTS: 8; Beginn: 04.05. , 05.05. bzw. 07.05.2004;

Di	13:15 - 17:00	PR Gresemundweg 4	Stöcker W.
Mi	13:15 - 17:00	PR Gresemundweg 4	Markl J. Lieb B., mit, Gebauer W.
Fr	13:15 - 17:00	PR Gresemundweg 4	Dorn A. Eisenbeis G.

Botanische und zoologische Bestimmungsübungen mit Exkursionen (in 4 Parallelen); Übung; 4 SWS; Schein; ECTS: 7; Botanischer und zoologischer Teil im wöchentlichen Wechsel, Beginn: 03.05 / 04.05. / 05.05. / 06.05.2004 mit botanischen Übungen; Studierende nach der alten Prüfungsordnung können bei Bedarf den botanischen oder zoologischen Teil der Übungen jeweils separat besuchen;

Mo	13:15 - 16:15	PR Gresemundweg 2	Eisenbeis G.
Di	13:15 - 16:15	PR Gresemundweg 2	Eisenbeis G.
Mi	13:15 - 16:15	PR Gresemundweg 2	Eisenbeis G.
Do	13:15 - 16:15	PR Gresemundweg 2	Honomichl K.

Tierphysiologische Übungen (in 2 Parallelen)
Übung; 5 SWS; Schein; ECTS: 10; Beginn: 03. bzw. 04.05.2004; Begleitvorlesung: Sa, 08.05.2004, 9.00-13.00 Uhr, Hs 18; Vorbesprechung: Di, 27.04.2004, 12.00-13.00, Hs 18; Anmeldung und Platzvergabe: Mi, 18.02.2004 ab 17:00 Uhr (nach Fachsemestern gestaffelt, siehe Aushang), Hs 18;

Mo	13:00 - 17:00	PR Tierphysiologie	Markl J. Neumeyer Ch., Burmester Th., mit, Behrend K., Beyer J., Depoix F., Gehres M., Haberkamp M., Hagner-Holler S., Hesse R., Meißner U., Schaffeld M.
Di	13:00 - 17:00	PR Tierphysiologie	siehe Parallelkurs

F I: Zoologische Übungen für Fortgeschrittene; Block: Articulata — Honomichl K.
Übung; 8 SWS; Schein; ECTS: 10; Mo-Fr 08.15-12.00, PR Gresemundweg 4, 1. Semesterdrittel (26.04. - 24.05.2004) Beginn: 26.04., 9.15 Uhr; Anmeldung: ab Januar 2004 Liste vor dem Institutssekretariat

F I: Zoologische Übungen für Fortgeschrittene; Block: Deuterostomia — Martens J. mit N.N.
Übung; 8 SWS; Schein; ECTS: 10; Mo-Fr 08.15-12.00, PR Gresemundweg 4, 2. Semesterdrittel (25.05. - 29.06.2004); Anmeldung: ab Januar 2004 Liste vor dem Institutssekretariat

F I: Zoologische Übungen für Fortgeschrittene: Einführung in Methoden der Neurobiologie; Übung; 8 SWS; Schein; ECTS: 10; 2. Semesterdrittel (25.05. - 29.06.2004), Z.u.O.n.V.; Anmeldung: nach Ende des Wintersemesters bei Dr. Mora-Ferrer (SB II, Zi. 04-146) oder Dr. Hevers (Tel. 17-6787 oder 17-3753) — Neumeyer Ch. mit Hevers W. Mora-Ferrer C.

F I: Zoologische Übungen für Fortgeschrittene: Marines Zooplankton — Hoeger U. mit Fiege D.
Übung; 8 SWS; Schein; ECTS: 10; Mo-Fr ganztägig, PR 2, 2. Semesterdrittel (nur 14.06. - 25.06.2004); Vorbesprechung: 28.4.2004, 15.15 Uhr, SR 11

F I: Verhaltensökologische - sinnesphysiologische Übungen für Fortgeschrittene mit großer Exkursion nach Slowenien; Übung; 8 SWS; Schein; ECTS: 10; 3. Semesterdrittel (30.06. - 27.07.2004), Zeit nach Vereinbarung, PR 2/ Laborräume AG Wolfrum; Anmeldung: ab sofort Liste vor dem Institutssekretariat, Vorbesprechung: Mo, 16.02.2004, 12.30 Uhr, PR 2 — Wolfrum U. Draslar K. mit Latz M.

Begleitvorlesung: Molecular sensory physiology — Wolfrum U. Draslar K.
Vorlesung; 2 SWS; 3. Semesterdrittel (30.06. - 27.07.2004), Zeit nach Vereinbarung, SR 11

F I: Zoologische Übungen für Fortgeschrittene: Histologie: Herstellung und Interpretation lichtmikroskopischer Präparate; Übung; 8 SWS; Schein; ECTS: 10; Mo-Fr vormittags, 3. Semesterdrittel (30.06. - 27.07.2004) und zusätzlich 4 Wochenstunden nach Vereinbarung, PR Gresemundweg 4; Anmeldung: ab Januar 2004 Liste vor dem Institutssekretariat; Vorbesprechung: Di, 27.04.2004, 12.30 Uhr, PR Gresemundweg 4 — Dorn A.

F I: Zoologische Übungen für Fortgeschrittene: Molekulare Zellbiologie Übung; 8 SWS; Schein; ECTS: 10; Blockübung im Anschluss an das Sommersemester; 02.08.-13.08.2004, ganztägig, PR Gresemundweg 4; Anmeldung/Vorbesprechung/Platzvergabe: Di, 11.05.2004, 12.00 Uhr, SR AG Markl (02-122) — Markl J., Burmester Th., Lieb B. mit Gebauer W., Haberkamp M., Meißner U., Schaffeld M.

F II: Zoologische Übungen für Fortgeschrittene, Block 1a: Regulation des Zell- und Organstoffwechsels der Tiere; Übung; 14 SWS; Schein; ECTS: 14; Mo-Fr ganztägig, Labor AG Wegener, 1. Semesterdrittel (26.04.-24.05.2004); Anmeldung: ab Januar 2004 Liste vor dem Institutssekretariat; Platzvergabe: Fr, 13.02.2004, 13.00, Hs 18 — Kamp G., Wegener G.

F II: Zoologische Übungen für Fortgeschrittene, Block 3a: Vergleichende Sinnesphysiologie; Übung; 14 SWS; Schein; ECTS: 14; Mo-Fr ganztägig, SR AG Campenhausen (SB II, 04-234), 3. Semesterdrittel (30.06. - 27.07.2004); Anmeldung: ab Januar 2004 Liste vor dem Institutssekretariat; Platzvergabe: Fr, 13.02.2004, 13.00, Hs 18 — Neumeyer Ch. mit Schramme J.

F II: Zoologische Übungen für Fortgeschrittene, Block 4a: Molekulare Tierphysiologie; Übung; 14 SWS; Schein; ECTS: 14; ganztägig, Termine nach Absprache mit den Betreuern, Laborräume der AG Markl; Anmeldung/Vorbesprechung/Platzvergabe: Mi, 28.04.2004, 12.00 Uhr, SR AG Markl — Markl J., Burmester Th., Lieb B. mit Gebauer W., Hagner-Holler S., Meißner U., Schaffeld M.

F II: Zoologische Übungen für Fortgeschrittene, Block 4b: Ökologie der Lebensgemeinschaften; Übung; 14 SWS; Schein; ECTS: 14; ganztägig, Termine nach Vereinbarung, Räume der AG Böhning-Gaese; Anmeldung: ab Januar 2004 im Sekretariat der Abt. Ökologie; Vorbesprechung: 9.2.2004, 12.15 Uhr, SR-AG Seitz (02-466) — Böhning-Gaese K. mit Bleher B., Farwig N., Lemoine N., Schaefer H.-Ch., Voigt F.

Übungen zur Strahlenkunde
Übung; 1 SWS; Schein; ECTS: 2; Blockübung im Anschluss an das Sommersemester; 02.08. - 06.08.2004, 9.15-14.00 Uhr, SR 275 (Spez. Botanik); Anmeldung: ab Januar 2004 Liste vor dem Institutssekretariat, Vorbesprechung/Platzvergabe: Do, 13.05.2004, 12.00 Uhr, HS 18 — Markl J. mit Beyer J.

Ökologische Übungen für Lehramtsstudierende
Übung; 5 SWS; nach besonderer Ankündigung, SR AG Seitz (02-466) — Seitz A. mit Diegisser Th., Johannesen J.

Seminare

Aktuelle Themen der Entwicklungsbiologie
Seminar; 2 SWS; Schein; ECTS: 2; Do, 10:15 - 12:00, SR 275 (Spez. Botanik); Vorbesprechung: 29.4.2004, 10.15 Uhr, SR 275 (Spez. Botanik) — Dorn A.

Biologie der Reptilien
Seminar; 2 SWS; Schein; ECTS: 2; Mi, 16:15 - 18:00, SR-AG Seitz (02-466) — Veith M.

Biologie und Gesellschaft: Diskussion philosophischer und gesellschaftlicher Aspekte biologischer Forschung und Erkenntnis; Seminar; 2 SWS; Schein; ECTS: 2; Mo, 17:15 - 19:00, SR 275 (Spez. Botanik) — Wegener G., Kamp G.

Populationsgenetik und Evolution — Seitz A. mit Johannesen J.
Seminar; 2 SWS; Schein; ECTS: 2; Do, 13:15 - 15:00, SR-AG Seitz (02-466)

Ökologie und Schutz von Lebensgemeinschaften — Böhning-Gaese K. mit Bleher B. Schaefer H.-Ch., Voigt F.
Seminar; 2 SWS; Schein; ECTS: 2; Di, 13:15 - 14:45, SR-AG Seitz (02-466); Vorbesprechung: 27.4.2004, 13.15 Uhr, SR-AG Seitz (02-466)

Computergestützte 3D- Strukturanalyse von Proteinen aus elektronenmikroskopischen Aufnahmen; Seminar; 2 SWS; Schein; ECTS: 2; Do, 14:00 - 16:00, SR AG Markl (02-122) — Markl J. mit Depoix F. Meißner U.

Molekularbiologie heute (vorzugsweise Kandidaten) — Lieb B.
Seminar; 1 SWS; ECTS: 1; Mi, 9:30 - 10:30, Raum n.V.; Raum 01-236

Sinnesphysiologie (vorzugsweise Kandidaten) — Neumeyer Ch.
Seminar; 2 SWS; Schein; ECTS: 2; Mo, 17:15 - 19:00, SR-AG Campenhausen (SB II, 04-234)

Aktuelle Probleme der Ökologie (für Fortgeschrittene, vorzugsweise Kandidaten); Seminar; 2 SWS; Schein; ECTS: 2; Mi, 9:30 - 11:00, SR-AG Seitz (02-466) — Seitz A. Böhning-Gaese K. Veith M.

Paperclub Ökologie (vorzugsweise Kandidaten) — Böhning-Gaese K.
Seminar; 1 SWS; Schein; ECTS: 1; Mi, 11:15 - 12:00, SR-AG Seitz (02-466)

Aktuelle Probleme der molekularen Physiologie (für Fortgeschrittene, vorzugsweise Kandidaten); Seminar; 2 SWS; Schein; ECTS: 2; Mo 08.30-10.00, Raum 02-225 — Wegener G. Kamp G.

Proteinstrukturen im Trend; Arbeitsgruppenseminar (vorzugsweise Kandidaten); Seminar; 1 SWS; ECTS: 1; Do, 10:00 - 11:00, SR AG Markl (02-122); ab 6.5.2004 — Markl J.

Neueste Befunde zum Cytoskelett von Sinneszellen und zu senso-neuronalen Degenerationen (vorzugsweise Kandidaten); Seminar; 2 SWS; Schein; ECTS: 2; Di, 9:15 - 11:00, SR 11; (auch während der Semesterferien) — Wolfrum U.

Cell biology of sensory cells (vorzugsweise Kandidaten) — Wolfrum U. mit Latz M. N.N.
Seminar; 2 SWS; Schein; ECTS: 2; Unterrichtssprache: Englisch; Fr, 13:15 - 15:00, SR 11; (auch während der Semesterferien)

Synapse, Netzwerk, Sinnessysteme — Brandstätter J.H. mit Behrend K.
Seminar; 2 SWS; Schein; ECTS: 2; ab 6.5.2004; Do 12.15-14.00, SB II Raum 02-432

Aktuelle Aspekte der Haustierkunde — Hemmer H.
Seminar; 2 SWS; Schein; ECTS: 2; Fr, 10:15 - 12:00, SR 275 (Spez. Botanik); ab 7.5.2004

21

Exkursionen

Große meereszoologische Exkursion nach Giglio (Italien) — Markl J. mit Depoix F. Meißner U.
Exkursion; Schein; ECTS: 4; 10.09.2004 (Abfahrt ca. 17.00 Uhr) - 19.09.2004 (Ankunft ca. 10.00 Uhr), Insel Giglio/ Italien; Anmeldung/Vorbesprechung/Platzvergabe: Mo, 10.05.2004, 17.00 Uhr, SR AG Markl (02-122)

Begleitseminar: Meereszoologie — Markl J. mit Depoix F. Meißner U.
Seminar; 2 SWS; Schein; ECTS: 2; während der Exkursion, Insel Giglio/ Italien

Große meeresbiologische Exkursion: Ökologie und Physiologie der Fauna des Wattenmeeres; Exkursion; Schein; Carolinensiel, 21.05. - 27.05.2004; Anmeldung: ab Januar 2004 Liste vor dem Institutssekretariat — Kamp G. Wegener G.

Große meeresbiologische Exkursion nach Villefranche-sur-Mèr (Südfrankreich); Exkursion; Schein; Bevorzugt für Teilnehmer der F I-Übung „Marines Zooplankton"; ca. August / September 2004 (genauer Termin wird noch bekannt gegeben); Anmeldung: ab Januar 2004 Liste vor dem Institutssekretariat; Vorbesprechung/Platzvergabe: Mi, 28.04.2004, 15.15 Uhr, SR 11 — Stöcker W. Hoeger U. mit Fiege D.

Große Exkursion in das Karstgebiet Sloweniens
Exkursion; Schein; nur in Verbindung mit der F I -Übung „Verhaltensökologische - sinnesphysiologische Übungen für Fortgeschrittene"; 30.06. - 13.07.2004; Anmeldung: siehe F I-Übung — Wolfrum U. Draslar K. mit N.N.

Große zoologisch/ökologische Exkursion nach Pesina (Gardasee und Monte Baldo); Exkursion; Schein; 08.09. - 18.09.2004, Anmeldung im Sekretariat der Abt. Ökologie (Anatomie-Gebäude, Zi. 02-446) — Seitz A. Veith M.

Kolloquien

Zoologisches Kolloquium — Die Professoren und Dozenten der Zoologie
Kolloquium; 2 SWS; Do, 17:15 - 19:00, Hs 18; nach besonderer Ankündigung oder unter http://www.uni-mainz.de/FB/Biologie/Zoologie/Aktuelles.htm

Sonstiges

Anleitung zum wissenschaftlichen Arbeiten — Böhning-Gaese K. Brandstätter J.H.
AWA; Zeit und Raum n.V.
Burmester Th., Dorn A., Eisenbeis G., Hemmer H., Hoeger U., Honomichl K., Kamp G., Lieb B., Markl J., Martens J., Neumeyer Ch., Seitz A., Stöcker W., Veith M., Viertel B., Wässle H., Wegener G., Wolfrum U.

Molekulare Zellbiologie/Biologie für Mediziner

Pflichtveranstaltung für Zahnmediziner

Vorlesung: Biologie für Mediziner und Zahnmediziner — Trotter J. Streeck R. Kurzik-Dumke U.
Vorlesung; 3 SWS; (für Zahnmediziner Pflichtvorlesung); Mo-Mi, 10:15 - 11:00, Audi Max

Unterrichtsveranstaltungen mit Leistungsnachweis

Biologisches Praktikum für Mediziner (in 2 Parallelpraktika)
Praktikum; 4 SWS; Schein;

Di	15:00 - 18:20	Histologischer Kurssaal SB II	Trotter J. mit, Kuhn R., Albers E.-M.
Mi	15:00 - 18:20	Histologischer Kurssaal SB II	Trotter J. mit, Kuhn R., Albers E.-M.

Pflichtveranstaltung für Wiederholer

Pflichtseminar zum Biologischen Praktikum für Mediziner
Seminar; 2 SWS;

Do	10:15 - 12:00	Histologischer Kurssaal SB II	Trotter J. mit, Kuhn R.

Sonstiges

Anleitung zum wissenschaftlichen Arbeiten — Trotter J.
AWA; Zeit und Raum n.V.

Genetik

Vorlesungen

Neuroentwicklungsbiologie — Technau G. mit Urbach R.
Vorlesung; 2 SWS; Schein; ECTS: 2; Voraussetzung für eine FII Übung; Mi, 17:15 - 19:00, Sem. Raum; ab 28.4.2004

Tiermodelle für erbliche menschliche neurodegenerative Erkrankungen — Pflugfelder G.
Vorlesung; 1 SWS; Schein; ECTS: 1; Do, 9:15 - 10:00, Sem. Raum; ab 29.4.2004

Hand oder Fuß? Molekulare Mechanismen der Musterbildung — Urban J.
Vorlesung; 1 SWS; Schein; ECTS: 1; Mi, 9:15 - 10:00, Sem. Raum; ab 28.4.2004

Vergleichende Tumorbiologie / Comparative Tumor Biology — Kurzik-Dumke U.
Vorlesung; 1 SWS; Schein; ECTS: 1; Di, 17:15 - 18:00, Raum n.V.; ab 4.5.2004; Verfügungsgebäude

Entwicklung des Säugernervensystems — Saaler-Reinhardt S.
Vorlesung; 1 SWS; Schein; ECTS: 1; Voraussetzung für Seminar für Fortgeschrittene; Do, 16:15 - 17:00, Sem. Raum; ab 29.4.2004

Übungen

F II: Übungen für Fortgeschrittene: Genetische und zellbiologische Untersuchungen zur embryonalen Musterbildung; Übung; 14 SWS; Schein; ECTS: 14; Laborpraktikum; nach Vereinbarung, persönliche Anmeldung im Sekretariat — Technau G. Urban J. mit Altenhein B. Löffler Th., Urbach R., Vef O.

F II: Übungen für Fortgeschrittene: Entwicklung, Funktion und Degeneration des adulten Nervensystems; Übung; 14 SWS; Schein; ECTS: 14; Laborpraktikum; nach Vereinbarung, persönliche Anmeldung — Pflugfelder G.

F I: Genetische Übung für Lehramtskandidaten — Pflugfelder G. mit Löffler Th. Vef O.
Übung; 5 SWS; Schein; ECTS: 5; Achtung: Vorbesprechung und Vergabe der Plätze für das SS 2004: 19.02.04, 17:00 Uhr, Sem.Raum. Lehramts FI zukünftig immer nur im Sommersemester; Donnerstag 14:00-19:00, sowie eine Woche 17:00-22:00

F II: Übung für Fortgeschrittene: Laborpraktikum. Molekulare Tumorbiologie — Kurzik-Dumke U.
Übung; 14 SWS; Schein; ECTS: 14; ganztägig 6 Wochen, begrenzte Teilnehmerzahl; nach Vereinbarung

Seminare

Seminar für Fortgeschrittene: Von der Fliege zum Menschen. Genetik der Hirnentwicklung; Seminar; 2 SWS; Schein; ECTS: 2; Blockveranstaltung an einem Wochenende; Vorbesprechung: 27.4.2004, 12:00 - 12:30 Uhr, Sem. Raum — Technau G. mit Urbach R.

Seminar für Fortgeschrittene: Molekulare Grundlagen entwicklungsbiologischer Uhren; Seminar; 2 SWS; Schein; ECTS: 2; Blockveranstaltung an einem Wochenende; Vorbesprechung: 27.4.2004, 12:30 - 13:00 Uhr, Sem. Raum — Urban J.

Seminar für Doktoranden und Diplomanden — Technau G. Pflugfelder G. Urban J., mit, Altenhein B., Löffler Th., Urbach R., Vef O.
Seminar; 2 SWS; n.V.

Seminar für Fortgeschrittene: Biologie der Alterungsprozesse — Kurzik-Dumke U.
Seminar; 2 SWS; Schein; ECTS: 2; Durchgeführt als Block an 2 Tagen; Vorbesprechung: 6.5.2004, 13:00 - 13:30 Uhr, Sem. Raum

Seminar für Fortgeschrittene: Cancer related signaling pathways and pattern formation; Seminar; 2 SWS; Schein; ECTS: 2; Blockseminar; Vorbesprechung: 6.5.2004, 13:00 - 13:30 Uhr, Sem. Raum — Kurzik-Dumke U.

Seminar für Fortgeschrittene: Molekulare Aspekte der zellulären Streßantwort; Seminar; 2 SWS; Schein; ECTS: 2; Durchgeführt als Block an 2 Tagen; Vorbesprechung: 6.5.2004, 12:30 - 13:00 Uhr, Sem. Raum — Kurzik-Dumke U.

Seminar für Fortgeschrittene: Evolutionäre Konservierung von Genregulationskaskaden; Seminar; 2 SWS; Schein; ECTS: 2; Blockveranstaltung; Vorbesprechung: 6.5.2004, 12:30 - 13:00 Uhr, Sem. Raum — Kurzik-Dumke U.

Seminar für Doktoranden und Diplomanden — Kurzik-Dumke U.
Seminar; 2 SWS; Entwicklung von Arbeitshypothesen und methodisches Herangehen bei der Aufklärung molekularbiologischer Fragestellungen; n.V.

Literaturseminar: Entwicklung imaginaler Strukturen bei Drosophila — Pflugfelder G.
Seminar; 2 SWS; Schein; ECTS: 2; Blockveranstaltung; Zeit und Raum n.V.

Literaturseminar: Evolution des Genoms von Eukaryonten — Hennig W.
Seminar; 2 SWS; Schein; ECTS: 2; Blockveranstaltung, Anmeldung über: wolfgang.hennig@email.de; nach Vereinbarung

Seminar für Fortgeschrittene: Geben und Nehmen - wie das Gleichgewicht zwischen lokaler Proteinsynthese und -degradation die Entwicklung des Nervensystems steuert.; Seminar; 2 SWS; Schein; ECTS: 2; Blockveranstaltung an einem Wochenende; Vorbesprechung: 27.4.2004, 13:00 - 13:30 Uhr, Sem. Raum — Technau G. mit Schulte D.

Seminar für Fortgeschrittene: Ursprung und Entwicklung von Stammzellen des Nervensystems; Seminar; 2 SWS; Schein; ECTS: 2; Vorbesprechung: 6.5.2004, 16:15 - 17:00 Uhr, Sem. Raum — Saaler-Reinhardt S.

Kolloquien

Genetisches Kolloquium — Professoren und Dozenten der Genetik
Kolloquium; 1 SWS; Freitag, 16:00 - 17:00 Sem. Raum

Sonstiges

Anleitung zum wissenschaftlichen Arbeiten — Technau G., Pflugfelder G., Hennig W., Kurzik-Dumke U., Prokop A., Urban J.
AWA; ganztägig; Zeit und Raum n.V.

Molekulargenetik

Vorlesungen

„Einführung in die molekulare Virologie" — Schmidt E.R., Jehle J.
Vorlesung; 1 SWS; Schein; ECTS: 1; 14:00 - 16:00, Seminar-Raum; Die Vorlesung findet jeden 2. Dienstag statt

Einführung in die Gentechnologie — Schmidt E.R.
Vorlesung; 2 SWS; Schein; ECTS: 2; Di, 17:15 - 19:00, Seminar-Raum; Molekulargenetik

Molekulare Evolution von Genen und Genomen: genetische und bioinformatische Grundlagen; Vorlesung; 2 SWS; Schein; ECTS: 2; Do, 17:15 - 19:00, Seminar-Raum — Hankeln Th.

Erbe oder Umwelt? — Sachsse W.
Vorlesung; 1 SWS; Schein; ECTS: 1; Di, 14:15 - 15:00, SB II 03-633

Radiation von Genfamilien: Genomischer Motor der Evolution — Schwaeble W.
Vorlesung; 2 SWS; Schein; ECTS: 2; Blockvorlesung; Zeit n.V., SB II 03-633; 10:15 Uhr

Übungen

F II Übung für Fortgeschrittene: Analyse von eukaryotischen Genen mit molekularbiologischen und bioinformatischen Methoden; Übung; 14 SWS; — Hankeln Th. mit

Schein; ECTS: 14; Zeit n.V., Seminar-Raum; ganztägig, 4 Wochen, Vorbesprechung 28.04.2004, 16.00 Uhr s.t. persönliche Anmeldung erforderlich — Ebner B., Fuchs Ch., Gerlach F., Laufs T., Wystub S.

F II Übung für Fortgeschrittene: Struktur und Funktion von Eukaryoten-Genen; Übung; 14 SWS; Schein; ECTS: 14; Begrenzte Teilnehmerzahl, persönliche Anmeldung erforderlich, ganztägig, 4 Wochen; Zeit n.V., Seminar-Raum; Molekulargenetik Vorbesprechung 27.04.2004, 10.00 Uhr s.t. — Schmidt E.R. mit Bierbauer Th., Bitz O., Braucksiepe B., Mujica A.

Seminare

Seminar für Fortgeschrittene: Neue Arbeiten der Genomforschung — Hankeln Th.
Seminar; 1 SWS; Schein; ECTS: 1; Zeit und Raum n.V.

Seminar für Fortgeschrittene: Neuere molekulargenetische Arbeiten — Schmidt E.R.
Seminar; 2 SWS; Schein; ECTS: 2; Anmeldung Institutssekretariat; Zeit und Raum n.V.

Seminar für Fortgeschrittene: in Anlehnung an die Vorlesung von Prof. Sachsse; Seminar; 1 SWS; Schein; ECTS: 1; Zeit und Raum n.V. — Sachsse W.

Kolloquien

Molekulargenetisches Kolloquium — Professoren und Mitarbeiter
Kolloquium; 1 SWS; nach Ankündigung; Fr, 16:00 - 17:00, Seminar-Raum; Molekulargenetik

Sonstiges

Anleitung zum wissenschaftlichen Arbeiten — Schmidt E.R., Hankeln Th., Schwaeble W.
AWA; ganztägig; Zeit und Raum n.V.

Anthropologie (Humanbiologie)

Vorlesungen

Allgemeine und Molekulare Genetik für Anthropologen — Zischler H.
Vorlesung; 2 SWS; ECTS: 2; (für HF Magister -Studierende); Mi, 10:15 - 12:00, Hs Anthropologie; Vorbesprechung: 28.4.2004, 10:15 Uhr, Hs Anthropologie

Evolution des Menschen — Henke W., Zischler H.
Vorlesung; 3 SWS; ECTS: 3; Do, 9:15 - 12:00, Hs Anthropologie; Beginn: 29.4.2004

Prähistorische und Historische Anthropologie — Alt K.W., Kemkes-Grottenthaler A.
Vorlesung; 1 SWS; ECTS: 1; Mo, 14:15 - 15:00, Hs Anthropologie; Vorbesprechung: 26.4.2004, 14:15 Uhr, Hs Anthropologie

Übungen

Einführung in die Anthropologie — Alt K.W.
Übung; 2 SWS; Schein; ECTS: 4; Di, 13:15 - 15:00, Hs Anthropologie; Vorbesprechung: 27.4.2004, 13:15 Uhr, Hs Anthropologie

Übung zur Vorlesung „Allgemeine und Molekulare Genetik für Anthropologen" — Zischler H.
Übung; 1 SWS; Schein; ECTS: 2; (für HF Magister-Studierende); Fr, Zeit n.V., Hs Anthropologie

FI: Methoden der Physischen Anthropologie — Alt K.W. mit Kemkes-Grottenthaler A.
Übung; 4 SWS; ben. Schein; ECTS: 8; Do, 13:15 - 17:00, SR Anthropologie; Vorbesprechung: 29.4.2004, 13:15 Uhr, Hs Anthropologie

FI: Methoden der Molekularen Anthropologie — Alt K.W. mit Burger J. Bramanti B.
Übung; 2 SWS; ben. Schein; ECTS: 4; Eingangsklausur; Blockpraktikum 2.8.-13.8.2004; Vorbesprechung: 30.4.2004, 14:00 Uhr, Hs Anthropologie

Osteologie — Alt K.W.
Übung; 3 SWS; ben. Schein; ECTS: 6; Mo, 9:15 - 12:00, Hs Anthropologie; Vorbesprechung: 26.4.2004, 9:15 Uhr, Hs Anthropologie

Humanbiologische Übung für Lehramtskandidaten — Henke W.
Übung; 4 SWS; Schein; ECTS: 8; Mi, 14:15 - 18:00, Hs Anthropologie; Vorbesprechung und Beginn: 28.4.2004

Demographische Übung — Henke W.
Übung; 2 SWS; Schein; ECTS: 4; Lehrveranstaltung im Studienmodul 'EuroMir'; Do, 14:15 - 16:00, Hs Anthropologie; Vorbesprechung: 29.4.2004, 14:15 Uhr, Hs Anthropologie

Humanphysiologische Untersuchungsmethoden — Dittmar M.
Übung; 2 SWS; ben. Schein; ECTS: 4; Blockveranstaltung 3.8.2004-6.8.2004, Zeit n.V., Hs Anthropologie; Vorbesprechung: 28.4.2004, 9:15 Uhr, Hs Anthropologie

Biostatistik (Teil I: Grundlagen) — Dittmar M.
Übung; 2 SWS; ben. Schein; ECTS: 4; Di, 9:15 - 11:00, Hs Anthropologie; Vorbesprechung: 27.4.2004, 9:15 Uhr, Hs Anthropologie

Seminare

Besiedlungsgeschichte Amerikas — Alt K.W. Gronenborn D.
Hauptseminar; 2 SWS; interdisziplinäre Veranstaltung; Mo, 15:15 - 17:00, Hs Anthropologie; Vorbesprechung: 26.4.2004, 15:15 Uhr, Hs Anthropologie

Verhaltensbiologie des Menschen — Henke W.
Hauptseminar; 2 SWS; ECTS: 4; Di, 16:15 - 18:00, Hs Anthropologie; Beginn: 27.4.2004

Sonstiges

Anleitung zum wissenschaftlichen Arbeiten — Alt K.W. Dittmar M. Henke W., Zischler H., und Mitarbeiter
AWA; ganztägig, Z.n.V. im Institut

Anthropologisches Kolloquium — Alt K.W. Dittmar M. Henke W., Zischler H.
Kolloquium; 2 SWS; Zeit n.V., Hs Anthropologie; 14tägl.

Anthropologische Exkursionen — Alt K.W. Henke W. Zischler H., und Mitarbeiter
Exkursion; Z.u.O.n.V.

Besprechung aktueller wissenschaftlicher Themen und Forschungsprojekte — Alt K.W. Dittmar M. Henke W., Zischler H., und Mitarbeiter
LV; 2 SWS; Zeit n.V., Hs Anthropologie

Mikrobiologie und Weinforschung

Vorlesungen

Bakterielle Genregulation — Unden G.
Vorlesung; 2 SWS; ECTS: 2; Di, 16:00 - 18:00, Hs 21; ab 27.04.2004

Mikrobiologie des Weines — König H.
Vorlesung; 2 SWS; ECTS: 2; Di, Do, 11:00 - 12:00, SR 11; ab 27.04.2004

Grundvorlesung in Mikrobiologie — König H. Unden G.
Vorlesung; 2 SWS; Schein; ECTS: 2; Fr, 10:00 - 12:00, Hs 18; ab 30.04.2004

Übungen

F II: Phylogenie und Ökologie, Teil 3 — König H. mit Dröge S. Hirschhäuser S.
Übung; 14 SWS; Schein; ECTS: 14; Anmeldung erforderlich. Liste liegt vor dem Sekretariat aus. Anmeldeschluß Di., 17.02.2004, 12:00; jeden Tag, 9:00 - 17:00, Kursraum 00 428; vom 30.06. bis 27.07.2004; Vorbesprechung: 20.2.2004, 11:00 - 12:00 Uhr, SR 01 527

F II: Übungsbesprechung (Teil 1 bis 3) — König H. Unden G. mit Pfeiffer P., Fröhlich J., Claus H.
Übung; jeden Tag, 9:00 - 10:00, SR 01 527; für Teilnehmer des jeweiliger Parallelkurses FII, Beginn der Kurse: 26.04., 25.05. und 30.06.2004.

Übungen in Mikrobiologie für Stipendiaten des Graduiertenkollegs „Elementspeziation"; Übung; 4 SWS; Schein; ECTS: 4; wird individuell mit den Stipendiaten vereinbart. — König H. mit Limper U.

F II: Molekularbiologie und Regulation, Teil 1 — Unden G. mit Kleefeld A. Kneuper H. Kim O.
Übung; 14 SWS; ECTS: 14; Anmeldung erforderlich. Liste liegt vor dem Sekretariat aus. Anmeldeschluß Di., 17.02.2004, 12:00; jeden Tag, 9:00 - 17:00, Kursraum 00 428; vom 26.04. bis 24.05.2004; Vorbesprechung: 20.2.2004, 11:00 - 12:00 Uhr, SR 01 527

F II: Physiologie und Biochemie, Teil 2 — König H. Unden G. mit Achebach S. Claus H. Fröhlich J., Pfeiffer P., Richter H., Theobald S.
Übung; 14 SWS; Schein; ECTS: 14; Anmeldung erforderlich. Liste liegt vor dem Sekretariat aus. Anmeldeschluß Di., 17.02.2004, 12:00; jeden Tag, 9:00 - 17:00, Kursraum 00 428; vom 25.05. bis 29.06.2004; Vorbesprechung: 20.2.2004, 11:00 - 12:00 Uhr, SR 01 527

Seminare

Mikrobiologisches Oberseminar — König H. Unden G.
Seminar; 2 SWS; Mo, 17:00 - 19:00, SR 01 527; ab 26.04.2004

Seminar für Doktoranden und Diplomanden — König H.
Seminar; 2 SWS; Do, 15:00 - 17:00, SR 01 527; ab 29.04.2004

Seminar für Doktoranden und Diplomanden — Unden G.
Seminar; 2 SWS; Mi, 13:00 - 15:00, SR 01 527; ab 28.04.2004

Mikrobiologisches Seminar — König H.
Seminar; 2 SWS; Schein; ECTS: 3; Anmeldeliste liegt vor dem Sekretariat aus. Anmeldeschluß 23.04.2004, 12:00; Di, 13:00 - 15:00, SR 11; ab 27.04.2004

Exkursionen

Exkursion zu Winzerbetrieben — König H.
Exkursion; Anmeldung erforderlich. Ganztätige Veranstaltung.; sowie Treffpunkt entnehmen Sie bitte dem Aushang im Institut.

Exkursionen zu Industriebetrieben — Unden G.
Exkursion; Anmeldung erforderlich. Ganztägige Veranstaltung.; sowie Treffpunkt entnehmen Sie bitte dem Aushang im Institut.

Kolloquien

Kolloquien — König H. Unden G.
Kolloquium; 1 SWS; Mo, 17:15 - 19:00, SR 11; Die Termine werden rechzeitig auf unserer Internetseite http://www.uni-mainz.de/FB/Biologie/Mikrobiologie/mw_kolloquium.html sowie am Schwarzen Brett des Institutes bekannt gegeben.

Molekulare Biophysik

Vorlesungen

Einführung in die Molekulare Biophysik und Bioinformatik — Decker H., Hellmann N., Jaenicke E.
Vorlesung; Schein; ECTS: 3; mit abschl. Leistungsnachweis; Mi, 10:15 - 12:00, SR 11

Molekulare Biophysik II — Decker H., Hellmann N., Jaenicke E.
Vorlesung; 2 SWS; Do, 13:15 - 15:00, Hs 18

Molekulare Biophysik IV (Kleinwinkelstreuung) — Decker H. mit Hartmann H.
Vorlesung; 1 SWS; Di, 16:15 - 17:00, Hs 18

Übungen

Biophysikalische Übungen für Studierende der Biomedizinischen Chemie — Decker H., Hellmann N., Jaenicke E., mit, Hartmann H.
Übung; 10 SWS; Schein; Zeit und Raum n.V.

F I - Einführung in Biophysikalische Methoden — Decker H., Hellmann N., Jaenicke E. u.a.
Übung; 8 SWS; Schein; ECTS: 10; Teilnahme am Übungs-Seminar ist Pflicht; Zeit n.V., VW-Flachbau : Laborräume; Blockveranstaltung (2 Wo, ganztägig, in der vorlesungsfreien Zeit); Vorbesprechung: 24.6.2004, 15:30 Uhr, VW-Flachbau : Seminarraum

F II - Biophysikalische Übungen für Fortgeschrittene — Decker H., Hellmann N., Jaenicke E. mit, Hartmann H., u.a.
Übung; 14 SWS; Schein; ECTS: 18; F II nach besonderer Vereinbarung; Zeit n.V., VW-Flachbau : Laborräume

Seminare

Seminar über Aktuelle Themen der Biophysik — Decker H., Hellmann N., Jaenicke E. mit, Hartmann H.
Seminar; 2 SWS; Seminar für Fortgeschrittene und Kandidat(inn)en; Fr, 9:15 - 11:00, VW-Flachbau : Seminarraum; Termine n.b.A.

Seminar über Biophysikalische Methoden — Decker H., Hellmann N., Jaenicke E.
Seminar; 2 SWS; Schein; ECTS: 1; Pflicht für Teilnehmer der F I-Übung; ganztägig als Blockveranstaltung, Ort wird noch bekanntgegeben

Seminar über Kooperativität und Allosterie — Hellmann N.
Seminar; 2 SWS; Termine n.b.A.

Seminar über Struktur, Funktion u. Evolution von Phenoloxidasen und Tyrosinasen; Seminar; 2 SWS; Termine nach bes. Ankündigung — Jaenicke E.

Kolloquien

Biophysikalisches Kolloqium — Decker H.
Kolloquium; 2 SWS; Mo, 17:15 - 19:00, Hs 18; n.b.A.

Sonstiges

Anleitung zum wiss. Arbeiten — Decker H., Hellmann N., Jaenicke E.
AWA; 2 SWS; n.V.

Mathematik für Biologen

Mindestanforderungen gemäß Studienordnung für den Studiengang Biologie/Diplom

Mathematik für Biologen — Schuh H.-J.
Vorlesung mit Übung; 6 SWS; (4V/ 2Ü); Mo, Fr, 8:00 - 10:00, Hs 18; Übungen Z.u.n.V.

Physik für Biologen

Mindestanforderungen gemäß Studienordnung für den Studiengang Biologie/Diplom

Vorlesungen

Physik für Biologen und Geowissenschaftler (A) — Arends H.-J.
Vorlesung; 4 SWS; Mo, Fr, 8:00 - 10:00, Hs 20

Übungen zur Physik für Biologen und Geowissenschaftler (A) — Arends H.-J.
Übung; 2 SWS; Zeit und Raum n.V.

Praktika

Physikalisches Praktikum für Biologen und Geowissenschaftler (Teil „BGLC") (A); Praktikum; 4 SWS; Mo, 13:00 - 17:00, Praktikumsräume Bau 2 413 — Heil W. mit Assistenten

Chemie für Biologen

Mindestanforderungen gemäß Studienordnung für den Studiengang Biologie/Diplom

Vorlesungen

Chemie für Biologen
Vorlesung; 6 SWS; - Die Veranstaltung ist dienstags und donnerstags identisch mit der Experimentalvorlesung: Einführung in die Organische Chemie!;

Di, Do	08:00 - 10:00	Hs 22	Zentel R.
Fr	11:00 - 13:00	Hs 22	Kilbinger A.

Chemie für Biologen
Tutorium; 1 SWS;

Mo	16:00 - 18:00	SR 223.01.134	Zentel R.
Do	11:00 - 13:00	SR 223.01.134, SR 223.01.132, SR 221.01.111, SR J 231	
und wissenschaftliche Assistenten			
Mi	14:00 - 16:00	SR 223.01.134	
Mi	15:00 - 17:00	SR J 231	
Einzeltermin am 27.7.2004		18:30 - 20:30	Hs 22, P 1

Praktika

Praktikum Chemie für Biologen mit Seminar (Kurs A)(http://www.uni-mainz.de/FB/Chemie/Draeger/PChfB) [PChfB]; Praktikum; 20 SWS; Einteilung: Mi, 30.04.03, 8 Uhr; Kurse SS/A und SS/B + Seminar, Kurse SF/A und SF/B + Seminar; Kurs A:; Mo, Di, 10:00 - 18:00, Saal 221.02.139; Mi, 8:00 - 12:00, Saal 221.02.139; Kurse SS/A und SS/B: 13 Wochen in der Vorlesungszeit — Dräger M. Fleischer H. und wiss. Mitarb.

Praktikum Chemie für Biologen mit Seminar (Kurs B) (http://www.uni-mainz.de/FB/ChemieC/Draeger/PChfB) [PChfB]; Praktikum; 20 SWS; Einteilung: Mi, 06.08.03, 8 Uhr; Kurse SS/A und SS/B + Seminar, Kurse SF/A und SF/B + Seminar; Kurs B:; Mi, 13:00 - 17:00, Saal 221.02.139; Do, Fr, 10:00 - 18:00, Saal 221.02.139; Kurse SF/A und SF/B: 13 Wochen in der vorlesungsfreien Zeit — Dräger M. Fleischer H. und wiss. Mitarb.

Seminare

Seminar zum Praktikum Chemie für Biologen (Kurs B) (http://www.uni-mainz.de/FB/Chemie/Draeger/PChfB) [S-PChfB]; Seminar; 4 SWS; Seminar zum Kurs B;

Mi	09:00 - 12:00	SR 221.01.107	Dräger M.
Do	08:00 - 10:00	SR 221.01.107	Fleischer H. und wiss. Mitarb.

Seminar zum Praktikum Chemie für Biologen (Kurs A) (http://www.uni-mainz.de/FB/Chemie/Draeger/PChfB) [S-PChfB]; Seminar; 4 SWS; Seminar zum Kurs A; Di, 8:00 - 10:00, SR 221.01.107; Mi, 13:00 - 15:00, SR 221.01.107; bis zum 20.10.2004 — Dräger M. Fleischer H. und wiss. Mitarb.

Fachbereich 22 - Geowissenschaften

Becherweg 21, 55128 Mainz, Tel. 06131-39-22268, Fax. 06131-39-24372,
E-Mail: geodekan@uni-mainz.de
Dekan/Dekanin: Univ.-Prof. Dr. Wilken, Rolf-Dieter, Raum 416a, App. 24146
Prodekan/Dekanin: Univ.-Prof. Dr. rer. nat. Ratter, Beate M. W., Raum 222, App. 26158
Dekanat: Witt, Barbara, Raum 415, Johann-Joachim-Becher-Weg 21, 55128 Mainz, App. 22268
Sprechzeiten: Montag bis Freitag von 09.00-12.00
Frauenbeauftragte: Dr. rer. nat. Egner, Heike, App. 22770
Stellvertretende Frauenbeauftragte: Nikoley, Beate, Raum 437a, App. 24373
Vertrauensdozenten für ausländische Studierende (Geographie):
Univ.-Prof. Dr. Dr. h.c. Domrös, Manfred, Raum 1 341 / 253, Becherweg 21, 55128 Mainz, App. 22296
Fachbereichsbibliothek (Geographische und Geowissenschaftliche Fachbibliothek): Kürten, Monika, Bibliotheksinspektorin, Raum 1a, App. 22855; Dr. rer. nat. habil. Mertz, Dieter, Ak. Dir., Raum 111, App. 22857; PD Dr. Pütz, Robert, Raum 1 341 / 224, App. 24764
Prüfungsamt: Geographie: Bereit, Heidi, Raum 1 341 / 437b, Becherweg 21, 55128 Mainz, App. 24260
Prüfungsamt Geologie/Paläontologie, Mineralogie: Nikoley, Beate, Raum 437a, Becher-Weg 21, 55128 Mainz, App. 24373; Dr. rer. nat. habil. Reischmann, Thomas, Raum 109, Becher-Weg 21, 55128 Mainz, App. 22859
Geologie: Dr. rer. nat. Köhn, Daniel, App. 24531
Paläontologie: Univ.-Prof. Dr. (pensioniert) Boy, Jürgen, Raum 136, Becher-Weg 21, App. 22387
Mineralogie: Dr. rer. nat. Werner, Hans Dieter, Ak. Dir., Raum 317, Johann-Joachim-Becher-Weg 21, 55128 Mainz, App. 22295
Studienfachberatung in der Studieneinführungswoche: Studienfachberatung Fachschaftsrat Geologie/Mineralogie/Paläontologie: ZuOnV
Studienfachberatung Geographie: Lehramt und Magister: Dr. rer. nat. Emde, Kurt, Akad.Rat, Raum 1 341 / 212, Becherweg 21, 55128 Mainz, App. 22898
Studienfachberatung Geographie: Diplom: Dipl. Geogr. Zimmermann, Stefan, Raum 1 341 / 225, Becherweg 21, 55128 Mainz, App. 24494

Lehrkörper

Universitätsprofessorinnen/professoren

Domrös, Manfred, Univ.-Prof. Dr. Dr. h.c., Geographisches Institut; Raum 1 341 / 253, Becherweg 21, 55128 Mainz, App. 22296, m.domroes@geo.uni-mainz.de
Escher, Anton, Univ.-Prof. Dr. rer. nat., Geographisches Institut; Raum 1 341 / 235, Becherweg 21, 55128 Mainz, App. 25654, a.escher@geo.uni-mainz.de
Foley, Stephen Francis, Univ.-Prof. Dr., Institut für Geowissenschaften; Raum 401, Johann Joachim Becher Weg 21, 55128 Mainz, App. 22845 22845, foley@uni-mainz.de
Grunert, Jörg, Univ.-Prof. Dr. rer. nat., Geographisches Institut; Raum 1 341 / 249, Becherweg 21, 55128 Mainz, App. 22694, j.grunert@geo.uni-mainz.de
Kersten, Michael, Univ.-Prof. Dr. Ing., Institut für Geowissenschaften (Umweltgeochemie); Raum 327, Becher-Weg 21, 55128 Mainz, App. 24366, michael.kersten@mail.uni-mainz.de
Kröner, Alfred, Univ.-Prof., Ph.D., Institut für Geowissenschaften (Geologie); Raum 103, Becher-Weg 21, 55128 Mainz, App. 22163, kroener@mail.uni-mainz.de
Meyer, Günter, Univ.-Prof. Dr. rer. nat., Geographisches Institut; Raum 1 341 / 231, Becherweg 21, 55128 Mainz, App. 22701, g.meyer@geo.uni-mainz.de
Passchier, Cornelis Willem, Univ.-Prof. Dr., Institut für Geowissenschaften (Tektonophysik); Raum 435, Becher-Weg 21, 55128 Mainz, App. 23217, cpasschi@mail.uni-mainz.de
Preuß, Johannes, Univ.-Prof. Dr. rer. nat., Geographisches Institut; Raum 1 341 / 201, Becherweg 21, 55128 Mainz, App. 22466, j.preuss@geo.uni-mainz.de
Ratter, Beate M. W., Univ.-Prof. Dr. rer. nat., Geographisches Institut; Raum 222, Becherweg 21, 55128 Mainz, App. 26158, ratter@uni-mainz.de
Schenk, Dietmar, Univ.-Prof. Dr., Institut für Geowissenschaften (Angewandte Geologie); Raum 248, Becher-Weg 21, 55128 Mainz, App. 22858, angewandte.geologie@uni-mainz.de

Schmidt-Kittler, Norbert, Univ.-Prof. Dr., Institut für Geowissenschaften (Paläontologie und Geologie); Raum 128, Becher-Weg 21, 55128 Mainz, App. 22326, n.schmidt-kittler@mail.uni-mainz.de
Sirocko, Frank, Univ.-Prof. Dr., Institut für Geowissenschaften (Sedimentologie/Exogene Geologie); Raum 112, Becher-Weg 21, 55122 Mainz, App. 22714, sirocko@mail.uni-mainz.de
Wilken, Rolf-Dieter, Univ.-Prof. Dr., Institut für Geowissenschaften (Angewandte Hydrochemie); Raum 416a, Becher-Weg 21, 55122 Mainz, App. 24146, wilken@uni-mainz.de; Hauptstraße 9, 55270 Jugenheim/Rhh; Kurfürstenstraße 6, 65203 Wiesbaden, Tel. 0611-2360521, Fax. 0611-2360560

apl. Professorinnen/Professoren

Brachert, Thomas, apl. Prof., Institut für Geowissenschaften (Paläontologie und Geologie); Raum 125, Becher-Weg 21, 55128 Mainz, App. 24281, brachert@mail.uni-mainz.de
Fuchs, Hans-Joachim, Prof. Dr., Geographisches Institut; Raum 1 341 / 252, Becherweg 21, 55128 Mainz, App. 24491, hans.fuchs@uni-mainz.de
Heidt, Volker, Prof. Dr., Akad.Dir., Geographisches Institut; Raum 1 341 / 429, Becherweg 21, 55128 Mainz, App. 25426, v.heidt@geo.uni-mainz.de
Hofmeister, Wolfgang, Dr. rer. nat. habil., Akad.Oberrat, Institut für Geowissenschaften (Mineralogie); Raum 441, Becher-Weg 21, 55128 Mainz, App. 24365, hofmeist@mail.uni-mainz.de
Reischmann, Thomas, Dr. rer. nat. habil., Institut für Geowissenschaften (Geologie/Paläontologie); Raum 109, Becher-Weg 21, 55128 Mainz, App. 22859, thomas.reischmann@mail.uni-mainz.de
Ring, Uwe, apl. Prof., Institut für Geowissenschaften (Geologie/Paläontologie); Raum 110, Johann-Joachim-Becher-Weg 21, 55128 Mainz, App. 22164, ring@mail.uni-mainz.de

Entpflichtete/ i. R. befindliche Professorinnen/Professoren

Böhm, Horst, Univ.-Prof. Dr. (pensioniert), Institut für Geowissenschaften (Mineralogie und Kristallographie); Raum 301, Becher-Weg 21, App. 22848, horst.boehm@mail.uni-mainz.de
Boy, Jürgen, Univ.-Prof. Dr. (pensioniert), Institut für Geowissenschaften (Paläontologie und Geologie); Raum 136, Becher-Weg 21, App. 22387
Dürr, Stefan, Univ.-Prof. Dr. (pensioniert), Institut für Geowissenschaften (Geologie und Paläontologie); Raum 02524b, Colonel-Kleinmann-Weg 2 (SB II), 55128 Mainz, App. 22854, Duerr@mail.uni-mainz.de
Eggers, Heinz, Univ.-Prof.Dr.phil.(emeritiert), Geographisches Institut; Tel. 06131 82552
Hildebrandt, Helmut, Univ.-Prof.Dr.rer.nat.(a.D.), Geographisches Institut; Raum 1 341 / 238, Becherweg 21, 55128 Mainz, App. 24092, h.hildebrandt@geo.uni-mainz.de
Jacoby, Wolfgang, Univ.-Prof. Dr. (pensioniert), Institut für Geowissenschaften (Geophysik); Raum 138a, Becher-Weg 21, 55128 Mainz, App. 23223, jacoby@mail.uni-mainz.de
Kandler, Otto, Univ.-Prof.Dr.rer.nat.(a.D.), Geographisches Institut; Raum 1 341 / 238, Becherweg 21, 55128 Mainz, App. 24092, o.kandler@gmx.de
Keesmann, Ingo, Univ.-Prof. Dr. (pensioniert), Institut für Geowissenschaften (Mineralogie); Thomas-Mann-Str. 19, 55122 Mainz, App. 30181, kessmann@mail.uni-mainz.de
Klaer, Wendelin, Univ.-Prof.Dr.rer.nat.(emeritiert), Geographisches Institut; Raum 1 341 / 206, Becherweg 21, 55128 Mainz, Tel. 06722 750804
Uthoff, Dieter, Univ.-Prof.Dr.phil.(a.D.), Dipl.-Geogr., Geographisches Institut; Tel. 06724 3659

Hochschuldozentinnen/dozenten

Hofmann, Thilo, Dr. rer. nat. habil., Institut für Geowissenschaften (Angewandte Geologie); Raum 431, Johann-Joachim-Becher-Weg 21, 55128 Mainz, App. 23771, thilo.hofmann@uni.mainz.de
Pütz, Robert, PD Dr., Geographisches Institut; Raum 1 341 / 224, Becherweg 21, 55128 Mainz, App. 24764, r.puetz@geo.uni-mainz.de

Privatdozentinnen/Privatdozenten

Rein, Bert, Dr. rer. nat. habil., Institut für Geowissenschaften (Sedimentologie/Exogene Geologie); Raum 432, Johann-Joachim-Becher-Weg 21, 55128 Mainz, App. 20892, brein@mail.uni-mainz.de

Wissenschaftliche Assistentinnen/Assistenten

Glasze, Georg, Dr. rer. nat., Geographisches Institut; Raum 1 341 / 227, Becherweg 21, 55128 Mainz, App. 25750, g.glasze@geo.uni-mainz.de
Köhn, Daniel, Dr. rer. nat., Institut für Geowissenschaften; Raum 434 b, Becherweg 21, 55128 Mainz, App. 24531, koehn@mail.uni-mainz.de

Schäfer, Dirk, Dr. rer. nat., Geographisches Institut; Raum 1 341 / 202, Becherweg 21, 55128 Mainz, App. 24371, d.schaefer@geo.uni-mainz.de
Schiener, Heike, Dr. rer. nat., Geographisches Institut; Raum 1 341 / 226, Becherweg 21, 55128 Mainz, App. 22927, h.schiener@geo.uni-mainz.de
Szöcs, Andreas, Dr. rer. nat., Geographisches Institut; Raum 1 341 / 203, Becherweg 21, 55128 Mainz, App. 22773, a.szoecs@geo.uni-mainz.de

Wissenschaftliche Mitarbeiterinnen/Mitarbeiter

Ambos, Robert, Dr. rer. nat., Akad.Dir., Geographisches Institut; Raum 1 341 / 220, Becherweg 21, 55099 Mainz, App. 22494, r.ambos@geo.uni-mainz.de
Bausinger, Tobias, Dipl. Geogr., Geographisches Institut; Raum 1 341 / 245, Becherweg 21, 55099 Mainz, App. 24332, t.bausinger@geo.uni-mainz.de
Biele, Eva, Dr. rer. nat., Geographisches Institut; Raum 1 341 / 206, Becherweg 21, 55099 Mainz, App. 24492, e.biele@geo.uni-mainz.de
Dehner, Ulrich, Dr. rer. nat., Geographisches Institut; Raum SB II, 02-423, Becherweg 21, 55128 Mainz, App. 22466, u.dehner@geo.uni-mainz.de
Dröge, Annika, Dipl. Geogr., Geographisches Institut; Raum 1 341 / 205, Becherweg 21, 55128 Mainz, App. 22769, a.droege@geo.uni-mainz.de
Egner, Heike, Dr. rer. nat., Geographisches Institut; Raum 1 341 / 213, Becherweg 21, 55128 Mainz, App. 22770, h.egner@geo.uni-mainz.de
Emde, Kurt, Dr. rer. nat., Akad.Rat, Geographisches Institut (Laborleiter); Raum 1 341 / 212, Becherweg 21, 55128 Mainz, App. 22898, k.emde@geo.uni-mainz.de
Enzmann, Frieder, Dr. rer. nat., Institut für Geowissenschaften; Raum 413, Johann Joachim Becher-Weg 21, 55128 Mainz, App. 25584, enzmann@uni-mainz.de
Häger, Tobias, Dr. rer. nat., Institut für Geowissenschaften (Mineralogie); Raum 440, Johann-Joachim-Becher-Weg 21, 55128 Mainz, App. 22256, Tobias.Haeger@Uni-Mainz.de
Kersting, Philippe, Geographisches Institut; Raum 1 341 / 206, Becherweg 21, 55128 Mainz, App. 24492, p.kersting@geo.uni-mainz.de
Krenn, Hilmar, Dr. phil., Akad.Dir., Geographisches Institut; Raum 1 341 / 211, Becherweg 21, 55128 Mainz, App. 22772, h.krenn@geo.uni-mainz.de
Leicht, Brigitte, Dipl. Geogr., Geographisches Institut; Raum 428, Becherweg 21, 55128 Mainz, App. 22431, b.leicht@geo.uni-mainz.de
Lücke, Hartmut, Dr. phil.nat., Geographisches Institut; Raum 1 341 / 217, Becherweg 21, 55128 Mainz, App. 22137, h.luecke@geo.uni-mainz.de
Mertz, Dieter, Dr. rer. nat. habil., Ak. Dir., Institut für Geowissenschaften (Geologie und Mineralogie); Raum 111, Johann-Joachim-Becher-Weg 21, 55128 Mainz, App. 22857, mertz@mail.uni-mainz.de
Sabbagh, Jamill, Dr. rer. nat., Geographisches Institut; Raum 1 341 / 429, Becherweg 21, 55128 Mainz, App. 20218, j.sabbagh@geo.uni-mainz.de
Schreiber, Verena, M.A., Geographisches Institut, schreibv@uni-mainz.de
Schulz-Dobrick, Burkhard, Dr. rer. nat., Ak.ORat, Institut für Geowissenschaften (Mineralogie und Geochemie); Raum 320, Johann-Joachim-Becher-Weg 21, 55128 Mainz, App. 24112, B.SchulzD@mail.uni-mainz.de
Spehs, Peter, Dipl. Geogr., Geographisches Institut; Raum 1 341 / 131b, Becherweg 21, 55128 Mainz, App. 25050, p.spehs@geo.uni-mainz.de
Thielmann, Jörn, Dr. phil., Geographisches Institut; Raum 1 321 / 02-237, Müllerweg 6, 2. Etage, 55128 Mainz, App. 22846, j.thielmann@geo.uni-mainz.de
Werner, Hans Dieter, Dr. rer. nat., Ak. Dir., Institut für Geowissenschaften (Mineralogie); Raum 317, Johann-Joachim-Becher-Weg 21, 55128 Mainz, App. 22295, werner@mail.uni-mainz.de
Werner, Marcus, Geographisches Institut; Raum 226, Becherweg 21, 55099 Mainz, App. 22927, mawerner@uni-mainz.de
Zimmermann, Stefan, Dipl. Geogr., Geographisches Institut; Raum 1 341 / 225, Becherweg 21, 55128 Mainz, App. 24494, s.zimmermann@geo.uni-mainz.de

Nichtbedienstete Professorinnen/Professoren

Schultz, Ludolf, Prof. Dr., Institut für Geowissenschaften (Isotopen-Geologie); Max-Planck-Institut für Chemie, 55128 Mainz, Tel. 06131 305279, schultz@mpch-mainz.mpg.de

Nichtbedienstete apl. Professorinnen/Professoren

Krauter, Edmund, apl. Prof., Institut für Geowissenschaften (Ingenieurgeologie); geo-international, Mombacher Str. 49-58, 55122 Mainz, Tel. 06131 38 7071, feuerba@mail.uni-mainz.de

Pannhorst, Wolfgang, Dr. rer. nat. habil., Institut für Geowissenschaften; Schott-Glaswerke, 55122 Mainz, Tel. 06131 66 7258, Wolfgang.pannhorst@schott.com

Nichtbedienstete Honorarprofessorinnen/professoren

Hofmann, Albrecht W., Prof. Dr., Institut für Geowissenschaften (Geochemie); Max-Planck-Institut für Chemie, 55128 Mainz, Tel. 06131 305 280, hofmann@mpch-mainz.mpg.de

Nichtbedienstete Privatdozenten

Ackermann, Lothar, Dr. rer. nat. habil., Priv. Dozent, Institut für Geowissenschaften; Forschungsinstitut für Mineralische und Metallische Werkstoffe/Edelstein/Edelmetalle GmbH, Struthstr., 55743 Idar-Oberstein, Tel. 06781 21191, ackermann@fee-io.de

Brügmann, Gerhard, Dr. rer. nat. habil., Priv. Dozent, Institut für Geowissenschaften (Mineralogie); Max-Planck-Institut für Chemie, Becherweg 27, 55128 Mainz, Tel. 06131 305362, bruegmann@mpch-mainz.mpg.de

Kühne, Olaf, Dr. phil. habil., Priv. Dozent, Geographisches Institut; Saaruferstr. 16, 66111 Saarbrücken, o.kuehne@umwelt.saarland.de

Poller, Ulrike, Dr. rer. nat. habil., Priv. Dozent, Institut für Geowissenschaften (Mineralogie); Max-Planck-Institut für Chemie, 55128 Mainz, Tel. 06131 305 210, poller@mpch-mainz.mpg.de

Ternes, Thomas, Dr. rer. nat. habil., Institut für Geowissenschaften; Johann-Joachim-Becher-Weg 21, 55128 Mainz, Tel. 0611 7804343, Thomas.ternes@ESWE.com

Thomas, Axel, Dr. rer. nat. habil., Priv. Dozent, Geographisches Institut; Raum 1 341 / 202, Becherweg 21, 55128 Mainz, App. 20974, a.thomas@geo.uni-mainz.de

Wieber, Georg, Dr. rer. nat. habil., Institut für Geowissenschaften; Becherweg 21, 55128 Mainz, Tel. 0261 120 2549, GeorgWieber@aol.com

Wilde, Volker, Dr. rer. nat. habil., Sektionsleiter, Institut für Geowissenschaften (Paläontologie); Forschungsinstitut Senckenberg, Sektion Paläobotanik, Senckenberganlage 25, 60325 Frankfurt/Main, Tel. 069 97075 160, vwilde@sngkw.uni-frankfurt.de

Lehrbeauftragte Habilitierte

Grimm, Kirsten, Dr. rer. nat. habil., Priv. Dozent, Institut für Geowissenschaften (Paläontologie); Raum 119, Johann-Joachim-Becher-Weg 21, 55128 Mainz, Tel. 06131 23429, kgrimm@mail.uni-mainz.de; Eduard-Frank-Str. 12, 55122 Mainz, Tel. 06131-371128

Lehrbeauftragte

Becker, Jens K., Dr. rer. nat., Institut für Geowissenschaften; Johann-Joachim-Becher-Weg 21, 55128 Mainz, App. 23170, becker@jkbecker.de

Borchert, Horst, Dr. rer. nat., Dipl.-Phys., Phys.-Dir., Geographisches Institut; Raum 205, Westring 159, 55120 Mainz, Tel. 06131 683516 u 06131 689738, dr.h.borchert@mainz.netsurf.de

Fastnacht, Michael, Institut für Geowissenschaften (Paläontologie); Raum 117, Johann-Joachim-Becher-Weg 21, 55128 Mainz, App. 24765, fastn000@mail.uni-mainz.de

Feuerbach, Johannes, Dr. rer. nat., Institut für Geowissenschaften (Ingenieurgeologie); geo-international, Mombacher Str. 49-58, 55122 Mainz, Tel. 06131 38 7071, feuerba@mail.uni-mainz.de

Franzen, Nathalie, Dipl. Geogr., Geographisches Institut; Mittlere Bleiche 37, 55116 Mainz, Tel. 06131 231164, nathalie.franzen@t-online.de

Häfner, Friedrich, Dr. rer. nat., Institut für Geowissenschaften; Becherweg 21, 55128 Mainz, Tel. 06131 9254 362, friedrich.haefner@gla-rlp.de

Hoffmann, Gerhard, OStudDir., Geographisches Institut; Elisabeth-Langgässer-Gymnasium, Frankenstr. 17, 55232 Alzey, Tel. 06731 8131, hoffmann-siefersheim@t-online.de

Hottenrott, Martin, Dr. rer. nat., Institut für Geowissenschaften (Paläontologie); Raum 738, Hessisches Landesamt für Umwelt und Geologie, Rheingaustr. 186, 65203 Wiesbaden, Tel. 0611 6939 934, m.hottenrott@hlug.de

Hünerfauth-Brixius, Karin, Dipl. Geogr., Geographisches Institut; Lüderitz-Str. 6, 56076 Koblenz, Tel. 0261 1335838, huen.brix@gmx.net

Körbes, Gregor, Dipl.-Geogr., Geographisches Institut; Raum SB-II 02-423, App. 23430, koerbes@mail.uni-mainz.de

Kritsotakis, Konstantin, Dr. rer. nat., Institut für Geowissenschaften (Mineralogie); Johann-Joachim-Becher-Weg 21, 55128 Mainz, App. 16131 3922844, Kritso@mail.uni-mainz.de

Maqsud, Nek Mohammed, Dr. rer. nat., Geographisches Institut; Katzenberg 159, 55126 Mainz, Tel. 06131 478162

Mense-Stefan, Anne, Dipl. Geogr., Geographisches Institut; Bahnhofstr. 34, 55262 Heidesheim, App. 23430 d od 06132 713659 pr , A.Mense-Stefan@geo.uni-mainz.de
Moseler, Claudius, Dr. rer. nat., Geographisches Institut; Hinter den Wiesen 4, 55127 Mainz, Tel. 06131 368284, ccmoseler@t-online.de
Petermann, Sandra, Dipl. Geogr., Geographisches Institut; Becherweg 21, 55128 Mainz, App. 25654, s.petermann@uni-mainz.de
Schäfer, Peter, Dr. rer. nat., Obergeologierat, Institut für Geowissenschaften (Paläontologie); Geologisches Landesamt Rheinland-Pfalz, Emy-Roeder-Str. 5, 55129 Mainz, Tel. 06131 9254252, peter.schaefer@gla-rlp.de
Scholz, Ralf D., Dr., Geographisches Institut
Sommer, Holger, Institut für Geowissenschaften; Raum 306, Johann-Joachim-Becher-Weg 21, 55128 Mainz, Tel. 06131 24569, sommerh@uni-mainz.de
Sprenger, Dirk, Dr. rer. nat., Dipl.Min., Institut für Geowissenschaften (Mineralogie); SCHOTT GLAS, Hattenbergstr. 10, 55014 Mainz, Tel. 06131 66 7447, Dirk.Sprenger@Schott.com
Steiner, Christian, Dipl. Geogr., Geographisches Institut; Tel. 06131 629622, c.steiner@geo.uni-mainz.de
Thum, Martina, Dipl. Geogr., Geographisches Institut
Wallner, Herbert, Dr. rer. nat., Institut für Geowissenschaften; Raum 69, Johann-Joachim-Becher-Weg 21, 55128 Mainz, Tel. 06131 23173, wallner@uni-mainz.de
Weichmann, Helge, Dipl. Geogr., Geographisches Institut
Weltner, Konstanze, Dr.phil.nat., Geographisches Institut; Am Römerlager 33, 55131 Mainz, Tel. 06131 571387, ko.weltner@web.de
Wilhelmi, Volker, Dr. rer. nat., Stud. Dir., Geographisches Institut; Probststr. 11, 55128 Mainz, Tel. 06131 331909, wilhelmi@mail.uni-mainz.de

Nichtbedienstete Lehrkräfte

Todt, Wolfgang, Dr. rer. nat., Institut für Geowissenschaften (Geochemie); Max-Planck-Institut für Chemie, Tel. 06131 305208, todt@mpch-mainz.mpg.de

Wissenschaftliche Einrichtungen und Betriebseinheiten

Institut für Geowissenschaften

Becherweg 21, 55128 Mainz, Tel. 06131-392 43 73, E-Mail: nikoley@mail.uni-mainz.de
Geschäftsführender Leiter: Dr. rer. nat. habil. Hofmeister, Wolfgang, Akad.Oberrat, App. 24365
stellvertretender Geschäftsführender Leiter: Univ.-Prof. Dr. Wilken, Rolf-Dieter, App. 24146
Sekretariat: Nikoley, Beate, Raum 437a, App. 24373

Bedienstete der Universität
Universitätsprofessorinnen/-professoren: Univ.-Prof. Dr. Foley, Stephen Francis, App. 22845 22845; Univ.-Prof. Dr. Ing. Kersten, Michael, App. 24366; Univ.-Prof. Kröner, Alfred, Ph.D., App. 22163; Univ.-Prof. Dr. Passchier, Cornelis Willem, App. 23217; Univ.-Prof. Dr. Schenk, Dietmar, App. 22858; Univ.-Prof. Dr. Schmidt-Kittler, Norbert, App. 22326; Univ.-Prof. Dr. Sirocko, Frank, App. 22714; Univ.-Prof. Dr. Wilken, Rolf-Dieter, App. 24146
außerplanmäßige Professorinnen/Professoren: apl. Prof. Brachert, Thomas, App. 24281; Dr. rer. nat. habil. Hofmeister, Wolfgang, Akad.Oberrat, App. 24365; Dr. rer. nat. habil. Reischmann, Thomas, App. 22859; apl. Prof. Ring, Uwe, App. 22164
Universitätsdozentinnen/-dozenten: Dr. rer. nat. habil. Hofmann, Thilo, App. 23771
Wiss. Assistentinnen/Assistenten: Dr. rer. nat. Köhn, Daniel, App. 24531; Dr. rer. nat. habil. Rein, Bert, App. 20892
Wiss. Mitarbeiterinnen/Mitarbeiter: Dr. rer. nat. Becker, Jens K., App. 23170; Dr. rer. nat. Enzmann, Frieder, App. 25584; Dr. rer. nat. habil. Mertz, Dieter, Ak. Dir., App. 22857; Dr. rer. nat. Schulz-Dobrick, Burkhard, Ak.ORat, App. 24112; Dr. rer. nat. Werner, Hans Dieter, Ak. Dir., App. 22295
Nichtwiss. Mitarbeiterinnen/Mitarbeiter: Beckert, Ursula, App. 22294; Berg, Carolin, TA, Tel. 06131 22 860; Fuchs, Evelin, Tel. 06781 44767; Granados, Elisabeth, App. 23448; Koch, Anja, App. 23843 u 39 23863; Kreuzburg, Nadia, App. 24669; Nikoley, Beate, App. 24373; Nitt, Barbara, App. 22297; Rudert, Saskia, App. 23270; Scharhag, Christina, App. 20701; Stieffenhofer, Ute, App. 22851

Nichtbed. Lehrkräfte und Lehrbeauftragte
Honorarprofessoren: Prof. Dr. Hofmann, Albrecht W., Tel. 06131 305 280
Habilitierte: apl. Prof. Brachert, Thomas, App. 24281; Dr. rer. nat. habil. Mertz, Dieter, Ak. Dir., App. 22857; apl. Prof. Ring, Uwe, App. 22164

Institut für Geowissenschaften

Becherweg 21, 55128 Mainz
geschäftsführender Leiter: Dr. rer. nat. habil. Hofmeister, Wolfgang, Akad.Oberrat, Raum 441, Becher-Weg 21, 55128 Mainz, App. 24365

Vertreter geschäftsführender Leiter: Univ.-Prof. Dr. Wilken, Rolf-Dieter, Raum 416a, Becher-Weg 21, 55122 Mainz, App. 24146
Studienberater Mineralogie: Dr. rer. nat. Werner, Hans Dieter, Ak. Dir., Johann-Joachim-Becher-Weg 21, 55128 Mainz, App. 22295
Sprechstunde: Mo-Fr 9-12
stellvertretende Frauenbeauftragte: Sprechstunden: Mo-Do 9-12, Fr 9-11 Uhr

Abt. für Edelsteinforschung

Am Markt, 55473 Idar-Oberstein, Tel. 06781-4 47 67, E-Mail: hofmeist@mail.uni-mainz.de
Leitung: Dr. rer. nat. habil. Hofmeister, Wolfgang, Akad.Oberrat, Raum 441, Becher-Weg 21, 55128 Mainz, App. 24365
Sekretariat: Fuchs, Evelin, Am Markt 2, 55743 Idar-Oberstein, Tel. 06781 44767
außerplanmäßige Professorinn/Professoren: Dr. rer. nat. habil. Hofmeister, Wolfgang, Akad.Oberrat, App. 24365
Wiss. Mitarbeiterinnen/Mitarbeiter: Dr. rer. nat. Häger, Tobias, App. 22256
Nichtwiss. Mitarbeiterinnen/Mitarbeiter: Granados, Elisabeth, App. 23448

Nichtbed. Lehrkräfte und Lehrbeauftragte

Fachschaft Geowissenschaften

Becherweg 21, 55128 Mainz, Tel. 06131-39-2 28 50
Kontakt: Becherweg 21, 55128 Mainz, Zimmer N 38 im Erdgeschoss,Tel.: 39-22850, Sprechstunden: ZuOnV

Geographisches Institut

Becherweg 21, 55128 Mainz, Tel. 06131-39-22262, Fax. 06131-39-24736
Besucheranschrift: Becherweg 21, Naturwissenschaftliches Gebäude
Geschäftsführende/r Leiter/in: Univ.-Prof. Dr. rer. nat. Grunert, Jörg, App. 22694
Stellvertr. Geschäftsführende/r Leiter/in: Univ.-Prof. Dr. rer. nat. Ratter, Beate M. W., App. 26158
Verwaltungsleiter/in: Dr. rer. nat. Ambos, Robert, Akad.Dir., App. 22494
Geschäftsführung-Verwaltung: Geiermann, Rita, Raum 1 341 / 218, App. 22262
Sekretariat f. stud. Angelegenheiten: Bereit, Heidi, Raum 1 341 / 437b, App. 24260
Sekretariat Kulturgeographie: Langer-Zerbe, Irene, Raum 1 341 / 233, App. 23446
Sekretariat Physische Geographie: Sievers, Sandra, Raum 1 341 / 251, App. 22154
Technische Abteilung: Kimmes, Franz, Raum 1 341 / 242, App. 24331

Bedienstete der Universität
Universitätsprofessorinnen/-professoren: Univ.-Prof. Dr. Dr. h.c. Domrös, Manfred, Raum 1 341 / 253, App. 22296; Univ.-Prof.Dr.phil.(emeritiert) Eggers, Heinz, Tel. 06131 82552; Univ.-Prof. Dr. rer. nat. Escher, Anton, Raum 1 341 / 235, App. 25654; Univ.-Prof. Dr. rer. nat. Grunert, Jörg, Raum 1 341 / 249, App. 22694; Univ.-Prof.Dr.rer.nat.(a.D.) Hildebrandt, Helmut, Raum 1 341 / 238, App. 24092; Univ.-Prof.Dr.rer.nat.(a.D.) Kandler, Otto, Raum 1 341 / 238, App. 24092; Univ.-Prof.Dr.rer.nat.(emeritiert) Klaer, Wendelin, Raum 1 341 / 206, Tel. 06722 750804; Univ.-Prof. Dr. rer. nat. Meyer, Günter, Raum 1 341 / 231, App. 22701; Univ.-Prof. Dr. rer. nat. Preuß,

Johannes, Raum 1 341 / 201, App. 22466; Univ.-Prof. Dr. rer. nat. Ratter, Beate M. W., Raum 222, App. 26158; Univ.-Prof.Dr.phil.(a.D.) Uthoff, Dieter, Dipl.-Geogr., Tel. 06724 3659
außerplanmäßige Professorinn/Professoren: Prof. Dr. Fuchs, Hans-Joachim, Raum 1 341 / 252, App. 24491; Prof. Dr. Heidt, Volker, Akad.Dir., Raum 1 341 / 429, App. 25426
Universitätsdozentinnen/-dozenten: PD Dr. Pütz, Robert, Raum 1 341 / 224, App. 24764
Wiss. Assistentinnen/Assistenten: Dr. rer. nat. Glasze, Georg, Raum 1 341 / 227, App. 25750; Dr. rer. nat. Schäfer, Dirk, Raum 1 341 / 202, App. 24371; Dr. rer. nat. Schiener, Heike, Raum 1 341 / 226, App. 22927; Dr. rer. nat. Szöcs, Andreas, Raum 1 341 / 203, App. 22773
Wiss. Mitarbeiterinnen/Mitarbeiter: Dr. rer. nat. Ambos, Robert, Akad.Dir., Raum 1 341 / 220, App. 22494; Dipl. Geogr. Bausinger, Tobias, Raum 1 341 / 245, App. 24332; Dr. rer. nat. Biele, Eva, Raum 1 341 / 206, App. 24492; Dr. rer. nat. Dehner, Ulrich, Raum SB II, 02-423, App. 22466; Dipl. Geogr. Dröge, Annika, Raum 1 341 / 205, App. 22769; Dr. rer. nat. Egner, Heike, Raum 1 341 / 213, App. 22770; Dr. rer. nat. Emde, Kurt, Akad.Rat, Raum 1 341 / 212, App. 22898; Kersting, Philippe, Raum 1 341 / 206, App. 24492; Dr. phil. Krenn, Hilmar, Akad.Dir., Raum 1 341 / 211, App. 22772; Dipl. Geogr. Leicht, Brigitte, Raum 428, App. 22431; Dr. phil.nat. Lücke, Hartmut, Raum 1 341 / 217, App. 22137; Dr. rer. nat. Sabbagh, Jamill, Raum 1 341 / 429, App. 20218; Schreiber, Verena, M.A.; Dipl. Geogr. Spehs, Peter, Raum 1 341 / 131b, App. 25050; Dr. phil. Thielmann, Jörn, Raum 1 321 / 02-237, App. 22846; Werner, Marcus, Raum 226, App. 22927; Dipl. Geogr. Zimmermann, Stefan, Raum 1 341 / 225, App. 24494
Nichtwiss. Mitarbeiterinnen/Mitarbeiter: Dipl.-Ing. Bartsch, Thomas, App. 22702; Bereit, Heidi, App. 24260; Engelke, Jeannine, TAe, Chemielaborantin, App. 22887 und 24332; Geiermann, Rita, VAe, App. 22262; Kimmes, Franz, TA, App. 24331; Langer-Zerbe, Irene, VAe, App. 23446; Mauch, Rosa, TAe, Chemotechnikerin, App. 24332; Dipl.-Ing. Schmidt-Hellerau, Karola, App. 22162; Schuckmann, Irene, TAe, App. 24093; Sievers, Sandra, VAe, App. 22154; Sonnberg, Jutta, TAe, Chemotechnikerin, App. 24332; Stauder, Renate, VAe, App. 22119
Lehrbeauftragte: Dr. rer. nat., Dipl.-Phys. Borchert, Horst, Phys.-Dir., Westring 159, 55120 Mainz, Tel. 06131 683516 u 06131 689738; Dipl. Geogr. Franzen, Nathalie, Mittlere Bleiche 37, 55116 Mainz, Tel. 06131 231164; Hoffmann, Gerhard, OStudDir., Elisabeth-Langgässer-Gymnasium, Frankenstr. 17, 55232 Alzey, Tel. 06731 8131; Dipl. Geogr. Hünerfauth-Brixius, Karin, Lüderitz-Str. 6, 56076 Koblenz, Tel. 0261 1335838; Dipl.-Geogr. Körbes, Gregor, App. 23430; Dr. phil. habil. Kühne, Olaf, Priv. Dozent, Saaruferstr. 16, 66111 Saarbrücken; Dr. rer. nat. Maqsud, Nek Mohammed, Katzenberg 159, 55126 Mainz, Tel. 06131 478162; Dipl. Geogr. Mense-Stefan, Anne, Bahnhofstr. 34, 55262 Heidesheim, App. 23430 d od 06132 713659 pr ; Dr. rer. nat. Moseler, Claudius, Hinter den Wiesen 4, 55127 Mainz, Tel. 06131 368284; Dipl. Geogr. Petermann, Sandra, Becherweg 21, 55128 Mainz, App. 25654; Prof. Dr. Sahr, Wolf-Dietrich; Dr. Scholz, Ralf D.; Dipl. Geogr. Steiner, Christian, Tel. 06131 629622; Dr. rer. nat. habil. Thomas, Axel, Priv. Dozent, Becherweg 21, 55128 Mainz, App. 20974; Dipl. Geogr. Thum, Martina; Dipl. Geogr. Weichmann, Helge; Dr.phil.nat. Weltner, Konstanze, Am Römerlager 33, 55131 Mainz, Tel. 06131 571387; Werner, Marcus, Becherweg 21, 55099 Mainz, App. 22927; Dr. rer. nat. Wilhelmi, Volker, Stud. Dir., Probststr. 11, 55128 Mainz, Tel. 06131 331909
Studienberatung: Dr. phil. Krenn, Hilmar, Akad.Dir., App. 22772

Fachschaft Geographie

Kontakt: Johann-Joachim-Becher-Weg 21, 55128 Mainz, N.Zi. 219, Tel. 06131 39-24261

Bibliothek

Becherweg 21, 55128 Mainz, Tel. 06131-39-2 33 63
Öffnungszeiten
während der Vorlesungszeit: Mo-Do 9-18, Fr 9-14
während der vorlesungsfreien Zeit: Mo-Mi 10-16, Do 12-18

Fachbereich 22 - Geowissenschaften

Informationen für Studierende

Studienfächer und -abschlußmöglichkeiten sowie Studien-, Prüfungs- und Promotionsordnungen:
Geographie: http://www.verwaltung.uni-mainz.de/studlehr/Ordnungen/prueford.htm
Geologie/Paläontologie: http://www.verwaltung.uni-mainz.de/studlehr/Ordnungen/prueford.htm

Geologie/Paläontologie/Mineralogie

Lehrveranstaltungen

Wegen Umstellung auf Blockkurse können sich Zeiten und Orte für alle Veranstaltungen noch ändern, auf Anschläge am Schwarzen Brett im Institut sowie in der Fachschaft ist zu achten.
Hinweis: Die für die Fort- und Weiterbildung von Lehrkräften geeigneten Lehrveranstaltungen sind mit **L** gekennzeichnet.

Pflichtveranstaltungen im geowissenschaftlichen Grundstudium bis zur Diplom-Vorprüfung(A) in Geologie/Paläontologie und/oder Mineralogie

Exogene Geologie
Vorlesung mit Übung; 3 SWS; *L*;

Mi	11:00 - 12:00	N 6	Sirocko F.
Do	11:00 - 13:00	N 6	Sirocko F.

Systematik der Minerale — Werner H.D.
Vorlesung; 2 SWS; *L*; Mo, 13:00 - 14:00, N 350; Mi, 10:00 - 11:00, N 350

Magmatismus und Metamorphose — Foley S.F., Reischmann Th.
Vorlesung mit Übung; 5 SWS; *L*; Do, 13:00 - 15:00, N 350; Di, 12:00 - 15:00, N 350

Übersicht Erdgeschichte (I) am Beispiel der Geologie Deutschlands — Brachert Th., Kröner A., Ring U.
Vorlesung; 2 SWS; *L*; Mo, 10:00 - 12:00, N 137

Polarisationsmikroskopie I [Polmikr] — Nasdala L.
Vorlesung; 2 SWS; Kurs geteilt; Mo, 14:00 - 16:00, N 350; Di, Mi, 8:00 - 10:00, N 350

Geowissenschaftliches Proseminar — Foley S.F., Kröner A., Nasdala L., Reischmann Th.
Proseminar; 1 SWS; Do, 15:00 - 16:00, N 6

Geologischer Kartierkurs [GeolKartierI] — Mertz D., Rein B., N N.
Übung; 6 SWS; ECTS: 4; im Anschluss an das Sommersemester; Zeit und Raum n.V.

Pflichtveranstaltungen bis zur Diplom-Hauptprüfung in den Studiengängen Geologie/Paläontologie und Mineralogie(B)

Stratigraphie und Erdgeschichte II (mit Übungen) — Brachert Th.
Vorlesung mit Übung; 4 SWS; Di, Do, 10:00 - 12:00, N 137

Sedimentologie — Sirocko F.
Vorlesung; 2 SWS; + 6-tägige Geländeübung; Do, 8:00 - 10:00, N 350

Geologischer Kartierkus II (für Fortgeschrittene) — Reischmann Th., Ring U.
LV; 6 SWS; Parallelkurse im Anschluss an das SS; Zeit und Raum n.V.

Angewandte Geologie II — Schenk D.
Vorlesung mit Übung; 2 SWS; Ingenieurgeologie, Massenrohstoffe, Kaustobiolithe; Mo, 12:00 - 14:00, N 437

Einführung in die Bodenkunde: Boden-Systematik — Sabel K.
Vorlesung; 1 SWS; *L*; Fr, 14:00 - 16:00, N 350; 1. Semesterhälfte

Tektonik II — Passchier C.W.
Vorlesung mit Übung; 2 SWS; Mi, 12:00 - 14:00, N 437

Magmatische Prozesse (Teil I: Entstehung von Magmen) — Reischmann Th.
Vorlesung; 2 SWS; Fr, 10:00 - 12:00, N 350

Regional-historische Geologie von Mitteleuropa: Grundgebirge [Mitteleuropa]; Vorlesung; 1 SWS; *L*; Mi, 9:00 - 10:00, N 6 — Kröner A.

Geologische Diplomkartierung bzw. stratigraphische Geländeaufnahme — Brachert Th., Kröner A.
LV; Zeit und Ort nach Vereinbarung
Mertz D., Passchier C.W., Reischmann Th., Ring U., Schmidt-Kittler N., Sirocko F.

Mineralchemie [Minchem] — Foley S.F., Hofmeister W.
Vorlesung; 2 SWS; Mo, 10:00 - 12:00, N 357

Phasenanalyse durch Röntgenstrahlenbeugung [X-Ray NsWr] — Hofmeister W., Werner H.D.
Vorlesung mit Übung; 3 SWS; Di, 10:00 - 12:00, N 357; Mo, 14:00 - 17:00, N 357

Instrumentelle Methoden der geochemischen Analytik — Kersten M.
Vorlesung; 2 SWS; Do, 13:00 - 15:00, N 437

Tonmineralogie [V/Ue] — Hofmeister W.
Vorlesung mit Übung; 1 SWS; Mo, 14:00 - 15:00, N 437

Geowissenschaftliches Kolloquium (A,B) — Lehrkörper d.I.
Kolloquium; 2 SWS; Lehrkörper des Instituts für Geowissenschaften; Do, 16:00 - 18:00, N 6

Anleitung zu wissenschaftlichem Arbeiten — Lehrkörper d.I.
LV; Lehrkörper des Instituts für Geowissenschaften; n.V.

Lehrveranstaltungen für die Wahlfächer(B)

Allgemeine Geologie

Ozeane und Kontinente — Kröner A.
Vorlesung; 2 SWS; *L*; Di, 8:00 - 10:00, N 137

Ausgewählte Themen der Sedimentologie — Rein B., Sirocko F.
Seminar; 1 SWS; Zeit n.V., N 350; n.V.

Kontinuumsmechanik und Rheologie — Köhn D., Passchier C.W.
Vorlesung; 2 SWS; Di, 13:00 - 15:00, N 437

Fernerkundung II — Rein B.
Vorlesung; 3 SWS; Zeit: nach besonderer Ankündigung, Ort: Geopool

Regionale und Historische Geologie

Geologie von Afrika — Kröner A.
Vorlesung; 2 SWS; Di, 12:00 - 14:00, N 137

Prinzipien der Stratigraphie (mit Übungen) — Grimm K.
Vorlesung mit Übung; 2 SWS; Mi, 10:00 - 12:00, N 137; mit 1 Tag Geländeübung

Paläontologie

Fossillagerstätten — Schmidt-Kittler N.
LV; 3 SWS; Kompaktkurs (z.T. im Gelände); Zeit und Raum n.V.

Prinzipien und Wege der Makroevolution [MakroEv SK] — Schmidt-Kittler N.
Vorlesung mit Übung; 3 SWS; nach Vereinbarung

Mikropaläontologisches Praktikum (Mikropaläontologie II) — Hottenrott M., Schäfer P.
Praktikum; 3 SWS; Mi, 15:00 - 18:00, N 357

Morphologie der Metazoen - Funktion und Konstruktion [MorphMetaz] — Fastnacht M., Schmidt-Kittler N.
Vorlesung; 2 SWS; Di, 16:00 - 18:00, N 137

Paläontologische Arbeitsmethoden (mit Übungen) [PalArbm BrGm] — Brachert Th., Fastnacht M., Grimm K., Mueller-Töwe I., Reuter M.
Vorlesung mit Übung; 2 SWS; Mi, 14:00 - 16:00, N 137

Aktuelle Probleme der Wirbeltierpaläontologie — Fastnacht M.
Seminar; 2 SWS; Zeit und Raum n.V. — Schmidt-Kittler N.

Angewandte Geologie

Spurenanalytik zur Bewertung von Wasser und Boden [WasserV] — Wilken R.-D.
Vorlesung; 1 SWS; = Vorlesung „Wasser" der Geographie; Mo, 10:00 - 11:00, N 6

Umweltrecht für Geowissenschaftler: Wasser und Boden [Umweltrecht] — Wieber G.
Vorlesung; 1 SWS; ECTS: 2; = Vorlesung „Wasser" der Geographie; Mo, 9:00 - 10:00, N 6 — Wilken R.-D.

Hydrogeologie II [Hydrogeol II Hm] — Schenk D.
Vorlesung; 2 SWS; Mi, 10:00 - 12:00, N 33

Geländemethoden Hydrogeologie — Schenk D.
LV; 2 SWS; Blockkurs nach besonderer Ankündigung in den Semesterferien; Zeit und Raum n.V.

Hydrochemisches Laborpraktikum — Hofmann Th.
Praktikum; 2 SWS; Blockkurs nach besonderer Ankündigung; Zeit und Raum n.V.

Future Aspects of Water Supply — Wilken R.-D.
Vorlesung; 1 SWS; *L*; Mo, 17:00 - 18:00, N 357

Numerische Methoden der Angewandten Geologie I (Modflow) [Modflow] — Hofmann Th.
Kurs; 2 SWS; Bockkurs; Zeit und Raum n.V.

Numerische Methoden der Angewandten Geologie II (PHREEQC) — Hofmann Th.
Kurs; 2 SWS; Blockkurs; Zeit und Ort nach Vereinbarung

Geophysik

Angewandte Geophysik (Seismik) — N N.
Vorlesung; 2 SWS; Mi, 8:00 - 10:00, N 137

Einführung in das Geophysikalische Geländepraktikum — N N.
LV; 2 SWS; Blockkurs; nach Vereinbarung

Geophysikalisches Geländepraktikum — N N.
Praktikum; 4 Tage, 4 Parallelveranstaltungen

Auswerteübungen zum Geophysikalischen Geländepraktikum — N N.
Übung; 1 SWS; Zeit und Ort nach Vereinbarung

Geothermik [Geotherm] — N N.
Vorlesung; 2 SWS; Mo, 8:00 - 10:00, N 137

Bodenkunde

Bodenchemie — Kersten M.
Vorlesung; 2 SWS; Do, 10:00 - 12:00, N 350

Bodenkarte (Fortgeschrittene) Grundlagen und Aussagen der Bodenkarte — Friedrich K.
Vorlesung mit Übung; 1 SWS; Voraussetzung für die Teilnahme an den Bodenkartierungen; Fr, 14:00 - 16:00, N 6; 2. Semesterhälfte

Bodenkartierung — Friedrich K.
LV; siehe Geländeübungen; 4 Tage, kombiniert mit 2 zusätzlichen Tagen Geländeübung zur Bodenkunde

Tonmineralogie — Hofmeister W.
Vorlesung mit Übung; 1 SWS; Mo, 14:00 - 15:00, N 437

Informatik

Veranstaltungen siehe FB Mathematik

Petrologie, Geochemie

Petrologie der Metamorphite — Foley S.F.
Vorlesung mit Übung; 3 SWS; Di, 15:00 - 17:00, N 350; Mi, 13:00 - 14:00, N 350

Petrologie von Lagerstätten — N N.
Vorlesung; 2 SWS; Mo, 10:00 - 12:00, N 437

Röntgenfluoreszenzanalyse — Schulz-Dobrick B.
Vorlesung; 3 SWS; Mo, 9:00 - 10:00, N 357

Mikrosondenanalyse I — Schulz-Dobrick B.
Vorlesung; 2 SWS; Zeit und Ort nach Vereinbarung

Mikrosondenanlyse II — Schulz-Dobrick B.
Vorlesung; 2 SWS; Zeit und Ort nach Vereinbarung

Übungen experimentelle Umweltanalytik (ICP-MS) — Kersten M., Kritsotakis K.
Übung; 3 SWS; nach besonderer Ankündigung

Isotopenanalytik (Einführung f. Diplomanden und Doktoranden) — Mertz D.
Kurs; 8 SWS; Blockkurs; NR 137/115

Verarbeitung geochemischer Daten II (Interpretation und Modellierung) — Mertz D.
Vorlesung mit Übung; 3 SWS; Mi, 10:00 - 13:00, N 357

Isotopengeochemie II — Hofmann A.W.
Vorlesung; 2 SWS; Mi, 14:00 - 16:00, Raum n.V.; Seminarraum, Bau T, MPI

Petrologie des Ozeanbodens — Snow J.E.
Vorlesung mit Übung; 2 SWS; nach Vereinbarung

Geochemische Petrologie [GeochemPetr] — Foley S.F.
Vorlesung; 2 SWS; nach Vereinbarung

Numerische Methoden der Thermodynamik — Kersten M.
Kurs; 2 SWS; Blockkurs; Geopool nach besonderer Ankündigung

Kathodolumineszenz Anwendungen in den Geowissenschaften — Poller U.
Kurs; 2 SWS; Blockkurs; Zeit und Ort nach Vereinbarung

Materialwissenschaftliche Mineralogie

Kristallstrukturanalyse — Hofmeister W.
Vorlesung mit Übung; 2 SWS; Di, 8:00 - 10:00, N 357

Kristallphysik — Nasdala L.
Vorlesung mit Übung; 3 SWS; Do, 8:00 - 10:00, N 357

Materialkundlich-mineralogische Übungen — Häger T., Nasdala L., Werner H.D.
Übung; 4 SWS; nach Vereinbarung

Kristallsynthese — Ackermann L.
Vorlesung mit Übung; 2 SWS; nach Vereinbarung

Mineralogische Festkörperspektroskopie — Häger T.
Vorlesung mit Übung; 1 SWS; Do, 12:00 - 13:00, N 357

Erweitertes Lehrangebot, Graduiertenstudium(C)

Journal watch — Foley S.F., Jacob D.
Seminar; 2 SWS; Zeit und Raum n.V.

Naturwissenschaftliches Zeichnen und Illustrieren — Fischer H.W.
Kurs; 4 SWS; Kompaktkurs; Mi, 14:00 - 18:00, N 437; nach Vereinbarung

Seminar zur Petrologie und Geologie — Reischmann Th.
Seminar; 2 SWS; n.V.

Seminar Angewandte Geologie [SemAngGeol] — Hofmann Th.
Seminar; 2 SWS; Di, 16:00 - 18:00, N 437

Seminar Angewandte Hydrochemie: Aktuelle Fragen der Trinkwasserqualität — Wilken R.-D.
Seminar; 2 SWS; Di, 14:00 - 16:00, Raum n.V.; im: ESWE-Institut Wiesbaden, Söhnleinstraße 158

Kommunale Wasserkreisläufe — Ternes Th.
Vorlesung; 1 SWS; Mo, 18:00 - 19:00, N 357

Seminar Sedimentologie — Sirocko F.
Seminar; 1 SWS; Mo, 13:00 - 14:00, N 137

Seminar Tektonophysik — Köhn D.
Seminar; 1 SWS; Mo, 17:00 - 18:00, N 137 — Passchier C.W.

Spezielle Probleme der Glasforschung — Pannhorst W.
Vorlesung; 1 SWS; 14-täglich; Fr, 8:00 - 10:00, N 357

Geo- und Thermochronologie mit der K-Ar-Methode und Ar40/Ar39-Technik — Mertz D.
Vorlesung; 1 SWS; Fr, 15:00 - 16:00, N 357

Die Anwendung der Neutronenaktivierung in den Geowissenschaften — N.N.
Vorlesung; 2 SWS; Mo, 15:00 - 17:00, N 137

Graduiertenkolleg

Spurenanalytik von Elementspezies — Kersten M.
Seminar; 2 SWS; Mo, 17:00 - 19:00, N 437

Stoffbestand und Entwicklung von Kruste und Mantel — Hofmann A.W.
Ringvorlesung; 2 SWS; Mi, 14:00 - 16:00, Raum n.V.; MPI Seminarraum Bau T

Kolloquium — Reischmann Th.
LV; 2 SWS; Veranstaltungen siehe unter eigener Rubrik „Graduiertenkollegien"; Di, 15:00 - 17:00, Raum n.V.; MPI Seminarraum Bau T

Geländeübungen

Pflichtveranstaltungen bis zur Diplom-Vorprüfung(A)

Termine nach besonderer Ankündigung

Allgemein - (regional-) geologische und sedimentologische Übungen

Geologie des Mainzer Beckens — Sirocko F.
Exkursion; 1 Tag

Geologie des Saar-Nahe-Gebietes — Rein B.
Exkursion; 1 Tag

Paläontologisch-biofazielle Übungen

Rheinhessen, Eifel — Brachert Th.
Exkursion; 2 Tage — Grimm K.

Mineralogisch-petrographische Übungen

Minerale und Gesteine — Foley S.F.
Exkursion; 2 Tage — Hofmeister W.

Magmatisch-geologische und metamorphosekundliche Übungen

Metamorphite im Spessart — Kröner A.
Exkursion; 1 Tag

Geowissenschaftliche (mineralogisch-geologische) Übung

Franken — Brachert Th.
Exkursion; 5 Tage — Kröner A.

Pflicht, Wahlpflicht- und Wahl-Geländeübungen bis zur Diplom-Hauptprüfung (B) sowie im Rahmen des Graduiertenstudiums (C)

Große geowissenschaftliche Exkursion Nordhalbkugel — N N.
Exkursion; 2 Wochen; Zeit und Raum n.V.

Geländeübungen zur Allgemeinen Geologie sowie zur Regionalen und Historischen Geologie

Exkursion Tektonophysik — Köhn D.
Exkursion; 10 Tage; Zeit und Raum n.V. — Passchier C.W.

Geländeübung Südwestdeutschland — Fastnacht M.
Exkursion; 3 Tage; Zeit und Raum n.V.

Sedimentologische Gelände-Übung — Sirocko F.
Exkursion; 2 Parallelkurse je 6 Tage

Geländeübung zur Tektonik II — Passchier C.W.
Exkursion; 2 Tage

Geländeübung Magmatismus — Reischmann Th.
Exkursion; 4 Tage; Zeit und Raum n.V.

Geländeübung zur Paläontologie II

Lothringen, Trias-Jura — Schmidt-Kittler N.
Exkursion; 2 Tage

Geländeübung zur Bodenkunde

Einführung in die Bodenkunde — Sabel K.
Exkursion; 2 Tage

Geländeübung zum Wahlfach Paläontologie

Jura und Kreide des Niedersächsischen Berglands — Fastnacht M.
Exkursion; Zeit und Raum n.V. — Reuter M.

Geländeübung zum Wahlfach Angewandte Geologie

Hydrogeologie Pfalz/Hunsrück — Schenk D.
Exkursion; 2 Tage; 3 Tage

Geländeübung zum Wahlfach Bodenkunde

Geländeübung kombiniert mit Bodenkartierung — Friedrich K.
Exkursion; 2 Tage

Geländeübungen zu den Wahlfächern Geochemie und Petrologie

Geländeübung Geologie-Geochemie-Rohstoff — Mertz D.
Exkursion; 3 Tage

Geländeübung zur Umwelt-Geochemie — Kersten M.
Exkursion; 1 Tag

Geländeübung Petrologie des Meeresbodens — Snow J.E.
Exkursion; 4 Tage

Geländeübungen zur materialwissenschaftlichen Mineralogie

Industrieexkursion — Hofmeister W.
Exkursion; 2 Tage — Werner H.D.

Geographie

Einführungs- und Orientierungswoche für Studienanfänger, Fach- und Hochschulortwechsler
Di, 20. - Fr, 23. April 2004, 9.00 Uhr, N 239 ***Anmeldung für alle Einführungsübungen (Grundstudium):***
Anmeldungsverfahren (http://www.uni)-mainz.de/~ambos/Anmeldung04.htm
Anmeldung für Proseminare (Grundstudium):
Die Anmeldung erfolgt gemäß Aushang und/oder Ankündigung auf der Homepage des/r jeweiligen Seminarleiters/in.
Anmeldung, Vorbesprechung und Themenvergabe findet in der Regel innerhalb der letzten 3 Wochen der Vorlesungszeit des vorangehenden Semesters statt.
Anmeldung für Hauptseminare (Hauptstudium):
Die Themen der Hauptseminare werden am 02.02.04 ausgehängt. Die Aushänge geben jeweils Verfahren und Termin für die Anmeldung und Themenvergabe bekannt. Die Vergabe findet in der Woche 09.02. - 13.02.04 durch die jeweilge Seminarleitung statt.
Anmeldung für alle anderen Seminare, Übungen und Praktika:
Die Anmeldung erfolgt gemäß Aushang und/oder Ankündigung auf der Homepage des/r jeweiligen Seminarleiters/in.
Anmeldung für Kleine Geographische Geländeübungen:
Die Anmeldung für alle Kleinen Geographischen Geländeübungen des Jahres 2004 wird zentral durchgeführt.
Ende der Anmeldung: bis 09. Januar 2004
Abschluß des Anmeldeverfahrens: bis 20. Januar 2004
Aushang der Teilnehmerlisten: bis 31. Januar 2004
Eventuelle Vorbesprechungen und Themenvergaben werden von der jeweiligen Leitung per Aushang und/oder Homepage bekanntgegeben.
Achtung: **Wenn Vorbesprechung und Themenvergabe als verpflichtend bezeichnet sind, erfolgt bei Nichterscheinen zum genannten Termin Ausschluss von der Geländeübung!**
Anmeldung für Deutschlandexkursionen und Grosse Geographische Geländeübungen:
Die entsprechenden Termine werden im Glaskasten des Instituts ausgehängt.
Programm 2004 (http://www.uni)-mainz.de/~ambos/2004.htm

Fachpraktikum Erdkunde
mit betreutem Schulpraktikum **(für Lehramtsstudierende ab dem 4. Semester)**
V. Wilhelmi
n.b.A.
Die für die Fort- und Weiterbildung von Lehrkräften geeigneten Lehrveranstaltungen sind mit **(L)** gekennzeichnet.
Lehrveranstaltungen zu interdisziplinären Fragen (*Pflichtveranstaltung lt. Prüfungsordnung Lehramt*) sind mit **(IS)** (= Interdisziplinäre Studien) gekennzeichnet.

Vorlesungen

Einführung in die Physische Geographie II: Geomorphologie [GeomV] — Grunert J.
Vorlesung; 2 SWS; ECTS: 4; (L); Di, Mi, 11:15 - 12:00, N 3

Einführung in die Humangeographie II: Wirtschaftsgeographie [WirtGeoV] — Meyer G.
Vorlesung; 2 SWS; ECTS: 4; (L); Di, Mi, 10:15 - 11:00, N 3

Grundlagen der Fachdidaktik der Geographie II (Methodik) [FDidakt.IIV] — N. N.
Vorlesung; 2 SWS; ECTS: 4; Zeit und Raum n.V.

Arbeitsmethoden der empirischen Regional- und Sozialforschung (Vorl. mit 2-std. Übung) [EmpRegSozV]; Vorlesung mit Übung; 1 SWS; ECTS: 2; Mo, 10:15 - 11:00, N 217 — Pütz R.

Geographische Aspekte von Naturgefahren und Naturrisiken [NatgefV] — Fuchs H.-J.
Vorlesung; 2 SWS; ECTS: 4; (L)(IS); Do, 9:15 - 10:45, N 6

Geographien des Konsums [KonsumV] — Pütz R.
Vorlesung; 1 SWS; ECTS: 2; (L)(IS); Mi, 10:15 - 11:00, N 6

China und Indien - eine vergleichende Länderkunde [ChinaV] — Domrös M.
Vorlesung; 2 SWS; ECTS: 4; (L)(IS); Di, 14:15 - 15:45, N 6

Orientalische Stadt oder Medina? [MedinaV] — Escher A.
Vorlesung; 2 SWS; ECTS: 4; (L)(IS); Di, 10:15 - 11:45, N 6

Planungsrecht [Plan.recht] — Bäumler R.
Vorlesung; 2 SWS; ECTS: 4; Di, 18:15 - 19:45, N 025

Geographie der Umweltbelastung [UmweltV] — Kühne O.
Vorlesung; 2 SWS; ECTS: 4; (L)(IS); Do, 10:15 - 11:45, N 3

Hochwasserschutz: Korrekturen in Städtebau und Regionalplanung aufgrund der Flutereignisse der letzten Jahre [HochwV]; Vorlesung; 2 SWS; ECTS: 4; Fr, 10:15 - 11:45, N 6 — Neddens M.C.

Grundstudium

Einführungsübungen

Physische Geographie II: Geomorphologie [GeomÜ]
Übung; 2 SWS; ben. Schein; ECTS: 5; in Parallelkursen;

	Zeit/Ort n.V.		Thum M.
	Zeit/Ort n.V.		Weltner K.
	Zeit/Ort n.V.		Weltner K.
Mo	10:15 - 11:45	N 33	Emde K.
Mo	10:15 - 11:45	N 025	Biele E.
Di	14:15 - 15:45	N 33	Emde K.
Mi	12:15 - 13:45	N 137	Kersting Ph.
Do	12:15 - 13:45	N 239	Dehner U.
Fr	14:15 - 15:45	N 239	Hünerfauth-Brixius K.
Fr	16:15 - 17:45	N 239	Hünerfauth-Brixius K.

Humangeographie II: Wirtschaftsgeographie [WirtgeoÜ]
Übung; 2 SWS; ben. Schein; ECTS: 5; in Parallelkursen;

Mo	12:15 - 13:45	N 33	Werner M.
Mo	14:15 - 15:45	N 33	Werner M.
Mi	08:15 - 09:45	N 33	Steiner Ch.
Mi	08:15 - 09:45	N 239	Dröge A.
Mi	12:15 - 13:45	N 33	Steiner Ch.
Do	08:15 - 09:45	N 33	Dröge A.
Fr	08:30 - 10:00	N 33	Moseler C.
Fr	10:15 - 11:45	N 33	Franzen N.
Fr	10:15 - 11:45	N 239	Moseler C.
Fr	12:15 - 13:45	N 33	Franzen N.

Topographische Karte und Luftbild [TopKarteÜ]
Übung; 2 SWS; ben. Schein; ECTS: 4; in Parallelkursen;

Mo	10:15 - 11:45	N 239	Körbes G.
Di	08:15 - 09:45	N 33	Heidt V.
Di	12:15 - 13:45	N 239	Körbes G.
Do	10:15 - 11:45	N 33	Biele E.
Fr	12:15 - 13:45	N 239	Stolz Ch.

Thematische Karte und statistische Darstellungsmethoden [ThemKarteÜ]
Übung; 2 SWS; ben. Schein; ECTS: 4; in Parallelkursen;

Zeit/Ort n.V. — N. N.

Mo	12:15 - 13:45	N 239	Sabbagh J.
Di	08:15 - 09:45	N 239	Glasze G.
Mi	12:15 - 13:45	N 239	Schäfer D.
Do	12:15 - 13:45	N 33	Kühne O.

Proseminare: Theorien und Konzeptionen in der Geographie

Geomorphologie [GeomS] — Ambos R.
Proseminar; 2 SWS; ben. Schein; ECTS: 6; Mo, 16:15 - 17:45, N 239

Geoökologie [GeoökS] — Dehner U.
Proseminar; 2 SWS; ben. Schein; ECTS: 6; Mi, 10:15 - 11:45, N 239

Gewässerökologie [GewÖkS] — Emde K.
Proseminar; 2 SWS; ben. Schein; ECTS: 6; Mo, 14:15 - 15:45, N 239

Humangeographie [HumanS] — N. N.
Proseminar; 2 SWS; ben. Schein; ECTS: 6; Zeit und Raum n.V.

Verkehrsgeographie [VerkehrS] — Ratter B.M.
Proseminar; 2 SWS; ben. Schein; ECTS: 6; Di, 10:15 - 11:45, N 239

Sozialgeographie [SozialS] — Zimmermann S.
Proseminar; 2 SWS; ben. Schein; ECTS: 6; Do, 10:15 - 11:45, N 217

Seminare und Übungen

DV-gestützte Anwendung statistischer Verfahren: Quantitative Methoden [QuantiÜ]; Übung; 2 SWS; ECTS: 6; Pflichtveranstaltung im Grundstudium Diplom;

Zeit/Ort n.V. — Tempel M.
Zeit/Ort n.V. — Tempel M.
Zeit/Ort n.V. — Tempel M.

Grundlagen und Aufgaben räumlicher Planung [RaumPlanÜ] — Heidt V.
Übung; 2 SWS; ben. Schein; ECTS: 5; Mo, 10:15 - 11:45, N 350

Arbeitsmethoden der empirischen Regional- und Sozialforschung (Übung zur Vorlesung) [EmpRegSozÜ]; Übung; 2 SWS; ben. Schein; ECTS: 8; Anmeldung in der ersten Vorlesungsstunde; Mo, 11:00 - 11:45, N 217; u.n.V. — Pütz R.

Praktika für Anfänger/Geländepraktika

Inselökologie am Beispiel von Sylt [SyltPr] — Domrös M.
Praktikum; 2 SWS; ben. Schein; ECTS: 8; 6 Tage, September 2004

Physisch-geographisches Praktikum [PhysgeoPr] — Emde K.
Praktikum; 2 SWS; ben. Schein; ECTS: 8; Di, 9:15 - 10:45, N 217; u.n.V.

Wirtschaftsgeographische Entwicklungsprozesse in Jena [JenaPr] — Meyer G.
Praktikum; 2 SWS; ben. Schein; ECTS: 8; Zeit und Raum n.V.

Das Mittelrheintal - wirtschaftsgeographische Verflechtungsanalyse [MiRheinPr]; Praktikum; 2 SWS; ben. Schein; ECTS: 8; Mi, 10:15 - 11:45, N 217; u.n.V. — Ratter B.M.

Bäder in Mainz und Wiesbaden - eine kulturgeographische Analyse [BäderPr] — Schiener H.
Praktikum; 2 SWS; ben. Schein; ECTS: 8; Do, 12:15 - 13:45, N 217

Hauptstudium

Praktika für Fortgeschrittene/Projektstudien

Physisch-Geographisches Praktikum [Pr] — Ambos R.
Praktikum; 4 SWS; ben. Schein; ECTS: 14; Mo, 18:15 - 19:45, N 239; u.n.V.

Projektstudie: Tourismus und Gentrification in Altstädten [AltstädtePr] — Escher A.
Praktikum; 4 SWS; ben. Schein; ECTS: 14; n.b.A.

Projektstudie: Klimaökologie im Ötztal-Passeiertal-Etschtal [KlimaökPr] — Fuchs H.-J.
Praktikum; 4 SWS; ben. Schein; ECTS: 14; Do, 16:15 - 17:45, N 217; u.n.V.

Projektstudie: (Un)-Sicherheit und Stadtentwicklung [SicherPr] — Pütz R.
Praktikum; 4 SWS; ben. Schein; ECTS: 14; Mo, 17:15 - 18:45, N 217 — Glasze G.

Seminare und Übungen

Pflicht- und Wahlpflichtlehrveranstaltungen

Seminar zur Karteninterpretation [KartIntS]
Seminar; 2 SWS; ben. Schein; ECTS: 6;

Mo	16:15 - 17:45	N 33	Grunert J.
Do	08:15 - 09:45	N 239	Szöcs A.
Do	16:15 - 17:45	N 239	Szöcs A.
Do	16:15 - 17:45	N 33	Grunert J.

Luftbildauswertung [LuftbAuswS] — Lücke H.
Übung; 2 SWS; ben. Schein; ECTS: 6; für Diplom; Do, 14:15 - 15:45, N 217

Geographische Informationssysteme: Einführung in das GIS-Programm ArcGIS [ArcGIS]; Übung; 2 SWS; ben. Schein; ECTS: 6; Wahlpflichtfach im Hauptstudium Diplom; Mi, 8:15 - 9:45, N 131 — Schäfer D.

Geographische Informationssysteme: Einführung in das GIS-Programm ArcGIS [ArcGIS]; Übung; 2 SWS; ben. Schein; ECTS: 6; Wahlpflichtveranstaltung im Hauptfach Diplom; jede 2. Woche Mi, 17:00 - 20:30, N 131; ab 28.4.2004 — Spehs P.

Geographische Informationssysteme: Einführung in das GIS-Programm ERDAS/Imagine [ERDAS]; Übung; 2 SWS; ben. Schein; ECTS: 6; Wahlpflichtfach im Hauptstudium Diplom; Fr, 13:00 - 16:30, N 131 — Spehs P.

Geographische Informationssysteme: Einführung in das GIS-Programm ERDAS/Imagine [ERDAS]; Übung; 2 SWS; ben. Schein; ECTS: 6; Wahlpflichtfach im Hauptstudium Diplom; jede 2. Woche Mi, 17:00 - 20:30, N 131; ab 5.5.2004 — Spehs P.

Konzeptionen zur Raumanalyse und Raumbewertung (Studienrichtung Geoökologie) [KonzRaumÖkÜ]; Übung; 2 SWS; ben. Schein; ECTS: 6; Di, 14:15 - 15:45, N 239 — Heidt V.

Konzeptionen zur Raumanalyse und Raumbewertung (Studienrichtung Wirtschafts- und Sozialgeographie) [KonzRaumWiÜ]; Übung; 2 SWS; ben. Schein; ECTS: 6; Di, 16:15 - 17:45, N 239 — Ratter B.M.

Seminar zur Fachdidaktik der Geographie [FdidaktS] — Reif H.
Seminar; 2 SWS; ben. Schein; ECTS: 6; Mo, 17:15 - 18:45, N 131

Seminar zur Fachdidaktik der Geographie [FdidaktS] — Wilhelmi V.
Seminar; 2 SWS; ben. Schein; ECTS: 6; Zeit und Raum n.V.

Projekt bilingualer Unterricht

Grundlagen des bilingualen Erdkundeunterrichts (Englisch) [BilEnglÜ] — Hoffmann G.
Übung; 2 SWS; ben. Schein; ECTS: 6; Mo, 15:15 - 16:45, N 217

Unterrichtspraktische Übungen zum bilingualen Erdkundeunterrichts (Französisch) [BilFranzÜ]; Übung; 2 SWS; ben. Schein; ECTS: 6; Do, 18:15 - 19:45, N 217 — Sauer F.

Sonstige Lehrveranstaltungen

Seminar: Interviewsituation in der arabischen Welt: Einführung in die arabische Sprache und Kultur [ArabischS]; Seminar; 2 SWS; Schein; ECTS: 6; Mi, 15:15 - 16:45, N 217 — Thielmann J.

Übung für Fortgeschrittene: „Digitale Geländemodelle" [GeländemodellÜ] — Thomas A.
Übung; 2 SWS; Schein; ECTS: 6; Blockseminar an 3 Terminen, n.b.A.

Übung: Vorbereitung und Durchführung geographischer Exkursionen — Meyer G.
Übung; 2 SWS; Z.u.O.n.V.

Regionalseminare zu Großen Geographischen Geländeübungen

England [England] — Escher A., Zimmermann S.
Regionalseminar; 2 SWS; ECTS: 6; Blockseminar an einem Wochenende

Europäische Flußlandschaften: Donau [Donau] — Heidt V., Leicht B.
Projektseminar; 2 SWS; ECTS: 6; Mo, 16:15 - 17:45, N 6

Hauptseminare

Ökotourismus [ÖkotourHS] — Domrös M.
Hauptseminar; 2 SWS; ben. Schein; ECTS: 10; Do, 14:15 - 15:45, N 239

Eiszeitforschung in Mitteleuropa [EiszeitHS] — Grunert J.
Hauptseminar; 2 SWS; ben. Schein; ECTS: 10; Di, 16:15 - 17:45, N 217

Wirtschaftsgeographische Folgen der Globalisierung für die Dritten Welt [GlobalHS]; Hauptseminar; 2 SWS; ben. Schein; ECTS: 10; Di, 18:15 - 19:45, N 239 — Meyer G.

Lateinamerika - Wirtschaftsstrategien zur Integration in den Weltmarkt und ihre nationalen/lokalen Auswirkungen [LateinamHS]; Hauptseminar; 2 SWS; ben. Schein; ECTS: 10; Do, 10:15 - 11:45, N 239 — Ratter B.M.

Geographische Geländeübungen

Kleine geographische Geländeübungen (1-tägig und mehrtägig)

Hunsrück - Mosel - Vulkaneifel — Ambos R.
Exkursion; ,3 SWS; ECTS: 3; 3-tägig, 11.-13.06.2004

Mannheim/Ludwigshafen — Domrös M.
Exkursion; ,1 SWS; ECTS: 1; 1-tägig, n.b.A.

Westerwald — Emde K.
Exkursion; ,3 SWS; ECTS: 3; 2-tägig, n.b.A.

Frankfurt — Escher A.
Exkursion; ,1 SWS; ECTS: 1; 1-tägig, n.b.A.

Rheingau — Escher A.
Exkursion; ,1 SWS; ECTS: 1; 1-tägig, n.b.A.

Odenwald [OdenW] — Franzen N., Szöcs A.
Exkursion; ,2 SWS; ECTS: 3; 2-tägig, 26.-27.06.2004

Südwestpfalz — Fuchs H.-J.
Exkursion; ,3 SWS; ECTS: 3; 3-tägig, n.b.A. (Juli 2004)

Rhein-Main-Gebiet (Fahrradexkursion) — Glasze G., Steiner Ch.
Exkursion; ,2 SWS; ECTS: 2; 2-tägig, n.b.A.

Rheinhessen — Grunert J.
Exkursion; ,1 SWS; ECTS: 1; 1-tägig, n.b.A.

Taunus — Grunert J.
Vorlesung; ,1 SWS; ECTS: 1; 1-tägig, n.b.A.

Biosphärenreservat Rhön — Heidt V.
Exkursion; ,3 SWS; ECTS: 3; 3-tägig, n.b.A.

Rheinhessen — Heidt V.
Vorlesung; ,1 SWS; ECTS: 1; 1-tägig, n.b.A.

Mittelfränkischer Ballungsraum — Meyer G.
Exkursion; ,3 SWS; ECTS: 3; 3-tägig, 25.06.-27.06.2004

Mittelrheintal — Preuß J.
Exkursion; ,1 SWS; ECTS: 1; 1-tägig, n.b.A.

Mittelrheintal — Preuß J.
Exkursion; ,1 SWS; ECTS: 1; 1-tägig, n.b.A.

Nordthüringen — Sabbagh J.
Exkursion; ,3 SWS; ECTS: 3; 3-tägig, 18.-20.06.2004

Deutschlandexkursionen (6-tägig)
= Große Exkursion für Diplomstudiengang

Südwestdeutschland — Ambos R.
Exkursion; ,6 SWS; ECTS: 8; 6-tägig, 09.08.-14.08.2004

Allgäuer und Bayerische Alpen — Fuchs H.-J.
Exkursion; ,6 SWS; ECTS: 8; 6-tägig, n.b.A.

Vorpommern — Grunert J.
Exkursion; ,6 SWS; ECTS: 8; 6-tägig, n.b.A.

Berlin — Meyer G.
Exkursion; ,6 SWS; ECTS: 8; Zeit und Raum n.V. — N. N.

Deutschlandexkursion — Pütz R.
Exkursion; ,6 SWS; ECTS: 8; 6-tägig, n.b.A.

Deutschlandexkursion — N. N.
Exkursion; ,6 SWS; ECTS: 8; Zeit und Raum n.V.

Große geographische Geländeübungen (Ausland)

England [England] — Escher A.
Exkursion; 1,3 SWS; ECTS: 14; 14-tägig, n.b.A. — Zimmermann S.

Europäische Flußlandschaften: Donau [Donau] — Heidt V.
Exkursion; 1,3 SWS; ECTS: 10; 14-tägig, n.b.A. — Leicht B.

Sonstige Veranstaltungen

Kolloquium für Diplomanden und Doktoranden — Domrös M.
Kolloquium; n.b.A.

Kolloquium für Diplomanden und Doktoranden — Escher A.
Kolloquium; n.b.A.

Kolloquium für Diplomanden und Doktoranden — Grunert J.
Kolloquium; n.b.A.

Kolloquium für Diplomanden und Doktoranden — Heidt V.
Kolloquium; n.b.A.

Kolloquium für Diplomanden und Doktoranden — Meyer G.
Kolloquium; n.b.A.

Kolloquium für Diplomanden und Doktoranden — Preuß J.
Kolloquium; n.b.A.

Kolloquium für Diplomanden und Doktoranden — Ratter B.M.
Kolloquium; Zeit und Raum n.V.

Forschungsseminar Geographie [ForschS] — Lehrkörper des Geographischen Instituts
Kolloquium; 2 SWS; jede 2. Woche Do, 18:15 - 19:45, N 239; (s. gesonderter Aushang bzw. Instituts-Homepage)

Geographisches Kolloquium [GeogrKoll] — Lehrkörper des Geographischen Instituts
Kolloquium; 2 SWS; Do, 18:15 - 20:00, N 6; (s. gesonderter Aushang bzw. Instituts-Homepage)

Anleitung zu wissenschaftlichem Arbeiten — Lehrkörper des Geographischen Instituts
AWA; halb- und ganztägig

Fachbereich 23 - Angewandte Sprach- und Kulturwissenschaft

An der Hochschule 2, 76711 Germersheim, Tel. 07274-508-0, Fax. 07274-508-35429,
E-Mail: dek_fb23@mail.fask.uni-mainz.de

Lehrkörper

Universitätsprofessorinnen/professoren

Bardeleben, Renate von, Univ.-Prof. Dr. Dr. h.c., Institut für Anglistik, Amerikanistik und Anglophonie; Raum 243, An der Hochschule 2, 76711 Germersheim, App. 35 243, bardeleben@mail.fask.uni-mainz.de

Forstner, Martin, Univ.-Prof. Dr. phil., Arbeitsbereich Arabisch / Arabistik mit Islamkunde (ÜÜ Recht Arabisch-Deutsch, Kulturwissenschaft, Sprachwissenschaft); Raum 139, An der Hochschule 2, 76726 Germersheim, App. 35 139, forstner@mail.fask.uni-mainz.de

Huber, Dieter, Univ.-Prof. Dr. phil., Arbeitsbereich Allgemeine und Angewandte Sprachwissenschaft (Allgemeine und Angewandte Sprachwissenschaft); Raum 251, Sprechstunde n. V., An der Hochschule 2, 76711 Germersheim, App. 35251, huber@usgi3.fask.uni-mainz.de

Kelletat, Andreas, Univ.-Prof. Dr. Dr. h. c., Arbeitsbereich Deutsch / Interkulturelle Germanistik; Raum 335, An der Hochschule 2, 76711 Germersheim, App. 35 335, kelletat@mail.fask.uni-mainz.de

Kupfer, Peter, Univ.-Prof. Dr. phil., Arbeitsbereich Ostasiatische Sprachen und Kulturen - Chinesisch / Sinologie (Kulturwissenschaft, Sprachwissenschaft, Grammatik); Raum 371, An der Hochschule 2, 76711 Germersheim, App. 35 371, kupfer@mail.fask.uni-mainz.de

Loenhoff, Jens, Univ.-Prof. Dr., Arbeitsbereich Interkulturelle Kommunikation (Interkulturelle Kommunikation); Raum 326, An der Hochschule 2, 76711 Germersheim, App. 35 726, loenhoff@mail.fask.uni-mainz.de

Menzel, Birgit, Univ.-Prof. Dr. phil., Arbeitsbereich Russisch / Slavistik; Raum 365, An der Hochschule 2, 76711 Germersheim, App. 35 365, menzel@mail.fask.uni-mainz.de, Tel. privat: 07250-929445, Fax. privat: 07250-929446

Müller, Klaus Peter, Univ.-Prof. Dr., Institut für Anglistik, Amerikanistik und Anglophonie; Raum 240, An der Hochschule 2, 76726 Germersheim, App. 35240, muellerkp@mail.fask.uni-mainz.de

Perl, Matthias, Univ.-Prof. Dr. phil. habil., Abteilung für Spanische und Portugiesische Sprache und Kultur (Spanische und portugiesische Sprachwissenschaft); Raum 253, An der Hochschule 2, 76711 Germersheim, App. 35 253, perl@mail.fask.uni-mainz.de,

Ruge, Hans, Univ.-Prof. Dr. phil., Arbeitsbereich Neugriechisch / Neogräzistik; Raum 113, App. 35 113, ruge@mail.fask.uni-mainz.de

Stoll, Karl-Heinz, Univ.-Prof. Dr. phil., Institut für Anglistik, Amerikanistik und Anglophonie; Raum 244, An der Hochschule 2, 76726 Germersheim, App. 35 244, stoll@mail.fask.uni-mainz.de

Worbs, Erika, Univ.-Prof. Dr. phil., Dipl.-Dolm., Arbeitsbereich Polnisch / Slavistik; Raum 370, An der Hochschule 2, 76711 Germersheim, App. 35 370, worbs@mail.fask.uni-mainz.de

apl. Professorinnen/Professoren

Kohlmayer, Rainer, apl. Prof., Dr. phil. habil., Arbeitsbereich Deutsch / Interkulturelle Germanistik; Raum 379, An der Hochschule 2, 76711 Germersheim, App. 35 379, Kohlmayer@mail.fask.uni-mainz.de

Entpflichtete/ i. R. befindliche Professorinnen/Professoren

Drescher, Horst W., Univ.-Prof. Dr. (emeritiert), Institut für Anglistik, Amerikanistik und Anglophonie; Raum 224, An der Hochschule 2, Scottish Studies Centre, 76726 Germersheim, App. 35224, cech@mail.fask.uni-mainz.de

Pörtl, Klaus, Univ.-Prof. Dr. (i. R.), Abteilung für Spanische und Portugiesische Sprache und Kultur; An der Hochschule 2, 76711 Germersheim, poertl@mail.fask.uni-mainz.de

Salnikow, Nikolai, Univ.-Prof. Dr. phil. (i.R.), Dipl.-Dolm., Institut für Slavistik; Raum 365, An der Hochschule 2, 76711 Germersheim, App. 35 363

Schunck, Peter, Univ.-Prof. Dr. (emeritiert), Abteilung für Französische und Italienische Sprache und Kultur; An der Hochschule 2, 76726 Germersheim

Privatdozentinnen/Privatdozenten

Niehoff-Panagiotidis, Johannes, PD Dr., Arbeitsbereich Neugriechisch / Neogräzistik; Raum 113, App. 35113, niehoff@mail.fask.uni-mainz.de

Schreiber, Michael, PD Dr., Abteilung für Französische und Italienische Sprache und Kultur; An der Hochschule 2, 76711 Germersheim, App. 35 353, michael.schreiber@iued.uni-heidelberg.de

Juniorprofessorinnen/professoren

Ahrens, Barbara, Prof., Dipl.-Dolmetscherin, Arbeitsbereich Allgemeine und Angewandte Sprachwissenschaft; Raum 252, An der Hochschule 2, 76711 Germersheim, App. 35252, ahrensb@mail.fask.uni-mainz.de

Guder, Andreas, Dr. phil., Arbeitsbereich Ostasiatische Sprachen und Kulturen - Chinesisch / Sinologie (Sprachwissenschaft und Sprachdidaktik); An der Hochschule 2, 76711 Germersheim, App. 35 375, guder@mail.fask.uni-mainz.de

Zhdanova, Vladislava, Dr. phil., Arbeitsbereich Russisch / Slavistik; Raum 378, An der Hochschule 2, 76726 Germersheim, App. 35378, zhdanova@mail.fask.uni-mainz.de

Wissenschaftliche Mitarbeiterinnen/Mitarbeiter

Alaoui, Mohammed, Dipl.-Übers., Arbeitsbereich Arabisch / Arabistik mit Islamkunde (Übersetzung gemeinsprachlich und Recht Deutsch-Arabisch, Sprachwiss.,); Raum 143, An der Hochschule 2, 76726 Germersheim, App. 35 141, alaoui@mail.fask.uni-mainz.de

Anastasiadis, Athanasios, M.A., Arbeitsbereich Neugriechisch / Neogräzistik; Raum 116, App. 35 116, anastasiadis@mail.fask.uni-mainz.de

Andres, Dörte, Dr., Dipl.-Dolm., Abteilung für Französische und Italienische Sprache und Kultur; Raum 356, An der Hochschule 2, 76726 Germersheim, App. 35356

Aubron, Jacques, Dipl.-Übers., Abteilung für Französische und Italienische Sprache und Kultur; Raum 356, An der Hochschule 2, 76726 Germersheim, info@aubron.de

Austermühl, Frank, Dr. phil., Institut für Anglistik, Amerikanistik und Anglophonie; Raum 137, An der Hochschule 2, 76726 Germersheim

Banzo y Sáenz de Miera, Helga, Dipl.-Übers., Abteilung für Spanische und Portugiesische Sprache und Kultur (Spanisch); Raum 120, An der Hochschule 2, 76711 Germersheim, App. 35 120, banzo@mail.fask.uni-mainz.de

Barme, Stefan, Dr. phil., Abteilung für Spanische und Portugiesische Sprache und Kultur (Portugiesisch, Spanisch, Galicisch); Raum 229, An der Hochschule 2, 76711 Germersheim, App. 35 229, S.Barme@t-online.de

Betz, Manfred, Dr. phil., Ak. Dir., Abteilung für Spanische und Portugiesische Sprache und Kultur (Sprachwissenschaft; Spanisch, Portugiesisch, Katalanisch); Raum 248, An der Hochschule 2, 76711 Germersheim, App. 35 248, betz@mail.fask.uni-mainz.de

Bielawska-Ellermeier, Krystyna, Dipl.-Übers., Arbeitsbereich Polnisch / Slavistik; Raum 364, An der Hochschule 2, 76711 Germersheim, App. 35 364, bielawska@mail.fask.uni-mainz.de

Bopst, Hajo, Dr. phil., Arbeitsbereich Deutsch / Interkulturelle Germanistik; Raum 325, An der Hochschule 2, 76711 Germersheim, App. 35 325

Bratschi, Rebekka, Dip. Übers. (Allg. Sprachwissenschaft), Arbeitsbereich Allgemeine und Angewandte Sprachwissenschaft; Raum R 252, App. 35652, r.bratschi@gmx.net

Brestyensky, Johann, M.A., Arbeitsbereich Deutsch / Interkulturelle Germanistik; Raum 379, An der Hochschule 2, 76711 Germersheim, App. 35 379

Buyko, Valerij, Dipl.-Ing. (UdSSR), Ak. ORat, Arbeitsbereich Russisch / Slavistik; Raum 364, An der Hochschule 2, 76726 Germersheim, App. 35 364, buyko@mail.fask.uni-mainz.de

Chabasse, Catherine, Dipl.-Dolm., Arbeitsbereich Deutsch / Interkulturelle Germanistik; Raum 325, An der Hochschule 2, 76711 Germersheim, App. 35 325

Chmielowska-Rumpel, Joanna, Dipl.-Übers., M.A., Arbeitsbereich Polnisch / Slavistik; Raum 133, An der Hochschule 2, 76726 Germersheim, App. 35133, rumpel@mail.fask.uni-mainz.de

Cnyrim, Andrea, Dr. phil., Arbeitsbereich Deutsch / Interkulturelle Germanistik; Raum 325, An der Hochschule 2, 76711 Germersheim, App. 35 325

Davis, A. C., BA (Hons) 1982, Institut für Anglistik, Amerikanistik und Anglophonie; An der Hochschule 2, 76726 Germersheim

Dingfelder, Maren, Dipl.-Dolmetscher, Institut für Anglistik, Amerikanistik und Anglophonie; Raum 239, An der Hochschule 2, 76726 Germersheim, App. 35239, dingfelder@mail.fask.uni-mainz.de

Dizdar, Dilek, Dipl.-Dolmetscher, M.A. (Translationswissenschaft), Arbeitsbereich Allgemeine und Angewandte Sprachwissenschaft; Raum 252 beurlaubt, An der Hochschule 2, 76711 Germersheim, App. 35252, dizdar@mail.fask.uni-mainz.de

Dominet, Rita, Dipl.-Übers., Arbeitsbereich Niederländisch; Raum 367, An der Hochschule 2, 76711 Germersheim, App. 35 367

Díaz Prieto, David, Dipl.-Übers., Arbeitsbereich Deutsch / Interkulturelle Germanistik; An der Hochschule 2, 76711 Germersheim, App. 35 322, diaz@mail.fask.uni-mainz.de

Ellermeier, Peter, Dipl.-Übers., Arbeitsbereich Russisch / Slavistik; Raum 364, An der Hochschule 2, 76711 Germersheim, App. 35 364, ellermeier@mail.fask.uni-mainz.de

Endell-Steiert, Ulrike, Dipl.-Dolm., Arbeitsbereich Russisch / Slavistik; Raum 364, An der Hochschule 2, 76711 Germersheim, App. 35 364, IS@compuserve.com

Faria, Rui Miguel, Dr., Abteilung für Spanische und Portugiesische Sprache und Kultur (Portugiesisch); An der Hochschule 2, 76711 Germersheim, faria@mail.uni-mainz.de

Feihl, Stefan, Dipl.-Übers., Abteilung für Französische und Italienische Sprache und Kultur; Raum 343, An der Hochschule 2, 76726 Germersheim, feihl@mail.fask.uni-mainz.de

Friedrich, Elspeth, B. A. Hons. (Interpreting and Translating), Institut für Anglistik, Amerikanistik und Anglophonie; Raum 136, An der Hochschule 2, 76726 Germersheim, Tel. 07247 7453, Dr.R.Friedrich@t-online.de

Friese, Ralf, Dipl.-Dolmetscher, Institut für Anglistik, Amerikanistik und Anglophonie; Raum 136, An der Hochschule 2, 76726 Germersheim, Tel. 07225 5922

Gaubatz, Corinna, Dipl.-Übers., Institut für Anglistik, Amerikanistik und Anglophonie; Raum 241/239, An der Hochschule 2, 76726 Germersheim, App. 35 241, gaubatz@mail.fask.uni-mainz.de

Gilmozzi, Giulio, Dr., Abteilung für Französische und Italienische Sprache und Kultur; Raum 343, An der Hochschule 2, 76726 Germersheim

Glykioti, Konstantina, M.A., Arbeitsbereich Neugriechisch / Neogräzistik; Raum 116, App. 35 116, glykioti@mail.fask.uni-mainz.de

Görke, Lothar, Dipl.-Übers., Institut für Anglistik, Amerikanistik und Anglophonie; Raum 239, An der Hochschule 2, 76726 Germersheim, App. 35239, goerke@mail.fask.uni-mainz.de

Grau, Carmen, Dipl.-Dolm., Abteilung für Französische und Italienische Sprache und Kultur; Raum 344, An der Hochschule 2, 76726 Germersheim, App. 35344, carmen.grau@t-online.de

Haack, María Cristina, Dipl.-Dolmetscher, Abteilung für Spanische und Portugiesische Sprache und Kultur (Spanisch); Raum 120, An der Hochschule 2, 76711 Germersheim, App. 35 120, haack@mail.fask.uni-mainz.de

Hann, Michael, M.Sc., Institut für Anglistik, Amerikanistik und Anglophonie; Raum 136, An der Hochschule 2, 76726 Germersheim, App. 35136, hann@mail.fask.uni-mainz.de

Hassel, Ursula, Dr. phil., Arbeitsbereich Deutsch / Interkulturelle Germanistik; Raum 325, An der Hochschule 2, 76711 Germersheim, App. 35 325, hassel@mail.fask.uni-mainz.de

Henninge, Richard, M.A., Institut für Anglistik, Amerikanistik und Anglophonie

Hertel, Alix B., Dipl.-Übers., Institut für Anglistik, Amerikanistik und Anglophonie; Raum 239, An der Hochschule 2, 76726 Germersheim, App. 35639, hertel@mail.fask.uni-mainz.de

Hirsch, María Angeles, lic. en Ciencias Políticas, Abteilung für Spanische und Portugiesische Sprache und Kultur (Spanisch); Raum 120, An der Hochschule 2, 76711 Germersheim, App. 35 120

Höfle, Waltraud, Dipl.-Dolmetscher, Institut für Anglistik, Amerikanistik und Anglophonie; Raum 136, An der Hochschule 2, 76726 Germersheim, Tel. 07221 17168, w.hoefle@t-online.de

Hönig, Hans G., Dr. phil., Ak. Dir., Institut für Anglistik, Amerikanistik und Anglophonie; Raum 137, An der Hochschule 2, 76726 Germersheim, App. 35137, drhansghoenig@hotmail.com

Hönig, Sylvia, B.A., M.A., Institut für Anglistik, Amerikanistik und Anglophonie; Raum 325, An der Hochschule 2, 76726 Germersheim, App. 35325

Iller, Günter, Dipl.-Dolm., Ak. Rat, Abteilung für Französische und Italienische Sprache und Kultur; Raum 121, An der Hochschule 2, 76726 Germersheim, App. 35121, iller@mail.fask.uni-mainz.de

Jacobs-Henkel, Caroline, Dipl.-Übers., Arbeitsbereich Niederländisch; Raum 367, An der Hochschule 2, 76711 Germersheim, App. 35 367

Jubara, Annett, Dr. phil., Arbeitsbereich Russisch / Slavistik; Raum 385, An der Hochschule 2, 76711 Germersheim, App. 35 385, jubara@mail.fask.uni-mainz.de

Kalpakidou, Anastasia, Dr. phil., Arbeitsbereich Neugriechisch / Neogräzistik; Raum 116, App. 35 116, kalpakid@mail.fask.uni-mainz.de

Kautz, Ulrich, PD Dr., Arbeitsbereich Ostasiatische Sprachen und Kulturen - Chinesisch / Sinologie (ÜÜ gemeinspr. und Wirtschaft Ch-D, Dolmetschen); Raum 372, An der Hochschule 2, 76711 Germersheim, App. 35 372, kautz@mail.fask.uni-mainz.de

Kiraly, Donald, Ph.D., Institut für Anglistik, Amerikanistik und Anglophonie; Raum 241, An der Hochschule 2, 76726 Germersheim, App. 35241, kiraly@mail.fask.uni-mainz.de

Kobro, Georg, Dr. phil., M.A., Arbeitsbereich Russisch / Slavistik (Staatl. gepr. Übers. und Dolm.); Raum 364, An der Hochschule 2, 76711 Germersheim, App. 35 364, kobro@mail.fask.uni-mainz.de, Tel. privat: 07274-3488, Fax. privat: 08191-80291

Kortenbruck, Anke, Dipl.-Übers., Institut für Anglistik, Amerikanistik und Anglophonie; Raum 137, An der Hochschule 2, 76726 Germersheim, App. 35137, kortenbruck@mail.fask.uni-mainz.de

Kropfitsch, Lorenz, Dr. phil., Arbeitsbereich Arabisch / Arabistik mit Islamkunde (ÜÜ gemeinsprachlich und Wirtschaft Arabisch-Deutsch); Raum 143, An der Hochschule 2, 76726 Germersheim, App. 35 141

Kupsch-Losereit, Sigrid, Dr. phil., Ak. Dir., Abteilung für Französische und Italienische Sprache und Kultur; Raum 137, An der Hochschule 2, 76726 Germersheim, App. 35137, kupsch-l@mail.fask.uni-mainz.de

Kußmaul, Paul, Dr., Ak. Dir., Ph.D. (Bristol), Institut für Anglistik, Amerikanistik und Anglophonie; Raum 137, An der Hochschule 2, 76726 Germersheim, App. 35137, kussmaul@mail.fask.uni-mainz.de

Lenz, Peter, Arbeitsbereich Polnisch / Slavistik; Raum 364, An der Hochschule 2, 76726 Germersheim, App. 35 364, lenz@mail.fask.uni-mainz.de

Link, Carmen, Dipl.-Übers., Arbeitsbereich Arabisch / Arabistik mit Islamkunde (Grundkurs, ÜÜ Arabisch-Deutsch); Raum 143, An der Hochschule 2, 76726 Germersheim, App. 35 141, link@mail.fask.uni-mainz.de

Lonardi, Paola, Dipl.-Übersetzerin, Dipl.-Germanistin, Abteilung für Französische und Italienische Sprache und Kultur; Raum 343/325, An der Hochschule 2, 76726 Germersheim, lonardi@mail.fask.uni-mainz.de

Magnus, Nicole, Dipl.-Übers., Abteilung für Spanische und Portugiesische Sprache und Kultur (Spanisch); An der Hochschule 2, 76711 Germersheim, nicole.magnus@arcor.de

Matter-Seibel, Sabina, PD Dr., Institut für Anglistik, Amerikanistik und Anglophonie; Raum 241, An der Hochschule 2, 76726 Germersheim, App. 35241, matter-s@mail.fask.uni-mainz.de

Meger, Andreas, Dipl.-Übers., Arbeitsbereich Polnisch / Slavistik; An der Hochschule 2, 76726 Germersheim, meger-a@gmx.de

Mikus, Rudolf, Dr. rer. pol., Dipl.-Volkswirt, Dipl.-Übers., Ak. Dir., Institut für Anglistik, Amerikanistik und Anglophonie; Raum 111, An der Hochschule 2, 76726 Germersheim, App. 35111, mikus@mail.fask.uni-mainz.de

Mikus, Rudolf, Dr., Leiter d. Ergänzungsfächer, Wirtschaftswissenschaften; Raum 111, An der Hochschule 2, 76711 Germersheim, Tel. 07474 508 35111

Müller, Eva Kathrin, Dr. phil., Abteilung für Spanische und Portugiesische Sprache und Kultur (Spanisch); Raum 120, An der Hochschule 2, 76711 Germersheim, App. 35 120, ekmueller@aol.com

Neff, Jacquy, Dipl. Dolm., Abteilung für Französische und Italienische Sprache und Kultur; Raum 355, An der Hochschule 2, 76726 Germersheim, App. 35355, neff@mail.fask.uni-mainz.de

Offen, Heinrich, Dipl.-Übers., Abteilung für Französische und Italienische Sprache und Kultur; Raum 343, An der Hochschule 2, 76726 Germersheim, offen@mail.fask.uni-mainz.de

Pereira Nunes, Ângela Maria, Dr. phil., Abteilung für Spanische und Portugiesische Sprache und Kultur (Portugiesisch); Raum 229, An der Hochschule 2, 76711 Germersheim, App. 35 229, nunes@mail.fask.uni-mainz.de

Picard, Jacques, Dr., Dipl.-Dolm., Abteilung für Französische und Italienische Sprache und Kultur; Raum 106, An der Hochschule 2, 76726 Germersheim, App. 35106, jmr.picard@wanadoo.fr

Popp, Klaus Jürgen, Dr. phil., M.A., Ak. Dir., Institut für Anglistik, Amerikanistik und Anglophonie; An der Hochschule 2, 76726 Germersheim, Tel. 07274 1547

Putz-Thate, Stefanie, Dipl.-Übers., Abteilung für Französische und Italienische Sprache und Kultur; Raum 343, An der Hochschule 2, 76726 Germersheim, putz@mail.fask.uni-mainz.de

Pélégry, Chantal, Dipl.-Übers., Arbeitsbereich Deutsch / Interkulturelle Germanistik; An der Hochschule 2, 76711 Germersheim, App. 35 322

Raatz, Volker, Dipl.-Dolmetscher, Institut für Anglistik, Amerikanistik und Anglophonie; An der Hochschule 2, 76726 Germersheim, Tel. 0221 430 5581, vraatz@t-online.de

Rapp, Reinhard, Dr. rer. soc., Ak. Rat (Informationswissenschaft), Arbeitsbereich Interkulturelle Kommunikation; An der Hochschule 2, 76711 Germersheim, App. 35200, rapp@mail.fask.uni-mainz.de

Reinart, Sylvia, Dr. phil., Ak. Oberrätin, Abteilung für Französische und Italienische Sprache und Kultur; Raum 356, An der Hochschule 2, 76726 Germersheim, App. 35356, reinart@mail.fask.uni-mainz.de

Reinicke, Jörg, Dipl.-Dolmetscher, Ak. ORat, Arbeitsbereich Russisch / Slavistik; An der Hochschule 2, 76711 Germersheim, Tel. 0681 812275, jreinicke@aol.com

Rivero Salaver, Nicolás, Dr. phil., M.A., Abteilung für Spanische und Portugiesische Sprache und Kultur (Spanisch); Raum 120, An der Hochschule 2, 76711 Germersheim, App. 35 120

Robinson, David J., B. Sc., Institut für Anglistik, Amerikanistik und Anglophonie; Raum 136, An der Hochschule 2, 76726 Germersheim

Royon, Natacha, Dipl.-Übers., Arbeitsbereich Deutsch / Interkulturelle Germanistik; Raum 325, An der Hochschule 2, 76711 Germersheim, App. 35 325

Rüttgers, Signe, Dipl.-Übers., Institut für Anglistik, Amerikanistik und Anglophonie; Raum 136, An der Hochschule 2, 76726 Germersheim, App. 35136, ruettgers@mail.fask.uni-mainz.de

Salnikow-Ritter, Eva, Dr. phil., Ak.ORätin, Arbeitsbereich Russisch / Slavistik; Raum 385, An der Hochschule 2, 76711 Germersheim, App. 35 385

Scheinhardt, Hartwig, Dr. phil., Arbeitsbereich Arabisch / Arabistik mit Islamkunde (Studienkurs Türkische Sprache und Kultur); Raum 106, An der Hochschule 2, 76711 Germersheim, App. 35 141, scheinhardt@t-online.de; Werftstraße 6, 76726 Germersheim, Tel. 07274-7 68 40

Schilling, Klaus von, M.A., Arbeitsbereich Deutsch / Interkulturelle Germanistik; Raum 327, An der Hochschule 2, 76711 Germersheim, App. 35 327, schilling@mail.fask.uni-mainz.de

Schmidt, Klaus, Dr. phil., Institut für Anglistik, Amerikanistik und Anglophonie; Raum 241, An der Hochschule 2, 76726 Germersheim, App. 35241, schmidtk@mail.fask.uni-mainz.de

Schreier, Judith, Dipl.-Dolmetscher, Abteilung für Spanische und Portugiesische Sprache und Kultur (Spanisch); Raum 120, An der Hochschule 2, 76711 Germersheim, App. 35 120, schreier@mail.fask.uni-mainz.de

Sendero, Bogdan, Dr. phil., Arbeitsbereich Polnisch / Slavistik; Raum 364, An der Hochschule 2, 76726 Germersheim, App. 35 364, sendero@mail.fask.uni-mainz.de

Siever, Holger, Dr. phil., Abteilung für Spanische und Portugiesische Sprache und Kultur (Spanisch); Raum 120, An der Hochschule 2, 76711 Germersheim, App. 35 120

Stehl, Denise, Dipl.-Übers., Abteilung für Französische und Italienische Sprache und Kultur; Raum 356, An der Hochschule 2, 76726 Germersheim, App. 35356, stehl@mail.fask.uni-mainz.de

Straub, Marie-Francoise, Dipl.-Übers., Arbeitsbereich Deutsch / Interkulturelle Germanistik; Raum 327, An der Hochschule 2, 76711 Germersheim, App. 35 327, straubm@mail.fask.uni-mainz.de

Straub, Marie-Françoise, Dipl.-Übers., Abteilung für Französische und Italienische Sprache und Kultur; Raum 355, An der Hochschule 2, 76726 Germersheim, App. 35355, straubm@mail.fask.uni-mainz.de

Tonard, Jean-François, Dr. phil., Abteilung für Französische und Italienische Sprache und Kultur; Raum 356, An der Hochschule 2, 76726 Germersheim, App. 35356, tonard@mail.fask.uni-mainz.de

Tunovic (Lehn), Elvira, Dipl.-Übers., Institut für Anglistik, Amerikanistik und Anglophonie; Raum 241, An der Hochschule 2, 76726 Germersheim, App. 35 241, lehn@mail.fask.uni-mainz.de

Türk, Claudia, Dipl.-Übers., Institut für Anglistik, Amerikanistik und Anglophonie; Raum 241 (Sprstd. Di. 9-11), An der Hochschule 2, 76726 Germersheim, App. 35 241, tuerk@mail.fask.uni-mainz.de

Turner, James A., Dr. phil., Institut für Anglistik, Amerikanistik und Anglophonie; Raum 239, An der Hochschule 2, 76726 Germersheim, Tel. 02682 67113, turner@turner.bn.uunet.de

Völkel, Hermann, Dr. phil., Ak. Rat, Institut für Anglistik, Amerikanistik und Anglophonie; An der Hochschule, 76726 Germersheim

Walker, Ronald, BA, M.Sc., Institut für Anglistik, Amerikanistik und Anglophonie; Raum 242, An der Hochschule 2, 76726 Germersheim, App. 35242

Warth, Dora, Dipl.-Übers., Computeranlagen für Forschung und Lehre (CAFL), warth@mail.fask.uni-mainz.de

Wei, Na-xin, Dipl.-Übers., Arbeitsbereich Interkulturelle Kommunikation; Raum 325, An der Hochschule 2, 76711 Germersheim, App. 35325

Westenfelder, Johannes, Dr. phil., Arbeitsbereich Deutsch / Interkulturelle Germanistik; An der Hochschule 2, 76711 Germersheim, App. 35 325

Wodtke, Angela, Dipl.-Übers., Abteilung für Spanische und Portugiesische Sprache und Kultur (Portugiesisch); Raum 229, An der Hochschule 2, 76711 Germersheim, App. 35 229, wodtke@mail.fask.uni-mainz.de

Zeppernick, María Mercedes, Dipl.-Dolmetscher, M.A., Abteilung für Spanische und Portugiesische Sprache und Kultur (Spanisch); Raum 120, An der Hochschule 2, 76711 Germersheim, App. 35 120, zeppernick@mail.fask.uni-mainz.de

Zhang, Zhenhuan, Dr. phil., Arbeitsbereich Ostasiatische Sprachen und Kulturen - Chinesisch / Sinologie (Grundkurs, ÜÜ Technik); Raum 372, An der Hochschule 2, 76711 Germersheim, App. 35 372, zhang@mail.fask.uni-mainz.de

Lehrbeauftragte

Bahadir, Sebnem, Dipl.-Dolmetscher, M.A., Arbeitsbereich Arabisch / Arabistik mit Islamkunde (Studienkurs Türkische Sprache und Kultur); Raum 138, An der Hochschule 2, 76711 Germersheim, App. 35 138, bahadir@mail.fask.uni-mainz.de

Beyerlein-Buchner, Christoph, Dr. med., Chefarzt, Medizin; An der Hochschule 2, 76711 Germersheim, Tel. 07274 504271, c.beyerlein-buchner@asklepios.com

Dizdar, Dilek, Dipl.-Dolmetscher, M.A., Arbeitsbereich Arabisch / Arabistik mit Islamkunde (Studienkurs Türkische Sprache und Kultur); Raum 138, An der Hochschule 2, 76711 Germersheim, App. 35 138, dizdar@mail.fask.uni-mainz.de

Guebane, Felicien, Dipl.-Übers., Arbeitsbereich Deutsch / Interkulturelle Germanistik; An der Hochschule 2, 76711 Germersheim, App. 35 325

Hagemann, Susanne, Institut für Anglistik, Amerikanistik und Anglophonie; Raum 242, An der Hochschule 2, 76726 Germersheim, shgmn@web.de

Hähnel, Klaus, Fil.Mag. (Stockholm), Arbeitsbereich Russisch / Slavistik; privat: August-Keiler-Str. 35, 76726 Germersheim, privat: 07274 6645

Hooper, Raymond G., Dr., Institut für Anglistik, Amerikanistik und Anglophonie; An der Hochschule 2, 76726 Germersheim, Tel. 06247 5227, raymondhooper@compuserve.com

Horch, Jelena, Dipl.-Übers., Arbeitsbereich Allgemeine und Angewandte Sprachwissenschaft; Raum 252, An der Hochschule 2, 76711 Germersheim, App. 35252, horch@mail.fask.uni-mainz.de

Janaszek, Izabela, M.A., Arbeitsbereich Polnisch / Slavistik; An der Hochschule 2, 76726 Germersheim, privat: 0441 53 954, izabela.janaszek@t-online.de

Jansen, Carola, Dr. phil., Institut für Anglistik, Amerikanistik und Anglophonie; An der Hochschule 2, 76726 Germersheim

Kern, Winfried, Arbeitsbereich Deutsch / Interkulturelle Germanistik; Raum 118, An der Hochschule 2, 76711 Germersheim, App. 35 118

Klaiber, Evita Luise, Dipl.-Übers., Abteilung für Französische und Italienische Sprache und Kultur; An der Hochschule 2, 76726 Germersheim, Evita.Klaiber@t-online.de

Lahmar, Hatem, Dipl.-Übers., Arbeitsbereich Arabisch / Arabistik mit Islamkunde; Raum 143, An der Hochschule 2, 76711 Germersheim, App. 35 141, plaggemeier@mail.fask.uni-mainz.de

Mattern, Frank, Dr., Institut für Anglistik, Amerikanistik und Anglophonie; An der Hochschule 2, 76726 Germersheim

Ostapkowicz, Karolina, Dipl.-Übers., Arbeitsbereich Polnisch / Slavistik; An der Hochschule 2, 76726 Germersheim, k.ostapkowicz@gmx.de

Panella, Alexandra, Dipl.-Übers., Abteilung für Französische und Italienische Sprache und Kultur; Raum 343, An der Hochschule 2, 76726 Germersheim

Plack, Iris, Dr. phil., Abteilung für Französische und Italienische Sprache und Kultur; An der Hochschule 2, 76726 Germersheim, irisplack@surfeu.de

Rico Albert, Concepción, Dipl.-Übers., Abteilung für Spanische und Portugiesische Sprache und Kultur (Spanisch); Raum 120, An der Hochschule 2, 76711 Germersheim, App. 35 120

Rudert, Joachim, Dipl.-Dolmetscher, Institut für Anglistik, Amerikanistik und Anglophonie; An der Hochschule 2, 76726 Germersheim, Tel. 06251 105573, JoachimRudert@aol.com

Schäfer, Bernhard, Dipl.-Übers., Dipl.-Ing. (FH), Institut für Anglistik, Amerikanistik und Anglophonie; Raum 241, An der Hochschule 2, 76726 Germersheim, Tel. 06221 892288, bschaefer1@freenet.de

Schittenhelm, Beate, Arbeitsbereich Russisch / Slavistik; An der Hochschule 2, 76711 Germersheim, b.schittenhelm@web.de

Schmalz, Sabine, Dipl.-Übers., Institut für Anglistik, Amerikanistik und Anglophonie; Raum 241, An der Hochschule 2, 76726 Germersheim, App. 35 241, schmalzsabine@aol.com

Schmitt, Helmut, Institut für Anglistik, Amerikanistik und Anglophonie; An der Hochschule 2, 76726 Germersheim
Seki, Yumika, Arbeitsbereich Ostasiatische Sprachen und Kulturen - Chinesisch / Sinologie (Japanisch); An der Hochschule 2, 76711 Germersheim, App. 35 374, plaggemeier@mail.fask.uni-mainz.de
Seubert, Sabine, Dipl.-Dolm., Abteilung für Französische und Italienische Sprache und Kultur; An der Hochschule 2, 76726 Germersheim, sabine.seubert@t-online.de
Torka, Rainer, Dipl.-Ing., Studiendirektor, Technik; Raum 111, An der Hochschule 2, 76726 Germersheim, App. 35111
Towns-Eger, Colleen, Institut für Anglistik, Amerikanistik und Anglophonie; Raum 241, An der Hochschule 2, 76726 Germersheim
Trabert, Michael, Dr., Institut für Anglistik, Amerikanistik und Anglophonie; Raum 241, An der Hochschule 2, 76726 Germersheim, App. 35241
Wirth, Gernot, Dr., Akad. Oberrat, Ergänzungsfächer; Raum 111, An der Hochschule 2, 76711 Germersheim, Tel. 0621 1811315, gwirth@jura.uni-mannheim.de
Woesler, Martin, Dr. phil., Arbeitsbereich Ostasiatische Sprachen und Kulturen - Chinesisch / Sinologie (Textverarbeitung Chinesisch); Raum 374, An der Hochschule 2, 76711 Germersheim, App. 35 374, woesler@mail.fask.uni-mainz.de

Wissenschaftliche Einrichtungen und Betriebseinheiten

Dekanat

Dekan: Univ.-Prof. Dr. phil. Huber, Dieter, App. 35251
Prodekanin: Univ.-Prof. Dr. Dr. h.c. Bardeleben, Renate von, App. 35 243
Dekanat: Jester-Ickas, Martina, App. 35105; Wagner, Gerda, App. 35405

Verwaltung

An der Hochschule 2, 76711 Germersheim
Verwaltungsleiter: Schäfer, Siegfried, Verwaltungsleiter, App. 35110
Verwaltung: Groß, Felizitas, App. 35512; Müller, Gerda, App. 35112 35512; Schall, Regina, App. 35112
Öffentlichkeitsarbeit: Dipl.-Übers. Görke, Lothar, App. 35239
Behindertenbeauftrager: Dr. Gilmozzi, Giulio, App. 35343

Prüfungsamt

Leiter: Iller, Günter, Dipl.-Dolm., Ak. Rat, App. 35121
Sekretariat: Czerni, Ursula, Verwaltungsangestellte, App. 35 121; Götz, Sylvia, Verwaltungsangestellte, App. 35 121; Großhans, Veronika, Verwaltungsangestellte, App. 35 521; Verwaltungsangestellte Vogler, Roswitha, App. 35 521

Studienfachberatung

Vertrauensdozent für ausländische Studierende

Vertrauensdozent: Dr. phil. Bopst, Hajo, Raum 325, An der Hochschule 2, 76711 Germersheim, App. 35 325

Akademisches Auslandsamt

Amt für Ausbildungsförderung

Psychosoziale Beratung

Psychosoziale Beratung: Pädagogin M.A. Ziebler, Anja, Tel. 06347 607906

Studierendensekretariat

Leiterin: Hüttenberger, Angelika, App. 35101
Sekretariat: Jäger, Fatma, Verwaltungsangestellte, App. 35513; Matuschek, Johanna, Verwaltungsangestellte, App. 35103; Müller, Beatrix, Verwaltungsangestellte, App. 35503

Institut für Allgemeine Sprach- und Kulturwissenschaft mit dem Arbeitsbereich Neugriechisch

An der Hochschule 2, 76711 Germersheim, Tel. 07274-508-35249, Fax. 07274-508-35449

Arbeitsbereich Allgemeine und Angewandte Sprachwissenschaft (Prof. Huber)

An der Hochschule 2, 76711 Germersheim, Tel. 07274-508-35251, Fax. 07274-508-35449,
E-Mail: wismeth@mail.fask.uni-mainz.de
Sekretariat: Wismeth, Johanna, Raum 249, App. 35249
Öffnungszeiten: Mo, Di, Do 7.30 - 12.00, Mi 7.30 - 13.00
Universitätsprofessorinnen/-professoren: Univ.-Prof. Dr. phil. Huber, Dieter, App. 35251
Wiss. Mitarbeiterinnen/Mitarbeiter: Prof. Ahrens, Barbara, Dipl.-Dolmetscherin, App. 35252; Dip. Übers. (Allg. Sprachwissenschaft) Bratschi, Rebekka, App. 35652; Dipl.-Dolmetscher Dizdar, Dilek, M.A. (Translationswissenschaft), App. 35252; Dipl.-Übers. Warth, Dora

Arbeitsbereich Neugriechisch / Neogräzistik (Prof. Ruge)

An der Hochschule 2, 76711 Germersheim, Tel. 07274-508 35 115, Fax. 07274-508 35 413,
E-Mail: winter@mail.fask.uni-mainz.de
Sekretariat: Winter, Ilona, Raum 115, App. 35 115
Öffnungszeiten: Di,Mi,Do 8-12
Universitätsprofessorinnen/-professoren: Univ.-Prof. Dr. phil. Ruge, Hans, Raum 113, App. 35 113
Wiss. Mitarbeiterinnen/Mitarbeiter: Anastasiadis, Athanasios, M.A., Raum 116, App. 35 116; Glykioti, Konstantina, M.A., Raum 116, App. 35 116; Dr. phil. Kalpakidou, Anastasia, Raum 116, App. 35 116; PD Dr. Niehoff-Panagiotidis, Johannes, Raum 113, App. 35113
Wissenschaftliche Hilfskraft: Kinne, Doris, App. 35 115

Institut für Interkulturelle Kommunikation

An der Hochschule 2, 76711 Germersheim

Arbeitsbereich Arabisch / Arabistik mit Islamkunde (Prof. Forstner)

An der Hochschule 2, 76711 Germersheim, Tel. 07274-508 35 141, Fax. 07274-508 35 437,
E-Mail: plaggemeier@mail.fask.uni-mainz.de
Geschäftszimmer: C. [Plaggemeier]mailto:plaggemeier@mail.fask.uni-mainz.de ; Öffnungszeiten: Mo, Di, Mi, Fr 9-12, Do 13-15

Bedienstete der Universität
Universitätsprofessorinnen/-professoren: Univ.-Prof. Dr. phil. Forstner, Martin, App. 35 139
Wiss. Mitarbeiterinnen/Mitarbeiter: Dipl.-Übers. Alaoui, Mohammed, App. 35 141; Dr. phil. Kropfitsch, Lorenz, App. 35 141; Dipl.-Übers. Lahmar, Hatem, App. 35 141; Dipl.-Übers. Link, Carmen, App. 35 141; Dr. phil. Scheinhardt, Hartwig, App. 35 141
Lehrbeauftragte: Dipl.-Dolmetscher Bahadir, Sebnem, M.A., App. 35 138; Dipl.-Dolmetscher Dizdar, Dilek, M.A., App. 35 138

Arbeitsbereich Deutsch / Interkulturelle Germanistik (Prof. Kelletat)

An der Hochschule 2, 76711 Germersheim, Tel. 07274-508 35 322
Geschäftszimmer: App. 35 322; App. 35 322
Universitätsprofessorinnen/-professoren: Univ.-Prof. Dr. Dr. h. c. Kelletat, Andreas, App. 35 335; Univ.-Prof. Dr. Loenhoff, Jens, App. 35 726
apl. Professorinnen/Professoren: apl. Prof. Kohlmayer, Rainer, Dr. phil. habil., App. 35 379
Wiss. Mitarbeiterinnen/Mitarbeiter: Aubron, Jacques, Dipl.-Übers.; Dr. phil. Bopst, Hajo, App. 35 325; Brestyensky, Johann, M.A., App. 35 379; Dipl.-Dolm. Chabasse, Catherine, App. 35 325; Dr. phil. Cnyrim, Andrea, App. 35 325; Dipl.-Übers. Díaz Prieto, David, App. 35 322; Dr. phil. Hassel, Ursula, App. 35 325; Dipl.-Übers. Pélégry, Chantal, App. 35 322; Dipl.-Übers. Royon, Natacha, App. 35 325; Schilling, Klaus von, M.A., App. 35 327; Dipl.-Übers. Straub, Marie-Francoise, App. 35 327; Dr. phil. Westenfelder, Johannes, App. 35 325
Wiss. Mitarbeiterinnen/Mitarbeiter (Niederländisch): Dipl.-Übers. Dominet, Rita, App. 35 367; Dipl.-Übers. Jacobs-Henkel, Caroline, App. 35 367
Nichtwiss. Mitarbeiterinnen/Mitarbeiter: App. 35 322; App. 35 322; App. 35 322; App. 35 322

Nichtbed. Lehrkräfte und Lehrbeauftragte
Lehrbeauftragte: Dipl.-Übers. Guebane, Felicien, App. 35 325; Kern, Winfried, App. 35 118; Dipl.-Übers. Royon, Natacha, App. 35 325
Lehrbeauftragte (Niederländisch): App. 35 367

Arbeitsbereich Niederländisch (N.N.)

An der Hochschule 2, 76711 Germersheim, Tel. 07274-508 35 322
Bedienstete der Universität
Wiss. Assistentinnen/Assistenten: Dipl.-Übers. Dominet, Rita, App. 35 367; Dipl.-Übers. Jacobs-Henkel, Caroline, App. 35 367

Nichtbed. Lehrkräfte und Lehrbeauftragte
Lehrbeauftragte: App. 35 367

Arbeitsbereich Ostasiatische Sprachen und Kulturen - Chinesisch / Sinologie (Prof. Kupfer)

An der Hochschule 2, 76711 Germersheim, Tel. 07274-508 35 374, Fax. 07274-508 35 474, E-Mail: plaggemeier@mail.fask.uni-mainz.de
Geschäftszimmer: Plaggemeier, Christine, Raum 374, App. 35 374
Öffnungszeiten: Mo, Mi 13-15, Do 8.30-12

Bedienstete der Universität
Universitätsprofessorinnen/-professoren: Univ.-Prof. Dr. phil. Kupfer, Peter, App. 35 371
Wiss. Mitarbeiterinnen/Mitarbeiter: Dr. phil. Guder, Andreas, App. 35 375; PD Dr. Kautz, Ulrich, App. 35 372; Dr. phil. Zhang, Zhenhuan, App. 35 372
Lehrbeauftragte: Seki, Yumika, App. 35 374; Dr. phil. Woesler, Martin, App. 35 374

Arbeitsbereich Interkulturelle Kommunikation

An der Hochschule 2, 76711 Germersheim, Tel. 07274-508-35726, Fax. 07274-508-35426, E-Mail: loenhoff@mail.fask.uni-mainz.de
Bedienstete der Universität
Universitätsprofessorinnen/-professoren: Univ.-Prof. Dr. Loenhoff, Jens, App. 35 726
Wiss. Mitarbeiterinnen/Mitarbeiter: Dr. phil. Cnyrim, Andrea, App. 35 325

Nichtbed. Lehrkräfte und Lehrbeauftragte

Institut für Anglistik, Amerikanistik und Anglophonie

An der Hochschule 2, 76711 Germersheim, Tel. 07274-508 35 547/531, Fax. 07274-508 35 447
Sekretariat: Butz, Elke, App. 35 247; Cech, Heide, App. 35 547; Nordmann, Brigitte, App. 35 531

Öffnungszeiten: Mo Mi Do 9 - 11.00 Uhr, Di 9 - 12.00 Uhr

Universitätsprofessorinnen/-professoren: Univ.-Prof. Dr. Dr. h.c. Bardeleben, Renate von, App. 35 243; Univ.-Prof. Dr. (emeritiert) Drescher, Horst W., App. 35224; Univ.-Prof. Dr. Müller, Klaus Peter, App. 35240; Univ.-Prof. Dr. phil. Stoll, Karl-Heinz, App. 35 244

Wiss. Mitarbeiterinnen/Mitarbeiter: Davis, A. C., BA (Hons) 1982; Friedrich, Elspeth, B. A. Hons. (Interpreting and Translating), Tel. 07247 7453; Dipl.-Übers. Gaubatz, Corinna, App. 35 241; Dipl.-Übers. Görke, Lothar, App. 35239; Hann, Michael, M.Sc., App. 35136; Henninge, Richard, M.A.; Dipl.-Übers. Hertel, Alix B., App. 35639; Dipl.-Dolmetscher Höfle, Waltraud, Tel. 07221 17168; Dr. phil. Hönig, Hans G., Ak. Dir., App. 35137; Hönig, Sylvia, B.A., M.A., App. 35325; Kiraly, Donald, Ph.D., App. 35241; Dr. Kußmaul, Paul, Ak. Dir., Ph.D. (Bristol), App. 35137; PD Dr. Matter-Seibel, Sabina, App. 35241; Dr. phil., M.A. Popp, Klaus Jürgen, Ak. Dir., Tel. 07274 1547; Dipl.-Dolmetscher Raatz, Volker, Tel. 0221 430 5581; B. Sc. Robinson, David J.; Dipl.-Übers. Russell, Laura, App. 35 241; Dr. phil. Schmidt, Klaus, App. 35241; Dipl.-Übers. Tunovic (Lehn), Elvira, App. 35 241; Dipl.-Übers. Türk, Claudia, App. 35 241; Dr. phil. Turner, James A., Tel. 02682 67113; Dr. phil. Völkel, Hermann, Ak. Rat; Walker, Ronald, BA, M.Sc., App. 35242

bereichsübergreifend: Dr. phil. Austermühl, Frank; Dr. phil. Hönig, Hans G., Ak. Dir., App. 35137; Dipl.-Übers. Kortenbruck, Anke, App. 35137; Dr. rer. pol., Dipl.-Volkswirt, Dipl.-Übers. Mikus, Rudolf, Ak. Dir., App. 35111; Dipl.-Übers. Rüttgers, Signe, App. 35136

Lehrbeauftragte: Dipl.-Dolmetscher Dingfelder, Maren, App. 35239; Dr. Hooper, Raymond G., Tel. 06247 5227; Dr. phil. Jansen, Carola; Dipl.-Dolmetscher Rudert, Joachim, Tel. 06251 105573; Dipl.-Übers., Dipl.-Ing. (FH) Schäfer, Bernhard, Tel. 06221 892288; Schmitt, Helmut; Towns-Eger, Colleen; Dr. Trabert, Michael, App. 35241

Arbeitsbereich Englische Sprache und Kultur mit Schwerpunkt Amerikanistik (Prof. von Bardeleben)

An der Hochschule 2, 76711 Germersheim, Tel. 07274-508-35-241, Fax. 07274-508-35-447
Universitätsprofessorinnen/-professoren: Univ.-Prof. Dr. Dr. h.c. Bardeleben, Renate von, App. 35 243
Sekretariat: Nordmann, Brigitte, Raum 247, App. 35 531
Öffnungszeiten: Mo,Mi,Do 9-11 Uhr, Di 9-12 Uhr
Wiss. Mitarbeiterinnen/Mitarbeiter: Dipl.-Übers. Gaubatz, Corinna, App. 35 241; Henninge, Richard, M.A.; Kiraly, Donald, Ph.D., App. 35241; Dipl.-Übers. Tunovic (Lehn), Elvira, App. 35 241; PD Dr. Matter-Seibel, Sabina, App. 35241; Dr. phil., M.A. Popp, Klaus Jürgen, Ak. Dir., Tel. 07274 1547; Dipl.-Dolmetscher Raatz, Volker, Tel. 0221 430 5581; Dipl.-Übers. Russell, Laura, App. 35 241; Dr. phil. Schmidt, Klaus, App. 35241; Dipl.-Übers. Türk, Claudia, App. 35 241; Dr. phil. Turner, James A., Tel. 02682 67113
Bibliotheks- und Austauschbeauftragte: Türk, Claudia, App. 35 241
Lehrbeauftragte: Dipl.-Dolmetscher Dingfelder, Maren, App. 35239; Dipl.-Übers., Dipl.-Ing. (FH) Schäfer, Bernhard, Tel. 06221 892288; Towns-Eger, Colleen; Dr. Trabert, Michael, App. 35241

Arbeitsbereich Englische Sprache und Kultur mit Schwerpunkt Anglistik (Prof. Müller)

Universitätsprofessorinnen/-professoren: Univ.-Prof. Dr. Müller, Klaus Peter, App. 35240
Sekretariat: Cech, Heide, Raum 247, App. 35 547
Öffnungszeiten: Mo,Mi,Do 9-11 Uhr, Di 9-12 Uhr
Wiss. Mitarbeiterinnen/Mitarbeiter: Davis, A. C., BA (Hons) 1982; Friedrich, Elspeth, B. A. Hons. (Interpreting and Translating), Tel. 07247 7453; Dipl.-Übers. Görke, Lothar, App. 35239; Hann, Michael, M.Sc., App. 35136; Dipl.-Dolmetscher Höfle, Waltraud, Tel. 07221 17168; Dr. Kußmaul, Paul, Ak. Dir., Ph.D. (Bristol), App. 35137; B. Sc. Robinson, David J.; Dr. phil. Völkel, Hermann, Ak. Rat; Walker, Ronald, BA, M.Sc., App. 35242
Bibliotheks- und Austauschbeauftragte: Dipl.-Übers. Görke, Lothar, App. 35239; Dr. phil. Völkel, Hermann, Ak. Rat
Lehrbeauftragte: Dr. Hooper, Raymond G., Tel. 06247 5227; Dr. phil. Jansen, Carola; Dipl.-Dolmetscher Rudert, Joachim, Tel. 06251 105573

Arbeitsbereich Englische Sprache und Kultur mit Schwerpunkt Anglophonie (Prof. Stoll)

Universitätsprofessorinnen/-professoren: Univ.-Prof. Dr. phil. Stoll, Karl-Heinz, App. 35 244
Sekretariat: Butz, Elke, Raum 247, App. 35 247
Öffnungszeiten: Mo,Mi,Do 9-11 Uhr, Di 9-12 Uhr
Wiss. Mitarbeiterinnen/Mitarbeiter: Dipl.-Übers. Hertel, Alix B., App. 35639; Hönig, Sylvia, B.A., M.A., App. 35325
Lehrbeauftragte: Schmitt, Helmut

Scottish Studies Centre (Prof. em. Drescher)

FASK Raum 224
Universitätsprofessorinnen/-professoren: Univ.-Prof. Dr. (emeritiert) Drescher, Horst W., App. 35224
Sekretariat: Cech, Heide, Raum 247, App. 35 547
Öffnungszeiten Scottish Studies Centre: Bei Bedarf bei Herrn Görke (R 239) melden
Wiss. Mitarbeiterinnen/Mitarbeiter: Dipl.-Übers. Görke, Lothar, App. 35239

Institut für Romanistik

An der Hochschule 2, 76711 Germersheim

Abteilung für Französische und Italienische Sprache und Kultur

An der Hochschule 2, 76711 Germersheim, Tel. 07274-508 35 342, Fax. 07274-508 35 442, E-Mail: butz@mail.fask.uni-mainz.de
Universitätsprofessorinnen/-professoren: App. 35353; App. 35 345
Sekretariat: Butz, Elke, Raum 342, App. 35 342; Ziehl, Marlies, Raum 342, App. 35 342
Öffnungszeiten: Mo-Fr 9-11, Di-Do 13-15 Uhr
Wiss. MitarbeiterInnen (Französisch): Dr. Andres, Dörte, Dipl.-Dolm., App. 35356; Aubron, Jacques, Dipl.-Übers.; Iller, Günter, Dipl.-Dolm., Ak. Rat, App. 35121; Dr. phil. Kupsch-Losereit, Sigrid, Ak. Dir., App. 35137; Neff, Jacquy, Dipl. Dolm., App. 35355; Dr. Picard, Jacques, Dipl.-Dolm., App. 35106; Dr. phil. Reinart, Sylvia, Ak. Oberrätin, App. 35356; PD Dr. Schreiber, Michael, App. 35 353; Stehl, Denise, Dipl.-Übers., App. 35356; Straub, Marie-Françoise, Dipl.-Übers., App. 35355; Dr. phil. Tonard, Jean-François, App. 35356
Wiss. MitarbeiterInnen (Italienisch): Dipl.-Übers. Feihl, Stefan; Dr. Gilmozzi, Giulio; Dipl.-Dolm. Grau, Carmen, App. 35344; Dipl.-Übers. Offen, Heinrich; Dipl.-Übers. Putz-Thate, Stefanie
Lehrbeauftragte (Französisch): Dr. phil. Plack, Iris; Seubert, Sabine, Dipl.-Dolm.
Lehrbeauftragte (Italienisch): Dipl.-Übers. Klaiber, Evita Luise; Dipl.-Übersetzerin, Dipl.-Germanistin Lonardi, Paola; Dipl.-Übers. Panella, Alexandra

Abteilung für Spanische und Portugiesische Sprache und Kultur

An der Hochschule 2, 76711 Germersheim, Tel. 07274-508 35 144, Fax. 07274-508 35 444,
E-Mail: iberoromanistik@mail.fask.uni-mainz.de
Sekretariat: Lambrecht, Gudrun, App. 35 544; Weller, Marion, App. 35 144
Öffnungszeiten: 8.00 - 12.00 Uhr / Raum 144

Bedienstete der Universität

Universitätsprofessorinnen/-professoren: Univ.-Prof. Dr. phil. habil. Perl, Matthias, App. 35 253; Univ.-Prof. Dr. (i. R.) Pörtl, Klaus
Wissenschaftliche MitarbeiterInnen (Spanisch): Dipl.-Übers. Banzo y Sáenz de Miera, Helga, App. 35 120; Dr. phil. Betz, Manfred, Ak. Dir., App. 35 248; Dipl.-Dolmetscher Haack, María Cristina, App. 35 120; lic. en Ciencias Políticas Hirsch, María Angeles, App. 35 120; Dipl.-Übers. Magnus, Nicole; Dr. phil. Müller, Eva Kathrin, App. 35 120; Dr. phil. Rivero Salaver, Nicolás, M.A., App. 35 120; Dipl.-Dolmetscher Schreier, Judith, App. 35 120; Dr. phil. Siever, Holger, App. 35 120; Dipl.-Dolmetscher Zeppernick, María Mercedes, M.A., App. 35 120
Wissenschaftliche MitarbeiterInnen (Portugiesisch): Dr. phil. Barme, Stefan, App. 35 229; Dr. phil. Betz, Manfred, Ak. Dir., App. 35 248; Dr. Faria, Rui Miguel; Dr. phil. Pereira Nunes, Ângela Maria, App. 35 229; Dipl.-Übers. Wodtke, Angela, App. 35 229
Lehrbeauftragte (Spanisch): Dipl.-Übers. Rico Albert, Concepción, App. 35 120

Wissenschaftliche Hilfskräfte: Dipl.-Übers. Mendes de Matos, Paulo, Tel. 07274 77422

Centro de Estudios Latinoamericanos (CELA)

Centro de Estudios Latinoamericanos (CELA)

An der Hochschule 2, 76711 Germersheim, Tel. 07274-508 35 144, Fax. 07274-508 35 444,
E-Mail: iberoromanistik@mail.fask.uni-mainz.de
Öffnungszeiten: [CELA]http://www.fask.uni-mainz.de/inst/cela/cela.html Öffnungszeiten: Di 10.00 - 11.00 Uhr , Do 12.15 - 13.15 Uhr , Raum 224

Institut für Slavistik

An der Hochschule 2, 76711 Germersheim, Tel. 07274-508 35 363, Fax. 07274-508 35 463,
E-Mail: kiefer@mail.fask.uni-mainz.de
Geschäftszimmer: Kiefer, Ursula, Raum 363, App. 35 363
Öffnungszeiten: Mo und Mi: 9-11.30; Di und Do: 14-16; Fr: 9-10

Bedienstete der Universität

Arbeitsbereich Russisch / Slavistik (Prof. Menzel)

An der Hochschule 2, 76711 Germersheim
Geschäftszimmer: Kiefer, Ursula, App. 35 363
Universitätsprofessorinnen/-professoren: Univ.-Prof. Dr. phil. Menzel, Birgit, App. 35 365; Univ.-Prof. Dr. phil. (i.R.) Salnikow, Nikolai, Dipl.-Dolm., App. 35 363
Wiss. Mitarbeiterinnen/Mitarbeiter: Buyko, Valerij, Dipl.-Ing. (UdSSR), Ak. ORat, App. 35 364; Ellermeier, Peter, Dipl.-Übers., App. 35 364; Endell-Steiert, Ulrike, Dipl.-Dolm., App. 35 364; Dr. phil. Jubara, Annett, App. 35 385; Dr. phil. Kobro, Georg, M.A., App. 35 364; Dipl.-Dolmetscher Reinicke, Jörg, Ak. ORat, Tel. 0681 812275; Dr. phil. Salnikow-Ritter, Eva, Ak.ORätin, App. 35 385; Dr. phil. Zhdanova, Vladislava, App. 35378
Nichtbed. Lehrkräfte und Lehrbeauftragte: Hähnel, Klaus, Fil.Mag. (Stockholm), privat: 07274 6645; Schittenhelm, Beate

Arbeitsbereich Polnisch / Slavistik (Prof. Worbs)
An der Hochschule 2, 76711 Germersheim
Geschäftszimmer: Kiefer, Ursula, App. 35 363
Universitätsprofessorinnen/ -professoren: Univ.-Prof. Dr. phil. Worbs, Erika, Dipl.-Dolm., App. 35 370
Wiss. Mitarbeiterinnen/ Mitarbeiter: Dipl.-Übers. Bielawska-Ellermeier, Krystyna, App. 35 364; Dipl.-Übers. Chmielowska-Rumpel, Joanna, M.A., App. 35133; Lenz, Peter, App. 35 364; Dipl.-Übers. Meger, Andreas; Dr. phil. Sendero, Bogdan, App. 35 364
Nichtbed. Lehrkräfte und Lehrbeauftragte: Janaszek, Izabela, M.A., privat: 0441 53 954

Ergänzungsfächer
An der Hochschule 2, 76711 Germersheim

Informatik
An der Hochschule 2, 76711 Germersheim
Informatik: Univ.-Prof. Dr. phil. Huber, Dieter, App. 35251

Medizin
An der Hochschule 2, 76711 Germersheim
Medizin: Dr. med. Beyerlein-Buchner, Christoph, Chefarzt, Tel. 07274 504271

Rechtswissenschaft
An der Hochschule 2, 76711 Germersheim
Rechtswissenschaft: Dr. Wirth, Gernot, Akad. Oberrat, Tel. 0621 1811315

Technik
An der Hochschule 2, 76711 Germersheim
Technik: Dipl.-Ing. Torka, Rainer, Studiendirektor, App. 35111

Wirtschaftswissenschaften
An der Hochschule 2, 76711 Germersheim
Wirtschaftswissenschaften: Dr. Mikus, Rudolf, Leiter d. Ergänzungsfächer, Tel. 07474 508 35111

Bibliothek

An der Hochschule 2, 76726 Germersheim, Tel. 07274-508 35 215, Fax. 07274-508 35 410, E-Mail: wettstein@mail.fask.uni-mainz.de

Geschäftsführer der Bibliothek: Schilling, Klaus von, M.A., Raum 327, An der Hochschule 2, 76711 Germersheim, App. 35 327; Schilling, Klaus von, M.A., Raum 327, An der Hochschule 2, 76711 Germersheim, App. 35 327

Leiter der Bibliothek und Titelaufnahme: Dipl.-Bibl. Wettstein, Hermann, Bibl.-Amtmann, Raum 215, An der Hochschule 2, 76726 Germersheim, App. 35 215

Leiterin der Akzession: Dipl.-Bibl. Weigel, Andrea, Bibl.-Oberinsp., Raum 210, An der Hochschule 2, 76726 Germersheim, App. 35210

Titelaufnahme: Dipl.-Bibl. Rathgeb, Felicitas, Raum 215, An der Hochschule 2, 76726 Germersheim, App. 35 415; Dipl.-Bibl. Reichling, Christiane, Bibl.-Insp., Raum 210, An der Hochschule 2, 76726 Germersheim, App. 35 210

Mitarbeiterinnen Akzession: Siegfarth, Brigitte, Raum 210, An der Hochschule 2, 76726 Germersheim, App. 35 210; Winter, Ilona, Raum 210, An der Hochschule 2, 76726 Germersheim, App. 35 210

Retrokonversion: Baltschun, Heidemarie, Raum 210, An der Hochschule 2, 76726 Germersheim, App. 35 210; Sieper, Wolfgang, Raum 215, An der Hochschule 2, 76726 Germersheim, App. 35 215

Ausleihe: Klötgen, Brigitte, Raum 211, An der Hochschule 2, 76726 Germersheim, App. 35 211; Michel, Maria, Raum 211, An der Hochschule 2, 76726 Germersheim, App. 35 211

EDV-Beauftragte: Dr. rer. soc. Rapp, Reinhard, Ak. Rat (Informationswissenschaft), An der Hochschule 2, 76711 Germersheim, App. 35200

Magazin, Buchbinderei: Goll, Johanna, Raum 104, An der Hochschule 2, 76726 Germersheim, App. 35 222

Aufsicht: Farkas, Veronika, Raum 223, An der Hochschule 2, 76726 Germersheim, App. 35 223; Schmock, Regina, Raum 223, An der Hochschule 2, 76726 Germersheim, App. 35 223

Computeranlagen für Forschung und Lehre (CAFL)

Geschäftsführender Leiter: Dipl.-Ing. Orschel, Manfred, App. 35157

Systemadministration: Dipl.-Übers. Warth, Dora

Sprachtechnische Einrichtungen für Forschung und Lehre (STEFL)

Geschäftsführender Leiter: Dipl.-Ing. Hüttenberger, Stefan, App. 35332

AStA

An der Hochschule 2, 76711 Germersheim, Tel. 07274-508 35 140

Fachbereich 23 - Angewandte Sprach- und Kulturwissenschaft

Allgemeine Lehrveranstaltungen

Mehrsprachiges Konferenzdolmetschen — Andres D.
Übung; 2 SWS; Fr, 11:15 - 12:45, Dol I, Dol II, Audimax — Bubnoff D.v.
Buyko V., Haack M.C., Höfle W., Hönig H.G., Kobro G., Neff J., Turner J.A., Zeppernick M.M.

Notizentechnik — Andres D.
Vorlesung mit Übung; 2 SWS; Fr, 9:30 - 11:00, Dol I

Notizentechnik für MA-Studiengang — Andres D.
Vorlesung mit Übung; 2 SWS; Zeit und Raum n.V.

Elektronische Text- und Datenverarbeitung (Informationsverarbeitung)

Anwendungssoftware unter Linux — Kühn A.
Tutorium; 2 SWS; Di, 13:00 - 14:30, 151

Computer-Aided Translation: Translation-Memory-Systeme und computergestützte Terminologieverwaltung; Übung; 2 SWS; Do, 13:45 - 15:15, 151 — Kortenbruck A.

Einführung in das Desktop Publishing mit Pagemaker — Huber S.
Tutorium; 2 SWS; Fr, 9:00 - 10:30, 151

Einführung in die Bürosoftware OpenOffice.org — Soerensen L.
Tutorium; 2 SWS; Do, 17:00 - 18:30, 151

Multimedia-Übersetzung — Warth D.
Proseminar; 4 SWS; Mi, 16:00 - 19:15, 151

Software-Lokalisierung mit OpenSource-Programmen — Kühn A.
Projekt; 2 SWS; Di, 14:45 - 16:15, 151

Web-Programmierung — Soerensen L.
Tutorium; 2 SWS; Di, 18:00 - 19:30, 151

EDV-Überblick für Übersetzer und Dolmetscher — Chmielowska-Rumpel J.
Übung; 2 SWS; Mi, 14:00 - 16:00, 151

Wahlpflichtmodul 1 (Ergänzungsfach)

Informatik

Seminar

Datenbanken — N.N.
Seminar; 2 SWS; Schein; Di, 16:00 - 17:30, 151

NEUE STÜCKE AUS EUROPA
NEW PLAYS FROM EUROPE
2004 THEATERBIENNALE DES STAATSTHEATERS WIESBADEN
IN ZUSAMMENARBEIT MIT SCHAUSPIELFRANKFURT
17. - 27. JUNI

Übungen

Grundlagen der technischen Informatik — Orschel M.
Übung; 2 SWS; Schein; Di, 11:00 - 12:30, Audimax

Programmiersprache in C/C++ — N.N.
Übung; 2 SWS; Schein; Mo, 16:00 - 17:30, 151

Medizin

Vorlesungen

Ausgewählte Kapitel aus der Infektionslehre und Immunologie — Beyerlein-Buchner Ch.
Vorlesung; 2 SWS; Mo, 16:00 - 17:30, 376

Seminar

Aktuelle Themen aus dem Gesamtgebiet der Medizin — Beyerlein-Buchner Ch.
Seminar; 2 SWS; ben. Schein; Do, 16:00 - 17:30, 328; Di, 18:00 - 19:30, 230

Rechtswissenschaft

Vorlesungen

Öffentliches Recht und Strafrecht II — Schwab S.
Vorlesung; 2 SWS; Mi, 12:30 - 14:00, 14:15 - 15:45, 386; vom 9.6.2004 bis zum 14.7.2004

Zivilrecht II — Wirth G.
Vorlesung; 2 SWS; Fr, 8:45 - 10:15, 346; Fr, 10:30 - 12:00, 328; vom 16.4.2004 bis zum 28.5.2004

Übungen

Übung im Öffentlichen Recht und Strafrecht — Schwab S.
Übung; Schein; Mi, 16:00 - 18:30, 386; ab 14.4.2004; genaue Termine siehe gesonderten Aushang vor R 111

Technik

Vorlesungen

Kraft- und Arbeitsmaschinen 6. Sem. — Torka R.
Vorlesung; 2 SWS; Mi, 11:00 - 12:30, Audimax

Werkstoffkunde/Normen 4. Sem. — Torka R.
Vorlesung; 2 SWS; Mi, 9:00 - 10:30, Audimax

Seminar

Elektrizitätslehre 4. Sem. — Torka R.
Seminar; 1 SWS; Schein; jede 2. Woche Mi, 13:30 - 15:00, Audimax

Übungen

Maschinentechnik - Fragen zur E-Fach-Prüfung und zu Diplomarbeitsentwürfen — Torka R.
Übung; 1 SWS; jede 2. Woche Mi, 13:30 - 15:00, 111

Wirtschaftswissenschaften

Vorlesungen

Die betrieblichen Finanzierungsarten 2.-6.Sem. — Mikus R.
Vorlesung; 2 SWS; Mi, 8:00 - 10:00, 386

Einführung in die Allgemeine Betriebswirtschaftslehre IV 2.- 6. Sem. — Mikus R.
Vorlesung; 1 SWS; Mi, 10:00 - 11:00, 386

Proseminar

Grundfragen der Außenwirtschaftspolitik — Mikus R.
Seminar; 2 SWS; ben. Schein; Do, 11:30 - 13:00, 329

Übungen

Diskussion von Arbeitsentwürfen (für Diplomanden) — Mikus R.
Übung; 1 SWS; Zeit n.V., 111; n. V.

Übung zur volks- und betriebswirtschaftlichen Vorlesungsthematik für KandidatInnen der E-Fach-Prüfung; Übung; 1,5 SWS; Fr, 11:00 - 13:00, 329 — Mikus R.

Allgemeine und Angewandte Sprachwissenschaft

Vorlesungen

Einführung in die Translationswissenschaft (Übersetzen und Dolmetschen) — Huber D.
Vorlesung; 2 SWS; Schein; ECTS: 2; Di, 17:00 - 19:00, 328

Proseminare

Mediensprache — Bratschi R.
Proseminar; 2 SWS; ben. Schein; ECTS: 6; Mi, 16:00 - 18:00, 228

Mehrsprachigkeit — Dizdar D.
Proseminar; 2 SWS; ben. Schein; ECTS: 6; Mi, 10:30 - 12:00, 233

Multimedia-Übersetzung — Warth D.
Proseminar; 4 SWS; ben. Schein; ECTS: 6; 18 Teilnehmer; Di, 14:00 - 18:00, 133

Semantik und Pragmatik komperativ — Ahrens B.
Proseminar; 2 SWS; ben. Schein; ECTS: 6; Di, 14:00 - 16:00, 232

Translationstheorien — Dizdar D.
Proseminar; 2 SWS; ben. Schein; ECTS: 6; Mo, 15:30 - 17:00, 233

Hauptseminare

Dolmetschen als Interaktion — Ahrens B.
Hauptseminar; 2 SWS; ben. Schein; ECTS: 8; Do, 12:00 - 13:30, 351

Kognitionswissenschaft — Ahrens B.
Hauptseminar; 2 SWS; ben. Schein; ECTS: 8; Mi, 16:00 - 18:00, 236 — Huber D.

Soziolinguistik: Frauensprache - Männersprache — Huber D.
Hauptseminar; 2 SWS; ben. Schein; ECTS: 8; Mi, 8:30 - 10:00, 234

Kolloquium

Kolloquium für Doktoranden und Habilitanden — Huber D.
Kolloquium; 2 SWS; Schein; Zeit n.V., 251; Teilnahme nach Vereinbarung

Übungen

Rhetorik — Rimbach R.
Übung; 2 SWS; Schein; Mo, 11:00 - 13:00, 330

Deutsch

Grundstudium

Fremdsprachliche Kompetenz I

Grammatik I, Gruppe A — Bopst H.
Übung; 3 SWS; ECTS: 5; Klausur; Di, 13:15 - 14:00, 330; Mo, 15:15 - 16:45, 328

Grammatik I, Gruppe B — Cnyrim O.
Übung; 3 SWS; ECTS: 5; Klausur; Fr, 11:30 - 13:45, 230

Kontrastive Grammatik für Studierende mit Franz. A- und C-Sprache — Westenfelder J.
Übung; 1 SWS; Di, 17:15 - 18:00, 232

Phonetik der deutschen Sprache (II) Intonation, in 4 Gruppen — Rimbach R.
Übung; 1 SWS; Schein; ECTS: 1; Mo, 13:30 - 14:15, 14:15 - 15:00, 237; Mo, 15:15 - 16:00, 16:00 - 16:45, 329

Rechtschreibung — Schmitz M.-L.
Übung; 2 SWS; ECTS: 1; Klausur; Di, 9:30 - 11:00, Audimax

Textproduktion I Gruppe C — Irschina N.
Übung; 3 SWS; Mi, 15:30 - 16:15, 234; Do, 14:00 - 15:30, 367

Textproduktion I, Gruppe A — Kronberger U.
Übung; 3 SWS; ECTS: 3; Klausur; n.V.

Textproduktion I, Gruppe B — N. N.
Übung; 3 SWS; ECTS: 3; Klausur; n.V.

Tutorium zu Grammatik I, in drei Gruppen — N. N.
Tutorium; 1 SWS; ECTS: 0,5; Z. u. O. n. V.

Fremdsprachliche Kompetenz II

Grammatik II — Brestyensky J.
Übung; 3 SWS; ECTS: 4; Klausur; Mo, 16:30 - 17:15, Audimax; Do, 9:00 - 10:30, Audimax

Lektüre mit Kommentar — Westenfelder J.
Übung; 1 SWS; ECTS: 1; Di, 16:15 - 17:00, 232

Textproduktion II Gruppe C — Kern W.
Übung; 3 SWS; ECTS: 4; Mi, 15:30 - 16:15, 328; Fr, 13:30 - 15:00, 368

Textproduktion II, Gruppe A — Hassel U.
Übung; 3 SWS; ECTS: 4; Klausur; Mi, 14:30 - 16:00, 368; Do, 9:45 - 10:30, 369

Textproduktion II, Gruppe B — Kern W.
Übung; 3 SWS; ECTS: 4; Klausur; Mi, 15:30 - 16:15, 328; Fr, 13:30 - 15:00, 368

Tutorium zu Textproduktion II, in zwei Gruppen — N. N.
Tutorium; 1 SWS; ECTS: 0,5; Z.u.O.n.V.

Kulturwissenschaft I

Das politisch-soziale System der Bundesrepublik Deutschland II : Parteien und Verbände; Vorlesung; 2 SWS; ECTS: 2; Klausur; Mo, 17:15 - 18:00, 328; Do, 9:15 - 10:00, 328 — Schilling K.v.

Einführung in die kulturwissenschaftliche Textinterpretation — Schilling K.v.
Übung; 2 SWS; ECTS: 2; Klausur; Mo, 15:30 - 17:00, 352

Einführung in die literaturwiss. Textinterpretation — Royon N.
Übung; 2 SWS; ECTS: 2; Klausur; Fr, 11:00 - 12:30, 232

Kulturwissenschaftliches Proseminar: Kulturindustrie: Geschichte und Kritik; Proseminar; 2 SWS; ben. Schein; ECTS: 6; Do, 14:30 - 16:00, 329 — Schilling K.v.

Literaturwissenschaftliches Proseminar: Prosa von Hugo von Hofmannsthal und Rainer Maria Rilke; Proseminar; 2 SWS; ben. Schein; ECTS: 6; Di, 17:00 - 18:30, 348 — Schilling K.v.

Neueste deutsche Geschichte IV : Deutsche Nachkriegsgeschichte II (1967 -1990); Vorlesung; 2 SWS; ECTS: 2; Klausur; Di, 16:15 - 17:00, 348; Do, 10:15 - 11:00, 328 — Schilling K.v.

Techniken des wissenschaftlichen Arbeitens — Hagemann S.
Übung; 2 SWS; ECTS: 2; Mi, 8:30 - 10:00, 330

Sprach-/Translationswissenschaft I

Einführung in die Sprachwissenschaft — Bopst H.
Vorlesung; 2 SWS; ECTS: 2; Klausur; Mo, 10:30 - 12:00, Audimax

Sprachwissenschaftliche Textanalyse, ab 3. Sem. — Bopst H.
Übung; 1 SWS; ECTS: 2; Vorbereitung zur mündl. Vorprüfung; Mo, 12:15 - 13:00, Audimax

Sprachwissenschaftliches Proseminar — Kronberger U.
Proseminar; 2 SWS; Zeit und Raum n.V.

Sprachwissenschaftliches Proseminar: Einführung in Untertitelung und Synchronisation; Proseminar; 2 SWS; ben. Schein; ECTS: 6; Do, 14:00 - 15:30, 133 — Hassel U.

Sprachwissenschaftliches Proseminar: Sprachen im Tourismus — Bopst H.
Proseminar; 2 SWS; ben. Schein; ECTS: 6; Di, 9:15 - 10:45, 382

Übersetzungsrelevante Textanalyse, ab 3. Sem. — Royon N.
Übung; 1 SWS; ECTS: 2; Vorbereitung zur mündl. Vorprüfung; n.V.

Übersetzen I

Gemeinsprachl. Übersetzungsübung Deutsch- Spanisch , 3. +4. Sem. — Díaz Prieto D.
Übung; 1 SWS; Klausur; Mo, 15:30 - 16:15, 348

Gemeinsprachl. Übersetzungsübung Deutsch-Arabisch, 1.-4. Sem. — Shrouf N.
Übung; 2 SWS; ECTS: 2; Klausur; Do, 9:00 - 10:30, 377

Gemeinsprachl. Übersetzungsübung Deutsch-Englisch, 1.-4. Sem. — Hönig S.
Übung; 2 SWS; ECTS: 2; Klausur; Mo, 9:30 - 11:00, 350

Gemeinsprachl. Übersetzungsübung Deutsch-Französisch 3./4. Sem. — Chabasse C.
Übung; 2 SWS; ECTS: 2; Klausur; Di, 9:00 - 10:30, 235

Gemeinsprachl. Übersetzungsübung Deutsch-Französisch, 1.-2. Sem. — Guebane F.
Übung; 2 SWS; ECTS: 2; Klausur; Mi, 12:30 - 14:00, 232

Gemeinsprachl. Übersetzungsübung Deutsch-Italienisch, 1.-4. Sem. — Lonardi P.
Übung; 2 SWS; ECTS: 2; Klausur; Mo, 14:00 - 15:30, 135

Gemeinsprachl. Übersetzungsübung Deutsch-Spanisch, 1.+ 2.Sem. — Díaz Prieto D.
Übung; 1 SWS; ECTS: 2; Klausur; Mo, 14:30 - 15:15, 348

Übersetzen II

Gemeinsprachl. Übersetzungsübung Arabisch-Deutsch, 1.-4. Sem. — Link C.
Übung; 2 SWS; ECTS: 2; Klausur; .n.V.

Gemeinsprachl. Übersetzungsübung Englisch-Deutsch, 1.-4. Sem. — Kohlmayer R.
Übung; 2 SWS; ECTS: 2; Klausur; Do, 14:15 - 15:45, 382

Gemeinsprachl. Übersetzungsübung Französisch-Deutsch, 1.-2. Sem. — Straub M.-F.
Übung; 2 SWS; ECTS: 2; Klausur; Do, 13:30 - 15:00, 346; .

Gemeinsprachl. Übersetzungsübung Französisch-Deutsch, 3.-4. Sem. — Westenfelder J.
Übung; 2 SWS; ECTS: 2; Klausur; Mo, 10:00 - 11:30, 366

Gemeinsprachl. Übersetzungsübung Italienisch-Deutsch, 1.-4. Sem. — Westenfelder J.
Übung; 2 SWS; ECTS: 2; Klausur; Mo, 16:00 - 17:30, 236

Gemeinsprachl. Übersetzungsübung Spanisch-Deutsch, 1.-2. Sem. — Brestyensky J.
Übung; 2 SWS; ECTS: 2; Klausur; Do, 14:00 - 15:30, 235

Gemeinsprachl. Übersetzungsübung Spanisch-Deutsch, 3.-4. Sem. — Brestyensky J.
Übung; 2 SWS; ECTS: 2; Klausur; Do, 12:00 - 13:30, 238

Übersetzungsübungen in der C-Sprache Französisch für ausländische Studierende

Gemeinsprachl. Übersetzungsübung Deutsch-Französisch, 1.-4. Sem. — Guebane F.
(C-Sprache); Übung; 2 SWS; ECTS: 2; Klausur; Mi, 14:30 - 16:00, 369

Gemeinsprachl. Übersetzungsübung Französisch-Deutsch, 1.-4. Sem. — Griebel C.
(C-Sprache); Übung; 2 SWS; ECTS: 2; Klausur; Do, 17:00 - 18:30, 233

Weitere Veranstaltungen

Grammatik (Intensivkurs) Gruppe I und II — Cnyrim A.
Übung; 1 SWS; ECTS: 7; Do, 11:45 - 12:30, 235; Fr, 11:15 - 12:00, 386

Intensivkurs (für Studierende, die die DSH-Prüfung nicht bestanden haben) — Cnyrim A., Stepantchenko N., Mongardi C.
Übung; 20 SWS; ECTS: 24; Zeit und Raum n.V.

Schriftliche Textproduktion (Intensivkurs) Gruppe I, II und III — Cnyrim A., Cnyrim O.
Übung; 2 SWS; ECTS: 6; Do, 13:00 - 14:30, 237; Fr, 9:30 - 11:00, 14:00 - 15:30, 230

Hauptstudium Übersetzen

Kulturwissenschaft II

Das politisch-soziale System der Bundesrepulik Deutschland II: Parteien und Verbände; Vorlesung; 2 SWS; ECTS: 2; Mo, 17:15 - 18:00, 328; Do, 9:15 - 10:00, 328 — Schilling K.v.

Hauptseminar Kulturwissenschaft : Vom „Land Ober Ost" nach „Ostland"— Deutsche Schriftsteller und die Kriege in Nordost- und Mitteleuropa (1914-18, 1941-45); Hauptseminar; 2 SWS; ben. Schein; ECTS: 8; Do, 14:00 - 16:00, 232 — Kelletat A.

Hauptseminar Literaturwissenschaft: Schreiben in der Fremdsprache Deutsch: Gastarbeiterliteratur, Migrantenliteratur, Interkulturelle Literatur; Hauptseminar; 2 SWS; ECTS: 8; Di, 10:00 - 12:00, 329 — Kelletat A.

Kolloquium für Diplomanden ,Teil 1(Diplomarbeiten) — Kelletat A.
Kolloquium; 2 SWS; Do, 18:00 - 19:30, 331

Kolloquium für Diplomanden, Teil II (mündliche Prüfung) — Kelletat A.
Kolloquium; 2 SWS; Di, 18:00 - 19:30, 331

Kolloquium für Nachwuchswissenschaftler und Doktoranden — Kelletat A.
Kolloquium; 2 SWS; Z. u. O. n. V.

Kulturgeschichte Europas. Ein Überblick. Teil 4 — Kelletat A.
Vorlesung; 2 SWS; ECTS: 2; Di, 14:00 - 16:00, 328

Landeskundliches Kolloquium — Schilling K.v.
Kolloquium; 2 SWS; Do, 17:00 - 18:30, 368

Neueste deutsche Geschichte IV: Deutsche Nachkriegsgeschichte II (1967-1990); Vorlesung; 2 SWS; ECTS: 2; Klausur; Di, 16:15 - 17:00, 348; Do, 10:15 - 11:00, 328 — Schilling K.v.

Sprach- / Translationswissenschaft II

Besprechung von Diplomarbeiten und Promotionsvorhaben — Kohlmayer R.
Kolloquium; 1 SWS; Mo 17-18, Rm 379

Deutsche Wortbildung — Kohlmayer R.
Vorlesung; 1 SWS; ECTS: 2; Mo, 13:15 - 14:00, 328

Kolloquium für Examenskandidaten — Kohlmayer R.
Kolloquium; 1 SWS; Mi, 15:15 - 16:00, 373

Sprachwissenschaftliches Hauptseminar: „Ikonismus - Sprache als Klang, Sprache als Bild; Hauptseminar; 2 SWS; ben. Schein; ECTS: 8; Mi, 13:00 - 15:00, 373 — Kohlmayer R.

Übersetzerseminar Französisch-Deutsch — Westenfelder J.
Seminar; 2 SWS; ben. Schein; ECTS: 6; Di, 17:00 - 18:30, 232

Übersetzungsvergleich an literarischen Texten — Kohlmayer R.
Vorlesung; 1 SWS; ECTS: 2; Do, 13:15 - 14:00, 328

Übersetzen III

Gemeinsprachl. Übersetzungsübung Deutsch-Arabisch, 5.-8. Sem. — Alaoui Mhamdi M.
Übung; 2 SWS; ECTS: 2; Klausur; Mo, 10:30 - 12:00, 351

Gemeinsprachl. Übersetzungsübung Deutsch-Englisch, 5.-8. Sem. — Hönig S.
Übung; 2 SWS; ECTS: 2; Klausur; Mo, 11:30 - 13:00, 350

Gemeinsprachl. Übersetzungsübung Deutsch-Französisch, 5.-6. Sem. — Guebane F.
Übung; 2 SWS; ECTS: 2; Klausur; Mi, 17:00 - 18:30, 234

Gemeinsprachl. Übersetzungsübung Deutsch-Französisch, 7.-8. Sem./Examenskandidaten; Übung; 2 SWS; ECTS: 2; Klausur; Di, 11:00 - 12:30, 135 — Chabasse C.

Gemeinsprachl. Übersetzungsübung Deutsch-Italienisch, 5.-8. Sem. — Lonardi P.
Übung; 2 SWS; ECTS: 2; Klausur; Do, 13:00 - 14:30, 135

Gemeinsprachl. Übersetzungsübung Deutsch-Spanisch, 5.-8. Sem. — Díaz Prieto D.
Übung; 2 SWS; ECTS: 2; Klausur; Fr, 10:45 - 12:15, 135

Übersetzen IV

Fachsprache der Technik 5.-8. Sem. Deutsch- Spanisch — Díaz Prieto D.
Übung; 2 SWS; ECTS: 3; Klausur; Fr, 9:00 - 10:30, 135

Fachsprache der Wirtschaft Deutsch-Arabisch — Shrouf N.
Übung; 2 SWS; ECTS: 3; Klausur; Do, 12:30 - 14:00, 232

Fachsprache der Wirtschaft Deutsch-Englisch — Tranter A.
Übung; 2 SWS; ECTS: 3; Klausur; Mi, 13:30 - 15:00, 233

Fachsprache der Wirtschaft Deutsch-Französisch — Aubron J.
Übung; 2 SWS; ECTS: 3; Klausur; Do, 11:00 - 12:30, 133

Fachsprache der Wirtschaft Deutsch-Italienisch — Chiaro M.G.
Übung; 2 SWS; ECTS: 3; Klausur; Fr, 14:00 - 15:30, 331

Übersetzen V

Gemeinsprachl. Übersetzungsübung Arabisch-Deutsch, 5.-8. Sem. — Kropfitsch L.
Übung; 2 SWS; ECTS: 2; Klausur; Di, 12:15 - 13:45, 238

Gemeinsprachl. Übersetzungsübung Englisch-Deutsch, 5.-8. Sem — Kohlmayer R.
Übung; 2 SWS; ECTS: 2; Klausur; Mi, 16:15 - 17:45, 362

Gemeinsprachl. Übersetzungsübung Franz.-Deutsch,5.-8.Sem.+ Examenskandidaten; Übung; 2 SWS; ECTS: 2; Klausur; Di, 9:30 - 11:00, 234 — Straub M.-F.

Gemeinsprachl. Übersetzungsübung Italienisch-Deutsch, 5.-8. Sem. — Westenfelder J.
Übung; 2 SWS; ECTS: 2; Klausur; Mi, 13:00 - 14:30, 235

Gemeinsprachl. Übersetzungsübung Spanisch-Deutsch, 5.-8. Sem. — Brestyensky J.
Übung; 2 SWS; ECTS: 2; Klausur; Mo, 9:00 - 10:30, 237

Interkulturelle Aspekte der Übersetzung Spanisch-Deutsch — Brestyensky J.
Übung; 2 SWS; Fr, 13:15 - 14:45, 350

Übersetzen VI

Fachsprache der Technik Spanisch-Deutsch — Brestyensky J.
Übung; 2 SWS; ECTS: 3; Klausur; Mo, 14:00 - 15:30, 134

Fachsprache der Wirtschaft Arabisch-Deutsch — Kropfitsch L.
Übung; 2 SWS; ECTS: 3; Klausur; Mo, 12:15 - 13:00, 230; Mi, 10:45 - 11:30, 367

Fachsprache der Wirtschaft Englisch-Deutsch — Kohlmayer R.
Übung; 2 SWS; ECTS: 3; Klausur; Mi, 18:00 - 19:30, 377

Fachsprache der Wirtschaft Französisch-Deutsch — Westenfelder J.
Übung; 2 SWS; ECTS: 3; Klausur; Do, 13:00 - 14:30, 362

Fachsprache der Wirtschaft Italienisch-Deutsch — Westenfelder J.
Übung; 2 SWS; ECTS: 3; Klausur; Di, 12:00 - 13:30, 352

Übersetzungsübungen in der C-Sprache Französisch für ausländische Studierende

Fachsprache der Wirtschaft Französisch-Deutsch, 5.-8.Sem. (C-Sprache) — Westenfelder J.
Übung; 2 SWS; ECTS: 3; Klausur; Mi, 11:30 - 13:00, 330; .

Gemeinsprachl. Übersetzungsübung Französisch-Deutsch, 5.-8. Sem. (C-Sprache); Übung; 2 SWS; ECTS: 2; Klausur; Fr, 9:30 - 11:00, 368 — Brestyensky J.

Wahlpflichtmodul 2

„Kreatives Schreiben" — Kohlmayer R.
Übung; 2 SWS; ECTS: 3; Di, 15:30 - 17:00, 362

Fachsprache des Rechts: Arab.Text-und Datenverarbeitung — Alaoui Mhamdi M.
Übung; 1 SWS; ECTS: 3; CAT für Studierende mit Arabisch als Muttersprache; Do, 9:30 - 11:00, 135

Verhandlungsdolmetschen Französisch-Deutsch, ab 5. Sem., Fortgeschrittene — Neff J., Straub M.-F.
Übung; 2 SWS; ben. Schein; ECTS: 2; Fr, 9:15 - 10:45, 352

Verhandlungsdolmetschen Französisch-Deutsch, ab 5. Sem.,für Studierende mit franz. und deutscher Muttersprache. Einführung; Übung; 2 SWS; ben. Schein; ECTS: 2; Do, 10:00 - 11:30, 346 — Straub M.-F., Pélégry Ch.

Interkulturelle Kommunikation

Grundstudium

Biologische Evolution, Humanspezifik und kulturelle Vielfalt — Loenhoff J.
Vorlesung; 2 SWS; Schein; ECTS: 2; Di, 11:00 - 12:30, 348

Ethnographie der Kommunikation — Loenhoff J.
Proseminar; 2 SWS; ben. Schein; ECTS: 6; Mo, 16:15 - 17:45, 331

Informationssuche im Internet — Rapp R.
Übung; 2 SWS; Schein; Di, 9:00 - 10:30, 151

Interkulturelle Kommunikation — Cnyrim A.
Übung; 2 SWS; ben. Schein; ECTS: 2; Do, 10:00 - 11:30, 235

Lektürekurs „The Cultural Origins of Human Cognition" von Michael Tomasello; Lektürekurs; 2 SWS; Mo, 18:15 - 19:45, 331 — Loenhoff J.

Linguistische Datenverarbeitung — Rapp R.
Proseminar; 2 SWS; ben. Schein; Mo, 9:00 - 10:30, 133

Maschinelle und computerunterstützte Übersetzung — Rapp R.
Übung; 2 SWS; Schein; Do, 9:00 - 10:30, 151

Sprache und Kognition — Rapp R.
Proseminar; 2 SWS; ben. Schein; Mi, 9:00 - 10:30, 133

Wissenschaftskulturen — Cnyrim A.
Proseminar; 2 SWS; ben. Schein; ECTS: 6; Fr, 9:30 - 11:00, 228

Hauptstudium

Grundbegriffe interkultureller Kommunikationsforschung — Loenhoff J.
Hauptseminar; 2 SWS; ben. Schein; ECTS: 8; Di, 14:15 - 15:45, 329

Niederländisch

Grundstudium

Gmeinsprachl. Übersetzungsübung Deutsch-Niederländisch, 3. Sem. — Jacobs-Henkel C.
Übung; 2 SWS; ECTS: 2; Klausur; Di, 11:00 - 12:30, 382

Fremdsprachliche Kompetenz II

Fremdsprachliche Kompetenz II, Aktive Sprachbeherrschung — Fuchs-Franke A.
Übung; 4 SWS; Schein; Test; Mi, 9:30 - 11:00, 237; Mi, 11:00 - 12:30, 373

Fremdsprachliche Kompetenz II, Grammatik — Dominet R.
Übung; 4 SWS; Schein; Test; Mo, 9:00 - 10:30, 376; Di, 14:00 - 15:30, 230

Wortschatzübung Deutsch -Niederländisch , 3. Sem. — Fuchs-Franke A.
Übung; 2 SWS; ECTS: 1; Mi, 13:00 - 14:30, 134

Kulturwissenschaft I

Kulturwissenschaftliches Proseminar: Die Kultur der Niederlande und Flanderns, Einführung; Proseminar; 2 SWS; ben. Schein; ECTS: 6; Referat; Do, 11:00 - 12:30, 236 — Jacobs-Henkel C.

Übersetzen I (B/C > A)

Gemeinsprachl. Übersetzungsübung Niederländisch-Deutsch 4. Sem. — Zwijnenburg N.
Übung; 2 SWS; ECTS: 2; Klausur; Di, 9:15 - 10:45, 369

Hauptstudium Übersetzen

Übersetzen III (B > A) und II (C > A)

Gemeinsprachl. Übersetzungsübung Niederländisch-Deutsch, 5. Sem. — Büchau M.v.
Übung; 2 SWS; ECTS: 2; Klausur; Mo, 15:00 - 16:30, 232

Übersetzen IV (Fachtexte B > A) und III (Fachtexte C > A)

Fachsprache der Technik Niederländisch-Deutsch — Büchau M.v.
Übung; 2 SWS; ECTS: 3; Klausur; Mo, 13:15 - 14:45, 232

Fachsprache der Wirtschaft Niederländisch-Deutsch — Büchau M.v.
Übung; 2 SWS; ECTS: 3; Klausur; Z. u.O. n.V.

Weitere Veranstaltungen

Stegreifübersetzen Niederländisch-Deutsch — Dominet R.
Übung; 2 SWS; ECTS: 1; Mo, 10:30 - 12:00, 237

Hauptstudium Dolmetschen

Dolmetschen I

Simultan- und Konsekutivdolmetschen I, Niederländisch-Deutsch, 5.-6. Sem. — Jacobs-Henkel C.
Übung; 2 SWS; ben. Schein; ECTS: 2; Do, 8:00 - 9:30, Dol III

Dolmetschen II

Konsekutivdolmetschen II,Niederländisch-Deutsch,ab 7. Sem. — Jacobs-Henkel C.
Übung; 2 SWS; ECTS: 2; Di, 12:30 - 14:00, Dol III

Simultandolmetschen II,Niederländisch-Deutsch,ab 7. Sem. — Dominet R.
Übung; 2 SWS; ECTS: 2; Di, 15:30 - 17:00, Dol I

Übersetzen von Konferenztexten,Niederländisch-Deutsch — N.N.
Übung; 2 SWS; Z.u.O.n.V.

Anglistik und Amerikanistik

Grundstudium

Fremdsprachliche Kompetenz I

Grammar I — Towns-Eger C.
Übung; 2 SWS; Mo, 9:30 - 11:00, 386

Grammar I, Gr A-F — Tunovic (Lehn) E.
Übung; 2 SWS; Mi, 11:00 - 12:30, 386

Phonetik des Englischen (AE) — Türk C.
Vorlesung; 1 SWS; Do, 11:00 - 12:00, 348

Phonetik des Englischen (BE) — Völkel H.
Vorlesung; 1 SWS; Di, 16:00 - 17:00, 328

Pronunciation Exercises (AE) Kurs I — Towns-Eger C.
Übung; 1 SWS; Schein; Mo, 8:45 - 9:30, 234

Pronunciation Exercises (AE) Kurs II — Towns-Eger C.
Übung; 1 SWS; Schein; Mo, 11:15 - 12:00, 382

Pronunciation Exercises (BE) Kurs I — Gibbs
Übung; 1 SWS; Schein; Mo, 11:00 - 11:45, 134

Pronunciation Exercises (BE) Kurs II — Gibbs
Übung; 1 SWS; Schein; Mo, 11:45 - 12:30, 134

Vocabulary and Style Gr A — Trabert M.
Übung; 2 SWS; Mi, 15:30 - 17:00, 237

Vocabulary and Style Gr B — Schmalz S.
Übung; 2 SWS; Do, 11:45 - 13:15, 328

Vocabulary and Style Gr C — Jansen C.
Übung; 2 SWS; Mo, 10:00 - 11:30, 329

Fremdsprachliche Kompetenz II

Grammar II, Kurs 1, Gr A — Kußmaul P.
Übung; 2 SWS; Mi, 17:00 - 18:30, 352

Grammar II, Kurs 2, Gr B — Kußmaul P.
Übung; 2 SWS; Di, 14:00 - 15:30, 351

Grammar II, Kurs 3, Gr A-F — Völkel H.
Übung; 2 SWS; Di, 14:00 - 15:30, 386

Speech Production (AE), Kurs II, Gr A — Towns-Eger C.
Übung; 1 SWS; Mo, 12:30 - 13:15, 347

Speech Production (AE), Kurs II, Gr B — Towns-Eger C.
Übung; 1 SWS; Mo, 13:15 - 14:00, 233

Speech Production (BE) Kurs I, Gr A — Hönig S.
Übung; 1 SWS; Mo, 14:00 - 14:45, 350

Speech Production (BE) Kurs I, Gr B — Hönig S.
Übung; 1 SWS; Mo, 14:45 - 15:30, 350

Speech Production (BE) Kurs I, Gr C — Walker R.
Übung; 1 SWS; Do, 11:00 - 11:45, 134

Speech Production (BE) Kurs I, Gr D — Walker R.
Übung; 1 SWS; Fr, 10:00 - 11:00, 236

Writing Skills — Schäfer B.
Übung; 2 SWS; Di, 15:30 - 17:00, 237

Writing Skills — Henninge R.
Übung; 2 SWS; Mi, 15:30 - 17:00, 135

Writing Skills — Hann M.
Übung; 2 SWS; Di, 12:30 - 14:00, 233

Writing Skills — Walker R.
Übung; 2 SWS; Do, 14:00 - 15:30, 238

Kulturwissenschaft I

Vorlesung „William Shakespeare: Plays, Cultural Contexts, Translations, and Film" ab 1. Sem.; Vorlesung; 2 SWS; Modul Kulturwisenschaft I + II; Do, 14:00 - 16:00, 328 — Müller K.P.

Vorlesung „American English Lexicology" ab 1. Sem. — Bardeleben R.v.
Vorlesung; 1 SWS; Modul Kulturwissenschaft I + II; Di, 9:30 - 11:00, 328

Vorlesung „Titel wird noch bekanntgegeben" ab 1. Sem. — Stoll K.-H.
Vorlesung; 1 SWS; Modul Kulturwissenschaft I + II; Di, 11:00 - 12:00, 328

Einführung in das wissenschaftliche Arbeiten — Hertel A.B.
Übung; 2 SWS; Do, 9:30 - 11:00, 234

Landeskunde Großbritannien, Gr A-F — Walker R.
Übung; 2 SWS; Mo, 10:00 - 11:30, 328

Landeskunde USA, Gr A-F — Matter-Seibel S.
Übung; 2 SWS; Do, 14:00 - 15:30, Audimax

Proseminar „'Should auld acquaintance be forgot': Cultural Change in Scottish Literature."; Proseminar; 2 SWS; ben. Schein; Fr, 14:00 - 15:30, 238 — Walker R.

Proseminar „'Titel wird noch bekanntgegeben" — Tunovic (Lehn) E.
Proseminar; 2 SWS; ben. Schein; Di, 11:30 - 13:00, 330

Proseminar „Britische Kolonialgeschichte in Indien, Birma und Malaysia vor dem Hintergrund des Romans THE GLASS PALACE von Amitav Ghosh" ab 3. Sem.; Proseminar; 2 SWS; ben. Schein; ECTS: 6; Mo, 14:00 - 15:30, 331 — Rüttgers S.

Proseminar „Political Economy of the U.S., 1830-1968" Proseminar; 2 SWS; ben. Schein; Mo, 15:30 - 17:00, 350 — Turner J.A.

Proseminar „Social Protest in American Literature" Proseminar; 2 SWS; ECTS: 6; Do, 14:00 - 15:30, Raum n.V. — Schmidt K.

Proseminar „Titel wird noch bekanntgegeben" Proseminar; 2 SWS; ben. Schein; ECTS: 6; Do, 10:30 - 12:00, 232 — Matter-Seibel S.

Proseminar „Titel wird noch bekanntgegeben" Proseminar; 2 SWS; ECTS: 6; Mo, 16:00 - 18:00, 135 — Austermühl F.

Proseminar „Titel wird noch bekanntgegeben" Proseminar; ben. Schein; Mi, 17:00 - 18:30, 237 — Trabert M.

Vorlesung „African-American Literature and Cilture" Vorlesung; 1 SWS; Di, 10:00 - 11:00, 328 — Matter-Seibel S.

Sprach-/Translationswissenschaft I

Arbeiten am PC: Einführung in die Übersetzung neuer Medien, ab 3. Sem. Übung; 2 SWS; Fr, 10:30 - 12:00, 151 — N.N.

Maschinelle Übersetzung und Translation Memory-Technologie; Chancen und Risiken ab 3. Sem.; Übung; 2 SWS; Do, 15:30 - 17:00, 151 — Kortenbruck A.

Proseminar „Difficulties and Niceties of Translating Shakespeare's Macbeth into German"; Proseminar; 2 SWS; Di, 10:00 - 11:30, Raum n.V. — Müller K.P.

Proseminar „Is Second Language Acquisition in the Classroom possible? From Collaboration to Autonomy" ab 3. Sem.; Proseminar; 2 SWS; ben. Schein; Mi, 16:00 - 17:30, 369 — Kiraly D.

Proseminar „Titel wird noch bekanntgegeben" Proseminar; 2 SWS; ben. Schein; Di, 10:00 - 11:30, 373 — Kußmaul P.

Übersetzungspropädeutikum Kurs I, Gr A-D Einführungskurs; 2 SWS; Nur nach Anmeldung!; Di, 8:00 - 9:30, 368 — Kiraly D.

Übersetzungspropädeutikum Kurs II, Gr A-D Einführungskurs; 2 SWS; Nur nach Anmeldung!; Di, 9:30 - 11:00, 368 — Kiraly D.

Übersetzungspropädeutikum Kurs III, Gr A-D Einführungskurs; 2 SWS; Mo, 14:00 - 15:30, 236 — Schmidt K.

Übersetzungspropädeutikum Kurs IV, Gr A-D Übung; 2 SWS; Mo, 10:00 - 12:00, 234 — Schmidt K.

Übersetzen I (B/C > A)

E-D 1.-2. Sem. Kurs A Übung; 2 SWS; B>A; Di, 9:30 - 11:00, 238 — Görke L.

E-D 1.-2. Sem. Kurs B Übung; 2 SWS; C>A; Do, 10:00 - 11:30, 331 — Rüttgers S.

E-D 1.-2. Sem. Kurs B Übung; 2 SWS; B>A; Fr, 10:00 - 11:30, 234 — Görke L.

E-D 1.-2. Sem. Kurs C Übung; 2 SWS; B>A; Mo, 9:00 - 10:30, 233 — Türk C.

E-D 1.-2. Sem. Kurs C Übung; 2 SWS; C>A; Do, 11:30 - 13:00, 346 — Tunovic (Lehn) E.

E-D 3.-4. Sem. (Vorprüfung) Kurs A Übung; 2 SWS; B>A; Do, 14:00 - 15:30, 368 — Kußmaul P.

E-D 3.-4. Sem. (Vorprüfung) Kurs B Übung; 2 SWS; C>A; Mo, 14:30 - 16:00, 238 — Gaubatz C.

E-D 3.-4. Sem. (Vorprüfung) Kurs B Übung; 2 SWS; B>A; Di, 14:00 - 15:30, 351 — Kußmaul P.

E-D 3.-4. Sem. (Vorprüfung) Kurs C — Gaubatz C.
Übung; 2 SWS; C>A; Di, 14:30 - 16:00, 234

E-D 3.-4. Sem. Kurs C — Popp K.J.
Übung; 2 SWS; B>A; Mi, 8:30 - 10:00, 352

Übersetzen II (A > B)

D-E 1.-2. Sem. Kurs A — Robinson D.J.
Übung; 2 SWS; A>C; Di, 14:00 - 15:30, 348

D-E 1.-2. Sem. Kurs A — Henninge R.
Übung; 2 SWS; A>B; Do, 11:00 - 12:30, 352

D-E 1.-2. Sem. Kurs B — Schäfer B.
Übung; 2 SWS; A>B; Di, 17:30 - 19:00, 237

D-E 1.-2. Sem. Kurs B — Schäfer B.
Übung; 2 SWS; A>C; Di, 13:30 - 15:00, 237

D-E 1.-2. Sem. Kurs C — Russell L.
Übung; 2 SWS; A>B; Di, 9:00 - 10:30, 330

D-E 3.-4. Sem. (Vorprüfung) Kurs A (AE) — Russell L.
Übung; 2 SWS; A>C; Mo, 10:30 - 12:00, 228

D-E 3.-4. Sem. (Vorprüfung) Kurs A (BE) — Hann M.
Übung; 2 SWS; A>B; Do, 14:00 - 15:30, 234

D-E 3.-4. Sem. (Vorprüfung) Kurs B (AE) — Russell L.
Übung; 2 SWS; A>B; Mo, 9:00 - 10:30, 228

D-E 3.-4. Sem. (Vorprüfung) Kurs B (BE) — Hann M.
Übung; 2 SWS; A>C; Mi, 11:00 - 12:30, 233

D-E 3.-4. Sem. Kurs C — Robinson D.J.
Übung; 2 SWS; A>B; Di, 10:00 - 11:30, 232

Für ausländische Studierende (C>B, B>C)

D-E 1.-2. Sem. für Ausländische Studierende — Hann M.
Übung; 2 SWS; C>B; Mi, 9:30 - 11:00, 232

D-E 3.-4. Sem. — Hann M.
Übung; 2 SWS; C>B (Alte PO); Di, 15:30 - 17:00, 236

D-E 4. Sem. für Ausländische Studierende — Henninge R.
Übung; 2 SWS; C>B; Do, 9:30 - 11:00, 347

E-D 1.-2. Sem. für Ausländische Studierende — Schmitt H.
Übung; 2 SWS; B>C; Mo, 9:00 - 10:30, 135

E-D 4. Sem. für Ausländische Studierende — Görke L.
Übung; 2 SWS; B>C; Fr, 8:00 - 9:30, 234

E-D ab 3. Sem. für Ausländische Studierende — Görke L.
Übung; 2 SWS; B>C; Do, 10:00 - 11:30, 233

Hauptstudium Übersetzen

Kulturwissenschaft II

D-E — Austermühl F.
Übung; 2 SWS; Mo, 14:00 - 15:30, 151

Hauptseminar „Shakespeare's Tragedies. Romeo and Juliet; Hamlet" — Müller K.P.
Hauptseminar; 2 SWS; ben. Schein; ECTS: 8; Di, 16:00 - 18:00, 238

Hauptseminar „Titel wird noch bekanntgegeben" — Müller K.P.
Hauptseminar; ben. Schein; Di, 16:00 - 18:00, 238

Kolloquium „Kolloquium für zukünftige und laufende Forschungsvorhaben sowie für Diplomarbeiten"; Oberseminar; 2 SWS; Di, 10:00 - 12:00, 240 — Müller K.P.

Examenskolloquium — Müller K.P.
Oberseminar; 2 SWS; Mo, 16:00 - 18:00, 240

Kolloquium zu Forschungsarbeiten Scottish Studies (Advanced Research) — Drescher H.W.
Oberseminar; Zeit n.V., 224

Hauptseminar „European Visitors in America: Reading Reports and Translations"; Hauptseminar; 2 SWS; ben. Schein; Mi, 10:30 - 12:00, 238 — Bardeleben R.v.

Hauptseminar „US American Film: The Main Developments in the Twentieth Century and the Transfer into German"; Hauptseminar; 2 SWS; Mi, 10:30 - 12:00, 238 — Matter-Seibel S.

Kolloquium „Writers and prospective writers of diploma theses" — Bardeleben R.v.
Oberseminar; 2 SWS; Do, 12:00 - 13:00, 243

Examenskolloquium — Bardeleben R.v.
Oberseminar; 1 SWS; Do, 11:00 - 12:00, 243; oder nach Vereinbarung

Kolloquium - Forum for Advanced Research bes. Doktoranden — Bardeleben R.v.
Oberseminar; 2 SWS; Do, 17:00 - 19:30, 243; und nach Vereinbarung

Hauptseminar „Titel wird noch bekanntgegeben" — Stoll K.-H.
Hauptseminar; 2 SWS; ben. Schein; Do, 10:00 - 12:00, 238

Examenskolloquium — Stoll K.-H.
Oberseminar; 1 SWS; Di, 15:00 - 16:00, 244

Kolloquium für Doktoranden — Stoll K.-H.
Oberseminar; 3 SWS; Zeit n.V., 244

Sprach-/Translationswissenschaft II

Korpusgestützte Terminologielogistik für DolmetscherInnen und ÜbersetzerInnen; Übung; 2 SWS; Do, 10:30 - 12:00, 151 — Austermühl F.

Übersetzerseminar — Austermühl F.
Seminar; 2 SWS; ECTS: 8; Di, 14:00 - 16:00, 238

Übersetzerseminar „Funktionale Übersetzungstheorien auf dem Prüfstand" — Kußmaul P.
Seminar; 2 SWS; ben. Schein; Mo, 14:00 - 15:30, 235

Übersetzerseminar „Theoretische Grundlagen der Translationswissenschaft" — Schmidt K.
ab 5. Sem.; Seminar; 2 SWS; ben. Schein; Do, 12:00 - 13:30, 373

Übersetzen III (B > A) und II (C > A)

Commercial Correspondence D-E ab 5. Sem. — Hann M.
Übung; 2 SWS; Schein; Scheinpflicht nur für Akad. Gepr. Übersetzer (AgÜ); Di, 14:00 - 15:30, 236

E-D 5.-6. Sem. — Nelles S.
Übung; 2 SWS; B>A; Do, 12:30 - 14:00, 382

E-D 5.-6. Sem. Kurs A — Görke L.
Übung; 2 SWS; C>A; Di, 8:00 - 9:30, 238

E-D ab 7. Sem. — Kußmaul P.
Übung; 2 SWS; C>A; Mi, 14:00 - 15:30, 330

E-D ab 7. Sem. Kurs A — Nelles S.
Übung; 2 SWS; Do, 14:30 - 16:00, 347

E-D ab 7. Sem. Kurs B — Kußmaul P.
Übung; 2 SWS; B>A; Mo, 15:30 - 17:00, 235

E-D Examenskandidaten Kurs A — Schmidt K.
Übung; 2 SWS; C>A; Do, 14:00 - 15:30, 237

E-D Examenskandidaten Kurs A — Rüttgers S.
Übung; 2 SWS; B>A; Mi, 14:00 - 15:30, 329

E-D Examenskandidaten Kurs B — Rüttgers S.
Übung; 2 SWS; B>A; Di, 10:00 - 11:30, 331

E-D Examenskandidaten Kurs B — Schmidt K.
Übung; 2 SWS; C>A; Do, 8:30 - 10:00, 235

Stegreifübersetzen (Kurs A) Examenskandidaten — Jansen C.
Übung; 2 SWS; B/C>A; Do, 10:00 - 11:30, 310 - Sprachlabor I

Stegreifübersetzen (Kurs B) Examenskandidaten — Popp K.J.
Übung; 2 SWS; B/C>A; Di, 8:30 - 10:00, 329

Stegreifübersetzen (Kurs C) Examenskandidaten — Popp K.J.
Übung; 2 SWS; B/C>A; Do, 8:30 - 10:00, 373

Übersetzungsübungen zur politischen Terminologie der Anglophonie ab 5. Sem.; Übung; 2 SWS; B/C>A; Fr, 8:30 - 10:00, 350 — Popp K.J.

Wirtschaftskorrespondenz und Außenhandelsdokumente ab 5. Sem., Anfänger, (Akad. Gepr. Übers.); Übung; 1 SWS; ben. Schein; Mi, 11:30 - 12:15, 331 — Jansen C.

Wirtschaftskorrespondenz und Außenhandelsdokumente ab 5. Sem., Fortgeschrittene, (Akad. Gepr. Übers.); Übung; 1 SWS; ben. Schein; Mi, 12:15 - 13:00, 331 — Jansen C.

Übersetzen IV (Fachtexte B > A) und III (Fachtexte C > A)

E-D Medizin 5./6. Sem. — Rüttgers S.
Übung; 2 SWS; B/C>A; Do, 12:00 - 13:30, 331

E-D Medizin ab 7. Sem. + Examenskandidaten — Rüttgers S.
Übung; 2 SWS; B/C>A; Di, 14:00 - 15:30, 330

E-D Recht 5. Sem. — Völkel H.
Übung; 2 SWS; B/C>A; Do, 12:30 - 14:00, 347

E-D Recht ab 6. Sem. — Völkel H.
Übung; 2 SWS; B/C>A; Mo, 15:30 - 17:00, 347

E-D Recht ab 7. Sem. + Examenskandidaten — Völkel H.
Übung; 2 SWS; B>A; Mo, 9:30 - 11:30, 238

E-D Recht ab 7. Sem. + Examenskandidaten — Völkel H.
Übung; 2 SWS; C>A; Mo, 13:00 - 14:30, 238

E-D Technik/Informatik 5.-6. Sem. — N.N.
Übung; 2 SWS; B>A; Do, 9:30 - 11:00, 151

E-D Technik/Informatik Examenskandidaten — Austermühl F.
Übung; 2 SWS; B>A; Do, 12:30 - 14:00, 235

E-D Technik/Informatik Examenskandidaten — Austermühl F.
Übung; 2 SWS; C>A; Do, 15:30 - 17:00, 238

E-D Technik/Informatik. Durchführung eines Website-Lokalisierungsprojekts (Thema: ID Solutions); Übung; 2 SWS; Di, 10:30 - 12:00, 151 — Austermühl F.

E-D Technik/Informatik. Einführung in die Software-Übersetzung 5.-6. Sem. — Austermühl F.
Übung; 2 SWS; Mo, 12:00 - 14:00, 135

E-D Wirtschaft 5.-6. Sem. — Mikus R.
Übung; 2 SWS; B/C>A; Do, 8:00 - 10:00, 329

E-D Wirtschaft ab 7. Sem. + Examenskandidaten — Mikus R.
Übung; 2 SWS; B>A; Fr, 8:00 - 9:30, 329

E-D Wirtschaft ab 7. Sem. + Examenskandidaten — Mikus R.
Übung; 2 SWS; C>A; Fr, 9:30 - 11:00, 329

Übersetzen V (A > B)

D-E 5.-6. Sem. Kurs A — Russell L.
Übung; 2 SWS; A>B; Mo, 12:15 - 13:45, 151

D-E 5.-6. Sem. Kurs B — Henninge R.
Übung; 2 SWS; Mi, 14:00 - 15:30, 135

D-E ab 7. Sem. Kurs A (AE) — Kiraly D.
Übung; 2 SWS; A>B; Do, 14:30 - 16:00, 373

D-E ab 7. Sem. Kurs B (AE) — Kiraly D.
Übung; 2 SWS; A>B; Do, 10:00 - 11:30, 368

D-E Examenskandidaten Kurs A (AE) — Kiraly D.
Übung; 2 SWS; A>B; Mi, 16:00 - 17:30, 369

D-E Examenskandidaten Kurs B (BE) Robinson D.J.
Übung; 2 SWS; A>B; Di, 12:00 - 13:30, 232

Übersetzen VI (Fachtexte A > B)

D-E Medizin 5.-6. Sem. Hooper R.G.
Übung; 2 SWS; A>B; Di, 17:00 - 18:30, 233

D-E Medizin ab 7. Sem. + Examenskandidaten Hooper R.G.
Übung; 2 SWS; A>B; Di, 18:30 - 20:00, 233

D-E Recht 5.-6. Sem. (AE) Henninge R.
Übung; 2 SWS; A>B; Di, 11:00 - 12:30, 228

D-E Recht 5.-6. Sem. (BE) Hönig S.
Übung; 2 SWS; A>B; Mi, 9:30 - 11:00, 368

D-E Recht ab 7. Sem. Hönig S.
Übung; 2 SWS; A>B (vgl. Stufe I); Mo, 14:00 - 15:30, 350

D-E Recht ab 7. Sem. + Examenskandidaten (AE) Henninge R.
Übung; 2 SWS; A>B (vgl. Stufe III); Di, 12:30 - 14:00, 236

D-E Recht Examenskandidaten (BE) Hönig S.
Übung; 2 SWS; A>B; Mi, 13:30 - 15:00, 347

D-E Technik 5.-6. Sem. (AE) Henninge R.
Übung; 2 SWS; A>B; Di, 9:30 - 11:00, 228

D-E Technik 5.-6. Sem. (BE) Hann M.
Übung; 2 SWS; A>B; Do, 15:30 - 17:00, 234

D-E Technik ab 7. Sem. + Examenskandidaten (AE) Henninge R.
Übung; 2 SWS; A>B; Mi, 17:00 - 18:30, 135

D-E Technik ab 7. Sem. + Examenskandidaten (BE) Hann M.
Übung; 2 SWS; A>B; Do, 12:30 - 14:00, 234

D-E Technik/Informatik 5.-6. Sem. Robinson D.J.
Übung; 2 SWS; A>B; Fr, 11:00 - 12:30, 237

D-E Wirtschaft 5.-6. Sem. (AE) Kiraly D.
Übung; 2 SWS; A>B; Mo, 10:30 - 12:00, 151

D-E Wirtschaft 5.-6. Sem. (BE) Robinson D.J.
Übung; 2 SWS; A>B; Fr, 9:00 - 10:30, 237

D-E Wirtschaft ab 7. Sem. + Examenskandidaten (BE) Robinson D.J.
Übung; 2 SWS; A>B; Fr, 13:00 - 15:00, 237

D-E Wirtschaft Examenskandidaten + ab 7e Sem (AE) Kiraly D.
Übung; 2 SWS; A>B; Mo, 9:00 - 10:30, 151

Für ausländische Studierende (C>B, B>C)

E-D 5.-6. Sem. für Ausländische Studierende Schmitt H.
Übung; 2 SWS; C>A; Mo, 12:30 - 14:00, 382

E-D ab 7. Sem. + Examenskandidaten für Ausländische Studierende Görke L.
Übung; 2 SWS; C>B; Do, 8:00 - 9:30, 238

E-D Wirtschaft 5.-7. Sem. für Ausländische Studierende Völkel H.
Übung; 2 SWS; C>B; Do, 15:30 - 17:00, 330

E-D Wirtschaft ab 5.-6. Sem. für Ausländische Studierende Schmitt H.
Übung; 2 SWS; C>A (für Sokrates-Studierende); Mo, 10:30 - 12:00, 135

E-D Wirtschaft Examenskandidaten, für Ausländische Studierende Hertel A.B.
Übung; 2 SWS; C>A; Do, 15:30 - 17:00, 351

Stegreifübersetzen ab 7. Sem. + Examenskandidaten für Ausländische Studierende; Übung; 2 SWS; B>C; Mi, 12:00 - 13:30, 366 Dingfelder M.

Wahlpflichtmodul 2

Filmuntertitelung ab 5. Sem. — Rüttgers S.
Übung; 2 SWS; ben. Schein; Modul: Literatur- und Medienübersetzung; Mi, 15:30 - 17:00, 133

Wahlmodul

Verhandlungsdolmetschen ab 6. Sem. Stufe I — Hönig H.G., Hönig S.
Übung; 2 SWS; ben. Schein; Modul: Dolmetschen für Übersetzer; Mi, 11:30 - 13:00, 350

Hauptstudium Dolmetschen

Kulturwissenschaft II

Hauptseminar „European Visitors in America: Reading Reports and Translations"; Hauptseminar; 2 SWS; ben. Schein; Mi, 10:30 - 12:00, 238 — Bardeleben R.v.

Kolloquium - Forum for Advanced Research bes. Doktoranden — Bardeleben R.v.
Oberseminar; 2 SWS; Do, 17:00 - 19:30, 243; und nach Vereinbarung

Kolloquium „Writers and prospective writers of diploma theses" — Bardeleben R.v.
Oberseminar; 2 SWS; Do, 12:00 - 13:00, 243

Examenskolloquium — Müller K.P.
Oberseminar; 2 SWS; Mo, 16:00 - 18:00, 240

Hauptseminar „Shakespeare's Tragedies. Romeo and Juliet; Hamlet" — Müller K.P.
Hauptseminar; 2 SWS; ben. Schein; Di, 16:00 - 18:00, 238

Hauptseminar „Titel wird noch bekanntgegeben" — Stoll K.-H.
Hauptseminar; 2 SWS; ben. Schein; Do, 10:00 - 12:00, 238

Kolloquium „Kolloquium für zukünftige und laufende Forschungsvorhaben sowie für Diplomarbeiten"; Oberseminar; 2 SWS; Di, 10:00 - 12:00, 240 — Müller K.P.

Examenskolloquium — Stoll K.-H.
Oberseminar; 2 SWS; Di, 15:00 - 16:00, 244

Kolloquium für Doktoranden — Stoll K.-H.
Oberseminar; 3 SWS; Zeit n.V., 244

Sprach- / Dolmetschwissenschaft II

Dolmetscherseminar „Denken, Verstehen, Reden" — Hönig H.G.
Seminar; 2 SWS; ben. Schein; Do, 14:00 - 15:30, 330

Dolmetschen I

D-E Einführung in das Dolmetschen, Konsekutiv, ab 3. Sem. ab A — Friedrich E.
Übung; 2 SWS; Do, 15:30 - 17:00, Dol I

D-E Einführung in das Dolmetschen, Simultan ab 3. Sem. ab A — Turner J.A.
Übung; 2 SWS; Di, 12:30 - 14:00, Dol I

D-E Konsekutiv Gr A — Davis A.
Übung; 2 SWS; Anfänger; Di, 14:00 - 15:30, Dol I

D-E Simultan Gr A — Friedrich E.
Übung; 2 SWS; Anfänger; Di, 9:30 - 11:00, Dol I

E-D Einführung in das Dolmetschen, Gr II, ab 3. Sem. ab A — Rudert J.
Übung; 2 SWS; Mi, 11:00 - 12:30, Dol I

E-D Einführung in das Dolmetschen, Gruppe I, ab 3. Sem. ab A — Höfle W.
Einführungskurs; 2 SWS; Mo, 15:30 - 17:00, Dol I

E-D Konsekutiv Gr A — Rudert J.
Übung; 2 SWS; Anfänger; Mo, 14:00 - 15:30, Dol III

E-D Konsekutiv Gr. A — Hönig H.G.
Übung; 2 SWS; Anfänger; Fr, 8:00 - 9:30, Dol II

E-D Simultan Gr A — Friese R.
Übung; 2 SWS; Anfänger; Fr, 13:00 - 14:30, Dol III

Proseminar „Einführung in die Dolmetschtheorie" ab 3. Sem — Hönig H.G.
Proseminar; 2 SWS; Schein; Do, 15:30 - 17:00, 331

US Kulturspezifik f. Dolmetscher ab Gr A — Raatz V.
Übung; 2 SWS; Di, 15:30 - 17:00, 384 - Hörsaal

Dolmetschen II

D-E Konsekutiv Gr B — Friedrich E.
Übung; 2 SWS; Fortg. I; Di, 14:00 - 15:30, Dol II

D-E Simultan Gr B — Davis A.
Übung; 2 SWS; Fortg. I; Fr, 9:30 - 11:00, Dol III

E-D Konsekutiv Gr B — Hönig H.G.
Übung; 2 SWS; Fortg. I; Mi, 9:30 - 11:00, Dol II

E-D Simultan Gr B — Höfle W.
Übung; 2 SWS; Fortg. I; Di, 8:00 - 9:30, Dol II

Dolmetschen III

D-E Dolmetschen von Fachtexten mit Vorbereitung Gr. C — Turner J.A.
Übung; 2 SWS; Fortg. II; Mo, 17:00 - 18:30, Dol III

D-E Konsekutiv Gr C — Turner J.A.
Übung; 2 SWS; Fortg. II; Di, 11:00 - 12:30, Dol II

D-E Konsekutiv Gr D — Friedrich E.
Übung; 2 SWS; Examenskandidaten; Di, 11:00 - 12:30, Dol III

D-E Simultan Gr C — Turner J.A.
Übung; 2 SWS; Fortg. II; Di, 11:00 - 12:30, Dol II

D-E Simultan Gr C — Friese R.
Übung; 2 SWS; Fortg. II; Fr, 14:30 - 16:00, Dol III

D-E Simultan Gr D — Davis A.
Übung; 2 SWS; Examanskandidaten; Di, 12:30 - 14:00, Dol II

D-E Übersetzen v. Konf.texten f. Dolm. Gr D — Turner J.A.
Übung; 2 SWS; Examenkand.; Mo, 17:00 - 18:30, Dol III

E-D Konsekutiv Gr C — Hönig H.G.
Übung; 2 SWS; Fortg. II; Fr, 9:30 - 11:00, Dol II

E-D Konsekutiv Gr D — Raatz V.
Übung; 2 SWS; Examenskand.; Mo, 15:30 - 17:00, Dol III

E-D Simultan Gr D — Höfle W.
Übung; 2 SWS; Examenskandidaten; Mo, 8:00 - 9:30, Dol I

E-D Tutorium Gr D — Rudert J.
Übung; 2 SWS; Examenskand.; Mi, 15:30 - 17:00, Dol III

E-D Übersetzen von Konf.texten f. Dolm. Gr. D — Raatz V.
Übung; 2 SWS; Examenskand.; Di, 11:00 - 12:30, 234

Mehrsprachiges Konferenzdolmetschen Gr D — Davis A.
Übung; 2 SWS; für alle; Fr, 11:15 - 13:00, Dol I — Höfle W.
Hönig H.G.

Französisch

Grundstudium

Einführung ins wissenschaftliche Arbeiten (für alle Semester) — N. N.
Übung; 2 SWS; ECTS: 2; Zeit und Raum n.V.

Französische Konversation — Picard J.
Übung; 2 SWS; ECTS: 2; Do, 17:00 - 19:00, 330

Fremdsprachliche Kompetenz I

Grammatik I, Kurs A — Pélégry Ch.
Übung; 2 SWS; ECTS: 3; Di, 10:00 - 11:30, 230

Grammatik I, Kurs B — Pélégry Ch.
Übung; 2 SWS; ECTS: 3; Mo, 8:30 - 10:00, 346

Phonetik/Übungen zum mündlichen Ausdruck, Kurs A — Picard J.
Übung; 2 SWS; ECTS: 3; Fr, 11:00 - 12:30, 308 - Sprachlabor II

Phonetik/Übungen zum mündlichen Ausdruck, Kurs B — Stehl D.
Übung; 2 SWS; ECTS: 3; Do, 12:00 - 13:30, 308 - Sprachlabor II

Übungen zur Grammatik I, Kurs A — Pélégry Ch.
Übung; 1 SWS; ECTS: 1,5; Mo, 11:30 - 12:15, 329

Übungen zur Grammatik I, Kurs B — Pélégry Ch.
Übung; 1 SWS; ECTS: 1,5; Mo, 12:15 - 13:00, 329

Wortschatzübungen
Übung; 2 SWS; ECTS: 3;
Mo 10:00 - 11:30 346 — Pélégry Ch.

Fremdsprachliche Kompetenz II

Grammatik II — Tonard J.-F.
Übung; 2 SWS; ECTS: 3; Mo, 11:00 - 12:30, 352

L'actualité politique, économique et sociale, Kurs A — Aubron J.
Übung; 2 SWS; ECTS: 3; Do, 13:30 - 15:00, Videoraum

L'actualité politique, économique et sociale, Kurs B — Pélégry Ch.
Übung; 2 SWS; ECTS: 3; Do, 8:30 - 10:00, Videoraum

Kulturwissenschaft I

PROSEMINAR (KW)"Lire" — Tonard J.-F.
Proseminar; 2 SWS; ECTS: 6; Di, 10:30 - 12:00, 235

VORLESUNG „Das politisch-soziale System Frankreichs" — Kupsch-Losereit S.
Vorlesung; 2 SWS; ECTS: 2; Mi, 13:00 - 14:30, 328

VORLESUNG „La France et ses régions" — Stehl D.
Vorlesung; 1 SWS; ECTS: 1; Do, 11:00 - 11:45, 328

VORLESUNG „La littérature française au cours des siècles" — Tonard J.-F.
Vorlesung; 2 SWS; ECTS: 2; Di, 12:30 - 14:00, 328

Sprach-/Translationswissenschaft I

PROSEMINAR (SW) „Sprachtransfer und Kulturtransfer" — Reinart S.
Proseminar; 2 SWS; ECTS: 6; Di, 10:00 - 11:30, 351

PROSEMINAR (SW)"Einführung in die Übersetzungswissenschaft" — Kupsch-Losereit S.
Proseminar; 2 SWS; ECTS: 6; Di, 14:45 - 16:15, 346

VORLESUNG (Titel wird noch bekanntgegeben) — Bauske B.G.
Vorlesung; 2 SWS; ECTS: 2; Do, 9:00 - 10:30, 236

Übersetzen I (B/C > A)

F-D, B-Sprache, Stufe II, Gruppe A — Straub M.-F.
Übung; 2 SWS; ECTS: 2; Fr, 11:00 - 12:30, 373

F-D, B-Sprache, Stufe II, Gruppe B — Straub M.-F.
Übung; 2 SWS; ECTS: 2; Di, 11:00 - 12:30, 237

F-D, B/C-Sprache, Stufe I — Bauske B.G.
Übung; 2 SWS; ECTS: 2; Do, 11:30 - 13:00, 368

F-D, B/C-Sprache, Stufe I, Kurs A — N.N.
Übung; 2 SWS; ECTS: 2; Mi, 10:30 - 12:00, 228

F-D, B/C-Sprache, Stufe I, Kurs B — N. N.
Übung; 2 SWS; ECTS: 2; Fr, 11:00 - 12:30, 228

F-D, C-Sprache, Stufe II, Kurs A — Kupsch-Losereit S.
Übung; 2 SWS; ECTS: 2; Di, 10:00 - 11:30, 346

F-D, C-Sprache, Stufe II, Kurs B — Kupsch-Losereit S.
Übung; 2 SWS; ECTS: 2; Mo, 16:00 - 17:30, 346

Übersetzen II (A > B)

D-F, B/C-Sprache, Stufe I, Kurs A — Stehl D.
Übung; 2 SWS; ECTS: 2; Di, 8:30 - 10:00, 347

D-F, B/C-Sprache, Stufe I, Kurs B — Picard J.
Übung; 2 SWS; ECTS: 2; Do, 14:00 - 15:30, 228

D-F, B/C-Sprache, Stufe II, Kurs A — Stehl D.
Übung; 2 SWS; ECTS: 2; Do, 8:30 - 10:00, 352

D-F, B/C-Sprache, Stufe II, Kurs B — Tonard J.-F.
Übung; 2 SWS; ECTS: 2; Mo, 13:00 - 14:30, 329

Wahl(pflicht)modul: Propädeutikum Dolmetschen

Einführung ins Konsekutivdolmetschen F-D II — Andres D.
Übung; 2 SWS; ECTS: 3; Fr, 8:00 - 9:30, Dol I

Einführung ins Simultandolmetschen F-D II — N. N.
Übung; 2 SWS; ECTS: 3; Di, 15:30 - 17:00, Dol I

Notizentechnik — Andres D.
Übung; 2 SWS; Wahlpflichtmodul II, Propädeutikum Dolmetschen; Fr, 9:30 - 11:00, Dol I

Rhetorik/Sprecherziehung — N. N.
Vorlesung; 2 SWS; ECTS: 3; Zeit und Raum n.V.

Hauptstudium Übersetzen

ÜBUNG „Französische Handelskorrespondenz und -dokumente" — Picard J.
Übung; 2 SWS; ECTS: 3; Do, 11:00 - 12:30, 367

Kulturwissenschaft II

HAUPTSEMINAR (KW) „Skandalromane der Gegenwart" — Gipper A.
Hauptseminar; 2 SWS; ECTS: 8; Mo, 16:00 - 18:00, 382

VORLESUNG „Das politisch-soziale System Frankreichs" — Kupsch-Losereit S.
Vorlesung; 2 SWS; ECTS: 2; Mi, 13:00 - 14:30, 328

VORLESUNG „La littérature française au cours des siècles" — Tonard J.-F.
Vorlesung; 2 SWS; ECTS: 2; Di, 12:30 - 14:00, 328

Sprach-/Translationswissenschaft II

DOLMETSCHER(INNEN)SEMINAR für Kandidaten der Dipl.-Dolmetscher(innen)-Prüfung; Seminar; 2 SWS; ECTS: 8; Mo, 17:00 - 18:30, 329 — Andres D.

HAUPTSEMINAR (SW) „Französisch außerhalb Frankreichs" — Schreiber M.
Hauptseminar; 2 SWS; ECTS: 8; Mo, 14:00 - 15:30, 368

ÜBERSETZERSEMINAR für Kandidaten der Dipl.Übersetzer-Prüfung ab 5. Sem. — Bauske B.G.
Seminar; 2 SWS; ECTS: 8; Mi, 14:00 - 15:30, 234

VORLESUNG (Titel wird noch bekanntgegeben) — Bauske B.G.
Vorlesung; 2 SWS; ECTS: 2; Do, 9:00 - 10:30, 236

Übersetzen III (B > A) und II (C > A)

F-D, B-Sprache, Stufe IV — Kupsch-Losereit S.
Übung; 2 SWS; ECTS: 2; Mo, 14:15 - 15:45, 346

F-D, B-Sprache, Stufe V — Bauske B.G.
Übung; 2 SWS; ECTS: 2; Do, 13:00 - 14:30, 329

F-D, B/C-Sprache, Stufe III — Kupsch-Losereit S.
Übung; 2 SWS; ECTS: 2; Mo, 12:30 - 14:00, 346

F-D, C-Sprache, Stufe IV — Straub M.-F.
Übung; 2 SWS; ECTS: 2; Mi, 10:30 - 12:00, 352

F-D, C-Sprache, Stufe V — Reinart S.
Übung; 2 SWS; ECTS: 2; Do, 10:00 - 11:30, 228

F-D, Stegreifübersetzen, B/C-Sprache — N. N.
Übung; 2 SWS; ECTS: 2; Di, 14:00 - 15:30, 233

Übersetzen IV (Fachtexte B > A) und III (Fachtexte C > A)

F-D, Recht, B-Sprache und C-Sprache, Stufe I — N. N.
Übung; 2 SWS; ECTS: 3; Do, 15:30 - 17:00, 236

F-D, Recht, B-Sprache und C-Sprache, Stufe II — Kupsch-Losereit S.
Übung; 2 SWS; ECTS: 3; Mi, 15:15 - 16:45, 348

F-D, Recht, B-Sprache und C-Sprache, Stufe III — Kupsch-Losereit S.
Übung; 2 SWS; ECTS: 3; Mi, 10:30 - 12:00, 346

F-D, Technik, B-Sprache und C-Sprache, Stufe I — Iller G.
Übung; 2 SWS; ECTS: 3; Do, 11:00 - 12:30, 362

F-D, Technik, B-Sprache und C-Sprache, Stufe II — Iller G.
Übung; 2 SWS; ECTS: 3; Do, 8:30 - 10:00, 331

F-D, Technik, B-Sprache und C-Sprache, Stufe III — Iller G.
Übung; 2 SWS; ECTS: 3; Mo, 12:30 - 14:00, 228

F-D, Wirtschaft, B-Sprache und C-Sprache, Stufe I — Reinart S.
Übung; 2 SWS; ECTS: 3; Mo, 10:00 - 11:30, 348

F-D, Wirtschaft, B-Sprache und C-Sprache, Stufe II — Reinart S.
Übung; 2 SWS; ECTS: 3; Do, 11:30 - 13:00, 237

F-D, Wirtschaft, B-Sprache und C-Sprache, Stufe III — Reinart S.
Übung; 2 SWS; ECTS: 3; Mo, 8:00 - 9:30, 348

Übersetzen V (A > B)

D-F, B-Sprache, Stufe III — Pélégry Ch.
Übung; 2 SWS; ECTS: 3; Di, 11:30 - 13:00, 230

D-F, B-Sprache, Stufe IV — Stehl D.
Übung; 2 SWS; ECTS: 3; Mi, 9:00 - 10:30, 347

D-F, B-Sprache, Stufe IV — Picard J.
Übung; 2 SWS; ECTS: 3; Mi, 17:00 - 18:30, 233

D-F, B-Sprache, Stufe V — Pélégry Ch.
Übung; 2 SWS; ECTS: 3; Di, 8:30 - 10:00, 346

Übersetzen VI (Fachtexte A > B)

D-F, Recht, Stufe I — Gresser E.
Übung; 2 SWS; ECTS: 3; Mi, 11:00 - 12:30, 232

D-F, Recht, Stufe II und Stufe III — Neff J.
Übung; 2 SWS; ECTS: 3; Mo, 16:00 - 17:30, 377

D-F, Technik, Stufe I — Picard J.
Übung; 2 SWS; ECTS: 3; Fr, 9:30 - 11:00, 331

D-F, Technik, Stufe II — Picard J.
Übung; 2 SWS; ECTS: 3; Fr, 8:00 - 9:30, 331

D-F, Technik, Stufe III — Chaumien-Wetterauer G.
Übung; 2 SWS; ECTS: 3; Mo, 16:30 - 18:00, 237

D-F, Wirtschaft, Stufe I — Stehl D.
Übung; 2 SWS; ECTS: 3; Di, 10:00 - 11:30, 347

D-F, Wirtschaft, Stufe II — Stehl D.
Übung; 2 SWS; ECTS: 3; Di, 11:30 - 13:00, 346

D-F, Wirtschaft, Stufe III — Aubron J.
Übung; 2 SWS; ECTS: 3; Do, 15:30 - 17:00, 237

Übungen zur Terminologie der Technik — Iller G.
Übung; 1 SWS; ECTS: 1,5; 14tägl.; Fr, 11:00 - 12:30, 330

Übungen zur Terminologie der Wirtschaft — Reinart S.
Übung; 1 SWS; ECTS: 1,5; Do, 8:45 - 9:30, 234

Übungen zur Terminologie des Rechts — Neff J.
Übung; 1 SWS; ECTS: 1,5; Do, 17:00 - 18:00, 331

Wahl(pflicht)modul: Dolmetschen für Übersetzer

Einführung ins Konsekutivdolmetschen F-D II — Andres D.
Übung; 2 SWS; ECTS: 3; Fr, 8:00 - 9:30, Dol I

Notizentechnik — Andres D.
Vorlesung; 2 SWS; ECTS: 3; Fr, 9:30 - 11:00, Dol I

Rhetorik/Sprecherziehung — N. N.
Vorlesung; 2 SWS; ECTS: 3; Zeit und Raum n.V.

Verhandlungsdolmetschen für Übersetzer, B-Sprache, Stufe I (für dt. und frz. Teilnehmer); Übung; 2 SWS; ECTS: 3; Do, 10:00 - 11:30, 346 — Pélégry Ch., Straub M.-F.

Verhandlungsdolmetschen für Übersetzer, B-Sprache, Stufe II (für dt. und frz. Teilnehmer); Übung; 2 SWS; ECTS: 3; Modul 'Dolmetschen für Übersetzer'; Fr, 9:15 - 10:45, 352 — Neff J., Straub M.-F.

Hauptstudium Dolmetschen

DOLMETSCHER(INNEN)SEMINAR für Kandidaten der Dipl.-Dolmetscher(innen)-Prüfung; Seminar; 2 SWS; ECTS: 8; Mo, 17:00 - 18:30, 329 — Andres D.

Dolmetschen I

D-F, Konferenztexte — Aubron J.
Übung; 2 SWS; ECTS: 3; Do, 17:00 - 18:30, 237

D-F, Konsekutivdolmetschen, Stufe I — Neff J.
Übung; 2 SWS; ECTS: 3; Mo, 14:00 - 15:30, Dol I

D-F, Simultandolmetschen, Stufe I — Chabasse C.
Übung; 2 SWS; ECTS: 3; Do, 9:30 - 11:00, Dol I

F-D, Konsekutivdolmetschen, Stufe I — Andres D.
Übung; 2 SWS; ECTS: 3; Di, 9:30 - 11:00, Dol I

F-D, Simultandolmetschen, Stufe I — Iller G.
Übung; 2 SWS; ECTS: 3; Di, 8:00 - 9:30, Dol II

Dolmetschen II

D-F, Konferenztexte — Aubron J.
Übung; 2 SWS; ECTS: 3; Do, 17:00 - 18:30, 237

D-F, Konsekutivdolmetschen, Stufe II — Neff J.
Übung; 2 SWS; ECTS: 3; Do, 15:30 - 17:00, Dol III

D-F, Simultandolmetschen, Stufe II — Neff J.
Übung; 2 SWS; ECTS: 3; Do, 14:00 - 15:30, Dol II

F-D, Konferenztexte, Stufe I + II — Reinart S.
Übung; 1 SWS; ECTS: 3; Di, 8:00 - 9:30, 352

F-D, Konsekutivdolmetschen, Stufe II — Seubert S.
Übung; 2 SWS; ECTS: 3; Mi, 12:30 - 14:00, Dol III

F-D, Simultandolmetschen, Stufe II — Andres D.
Übung; 2 SWS; ECTS: 3; Di, 11:00 - 12:30, Dol I

Konferenzdolmetschen, Dolmetschen II + III — Iller G.
Übung; 1 SWS; ECTS: 1,5; Mo, 11:15 - 12:00, Dol I

Dolmetschen III

D-F, Konferenztexte — Aubron J.
Übung; 2 SWS; ECTS: 3; Do, 17:00 - 18:30, 237

D-F, Konsekutivdolmetschen, Stufe III — Neff J.
Übung; 2 SWS; ECTS: 3; Mo, 9:30 - 11:00, Dol I

D-F, Simultandolmetschen, Stufe III — Chabasse C.
Übung; 2 SWS; ECTS: 3; Do, 11:00 - 12:30, Dol II

F-D, Konferenztexte f. Dolmetscher, Stufe III — Reinart S.
Übung; 2 SWS; ECTS: 3; Di, 8:00 - 9:30, 352

F-D, Konsekutivdolmetschen, Stufe III — Andres D.
Übung; 2 SWS; ECTS: 3; Di, 14:00 - 15:30, Dol III

F-D, Simultandolmetschen, Stufe III — Iller G.
Übung; 2 SWS; ECTS: 3; Di, 9:30 - 11:00, Dol II

F-D, Simultandolmetschen, Stufe III — Seubert S.
Übung; Mi, 11:00 - 12:30, Dol III

Konferenzdolmetschen, Dolmetschen II + III — Iller G.
Übung; 1 SWS; ECTS: 1,5; Mo, 11:15 - 12:00, Dol I

Mehrsprachiges Konferenzdolmetschen — Andres D.
Übung; 2 SWS; ECTS: 3; Fr, 11:15 - 12:45, Dol I — Neff J.

Italienisch

Cinema Italiano — Lo Scrudato V.
Übung; 2 SWS; Di, 20:00 - 22:30, 348

Conversazione Gr A — Lo Scrudato V.
Übung; 2 SWS; Do, 9:30 - 11:00, 367

Conversazione Gr B — Lo Scrudato V.
Übung; 2 SWS; Do, 12:00 - 13:30, 376

Laboratorio Teatrale — Lo Scrudato V.
Übung; 2 SWS; Di, 18:30 - 20:00, 329; Theaterkeller

Letteratura italiana — Lo Scrudato V.
Übung; 2 SWS; Do, 8:00 - 9:30, 367

Grundstudium

Fremdsprachliche Kompetenz II

Grammatik mit Übungen — Panella A.
Übung; 2 SWS; ECTS: 3; Mo, 12:30 - 14:00, 386

Schriftliche und mündliche Übersetzungsübungen — Panella A.
Übung; 2 SWS; ECTS: 3; Di, 13:00 - 14:30, Audimax

Übungen zur italienischen Syntax — Lonardi P.
Übung; 2 SWS; ECTS: 3; mit Übersetzungen; Do, 15:30 - 17:00, 235

Zeitungslektüre (Übungen zum globalen Leseverständnis) — Putz-Thate S.
Übung; 2 SWS; ECTS: 3; Do, 8:30 - 10:00, 348

Kulturwissenschaft I

Proseminar „Esercitazioni su un autore italiano del novecento: Vitaliano Brancati (1907-1954) „; Proseminar; 2 SWS; ben. Schein; ECTS: 6; Di, 10:00 - 11:30, 233 — Gilmozzi G.

Proseminar „Gesellschaft und Familie" — Offen H.
Proseminar; 2 SWS; ECTS: 6; Mo, 14:00 - 15:30, 352

Vorlesung „Gli anni del fascismo" — Bubnoff D.v.
Vorlesung; 1 SWS; ECTS: 1; Do, 14:15 - 15:00, 348

Vorlesung „Kultur im Zeitalter des Fachismus" — Gipper A.
Vorlesung; 2 SWS; ECTS: 2; Mi, 16:00 - 18:00, 376

Vorlesung „Umberto Eco autore di romanzi" — Gilmozzi G.
Vorlesung; 1 SWS; ECTS: 1; Di, 11:30 - 12:15, 233

Vorlesung mit Übung „Problemi ecologici e dell' agricoltura" — Bubnoff D.v.
Vorlesung mit Übung; 2 SWS; Fr, 10:00 - 11:30, 376

Sprach-/Translationswissenschaft I

Proseminar „Einführung in die italienische Sprachwissenschaft" — Feihl S.
Proseminar; 2 SWS; ben. Schein; ECTS: 6; Do, 8:30 - 10:00, 232

Übersetzen I (B/C > A)

I-D, B-Sprache für KandidatInnen der Vorsprüfung — Offen H.
Übung; 2 SWS; ECTS: 3; Mi, 12:00 - 13:30, 352

I-D, C-Sprache, für KandidatInnen der Vorprüfung — Feihl S.
Übung; 2 SWS; ECTS: 2; Do, 10:30 - 12:00, 386

Übersetzen II (A > B)

D-I, B-Sprache, Gr A — Gilmozzi G.
Übung; 2 SWS; Mo, 15:30 - 17:00, 228

D-I, B-Sprache, Gr B — Gilmozzi G.
Übung; 2 SWS; Mi, 14:30 - 16:00, 235

Hauptstudium Übersetzen

Kulturwissenschaft II

Hauptseminar (KW) „Carlo Levi, der Faschismus und die questione meridionale"; Hauptseminar; 2 SWS; ECTS: 8; Di, 15:00 - 16:30, 352 — Gipper A.

Vorlesung „Gli anni del fascismo" — Bubnoff D.v.
Vorlesung; 1 SWS; ECTS: 1; Do, 14:15 - 15:00, 348

Vorlesung „Kultur im Zeitalter des Fachismus" — Gipper A.
Vorlesung; 2 SWS; ECTS: 2; Mi, 16:00 - 18:00, 376

Vorlesung „Umberto Eco autore di romanzi" — Gilmozzi G.
Vorlesung; 1 SWS; ECTS: 1; Di, 11:30 - 12:15, 233

Vorlesung mit Übung „Problemi ecologici e dell' agricoltura" — Bubnoff D.v.
Vorlesung mit Übung; 2 SWS; ben. Schein; ECTS: 2; Fr, 10:00 - 11:30, 376

Sprach-/Translationswissenschaft II

Hauptseminar „Sprachvergleich und Übersetzen: Italienisch - Deutsch" — Schreiber M.
Hauptseminar; 2 SWS; ECTS: 8; Mo, 10:30 - 12:00, 368

Übersetzen III (B > A) und II (C > A)

I-D, B- und C-Sprache, Stufe I — Feihl S.
Übung; 2 SWS; Fr, 8:00 - 9:30, 348

I-D, B- und C-Sprache, Stufe II — Putz-Thate S.
Übung; 2 SWS; ECTS: 2; Do, 10:00 - 11:30, 350

I-D, B- und C-Sprache, Stufe III, ExamenskandidatInnen — Offen H.
Übung; 2 SWS; ECTS: 2; Mo, 11:30 - 13:00, 331

I-D, Stegreifübersetzen, B- und C-Sprache — Putz-Thate S.
Übung; 2 SWS; ECTS: 2; Fr, 8:30 - 10:00, 351

Übersetzen IV (Fachtexte B > A) und III (Fachtexte C > A)

I-D, Recht, B- und C-Sprache, Stufe I — Klaiber E.L.
Übung; 2 SWS; ECTS: 3; Mo, 16:00 - 17:30, 233

I-D, Recht, B- und C-Sprache, Stufe II - III — Klaiber E.L.
Übung; 2 SWS; ECTS: 3; Di, 16:30 - 18:00, 230

I-D, Technik, B- und C-Sprache, Stufe I — Mellinghaus U.
Übung; 2 SWS; ECTS: 3; Mo, 8:00 - 9:30, 329

I-D, Technik, B- und C-Sprache, Stufe II-III — Feihl S.
Übung; 2 SWS; ECTS: 3; Do, 15:00 - 16:30, 135

I-D, Wirtschaft, B- und C-Sprache, Stufe I — Offen H.
Übung; 2 SWS; ECTS: 3; Mi, 13:30 - 15:00, 352

I-D, Wirtschaft, B- und C-Sprache, Stufe II - III — Putz-Thate S.
Übung; 2 SWS; ECTS: 3; Fr, 11:30 - 13:00, 351

Übersetzen V (A > B)

D-I, B-Sprache, Stufe I — Panella A.
Übung; 2 SWS; ECTS: 2; Mo, 14:00 - 15:30, 376

D-I, B-Sprache, Stufe II + III — Gilmozzi G.
Übung; 2 SWS; ECTS: 2; Mo, 17:00 - 18:30, 234

Übersetzen VI (Fachtexte A > B)

D-I, Recht, B- und C-Sprache, Stufe I — Bubnoff D.v.
Übung; 2 SWS; ECTS: 3; Do, 11:30 - 13:00, 228

D-I, Recht, B- und C-Sprache, Stufe II - III — Bubnoff D.v.
Übung; 2 SWS; ECTS: 3; Mi, 10:30 - 11:00, 135

D-I, Technik, B- und C-Sprache, Stufe I — Gilmozzi G.
Übung; 2 SWS; ECTS: 3; Mi, 16:30 - 18:00, 235

D-I, Technik, B- und C-Sprache, Stufe II - III — Gilmozzi G.
Übung; 2 SWS; ECTS: 3; Di, 13:00 - 14:30, 234

D-I, Wirtschaft, B- und C-Sprache, Stufe I — Bubnoff D.v.
Übung; 2 SWS; ECTS: 3; Mi, 11:30 - 13:00, 135

D-I, Wirtschft, B- und C-Sprache, Stufe II - III — Bubnoff D.v.
Übung; 2 SWS; ECTS: 3; Mi, 11:30 - 13:00, 135

Wahlpflichtmodul 2

D-I, Einführung ins Dolmetschen, Simultan und Konsekutiv — Lonardi P.
Übung; 2 SWS; ECTS: 3; Mo, 12:30 - 14:00, Dol III

I-D, Einführung ins Dolmetschen, Simultan und Konsekutiv — Mellinghaus U.
Übung; 2 SWS; ECTS: 3; Mo, 11:00 - 12:30, Dol III

Verhandlungsdolmetschen — Gilmozzi G.
Übung; 2 SWS; ECTS: 3; auch für Studierende des Studienganges — N. N.
Dipl.Übersetzer; Di, 15:30 - 17:00, 233

Hauptstudium Dolmetschen

Dolmetschen I

D-I, Konsekutivdolmetschen, Gruppe B — Bubnoff D.v.
Übung; 1 SWS; ECTS: 1,5; Fr, 13:00 - 14:00, Dol II

D-I, Simultandolmetschen, Gruppe B — Bubnoff D.v.
Übung; 1 SWS; ECTS: 1,5; Do, 13:00 - 14:00, Dol I

I-D, Konsekutivdolmetschen, Gruppe B — Grau C.
Übung; 2 SWS; ECTS: 3; Mi, 8:00 - 9:30, Dol I

I-D, Simultandolmetschen, Gruppe B — Grau C.
Übung; 2 SWS; ECTS: 3; Do, 8:00 - 9:30, Dol II

Dolmetschen II

D-I, Konsekutivdolmetschen, Gruppe C — Bubnoff D.v.
Übung; 1 SWS; ECTS: 1,5; Do, 9:30 - 10:15, Dol III

D-I, Simultandolmetschen, Gruppe C — Bubnoff D.v.
Übung; 1 SWS; ECTS: 1,5; Do, 10:00 - 11:00, Dol III

I-D, Konsekutivdolmetschen, Gruppe C — Mellinghaus U.
Übung; 2 SWS; ECTS: 3; Di, 15:30 - 17:00, Dol II

I-D, Simultandolmetschen, Gruppe C — Grau C.
Übung; 2 SWS; ECTS: 3; Do, 11:00 - 12:30, Dol III

Dolmetschen III

D-I, Konferenztexte — Gilmozzi G.
Übung; 1 SWS; ECTS: 1,5; Mi, 13:15 - 14:00, Raum n.V.; Die Lehrveranstaltung findet in Raum 106 statt.

D-I, Konsekutivdolmetschen, Gruppe D — Bubnoff D.v.
Übung; 1 SWS; ECTS: 1,5; Mi, 14:00 - 14:45, Dol II

D-I, Simultandolmetschen, Gruppe D — Bubnoff D.v.
Übung; 1 SWS; ECTS: 1,5; Mi, 14:45 - 15:30, Dol II

I-D, Konsekutivdolmetschen, Gruppe D — Grau C.
Übung; 2 SWS; ECTS: 3; Mi, 9:30 - 11:00, Dol III

I-D, Simultandolmetschen, Gruppe D + Konferenztexte I-D — Mellinghaus U.
Übung; 2 SWS; ECTS: 3; Mo, 9:30 - 11:00, Dol III

Mehrsprachiges Konferenzdolmetschen — Bubnoff D.v.
Übung; 2 SWS; Fr, 11:00 - 13:00, Dol I

Spanisch

Grundstudium

Fremdsprachliche Kompetenz II

Kurs A — Siever H.
Kurs; 4 SWS; Mo, 8:30 - 9:15, 328; Mi, 11:00 - 12:00, 348; Fr, 9:00 - 10:30, 328

Kurs B — Banzo y Sáenz de Miera H.
Kurs; 4 SWS; Mo, 15:00 - 16:30, 386; Fr, 8:30 - 10:00, 347

Phonetik und Aussprache, Kurs A — N.N.
Kurs; 2 SWS; Mi, 9:00 - 11:00, 308 - Sprachlabor II

Phonetik und Aussprache, Kurs B — Banzo y Sáenz de Miera H.
Kurs; 2 SWS; Mo, 14:00 - 15:00, 308 - Sprachlabor II; Fr, 10:00 - 11:00, 308 - Sprachlabor II

Übungen im Sprachlabor, Kurs A — N.N.
Kurs; 2 SWS; Mo, 10:00 - 12:00, 308 - Sprachlabor II

Übungen im Sprachlabor, Kurs B — Banzo y Sáenz de Miera H.
Kurs; 2 SWS; Mo, 13:00 - 14:00, 308 - Sprachlabor II; Mi, 11:00 - 12:00, 308 - Sprachlabor II

Übungen zur Erweiterung und Vertiefung der fremdsprachlichen Kompetenz, Kurs A; Kurs; 1 SWS; Mo, 9:00 - 10:00, 328 — Siever H.

Übungen zur Erweiterung und Vertiefung der fremdsprachlichen Kompetenz, Kurs B; Kurs; 1 SWS; Mi, 10:30 - 11:15, 348 — Banzo y Sáenz de Miera H.

Kulturwissenschaft I

Revolución e Independencia de Iberoamérica — Rivero Salaver N.
Vorlesung; 1 SWS; Do, 9:00 - 9:45, 330

Los Nacionalismos — Hirsch M.A.
Vorlesung; 1 SWS; Di, 9:00 - 10:00, 373

Spanische Landeskunde — Rivero Salaver N.
Proseminar; 2 SWS; ben. Schein; Do, 13:00 - 15:00, 134

Einführung in die lateinamerikanische Landeskunde: Schwerpunkt Mittelamerika; Proseminar; 2 SWS; ben. Schein; Mo, 8:30 - 10:00, 235 — Müller E.K.

Sprach- / Translationswissenschaft I

Das Spanische - Sprache und Sprachwissenschaft — Betz M.
Vorlesung; 1 SWS; Mi, 13:30 - 14:15, 376

Einführung in die spanische Sprachwissenschaft — Müller E.K.
Proseminar; 2 SWS; ben. Schein; Mo, 10:00 - 12:00, 235

Einführung in die iberoromanische Sprachwissenschaft — Barme S.
Proseminar; 2 SWS; ben. Schein; Fr, 11:45 - 13:15, 233

Übersetzen I (B/C > A)

Gemeinsprachliche Übersetzungsübungen Sp-D — Banzo y Sáenz de Miera H.
Übung; 1 SWS; (3.-4. Semester); Do, 12:00 - 13:00, 348

Gemeinsprachliche Übersetzungsübung Sp-D — Müller E.K.
Übung; 2 SWS; (3.-4. Semester); Di, 10:00 - 12:00, 376

Gemeinsprachliche Übersetzungsübungen Sp-D — Magnus N.
Übung; 2 SWS; (3.-4. Semester); Do, 9:00 - 10:30, 134

Übersetzen II (A > B)

Gemeinsprachliche Übersetzungsübungen (mit Textanalyse, nur für Kandidaten der Vorprüfung); Übung; 1 SWS; Di, 11:00 - 12:00, 352 — Hirsch M.A.

Gemeinsprachliche Übersetzungsübungen D-Sp — Hirsch M.A.
Übung; 2 SWS; (3.-4. Semester); Mo, 11:00 - 13:00, 236

Gemeinsprachliche Übersetzungsübung D-Sp — Rico Albert C.
Übung; 2 SWS; (3.-4. Semester); Mo, 17:00 - 19:00, 232

Gemeinsprachliche Übersetzungsübungen (mit Textanalyse) D-Sp — Rivero Salaver N.
Übung; 2 SWS; (nur für Kandidaten der Vorprüfung); Mi, 17:00 - 19:00, 347

Weitere Veranstaltungen

Examenskurs Sprachwissenschaft (f. d. Kand. der Vorprüfung - Erstfach-/B-Sprache); Übung; 1 SWS; Mi, 14:30 - 15:30, 376 — Betz M.

Systematische Wiederholungs- und Erweiterungsübungen zur spanischen Grammatik; Übung; 1 SWS; Mi, 12:00 - 13:00, 348 — Siever H.

Vergleichende Grammatik — Hirsch M.A.
Übung; 2 SWS; Mo, 8:30 - 10:00, 331

Vorführung und Interpretation neuerer spanischer und lateinamerikanischer Filme; LV; 3 SWS; (in Zusammenarbeit mit der span. Fachschaft); jede 2. Woche Mo, 19:30 - 22:00, 384 - Hörsaal — Siever H.

Hauptstudium Übersetzen

Kulturwissenschaft II

Revolución e Independencia de Iberoamérica — Rivero Salaver N.
Vorlesung; 1 SWS; Do, 9:00 - 9:45, 330

Los Nacionalismos — Hirsch M.A.
Vorlesung; 1 SWS; Di, 9:00 - 10:00, 373

Religionen im spanischsprachigen Amerika — Perl M.
Hauptseminar; 2 SWS; ben. Schein; Di, 15:00 - 17:00, 331

Oberseminar für Doktoranden — N.N.
Oberseminar; 2 SWS; Zeit n.V., 250

Sprach- / Translationswissenschaft II

Das Spanische - Sprache und Sprachwissenschaft — Betz M.
Vorlesung; 1 SWS; Mi, 13:30 - 14:15, 376

Sprachvergleich Spanisch - Deutsch — Perl M.
Hauptseminar; 2 SWS; ben. Schein; Mi, 9:30 - 11:00, 331

Übersetzerseminar — Betz M.
Seminar; 2 SWS; ben. Schein; Seminar für Kandidaten der Diplom-Übersetzer-Prüfung; Fr, 12:00 - 14:00, 238

Ausgewählte Probleme der iberoromanischen Linguistik — Perl M.
Oberseminar; 2 SWS; ben. Schein; Zeit n.V., 253

Übersetzen III (B > A) und II (C > A)

Gemeinsprachliche Übersetzungsübung Sp-D — Müller E.K.
Übung; 2 SWS; (5.-6. Semester); Di, 8:30 - 10:00, 376

Gemeinsprachliche Übersetzungsübungen Sp-D — Schreier J.
Übung; 2 SWS; (5.-6. Semester); Mo, 15:30 - 17:00, 234

Gemeinsprachliche Übersetzungsübung Sp-D — Magnus N.
Übung; 2 SWS; (5.-6. Semester); Do, 13:00 - 15:00, 366

Gemeinsprachliche Übersetzungsübungen Sp-D — Betz M.
Übung; 2 SWS; B-Sprache (ab 7. Semester); Mi, 16:00 - 18:00, 238

Gemeinsprachliche Übersetzungsübungen Sp-D — Betz M.
Übung; 1 SWS; C-Sprache, (ab 7. Semester); Mo, 11:00 - 12:00, 376

Gemeinsprachliche Übersetzungsübungen Sp-D — Betz M.
Übung; 1 SWS; (Examen B-Sprache); Mo, 12:30 - 13:15, 233

Gemeinsprachliche Übersetzungsübungen Sp-D — Betz M.
Übung; 1 SWS; (Examen C-Sprache); Fr, 9:30 - 10:15, 348

Übersetzen IV (Fachtexte B > A) und III (Fachtexte C > A)

Fachsprachliche Übersetzungsübungen Wirtschaft Sp-D — Siever H.
Übung; 2 SWS; (5.-7. Semester); Fr, 13:00 - 14:30, 330

Fachsprachliche Übersetzungsübungen Wirtschaft Sp-D — Siever H.
Übung; 1 SWS; (Examen B- + C-Sprache); Fr, 11:00 - 12:00, 347

Fachsprachliche Übersetzungsübungen Recht Sp-D — Banzo y Sáenz de Miera H.
Übung; 2 SWS; (5.-7. Semester); Mi, 12:00 - 13:30, 346

Fachsprachliche Übersetzungsübungen Recht Sp-D — Banzo y Sáenz de Miera H.
Übung; 1 SWS; (Examen B- + C-Sprache); Fr, 11:00 - 12:00, 236

Fachsprachliche Übersetzungsübungen Medizin Sp-D — Banzo y Sáenz de Miera H.
Übung; 2 SWS; (5.-7. Semester); Do, 10:00 - 11:30, 237

Fachsprachliche Übersetzungsübungen Medizin Sp-D — Banzo y Sáenz de Miera H.
Übung; 1 SWS; (Examen B- + C-Sprachen); Mo, 12:00 - 13:00, 232

Übersetzen V (A > B)

Gemeinsprachliche Übersetzungsübung D-Sp — Rico Albert C.
Übung; 2 SWS; (5.-6. Semester); Mo, 15:30 - 17:00, 232

Gemeinsprachliche Übersetzungsübungen D-Sp — Rivero Salaver N.
Übung; 2 SWS; (ab 7. Semester); Di, 16:30 - 18:00, 373

Gemeinsprachliche Übersetzungsübung D-Sp — Rico Albert C.
Übung; 2 SWS; (ab.7. Semester); Mo, 15:30 - 17:00, 232

Literarisches Übersetzen D-Sp — Rivero Salaver N.
Übung; 2 SWS; (ab 7. Semester); Mi, 15:30 - 17:00, 232

Gemeinsprachliche Übersetzungsübungen D-Sp — Rivero Salaver N.
Übung; 2 SWS; (Examen B-Sprache); Di, 15:00 - 16:30, 373

Übersetzen VI (Fachtexte A > B)

Fachsprachliche Übersetzungsübungen Wirtschaft D-Sp — Zeppernick M.M.
Übung; 2 SWS; PC-gestützte Übung, (5.-7. Semester); Di, 16:00 - 17:30, 135

Fachsprachliche Übersetzungsübungen Wirtschaft D-Sp — Zeppernick M.M.
Übung; 1 SWS; PC-gestützte Übung, (Examen B-Sprache); Do, 12:00 - 13:00, 135

Fachsprachliche Übersetzungsübungen Recht D-Sp — Hirsch M.A.
Übung; 1 SWS; (5.-7. Semester); Di, 10:00 - 11:00, 352

Fachsprachliche Übersetzungsübungen Recht D-Sp — Hirsch M.A.
Übung; 1 SWS; (Examen B-Sprache); Mo, 10:00 - 11:00, 331

Fachsprachliche Übersetzungsübungen Medizin D-Sp — Rivero Salaver N.
Übung; 2 SWS; (5.-7. Semester); Do, 11:30 - 13:00, 233

Fachsprachliche Übersetzungsübungen Medizin D-Sp — Rivero Salaver N.
Übung; 1 SWS; (Examen B-Sprache); Do, 10:30 - 11:15, 377

Weitere Veranstaltungen

Stegreifübersetzungen Sp-D — Betz M.
Übung; 1 SWS; (Examen C-Sprache); Fr, 10:00 - 11:00, 348

Examenskurs Sprach- und Kultur-/Literaturwissenschaft (f. d. Kand. der Diplomprüfung - Erstfach-/B-Sprache u. Zweitfach-/C-Sprache); Übung; 1 SWS; Mi, 14:30 - 15:30, 376 — Betz M.

Vorführung und Interpretation neuerer spanischer und lateinamerikanischer Filme; LV; 3 SWS; (in Zusammenarbeit mit der span. Fachschaft); jede 2. Woche Mo, 19:30 - 22:00, 384 - Hörsaal — Siever H.

Kolloquium für Diplomanden und Doktoranden — Perl M.
Kolloquium; 1 SWS; Di, 18:00 - 19:00, 253

Hauptstudium Dolmetschen

Kulturwissenschaft II

Revolución e Independencia de Iberoamérica — Rivero Salaver N.
Vorlesung; 1 SWS; Do, 9:00 - 9:45, 330

Los Nacionalismos — Hirsch M.A.
Vorlesung; 1 SWS; Di, 9:00 - 10:00, 373

Religionen im spanischsprachigen Amerika — Perl M.
Hauptseminar; 2 SWS; ben. Schein; Di, 15:00 - 17:00, 331

Oberseminar für Doktoranden — N.N.
Oberseminar; 2 SWS; Zeit und Raum n.V.

Sprach- / Dolmetschwissenschaft II

Das Spanische - Sprache und Sprachwissenschaft — Betz M.
Vorlesung; 1 SWS; Mi, 13:30 - 14:15, 376

Sprachvergleich Spanisch - Deutsch — Perl M.
Hauptseminar; 2 SWS; ben. Schein; Mi, 9:30 - 11:00, 331

Ausgewählte Probleme der iberoromanischen Linguistik — Perl M.
Oberseminar; 2 SWS; ben. Schein; Zeit n.V., 253

Dolmetschen I

Einführung ins Konsekutivdolmetschen Sp-D — Zeppernick M.M.
Übung; 2 SWS; (ab 5. Semester); Mi, 8:00 - 9:30, Dol III

Einführung ins Konsekutivdolmetschen D-Sp — Haack M.C.
Übung; 2 SWS; (ab 5. Semester); Fr, 16:00 - 17:30, Dol III

Einführung ins Simultandolmetschen Sp-D — Haack M.C.
Übung; 2 SWS; (ab 5. Semester); Do, 17:00 - 18:30, Dol III

Einführung ins Simultandolmetschen D-Sp — Zeppernick M.M.
Übung; 2 SWS; (ab 5. Semester); Mi, 9:30 - 11:00, Dol I

Dolmetschen II

Konsekutivdolmetschen Sp-D — Zeppernick M.M.
Übung; 2 SWS; (Mittelstufe / mit Probedolmetschen); Do, 8:00 - 9:30, Dol I

Konsekutivdolmetschen D-Sp — Haack M.C.
Übung; 2 SWS; (Mittelstufe / mit Probedolmetschen); Sa, 9:00 - 10:30, Dol III

Simultandolmetschen Sp-D — Haack M.C.
Übung; 2 SWS; (Mittelstufe/ mit Probedolmetschen); Do, 15:30 - 17:00, Dol II

Simultandolmetschen D-Sp — Zeppernick M.M.
Übung; 2 SWS; (Mittelstufe / mit Probedolmetschen); Mi, 11:00 - 12:30, Dol II

Dolmetschen III

Konsekutivdolmetschen Sp-D — Zeppernick M.M.
Übung; 2 SWS; (Examen); Do, 9:30 - 11:00, Dol I

Konsekutivdolmetschen D-Sp — Haack M.C.
Übung; 1 SWS; (Examen); Sa, 10:45 - 11:30, Dol III

Simultandolmetschen Sp-D — Haack M.C.
Übung; 2 SWS; (Examen); Fr, 8:00 - 9:30, Dol III

Simultandolmetschen D-Sp — Zeppernick M.M.
Übung; 2 SWS; (Examen); Mi, 12:30 - 14:00, Dol II

Übersetzen von Konferenztexten Sp-D — Haack M.C.
Übung; 2 SWS; Fr, 9:30 - 11:00, 330

Übersetzen von Konferenztexten D-Sp — Zeppernick M.M.
Übung; 1 SWS; PC-gestützte Übung; Do, 11:00 - 12:00, 135

Weitere Veranstaltungen

Stegreifübersetzen für Dolmetscher D-Sp — Haack M.C.
Übung; 1 SWS; Sa, 11:30 - 12:15, Dol III

Mehrsprachiges Konferenzdolmetschen — Haack M.C.
LV; 2 SWS; Fr, 11:00 - 13:00, Dol I

Examenskurs Dolmetsch- und Kultur-/Literaturwissenschaft (f. d. Kand. der Diplomprüfung - Erstfach-/B-Sprache u. Zweitfach-/C-Sprache); Übung; 1 SWS; Mi, 14:30 - 15:30, 376 — Betz M.

Vorführung und Interpretation neuerer spanischer und lateinamerikanischer Filme; LV; 3 SWS; (in Zusammenarbeit mit der span. Fachschaft); jede 2. Woche Mo, 19:30 - 22:00, 384 - Hörsaal — Siever H.

Kolloquium für Diplomanden und Doktoranden — Perl M.
Kolloquium; 1 SWS; Di, 18:00 - 19:00, 253

Katalanisch (Zusatzsprache)

Einführungskurs — Betz M.
Kurs; 1 SWS; Do, 9:45 - 10:30, 330

Wahlpflichtmodul 2

Lehrveranstaltungen nach Absprache — Betz M.
Übung; Zeit und Raum n.V.

Portugiesisch

Grundstudium

Fremdsprachliche Kompetenz II

Aufbaukurs (8std) — Wodtke A.
Kurs; 8 SWS; Di, 14:00 - 15:30, 228; Mi, 10:30 - 12:00, 230; Do, 14:00 - 15:30, 230

Übungen im Sprachlabor — Mendes de Matos P.
Übung; Mo, Mi, 12:00 - 13:00, 308 - Sprachlabor II

Phonetik und Hörverständnis — Pereira Nunes Â.M.
Übung; 2 SWS; Mi, 8:30 - 10:00, 348

Übungen zur Grammatik — Wodtke A.
Übung; 2 SWS; Di, 11:30 - 13:00, 351

Kulturwissenschaft I

História de Portugal II — Pereira Nunes Â.M.
Vorlesung; 2 SWS; Do, 10:00 - 10:30, 138

O Portugal Medieval — Faria R.M.
Vorlesung; 2 SWS; Di, 9:00 - 10:30, 138

Brasilien — Wodtke A.
Proseminar; 2 SWS; ben. Schein; Do, 8:30 - 10:00, 229

Sprach-/Translationswissenschaft I

Das Portugiesische - Sprache und Sprachwissenschaft — Betz M.
Vorlesung; 1 SWS; Mo, 10:30 - 11:15, 376

Teoria da Linguagem — Pereira Nunes Â.M.
Proseminar; 2 SWS; ben. Schein; Fr, 11:30 - 13:00, 229

Einführung in die iberoromanische Sprachwissenschaft — Barme S.
Proseminar; 2 SWS; Fr, 11:45 - 13:15, 233

Übersetzen I (B/C > A)

Gemeinsprachliche Übersetzungsübungen P-D — Wodtke A.
Übung; 2 SWS; Do, 10:00 - 11:30, 329

Übersetzen II (A > B)

Übersetzen mit sprachpraktischen Übungen D-P — Pereira Nunes Â.M.
Übung; 2 SWS; Mi, 10:30 - 12:00, 366

Übersetzen mit Klausuren (für Kandidaten der Vorprüfung) D-P — Pereira Nunes Â.M.
Übung; 2 SWS; Fr, 9:30 - 11:00, 229

Weitere Veranstaltungen

Übersetzen für port. und bras. Studierende (I) P-D — Wodtke A.
Übung; 1 SWS; Mi, 12:00 - 13:00, 229

Gemeinsprachliche Übersetzungsübungen (für brasilianische und portugiesische Studierende) D-P; Übung; 2 SWS; Do, 11:30 - 13:00, 350 — Pereira Nunes Â.M.

Hauptstudium Übersetzen

Kulturwissenschaft II

História de Portugal II — Pereira Nunes Â.M.
Vorlesung; 2 SWS; Do, 10:00 - 10:30, 138

O Portugal Medieval — Faria R.M.
Vorlesung; 2 SWS; Di, 9:00 - 10:30, 138

Estudos Camonianos: Camões Épico e Lírico — Faria R.M.
Hauptseminar; 2 SWS; ben. Schein; Do, 9:00 - 10:30, 351

Sprach- / Translationswissenschaft II

Das Portugiesische - Sprache und Sprachwissenschaft — Betz M.
Vorlesung; 1 SWS; Mo, 10:30 - 11:15, 376

Portugiesisch in Afrika und Asien — Perl M.
Hauptseminar; 2 SWS; ben. Schein; Di, 15:00 - 16:30, 253

Ausgewählte Probleme der iberoromanischen Linguistik — Perl M.
Oberseminar; 2 SWS; ben. Schein; Zeit n.V., 253

Übersetzen III (B > A) und II (C > A)

Gemeinsprachliche Übersetzungsübungen P-D — Barme S.
Übung; 2 SWS; Do, 15:00 - 16:30, 233

Übersetzen IV (Fachtexte B > A) und III (Fachtexte C > A)

Fachsprachliche Übersetzungsübungen Wirtschaft P-D — Barme S.
Übung; 2 SWS; Fr, 10:00 - 12:00, 233

Fachsprachliche Übersetzungsübungen Recht P-D — Wodtke A.
Übung; 2 SWS; Mi, 8:30 - 10:00, 135

Übersetzen V (A > B)

Gemeinsprachliche Übersetzungsübungen D-P — Pereira Nunes Â.M.
Übung; 2 SWS; Fr, 8:00 - 9:30, 229

Übersetzen VI (Fachtexte A > B)

Fachsprachliche Übersetzungsübungen Wirtschaft D-P — Pereira Nunes Â.M.
Übung; 2 SWS; Do, 8:00 - 10:00, 368

Weitere Veranstaltungen

Conversação portuguesa (5.-8. Sem.) — Faria R.M.
Übung; 2 SWS; Do, 10:30 - 12:00, 351

Kolloquium für Diplomanden und Doktoranden — Perl M.
Kolloquium; 1 SWS; Di, 18:00 - 19:00, 253

Übersetzen für port. und bras. Studierende (II) P-D — Wodtke A.
Übung; 1 SWS; Mi, 14:00 - 15:00, 229

Gemeinsprachliche Übersetzungsübungen (für brasilianische und portugiesische Studierende) D-P; Übung; 2 SWS; Do, 11:30 - 13:00, 350 — Pereira Nunes Â.M.

Produção de textos formais (carta, acta, memorando, relatório, etc.) — Faria R.M.
Übung; 2 SWS; Di, 10:30 - 12:00, 138

Wahlpflichtmodul 2

Lehrveranstaltungen nach Absprache — Betz M.
Übung; Zeit und Raum n.V.

Russisch

Grundstudium

Fremdsprachliche Kompetenz I

Grundkurs (Anfänger) — Salnikow-Ritter E., Buyko V.
Kurs; 8 SWS; ECTS: 12; Mo, 14:00 - 15:30, 366; Di, 11:00 - 11:45, 368; Mi, 10:00 - 11:30, 236; Do, 14:00 - 14:45, 350; Fr, 11:30 - 13:00, 362

Laborübung zur Phonetik und Orthoepie der russischen Sprache — Salnikow-Ritter E.
Übung; 1 SWS; ECTS: 1,5; Di, 9:15 - 10:00, 10:00 - 10:45, 308 - Sprachlabor II

Fremdsprachliche Kompetenz II

Russische Grammatik mit Übungen — Salnikow-Ritter E.
Übung; 2 SWS; ECTS: 3; Mi, 13:30 - 15:00, 382

Kulturwissenschaft I

Russische Romantik — Menzel B.
Vorlesung; 2 SWS; ECTS: 2; Di, 10:00 - 11:30, 366

Literaturwissenschaftliche Textanalyse — Menzel B.
Proseminar; 2 SWS; ben. Schein; ECTS: 6; Di, 16:15 - 17:45, 329

Politik und Zeitgeschichte Russlands — Menzel B.
Vorlesung; 1 SWS; ECTS: 2; Mi, 15:00 - 15:45, 346

Politische Landeskunde Russlands — Jubara A.
Übung; 1 SWS; ECTS: 2; Mi, 13:00 - 14:45, 369

Sprach-/Translationswissenschaft I

Einführung in die Russistik — Salnikow-Ritter E.
Vorlesung; 1 SWS; ECTS: 1; Mo, 13:00 - 13:45, 376

Grundfragen der Übersetzungswissenschaft — Salnikow-Ritter E.
Proseminar; 2 SWS; ben. Schein; ECTS: 6; Mi, 11:30 - 13:00, 347

Russische Stilistik — Zhdanova V.
Vorlesung; 2 SWS; ECTS: 2; Di, 12:30 - 14:00, 362

Übersetzen I (B/C > A)

Gemeinsprachliche Übersetzungsübung R-D — Hähnel K.
Übung; 2 SWS; ECTS: 2; Di, 12:30 - 14:00, 228

Gemeinsprachliche Übersetzungsübungen R-D — Ellermeier P.
Übung; 2 SWS; ECTS: 2; Fr, 13:00 - 14:30, 347

Übersetzen II (A > B)

Gemeinsprachliche Übersetzungsübungen D-R — Kobro G.
Übung; 2 SWS; Mi, 15:30 - 17:00, 230

Für Russisch als A-Sprache

Gemeinsprachliche Übersetzungsübungen R-D, 1/2. Sem. — Hähnel K.
Übung; 2 SWS; ECTS: 2; Mi, 13:15 - 14:45, 237

Gemeinsprachliche Übersetzungsübungen D-R — Kobro G.
Übung; 2 SWS; ECTS: 2; Do, 11:00 - 12:30, 366

Gemeinsprachliche Übersetzungsübungen R-D, 3./4. Sem. — Ellermeier P.
Übung; 2 SWS; ECTS: 2; Fr, 15:00 - 16:30, 347

Hauptstudium Übersetzen

Kulturwissenschaft II

Russische Romantik — Menzel B.
Vorlesung; 2 SWS; ECTS: 2; Di, 10:00 - 11:30, 366

Istorija Rossii: „Kievskaja Rus'" — Kobro G.
Vorlesung; 2 SWS; ECTS: 2; Mi, 17:15 - 18:45, 230

Russische Konzepte des Orients - Der Kaukasus — Menzel B.
Hauptseminar; 2 SWS; ben. Schein; ECTS: 8; Do, 11:30 - 13:00, 330 — Jubara A.

Politik und Zeitgeschichte Russlands — Menzel B.
Vorlesung; 1 SWS; ECTS: 2; Mi, 15:00 - 15:45, 346

Sprach- / Translationswissenschaft II

Übersetzerseminar — Zhdanova V.
Seminar; 2 SWS; ben. Schein; ECTS: 8; Di, 15:00 - 16:30, 382

Übersetzen III (B > A) und II (C > A)

Fachsprachliche Übersetzungsübungen Technik R-D — Schittenhelm B.
Übung; 2 SWS; ECTS: 3; Di, 13:00 - 14:30, 346

Gemeinsprachliche Übersetzungsübungen R-D — Salnikow-Ritter E.
Übung; 2 SWS; ECTS: 2; Do, 8:00 - 9:30, 347

Gemeinsprachliche Übersetzungsübungen R-D — Salnikow-Ritter E.
Übung; 2 SWS; ECTS: 2; Di, 13:30 - 15:00, 347

Übersetzen IV (Fachtexte B > A) und III (Fachtexte C > A)

Einführung in die fachsprachliche Terminologie (Technik) für Wirtschaftsübersetzer; Übung; 1 SWS; ECTS: 1,5; Do, 15:15 - 16:00, 350 — Buyko V.

Einführung in die fachsprachliche Terminologie (Wirtschaft) — Buyko V.
Übung; 1 SWS; ECTS: 1,5; Fr, 10:30 - 11:15, 382

Fachsprachliche Übersetzungsübungen Wirtschaft R-D — Ellermeier P.
Übung; 2 SWS; ECTS: 3; Di, 15:00 - 16:30, 368

Fachsprachliche Übersetzungsübungen Wirtschaft R-D, St. I — Ellermeier P.
Übung; 2 SWS; ECTS: 3; Mo, 17:00 - 18:30, 330

Fachsprachliche Übersetzungsübungen Wirtschaft R-D, St. II — Ellermeier P.
Vorlesung; 1 SWS; ECTS: 2; Mo, 15:30 - 16:15, 366

Übersetzen V (A > B)

Gemeinsprachliche Übersetzungsübungen D-R — Kobro G.
Übung; 2 SWS; ECTS: 2; Fr, 13:00 - 14:30, 362

Übersetzen VI (Fachtexte A > B)

Fachsprachliche Übersetzungsübungen Technik D-R — Buyko V.
Übung; 2 SWS; ECTS: 3; Mi, 12:30 - 14:00, 236

Fachsprachliche Übersetzungsübungen Wirtschaft D-R — Buyko V.
Übung; 2 SWS; ECTS: 3; Do, 16:00 - 17:30, 350

Für Russisch als A-Sprache

Fachsprachliche Übersetzungsübungen Technik D-R — Buyko V.
Übung; 2 SWS; ECTS: 3; Mi, 12:30 - 14:00, 236

Fachsprachliche Übersetzungsübungen Wirtschaft D-R, St. I — Buyko V.
Übung; 1 SWS; ECTS: 1,5; Fr, 14:00 - 14:45, 235

Fachsprachliche Übersetzungsübungen Wirtschaft D-R, St. II — Buyko V.
Übung; 2 SWS; ECTS: 3; Di, 15:45 - 17:15, 330

Fachsprachliche Übersetzungsübungen Wirtschaft R-D, St. II — Ellermeier P.
Übung; 3; Mi, 9:15 - 11:00, 329

Gemeinsprachliche Übersetzungsübungen D-R — Buyko V.
Übung; 2 SWS; ECTS: 2; Fr, 9:00 - 10:30, 235

Gemeinsprachliche Übersetzungsübungen R-D — Hähnel K.
Übung; 2 SWS; ECTS: 2; Do, 11:00 - 12:30, 382

Weitere Veranstaltungen

Kolloquium für Diplomkandidaten und Doktoranden: Kultur als Übersetzung — Menzel B.
Kolloquium; 2 SWS; jede 2. Woche Mi, 16:30 - 18:30, 365 — Jubara A.

Hauptstudium Dolmetschen

Dolmetschen I

Konsekutivdolmetschen D-R — Kobro G.
Übung; 2 SWS; ECTS: 2; Mi, 14:00 - 15:30, Dol I

Konsekutivdolmetschen R-D — Kobro G.
Übung; 2 SWS; ECTS: 2; Do, 14:00 - 15:30, Dol II

Simultandolmetschen D-R — Kobro G.
Übung; 2 SWS; ECTS: 2; Do, 12:30 - 14:00, Dol II

Simultandolmetschen R-D, Stufe II — Reinicke J.
Übung; 2 SWS; ECTS: 2; Mo, 14:00 - 15:30, Dol II

Dolmetschen II

Konsekutivdolmetschen D-R — Kobro G.
Übung; 2 SWS; ECTS: 2; Mi, 14:00 - 15:30, Dol I

Konsekutivdolmetschen R-D — Kobro G.
Übung; 2 SWS; ECTS: 2; Do, 14:00 - 15:30, Dol II

Simultandolmetschen D-R — Kobro G.
Übung; 2 SWS; ECTS: 2; Do, 12:30 - 14:00, Dol II

Simultandolmetschen R-D, Stufe II — Reinicke J.
Übung; 2 SWS; ECTS: 2; Mo, 14:00 - 15:30, Dol II

Dolmetschen III

Konferenzdolmetschen — Kobro G.
Übung; 2 SWS; ECTS: 2; Fr, 11:15 - 12:45, Dol I

Konsekutivdolmetschen D-R — Kobro G.
Übung; 2 SWS; ECTS: 2; Mi, 14:00 - 15:30, Dol I

Konsekutivdolmetschen R-D — Kobro G.
Übung; 2 SWS; ECTS: 2; Do, 14:00 - 15:30, Dol II

Simultandolmetschen D-R — Kobro G.
Übung; 2 SWS; Do, 12:30 - 14:00, Dol II

Für Russisch als A-Sprache

Fachsprachliche Übersetzungsübungen Wirtschaft R-D, St. I — Ellermeier P.
Übung; 2 SWS; ECTS: 3; Di, 12:30 - 14:00, 329

Wahlpflichtmodul 2

Einführung in das Dolmetschen R-D — Reinicke J.
Übung; 2 SWS; ECTS: 2; Mo, 12:30 - 14:00, Dol II

Simultandolmetschen R-D, Stufe I — Reinicke J.
Übung; 2 SWS; ECTS: 2; Mo, 11:00 - 12:30, Dol II

Stegreifübersetzen R-D — Ellermeier P.
Übung; 1 SWS; ECTS: 2; Mo, 16:15 - 17:00, 366

Verhandlungsdolmetschen — Buyko V.
Übung; 2 SWS; ECTS: 2; Mi, 11:00 - 12:30, 237 — Jubara A.

Polnisch

Grundstudium

Fremdsprachliche Kompetenz I

Grundkurs — Meger A.
Übung; 1 SWS; ECTS: 2; Di, 10:15 - 11:00, 362

Fremdsprachliche Kompetenz II

Aufbaukurs Grammatik I — Sendero B.
Übung; 2 SWS; ECTS: 2; Mi, 10:00 - 11:30, 234

Aufbaukurs Grammatik II — Sendero B.
Übung; 2 SWS; ECTS: 2; Mi, 11:30 - 13:00, 234

Kulturwissenschaft I

Geschichte Polens I (von der Staatsgründung bis zu den Teilungen) — Worbs E.
Vorlesung; 1 SWS; ECTS: 1; Do, 13:15 - 14:00, 369

Sprach-/Translationswissenschaft I

Einführung in den polnisch-deutschen Sprachvergleich — Worbs E.
Vorlesung; 2 SWS; ECTS: 1; Do, 11:30 - 12:15, 377

Vergleichende makro- und mikrostrukturelle Charakteristik ausgewählter polnischer Bedeutungswörterbücher; Proseminar; 2 SWS; ben. Schein; ECTS: 6; Mo, 16:00 - 17:30, 369 — Worbs E.

Übersetzen II (A > B)

Gemeinsprachliche Übersetzungsübungen D-P (B-Sprache: Polnisch) — Chmielowska-Rumpel J.
Übung; 2 SWS; ECTS: 2; Do, 14:00 - 15:30, 331

Gemeinsprachliche Übersetzungsübungen P-D (B-Sprache: Polnisch) — Bielawska-Ellermeier K.
Übung; 2 SWS; ECTS: 2; Fr, 9:15 - 10:45, 366

Übersetzung einfacher Texte P-D (B-Sprache: Polnisch) — Lenz P.
Übung; 2 SWS; ECTS: 2; Do, 8:00 - 9:30, 369

Für Polnisch als A-Sprache

Gemeinsprachliche Übersetzungsübungen P-D — Meger A.
Übung; 2 SWS; ECTS: 2; Di, 11:30 - 13:00, 331

Gemeinsprachliche Übersetzungsübungen D-P — Lenz P.
Übung; 2 SWS; ECTS: 2; Do, 9:30 - 11:00, 133

Weitere Veranstaltungen

Einführung in das wissenschaftliche Arbeiten — Meger A.
Übung; 1 SWS; Di, 9:15 - 10:00, 331

Polnische Stilistik — Sendero B.
Übung; 1 SWS; ECTS: 1; Di, 10:15 - 11:00, 237

Hauptstudium Übersetzen

Kulturwissenschaft II

Geschichte Polens I (von der Staatsgründung bis zu den Teilungen) — Worbs E.
Vorlesung; 1 SWS; ECTS: 1; Do, 13:15 - 14:00, 369

Literatura polska V.Literatura powojenna 1945-1989. Literatura lat dziewiecdziesiatych.; Vorlesung; 2 SWS; ECTS: 2; Di, 11:00 - 12:30, 377 — Lenz P.

Polska wspólczesna — Sendero B.
Vorlesung; 1 SWS; ECTS: 2; Di, 16:15 - 17:00, 235

Sprach- / Translationswissenschaft II

Polnisch-deutscher Sprachvergleich — Worbs E.
Hauptseminar; 2 SWS; ben. Schein; ECTS: 8; Di, 14:30 - 16:00, 366

Übersetzerseminar für Kandidaten der Diplom-Übersetzerprüfung — Worbs E.
Seminar; 2 SWS; ben. Schein; ECTS: 8; Di, 12:15 - 13:45, 376

Übersetzen III (B > A) und II (C > A)

Gemeinsprachliche Übersetzungsübungen P-D (B-Sprache: Polnisch) — Bielawska-Ellermeier K.
Übung; 2 SWS; ECTS: 2; Do, 11:00 - 12:30, 347

Übersetzen IV (Fachtexte B > A) und III (Fachtexte C > A)

Fachsprachliche Übersetzungsübung (Wirtschaft) P-D, Stufe I — Bielawska-Ellermeier K.
Übung; 1 SWS; ECTS: 1,5; Fr, 8:15 - 9:00, 366

Fachsprachliche Übersetzungsübungen (Technik) P-D — Lenz P.
Übung; 2 SWS; ECTS: 3; Mi, 8:00 - 9:30, 362

Fachsprachliche Übersetzungsübungen (Wirtschaft) P-D, Stufe II — Bielawska-Ellermeier K.
Übung; 2 SWS; ECTS: 3; Mo, 10:00 - 11:30, 362

Übersetzen V (A > B)

Gemeinsprachliche Übersetzungsübungen D-P (B-Sprache: Polnisch) — Sendero B.
Übung; 2 SWS; ECTS: 2; Mo, 15:30 - 17:00, 351

Übersetzen VI (Fachtexte A > B)

Fachsprachliche Übersetzungsübung (Wirtschaft) D-P — Sendero B.
Übung; 2 SWS; ECTS: 3; Mi, 14:00 - 15:30, 232

Fachsprachliche Übersetzungsübungen (Technik) D-P — Lenz P.
Übung; 2 SWS; ECTS: 3; Mi, 9:30 - 11:00, 362

Für Polnisch als A-Sprache

Fachsprachliche Übersetzungsübungen (Wirtschaft) D-P — Sendero B.
Übung; 2 SWS; ECTS: 3; Do, 16:00 - 17:30, 347

Fachsprachliche Übersetzungsübungen (Wirtschaft) P-D, St. I — Bielawska-Ellermeier K.
Übung; 2 SWS; ECTS: 3; Do, 14:00 - 15:30, 351

Gemeinsprachliche Übersetzungsübungen D-P — Sendero B.
Übung; 2 SWS; ECTS: 2; Mo, 14:00 - 15:30, 351

Gemeinsprachliche Übersetzungsübungen P-D, St. II — Bielawska-Ellermeier K.
Übung; 2 SWS; ECTS: 2; Mo, 8:15 - 9:45, 362

Gemeinsprachliche Übersetzungsübungen P-D St. I — Bielawska-Ellermeier K.
Übung; 2 SWS; ECTS: 2; Do, 8:15 - 9:45, 366

Weitere Veranstaltungen

Masterstudiengang: Konferenzdolmetschen E-P (Konsekutiv) — Chmielowska-Rumpel J.
Übung; 2 SWS; ECTS: 3; Mi, 9:30 - 11:00, Dol I

Masterstudiengang: Konferenzdolmetschen E-P (Simultan) — Chmielowska-Rumpel J.
Übung; 2 SWS; ECTS: 3; Do, 11:00 - 12:30, Dol I

Masterstudiengang: Konferenzdolmetschen P-D (Simultan) — Chmielowska-Rumpel J.
Übung; 2 SWS; ECTS: 3; Mi, 12:30 - 14:00, Dol I

Polnische Stilistik — Sendero B.
Übung; 1 SWS; ECTS: 1; Di, 10:15 - 11:00, 237

Übersetzungsübung für Diplom-Kandidaten — Bielawska-Ellermeier K.
Übung; 1 SWS; Do, 10:15 - 11:00, 362

Wahlpflichtmodul 2

Verhandlungsdolmetschen — Bielawska-Ellermeier K., Sendero B.
Übung; 2 SWS; ECTS: 2; Mo, 11:30 - 13:00, 362

Sprachkurs Tschechisch

Sprachkurs Tschechisch Stufe I — N.N.
Übung; 4 SWS; Zeit und Raum n.V.

Sprachkurs Tschechisch Stufe II — N.N.
Vorlesung; 4 SWS; ECTS: 6; Zeit und Raum n.V.

Arabisch

Grundstudium

Fremdsprachliche Kompetenz II

Arabische Laut- und Formenlehre (I) — Forstner M.
Vorlesung; 1 SWS; ECTS: 1; Mi, 14:00 - 15:00, 143

Grundkurs der modernen arabischen Hochsprache II: Grammatik und Leseübungen [GKII]; Übung; 5 SWS; ben. Schein; ECTS: 6; Mo, 10:00 - 11:30, 143; Do, 11:00 - 13:15, 143 — Link C.

Grundkurs der modernen arabischen Hochsprache II: Kommunikation und Schreibübungen; Übung; 4 SWS; ben. Schein; ECTS: 5; Zeit und Raum n.V. — N.N.

Sprach-/Translationswissenschaft I

Die arabische Sprache IV: Texttypen und Textsorten, ab 2. Sem. — Forstner M.
Vorlesung; 1 SWS; Mi, 15:15 - 16:00, 331

Sprachwissenschaftliches Proseminar — Forstner M., Alaoui M.
Proseminar; 2 SWS; ben. Schein; ECTS: 6; Di, 12:15 - 13:45, 143

Linguistische Grundbegriffe — Worbs E.
Übung; 1 SWS; ECTS: 1; Mi, 9:15 - 10:00, 366

Übersetzen I (B/C > A)

Gemeinsprachliche Übersetzungsübungen A-D für Vorüfungskandidaten — Kropfitsch L.
Vorlesung; 2 SWS; Zeit und Raum n.V.

Gemeinsprachliche Übersetzungsübungen A-D, 4. Sem. — Kropfitsch L.
Übung; 2 SWS; ECTS: 2; Zeit und Raum n.V.

Zeitungslektüre mit grammatischer Analyse A-D, 4. Sem. — Link C.
Übung; 1 SWS; Mo, 13:15 - 14:00, 143

Übersetzen II (A > B)

Gemeinsprachl. Übersetzungsübungen D-A, 4. Sem. und Vorprüfungskandidaten — N.N.
Übung; 2 SWS; ECTS: 2; Zeit und Raum n.V.

Konversation und Diktat, 4. Sem. N.N.
Übung; 1 SWS; Zeit und Raum n.V.

Für Arabisch als A-Sprache

Gemeinsprachl. Übersetzungsübungen A-D, 1.-4. Sem. Link C.
Übung; 2 SWS; ECTS: 2; Mo, 14:30 - 16:00, 382

Gemeinsprachl. Übersetzungsübungen D-A, 1.-4. Sem. N.N.
Übung; 2 SWS; ECTS: 2; Zeit und Raum n.V.

Hauptstudium

Kulturwissenschaft II

Kolloquium zur Vorlesung in arabischer Sprache Alaoui M.
Kolloquium; 1 SWS; ECTS: 1; Do, 11:30 - 12:15, 230

Vorlesung in arabischer Sprache: Die politischen Systeme in der Arabischen Welt, an-nuzum as-siyâsîya fî-l-bilâd al-'arabîya, ab 5. Sem.; Alaoui M.
Vorlesung; 1 SWS; ECTS: 1; Di, 14:00 - 14:45, 143

Sprach-/Translationswissenschaft II

CAT im Studiengang Arabisch, 5.-8. Sem. Alaoui M.
Übung; 2 SWS; Do, 14:00 - 15:30, 143

Die arabische Sprache IV: Texttypen und Textsorten Forstner M.
Vorlesung; 1 SWS; ECTS: 1; Mi, 15:15 - 16:00, 331

Repetitorium der arabischen Grammatik Forstner M.
Vorlesung; 1 SWS; ECTS: 1; Mi, 16:15 - 17:00, 331

Sprachwissenschaftliches Hauptseminar und Übersetzerseminar Forstner M.
Hauptseminar; 2 SWS; ben. Schein; ECTS: 8; Di, 12:15 - 13:45, 143 Alaoui M.

Übersetzen III (B > A) und II (C > A)

Gemeinsprachliche Übersetzungsübungen A-D, 5.-6. Sem. Kropfitsch L.
Übung; 2 SWS; ECTS: 2; Zeit und Raum n.V.

Gemeinsprachliche Übersetzungsübungen A-D, 7.-8. Sem. Kropfitsch L.
Übung; 2 SWS; ECTS: 2; Zeit und Raum n.V.

Stegreifübersetzen A-D, 6. Sem. Kropfitsch L.
Übung; 2 SWS; ECTS: 2; Mi, 8:15 - 9:00, 350; 1 Std., Z.u.O.n.V.

Übersetzen IV (Fachtexte B > A) und III (Fachtexte C > A)

Fachsprachliche Übersetzungsübungen Recht A-D, 6.-8. Sem. Forstner M.
Übung; 2 SWS; ECTS: 3; Mi, 9:00 - 10:30, 143

Fachsprachliche Übersetzungsübungen Wirtschaft A-D, 6.-8. Sem. Kropfitsch L.
Übung; 2 SWS; ECTS: 3; Zeit und Raum n.V.

Übersetzen V (A > B)

Gemeinsprachliche Übersetzungsübungen D-A, 5.-6. Sem. Alaoui M.
Übung; 2 SWS; Mi, 13:30 - 15:00, 230

Gemeinsprachliche Übersetzungsübungen D-A, 7.-8. Sem. Alaoui M.
Übung; 2 SWS; Kredit: 2; Mo, 9:00 - 10:30, 351

Konversation und Diktat, 6.-8. Sem. N.N.
Übung; 2 SWS; Zeit und Raum n.V.

Übersetzen VI (Fachtexte A > B)

Fachsprachliche Übersetzungsübungen Recht D-A, 5.-8. Sem. Alaoui M.
Übung; 2 SWS; ECTS: 3; Mi, 11:00 - 12:30, 369

Fachsprachliche Übersetzungsübungen Wirtschaft D-A, 5.-8. Sem. N.N.
Übung; 2 SWS; ECTS: 3; Zeit und Raum n.V.

Für Arabisch als A-Sprache

CAT für Studierende mit arab. Muttersprache, ab 5. Sem. — Alaoui M.
Übung; 2 SWS; Do, 9:30 - 11:00, 135

Fachsprachl. Übersetzungsübungen Wirtschaft A-D, 5.-8. Sem. — Kropfitsch L.
Übung; 2 SWS; ECTS: 3; Mo, 12:15 - 13:00, 230; Mi, 10:45 - 11:30, 347

Fachsprachliche Übersetzungsübungen Wirtschaft D-A, 5.-8. Sem. — N.N.
Übung; 2 SWS; ECTS: 3; Zeit und Raum n.V.

Gemeinsprachl. Übersetzungsübungen A-D, 5.-8. Sem. — Kropfitsch L.
Übung; 2 SWS; ECTS: 2; Di, 12:15 - 13:45, 238

Gemeinsprachl. Übersetzungsübungen D-A, 5.-8. Sem. — Alaoui M.
Übung; 2 SWS; ECTS: 2; Mo, 10:30 - 12:00, 351

Türkisch (Zusatzsprache)

Türkisch für Muttersprachler: Einführung ins Konsekutivdolmetschen — Bahadir S.
Übung; 2 SWS; Zeit und Raum n.V.

Türkisch für Muttersprachler: Übersetzungsübungen D-T-D — Dizdar D.
Übung; 2 SWS; Zeit und Raum n.V.

Türkisch-Sprachkurs (Übungen zum Text- und Hörverstehen) — Scheinhardt H.
Sprachkurs; 4 SWS; Mo, 18:00 - 19:30, 235; Mi, 17:45 - 19:15, 233

Türkisch: Grammatik, 4. Sem. — Bahadir S.
Sprachkurs; 2 SWS; Mi, 15:00 - 16:30, 233

Türkisch: Proseminar zur Landeskunde der Türkei — Scheinhardt H.
Proseminar; 2 SWS; Mi, 16:30 - 18:00, 233

Türkisch: Übungen zu Wortschatz und Grammatik — Dizdar D.
Übung; 2 SWS; Do, 16:00 - 17:30, 230

Türkisch: Übungen zum Text- und Hörverstehen, 4. Sem. — Scheinhardt H.
Sprachkurs; 2 SWS; Fr, 11:00 - 12:30, 233

Chinesisch - Arbeitsbereich Ostasiatische Sprachen und Kulturen

Grundstudium

Fremdsprachliche Kompetenz II

Grundkurs der modernen chinesischen Hochsprache II: Grammatik — Wang J.
Übung; 2 SWS; Mi, 11:30 - 13:00, 134

Grundkurs der modernen chinesischen Hochsprache II: Kommunikation — Wang J.
Übung; 6 SWS; Schein; ECTS: 4; Mo, 10:00 - 11:30, 369; Mi, 17:00 - 18:30, 382; Fr, 10:00 - 11:30, 362

Grundkurs der modernen chinesischen Hochsprache II: Leseübungen — Guder A.
Übung; 2 SWS; ECTS: 2; Di, 11:15 - 12:45, 369

Grundkurs der modernen chinesischen Hochsprache II: Schreibübungen — Wang J.
Übung; 2 SWS; ECTS: 2; Di, 14:30 - 16:00, 369

Kulturwissenschaft I

Geschichte Chinas II (Opiumkrieg bis 1949), ab 2. Sem. — Kupfer P.
Vorlesung; 1 SWS; ben. Schein; Do, 11:15 - 12:00, 376

Kulturwissenschaftliches Proseminar zur Vorlesung — Kupfer P.
Proseminar; 2 SWS; ben. Schein; Mi, 15:15 - 16:45, 366

Sprach-/Translationswissenschaft I

Einführung in die Textanalyse (Presse etc.) II — Guder A.
Übung; 2 SWS; ECTS: 2; Di, 15:00 - 16:30, 376

Sprachwissenschaftliches Proseminar: Chinesische Schriftsprache (wenyan) II; Proseminar; 2 SWS; Schein; ECTS: 6; Mi, 17:00 - 18:30, 366 — Kupfer P.

Übersetzen I (B/C > A)

Gemeinsprachliche Übersetzungsübungen Ch-D, 4. Sem. — Kautz U.
Übung; 2 SWS; ECTS: 2; Di, 8:30 - 10:00, 367

Literarische Texte mit Übersetzungsübungen Ch-D II — Kautz U.
Übung; 2 SWS; Di, 10:00 - 11:30, 367

Übersetzen II (A > B)

Gemeinsprachliche Übersetzungsübungen D-Ch, 4. Sem. — Zhang Z.
Übung; 2 SWS; ECTS: 2; Mi, 17:00 - 18:30, 367

Übungen zur Lexik/Idiomatik II — Wang J.
Übung; 2 SWS; Mi, 14:45 - 16:15, 367

Wahlmodul

Einführung in die chinesische Textverarbeitung [chin.EDV] — Woesler M.
Übung; 2 SWS; Bitte im Geschäftszimmer anmelden.; Zeit n.V., 151

Hauptstudium

Kulturwissenschaft II

Geschichte Chinas II (Opiumkrieg bis 1949) — Kupfer P.
Vorlesung; 1 SWS; Do, 11:15 - 12:00, 376

Kulturwissenschaftliches Hauptseminar zur Vorlesung — Kupfer P.
Vorlesung; 2 SWS; ben. Schein; Mi, 15:15 - 16:45, 366

Zhongguo wenhua gaikuang (Kulturhistorische Landeskunde) II, Vorlesung in chin. Sprache; Vorlesung; 1 SWS; Mi, 13:00 - 13:45, 377 — Zhang Z.

Sprach- / Translationswissenschaft II

Entwicklungen und Probleme der didaktischen Grammatik des Chinesischen als Fremdsprache; Vorlesung; 1 SWS; Do, 13:15 - 14:00, 377 — Kupfer P.

Sprachwissenschaftliches Hauptseminar zur Vorlesung, ab 5. Sem. — Kupfer P.
Hauptseminar; 2 SWS; Do, 14:00 - 15:30, 377

Übersetzerseminar II (für Stud. mit Chin. als A-, B- oder C-Sprache) — Kautz U.
Seminar; 2 SWS; ben. Schein; Di, 14:00 - 15:30, 377

Übersetzen III (B > A) und II (C > A)

Gemeinsprachl. Übersetzungsübungen Ch-D, 6. Sem. — Kautz U.
Übung; 1 SWS; ECTS: 1; Di, 15:30 - 16:15, 377

Gemeinsprachl. Übersetzungsübungen Ch-D, 8. Sem. — Kautz U.
Übung; 2 SWS; ECTS: 2; Mo, 14:00 - 15:30, 377

Übersetzen IV (Fachtexte B > A) und III (Fachtexte C > A)

Fachsprachl. Übersetzungsübungen Technik Ch-D, 6. Sem. — Zhang Z.
Übung; 1 SWS; ECTS: 3; Mo, 15:30 - 16:15, 367

Fachsprachl. Übersetzungsübungen Technik Ch-D, 8. Sem. — Zhang Z.
Übung; 2 SWS; ECTS: 3; Do, 14:00 - 15:30, 369

Fachsprachl. Übersetzungsübungen Wirtschaft Ch-D, 6. Sem. — Kautz U.
Übung; 2 SWS; ECTS: 3; Di, 12:30 - 14:00, 377

Fachsprachl. Übersetzungsübungen Wirtschaft Ch-D, 8. Sem. — Kautz U.
Übung; 2 SWS; ECTS: 3; Mo, 11:00 - 12:30, 377

Übersetzen V (A > B)

Gemeinsprachl. Übersetzungsübungen D-Ch, 6. Sem. — Wei N.
Übung; 1 SWS; ECTS: 1; Mo, 11:45 - 12:30, 346

Gemeinsprachl. Übersetzungsübungen D-Ch, 8. Sem. — Zhang Z.
Übung; 2 SWS; ECTS: 2; Mi, 14:00 - 15:30, 377

Übersetzen VI (Fachtexte A > B)

Fachsprachliche Übersetzungsübungen Technik D-Ch, 6. Sem. [ÜÜ-Te] — Zhang Z.
Übung; 2 SWS; ECTS: 3; Mo, 17:00 - 18:30, 367

Fachsprachliche Übersetzungsübungen Technik D-Ch, 8. Sem. [ÜÜ-Te] — Zhang Z.
Übung; 2 SWS; ECTS: 3; Do, 15:30 - 17:00, 377

Fachsprachliche Übersetzungsübungen Wirtschaft D-Ch, 6. Sem. [ÜÜ-Wi] — Zhang Z.
Übung; 2 SWS; ECTS: 3; Mi, 15:30 - 17:00, 377

Fachsprachliche Übersetzungsübungen Wirtschaft D-Ch, 8. Sem. [ÜÜ-Wi] — Zhang Z.
Übung; 2 SWS; ECTS: 3; Di, 16:00 - 17:30, 367

Wahlmodul

Dolmetschen II, ab 6 Sem., für Chin. als A-, B- oder C-Sprache [Dolm] — Kautz U.
Übung; 2 SWS; ECTS: 3; Di, 17:00 - 18:30, Dol III

Verhandlungsdolmetschen II [Verh-Dolm] — Kautz U.
Übung; 1 SWS; Di, 16:15 - 17:00, 377 — Wei N.

Neugriechisch

Grundstudium

Fremdsprachliche Kompetenz I

Grundkurs II — N.N.
Sprachkurs; 3 SWS; ECTS: 4,5; Di, 13:15 - 14:45, 230; Do, 8:30 - 9:15, 233

Übungen zum Grundkurs II — Kalpakidou A.
Sprachkurs; 2 SWS; ECTS: 3; Di, 9:30 - 11:00, 236

Fremdsprachliche Kompetenz II

Festigung der Sprachkenntnisse II — N.N.
Sprachkurs; 2 SWS; ECTS: 3; Di, 11:00 - 12:30, 236

Kontrastive Syntax — Ruge H.
Vorlesung mit Übung; 2 SWS; ECTS: 3; Do, 8:30 - 10:00, 362

Sprachpraxis II — Kalpakidou A.
Sprachkurs; 2 SWS; ECTS: 3; Mo, 12:00 - 13:30, 384 - Hörsaal

Kulturwissenschaft I

Landeskunde — Ruge H.
Vorlesung; 2 SWS; ECTS: 2; Di, 15:30 - 17:00, 347

Neugriechische Literatur — N.N.
Seminar; 2 SWS; ECTS: 6; Mi, 12:00 - 13:30, 362

Sprach-/Translationswissenschaft I

Kontrastive Phonetik — Kalpakidou A.
Vorlesung; 1 SWS; ECTS: 2; Mo, 14:00 - 14:45, 230

Sprachgeschichtliche Übersicht — Ruge H.
Vorlesung; 2 SWS; ECTS: 2; Mi, 16:00 - 17:30, 373

Übersetzen I (B/C > A)

Gemeinsprachliche Übersetzungsübungen Neugr.-Deutsch (4.Sem.) — N.N.
Übung; 2 SWS; ECTS: 2; Do, 12:30 - 14:00, 230

Übersetzen II (A > B)

Gemeinsprachliche Übersetzungsübungen Deutsch-Neugr. für deutsche Muttersprachler (4. Sem.); Übung; 2 SWS; ECTS: 2; Do, 14:00 - 15:30, 376 — Kalpakidou A.

Für Neugriechisch als A-Sprache

Gemeinsprachliche Übersetzungsübungen Deutsch-Neugr. für griechische Muttersprachler (4. Sem.); Übung; 2 SWS; ECTS: 2; Mi, 12:15 - 13:45, 228 — Kalpakidou A.

Gemeinsprachliche Übersetzungsübungen Neugr.-Deutsch (4.Sem.) N.N.
Übung; 2 SWS; ECTS: 2; Do, 12:30 - 14:00, 230

Hauptstudium

Kulturwissenschaft II

Altgriechisch für Neogräzisten I Ruge H.
Vorlesung mit Übung; 2 SWS; ECTS: 3; Mi, 10:00 - 11:30, 377

Neugriechische Literatur N.N.
Seminar; 2 SWS; ECTS: 8; Mi, 12:00 - 13:30, 362

Sprach- / Translationswissenschaft II

Kontrastive Phonetik Kalpakidou A.
Vorlesung; 1 SWS; ECTS: 2; Mo, 14:00 - 14:45, 230

Sprachgeschichtliche Übersicht Ruge H.
Vorlesung; 2 SWS; ECTS: 2; Mi, 16:00 - 17:30, 373

Übersetzen III (B > A) und II (C > A)

Gemeinsprachliche Übersetzungsübungen Neugr.-Deutsch für deutsche N.N.
Muttersprachler; Übung; 2 SWS; ECTS: 2; Mi, 16:00 - 17:30, 134

Stegreifübersetzungen Neugriechisch-Deutsch N.N.
Übung; 1 SWS; ECTS: 3; Mi, 9:30 - 10:15, 228

Übersetzen IV (Fachtexte B > A) und III (Fachtexte C > A)

Übersetzungsübungen zur Fachsprache der Wirtschaft Neugr.-Deutsch N.N.
Übung; 2 SWS; ECTS: 3; Do, 10:00 - 11:30, 373

Übersetzen V (A > B)

Gemeinsprachliche Übersetzungsübungen Deutsch-Neugr. für deutsche Kalpakidou A.
Muttersprachler; Übung; 2 SWS; ECTS: 2; Do, 12:00 - 13:30, 386

Übersetzen VI (Fachtexte A > B)

Übersetzungsübungen zur Fachsprache der Wirtschaft Deutsch-Neugr. Kalpakidou A.
Übung; 2 SWS; ECTS: 3; Mi, 14:15 - 15:45, 362

Für Neugriechisch als A-Sprache

Gemeinsprachliche Übersetzungsübungen Deutsch-Neugr. für griechische Kalpakidou A.
Muttersprachler; Übung; 2 SWS; ECTS: 2; Di, 12:00 - 13:30, 347

Gemeinsprachliche Übersetzungsübungen Neugr.-Deutsch für griechische N.N.
Muttersprachler; Übung; 2 SWS; ECTS: 2; Di, 16:30 - 18:00, 234

Stegreifübersetzungen Deutsch-Neugriechisch Kalpakidou A.
Übung; 1 SWS; ECTS: 3; Mo, 15:00 - 15:45, 230

Übersetzungsübungen zur Fachsprache der Wirtschaft Deutsch-Neugr. Kalpakidou A.
Übung; 2 SWS; ECTS: 3; Mi, 14:15 - 15:45, 362

Übersetzungsübungen zur Fachsprache der Wirtschaft Neugr.-Deutsch N.N.
Übung; 2 SWS; ECTS: 3; Do, 10:00 - 11:30, 373

Fachbereich 24 - Akademie für Bildende Künste

Am Taubertsberg 6, 55122 Mainz, Tel. 06131-39-30008, Fax. 06131-39-35566,
E-Mail: dekan-kunst@uni-mainz.de
Dekan: Prof. Dr. Zimmermann, Jörg, App. 30006
Prodekan: Prof. Löffler, Adam W., App. 30005

Dekanat: Kreis, Marianne, Raum 136, Am Taubertsberg 6, 55099 Mainz, App. 32122
Sprechzeiten: Mo - Fr 10:00 - 12:00
Studierendensekretariat: Tremml, Ingrid, Raum 136, Am Taubertsberg 6, 55099 Mainz, App. 30008
Sprechzeiten: Mo - Do 10:00 - 12:00
Sekretariat Kunsttheorie: Maass, Bernadette, App. 32129

Fachbereichsbibliothek: Dipl.-Bibl. Liell, Stephanie, Am Taubertsberg 6, 55099 Mainz, App. 32904; Schäfer, Monika, Am Taubertsberg 6, 55099 Mainz, App. 32904
Öffnungszeiten: Mo - Mi 11:00 - 16:00; Do 11:00 - 15:00;

Frauenbeauftragte: Paul, Ursula
Stellvertretende Frauenbeauftragte: Prof. Knoche-Wendel, Elfi, App. 32124

Studienfachberatung: Menzel, Klaus, (Künstlerischer Mitarbeiter), App. 30003; Prof. Dr. Reiß, Wolfgang, App. 32123
Sprechzeiten: Menzel, Klaus: künstlerisch-praktische Beratung/Mappe: Fr 17:00, 14-täglich, R 105
Reiß Professor Dr., Wolfgang studien- und prüfungsrechtliche Fragen/Didaktik und Theorie: Do 13-14, R 040

Hausmeisterei: Hausmeister, App. 32131

Vorsitz: Studiengang Freie Bildende Kunst: Prof. Knoche-Wendel, Elfi, App. 32124
Vorsitz: Studiengang Bildende Kunst für das Lehramt an Gymnasien: Prof. Knoche-Wendel, Elfi, App. 32124

Vertrauensdozent für ausländische Studierende: Prof. Knoche-Wendel, Elfi, App. 32124; Prof. Löffler, Adam W., App. 30005
Sicherheitsbeauftragter: Prof. Löffler, Adam W., Raum 033, App. 30005
Beauftragter für den Austausch mit Frankreich: Prof. Löffler, Adam W., Raum 033, Am Taubertsberg 6, 55099 Mainz, App. 30005

Technische(r) Mitarbeiter/in: Eger, Joachim, App. 32127; Friedrich, Robert; Dipl-Designer Matzak, Matthias, App. 33427; Paul, Ursula; Plechoc, Andrzey, App. 32691

Honorarprofessorinnen/professoren: Dr. phil. habil. Mennekes, Friedhelm, App. 32692; Schlotter, Eberhard; Starke, Helmut

Fachschaft: Engelke, Stephan, Tel. 06131 9723606; Meschenmoser, Sebastian, Tel. 06131 9729565; Werner, Johanna, Tel. 06131 232903

Lehrkörper

Professorinnen/Professoren

Hahn, Friedemann, Prof., Fachbereich 24 - Akademie für Bildende Künste (Malerei); Raum Hinterhaus, Boppstraße 26, 55118 Mainz, Tel. 06131 616658, info@friedemann-hahn.de

Hellmann, Ullrich, Prof., Fachbereich 24 - Akademie für Bildende Künste (Metallbildhauerei); Am Taubertsberg 6, 55099 Mainz, App. 32128, hellmann@mail.kunst.uni-mainz.de

Knoche-Wendel, Elfi, Prof., Fachbereich 24 - Akademie für Bildende Künste (Textil); Raum 112, Am Taubertsberg 6, 55099 Mainz, App. 32124, wendel.knoche@t-online.de

König, Günther, Prof., (emeritiert), Fachbereich 24 - Akademie für Bildende Künste; Tel. 06131 82798

Lieser, Peter G., Prof., Fachbereich 24 - Akademie für Bildende Künste (Umweltgestaltung); Raum B3, Am Taubertsberg 6, 55099 Mainz, App. 32159, lieser@mail.kunst.uni-mainz.de

Löffler, Adam W., Prof., Fachbereich 24 - Akademie für Bildende Künste (Holzgestaltung); Raum 033, Am Taubertsberg 6, 55099 Mainz, App. 30005, loeffler.verburg@freenet.de/adam@adam-loeffler.de

Nierhoff, Ansgar, Prof., Fachbereich 24 - Akademie für Bildende Künste (Bildhauerei/Skulptur); Raum UG, Raum 01, 08, Am Taubertsberg 6, 55099 Mainz, App. 30172, kln@mail.kunst.uni-mainz.de

Reiß, Wolfgang, Prof. Dr., Fachbereich 24 - Akademie für Bildende Künste (Kunstdidaktik); Raum 40, Am Taubertsberg 6, 55099 Mainz, App. 32123, wreiss@mail.kunst.uni-mainz.de

Schleicher, Harald, Prof. Dr., Fachbereich 24 - Akademie für Bildende Künste (Film); Am Taubertsberg 6, 55099 Mainz, App. 33985, schleich@mail.uni-mainz.de

Spacek, Vladimir, Prof. Dr., Fachbereich 24 - Akademie für Bildende Künste (Fotografie); Am Taubertsberg 6, 55099 Mainz, App. 32134, spacek@kunst.uni-mainz.de

Virnich, Winfried, Prof., Fachbereich 24 - Akademie für Bildende Künste (Malerei); Am Taubertsberg 6, 55099 Mainz, App. 30141, wvirnich@web.de

Vogelgesang, Klaus, Prof., Fachbereich 24 - Akademie für Bildende Künste (Zeichnung); Boppstraße 26, 55099 Mainz, Tel. 06131 6223651, kvogelgesang@yahoo.de

Zimmermann, Jörg, Prof. Dr., Fachbereich 24 - Akademie für Bildende Künste (Kunsttheorie); Raum 138 (Sprechstunde: Do. 11-12 Uhr), Am Taubertsberg 6, 55099 Mainz, App. 30006, jzimmer@mail.uni-mainz.de

Wissenschaftliche Mitarbeiterinnen/Mitarbeiter

Hahn, Martina, (Künstlerische Mitarbeiterin), Fachbereich 24 - Akademie für Bildende Künste; AmTaubertsberg 6, 55099 Mainz, App. 32129, mhahn@mail.uni-mainz.de

Hüsen, Julia, Fachbereich 24 - Akademie für Bildende Künste; Raum 041, Am Taubertsberg 6, 55099 Mainz, App. 30000

Menzel, Klaus, (Künstlerischer Mitarbeiter), Fachbereich 24 - Akademie für Bildende Künste (Grafik); Raum 6, Am Taubertsberg, 55099 Mainz, App. 30003, Menzel_Klaus@t-online.de

Zourmand, Hossein, Fachbereich 24 - Akademie für Bildende Künste; Am Taubertsberg 6, 55099 Mainz, App. 34794

Honorarprofessorinnen/professoren

Mennekes, Friedhelm, Dr. phil. habil., Fachbereich 24 - Akademie für Bildende Künste (Kultur- und Geistesgeschichte); Raum 133, Am Taubertsberg 6, 55099 Mainz, App. 32692, info@sankt-peter-koeln.de

Schlotter, Eberhard, Fachbereich 24 - Akademie für Bildende Künste; Am Taubertsberg 6, 55099 Mainz

Starke, Helmut, Fachbereich 24 - Akademie für Bildende Künste; Am Taubertsberg 6, 55099 Mainz

Lehrbeauftragte

Becker, Stefan, Dr., Fachbereich 24 - Akademie für Bildende Künste; Am Taubertsberg 6

Quiring, Markus, Fachbereich 24 - Akademie für Bildende Künste; Am Taubertsberg 6, 55099 Mainz, App. 32128

Wissenschaftliche Einrichtungen und Betriebseinheiten

Orientierungsklasse

Am Taubertsberg 6, 55122 Mainz, Tel. 30008, Fax. 35566, E-Mail: info@mail.kunst.uni-mainz.de
Lehrbeauftragte: App. 32122

Künstlerische Klassen

Am Taubertsberg 6, 55122 Mainz, Tel. 30008, Fax. 35566, E-Mail: info@mail.kunst.uni-mainz.de
Sekretariat: Tremml, Ingrid, App. 30008

Bildhauerei/Skulptur

Universitätsprofessorinnen/-professoren: Prof. Nierhoff, Ansgar, App. 30172
Werkmeister: Plechoc, Andrzey, App. 32691

Film

Am Taubertsberg 6, 55122 Mainz
Universitätsprofessorinnen/-professoren: Prof. Dr. Schleicher, Harald, App. 33985

Fotografie

Am Taubertsberg 6, 55122 Mainz
Universitätsprofessorinnen/-professoren: Prof. Dr. Spacek, Vladimir, App. 32134
technische(r) Mitarbeiter/in: Dipl-Designer Matzak, Matthias, App. 33427

Grafik

Am Taubertsberg 6, 55122 Mainz
Universitätsprofessorinnen/-professoren: Menzel, Klaus, (Künstlerischer Mitarbeiter), App. 30003

Holzgestaltung

Am Taubertsberg 6, 55122 Mainz
Universitätsprofessorinnen/-professoren: Prof. Löffler, Adam W., App. 30005**Werkmeister:** Plechoc, Andrzey, App. 32691

Malerei

Am Taubertsberg 6, 55122 Mainz, Tel. 06131-3932122, Fax. 06131-3935566
Universitätsprofessorinnen/-professoren: Prof. Hahn, Friedemann, Tel. 06131 616658; Prof. Virnich, Winfried, App. 30141

Metallbildhauerei

Am Taubertsberg 6, 55122 Mainz
Universitätsprofessorinnen/-professoren: Prof. Hellmann, Ullrich, App. 32128
Werkmeister: Plechoc, Andrzey, App. 32691

Textil/ Papier

Am Taubertsberg 6, 55122 Mainz
Universitätsprofessorinnen/-professoren: Prof. Knoche-Wendel, Elfi, App. 32124

Umweltgestaltung

Am Taubertsberg 6, 55122 Mainz
Universitätsprofessorinnen/-professoren: Prof. Lieser, Peter G., App. 32159

Zeichnung

Am Taubertsberg 6 sowie Boppstraße, Mainz
Universitätsprofessorinnen/-professoren: Prof. Vogelgesang, Klaus, Tel. 06131 6223651

Kunsttheorie
Am Taubertsberg 6, 55122 Mainz, Tel. 06131-39-32129, Fax. 06131-39-35566
Sekretariat Kunsttheorie: Maass, Bernadette, App. 32129

Universitätsprofessorinnen/-professoren: Prof. Dr. Zimmermann, Jörg, App. 30006
Wiss. Mitarbeiterinnen/Mitarbeiter: Hahn, Martina, (Künstlerische Mitarbeiterin), App. 32129

Kunstdidaktik
Am Taubertsberg 6, 55122 Mainz, Tel. 06131-39-, Fax. 06131-39-
Universitätsprofessorinnen/-professoren: Prof. Dr. Reiß, Wolfgang, App. 32123
Wissenschaftlicher Mitarbeiter: Hüsen, Julia, App. 30000

Zentrale Werkstätten
Am Taubertsberg 6, 55122 Mainz, Tel. 06131-39-, Fax. 06131-39-

Bildhauerei
Am Taubertsberg 6, 55122 Mainz, Tel. siehe Aushang, Fax. 06131-39-35566
Werkstattmeister: Plechoc, Andrzey, App. 32691

Medienlabor
Am Taubertsberg 6, 55122 Mainz, Tel. siehe Aushang, Fax. 06131-39-35566
Öffnungszeiten: 12 Stunden die Woche/ siehe Aushang

Kursangebote: Multimediale Anwendungen, Viedobearbeitung, Bildbearbeitung, Layout, Internetgestaltung - Die Kurse finden im laufenden Semester oder im Block in den Semesterferien statt und richten sich in Ihrem Angebot nach den Interessen der Studierenden. Genaue Themen und Termine siehe Aushang

Ausstattung: 6 Apple Macintosh Arbeitsplätze für digitale Bildbearbeitung, 2 PC Arbeitsplätze, digitale Video- und Fotokameras mit Zubehör, TV-Geräte, Videorekorder, Beamer, KB- und Flachbettscanner und diverse Drucker bis A3

Bibliothek Bildende Künste
Am Taubertsberg 6, 55122 Mainz, Tel. 06131-39-, Fax. 06131-39-
Bedienstete der Universität: Dipl.-Bibl. Liell, Stephanie, App. 32904; Schäfer, Monika, App. 32904
Öffnungszeiten: MO - MI 11:00 - 16:00; DO 11:00 - 15:00

Fachschaft Bildene Künste
Am Taubertsberg 6, 55122 Mainz, Tel. 06131-9729565, E-Mail: semesch@gmx.de
Ansprechpartner: Engelke, Stephan, Tel. 06131 9723606; Meschenmoser, Sebastian, Tel. 06131 9729565; Werner, Johanna, Tel. 06131 232903

Kultur- und Geistesgeschichte
Am Taubertsberg 6, 55099 Mainz, Tel. 32692, E-Mail: info@sankt-peter-koeln.de
Honorarprofessoren: Dr. phil. habil. Mennekes, Friedhelm, App. 32692

Fachbereich 24 - Akademie der Bildenden Künste

Orientierungsklasse

Orientierungsklasse N.N.
Klasse; Schein; Das Studium in der Orientierungsklasse führt die Studierenden in die Atelierarbeit und das künstlerische Experiment. Die Arbeit im Atelier der Klasse richtet sich dabei nach einer Zahl von etwa 25 SWS, nach Vorgabe des eigenen Arbeitsentwurfs. Die beiden Semester schließen jeweils in der Präsentation des Stands der Arbeit. Dabei fungiert die Ausstellung zum Ende des zweiten Semesters als Abschlussausstellung mit dem Ziel, den Zugang in die gewünschte Klasse zu erlangen.;
Zeit :ganztägig nach Vorgabe des eigenen Entwurfs; Kolloquium: dienstags 15.30 Uhr,
Exkursionen: ganztägig dienstags oder mittwochs;
Raum: Atelier der Orientierungsklasse (ehemalige Aula)

Künstlerische Klassen

Bildhauerei/ Skulptur

„Die Stoffe" Zourmand H.
Übung; Mi 18:00-19:30, 14-tägig, Räume der Klasse

Projekt - „3 kontrastierende Rauminstallationen", aufeinanderfolgende Ausstellungen werden von je 6 - 20 KünstlerInnen (Mitglieder der Klasse und Ehemalige) ab Mai 2004 realisiert.; Ausstellung; I - STOFFE II - HANDLUNGEN III - INSTALLATIONEN; 15.05.-02.08.2004 Bonn, Hauptverwaltung der IVG Immobilien AG Nierhoff A.

Raumplastik/Skulptur - Ausstellung der Skulptur - Realisation, Erörterungen, Experimente, Exkursionen; Ausstellung; 6 SWS; Do 14:00-19:00, Ateliers der Klasse Nierhoff A.

Raumplastik/Skulptur - Konzepte und Realisierungen - Einzelkorrektur Klasse; Mi 10:00 - 18:00, Ateliers der Klasse Nierhoff A.

Skulptur/Environment : Alle Stoffe, alle Dimensionen - Grundlagen und Experimente - Klassenplenum; Klasse; 3 SWS; Do, 10:00-13:00, Ateliers der Klasse Nierhoff A.

Film

Kamera: Bild Bewegung Sequenz Schleicher H.
Klasse; Do 10:00-15:00, Raum 26

Konsultationen Schleicher H.
Klasse; Di 10:00-15:00, Raum 26

Plenen Schleicher H.
Klasse; Mi 10:00-15:00, Raum 26

Fotografie

„Inspirationen" Klasse Spacek V.
Seminar; Sprechstunde: Mi 10-12, 14-tägig, R 119; Mi 18:00, R 119

„Interventionen" Klasse Spacek V.
Seminar; Sprechstunde: Mi 10-12, 14-tägig, R 119; Di 17.00; Raum 119

Bildbesprechung Spacek V.
Klasse; Di 9:30 - 17:00 ; Raum 119

Einzelkorrekturen Spacek V.
Klasse; Mi 9:30 - 18:00, Termin nach Vereinbarung; Raum 119

Technik I Matzak M.
Seminar; Mi 9:30-17:00, Raum 125

Technik II Matzak M.
Seminar; Mo 9:30-17:00, Raum 125

Technik III — Matzak M.
Seminar; Blockveranstaltung in der vorlesungsfreien Zeit, eine Woche; siehe Aushang

Grafik

Kunst denken — Menzel K.
Kolloquium; auch für Nichtmitglieder der Klasse; Mo 10:00-12:00, Raum 104

Plenum der Klasse (Di) — Menzel K.
Klasse; Di 10:00-17:00, Raum 104

Plenum der Klasse (Mo) — Menzel K.
Klasse; Mo 10:00-17:00, Raum 104

Holzgestaltung

Block Bildhauerei [„Holzblock"] — Löffler A.W.
Übung; 90 SWS; themenorientierte 14 Tage Atelier oder Exkursion in der vorlesungsfreien Zeit; siehe Aushang vor der Klasse

Elementares Bauen [„Elementar"] — Löffler A.W.
Seminar; 6 SWS; ben. Schein; Entwurf und Ausführung von Gegenständen des Gebrauchs; Do 9:00 - 15:00, Raum 033

Holzbildhauerei [„Skulptur"] — Löffler A.W.
Übung; 6 SWS; Schein; Spezifische Arbeitsweisen in Skulptur und Plastik. Arbeit mit Stammholz und Halbzeug. Diskussion der Anmutung diminuierender und konstruktiver Arbeitsspuren; Mi 13:00-18:00, R 033

Malerei

Malerei — Hahn F.
Klasse; Boppstraße 26

Zu einer Form der Farbe - Das Bild der Malerei im Kontextbezug - Das Mediale Gegenüber / Atelierstudium; Klasse; Beratung zum Studium nach persönlicher Absprache. Di, 11:00, R 18, 06131/3930141; Atelierstudium; R 17,18,19,20/21 — Virnich W.

Metallbildhauerei

Klassenprojekte — Hellmann U.
Klasse; ganztägig; Raum 25

Konzeption, Konstruktion, Montage — Hellmann U.
Klasse; 6 SWS; Di, 10:00 - 16:00, Raum n.V.; Raum 25/ 29/ 30

Technische Bedingungen künstlerischer Arbeit — Hellmann U.
Klasse; 6 SWS; Mo 10:00-16:00, Raum 29/30

Thematisches Reflektieren auf künstlerisches Arbeiten — Rabanus Ch., Quiring M.
Übung; Di ab 18:00, Raum 25

Textil/ Papier

Einführung in Papier — Knoche-Wendel E.
Vorlesung; Blockveranstaltung vom 02.08.-13.08.2004 Raum 112

Einzel- und Gruppenkorrektur — Knoche-Wendel E.
Klasse; Di 10:00-16:00 u.n.V., Raum n.V.

Klassenplenum - Konzepte — Knoche-Wendel E.
Klasse; Mi 10:00-16:00, Raum n.V.

Umweltgestaltung

Einzelkorrektur — Lieser P.G.
Seminar; 6 SWS; Do 9:00-15:00, weitere Termine n.V., Raum B2/3

Grundlagen 2 — Lieser P.G.
Klasse; Projekt „Campus"; Di 10:00-16:00, Vorbesprechung 27.04.04

Projekt: Großmarkthalle Frankfurt am Main IV — Lieser P.G.
Klasse; Gestaltung eines Kataloges; Mi 10:00-16:00

Zeichnung

Es lebe die Linie. Die Auseinandersetzung mit der Linie als bildnerisches Ausdrucksmittel und wesentliches Element in der Zeichnung; Übung; Mo 9:00 - 15:00 , Boppstrasse 26 — Vogelgesang K.

Zeichnen als verschärfte Wirklichkeitserfahrung — Vogelgesang K.
Klasse; 6 SWS; Mo 9:00-15:00, Boppstraße 26

Kunstdidaktik

1) Kreativität 2) Neue Medien im Kunstunterricht — Hüsen J.
Seminar; 1) Di 11:00-12:30, Seminarraum I 2) Di 14:00-15:30 Seminarraum I

Die Kinderzeichnung - Morphologie und Genese — Reiß W.
Seminar; 2 SWS; ben. Schein; Di 13:30-15:00, Seminarraum I

Methoden der Bildbetrachtung — Reiß W.
Seminar; 2 SWS; ben. Schein; Di 11:00-12:30, Seminarraum I

Praxisfelder des Kunstunterrichts — Reiß W.
Seminar; 2 SWS; ben. Schein; Do 14:00-15:30, Seminarraum I

Theorie und Praxis des plastischen Gestaltens in der Sek. I und Sek. II — Becker S.
Seminar; 2 SWS; ben. Schein; Mi 14:00-15:30, Hörsaal

Kunsttheorie

Einführung in kunstwissenschaftliches Arbeiten — Zimmermann J., Hahn M.
Übung; Kompaktkurs Freitag 14. und Samstag, 15. Mai 2004, Seminarraum

Farbe in der Malerei - Theorien, Analysen, Bewertungen — Zimmermann J., Hahn M.
Seminar; Mo 15:00-17:00, Hörsaal, Beginn: 3. Mai 2004

Kunst als Existential - Alberto Giacometti und Francis Bacon — Zimmermann J.
Seminar; Di 15:00-17:00, Hörsaal, Beginn 27. April 2004

Realität, Mythos und Traum im italienischen Film (Fellini, Pasolini, Antonioni); Seminar; Mo 18:00-20:00, Filmklasse, Beginn: 3. Mai 2004 — Zimmermann J.

Kultur- und Geistesgeschichte

Beratung von Einzelprojekten — Mennekes F.
Kolloquium; Mi 9:00-10:30, Raum n.V.

Besprechung von Gruppenprojekten — Mennekes F.
Kolloquium; 2 SWS; Mi 15:00-16:30, 2 SWS, Raum 133

Joseph Beuys. Innovation-Demonstration-Installation II — Mennekes F.
Vorlesung; Mi 11:00-12:30, Raum n.V.

Rede Künstler, schweige nicht! Sprechübungen für Kunststudenten/innen II — Mennekes F.
Seminar; Mi 13:00-14:30, Raum n.V.

Fachbereich 25 - Musik

Binger Straße 26, 55122 Mainz, Tel. 06131-39-32338, Fax. 06131-39-30140,
E-Mail: buettner@mail.uni-mainz.de
Dekan: Univ.-Prof. Dr. phil. Blume, Jürgen, Raum 03-322, Binger Str. 26, 55122 Mainz, App. 32338

Prodekanin: Univ.-Prof. Eder, Claudia, Raum 03-320, Binger Str. 26, 55122 Mainz, App. 30145

Dekanatsassistentin: Lauer, Carolin, Raum 03-321, Binger Str. 26, 55122 Mainz, App. 30451
Sprechzeiten: Mo. - Fr. 10:00 - 12:00 Uhr

Studien- und Prüfungsangelegenheiten: Wenkel, Birgit, Raum 03-300, Binger Str. 26, 55122 Mainz, App. 35538
Sprechzeiten: Mo. - Fr. 10:00 - 12:00 Uhr

Öffentlichkeitsarbeit: Honsack, Daniel, Raum 306, Binger Straße 26, 55122 Mainz, App. 33538

Bibliothek: Kohrn, Miriam, Binger Str. 26, 55122 Mainz, Tel. 06131 30138; Dr. phil. Krombach, Gabriela, Binger Str. 26, 55122 Mainz, App. 30137

Frauenbeauftragte: Lauer, Carolin, Raum 03-321, Binger Str. 26, 55122 Mainz, App. 30451; Dr. phil. Pfarr, Kristina, M.A., Raum 03-323, Binger Straße 26, 55122 Mainz, App. 30176

Studiengangsleitung und -koordination Bachelor of Musical Arts: Dr. phil. Pfarr, Kristina, M.A., Raum 03-323, Binger Straße 26, 55122 Mainz, App. 30176
Studiengangsleitung Lehramt an Gymnasien (Schulmusik): Univ.-Prof. Volk, Eberhard, Raum 107, Binger Str. 26, 55122 Mainz, App. 30144
Studiengangsleitung Diplom-Musiklehrer/in Klassik: Univ.-Prof. Vetre, Oscar, Raum 03-307, Binger Str. 26, 55122 Mainz, App. 30052; Univ.-Prof. Zarbock, Heinz, Raum 03-307, Binger Str. 26, 55122 Mainz, App. 30052
Studiengangsleitung Diplom-Jazz und Popularmusik / Diplom-Musiklehrer/in Jazz und Popularmusik: Soll, Hendrik, Binger Str. 26, 55122 Mainz, Tel. 0221 885583
Studiengangsleitung Diplom-Orchestermusik: Univ.-Prof. Dr. phil. Marx, Klaus, Raum 03-314, Binger Str. 26, 55122 Mainz, Tel. 02238 56721
Studiengangsleitung Diplom-Kirchenmusik: Univ.-Prof. Gnann, Gerhard, Raum 32, Binger Str. 26, 55122 Mainz, App. 30019
Studiengangsleitung Diplom-Gesang / Diplom-Musiklehrer/in Gesang: Univ.-Prof. Eder, Claudia, Raum 03-320, Binger Str. 26, 55122 Mainz, App. 30145
Studiengangsleitung Liedbegleitung/Korrepetition: Schaeffer, Burkhard, Raum 307, Binger Str. 26, 55122 Mainz, App. 30052
Studiengangsleitung Master of Musical Arts (Voice): Univ.-Prof. Eder, Claudia, Raum 03-320, Binger Str. 26, 55122 Mainz, App. 30145
Leitung MusiktheaterWerkstatt: Univ.-Prof. Dewald, Thomas, Raum 01-104, Binger Str. 26, 55122 Mainz, App. 30452
Studiengangsleitung Konzertexamen: Univ.-Prof. Zarbock, Heinz, Raum 03-307, Binger Str. 26, 55122 Mainz, App. 30052

Hausmeister: Kerz, Helmut, Raum 00256, Binger Str. 26, 55122 Mainz, App. 33611; Klein, Klaus, Raum 00256, Binger Str. 26, 55122 Mainz, App. 33611

Tonstudio: Bender, Helmut, Raum 01-250, Binger Str. 26, 55122 Mainz, App. 30017

Lehrkörper

Universitätsprofessorinnen/professoren

Blume, Jürgen, Univ.-Prof. Dr. phil., Musiktheorie (Musiktheorie/Musikwissenschaft); Raum 03-322, Binger Str. 26, 55122 Mainz, App. 32338, blume@mail.uni-mainz.de

Daus, Joshard, Univ.-Prof., Collegium musicum (Dirigieren, Collegium musicum); Raum 00.423, Gresemundweg 4, 55099 Mainz, App. 24040, collegiummusicum@mail.uni-mainz.de

Dewald, Thomas, Univ.-Prof., Klassik (Gesang); Raum 01-104, Binger Str. 26, 55122 Mainz, App. 30452, dewald@uni-mainz.de, Tel. 06131-44343

Dobner, Martin, Univ.-Prof., Klassik (Kontrabass); Raum 03-319, Binger Str. 26, 55122 Mainz, Tel. 0681 8739524, martindobner@web.de

Dreyer, Lutz, Univ.-Prof., Musiktheorie (Tonsatz/Hörschulung/Musiktheorie); Binger Str. 26, 55122 Mainz, Tel. 06131 476954, Lutz.W.Dreyer@t-online.de

Eder, Claudia, Univ.-Prof., Klassik (Gesang); Raum 03-320, Binger Str. 26, 55122 Mainz, App. 30145, C.Eder@t-online.de

Frank, Bernhard, Univ.-Prof., Klassik (Schulpraktisches Klavierspiel); Raum 02-215, Binger Str. 26, 55122 Mainz, Tel. 06132 84145, bfrank@berndfrank.com

Gavric, Dejan, Univ.-Prof., Klassik (Querflöte/Kammermusik); Raum 03-311, Binger Str. 26, 55122 Mainz, Tel. 06131 6226684, dgdejan@yahoo.de

Gnann, Gerhard, Univ.-Prof., Kirchenmusik/Orgel (Kirchenmusik, Orgel); Raum 32, Binger Str. 26, 55122 Mainz, App. 30019

Kaiser, Hans-Jürgen, Kirchenmusik/Orgel (Orgelimprovisation); Binger Straße 26, 55122 Mainz, Hans-Jürgen-Kaiser@t-online.de

Kiefer, Peter, Univ.-Prof., Klassik (Neue Musik/ Neue Medien, Leiter Elektronisches Studio); Raum 02-216, Binger Straße 26, 55122 Mainz, App. 32360, kiefer@khm.de; Kunsthochschule für Medien Köln, Peter-Welter-Platz 2, 50676 Köln, Tel. 0221-20189-228, Fax. 0221-20189-230

Marx, Klaus, Univ.-Prof. Dr. phil., Klassik (Violoncello, Kammermusik); Raum 03-314, Binger Str. 26, 55122 Mainz, Tel. 02238 56721, klamarx@mail.uni-mainz.de

Shih, Anne, Univ.-Prof., Klassik (Violine); Raum 03-312, Binger Str. 26, 55122 Mainz, Tel. 06132 431531, shih@mail.uni-mainz.de

Striegel, Ludwig, Univ.-Prof. Dr., Musikpädagogik (Didaktik der Musik/Musikerziehung); Raum Forum 2, 02/113, Binger Str. 26, 55122 Mainz, App. 23560, striegel@mail.uni-mainz.de

Vetre, Oscar, Univ.-Prof., Klassik (Klavier); Raum 03-307, Binger Str. 26, 55122 Mainz, App. 30052

Volk, Eberhard, Univ.-Prof., Übchor/Überchester (Chor- und Orchesterleitung); Raum 107, Binger Str. 26, 55122 Mainz, App. 30144

Zarbock, Heinz, Univ.-Prof., Klassik (Klavier); Raum 03-307, Binger Str. 26, 55122 Mainz, App. 30052

Wissenschaftliche Mitarbeiterinnen/Mitarbeiter

Bauer, Julia, Dr., Klassik (Gesang, Methodik/ Didaktik Gesang); Binger Str. 26, 55122 Mainz, Tel. 06133 491663, jbauer@uni-mainz.de

Grujic, Tijana, Dipl.-Sängerin, Klassik (Gesang); Binger Str. 26, 55124 Mainz, Tel. 0611 5808831, tijana-grujic@hotmail.com

Karasiak, Andreas, Klassik (Gesang); Binger Str. 26, 55122 Mainz, Tel. 06131 6279782, andreaskarasi-ak@aol.com

Krombach, Gabriela, Dr. phil., Musikwissenschaft (Musikgeschichte, Instrumentenkunde); Binger Str. 26, 55122 Mainz, App. 30137, krombach@mail.uni-mainz.de

Krombach, Gabriela, Dr. phil., Bibliothek Musik; Binger Str. 26, 55122 Mainz, App. 30137, krombach@mail.uni-mainz.de

Pfarr, Kristina, Dr. phil., M.A., Fachbereich 25 - Musik (Koordination Bachelorstudiengang Musik); Raum 03-323, Binger Straße 26, 55122 Mainz, App. 30176, pfarr@uni-mainz.de

Sandu, Olga, Klassik (Gesang); Raum 102, Binger Str. 26, 55122 Mainz

Schaeffer, Burkhard, Klassik (Liedbegleitung/Korrepetition); Raum 307, Binger Str. 26, 55122 Mainz, App. 30052

Schickedanz, Christoph, Klassik (Violine); Binger Str. 26, 55122 Mainz

Schuhmacher, Michael, Musikpädagogik (Musikpädagogik); Raum 02-107, Altes Forum, 55099 Mainz, App. 24495, schumi@uni-mainz.de; Egellstr. 6, 68167 Mannheim, Tel. 0621-35561 (privat)
Staudt, Michael, Dr. phil., Klassik (Schulpraktisches Klavierspiel); Binger Straße 26, 55122 Mainz, Tel. 02651 491587, m.staudt.piano.meyen@t-online.de
Takeda-Herms, Makiko, Klassik (Klavier); Raum 30, Binger Straße 26, 55122 Mainz

Honorarprofessorinnen/professoren

Breitschaft, Mathias, Prof., Chor/Orchester (Chorleitung); Binger Straße 26, 55122 Mainz, App. 30019
Delnon, Georges, Prof., Intendant des Staatstheaters Mainz, Szenischer Unterricht (Opernschule); Friedrichstr. 34, 55124 Mainz, Tel. 06131 2851100
Doll, Egidius, Prof. Dr., Kirchenmusik/Orgel (Orgelimprovisation); Binger Str. 26, 55122 Mainz, App. 30019

Lehrbeauftragte

Arneke, Barbara, Dipl.-Gesangspädagoge, Klassik (Gesang); Raum 101, Binger Str. 26, 55122 Mainz, Tel. 06131 611878, ABArneke@aol.com
Bachmann, Thomas, Dipl.-Musiklehrer, Jazz/Popularmusik (Jazz-Saxophon); Raum Jazzkeller, Binger Str. 26, 55122 Mainz, Tel. 06722 75136, thbachmann@freenet.de
Ballek, Daniela, Klassik (Klavier); Raum 102, Binger Str. 26, 55122 Mainz, Tel. 0611 444003
Bangs-Urban, Linda, Klassik (Saxophon); Raum 112, Binger Str. 26, 551222 Mainz, Tel. 06151 597243, lbangs@t-online.de
Bergfeld, Moritz, Dipl.-Tonmeister, Musiktheorie (Akustik/Aufnahmetechnik); Fichardstr. 51, 60322 Frankfurt/M., Tel. 069 15055744, Moritz-Bergfeld@yahoo.de
Bruschke, Klaus, Solo-Posaunist des Radio-Sinfonie-Orchesters Frankfurt, Klassik (Posaune); Binger Straße 26, 55122 Mainz, Tel. 06120 7284, Bruschke@t-online.de
Cole, Deborah Lynn, M.A., Klassik (Gesang); Am Lauterbach 60, 65232 Taunusstein, Tel. 06128 934450, Debcole@gmx.net
Dessauer, Gabriel, Kirchenmusik/Orgel (Orgel); Marktstr. 12, 65183 Wiesbaden, Tel. 0611 2364486, GDessauer@t-online.de
Diehl, Gunther, Dr., Stud. Rat, Musikpädagogik (Unterrichtspraktische Übung); Binger Straße 26, 55122 Mainz, Tel. 0611 565559
Eckes, J.J., M.A., Musiktheorie (Italienisch); Binger Str. 26, 55122 Mainz, Tel. 0611 424232, J.J.Eckes@t-online.de
Einig, Bernhard, Dr. theol., Musikwissenschaft (Liturgik, Theologische Grundlagen); Raum 00-124, Abteilung Studium und Lehre Forum 1, 55099 Mainz, App. 20032, einig@verwaltung.uni-mainz.de
Funk, Volker, Methodik/Didaktik (Unterrichtspraktische Übungen); Binger Str. 26, 55122 Mainz; Willigis-Gymnasium
Gaa, Klaus, Dipl.-Phys., Jazz/Popularmusik (Midi-Software); Raum 133, Binger Straße 26, 55122 Mainz, Tel. 0177 4633794, Klaus.Gaa@t-online.de
Gega-Dodi, Ervis, Klassik (Violine); Binger Str. 26, 55122 Mainz, Tel. 0228 3775931, ervisgega@gmx.net
Gelhausen, Alexander, Dipl.-Musikpädagoge, Jazz/Popularmusik (Jazz-Gesang); Binger Str. 26, 55122 Mainz, Tel. 0221 1390520, alexandergelhausen@gmx.de
Gießler, Alexandra, Dipl.-Sängerin/Dipl.-Musiklehrerin, Klassik (Gesang); Binger Straße 26, 55122 Mainz, Tel. 06131 478734, giesslersinging@web.de
Großmann, Andreas, Kirchenmusik/Orgel (Partiturspiel, Generalbass); Binger Str. 26, 55122 Mainz, andreas-grossmann@t-online.de
Hoefs, Peter, Klassik (Horn); Binger Str. 26, 55122 Mainz, Tel. 07071 640446, PHoefsHorn@aol.com
Hübner-Hinderling, Renate, Klassik (Alte Musik); Jakob-Steffan-Straße 12, 55122 Mainz, Tel. 06131 320993
Joksch, Olaf, Klassik (Korrepetition instrumental); Binger Str. 26, 55122 Mainz, Tel. 069 825862
Kaapke, Axel, Jazz/Popularmusik (Piano); Binger Str. 26, 55122 Mainz, Tel. 0611 9011693, axel.kaapke@t-online.de
Keuper, Joachim, Klassik (Gesang); Am alten Sportplatz 25, 55127 Mainz, Tel. 06131 556122, joco.keuper@web.de

Kiefer, Markus J., Dr., Musikpädagogik (Streicherklasse Schulmusik); Binger Straße 26, 55122 Mainz, Tel. 0611 409482, dr.markus.kiefer@web.de

Kleiner, Ulf, Jazz/Popularmusik (Jazz-Piano); Binger Str. 26, 55122 Mainz, Tel. 06131 338124, ulfkleiner@hotmail.com

Lingenfelder, Martina, Dipl.-Päd., Allgemeine Pädagogik (Musik und Bewegung); Binger Str. 26, 55122 Mainz, Tel. 06131 220715, MarLingenfelder@web.de

Lutz, Martin, Klassik (Oratorium); Wupperstr. 14, 65201 Wiesbaden, Tel. 0611 24280, m-Lutz@gmx.de

Malkmus, Heidelore, Dipl.-Päd., Szenischer Unterricht (Feldenkrais); Klein-Winternheimer Str. 14, 55127 Mainz, Tel. 06131 368232, heidimalkmus@gmx.de

Marsch, Barbara, Musikpädagogik (Klassenmusizieren für Steicher); Binger Straße 26, 55122 Mainz, Tel. 0611 841848, b.marsch@freenet.de

Menke, Bardo, OStR i. K., Musikpädagogik (Unterrichtsübung Schulmusik); Willigis-Gymnasium Mainz, Willigisplatz 2, 55116 Mainz, Tel. 06131 688686

Minden, Klaus, OStR., Methodik/Didaktik (Unterrichtspraktische Übungen); Rabanus-Maurus-Gymnasium, 117er Ehrenhof 2, 55118 Mainz, Tel. 06135 4421

Monter, Ursula, Klassik (Korrepetition); Binger Str. 26, 55122 Mainz, Tel. 06131 881117

Müller, Alfred, Kirchenmusik/Orgel (Orgel); Zum Wingert 9a, 54344 Känn, Tel. 06502 996155, alfred.mueller-kranich@t-online.de

Öhm-Kühnle, Christoph, Doktor of Musical Arts, Klassik (Klavier); Binger Str. 26, 55122 Mainz, Tel. 07032 6644

Ott, Ursula, Klassik (Gesang); Binger Str. 26, 55122 Mainz, Tel. 06133 59618

Partyka, Ed, Jazz/Popularmusik (Harmonielehre, Arrangement, Big Band); Binger Str. 26, 55122 Mainz, Tel. 0172 7314915, ed.partyka@gmx.net

Peppel, Dirk, Klassik (Querflöte); Rüppurrer Str. 35, 76137 Karlsruhe, Tel. 0721 378769, dirkpeppel@aol.com

Pfarr, Christian, M.A., Musikwissenschaft (Geschichte des Jazz und der Popularmusik); Raum 208, Binger Str. 26, 55122 Mainz, pfarr@text-und-musik.de, Tel. 06131-478684

Portugall, Wolfgang, Kirchenmusik/Orgel (Cembalo und Generalbass); Binger Str. 26, 55122 Mainz, Tel. 06355 3602

Rohn, Susanne, Kantorin, Kirchenmusik/Orgel (Orgel); Raum Orgelsaal, Binger Str. 26, 55122 Mainz, App. 106172 690784, susanne.Rohn@t-online.de; Dorotheenstraße 3, 61348 Bad Homburg

Sahler, Gernot, Klassik (Musikalische Leitung Musiktheaterwerkstatt); Binger Str. 26, 55122 Mainz

Sano, Manami, Klassik (Korrepetition Querflöte); Binger Straße 26, 55122 Mainz, Tel. 069 83832771, misano@t-online.de

Sasse, Martin, Dipl.-Musiker, Jazz/Popularmusik (Jazz-Piano); Raum 43, Binger Str. 26, 55122 Mainz, Tel. 0221 2720060, martin_sasse@t-online.de

Schlosser, Axel, Dipl.-Musiker, Jazz/Popularmusik (Jazz-Trompete); Binger Str. 26, 55122 Mainz, Tel. 069 95630927, axelschlosser@web.de

Schmitt, Christian, Kirchenmusik/Orgel (Orgel); Hammerweg 1a, 65307 Bad Schwalbach, Tel. 06124 721149, schmitt-engelstadt@t-online.de

Schönmehl, H.-O., Jazz/Popularmusik (Jazz-Piano); Binger Str. 26, 55122 Mainz, Tel. 06133 5621, Mike.Schoenmehl@t-online.de

Schwantner, Petra, Klassik (Klarinette); Binger Straße 26, 55122 Mainz, Tel. 06357 989324, mschwantner@ngi.de

Schwarz, Franz-Josef, Dr. phil., Musikwissenschaft (Musikbibliographie); c/o Peter-Cornelius-Konservatorium, Klarastr. 4, 55116 Mainz, Tel. 06131 122566, dr.franz-josef.schwarz@stadt.mainz.de

Segner, Frank, Studienrat, Methodik/Didaktik (Unterrichtspraktische Übung); Binger Str. 26, 55122 Mainz, Tel. 06136 85156, frank.segner@mainz.netsurf.de

Sieren, Rolf, Klassik (Klavier); Binger Str. 26, 55122 Mainz, Tel. 06131 957826

Soll, Hendrik, Jazz/Popularmusik (Jazz-Piano); Binger Str. 26, 55122 Mainz, Tel. 0221 885583, hendrik-soll@gmx.de

Stefanski, Janusz-Maria, Jazz/Popularmusik (Jazz-Schlagzeug); Falkensteinerstr. 6, 61462 Königstein/Ts., Tel. 06174 22944

Stern, Elena, Klassik (Klavier); Binger Str. 26, 55122 Mainz, Tel. 069 5486654, elevic@freenet.de

Teupke, Gordian, Klassik (Korrepetition); Binger Straße 26, 55122 Mainz, Tel. 06131 212517
Ventulett, Karl, Klassik (Fagott, Collegium musicum, Kammermusik); Binger Straße 26, 55122 Mainz, Tel. 06047 68222, kventulett@aol.com
von Kaphengst, Christian, Jazz/Popularmusik (Jazz-Kontrabass, Jazz-E-Bass); Binger Straße 26, 55122 Mainz, Tel. 0221 342266, kaphengst@gmx.de
von Knebel, Irina, Klassik (Klavier); Binger Straße 26, 55122 Mainz, Tel. 069 95090893
Wanek, Agathe, Klassik (Klavier); Raum 102/103, Binger Straße 26, 55122 Mainz, Tel. 06131 331646
Wendel, Christoph, Dipl.-Musiker, Klassik (Gesang/ Stimmbildung); Binger Straße 26, 55122 Mainz, Tel. 06131 366787
Wolf, Stefanie, Musiktheorie (Vorbereitungskurs Eignungsprüfung - Musiktheorie); Binger Str. 26, 55122 Mainz, Tel. 06131 468912, stefaniewolf02@aol.com

Wissenschaftliche Einrichtungen und Betriebseinheiten

Künstlerische Ausbildung

Binger Straße 26, 55122 Mainz, Tel. 06131-39-35538, Fax. 06131-39-30146,
E-Mail: wenkel@mail.uni-mainz.de

Klassik

Binger Straße 26, 55122 Mainz
Bedienste der Universität
Universitätsprofessorinnen/-professoren: Univ.-Prof. Dewald, Thomas, Raum 01-104, App. 30452; Univ.-Prof. Dobner, Martin, Raum 03-319, Tel. 0681 8739524; Univ.-Prof. Eder, Claudia, Raum 03-320, App. 30145; Univ.-Prof. Frank, Bernhard, Raum 02-215, Tel. 06132 84145; Univ.-Prof. Gavric, Dejan, Raum 03-311, Tel. 06131 6226684; Univ.-Prof. Kiefer, Peter, Raum 02-216, App. 32360; Univ.-Prof. Dr. phil. Marx, Klaus, Raum 03-314, Tel. 02238 56721; Univ.-Prof. Shih, Anne, Raum 03-312, Tel. 06132 431531; Univ.-Prof. Vetre, Oscar, Raum 03-307, App. 30052; Univ.-Prof. Zarbock, Heinz, Raum 03-307, App. 30052
Wiss. Mitarbeiterinnen/Mitarbeiter: Dr. Bauer, Julia, Tel. 06133 491663; Dipl.-Sängerin Grujic, Tijana, Tel. 0611 5808831; Karasiak, Andreas, Tel. 06131 6279782; Sandu, Olga; Schaeffer, Burkhard, App. 30052; Schickedanz, Christoph; Dr. phil. Staudt, Michael, Tel. 02651 491587; Takeda-Herms, Makiko
Lehrbeauftragte: Arneke, Barbara, Dipl.-Gesangspädagoge, Tel. 06131 611878; Ballek, Daniela, Tel. 0611 444003; Bangs-Urban, Linda, Tel. 06151 597243; Bruschke, Klaus, Solo-Posaunist des Radio-Sinfonie-Orchesters Frankfurt, Tel. 06120 7284; Cole, Deborah Lynn, M.A., Tel. 06128 934450; Gega-Dodi, Ervis, Tel. 0228 3775931; Dipl.-Sängerin/Dipl.-Musiklehrerin Gießler, Alexandra, Tel. 06131 478734; Hoefs, Peter, Tel. 07071 640446; Hübner-Hinderling, Renate, Tel. 06131 320993; Joksch, Olaf, Tel. 069 825862; Keuper, Joachim, Tel. 06131 556122; Lutz, Martin, Tel. 0611 24280; Monter, Ursula, Tel. 06131 881117; Doktor of Musical Arts Öhm-Kühnle, Christoph, Tel. 07032 6644; Ott, Ursula, Tel. 06133 59618; Peppel, Dirk, Tel. 0721 378769; Sahler, Gernot; Sano, Manami, Tel. 069 83832771; Schwantner, Petra, Tel. 06357 989324; Sieren, Rolf, Tel. 06131 957826; Stern, Elena, Tel. 069 5486654; Teupke, Gordian, Tel. 06131 212517; von Knebel, Irina, Tel. 069 95090893; Wanek, Agathe, Tel. 06131 331646; Dipl.-Musiker Wendel, Christoph, Tel. 06131 366787

Jazz/Popularmusik

Binger Straße 26, 55122 Mainz
Bedienste der Universität
Lehrbeauftragte: Bachmann, Thomas, Dipl.-Musiklehrer, Tel. 06722 75136; Dipl.-Phys. Gaa, Klaus, Tel. 0177 4633794; Gelhausen, Alexander, Dipl.-Musikpädagoge, Tel. 0221 1390520; Kaapke, Axel, Tel. 0611 9011693; Kleiner, Ulf, Tel. 06131 338124; Partyka, Ed, Tel. 0172 7314915; Sasse, Martin, Dipl.-Musiker, Tel. 0221 2720060; Dipl.-Musiker Schlosser, Axel, Tel. 069 95630927; Schönmehl, H.-O., Tel. 06133 5621; Soll, Hendrik, Tel. 0221 885583; Stefanski, Janusz-Maria, Tel. 06174 22944; von Kaphengst, Christian, Tel. 0221 342266

Kirchenmusik/Orgel
Binger Straße 26, 55122 Mainz, Tel. 06131 - 3930019, Fax. 06131 - 3930142
Universitätsprofessorinnen/-professoren: Univ.-Prof. Gnann, Gerhard, Raum 32, Binger Str. 26, 55122 Mainz, App. 30019; Kaiser, Hans-Jürgen
Honorarprofessoren: Prof. Breitschaft, Mathias, Binger Straße 26, 55122 Mainz, App. 30019; Prof. Dr. Doll, Egidius, Binger Str. 26, 55122 Mainz, App. 30019
Lehrbeauftragte: Dessauer, Gabriel, Marktstr. 12, 65183 Wiesbaden, Tel. 0611 2364486; Großmann, Andreas, Binger Str. 26, 55122 Mainz; Müller, Alfred, Zum Wingert 9a, 54344 Känn, Tel. 06502 996155; Rohn, Susanne, Kantorin, Raum Orgelsaal, Binger Str. 26, 55122 Mainz, App. 106172 690784

Szenischer Unterricht
Binger Straße 26, 55122 Mainz
Honorarprofessoren: Prof. Delnon, Georges, Intendant des Staatstheaters Mainz, Friedrichstr. 34, 55124 Mainz, Tel. 06131 2851100
Lehrbeauftragte: Dipl.-Päd. Malkmus, Heidelore, Tel. 06131 368232; Sahler, Gernot

Musiktheorie/Musikwissenschaft
Binger Straße 26, 55122 Mainz, Tel. 06131-39-35538, Fax. 06131-39-30146

Musiktheorie
Binger Straße 26, 55122 Mainz
Bedienstete der Universität
Universitätsprofessorinnen/-professoren: Univ.-Prof. Dr. phil. Blume, Jürgen, App. 32338; Univ.-Prof. Dreyer, Lutz, Tel. 06131 476954
Lehrbeauftragte: Dipl.-Tonmeister Bergfeld, Moritz, Tel. 069 15055744; Eckes, J.J., M.A., Tel. 0611 424232; Wolf, Stefanie, Tel. 06131 468912

Musikwissenschaft
Binger Straße 26, 55122 Mainz
Bedienstete der Universität
Wiss. Mitarbeiterinnen/Mitarbeiter: Dr. phil. Krombach, Gabriela, App. 30137
Lehrbeauftragte: Dr. theol. Einig, Bernhard, App. 20032; Pfarr, Christian, M.A.; Dr. phil. Schwarz, Franz-Josef, Tel. 06131 122566

Musikpädagogik
Binger Straße 26, 55122 Mainz, Tel. 06131-39-35538, Fax. 06131-39-30146

Elementare Musikpädagogik
Binger Straße 26, 55122 Mainz
Bedienstete der Universität
Lehrbeauftragte: Tel. 06131 471205; Tel. 0611

Allgemeine Pädagogik
Binger Straße 26, 55122 Mainz
Bedienstete der Universität
Lehrbeauftragte: Lingenfelder, Martina, Dipl.-Päd., Tel. 06131 220715
Sprechzeiten: Mo. - Fr. 8.00 -10.00

Musikpädagogik
Binger Straße 26, 55122 Mainz
Bedienstete der Universität
Universitätsprofessorinnen/-professoren: Univ.-Prof. Dr. Striegel, Ludwig, App. 23560
Wiss. Mitarbeiterinnen/Mitarbeiter: Schuhmacher, Michael, App. 24495
Lehrbeauftragte: Dr. Diehl, Gunther, Stud. Rat, Tel. 0611 565559; Dr. Kiefer, Markus J., Tel. 0611 409482; Marsch, Barbara, Tel. 0611 841848; OStR i. K. Menke, Bardo, Tel. 06131 688686

Methodik/Didaktik
Binger Straße 26, 55122 Mainz
Bedienstete der Universität
Lehrbeauftragte: Funk, Volker; Minden, Klaus, OStR., Tel. 06135 4421; Studienrat Segner, Frank, Tel. 06136 85156

Ensembles/Chor/Orchester
Binger Straße 26, 55122 Mainz, Tel. 06131-39-35538, Fax. 06131-39-30146

Chor/Orchester
Binger Straße 26, 55122 Mainz
Bedienstete der Universität
Universitätsprofessorinnen/-professoren: Univ.-Prof. Daus, Joshard, App. 24040; Univ.-Prof. Volk, Eberhard, App. 30144
Hochschuldozentinnen/-dozenten: Tel. 0621 3391446

Übchor/Überchester
Binger Straße 26, 55122 Mainz

Combo/Bigband

Jazz/Rock/Pop-Chor

Collegium musicum
Gresemundweg 4, 55099 Mainz, Tel. 06131-39-24040, Fax. 06131-39-24039, E-Mail: collegiummusicum@uni-mainz.de
Leiter: Univ.-Prof. Daus, Joshard, App. 24040
Chor: Univ.-Prof. Daus, Joshard, App. 24040
Textfeld: [Collegium musicum]http://www.europachorakademie.de

Bibliothek Musik
Binger Straße 26, 55122 Mainz, Tel. 06131-39-3 01 38, Fax. 06131-39-3 01 46
Kontakt: Kohrn, Miriam, Tel. 06131 30138

Fachschaft Musik
Binger Straße 26, 55122 Mainz, Tel. 06131-39-3 52 97, Fax. 06131-39-3 01 46

Fachbereich 25 - Musik

Künstlerische Ausbildung

Klassik

Streichinstrumente

Orchesterstudien Viola — Grooß D.
Übung; 2 SWS; Schein; Mi, 16:00 - 18:30, R 8

Orchesterstudien Violine — Lorenz K.
Übung; 2 SWS; Schein; Mi, 17:00 - 18:30, R 208

Liedbegleitung/Korrepetition

Korrepetition und Klavierauszugspiel für Pianisten — Schaeffer B.
Übung; 1 SWS; Do, 12:00 - 13:00, Raum n.V.; R 209

Liedgestaltung für Sänger und Pianisten — Schaeffer B.
Übung; 3 SWS; Schein; Fr, 10:30 - 13:00, Raum n.V.; Konzertsaal

Liedklasse — Schaeffer B.
Übung; 2 SWS; Schein; Do, 14:30 - 16:00, Raum n.V.; Konzertsaal

Neue Musik

Musik der Gegenwart / Kammermusik — Reichert M.
Übung; 2 SWS; Do, 10:00 - 19:30, R 108; Termine n. V.

Kirchenmusik/Orgel

Gregorianik I — Koch L.
Vorlesung; 1 SWS; Di, 14:15 - 15:00, R 5

Gregorianik II — Koch L.
Vorlesung; 1 SWS; Di, 9:15 - 10:00, R 5

Gregorianik III — Koch L.
Vorlesung; 1 SWS; Di, 10:15 - 11:00, R 5

Gregorianik IV — Koch L.
Vorlesung; 1 SWS; Di, 13:15 - 14:00, R 5

Neues Geistliches Lied — Frank B.
Übung; 1 SWS; Di, 10:00 - 10:45, R 215

Orgelstilkunde — Gnann G.
LV; 2 SWS; J.S.Bach: Einflüsse aus Cantata, Concerto & Kammermsuik in Bachs Orgelwerk, Schübler-Choräle BWV 645, 650 und freie Werke; Di, 16:00 - 17:30, R 49

Musiktheorie/Musikwissenschaft

Musiktheorie

Einführung in die Kompositionstechniken des 20. Jahrhunderts — Blume J.
Vorlesung; 1 SWS; Schein; Mo, 13:15 - 14:00, R 208

Neue Satztechniken: Hindemith und Messiaen — Blume J.
LV; 1 SWS; Schein; Di, 15:00 - 15:45, R 2

Formenlehre

Formenlehre: Sonate und Lied — Dreyer L.
LV; 2 SWS; Schein; Mo, 11:00 - 12:30, R 208

Instrumentenkunde

Instrumentenkunde — Krombach G.
Vorlesung; 1 SWS; Mi, 9:00 - 9:45, R 208

Werkanalyse

Werkanalyse: Das Liedschaffen von W. A. Mozart — Dreyer L.
LV; 2 SWS; Schein; Di, 16:00 - 17:30, R 208

Musikwissenschaft

Musikgeschichte

Jazzgeschichte — Pfarr Ch.
Vorlesung; 2 SWS; Mo, 18:00 - 19:30, R 208

Musikgeschichte im Überblick I — Krombach G.
Vorlesung; 2 SWS; Mi, 12:30 - 14:00, R 208

Musikgeschichte: Kirchenmusik — Krombach G.
Vorlesung; 2 SWS; Do, 9:00 - 10:30, R 112

Musikgeschichte: Klavier/Kammermusik I — Krombach G.
Vorlesung; 2 SWS; Mi, 10:15 - 11:45, R 208

Musikgeschichte: Oper/Oratorium I — Krombach G.
Vorlesung; 2 SWS; Di, 9:00 - 10:30, R 208

Musikgeschichte: Orchestermusik I — Krombach G.
Vorlesung; 2 SWS; Di, 11:15 - 12:45, R 208

Musikgeschichte: Repetitorium für Prüfungskandidaten — Krombach G.
Vorlesung; 1 SWS; Mo, 12:00 - 12:45, R 112

Musikpädagogik

Musikpädagogik

Musikpädagogik

Crossover [Projekt] — Striegel L.
Projektseminar; 2 SWS; ben. Schein; Mi, 8:15 - 9:45, Raum n.V.; Alter Musiksaal

Didaktik der Musikgeschichte — Striegel L.
Hauptseminar; 2 SWS; ben. Schein; Di, 8:15 - 9:45, Raum n.V.; Alter Musiksaal

Didaktische Werstatt - Musikunterricht — Schuhmacher M.
Übung; 1 SWS; Teilnahme nach Eintrag in aushängende Liste; Do, 13:00 - 13:45, Raum n.V.; Alter Musiksaal, Forum

Didaktische Werstatt - Musikunterricht — Schuhmacher M.
Übung; 1 SWS; Teilnahme nach Eintrag in aushängende Liste; Do, 12:15 - 13:00, Raum n.V.; Alter Musiksaal, Forum

Einführung in die Unterrichtspraxis [Einführung] Striegel L.
Seminar; 2 SWS; ben. Schein; Pflichtverantsaltung für Neustudierende; Di, 10:15 - 11:45, Raum n.V.; Alter Musiksaal

Klassenmusizieren mit Blasinstrumenten [Teil 1]
Seminar; 2 SWS; Bitte in Liste eintragen - Aushang beachten!;
Do 14:15 - 15:45 Raum n.V. Schuhmacher M.
Schuhmacher B.

Musikdidaktik im Überblick [Musikdidaktik]
Repetitorium; 2 SWS; Repetitorium für Examenskandidaten, Belegung als Hauptseminar möglich;
Di 12:15 - 13:45 Raum n.V. Striegel L.

Pop und Rockmusik in der Schule Schuhmacher M.
Seminar; 2 SWS; Teilnahme nach Eintrag in ausgehängte Liste!; Mi, 14:15 - 15:45, Raum n.V.; Alter Musiksaal, Forum

Praktikumsbetreung Schuhmacher M.
Übung; 2 SWS; Empfohlen für alle Studierende, die ein Praktikum absolvieren; Zeit und Ort nach Absprache, Bitte vorherige Anmaldung

Übekurs zum Seminar „Klassenmusizieren mit Blasinstrumenten" Schuhmacher M.
Übung; 1 SWS; Nur für TeilnehmerInnen des Seminars „Klassenmusizieren mit Blasinstrumenten"; 16:00 - 16:45, Raum n.V.; Alter Musiksaal, Forum

Übekurs zum Seminar „Pop- und Rockmusik in der Schule" Schuhmacher M.
Übung; 1 SWS; Nur für TeilnehmerInnen an Seminar „Pop- und Rockmusik in der Schule"; Mi, 16:00 - 16:45, Raum n.V.; Alter Musiksaal, Forum

Unterrichtspraktische Übung Schuhmacher M.
LV; Blockpraktikum an der Integrierten Gesamtschule in Ludwigshafen-Oggersheim; Bitte um Anmeldung unter schumi@uni-mainz.de

Methodik/Didaktik

Methodik/Didaktik Instrumental

Didaktik und Methodik des Orgelunterrichtes Doll E.
Seminar; 2 SWS; Schein; Die Lehrveranstaltung findet 14tägig statt.; Mi, 10:30 - 12:00, R 49

Ensembles/Chor/Orchester

Chor/Orchester

Ensemble-Leitung
LV; Ensemble-Leitung Chor und Orchester für alle Studiengänge;
Zeit/Ort n.V. Daus J.

Jazz/Rock/Pop-Chor

Rock-/Pop-/Jazzchor
Übung; 2 SWS; Schein;
Mo 19:30 - 21:30 Raum n.V. Frank B.

Collegium musicum

Chor des Collegium musicum [Chor]
LV; 4 SWS; Schein; offen für alle Angehörigen der Universität; Alte Mensa, Beginn: erste Semesterwoche

Mi	19:00 - 22:00	Atrium Mini	Daus J.

Chorsängerausbildung [Chor]
LV; für Studierende aller Fachbereiche;

	Zeit/Ort n.V.		Daus J.

Collegium musicum [CM]
LV;

	Zeit/Ort n.V.		Daus J.

EuropaChorAkademie und Bachensemble [Chor]
LV; Teilnahme auf Anfrage;

	Zeit/Ort n.V.		Daus J.

Orchester des Collegium musicum [Orchester]
LV; 4 SWS; Schein; offen für alle Angehörigen der Universität; Alte Mensa
Beginn: erste Semesterwoche

Di	19:00 - 22:00	Atrium Mini	Daus J.

Fachbereich 26 - Sport

Albert-Schweitzer-Straße 22, 55099 Mainz, Tel. 06131-39-23506, Fax. 06131-39-23525,
E-Mail: dekanat.sport@uni-mainz.de
Dekan: Univ.-Prof. Dr. phil. habil. Letzelter, Manfred, Raum 102, App. 23503
Prodekan: Univ.-Prof. Dr. phil. Augustin, Dieter, Raum 114, App. 23514
Verwaltungsleiter: Dipl.-Betriebsw. (FH) Reinemann, Thorsten, Raum 106, App. 23505
Dekanat: Engel, Martina, Raum 105, App. 20152; Klett, Brunhilde, Raum 105, App. 23506
Öffnungszeiten: Mo - Do 8.30 - 12.00, 13.45 - 16.00, Fr 8.30 - 12.00
Prüfungsamt: Forneck, Gisela, Raum 108, App. 23516
Öffnungszeiten: Mo - Fr 10.00 - 12.00
Technischer Leiter: Duks, Wilfried, Raum 110, App. 23507

Frauenbeauftragte: Wessel-Therhorn, Dörte, Raum 01-117 MzH, App. 23743
Sprechzeiten: Mi 12-13, Fr 10-11 und nach Vereinbarung

Studienfachberatung: Dipl.-Sportlehrer Ott, Friedemann, Raum 01 Anbau I SH, App. 23854

Prüfungsausschuss
Vorsitzender: Univ.-Prof. Dr. med. Ulmer, Hans-Volkhart, Raum 2/3, App. 23583
Stellvertretender Vorsitzender: Univ.-Prof. Dr. phil. Augustin, Dieter, Raum 114, App. 23514
Mitglieder: Dr. Sportwiss. Freitag, Werner, Ak.ORat, Raum Schwimmhalle, App. 25413

Vertrauensdozent für ausländische Studierende: Univ.-Prof. Dr. med. Jung, Klaus, Raum 12, App. 23587

Sprechzeiten: nach Vereinbarung

Mitglieder des Fachbereichsrats: Univ.-Prof. Dr. phil. Augustin, Dieter, App. 23514; Dr. sportwiss. Burger, Ronald, dipl.-sportwiss., App. 23805; Drach, Silke, App. 21014; Fischer, Jan, App. 21014; Univ.-Prof. Dr. med. Jung, Klaus, App. 23587; Univ.-Prof'in Dr. phil. habil. Letzelter, Helga, App. 23515; Univ.-Prof. Dr. phil. habil. Letzelter, Manfred, App. 23503; Univ.-Prof. Dr. phil. Dr. soc. Messing, Manfred, App. 23504; Univ.-Prof. Dr. phil. Müller, Norbert, App. 23510; Dipl.-Sportlehrer Ott, Friedemann, App. 23854; Univ.-Prof. Petter, Willi, App. 25596; Dr. Sportwiss. Scholl, Helmut, Ak.ORat, App. 23584; Univ.-Prof. Dr. med. Ulmer, Hans-Volkhart, App. 23583
Physiotherapie: Menzer, Franz, Raum 4 A, App. 23582

Telefonnummern der jeweiligen Sportanlagen: Banihashemi, Asgar, Raum Schwimmbad, App. 23591; Neuburger, Gerd, Raum Schwimmbad, App. 23591; Niederberger, Udo, Raum Spielhalle, App. 23593; Raab, Dieter, Raum Spielhalle, App. 23593; Schwarz, Hans-Werner, Raum Mehrzweckhalle, App. 23580; Sitschewski, Jürgen, App. 23159; Vuckovic, Vilhelmina, Raum Große Halle, App. 23599; Wolf, Wilfried, Raum Mehrtweckhalle, App. 23580

Lehrkörper

Professorinnen/Professoren

Augustin, Dieter, Univ.-Prof. Dr. phil., Abt. Theorie und Praxis der Sportarten - Individualsportarten (Abteilungsleiter, Fachgebiete Trainingswissenschaft, Didaktik Leichtathletik, Didaktik Fussball); Raum 114, App. 23514, daugustin@mail.uni-mainz.de

Jung, Klaus, Univ.-Prof. Dr. med., Abt. Sportmedizin (Abteilungsleiter, Fachgebiete Innere Medizin, Sportmedizin); Raum 12, App. 23587, kjung@mail.uni-mainz.de

Letzelter, Helga, Univ.-Prof'in Dr. phil. habil., Abt. Theorie und Praxis der Sportarten - Mannschaftssportarten (Abteilungsleiterin, Fachgebiete Trainingswissenschaft, Didaktik Leichtathletik, Didaktik Sportspiele); Raum 103, App. 23515, Hletzelt@mail.uni-mainz.de

Letzelter, Manfred, Univ.-Prof. Dr. phil. habil., Abt.Trainings- und Bewegungslehre (Abteilungsleiter, Sportwissenschaft, Trainingswissenschaft); Raum 102, App. 23503, emetzler@uni-mainz.de

Messing, Manfred, Univ.-Prof. Dr. phil. Dr. soc., Abt. Sportgeschichte und -soziologie (Abteilungsleiter, Sportsoziologie); Raum 00-119 MzH, App. 23504

Müller, Norbert, Univ.-Prof. Dr. phil., Abt. Sportgeschichte und -soziologie (Sportgeschichte, Leichtathletik, Behindertensport); Raum 113, App. 23510, Muellernorbert@hotmail.com

Petter, Willi, Univ.-Prof., Abt. Sportpädagogik und -didaktik (Abteilungsleiter Hochschulsport, Abteilungsleiter Sportpädagogik und-didaktik, Fachgebiet Sportpädagogik); Raum 06 Anbau I SH, App. 25596, Petter@mail.uni-mainz.de, Tel. 06131-39-25596

Salomon, Hermann, Univ.-Prof., Abt. Sportpädagogik und -didaktik (Angewandte Sportpädagogik, Lehrpraktische Studien, Didaktik Leichtathletik); Raum 102 Anbau II SH, App. 23517

Ulmer, Hans-Volkhart, Univ.-Prof. Dr. med., Abt. Sportphysiologie (Abteilungsleiter, Fachgebiete Sportphysiologie, Angewandte Physiologie); Raum 2/3, App. 23583, Sportphysiologie@mail.uni-mainz.de

Entpflichtete/ i. R. befindliche Professorinnen/Professoren

Hahmann, Heinz, Dr. rer. nat., Abt. Sportpädagogik und -didaktik (Sportpädagogik, Sonderpädagogik, Rehabilitations- und Behindertensport, Sportförderunterricht)

Privatdozentinnen/Privatdozenten

Steinmann, Werner, PD Dr. sportwiss. habil., Ak. Dir., Abt.Trainings- und Bewegungslehre (Fachgebiet Trainings- und Bewegungswissenschaft); Raum 111, App. 23745, steinman@uni-mainz.de

Dozentinnen/Dozenten und Lehrkräfte für besondere Aufgaben

Dane, Wolfgang, Dipl.-Sportlehrer, Abt. Allgemeiner Hochschulsport; Raum 103 Anbau II SH, App. 23511, dane@mail.uni-mainz.de

Schaper, Axel, Dr. Sportwiss., Ak. Rat, Abt. Allgemeiner Hochschulsport (Allgemeiner Hochschulsport, Didaktik Basketball); Raum 03 Anbau I SH, App. 25127, Aschaper@mail.uni-mainz.de

Schuberth, Edgar, Dipl.-Sportlehrer, Abt. Allgemeiner Hochschulsport; Raum 08 Anbau I SH, Albert-Schweitzer-Straße22, 55128 Mainz, App. 23597, ahs@uni-mainz.de

Wissenschaftliche Mitarbeiterinnen/Mitarbeiter

Aust, Friedhelm, Dipl.-Sportlehrer, Ak.ORat, Didaktik Fußball; Raum 01 GH, App. 23581

Burger, Ronald, Dr. sportwiss., dipl.-sportwiss., Abt.Trainings- und Bewegungslehre (Biomechanik, Trainings- und Bewegungslehre); Raum 103 Berno-Wischmann-Haus, App. 23805, burger@mail.uni-mainz.de

Eggers, Ralf, dipl.-sportwiss., Abt.Trainings- und Bewegungslehre (Trainingswissenschaft, Leistungsdiagnostik); Raum 05 GH, App. 23589, reggers@mail.uni-mainz.de

Findeisen, Karl-Heinz, Dipl.-Sportlehrer, Dipl.-Pädagoge, Ak.ORat, Didaktik Schwimmen (Didaktik Schwimmen, Didaktik Wasserspringen, Kurse, Rettungslehre); Raum Schwimmhalle, App. 23853, Ski-wasser@gmx.de

Freitag, Werner, Dr. Sportwiss., Ak.ORat, Didaktik Schwimmen (Didaktik Schwimmen, Kurse); Raum Schwimmhalle, App. 25413, Freitag@mail.uni-mainz.de

Gentz, Dorothea, Dipl.-Sportlehrerin, Ak.ORätin, Didaktik Gymnastik (Didaktik Gymnastik, Didaktik Tanz, Darstellendes Spiel); Raum 01-113 MzH, App. 23742

Gerhardy, Alexandra, Abt. Sportgeschichte und -soziologie; Raum 00-117 MzH, App. 25414, Albert-Schweitzer-Straße 22, 55099 Mainz

Hinkel, Manfred, Dipl.-Sportlehrer, Dipl.-Pädagoge, Didaktik Handball (Didaktik Sportspiele); Raum 07 Anbau I SH, App. 23508, hinkel@mail.uni-mainz.de

Lachtermann, Ella, Dr. med., Abt. Sportmedizin (Sportmedizin, Anatomie, 1.Hilfe); Raum 5, App. 20148, lachterm@mail.uni-mainz.de

Mahkorn, Mariette, Dipl.-Sportlehrerin, Didaktik Gerätturnen; Raum 01-115 MzH, App. 23518, Mahkorn@mail.uni-mainz.de
Ott, Friedemann, Dipl.-Sportlehrer, Abt. Sportpädagogik und -didaktik (Angewandte Sportpädagogik, Lehrpraktische Studien, Studienschwerpunkt Freizeitsport, Wahlpflichtfächer, Didaktik: Tennis, Skilauf, Wassersport,); Raum 01 Anbau I SH, App. 23854, frott@mail.uni-mainz.de
Scholl, Helmut, Dr. Sportwiss., Ak.ORat, Didaktik Volleyball (Didaktik Volleyball, Statistik); Raum 01-119 MzH, App. 23584, helmut@mail.uni-mainz.de
Schumann-Schmid, Brunhilde, Dr.Sportwiss., Abt. Sportmedizin (Präventions-, Rehabilitations- und Seniorensport); Raum Zi. 03 Große Halle, App. 23520, schumann@mail.uni-mainz.de
Swoboda, Herbert, Dipl.Sportlehrer, Didaktik Leichtathletik (Didaktik Leichtathletik, Didaktik Tennis); Raum 01-119 GH, App. 23509, hebswo@gmx.de
Wessel-Therhorn, Dörte, Didaktik Gymnastik (Didaktik Tanz); Raum 01-117 MzH, App. 23743, Wesselth@mail.uni-mainz.de

Nichtbedienstete Professorinnen/Professoren

Steeger, Dieter, Dr. med. habil., Abt. Sportphysiologie; Orthopädische Klinik Lindenlohe, 92421 Schwandorf, Tel. 09431 888601

Lehrbeauftragte

Bauer, Volker, Fachbereich 26 - Sport (Tischtennis)
Bürckbüchler, Achim, Fachbereich 26 - Sport (Didaktik Badminton)
Coman, Reghina, Abt. Sportmedizin; Raum 14a, App. 23531
Desch, Michael, Didaktik Fußball
Dillenberger, Susanne, Didaktik Leichtathletik
Emrich, Eike, Univ.-Prof. Dr. phil. habil., Fachbereich 26 - Sport (Sportsoziologie)
Engel-Korus, Dirk, Didaktik Gerätturnen
Gebel, Reinhard, Dipl. Sportlehrer, Abt. Sportmedizin
Hahn, Erwin, Dipl.Psych., Fachbereich 26 - Sport (Sportpsychologie)
Hattig, Fritz, Dr., Fachbereich 26 - Sport (Sport und Medien)
Hecklau-Seibert, Sabine, Dr. phil., Fachbereich 26 - Sport (Psychomotorik)
Joisten, Karen, Dr. phil. habil., Fachbereich 26 - Sport (Sportphilosophie)
Kaadtmann, Peter, Abt. Sportgeschichte und -soziologie
Knappmann, Jürgen, Dr.med., Fachbereich 26 - Sport (Orthopädie, Sportmedizin); Tel. 06131 231918
Knopper, Peter, Didaktik Gerätturnen
Kuntz, Dietmar, Didaktik Basketball
Langen, Tim, Dipl.-Sportwiss., Didaktik Basketball
Loch, Frank, Abt. Sportgeschichte und -soziologie (Rudern)
Lochmann, Martin, Fachbereich 26 - Sport (Didaktik Basketball)
Lochmann, Martin, Studienrat, Didaktik Basketball
Macsenaere, Michael, Dr., Abt. Sportpädagogik und -didaktik
Menzer, Franz, Abt. Sportphysiologie (Sportphysiotherapeut); Raum 4 A, App. 23582
Neuburger, Gerd, Fachbereich 26 - Sport (Rettungslehre Schwimmen); Raum Schwimmbad, App. 23591
Raschig, Bettina, Fachbereich 26 - Sport (Badminton)
Sauerwein-Graetz, Kerstin, Fachbereich 26 - Sport (Rollstuhlsport)
Schmid, Jan Peter, Fachbereich 26 - Sport (Freizeitsport)
Tauber, Hermann, Stud. Dir., Fachbereich 26 - Sport (Didaktik Volleyball, Org. von Schulsportveranstaltungen)
Weinel, Oliver, Didaktik Volleyball

Nichtbedienstete Lehrkräfte

Huber, Samuel, Abt. Allgemeiner Hochschulsport
Reden, Stephan, Abt. Allgemeiner Hochschulsport

Wissenschaftliche Einrichtungen und Betriebseinheiten

Abt. Sportmedizin

Albert-Schweitzer-Straße 22, 55099 Mainz
Universitätsprofessor: Univ.-Prof. Dr. med. Jung, Klaus, Raum 12, App. 23587
Wiss. Mitarbeiter/Mitarbeiterinnen: Coman, Reghina, Raum 14a, App. 23531; Dr. med. Lachtermann, Ella, Raum 5, App. 20148

Abt. Sportphysiologie

Albert-Schweitzer-Straße 22, 55099 Mainz
Sekretariat: Schürmann-Darda, Ingrid, Raum 15, App. 25415
Universitätsprofessor: Univ.-Prof. Dr. med. Ulmer, Hans-Volkhart, Raum 2/3, App. 23583
Nichtwiss. Mitarbeiter: Menzer, Franz, Raum 4 A, App. 23582; Vogl, Joachim, Raum 008 A, App. 23585

Abt. Sportpädagogik und -didaktik

Albert-Schweitzer-Straße 22, 55099 Mainz
Sekretariat: Geib, Eva, Raum 05 Anbau I SH, App. 23596
Universitätsprofessoren: Univ.-Prof. Petter, Willi, Raum 06 Anbau I SH, App. 25596; Univ.-Prof. Salomon, Hermann, Raum 102 Anbau II SH, App. 23517
Emeritus: Dr. rer. nat. Hahmann, Heinz
Wiss. Mitarbeiter: Dipl.-Sportlehrer Ott, Friedemann, Raum 01 Anbau I SH, App. 23854; Dr.paed. Otto, Helmut

Abt. Sportgeschichte und -soziologie

Albert-Schweitzer-Straße 22, 55099 Mainz
Universitätsprofessoren: Univ.-Prof. Dr. phil. Dr. soc. Messing, Manfred, Raum 00-119 MzH, App. 23504; Univ.-Prof. Dr. phil. Müller, Norbert, Raum 113, App. 23510
Wiss. Mitarbeiterin: Gerhardy, Alexandra, Raum 00-117 MzH, App. 25414

Abt.Trainings- und Bewegungslehre

Albert-Schweitzer-Straße 22, 55099 Mainz
Sekretariat: Metzler, Elisabeth, Raum 101, App. 24560
Universitätsprofessor: Univ.-Prof. Dr. phil. habil. Letzelter, Manfred, Raum 102, App. 23503
Wiss. Assistent: Eggers, Ralf, dipl.-sportwiss., Raum 05 GH, App. 23589
Wiss. Mitarbeiter: Dr. sportwiss. Burger, Ronald, dipl.-sportwiss., Raum 103 Berno-Wischmann-Haus, App. 23805
Habilitierte: PD Dr. sportwiss. habil. Steinmann, Werner, Ak. Dir., Raum 111, App. 23745

Abt. Theorie und Praxis der Sportarten - Mannschaftssportarten

Albert-Schweitzer-Straße 22, 55099 Mainz
Universitätsprofessorin: Univ.-Prof'in Dr. phil. habil. Letzelter, Helga, Raum 103, App. 23515
Wiss. Mitarbeiter: Dipl.-Sportlehrer Aust, Friedhelm, Ak.ORat, Raum 01 GH, App. 23581; Dipl.-Sportlehrer, Dipl.-Pädagoge Hinkel, Manfred, Raum 07 Anbau I SH, App. 23508; Dr. Sportwiss. Scholl, Helmut, Ak.ORat, Raum 01-119 MzH, App. 23584

Didaktik Volleyball
wissenschaftlicher Mitarbeiter: Dr. Sportwiss. Scholl, Helmut, Ak.ORat, Raum 01-119 MzH, App. 23584

Didaktik Basketball
Didaktik Handball
wissenschaftlicher Mitarbeiter: Dipl.-Sportlehrer, Dipl.-Pädagoge Hinkel, Manfred, Raum 07 Anbau I SH, App. 23508

Didaktik Fußball
wissenschaftlicher Mitarbeiter: Dipl.-Sportlehrer Aust, Friedhelm, Ak.ORat, Raum 01 GH, App. 23581

Abt. Theorie und Praxis der Sportarten - Individualsportarten
Albert-Schweitzer-Straße 22, 55099 Mainz
Universitätsprofessor: Univ.-Prof. Dr. phil. Augustin, Dieter, Raum 114, App. 23514
Wiss. Mitarbeiterinnen/Mitarbeiter: Dipl.-Sportlehrer, Dipl.-Pädagoge Findeisen, Karl-Heinz, Ak.ORat, Raum Schwimmhalle, App. 23853; Dr. Sportwiss. Freitag, Werner, Ak.ORat, Raum Schwimmhalle, App. 25413; Dipl.-Sportlehrerin Gentz, Dorothea, Ak.ORätin, Raum 01-113 MzH, App. 23742; Dipl.-Sportlehrerin Mahkorn, Mariette, Raum 01-115 MzH, App. 23518; Dipl.Sportlehrer Swoboda, Herbert, Raum 01-119 GH, App. 23509; Wessel-Therhorn, Dörte, Raum 01-117 MzH, App. 23743

Didaktik Leichtathletik
wissenschaftlicher Mitarbeiter: Dipl.Sportlehrer Swoboda, Herbert, Raum 01-119 GH, App. 23509
weitere Lehrkräfte: Univ.-Prof. Dr. phil. Müller, Norbert, Raum 113, App. 23510; Univ.-Prof. Salomon, Hermann, Raum 102 Anbau II SH, App. 23517

Didaktik Gerätturnen
wissenschftliche Mitarbeiterin: Dipl.-Sportlehrerin Mahkorn, Mariette, Raum 01-115 MzH, App. 23518

Didaktik Schwimmen
wissenschaftliche Mitarbeiter: Dipl.-Sportlehrer, Dipl.-Pädagoge Findeisen, Karl-Heinz, Ak.ORat, Raum Schwimmhalle, App. 23853; Dr. Sportwiss. Freitag, Werner, Ak.ORat, Raum Schwimmhalle, App. 25413

Didaktik Gymnastik
wissenschaftliche Mitarbeiterinnen: Dipl.-Sportlehrerin Gentz, Dorothea, Ak.ORätin, Raum 01-113 MzH, App. 23742; Wessel-Therhorn, Dörte, Raum 01-117 MzH, App. 23743

Abt. Allgemeiner Hochschulsport
Albert-Schweitzer-Straße 21, 55099 Mainz, E-Mail: ahs@uni-mainz.de
Sekretariat: Geib, Eva, Raum 05 Anbau I SH, App. 23596; Schön, Eva, Raum 04 Anbau I SH, App. 24771
Leiter des Allgemeinen Hochschulsports: Univ.-Prof. Petter, Willi, Raum 06 Anbau I SH, App. 25596
Lehrkräfte für besondere Aufgaben: Dipl.-Sportlehrer Dane, Wolfgang, Raum 103 Anbau II SH, App. 23511; Dipl. Sportlehrer Ferekidis, Ilias, Raum 104 Anbau II SH, App. 23511; Dr. Sportwiss. Schaper, Axel, Ak. Rat, Raum 03 Anbau I SH, App. 25127; Dipl.-Sportlehrer Schuberth, Edgar, Raum 08 Anbau I SH, App. 23597

Honorarlehrkräfte: Abou-Warda, Eyad; Ahrberg, Thorsten; Banihashemi, Asgar; Barth, Hans; Bauer, Dieter; Baumann, Annett; Baumann, Ulli; Beinhauer, Harald; Böhmler, Oliver; Bolla, Robert; Buß, Gilbert; Daub, Daniele; Ditt, Michael; Dorn, Andrea; Dorner, Karin; Dyck, Jens; Edele, Michael; Eha, Judith; Eklund, Brit; Ermert, Michael; Fischer, Anne-Kristin; Flommersfeld, Jana; Franke, Joachim; Fuchs, Bernd; Gehring, Thomas; Gottwald, Yvonne; Grautegein, Alexander; Haag, Roland; Hähnel, Dirk; Hamann, Ulrike; Handwerker, Klaus; Hänel, Jan; Harms, Jürgen; Hartmann, Frank; Hartmann, Rüdiger; Hellwich, Katrin; Heyl, Fabienne; Höll, Andreas Alexis; Holla, Matthias; Huber, Oliver; Huber, Samuel; Hunger, Sandra; Jähne, Frank; Janz, Jens; Jasinski, Prometheus; Karpowski, Heiko; Kerz, Bardo; Kissling, Heiko; Kleber, Jens; Klein, Kathrin; Klisch, Norbert; Köster, Timo; Kothe, Rainer; Kröninger, Björn; Kuhlmann, Kevin; Lamneck, Carmen; Laue, Tobias; Dr. Lehmann, Reinhard; Lehmann, Thomas; Lichy, Marcel; Malan, Christian; Markwick, Virginia; Mertens, Katharina; Möllmann, Margaretha; Dr. Müller, Henning; Neuburger, Gerd; Neunhöffer, Till; Oehme, Bernd; Dr.paed. Otto, Helmut; Pahlke, Günther; Paulus, Stefan; Pecht, Heike; Pfeifer, Juliane; Pomp, Alexander; Rappenecker, Jörn; Raschig, Bettina; Rauen, Sonja; Reden, Stephan; Reichert, Ingo; Reinemann, Thorsten; Reinemer, Gretje; Reitz, Markus; Rieke, Inga; Sauerwein-Graetz, Kerstin; Savvidis, Anastassios; Schaubert, Swanja; Schleis, Ekkehard; Schmelich, Haruka; Schmitt, Rudolf; Scholles, Jakob; Schöpe, Hans-Joachim; Schulze, Camilla; Sheth, Shila; Sikora, Peter; Skronn, Rick; Steinkönig, Uwe; Stierhof, Philipp; Teebken, Lotta; Thimm, Sascha; Tsekov, Mihail; Vid, Michael; von Cube, Robert; Waldschmidt, Mirko; Wenz, Stefan; Winkler, A. Karoline; Wirschinger, Heike; Zehm, Simone; Zocher, Heinz

Ausbildungskurs: Spezialtrainer für Leichtathletik

Berno Wischmann Haus, Dalheimer Weg 2, 55128 Mainz, Tel. 06131/3749482, Fax. 06131/3749480
Leiter der Ausbildung: PD Dr. sportwiss. habil. Steinmann, Werner, Ak. Dir., Raum 111, App. 23745
Organisationleiterin DLV: Jaxt, Helga, Tel. 06131 3749482
Lehrbeauftragte: Bergmann, Wolfgang; Dr. sportwiss. Burger, Ronald, dipl.-sportwiss., Raum 103 Berno-Wischmann-Haus, App. 23805; Diezemann, Reinhold; Eggers, Ralf, dipl.-sportwiss., Raum 05 GH, App. 23589; Dr. med. Lachtermann, Ella, Raum 5, App. 20148; Menzer, Franz, Raum 4 A, App. 23582; Univ.-Prof. Dr. phil. Müller, Norbert, Raum 113, App. 23510; Univ.-Prof. Petter, Willi, Raum 06 Anbau I SH, App. 25596; Univ.-Prof. Salomon, Hermann, Raum 102 Anbau II SH, App. 23517; PD Dr. sportwiss. habil. Steinmann, Werner, Ak. Dir., Raum 111, App. 23745; Dipl.Sportlehrer Swoboda, Herbert, Raum 01-119 GH, App. 23509

Bibliothek Sport

Albert-Schweitzer-Straße 22, 55099 Mainz, Tel. 06131-39-23513, Fax. 06131-39-23525
Bibliotheksausschussvorsitzender: Univ.-Prof. Dr. med. Ulmer, Hans-Volkhart, Raum 2/3, App. 23583
Bibliothekarin: Dipl.-Bibl. Huguenin-Hoechst, Angela, Raum 116 Bibliothek, App. 20023
Bibliotheksangestellter: Thien, Bernd, App. 20023

Fachschaft Sport

Albert-Schweitzer-Straße 22, Große Hall (GH), Raum 02, 55099 Mainz, Tel. 06131/39-21014, Fax. 06131-39-23525, E-Mail: FS-Sport@uni-mainz.de
Studierendenvertreterinnen/-vertreter: Brunn, Tatjana, Raum 02, Große Halle (GH), App. 21014; Drach, Silke, Raum 02, Große Halle (GH), App. 21014; Fischer, Jan, Raum 02, Große Halle (GH), App. 21014; Kempter, Axel, Raum 02, Große Halle (GH), App. 21014

Sprechzeiten: siehe Homepage der Fachschaft

Fachbereich 26 - Sport

Information für Studierende

Kommentiertes Vorlesungsverzeichnis

Der FB Sport erstellt zum WS 2002/2003 ein kommentiertes Vorlesungsverzeichnis. Der Nutzer kann es unter folgender Adresse einsehen: http://www.sport.uni-mainz.de

Eignungsprüfung

Eine sportpraktische Eignungsprüfung ist Bedingung für die Zulassung zum Studium. Die Informationsbroschüre zur Eignungsprüfung Sport ist im Dekanat erhältlich. Die Anmeldung zur Eignungsprüfung erfolgt direkt über das Dekanat des FB Sport. **Termin für die Eignungsprüfung zum Studienbeginn SS 2004:**
Samstag, 07. Dezember 2002
Meldeschluss für den EP-Termin:
15. November 2002.
Eignungsprüfungen an anderen Universitäten nach der Bundesrahmenrichtlinie für Diplomsportwissenschaftler werden bei jenen Studienanfängern anerkannt, die sich an der Universität Mainz noch nicht in einem Eignungsprüfungsverfahren befinden. www://sport.uni-mainz.de

Studiengang Diplomsportwissenschaft

Die Prüfungsordnung und Studienordnung für den Diplomstudiengang Sportwissenschaft am Fachbereich Sport der Johannes Gutenberg-Universität Mainz ist im Prüfungsamt (Zi. 108) erhältlich.

Studiengang Magister (M.A.)

Magisterstudiengang im Haupt- und Nebenfach. Die Studienordnung ist im Prüfungsamt (Zi.108) erhältlich. Eine Eignungsprüfung ist erforderlich !

Promotion (Dr. Sportwiss.)

Die Zulassung zur Promotion setzt eine Hochschulabschlussprüfung oder die wissenschaftliche Prüfung für das Lehramt an Gymnasien voraus. Die Promotionsordnung des Fachbereichs Sport der Johannes Gutenberg-Universität ist im Prüfungsamt (Zi. 108) erhältlich.

Erste Staatsprüfung für Lehramt an Gymnasien

Die Studienordnung und die Zwischenprüfungsordnung für das Studium Lehramt an Gymnasien im Fach Sport an der Johannes Gutenberg-Universität Mainz ist im Prüfumgsamt (Zi. 108) erhältlich. Die Landesverordnung über die Erste Staatsprüfung für das Lehramt an Gymnasien ist im Buchhandel erhältlich und im Prüfungsamt einsehbar (Kopiervorlage).

Anmeldeverfahren zu Semesterbeginn

Der FB Sport hat für die Studierenden im Grundstudium ein Anmeldeverfahren für die Veranstaltungen `Theorie und Praxis der Sportarten/Sportaktivitäten´ (Individualsportarten, Mannschaftssportarten, Kurs - betrifft nicht Exkursion-, allgemeine Themfelder) beschlossen. **Diese Anmelderegularien sind durch Aushang kenntlich gemacht.**
Anmeldetermin für die Veranstaltungen `Theorie und Praxis der Sportarten/Sportaktivitäten´: Dienstag, 20.04.2004
Die Eignung in der entsprechenden Didaktik wird von den Fachlehrkräften überprüft (Aushänge beachten !)

Einführungsveranstaltung für Studienanfänger, Fach- und Hochschulortwechsler

Zu Beginn des Sommersemesters gibt es eine Einführungsveranstaltungen für Studierende der Studiengänge Diplomsportwissenschaft, Lehramt, Diplomhandelslehrer und Magister im Haupt- und Nebenfach.
Voraussichtlicher Termin:
Montag, 26.April 2004, 08:00 - 10:00 Uhr im Verwaltungsgebäude des FB Sport, Raum wird durch Aushang bekannt gegeben.

Lehrveranstaltungen

Vorbemerkung: Die in Klammern angegebenen Zahlen beziehen sich entsprechend der Kennzeichnung auf die jeweilige Studienordnung. Notwendige Änderungen vorbehalten. Wenn Sie die Veranstaltungen einsehen wollen, wechseln Sie bitte in die weiteren Unterverzeichnisse.

ABKÜRZUNGSVERZEICHNIS

LG = Lehramt Gymnasien
LH = Lehramt Hauptstudium
D.n.O. = Diplom neue Ordnung 1994
D.a.O = Diplom alte Ordnung 1992

Sporthallen:

FS = Fechtsaal
GH = Grosse Halle
GymnH = Gymnastikhalle
MzH = Mehrzweckhalle
SH = Spielhalle
Stad = Stadion
Bad = Schwimmhalle
TuH = Gerätturnhalle
TTR = Tischtennis-Raum

Sportwissenschaft (allgemein)

Übungen

Einführung in die deskriptive und analytische Statistik (Statistik I) — Ulmer H.-V.
[Sta1]; Übung; 1 SWS; Mindestteilnehmerzahl: 15; Mo, 10:00 - 11:00, AR

Einführung in die deskriptive und analytische Statistik (Statistik I) — Ulmer H.-V.
[Sta1]; Übung; 1 SWS; Mindestteilnehmerzahl: 15; Mi, 9:00 - 10:00, AR

Übung zur Vorlesung „Geisteswissenschaftliche Forschungsmethoden" [GWFÜ] — Messing M.
Übung; 1 SWS; Di, 13:00 - 14:00, AR

Statistik für Fortgeschrittene (Statistik II), Diplom IV, Sti, 1. Gruppe — Scholl H.
[Sta 2]; Übung; 2 SWS; Do, 11:00 - 12:00, CMzH; Fr, 9:00 - 10:00, CMzH

Statistik für Fortgeschrittene (Statistik II), Diplom IV, Sti, 2. Gruppe — Eggers R.
[Sta 2]; Übung; 2 SWS; Di, 13:00 - 14:00, CMzH; Do, 12:00 - 13:00, CMzH

Statistik für Fortgeschrittene (Statistik II), Diplom IV, Stu, 1. Gruppe — Scholl H.
[Sta 2]; Übung; 2 SWS; Di, 10:00 - 11:00, CMzH; Mi, 12:00 - 13:00, CMzH

Statistik für Fortgeschrittene (Statistik II), Diplom IV, Stu, 2. Gruppe) — Scholl H.
[Sta2]; Übung; 2 SWS; Di, 9:00 - 10:00, CMzH; Fr, 10:00 - 11:00, CMzH

Vorlesungen mit Übungen

Einführung in das wissenschaftliche Arbeiten [EWA] — Schumann-Schmid B.
Vorlesung mit Übung; 1 SWS; Di, 12:00 - 13:00, AR

Geisteswissenschaftliche Forschungsmethoden [GWFM] — Messing M.
Vorlesung mit Übung; 1 SWS; Mo, 11:00 - 12:00, S 1

Vorlesungen

Empirische Forschungsmethoden [EFM] — Burger R.
Vorlesung; 1 SWS; Mo, 14:00 - 15:00, S 1

Bewegungs- und Trainingswissenschaft

Übungen

Bewegungswissenschaft III, Diplom IV, Sti, 1. Gruppe [BW3] — Burger R.
Übung; 1 SWS; Di, 12:00 - 13:00, CMzH

Bewegungswissenschaft III, Diplom IV, Sti, 2. Gruppe [BW3] — Burger R.
Übung; 1 SWS; Fr, 11:00 - 12:00, CMzH

Bewegungswissenschaft III, Diplom IV, Stu, 1. Gruppe [BW3] — Burger R.
Übung; 1 SWS; Mo, 11:00 - 12:00, CMzH

Bewegungswissenschaft III, Diplom IV, Stu, 2. Gruppe [BW3] — Burger R.
Übung; 1 SWS; Fr, 12:00 - 13:00, CMzH

Trainingswissenschaft III: Sportmotorische Kontrollverfahren — Burger R., Eggers R.
Vorlesung; A; Di, 14:00 - 15:00, S 2

Vorlesungen

Grundlagen der Trainingswissenschaft (Lehramt, Magister im Nebenfach und Wirtschaftspädagogen) [VTW 1]; Vorlesung; 2 SWS; Mo, 15:00 - 16:00, S 1; Di, 12:00 - 13:00, S 1 — Letzelter H.

Trainingswissenschaft II (Diplomer und Magister im Hauptfach) [VTW2] — Steinmann W.
Vorlesung; 2 SWS; Mi, Fr, 10:00 - 11:00, S 1

Trainingswissenschaft (Hauptstudium), zugleich: ausgewählte Gebiete der Trainingswissenschaft (3.5 LH; 7.1 D.a.O.) [TWHS]; Vorlesung; 2 SWS; Di, Do, 11:00 - 12:00, S 3 — Letzelter M.

Ausgewählte Gebiete der Bewegungslehre [VBW2] — Augustin D.
Vorlesung; 2 SWS; Mo, 11:00 - 12:00, S 2; Do, 10:00 - 11:00, S 2

Seminare (2.3 LH)

Bewegungswissenschaft [SeBW] — Letzelter M.
Seminar; 2 SWS; Di, 8:00 - 10:00, SrGH

Trainingswissenschaft [SeTW] — Steinmann W.
Seminar; 2 SWS; Mo, 8:00 - 10:00, S 3

Trainingswissenschaft [SeTW] — Letzelter M.
Seminar; 2 SWS; Do, 8:00 - 10:00, S 3

Kolloquien

Kolloquium für Examenskandidaten [KoTB] — Letzelter M.
Kolloquium; 1 SWS; nach Vereinbarung

Kolloquium für Examenskandidaten [KoTW] — Letzelter H.
Kolloquium; 1 SWS; nach Vereinbarung

Sportgeschichte und Sportsoziologie

Vorlesungen

Sportsoziologie II: Ausgewählte Probleme der Sportsoziologie (3.3 LH, 6.1 D.a.o.) [SzHS]; Vorlesung; 2 SWS; Mo, 15:00 - 16:00, S 2; Di, 12:00 - 13:00, S 2 — Messing M.

Sportgeschichte I: Einführung in die Sportgeschichte [VGe1] — Müller N.
Vorlesung; 2 SWS; Mo, 16:00 - 18:00, S 1

Seminare

(2.1 LH)

Seminar Sportgeschichte/-soziologie: Vorbereitung der Feldstudien anlässlich der Olympischen Spiele und Paralympics Athen 2004 [SeGe]; Seminar; 3 SWS; jede 2. Woche Mi, 17:00 - 20:00, AR — Müller N., Messing M., Preuss H.

Entwicklung des Leistungssports seit Athen 1896 unter verschiedenen sportwissenschaftlichen Perspektiven [SeGe]; Seminar; 2 SWS; Do, 17:00 - 19:00, AR — Müller N.

Seminar Sportsoziologie: Konstruktionsmuster des Sports im Fernsehen [SeSz]; Seminar; 2 SWS; Di, 17:00 - 19:00, AR — Messing M., Hattig F.

Kolloquien

Kolloquium für Diplomanden und Doktoranden im Fach Sportgeschichte [KoGe] — Müller N.
Kolloquium; 1 SWS; Mo, 14:00 - 15:00, S 3

Kolloquium für Examenskandidaten [KoSz] — Messing M.
Kolloquium; 1 SWS; Mo, 13:00 - 14:00, AR

Exkursion

Exkursion zum Preolympic Scientific Congress in Thessaloniki, zu den Olympischen Spielen und paralympics in Athen [Exk]; Exkursion; 6. August - 28. September 2004; Zeit und Raum n.V. — Messing M., Müller N., Preuss H.

Sportmedizin und Sportphysiologie

Weitere Informationen zu Veranstaltungen der Abteilung Sportphysiologie unter folgender Adresse: http://www.uni-mainz.de/FB/Sport/physio/lehrmat3.html

Übungen

1. Hilfe bei Sportverletzungen - Lehramt II - Sti und Stu [Hil 1] — Lachtermann E.
Übung; 1 SWS; Di, 8:00 - 9:00, S 2

Sportmassage, Diplom IV, Sti, 1. Gruppe [Mass] — Menzer F., Ulmer H.-V.
Übung; 2 SWS; Do, 8:00 - 10:00, TTRre

Sportmassage, Diplom IV, Sti, 2. Gruppe [Mass] — Menzer F., Ulmer H.-V.
Übung; 2 SWS; Do, 10:00 - 12:00, TTRre

Sportmassage, Diplom IV, Stu, 1. Gruppe [Mass] — Menzer F., Ulmer H.-V.
Übung; 2 SWS; Di, 8:00 - 10:00, TTRre

Sportmassage, Diplom IV, Stu, 2. Gruppe [Mass] — Menzer F., Ulmer H.-V.
Übung; 2 SWS; Di, 10:00 - 12:00, TTRre

Betreuung sportmedizinischer experimenteller Diplom- und Examensarbeiten [BD+E]; Übung; 2 SWS; nach Vereinbarung — Lachtermann E.

Vorlesungen

1. Hilfe bei Sportverletzungen II — Lachtermann E.
Vorlesung; 1 SWS; Mi, 13:00 - 14:00, S 2

Orthopädische Sportmedizin (3.6 LH) [VMe 5] — Jung K.
Vorlesung; 1 SWS; Mo, 9:00 - 10:00, S 2

Sportphysiologie [VPh1] — Ulmer H.-V.
Vorlesung; 2 SWS; Di, Do, 11:00 - 12:00, S 1

Seminare

(2.2 LH)

Sportmedizin [SeMe] — Jung K.
Seminar; 2 SWS; Di, 14:00 - 16:00, AR

Sportphysiologie - Experimente mit einfachen Mitteln [SePh] — Ulmer H.-V.
Seminar; 2 SWS; Di, 8:00 - 10:00, AR

Kolloquien

Anleitung zu selbstständigem wissenschaftlichen Arbeiten [AswA] — Jung K.
Kolloquium; nach Vereinbarung

Kolloquium für Studierende mit sportmedizinischen Diplom- und Examensarbeiten und Doktoranden [KoMe]; Kolloquium; 1 SWS; Mo, 11:00 - 12:00, AR — Jung K.

Betreuung experimenteller Examensarbeiten [BexE] — Ulmer H.-V.
Kolloquium; 1 SWS; nach Vereinbarung

Kolloquium für Examenskandidaten (Diplom) [KoPD] — Ulmer H.-V.
Kolloquium; 1 SWS; Do, 10:00 - 11:00, AR

Kolloquium für Examenskandidaten (Lehramt) [KoPL] Ulmer H.-V.
Kolloquium; 1 SWS; Mi, 11:00 - 12:00, AR

Sportpädagogik und Sportpsychologie

Übungen (lehrpraktische Studien, ab 5. Semester)

Lehrpraktische Studien [LpSt] Ott F.
Übung; 8 SWS; nach Vereinbarung

Lehrpraktische Studien [LpSt] Otto H.
Übung; 4 SWS; nach Vereinbarung

Vorlesungen

Sportpädagogik/Didaktik (SS), zugleich: Allgemeine Lehrmethoden für den Sportunterricht (§9(2) 1 D/ §5(1)/(§8(1) 3.3LG) [PäH2]; Vorlesung; 2 SWS; Mi, 9:00 - 10:00, S 1; Do, 8:00 - 9:00, S 1 Petter W.

Sportpädagogik/Didaktik II, zugleich: Ausgewählte Probleme der Sportpädagogik (§9 (1) 2.aD/ §5 (1)/ (§7 (4) LG, LH) [VPä2]; Vorlesung; 1 SWS; Do, 9:00 - 10:00, S 1 Petter W.

Seminare

Sportpsychologie [SePs] Macsenaere M.
Seminar; 2 SWS; Mo, 16:00 - 18:00, SrGH

Sportverwaltung und Sportorganisation

Übungen

Organisation von Sportveranstaltungen, Diplom IV, Sti, 1. Gruppe [OVS] Tauber H.
Übung; 1 SWS; Fr, 8:00 - 9:00, SrGH

Organisation von Sportveranstaltungen, Diplom IV, Sti, 2. Gruppe [OVS] Tauber H.
Übung; 1 SWS; Fr, 9:00 - 10:00, SrGH

Organisation von Sportveranstaltungen, Diplom IV, Stu, 1. Gruppe [OVS] Tauber H.
Übung; 1 SWS; Do, 9:00 - 10:00, AR

Organisation von Sportveranstaltungen, Diplom IV, Stu, 2. Gruppe [OVS] Tauber H.
Übung; 1 SWS; Do, 8:00 - 9:00, AR

Vorlesungen

Verwaltungslehre [VWL] Emrich E.
Vorlesung; 1 SWS; Di, 17:00 - 18:00, S 1

Didaktiken der Sportaktivitäten und Sportarten

Didaktik Basketball

Basketball (Theorie), Diplom II, Sti und Stu [BbTh] Lochmann M.
Vorlesung; 1 SWS; Do, 15:00 - 16:00, S 2

Basketball, Diplom II, Sti [Bb] Langen T.
Übung; 2 SWS; Do, 10:00 - 11:00, SH; Fr, 9:00 - 10:00, SH

Basketball, Diplom II, Stu, 1. Gruppe [Bb] Schaper A.
Übung; 2 SWS; Di, 10:00 - 11:00, SH; Mi, 9:00 - 10:00, SH

Basketball, Diplom II, Stu, 2. Gruppe [Bb] Schaper A.
Übung; 2 SWS; Di, Mi, 8:00 - 9:00, SH

Basketball, Diplom II, Stu, 3. Gruppe [Bb] Langen T.
Übung; 2 SWS; Do, 12:00 - 13:00, SH; Fr, 11:00 - 12:00, SH

Basketball, Schwerpunktthema (Hauptstudium) [BbST] Kuntz D.
Übung; 2 SWS; Do, 13:00 - 15:00, SH

Basketball, Lehramt IV, Sti [Bb] — Lochmann M.
Übung; 2 SWS; Do, 16:00 - 17:00, SH; Fr, 14:00 - 15:00, SH

Basketball, Lehramt IV, Stu, 1. Gruppe [Bb] — Langen T.
Übung; 2 SWS; Do, 11:00 - 12:00, SH; Fr, 10:00 - 11:00, SH

Basketball, Lehramt IV, Stu, 2. Gruppe [Bb] — Schaper A.
Übung; 2 SWS; Di, 9:00 - 10:00, SH; Mi, 10:00 - 11:00, SH

Basketball, Freiwillige Übungsstunden [FÜBb] — N.N.
Übung; 4 SWS; Di, 11:00 - 12:00, SH; Do, 15:00 - 16:00, SH; Fr, 12:00 - 14:00, SH

Didaktik Fußball

Fußball, Diplom II, Sti [Fb] — Aust F.
Übung; 2 SWS; Mo, 15:00 - 16:00, Sta; Do, 12:00 - 13:00, Sta

Fußball, Diplom II, Stu, 1. Gruppe [Fb] — Aust F.
Übung; 2 SWS; Di, 9:00 - 10:00, Sta; Fr, 12:00 - 13:00, Sta

Fußball, Diplom II, Stu, 2. Gruppe [Fb] — Aust F.
Übung; 2 SWS; Do, 16:00 - 17:00, Sta; Fr, 8:00 - 9:00, Sta

Fußball, Schwerpunktthema, Hauptstudium [FbSt] — Augustin D.
Übung; 2 SWS; Do, 13:00 - 15:00, Sta

Fußball, Lehramt II, Sti, 1. Gruppe [Fb] — Aust F.
Übung; 2 SWS; Mo, 13:00 - 14:00, Sta; Mi, 12:00 - 13:00, Sta

Fußball, Lehramt II, Sti, 2. Gruppe [Fb] — Aust F.
Übung; 2 SWS; Mi, 11:00 - 12:00, Sta; Fr, 10:00 - 11:00, Sta

Fußball, Lehramt II, Stu, 1. Gruppe [Fb] — Aust F.
Übung; 2 SWS; Mo, 16:00 - 17:00, Sta; Fr, 14:00 - 15:00, Sta

Fußball, Lehramt II, Stu, 2. Gruppe [Fb] — Aust F.
Übung; 2 SWS; Mo, 12:00 - 13:00, Sta; Di, 10:00 - 11:00, Sta

Fußball, Lehramt IV, Sti [Fb] — Aust F.
Übung; 2 SWS; Mi, 9:00 - 10:00, Sta; Do, 15:00 - 16:00, Sta

Fußball, Lehramt IV, Stu, 1. Gruppe [Fb] — Aust F.
Übung; 2 SWS; Di, 12:00 - 13:00, Sta; Fr, 11:00 - 12:00, Sta

Fußball, Lehramt IV, Stu, 2. Gruppe [Fb] — Aust F.
Übung; 2 SWS; Di, 13:00 - 14:00, Sta; Do, 11:00 - 12:00, Sta

Fußball, Projekt [FbPj] — Augustin D.
Projekt; 2 SWS; Erstellung und Erweiterung einer Video-Bibliothek mit beispielhaften Clips zur Verdeutlichung des individual- und gruppentaktischen Verhaltens im Leistungsfußball; Di, 14:00 - 16:00, S 3; weitere Termine n.V.

Fußball, Freiwillige Übungsstunden [FÜFb] — N.N.
Übung; 3 SWS; Mo, 14:00 - 15:00, Sta; Fr, 13:00 - 14:00, 15:00 - 16:00, Sta

Didaktik Gerätturnen

Gerätturnen, Diplom II, Sti, 1. Gruppe [Tu] — Mahkorn M.
Übung; 2 SWS; Di, 9:00 - 10:00, TuH; Mi, 8:00 - 9:00, TuH

Gerätturnen, Diplom II, Sti/Stu, Theorie [TuTh] — Mahkorn M.
Vorlesung; 2 SWS; Mi, 11:00 - 13:00, S 2

Gerätturnen, Diplom II, Stu, 1. Gruppe [Tu] — Mahkorn M.
Übung; 2 SWS; Di, Fr, 13:00 - 14:00, TuH

Gerätturnen, Diplom II, Stu, 2. Gruppe [Tu] — Mahkorn M.
Übung; 2 SWS; Di, 12:00 - 13:00, TuH; Fr, 11:00 - 12:00, TuH

Gerätturnen, Diplom II, Stu, 3. Gruppe [Tu] — Mahkorn M.
Übung; 2 SWS; Di, 10:00 - 11:00, TuH; Mi, 9:00 - 10:00, TuH

Gerätturnen, Lehramt II, Sti, 1. Gruppe [Tu] — Mahkorn M.
Übung; 2 SWS; Do, 12:00 - 13:00, TuH; Fr, 8:00 - 9:00, TuH

Gerätturnen, Lehramt II, Sti, 2. Gruppe [Tu] — Mahkorn M.
Übung; 2 SWS; Di, 14:00 - 15:00, TuH; Do, 13:00 - 14:00, TuH

Gerätturnen, Lehramt II, Sti/Stu, Theorie [TuTh] — Mahkorn M.
Vorlesung; 1 SWS; Do, 16:00 - 17:00, S 2

Gerätturnen, Lehramt II, Stu, 1. Gruppe [Tu] — Knopper P.
Übung; 2 SWS; Di, 15:00 - 16:00, TuH; Mi, 13:00 - 14:00, TuH

Gerätturnen, Lehramt II, Stu, 2. Gruppe [Tu] — Mahkorn M.
Übung; 2 SWS; Do, 15:00 - 16:00, TuH; Fr, 10:00 - 11:00, TuH

Gerätturnen, Freiwillige Übungsstunden [FÜTu] — N.N.
Übung; 6 SWS; Mo, Do, 9:00 - 11:00, TuH; Mi, 10:00 - 12:00, TuH

Didaktik Gymnastik

Gymnastik (Theorie), Diplom II, Sti und Stu, 3. Gruppe [GyTh] — Wessel-Therhorn D.
Vorlesung; 1 SWS; Do, 14:00 - 15:00, S 3

Gymnastik (Theorie), Diplom II, Stu 1. und 2. Gruppe [GyTh] — Gentz D.
Vorlesung; 1 SWS; Do, 14:00 - 15:00, SrGH

Gymnastik, Diplom II, Sti [Gym] — Wessel-Therhorn D.
Übung; 2 SWS; Di, 10:00 - 11:00, GymH; Fr, 12:00 - 13:00, GymH

Gymnastik, Diplom II, Stu, 1. Gruppe [Gym] — Gentz D.
Übung; 2 SWS; Mi, 14:00 - 15:00, GymH; Fr, 8:00 - 9:00, GymH

Gymnastik, Diplom II, Stu, 2. Gruppe [Gym] — Gentz D.
Übung; 2 SWS; Mi, 9:00 - 10:00, GymH; Do, 12:00 - 13:00, GymH

Gymnastik, Diplom II, Stu, 3. Gruppe [Gym] — Wessel-Therhorn D.
Übung; 2 SWS; Di, 12:00 - 13:00, GymH; Fr, 13:00 - 14:00, GymH

Gymnastik (Theorie), Lehramt II Sti, 1. und 2. Gruppe [GyTh] — Wessel-Therhorn D.
Vorlesung; 1 SWS; Do, 15:00 - 16:00, S 3

Gymnastik, Lehramt II, Sti, 1. Gruppe [Gym] — Wessel-Therhorn D.
Übung; 2 SWS; Mo, 11:00 - 12:00, GymH; Di, 9:00 - 10:00, GymH

Gymnastik, Lehramt II, Sti, 2. Gruppe [Gym] — Wessel-Therhorn D.
Übung; 2 SWS; Mo, 13:00 - 14:00, GymH; Fr, 14:00 - 15:00, GymH

Gymnastik, Lehramt II, Stu, 1. Gruppe [Gym] — Gentz D.
Übung; 2 SWS; Mi, 11:00 - 12:00, GymH; Fr, 10:00 - 11:00, GymH

Gymnastik, Lehramt II, Stu, 2. Gruppe [Gym] — Gentz D.
Übung; 3 SWS; Mi, 13:00 - 14:00, GymH; Fr, 9:00 - 10:00, GymH

Gymnastik, Lehramt II, Stu, 3. Gruppe [Gym] — Gentz D.
Übung; 2 SWS; Mi, 8:00 - 9:00, GymH; Do, 9:00 - 10:00, GymH

Gymnastik, Magister, Sti/Stu [Gym] — Wessel-Therhorn D.
Übung; 2 SWS; Do, 13:00 - 14:00, GymH; Fr, 11:00 - 12:00, GymH

Gymnastik, Freiwillige Übungsstunden [FÜGy] — N.N.
Übung; 6 SWS; Mo, 9:00 - 11:00, GymH; Di, Do, 11:00 - 12:00, GymH; Mi, 10:00 - 11:00, 12:00 - 13:00, GymH

Didaktik Handball

Handball, Diplom IV, Sti [Hb] — Hinkel M.
Übung; 2 SWS; Mo, 11:00 - 12:00, SH; Mi, 16:00 - 17:00, SH

Handball, Diplom IV, Stu [Hb] — Hinkel M.
Übung; 2 SWS; Di, 12:00 - 13:00, SH; Mi, 15:00 - 16:00, SH

Handball, Lehramt II, Sti, 1. Gruppe [Hb] — Hinkel M.
Übung; 2 SWS; Mo, 14:00 - 15:00, SH; Mi, 11:00 - 12:00, SH

Handball, Lehramt II, Sti, 2. Gruppe [Hb] — Hinkel M.
Übung; 2 SWS; Mo, Mi, 12:00 - 13:00, SH

Handball, Lehramt II, Stu, 1. Gruppe [Hb] — Hinkel M.
Übung; 2 SWS; Di, 13:00 - 14:00, SH; Mi, 14:00 - 15:00, SH

Handball, Lehramt II, Stu, 2. Gruppe [Hb] — Hinkel M.
Übung; 2 SWS; Mo, 13:00 - 14:00, SH; Di, 14:00 - 15:00, SH

Handball, Freiwillige Übungsstunden [FÜHb] — N.N.
Übung; 4 SWS; Mo, 10:00 - 11:00, SH; Mi, 13:00 - 14:00, SH; Do, 8:00 - 10:00, SH

Didaktik Leichtathletik

Leichtathletik, Theorie, Diplom IV, Sti/Stu [LaTh] — Augustin D.
Vorlesung; 1 SWS; Mo, 14:00 - 15:00, S 2

Leichtathletik, Diplom IV, Sti, 1. Gruppe [La] — Swoboda H.
Übung; 2 SWS; Mo, 9:00 - 10:00, Sta; Mi, 14:00 - 15:00, Sta

Leichtathletik, Diplom IV, Sti, 2. Gruppe [La] — Swoboda H.
Übung; 2 SWS; Di, 8:00 - 9:00, Sta; Mi, 15:00 - 16:00, Sta

Leichtathletik, Diplom IV, Stu, 1. Gruppe [La] — Swoboda H.
Übung; 2 SWS; Mi, 16:00 - 17:00, Sta; Do, 10:00 - 11:00, Sta

Leichtathletik, Diplom IV, Stu, 2. Gruppe [La] — Swoboda H.
Übung; 2 SWS; Mo, 11:00 - 12:00, Sta; Do, 9:00 - 10:00, Sta

Leichtathletik Schwerpunktthema, Diplom VI, Sti [LaSt] — N.N.
Übung; 3 SWS; Mo, 13:00 - 14:00, GH; Di, 16:00 - 17:00, Sta; Mi, 10:00 - 11:00, Sta

Leichtathletik Schwerpunktthema, Diplom VI, Stu [LaSt] — N.N.
Übung; 3 SWS; Mo, 14:00 - 15:00, GH; Di, 15:00 - 16:00, Sta; Mi, 11:00 - 12:00, Sta

Leichtathletik, Theorie, Lehramt IV Sti/Stu [LaTh] — Augustin D.
Vorlesung; 1 SWS; Di, 10:00 - 11:00, S 2

Leichtathletik, Lehramt IV, Sti [La] — Swoboda H.
Übung; 2 SWS; Mo, 8:00 - 9:00, Sta; Di, 15:00 - 16:00, Sta

Leichtathletik, Lehramt IV, Stu, 1. Gruppe [La] — Swoboda H.
Übung; 2 SWS; Di, 14:00 - 15:00, Sta; Do, 8:00 - 9:00, Sta

Leichtathletik, Lehramt IV, Stu, 2. Gruppe [La] — Swoboda H.
Übung; 2 SWS; Mo, 10:00 - 11:00, Sta; Mi, 13:00 - 14:00, Sta

Schwerpunkt Leichtathletik, Lehramt [SFLa] — Salomon H.
Übung; 2 SWS; Do, 10:00 - 12:00, GH

Didaktik der Schüler- und Jugend- Leichtathletik in Schule und Verein [SFLa]; Seminar; 2 SWS; Do, 8:00 - 10:00, SrGH — Müller N.

Leichtathletik, Freiwillige Übungsstunden [FÜLa] — N.N.
Übung; 3 SWS; Di, 11:00 - 12:00, Sta; Mi, 8:00 - 9:00, Sta; Fr, 9:00 - 10:00, Sta

Didaktik Rettungslehre

Rettungslehre, Diplom IV, Sti/Stu [Rleh] — N.N.
Übung; 1 SWS; Das Deutsche Rettungsabzeichen muss extern erbracht werden; Zeit und Raum n.V.

Rettungslehre, Lehramt II, Sti, 1. Gruppe [Rleh] — Findeisen K.-H.
Übung; 1 SWS; Do, 13:00 - 14:00, Bad

Rettungslehre, Lehramt II, Sti, 2. Gruppe [Rleh] — Findeisen K.-H.
Übung; 1 SWS; Mi, 8:00 - 9:00, Bad

Rettungslehre, Lehramt II, Stu, 1. Gruppe [Rleh] — Findeisen K.-H.
Übung; 1 SWS; Mo, 9:00 - 10:00, Bad

Rettungslehre, Lehramt II, Stu, 2. Gruppe [Rleh] — Findeisen K.-H.
Übung; 1 SWS; Do, 12:00 - 13:00, Bad

Schwimmen, Freiwillige Übungsstunden [FÜSw] N.N.
Übung; 4 SWS; Mo, 11:00 - 12:00, Bad; Di, 15:00 - 16:00, Bad; Mi, 10:00 - 11:00, Bad; Fr, 14:00 - 15:00, Bad

Didaktik Schwimmen

Schwimmen (Theorie), Diplom II, Sti und Stu, 3. Gruppe [SwTh] Freitag W.
Vorlesung; 1 SWS; Mo, 10:00 - 11:00, S 1

Schwimmen (Theorie), Diplom II, Stu 1. und 2. Gruppe [SwTh] Findeisen K.-H.
Vorlesung; 1 SWS; Do, 10:00 - 11:00, S 3

Schwimmen, Diplom II, Sti [Sw] Freitag W.
Übung; 2 SWS; Di, 12:00 - 13:00, Bad; Fr, 8:00 - 9:00, Bad

Schwimmen, Diplom II, Stu, 1. Gruppe [Sw] Findeisen K.-H.
Übung; 2 SWS; Mo, 12:00 - 13:00, Bad; Di, 8:00 - 9:00, Bad

Schwimmen, Diplom II, Stu, 2. Gruppe [Sw] Findeisen K.-H.
Übung; 2 SWS; Mo, 15:00 - 16:00, Bad; Di, 9:00 - 10:00, Bad

Schwimmen, Diplom II, Stu, 3. Gruppe [Sw] Freitag W.
Übung; 2 SWS; Mi, 15:00 - 16:00, Bad; Do, 8:00 - 9:00, Bad

Schwimmen Schwerpunktthema, Diplom VI, Sti [SwSt] Findeisen K.-H.
Übung; 3 SWS; Mo, 14:00 - 15:00, Bad; Mi, 11:00 - 12:00, Bad; Do, 15:00 - 16:00, AR

Schwimmen Schwerpunktthema, Diplom VI, Stu [SwSt] Freitag W.
Übung; 3 SWS; Di, 10:00 - 11:00, Bad; Mi, 10:00 - 11:00, S 2; Do, 9:00 - 10:00, Bad

Schwimmen (Theorie), Lehramt und Magister [SwTh] Freitag W.
Vorlesung; 1 SWS; Mo, 10:00 - 11:00, S 1

Schwimmen, Lehramt II, Sti, 1. Gruppe [Sw] Freitag W.
Übung; 2 SWS; Di, 13:00 - 14:00, Bad; Fr, 10:00 - 11:00, Bad

Schwimmen, Lehramt II, Sti, 2. Gruppe [Sw] Freitag W.
Übung; 2 SWS; Do, 14:00 - 15:00, Bad; Fr, 13:00 - 14:00, Bad

Schwimmen, Lehramt II, Stu, 1. Gruppe [Sw] Freitag W.
Übung; 2 SWS; Mi, 12:00 - 13:00, Bad; Fr, 9:00 - 10:00, Bad

Schwimmen, Lehramt II, Stu, 2. Gruppe [Sw] Freitag W.
Übung; 2 SWS; Mi, 14:00 - 15:00, Bad; Do, 10:00 - 11:00, Bad

Schwerpunktfach Schwimmen, Theorie [SFSw] Freitag W.
Vorlesung; 1 SWS; Mo, 9:00 - 10:00, AR

Schwerpunktfach Schwimmen [SFSw] Freitag W.
Übung; 2 SWS; Fr, 11:00 - 13:00, Bad

Schwimmen, Magister, Sti und Stu [Sw] Freitag W.
Übung; 2 SWS; Di, 14:00 - 15:00, Bad; Mi, 13:00 - 14:00, Bad

Kolloquium für Examenskandidaten [KoSw] Freitag W.
Kolloquium; 1 SWS; Do, 12:00 - 13:00, R 100

Schwimmen, Freiwillige Übungsstunden [FÜSw] N.N.
Übung; 4 SWS; Mo, 11:00 - 12:00, Bad; Di, 15:00 - 16:00, Bad; Mi, 10:00 - 11:00, Bad; Fr, 14:00 - 15:00, Bad

Didaktik Volleyball

Volleyball, Diplom IV, Sti, 1. Gruppe [Vb] Scholl H.
Übung; 2 SWS; Di, 13:00 - 14:00, MzH; Do, 15:00 - 16:00, MzH

Volleyball, Diplom IV, Sti, 2. Gruppe [Vb] Scholl H.
Übung; 2 SWS; Mi, 8:00 - 9:00, MzH; Fr, 12:00 - 13:00, MzH

Volleyball, Diplom IV, Stu, 1. Gruppe [Vb] Scholl H.
Übung; 2 SWS; Di, 11:00 - 12:00, MzH; Mi, 9:00 - 10:00, MzH

Volleyball, Diplom IV, Stu, 2. Gruppe [Vb] — Scholl H.
Übung; 2 SWS; Do, 16:00 - 17:00, MzH; Fr, 14:00 - 15:00, MzH

Volleyball, Diplom VI, Sti/Stu, Schwerpunktthema [VbSt] — Scholl H.
Übung; 2 SWS; Do, 13:00 - 15:00, MzH

Volleyball, Lehramt II, Sti, 1. Gruppe [Vb] — Weinel O.
Übung; 2 SWS; Mo, 8:00 - 9:00, MzH; Mi, 15:00 - 16:00, MzH

Volleyball, Lehramt II, Sti, 2. Gruppe [Vb] — Weinel O.
Übung; 2 SWS; Mo, 9:00 - 10:00, MzH; Mi, 14:00 - 15:00, MzH

Volleyball, Lehramt II, Stu, 1. Gruppe [Vb] — Scholl H.
Übung; 2 SWS; Di, 14:00 - 15:00, MzH; Fr, 13:00 - 14:00, MzH

Volleyball, Lehramt II, Stu, 2. Gruppe [Vb] — Weinel O.
Übung; 2 SWS; Mo, 11:00 - 12:00, MzH; Mi, 16:00 - 17:00, MzH

Volleyball, Freiwillige Übungsstunden [FÜVb] — N.N.
Übung; 5 SWS; Mo, Di, Do, 10:00 - 11:00, MzH; Mo, Di, 12:00 - 13:00, MzH

Didaktik Wasserspringen

Wasserspringen, Lehramt IV, Sti [Wspr] — Findeisen K.-H.
Übung; 1 SWS; Do, 11:00 - 12:00, Bad

Wasserspringen, Lehramt IV, Stu, 1. Gruppe [Wspr] — Findeisen K.-H.
Übung; 1 SWS; Di, 11:00 - 12:00, Bad

Wasserspringen, Lehramt IV, Stu, 2. Gruppe [Wspr] — Findeisen K.-H.
Übung; 1 SWS; Mi, 9:00 - 10:00, Bad

Schwimmen, Freiwillige Übungsstunden [FÜSw] — N.N.
Übung; 4 SWS; Mo, 11:00 - 12:00, Bad; Di, 15:00 - 16:00, Bad; Mi, 10:00 - 11:00, Bad; Fr, 14:00 - 15:00, Bad

Studienschwerpunkte (Diplom)

Vorbereitung auf die Studienschwerpunkte [VSSP] — Ott F.
Vorlesung; 1 SWS; Do, 14:00 - 15:00, S 2 — Jung K.
Augustin D., Preuss H.

Freizeitsport

Übungen

Tanztechniken: Folkloretänze [FzTz] — Gentz D.
Übung; 1 SWS; Do, 10:00 - 11:00, GymH

Tanztechniken: Jazztanz,zeitgenössischer Tanz [FzTz] — Wessel-Therhorn D.
Übung; 1 SWS; Mo, 12:00 - 13:00, GymH

Vorlesungen mit Übungen

Integrative Aspekte der Rückschlagspiele und deren Relevanz für das Freizeittennis [FzBa]; Vorlesung mit Übung; 2 SWS; Mi, 12:00 - 14:00, SrGH — Ott F.

Vorlesungen

Freizeitsport - Entwicklungen und Perspektiven [FzV] — Ott F.
Vorlesung; 2 SWS; Mo, 10:00 - 11:00, SrGH; Do, 12:00 - 13:00, SrGH

Wassersport unter besonderer Berücksichtigung freizeitpädagogischer Aspekte [FzWa]; Vorlesung; 1 SWS; Mo, 11:00 - 12:00, SrGH — Ott F.

Sportmarketing [SÖSm] — Preuss H.
Vorlesung; 1 SWS; Mi, 8:00 - 9:00, S 2

Projekt

Aktivprogramme im Rahmen des Eventmarketings (Planung, Organisation und Durchführung) [FzPj]; Projekt; 2 SWS; Di, 13:00 - 15:00, SrGH — Ott F.

Exkursion

Wassersport (nur für den Studienschwerpunkt Freizeitsport) [WaSp] — Ott F.
Exkursion; Teilnehmerzahl: 24-30; Veluwemeer/Niederlande; 5.-12. September 2004

Lehrpraktische Übungen

Lehrpraktische Übungen in ausgewählten Institutionen des Freizeitsports [FzLü]; Übung; 2 SWS; Zeit und Raum n.V. — Ott F.

Praktikum

Praktikum bei ausgewählten Institutionen des Freizeitsports [FzPk] — Ott F.
Praktikum; 80 SWS; Genehmigung und Nachweis erforderlich; nach Vereinbarung

Leistungssport

Lehrpraktische Übungen

Hospitationen bei ausgewählten Trainern des Leistungssports — Augustin D.
LV; 3 SWS; (Genehmigung durch den Leiter des Studienschwerpunktes erforderlich); Zeit und Raum n.V.

Praktikum

Praktikum in ausgewählten Institutionen des Leistungssports — Augustin D.
Praktikum; (Genehmigung durch den Leiter des Studienschwerpunktes erforderlich); 80 Stunden (Einzelnachweise erforderlich)

Prävention und Rehabilitation

Übungen

Kleine Spiele (Pflichtveranstaltung) [PRkS] — Gentz D.
Übung; 1 SWS; Mi, 12:00 - 13:00, MzH

Tanz in der Sporttherapie [PRTz] — Gentz D.
Übung; 1 SWS; Do, 16:00 - 17:00, GymH

Vorlesungen

Auswirkungen von Bewegung und Training auf die einzelnen Organsysteme [PRBT]; Vorlesung; 1 SWS; Do, 12:00 - 13:00, S 2 — Lachtermann E.

Ernährung [PREr] — Jung K.
Vorlesung; 1 SWS; Mi, 8:00 - 9:00, S 3

Psychoregulation und Stressmanagement [PRPS] — Jung K.
Vorlesung; 1 SWS; Di, 8:00 - 9:00, S 3

Lehrpraktische Übungen

Lehrpraktische Übungen in der Orthopädie (Praxis) [PRLü] — Schumann-Schmid B.
Übung; 1 SWS; nach Vereinbarung

Lehrpraktische Übungen in der Orthopädie (Theorie) [PRLü] — Schumann-Schmid B.
Übung; 1 SWS; Do, 10:00 - 11:00, R 100

Sportökonomie

Vorlesungen

Sportmarketing [SÖSm] — Preuss H.
Vorlesung; 1 SWS; Mi, 8:00 - 9:00, S 2

Sportökonomie [SÖSö] — Preuss H.
Vorlesung; 2 SWS; Mi, 12:00 - 14:00, AR

Unternehmensführung [Uf] N.N.
Vorlesung; 3 SWS; Zeit und Raum n.V.

Seminar

Rechnungswesen und Finanzierung [SÖSe] N.N.
Seminar; 2 SWS; Mo, 17:00 - 19:00, AR

Projekt

Planspiel/ Fallstudie [SÖPj] Preuss H.
Übung; 1 SWS; Do, 12:00 - 13:00, AR

Schwerpunktfächer (Lehramt)

Vorlesungen

Schwerpunktfach Sportspiele [SFSp] Letzelter H.
Vorlesung; 2 SWS; Mo, 10:00 - 12:00, S 3

Schwerpunktfach Schwimmen, Theorie [SFSw] Freitag W.
Vorlesung; 1 SWS; Mo, 9:00 - 10:00, AR

Seminare

Didaktik der Schüler- und Jugend- Leichtathletik in Schule und Verein [SFLa]; Seminar; 2 SWS; Do, 8:00 - 10:00, SrGH Müller N.

Integrierte Ausbildung

Schwerpunkt Leichtathletik, Lehramt [SFLa] Salomon H.
Übung; 2 SWS; Do, 10:00 - 12:00, GH

Schwerpunktfach Sportspiele [SfPj] Letzelter H.
Projekt; 2 SWS; 1. Gruppe; Mo, 8:00 - 10:00, SH

Schwerpunktfach Sportspiele [SfPj] Letzelter H.
Projekt; 2 SWS; 2. Gruppe; Do, 14:00 - 16:00, GH

Schwerpunktfach Schwimmen [SFSw] Freitag W.
Übung; 2 SWS; Fr, 11:00 - 13:00, Bad

Wahlpflichtfächer

Behindertensport [Bhsp] Schumann-Schmid B.
Vorlesung mit Übung; 2 SWS; Di, 15:00 - 17:00, MzH Müller N.

Badminton, D II [Bm] Bürckbüchler A.
Übung; 2 SWS; Di, 15:00 - 17:00, SH

Fitnesstraining, D IV, Sti, 1. Gruppe [Fitn] Steinmann W.
Übung; 2 SWS; Di, 8:00 - 10:00, MzH

Fitnesstraining, D IV, Stu, 1. Gruppe [Fitn] Eggers R.
Übung; 2 SWS; Fr, 9:00 - 11:00, MzH

Fitnesstraining, D IV, Stu, 2. Gruppe [Fitn] Steinmann W.
Übung; 2 SWS; Do, 11:00 - 13:00, MzH

Fitnesstraining, D IV, Stu, 3. Gruppe Steinmann W.
Übung; 2 SWS; Do, 8:00 - 10:00, MzH

Seniorensport [Seni] Schumann-Schmid B.
Übung; 2 SWS; Mi, 10:00 - 12:00, MzH

Golf [Golf] N.N.
Übung; 3 SWS; Maximal 16 Teilnehmer; Mo, 8:00 - 11:00, Raum n.V.

Tischtennis [TT] Bauer V.
Übung; 2 SWS; Mi, 10:00 - 12:00, TTRre

Trampolin- und Wasserspringen [TrWs] Findeisen K.-H.
Übung; 2 SWS; Mo, 13:00 - 14:00, Bad; Mi, 13:00 - 14:00, MzH

Sport im Elementarbereich [Elem] — Findeisen K.-H.
Übung; 1 SWS; Mo, 10:00 - 11:00, Bad

Sport im Elementarbereich [Elem] — Wessel-Therhorn D.
Übung; 1 SWS; Mo, 15:00 - 16:00, MzH

Tennis, Diplom IV [Tenn] — Ott F.
Übung; 2 SWS; Mi, 10:00 - 12:00, GH; Tennisplätze 1-4

Zusatzfächer

Badminton, Lehramt [Bm] — Raschig B.
Übung; 2 SWS; Mo, 15:00 - 17:00, SH

Autogenes Training [ATr] — Wessel-Therhorn D.
Übung; 1 SWS; Mi, 15:00 - 16:00, GymH

Tennis, Lehramt [Tenn] — Swoboda H.
Übung; 2 SWS; Di, 10:00 - 12:00, GH; Tennisplätze 1-4

Kurse

Bergwandern/ Hochtouren [Wand] — Swoboda H., Gentz D.
Exkursion; 1 SWS; Teilnehmerzahl: 20; Do, 13:00 - 14:00, SrGH; Gebiet um Oberstdorf/ Klein-Walsertal; 30. August - 6. September 2004

Wasserwandern [WaWa] — Freitag W.
Exkursion; 1 SWS; Teilnehmerzahl: 15; Do, 13:00 - 14:00, R 100; Spreewald; 28. August - 4. September 2004

Segeln [Sege] — Menzer F.
Exkursion; 1 SWS; Teilnehmerzahl: 30; Do, 13:00 - 14:00, S 3; Elahuizen/ Niederlande; 13. bis 20. September 2004

Surfkurs [Surf] — Ott F.
Exkursion; 1 SWS; Fachprüfung und Endnachweis möglich (Teilnehmerzahl: 30); Do, 13:00 - 14:00, S 2; Veluwemeer/ Niederlande; 12.-19. September 2004

Wassersport (nur für den Studienschwerpunkt Freizeitsport) [WaSp] — Ott F.
Exkursion; Teilnehmerzahl: 24-30; Veluwemeer/Niederlande; 5.-12. September 2004

Allgemeiner Hochschulsport

Das folgende Sportprogramm kann noch in verschiedenen Punkten geändert werden, da mit der Durchführung überwiegend Honorarkräfte betraut sind, deren zeitliche Verfügbarkeit bei Redaktionsschluss noch nicht definitiv sichergestellt werden konnte. Das endgültige Programm wird in einem eigenen Programmheft ca. eine Woche vor Vorlesungsbeginn veröffentlicht. Dieses Heft liegt im Eingangsbereich von Spielhalle/AHS-Büro zur unentgeltlichen Mitnahme bereit. Zudem erfolgt die Bekanntgabe über Aushänge in den Schaukästen (Eingang Spielhalle Sportgelände, Eingang Neue Mensa, Uni-Bibliothek, Druckerei, Haupteingang Uniklinik und im Torbogen des Haupteinganges Campusgelände), sowie auch im Internet (www.hochschulsport.uni-mainz.de).Weitere Auskünfte erteilt das AHS-Büro: Mo-Fr 9-12, Mo und Di 18-20; Tel.: 39-2 35 96

Die Teilnahme am Programm des Allgemeinen Hochschulsports ist für Studierende der Universität und der Fachhochhochschule Mainz kostenlos; die Studierenden der Universität benötigen nur ihren Studierendenausweis, die Studierenden der FH einen Sportausweis, der im AHS-Büro erhältlich ist. Bedienstete der Universität und der Fachhochschule zahlen 9,- Euro je Semester und erhalten einen Sportausweis. Mit Einschränkungen können auch Externe am Hochschulsport teilnehmen; hierzu ist eine Mitgliedschaft im Verein zur Förderung des Allgemeinen Hochschulsports eV. (kalenderjährlich) erforderlich. Ausweise und nähere Auskünfte gibt es im AHS-Büro während der o.g. Sprechzeiten.

In den Sportarten, in denen Deutsche Hochschulmeisterschaften ausgetragen werden, sollten sich qualifizierte Leistungssportler/innen der Universität ümgehend im AHS-Büro melden bzw. an den entsprechenden Trainingsstunden teilnehmen.

Die vorhandene Kapazität der Sportstätten lässt nur in sehr geringem Maß zu, dass in eigener Regie von Kleingruppen noch Sport getrieben werden kann. Wir empfehlen daher dringend, dass sich solche Interessengruppen bereits im vorhergehenden Semester im AHS-Büro anmelden.

Abkürzungen:
D,H = Damen, Herren
A,G,F = Anfänger, Geübte, Fortgeschrittene
LG = Leistungsgruppe
W = Weiterbildungsangebote
LM = Stunden können für Lehrmethodische Übungen genutzt werden (nur Sport-Studierende)
a = angeleitete Gruppe
b = betreute Gruppe
l = Lerngruppe
AMs = Alter Musiksaal
ATM = Atrium max.: Großer Saal der alten Mensa
BP = Bolzplatz (Gonsenheim)
Bad = Schwimmhalle
FR = Fitnessraum
FS = Fechtsaal
GH = Große Halle (Leichtathletik)
GymH = Gymnastikhalle (Doppelhalle oben rechts)
HS 2 = Hörsaal 2 des Fachbereichs Sport
HS 11 = Hörsaal 11 in der alten Mensa)
KR = Kraftraum
MRV = Mainzer Ruder-Verein
MzH = Mehrzweckhalle (Doppelhalle oben links)
NH = Neue Halle (Anbau Doppelturnhalle)
Pulv = Straße am „Pulverturm" 13, 3. Stock, Raum 03 225
SH = Spielhalle
Sta = Stadion
TPL = Tennisplätze 11/12 (Leistungsgruppe)
TPK. = Tennisplätze 13/14 (Kurse)
TTRre/li= Tischtennisräume rechts und links
TuH1+2 = Turnhallen (Doppelhalle unten)
Wh = Winterhafen

Massage — Menzer F.
LV; Mo, 18:30 - 20:00, TTRli; Zeit und Ort stehen noch nicht definitiv fest. Bitte Aushänge beachten!

Baseball / Softball D/H - l — Kothe R.
LV; Fr, 18:30 - 20:00, MzH

Fitnesstraing (kostenpflichtig) D/H - A-LG - a/l — Otto H.
LV; Fr, 17:00 - 18:00, FR

Wasserspringen D/H - A-LG - W - l — Neuburger G.
LV; Do, 20:00 - 21:30, Bad

Disc-Golf — N.N.
LV; Ort: Parcours im Volkspark. Termine stehen noch nicht fest. Bitte AHS-Programmheft zur Vorlesungszeit SS beachten!

Aerobic

Das Abkürzungsverzeichnis finden Sie unter allgemeinen Hinweisen zum Hochschulsport.

Aeribic Iron Moves - D/H - G -a — Mertens K.
LV; Anmeldung in der 1. Stunde erforderlich; Mo, 20:45 - 21:30, FS

Aerobic Trainer-Ausbildung - D/H - W - I — Dorner K.
LV; Anmeldung im AHS-Büro erforderlich; Genaue Termine stehen noch nicht fest. Bitte AHS-Programmheft zur Vorelsungszeit SS beachten! — Lamneck C.

Aerobic D/H - G - a — Gottwald Y.
LV; Anmeldung in der 1. Stunde erforderlich; Di, 19:15 - 20:00, FS — Hellwich K.

Aerobic D/H - A - a — Flommersfeld J.
LV; Anmeldung in der 1. Stunde erforderlich; Mi, 15:30 - 16:15, FS — Zehm S.

Aerobic D/H - A - a — N.N.
LV; Anmeldung in der 1. Stunde erforderlich; Do, 15:15 - 16:00, FS

Aerobic D/H - G - a — Lamneck C.
LV; Anmeldung in der 1. Stunde erforderlich; Fr, 19:15 - 20:00, FS

Aerobic D/H - G - a — Fischer A.-K.
LV; Anmeldung in der 1. Stunde erforderlich; Sa, 10:30 - 11:15, FS — Rauen S.

Aerobic Bodystyling - D/H - G - a — Gottwald Y.
LV; Anmeldung in der 1. Stunde erforderlich; Di, 20:00 - 20:45, FS

Aerobic Bodystyling - D/H - A - a — Flommersfeld J.
LV; Anmeldung in der 1. Stunde erforderlich; Mi, 16:15 - 17:00, FS — Zehm S.

Aeribic Iron Moves - D/H - G -a — Dorner K.
LV; Anmeldung in der 1. Stunde erforderlich; Do, 16:45 - 17:30, FS

Aerobic Pilates - D/H - G - a — Lamneck C.
LV; Anmeldung in der 1. Stunde erforderlich; Fr, 20:00 - 20:45, FS

Aerobic Bodystyling - D/H - G - a — Fischer A.-K.
LV; Anmeldung in der 1. Stunde erforderlich; Sa, 11:15 - 12:00, FS — Rauen S.

Aerobic Step-Aerobic - D/H - A - a — N.N.
LV; Anmeldung in der 1. Stunde erforderlich; Di, 20:45 - 21:30, FS

Aerobic Step-Aerobic - D/H - G - a — Dorner K.
LV; Anmeldung in der 1. Stunde erforderlich; Do, 16:00 - 16:45, FS

Aikido

Das Abkürzungsverzeichnis finden Sie unter der allgemeinen Hinweisen zum Hochschulsport.

Aikido D/H - A/G/F - I — Kerz B.
LV; Fr, 19:30 - 21:00, GymH

Aikido D/H - A/G/F - I — Kerz B.
LV; Di, 20:00 - 21:30, GymH

Akrobatik

Das Abkürzungsverzeichnis finden Sie unter allgemeinen Hinweisen zum Hochschulsport.

Akrobatik D/H - A/F — Schulze C.
LV; Fr, 18:30 - 20:00, TuH

Akrobatik D/H - A/G - W - I — Ferekidis I.
LV; Di, 20:00 - 21:30, TuH

Akrobatik D/H - LG - W - I — Ferekidis I.
LV; Do, 20:00 - 21:30, TuH

Akrobatik D/H - A/F/G/Lg - W - I — Schulze C.
LV; Fr, 20:00 - 21:30, TuH

American Football

Das Abkürzungsverzeichnis finden Sie unter allgemeinen Hinweisen zum Hochschulsport.

American Football D/H - b — Baumann U.
LV; Mo, 17:00 - 20:00, Bp

American Football D/H - b — Baumann U.
LV; Fr, 14:30 - 16:00, MzH

Cheerleading (American Football) - D - b — Baumann A.
LV; Mi, 17:00 - 18:30, TTRre

Aquafitness

Das Abkürzungsverzeichnis finden Sie unter allgemeinen Hinweisen zum Hochschulsport.
Aquafitness D/H - a — Pfeifer J.
LV; Di, 20:00 - 20:45, Bad
Aquafitness D/H - a — Pfeifer J.
LV; Do, 20:00 - 20:45, Bad

Ausgleichsgymnastik

Das Abkürzungsverzeichnis finden Sie unter allgemeinen Hinweisen zum Hochschulsport.
Ausgleichsgymnastik D/H - a — Pahlke G.
LV; Mo, 17:00 - 17:45, FS

Badminton

Das Abkürzungsverzeichnis finden Sie unter allgemeinen Hinweisen zum Hochschulsport.
Badminton D/H - A - W - I — Reinemann Th.
LV; Anmeldung in der 1. Stunde erforderlich; Do, 17:00 - 18:30, SH
Badminton D/H - LG - I — Reinemann Th.
LV; Anmeldung in der 1. Stunde erforderlich; Do, 20:00 - 21:30, SH
Badminton D/H - F - I — Dane W.
LV; Anmeldung in der 1. Stunde erforderlich; Di, 20:00 - 21:30, SH
Badminton D/H - A / F — N.N.
LV; Anmeldung in der 1. Stunde erforderlich; Sa, 14:00 - 15:30, MzH

Ballett

Das Abkürzungsverzeichnis finden Sie unter allgemeinen Hinweisen zum Hochschulsport.
Ballett D/H - A - I — Markwick V.
LV; Anmeldung in der 1. Stunde erforderlich; Mo, 17:45 - 19:15, FS
Ballett D/H - F - I — Markwick V.
LV; Mo, 19:15 - 20:45, FS

Basketball

Das Abkürzungsverzeichnis finden Sie unter allgemeinen Hinweisen zum Hochschulsport.
Basketball D/H - F - b — Jasinski P.
LV; Sa, 11:15 - 14:00, MzH
Basketball H - F/LG - I — Schaper A.
LV; Mo, 18:30 - 20:00, SH
Basketball H - F - I — Schaper A.
LV; Mi, 18:30 - 20:00, SH
Basketball D/H - A/G - b — Edele M.
LV; Mi, 18:30 - 20:00, MzH
Basketball D/H - G/F - I — Edele M.
LV; Do, 17:00 - 18:30, MzH
Basketball D/H - F - b — Edele M.
LV; Fr, 16:15 - 17:45, MzH

Bogenschießen

Das Abkürzungsverzeichnis finden Sie unter allgemeinen Hinweisen zum Hochschulsport.
Bogenschießen D/H - I — Scholles J.
LV; Mo, 20:00 - 21:30, GH
Bogenschießen D/H - I — Hunger S.
LV; Mi, 20:00 - 21:30, GH

Circuittraining

Das Abkürzungsverzeichnis finden Sie unter allgemeinen Hinweisen zum Hochschulsport.

Circuittraining D/H - a — Schuberth E.
LV; Mo, 17:00 - 18:30, MzH

Circuittraing D/H - a — Schuberth E.
LV; Di, 18:30 - 20:00, MzH

Circuittraining D/H - a — Abou-Warda E.
LV; Do, 18:30 - 20:00, MzH

Fechten

Das Abkürzungsverzeichnis finden Sie unter allgemeinen Hinweisen zum Hochschulsport.

Fechten D/H - A/G - I — Reitz M.
LV; Anmeldung in der 1. Stunde erforderlich; Do, 18:30 - 20:00, FS

Fechten D/H - LG - I — Reitz M.
LV; Do, 20:00 - 21:30, FS

Fitnesstraining (an Geräten)

Das Abkürzungsverzeichnis finden Sie unter allgemeinen Hinweisen zum Hochschulsport.

Fitnesstraining (Einführungskurs) D/H - A - a/l — Schaper A.
LV; Anmeldung in der 1. Stunde erforderlich; Mo, 16:00 - 17:00, FR

Fitnesstraining (kostenpflichtig)- D/H - A-LG - a/l — Otto H.
LV; Mo, 20:00 - 21:00, FR

Fitnesstraining (kostenpflichtig) - D/H - A-LG - a/l — Schuberth E.
LV; Di, 17:30 - 18:30, FR

Fitnesstraining (kostenpflichtig) D/H - A-LG - a/l — Schuberth E.
LV; Anmeldung in der 1. Stunde erforderlich; Di, 20:15 - 21:15, FR

Fitnesstraining (kostenpflichtig) - D/H - A-Lg - a/l — Schaper A.
LV; Mi, 17:30 - 18:30, FR

Fitnesstraining (kostenpflichtig) - D/H - A-LG - a/l — Ferekidis I.
LV; Do, 17:30 - 18:30, FR

Fitnesssport

Das Abkürzungsverzeichnis finden Sie unter allgemeinen Hinweisen zum Hochschulsport.

Fitnesssport D/H ab ca. 35 - a — Barth H.
LV; Mi, 17:00 - 18:30, FS

Fitnesssport D/H ab ca. 35 - a — Petter W.
LV; Di, 17:15 - 18:30, NH

Fußball

Das Abkürzungsverzeichnis finden Sie unter allgemeinen Hinweisen zum Hochschulsport.

Fußball D - A-LG - I — Schmelich H.
LV; Mi, 20:00 - 21:30, GH, Sta

Fußball H - LG - I — Collet H.
LV; Mo, 18:30 - 20:00, GH, Sta

Fußball H - F - I — Collet H.
LV; Mi, 18:30 - 20:00, GH, Sta

Gerätturnen

Das Abkürzungsverzeichnis finden Sie unter allgemeinen Hinweisen zum Hochschulsport.

Gerätturnen D/H - A-LG -W - I — Ferekidis I.
LV; Do, 18:30 - 20:00, TuH — Hartmann F.

Gerätturnen D/H - LG - W - I — Otto H.
LV; Di, 19:15 - 20:00, TuH

Gerätturnen D/H - LG - W - I — Otto H.
LV; Do, 19:15 - 20:00, TuH

Gerätturnen D/H - A-LG - W - I — Ferekidis I.
LV; Di, 18:30 - 20:00, TuH — Hartmann F.
Gerätturnen D/H - W - I — Schaubert S.
LV; Mi, 18:00 - 19:00, TuH

Gesellschaftstanz

Das Abkürzungsverzeichnis finden Sie unter allgemeinen Hinweisen zum Hochschulsport.
Gesellschaftstanz D/H - A - I — Dyck J.
LV; Mo, 18:00 - 19:00, Raum n.V.; Linke Aula
Gesellschaftstanz D/H - F - I — Dyck J.
LV; 19:00 - 20:00, Raum n.V.; linke Aula
Gesellschaftstanz D/H - LG - I — Dyck J.
LV; Mo, 20:00 - 21:00, Raum n.V.; linke Aula
Gesellschaftstanz D/H - Bedienstete - I — Dyck J.
LV; Mo, 17:15 - 18:00, Raum n.V.; linke Aula

Handball

Das Abkürzungsverzeichnis finden Sie unter allgemeinen Hinweisen zum Hochschulsport.
Handball D/H - A/G - a/I — Sikora P.
LV; Mo, 17:00 - 18:30, SH
Handball H - A/G/F - a/I — Wetterling A.
LV; Mo, 20:00 - 21:30, SH

Hockey

Das Abkürzungsverzeichnis finden Sie unter allgemeinen Hinweisen zum Hochschulsport.
Hockey D/H - I — Rappenecker J.
LV; Mi, 20:00 - 21:30, SH

Jazztanz

Das Abkürzungsverzeichnis finden Sie unter allgemeinen Hinweisen zum Hochschulsport.
Jazztanz D/H - F - I — Buß G.
LV; Do, 17:00 - 18:30, GymH
Jazztanz D/H - A - I — Rieke I.
LV; Anmeldung erforderlich; Di, 17:00 - 18:30, GymH
Jazztanz D/H - LG - W - I — Wessel-Therhorn D.
LV; Anmeldung erforderlich; Mi, 19:00 - 20:00, GymH — Buß G.

Jobudo

Das Abkürzungsverzeichnis finden Sie unter allgemeinen Hinweisen zum Hochschulsport.
Aikiken/Jobudo D/H - A/G/F - I — Kerz B.
LV; Fr, 18:00 - 19:30, GymH

Jonglieren

Das Abkürzungsverzeichnis finden Sie unter allgemeinen Hinweisen zum Hochschulsport.
Jonglieren D/H - I — Daub D.
LV; Mi, 19:00 - 21:15, TuH

Judo

Das Abkürzungsverzeichnis finden Sie unter allgemeinen Hinweisen zum Hochschulsport.
Judo D/H - A/G - I — Grautegein A.
LV; Mo, 17:00 - 18:30, GymH
Judo D/H - A/G/F/LG - I — Grautegein A.
LV; Mo, 18:30 - 20:00, GymH

Ju Jutsu

Das Abkürzungsverzeichnis finden Sie unter allgemeinen Hinweisen zum Hochschulsport.

Ju-Jutsu D/H - A - I — Reichert I.
LV; Anmeldung erforderlich; Do, 18:30 - 20:00, GymH — Hänel J.

Ju-Jutsu D/H - F - I — Böhmler O.
LV; Mo, 18:30 - 20:00, GymH

Kanupolo

Das Abkürzungsverzeichnis finden Sie unter allgemeinen Hinweisen zum Hochschulsport

Kanupolo D/H - A/G - I — Hartmann R.
LV; Mi, 18:30 - 20:00, Bad; Achtung: In der Vorlesungszeit findet das Training im Hafen statt !

Karate

Das Abkürzungsverzeichnis finden Sie unter allgemeinen Hinweisen zum Hochschulsport.

Karate D/H - A/G/F - I — N.N.
LV; Di, 20:00 - 21:30, MzH

Karate D/H - A/G/F - I — N.N.
LV; Do, 20:00 - 21:30, GymH

Kendo

Das Abkürzungsverzeichnis finden Sie unter allgemeinen Hinweisen zum Hochschulsport.

Kendo D/H - A/G - a — Höll A.A.
LV; Do, 17:00 - 18:30, TTRre

Kendo D/H - LG - I — Jähne F.
LV; Sa, 13:30 - 15:30, FS

Kendo D/H - F - I — N.N.
LV; Di, 17:45 - 20:00, TTRre, TTRli

Kendo D/H - LG - I — Jähne F.
LV; Anmeldung erforderlich; Mi, 18:30 - 20:00, FS

Kendo D/H - A/G/F - a — N.N.
LV; Fr, 17:45 - 19:15, FS

Konditionstraining/Skigymnastik

Das Abkürzungsverzeichnis finden Sie unter allgemeinen Hinweisen zum Hochschulsport.

Konditionstraining/Skigymnastik D/H - A-LG - a — Abou-Warda E.
LV; Di, 18:30 - 19:15, SH

Konditionstraining/Skigymnastik D/H - A-LG - a — Beinhauer H.
LV; Di, 19:15 - 20:00, SH

Konditionstraining/Skigymnastik D/H - A-LG - W - a/I — Savvidis A.
LV; Mi, 17:00 - 17:45, MzH

Konditionstraining/Skigymnastik D/H - A-LG - a — Dyck J.
LV; Mi, 17:45 - 18:30, MzH

Konditionstraining/Skigymnastik D/H - A-LG - a — Dorn A.
LV; Do, 18:30 - 19:15, SH

Konditionstraining/Skigymnastik D/H - A-LG - a — Savvidis A.
LV; Do, 19:15 - 20:00, SH

Konditionstraining/Skigymnastik D/H - A-LG - a — Oehme B.
LV; Fr, 17:45 - 18:30, MzH

Konditionstraining/Skigymnastik D/H - A-LG - a — N.N.
LV; Sa, 11:15 - 12:00, SH

Krafttraining

Das Abkürzungsverzeichnis finden Sie unter allgemeinen Hinweisen zum Hochschulsport.

Krafttrainig D/H - A-LG - a/l — Harms J.
LV; Mi, 17:00 - 18:30, KR; Achtung: Max. 20 Teilnehmer!

Krafttraining D/H - A-LG - b — Köster T.
LV; Fr, 15:00 - 16:30, KR

Krafttraining D/H - A-LG - b — Franke J.
LV; Mi, 18:30 - 20:45, KR

Krafttraining D/H - A-LG - b — Köster T.
LV; Mo, 17:00 - 18:30, KR

Krafttraining D/H - A-LG - b — Schöpe H.-J.
LV; Mo, 20:00 - 21:30, KR

Lauftreff

Das Abkürzungsverzeichnis finden Sie unter allgemeinen Hinweisen zum Hochschulsport.

Lauftreff D/H - b — Beinhauer H.
LV; So, 10:00 - 11:00, Raum n.V.; Treffpunkt Gonsenheimer Wald

Leichtathletik

Das Abkürzungsverzeichnis finden Sie unter allgemeinen Hinweisen zum Hochschulsport.

Leichtathletik D/H - I — Schaper A.
LV; Mo, 17:10 - 18:25, GH

Modernes Sportkarate

Das Abkürzungsverzeichnis finden Sie unter allgemeinen Hinweisen zum Hochschulsport.

Modernes Sportkarate D/H - I — Darmstadt C.
LV; Fr, 20:00 - 21:30, MzH

Modernes Sportkarate D/H - I — Skronn R.
LV; Di, 20:00 - 21:30, GymH

Reiten

Das Abkürzungsverzeichnis finden Sie unter allgemeinen Hinweisen zum Hochschulsport.

Rettungsschwimmen

Das Abkürzungsverzeichnis finden Sie unter allgemeinen Hinweisen zum Hochschulsport.

Rettungsschwimmen D/H - I — Lehmann Th.
LV; Di, 20:45 - 21:30, Bad — Zocher H.

Rock´n Roll

Das Abkürzungsverzeichnis finden Sie unter allgemeinen Hinweisen zum Hochschulsport.

Rock'n Roll D/H - A/G/F - a/l — Slavik S.
LV; Di, 18:30 - 20:00, GymH

Rollstuhlsport

Das Abkürzungsverzeichnis finden Sie unter allgemeinen Hinweisen zum Hochschulsport.

Rollstuhlsport D/H - a/l — Sauerwein-Graetz K.
LV; Fr, 17:00 - 18:30, SH

Rudern

Das Abkürzungsverzeichnis finden Sie unter allgemeinen Hinweisen zum Hochschulsport.

Rudern D/H - b — Walter A.
LV; So, 15:00 - 18:00, MRG

Rudern D/H - b — Winkler A.
LV; Di, 17:00 - 20:00, MRG

Rudern D/H - b — Eklund B.
LV; Fr, 17:00 - 20:00, MRG

Rugby

Das Abkürzungsverzeichnis finden Sie unter allgemeinen Hinweisen zum Hochschulsport.
Rugby H - I — Waldschmidt M.
LV; Mo, 20:00 - 21:30, GH, Sta

Schwimmen

Das Abkürzungsverzeichnis finden Sie unter allgemeinen Hinweisen zum Hochschulsport.
Schwimmen D/H - a/l — Banihashemi A.
LV; Do, 18:30 - 20:00, Bad — Bolla R.
Schwimmen D/H - Technikschulung - I — Bolla R.
LV; Anmeldung in der 1. Stunde erforderlich; Do, 20:00 - 21:30, Bad
Schwimmen D/H - a/l — Schuberth E.
LV; Mo, 20:00 - 21:30, Bad — Bolla R.
Schwimmen D/H - a/l — Banihashemi A.
LV; Mi, 20:00 - 21:30, Bad — Bolla R.

Selbstverteidigung

Das Abkürzungsverzeichnis finden Sie unter allgemeinen Hinweisen zum Hochschulsport.
Selbstverteidigung D - F (Feste Trainingsgruppe) - I — Dane W.
LV; Veranstaltung nur für Frauen; Voraussetzung: A-Kurs-Besuch; Mo, 18:30 - 20:00, GymH — Ferekidis I.
Selbstverteidigung für Frauen D - A - I — Dane W.
LV; Veranstaltung nur für Frauen; Mo, 17:00 - 18:30, NH — Ferekidis I.

Sportklettern

Das Abkürzungsverzeichnis finden Sie unter allgemeinen Hinweisen zum Hochschulsport.
Sportklettern D/H - A/G/F - b — Schöpe H.-J.
LV; Anmeldung erforderlich; Mo, 20:00 - 21:30, KR
Sportklettern D/H - F - b — Stierhof Ph.
LV; Di, 20:00 - 21:30, TTRre
Sportklettern D/H - A - a/l — Huber S.
LV; Do, 18:30 - 20:00, TTRre
Sportklettern D/H - F - a/l — N.N.
LV; Do, 20:00 - 21:30, TTRre

Taekwondo

Das Abkürzungsverzeichnis finden Sie unter allgemeinen Hinweisen zum Hochschulsport.
Taekwondo D/H - I — Kleber J.
LV; Anmeldung erforderlich; Di, 20:00 - 21:30, NH
Taekwondo D/H - I — Reden S.
LV; Do, 20:00 - 21:30, NH

Tai-Chi

Das Abkürzungsverzeichnis finden Sie unter allgemeinen Hinweisen zum Hochschulsport.
Kung Fu/Wushu D/H - a/l — Ditt M.
LV; Anmeldung erforderlich; Di, 17:45 - 19:15, Raum n.V.; Ort: Pulverturm
Tai-Chi D/H - G/F - a/l — Huber O.
LV; Anmeldung erforderlich; Mi, 20:00 - 21:30, FS
Tai-Chi D/H - a/l — Ditt M.
LV; Anmeldung erforderlich; Di, 16:15 - 17:45, Raum n.V.; Pulverturm

Tai-Chi D/H - A/G/F - b — Handwerker K.
LV; Fr, 16:15 - 17:45, FS

Tauchen

Das Abkürzungsverzeichnis finden Sie unter allgemeinen Hinweisen zum Hochschulsport.

Tauchen D/H - I — Klisch N.
LV; Anmeldung in der 1. Stunde erforderlich; Mo, 18:30 - 20:00, Bad — Paulus S.

Tauchen Theorie - D/H - I — Klisch N.
LV; Mo, 20:30 - 21:30, S 2 — Paulus S.

Tischtennis

Das Abkürzungsverzeichnis finden Sie unter allgemeinen Hinweisen zum Hochschulsport.

Tischtennis D/H - A/G - a/l — Janz J.
LV; Mo, 20:00 - 21:30, TTRre, TTRli

Tischtennis D/H - F/LG - b — Janz J.
LV; Fr, 20:00 - 21:30, SH

Trampolinspringen

Das Abkürzungsverzeichnis finden Sie unter allgemeinen Hinweisen zum Hochschulsport.

Trampolinspringen D/H - I — Vid M.
LV; Mi, 20:00 - 21:30, MzH

Trampolinspringen D/H - I — Vid M.
LV; Do, 20:00 - 21:30, MzH

Triathlon

Das Abkürzungsverzeichnis finden Sie unter allgemeinen Hinweisen zum Hochschulsport.

Triathlon D/H - b — Fuchs B.
LV; Mo, 18:30 - 20:00, KR

Triathlon D/H - b — Laue T.
LV; Lauf und Rad nach Vereinbarung

Triathlon D/H - I — Laue T.
LV; Di, 20:00 - 21:30, Bad

Ultimate-Frisbee

Das Abkürzungsverzeichnis finden Sie unter allgemeinen Hinweisen zum Hochschulsport.

Ultimate Frisbee D/H - A-LG - W - I — Karpowski H.
LV; Di, 20:00 - 21:30, GH

Ultimate Frisbee D/H - A-LG - I — N.N.
LV; Do, 20:00 - 21:30, GH

UW-Rugby

Das Abkürzungsverzeichnis finden Sie unter allgemeinen Hinweisen zum Hochschulsport.

Unterwasser-Rugby D/H - a/l — Thimm S.
LV; Di, 17:45 - 19:00, Bad

Volleyball

Das Abkürzungsverzeichnis finden Sie unter allgemeinen Hinweisen zum Hochschulsport.

Volleyball D/H - A/G - b — Malan Ch.
LV; Mi, 17:00 - 18:30, SH

Volleyball D/H - F - I — Holla M.
LV; Fr, 18:30 - 20:00, SH

Volleyball D/H - F - I — Schuberth E.
LV; Mo, 18:30 - 20:00, MzH

Volleyball D/H - LG - b — Gehring Th.
LV; Di, 17:00 - 18:30, MzH

Volleyball D/H - A/G - l/b — Schuberth E.
LV; Di, 17:00 - 18:30, SH — Malan Ch.

Wasserspringen

Das Abkürzungsverzeichnis finden Sie unter allgemeinen Hinweisen zum Hochschulsport.

Wasserspringen D/H - A-LG - W - l — Neuburger G.
LV; Di, 20:00 - 21:30, Bad

Wirbelsäulengymnastik

Das Abkürzungsverzeichnis finden Sie unter allgemeinen Hinweisen zum Hochschulsport.

Wirbelsäulengymnastik D, H ab 35 - A/G - W - a — Otto H.
LV; Anmeldung erforderlich; Do, 12:15 - 13:00, FS

Wirbelsäulengymnastik D/H - A/G - a — Dorn A.
LV; Anmeldung erforderlich; Do, 20:30 - 21:15, TTRli — Pecht H.

Wirbelsäulengymnastik D/H - A/G - W - a — Schuberth E.
LV; Di, 16:00 - 16:45, TTRre

Wirbelsäulengymnastik D/H - A/G - a — Schnaubert S.
LV; Mi, 19:15 - 20:00, TTRre

Yoga

Das Abkürzungsverzeichnis finden Sie unter allgemeinen Hinweisen zum Hochschulsport.

Yoga D/H - A - l — Schmitt R.
LV; Anmeldung erforderlich; Mi, 15:00 - 17:00, Hs 11

Yoga D/H - F - l — Schmitt R.
LV; Anmeldung erforderlich; Do, 18:00 - 20:00, Raum n.V.; Ort: HS11

Yoga D/H - A - l — Schmitt R.
LV; Mi, 17:30 - 19:30, Hs 11

Yoga D/H - G - l — Möllmann M.
LV; Anmeldung erforderlich; Di, 19:00 - 20:30, Hs 11

Yoga D/H - A - l — Möllmann M.
LV; Anmeldung erforderlich; Mo, 14:30 - 16:00, FS

Ausbildungskurs: Spezialtrainer für Leichtathletik

Seit 1978 führt der Deutsche Leichtathletik-Verband im Auftrag des Auswärtigen Amtes (Bonn) in Zusammenarbeit mit dem Fachbereich Sport einen Ausbildungskurs `Spezialtrainer für Leichtathletik´ für ausländische Teilnehmer durch. Der Kurs beginnt jeweils am 1. Oktober eines Jahres und endet im Juli des folgenden Jahres.

Der 25. Studienkurs umfasst Teilnehmer aus folgenden Ländern:

Brasilien, Gambia, Indien, Indonesien, Marokko, Nepal, Senegal, Thailand, Togo. Zeit und Ort des folgenden Stundenplans werden zum 1. Oktober 2002 festgelegt.

A

Ababei, Juliana 247, 286
Abdullah, Walid 280, 319
Abegunewardene, Nico 247, 286
Abert, Konstantin 371, 373, 374, 386
Abou-Warda, Eyad 509, 707, 724, 726
Aboub, Abdessalem 52
Aboub, Abdesslem 142, 143, 150
Achebach, Stefanie 579, 592, 607
Achenbach, Patrick 519, 525
Achenbach, Tobias 248, 281
Ackermann, Dieter 519, 523
Ackermann, Lothar 613, 620
Ackermann, Ralf H. 296
Adam, Adolf 168, 172
Adam, Holger 548
Adam, Klaus 21
Adam, Klaus G. 41
Adam, Mirko 248, 295
Adamek, E. 324
Adams, Erich 301
Adamski, Edith 191
Adrian, Hermann 116, 124, 516, 523, 530, 531
Adwan, Mahmoud 294
Ahlers, Jürgen 268, 293, 333
Ahlstich, Katja 371, 373
Ahmann, Rolf 481, 488
Ahrberg, Thorsten 707
Ahrens, Barbara 630, 636, 645
Ahrens, Ute 77
Akca, Erol 579, 592
Akers, Laura 423, 427, 428, 436, 437, 438
Al-Nawas, Bilal 245, 299
Alaoui Mhamdi, Mohammed 648, 650
Alaoui, Mohammed 630, 636, 678, 679, 680
Albers, Eva-Maria 579, 590, 602
Albert-Zerlik, Annette 169, 172, 176
Albrecht, Barbara 575, 579, 586, 587
Albrecht, Stefan 482, 488, 495
Alessandri, Beat 248, 295
Ali, Mahmud A. 248, 297
Alkemper, Roland 506, 509
Allard, Dirk 540, 547
Allendörfer, Carsten 154
Alt, Ellen 550
Alt, Erwin O. 517, 522
Alt, Kurt W. 492, 576, 592, 605, 606
Altenhein, Benjamin 579, 590, 603
Altenhöfer, Sebastian 536
Althaus, Werner 274
Althoff, Jochen 138, 442, 450, 468, 469
Althoff, Susanne 248, 288
Altmann, Angelika 33
Altmeyer, Klaudia 522
Altner, Helmut 91
Amann, Konrad 483, 486, 498
Amayri, Samer 546
Amberg, Bernhard 503, 504, 508, 511, 512, 513
Amberg, Rainer 279
Ambos, Robert 612, 615, 616, 625, 627, 628
Amekudji, K. Jacques 152, 156
Amelung, Petra 28
Ament, Hermann 481, 485, 492
Anastasiadis, Athanasios 630, 636
Anderhub, A. 126, 127
Andersch, Claudia 382, 401
Andreae, Meinrat O. 48
Andreas, Klaus 248, 286
Andres, Dörte 630, 639, 643, 661, 663, 664
Andres, Iris 524
Andresen, Harro 517, 524
Andresen, Henning 384
Andrianne, René 444, 449
Andrzejczak, Gabriele 430, 431
Angelini, Chiara 142, 143, 150
Anger, Tatjana 248, 301
Angulo-Martínez, José Luis 142, 143, 151
Annal Therese, Helen 540, 545
Anschütz-Miczek, Ilse 31
Ansorge, Michael 248, 283
Anton, Simone 232
Antoniou-Lipfert, Patricia 278
Antonova, Halyna 142, 143, 151
Antony-Mayer, Ch. 540, 547, 561
Antunes, Cecilia 278
Anyanwu, Rose-Juliet 371, 377, 378, 392
Anzenbacher, Arno 167, 171, 177, 178
Anzer, Christian 368, 373, 374, 384
Apeldoorn, Felicitas 206
Appel, Hannelore 34
Appel, Michael 344, 349, 360, 361
Appel, Rosaria 350
Appeltrath, Silvia 426, 427, 428
Arafeh, Rami 579, 586
Arend, Joachim 540, 551, 552, 572
Arendes, Josef 239, 274, 308, 310
Arends, Hans-Jürgen 118, 122, 516, 525, 528, 531, 532, 609
Arenhövel, Hartmuth 517, 524, 532
Arndt, Oliver 546
Arndt, Stefan 545
Arneke, Barbara 693, 695
Arneth, Borros 245, 287
Arnold, Bernd-Peter 371, 379, 393, 394
Arnold, Marianne 55
Arnold-Fabian, Ulf 12, 232
Arns, Jürgen 197, 213
Arnsperger, Leopold 40
Arp, Klaus Michael 17
Arrighetti, Anna Maria 460
Artelt, Sigrid 536, 545
Artz, Markus 197, 208
Arzheimer, Kai 367, 373, 374, 383, 384
Asmussen, Jenniver 163
Assistenten 314, 315
Atahi, Safiullah 293
Aubron, Jacques 630, 637, 639, 649, 660, 662, 663
Auffermann, Frank 248, 296
Augustin, Albert J. 270, 297
Augustin, Dieter 702, 706, 710, 713, 715, 717, 718
Aulenbacher, Kurt 519, 524, 525, 531
Aulitzky, W. 324
Aulitzky, Walter 266, 287
Aumann, Thomas 519, 523
Aurer-Busch, Sigrid 35
Aust, Friedhelm 703, 705, 706, 713
Austermühl, Frank 630, 638, 653, 654, 655, 656
Awenius, Cornelia 127
Axt, Corinna 486
Azrak, Birguel 248, 300

B

Baader, Peter 38
Baader, Rudolph 591
Baas, U. 324
Bach, Karin 548
Bach, Volker 91, 133, 503, 504, 508, 513, 514, 535
Bachmann, Thomas 693, 695
Bachtadse, Margit 299
Backe, Hartmut 516, 525, 532, 533
Badawia, Tarek 344, 349, 358, 359
Bade, Jerusha 152
Badenhoop, Beate 248, 296
Baeßler, Stefan 518, 523, 529, 530
Bahadir, Sebnem 634, 636, 680

Bahlmann, Franz 268, 296, 337
Bahmann, Aenne 587
Bahr, Kerstin 272
Bahr, Marie-Anna 279
Baiersdörfer, Markus 549
Bakalarczyk, Danuta 216
Balbach, Angela 592
Balestrini, Nassim 138, 423, 427, 428, 432, 433, 437
Ballek, Daniela 693, 695
Ballweg, Ottmar 194
Balme, Christopher 124, 403, 411, 419, 420
Baltes, Helga 288
Baltschun, Heidemarie 642
Balz, Mathias 540, 545
Balz-Geis, Elke 24
Banerjee, Mita 138, 422, 427, 428, 432, 434, 435
Bangs-Urban, Linda 693, 695
Banhart, Florian 535, 537, 548, 562, 563, 564, 594
Banihashemi, Asgar 702, 707, 728
Banik, Nidhu Lal 546
Bansa, Brigitte 368, 380
Bansbach, Steffi M. 210
Banzo y Sáenz de Miera, Helga 630, 640, 667, 668, 669
Bär, Christian 33
Bardeleben, Renate von 12, 117, 629, 635, 638, 652, 655, 658
Barme, Stefan 630, 640, 668, 672
Barner, Andreas 21
Barreiros, Ana-Paula 248, 284
Barriau, Emilie 540, 547
Barrios, Miguel 368, 380, 395, 397
Bartenstein, Peter 12, 235, 282, 320, 321
Barth, Hans 707, 724
Barth, Willi 28
Barth, Willy 423, 427, 435, 437, 438
Barthel, Verena 344, 347, 348, 352
Barthelmann, Klaus Georg 506, 510, 515
Bartling, Hartwig 42, 51, 98, 192, 210, 215, 226, 227
Bartmann, Martin 371, 376
Bartmann, Sylke 344, 349, 357, 358, 359
Bartsch, Eckhard 535, 539, 548, 550, 562, 563, 564, 569, 570, 574
Bartsch, Hans-Joachim 111
Bartsch, M. 126
Bartsch, Thomas 616
Basché, Thomas 116, 537, 548, 554, 562, 563, 564
Basenau, Sandra 23
Bashaireh, Khaldoon 248, 295
Bastelberger, Anke 272
Basten, Karin 248, 293
Bauer, Angela 540, 551, 570
Bauer, Dieter 707
Bauer, Jörg 509
Bauer, Julia 692, 695
Bauer, Marline 173
Bauer, Matthias 133, 405, 409, 413, 415
Bauer, Rita 377, 378
Bauer, Stefanie 142, 143, 147
Bauer, Thomas 294
Bauer, Ursula 303
Bauer, Volker 704, 719
Bauer, Wolfram 506, 509
Bauermann, Thomas 282
Bauerschmitz, Regina 33
Baum, Detlef 345, 350, 360
Baum, Sigrid 35
Bauman, Andreas 546
Baumann, Andrea 723
Baumann, Annett 707
Baumann, Florian 197, 210
Baumann, Katharina 540, 547
Baumann, L. 45
Baumann, Lutz 344, 347, 348, 352, 354
Baumann, Ulli 707, 722
Baumann, Walter 266, 288
Baumann, Wolfram 117, 123, 538, 548, 554, 563, 564
Baumbusch, Monika 118
Baumeister, Theofried 134, 167, 170, 175
Bäumer, Mechthild 452, 453
Bäumer-Schleinkofer, Änne 507
Baumert, Silke 116
Baumgart, Winfried 481, 487
Baumgart-Pietsch, Anja 489
Baumgärtner, Imma 212
Bäumler, Rolf 624
Baur, Martina 24
Baur, Philipp 23, 575, 576
Bausinger, Tobias 612, 616
Bauske, B.G. 660, 661
Bauß, Bruno 524
Bayatti, Nadhim 274
Bayer, Elke 248, 284
Bayer, Peter 282
Bechert, Sabine, (Dipl. Graphikerin) 586
Bechhaus-Gerst, Marianne 371, 377, 378, 392
Beck, Carmen 546
Beck, Christian 345, 350
Beck, Joachim 248, 286, 326
Beck, Klaus 136, 191, 192, 214, 225, 230
Beck, Michael 239, 288, 326, 327
Beck, Otfrid 245, 292
Beck, Reinhard 518, 525, 530, 532
Beck, Thomas 267, 296
Becker, Alfons 481, 487
Becker, Angela 579, 590
Becker, Bernhard 547
Becker, Bettina 299
Becker, Christian 540, 547
Becker, Christiane 109
Becker, D. 295
Becker, Detlef 242, 289
Becker, Hans 32, 272
Becker, Hansjakob 123, 168, 172, 176, 189
Becker, Jens K. 613, 614
Becker, Jürgen 248, 279
Becker, Marion 296
Becker, Martina 214, 216
Becker, Monika 24
Becker, Renate 30, 127
Becker, Roman 371, 379
Becker, Sabine 27
Becker, Stefan 685, 690
Becker, Wolfgang 31
Becker-Burnicki, Karin 371
Beckerle, Klaus 540, 545
Beckert, Ursula 614
Beckmann, Peter 16, 53, 517, 522
Beeh, Kai-Michael 248, 287
Beer, Axel 123, 480, 490, 500, 501
Beer, Martina 181, 185
Beetz, Rolf 234, 242, 288, 326, 327
Begemann, Friedrich 48
Behl, Christian 119, 235, 274, 308, 310
Behlau, Ulrike 423, 427, 433
Behler, Matthias 519, 524
Behne, Brigitte 503
Behneke, Alexandra 339
Behneke, Nikolaus 232, 235, 300, 340
Behr, Jürgen 203, 206, 221
Behrend, Konstantin 579, 589, 599, 601
Behrendt, Joram 142, 143, 146
Behrendt, Thorsten 547
Behrens, Michael 153
Beier, Jutta 248, 287
Beinhauer 358
Beinhauer, Harald 707, 726, 727
Beinlich, Thomas 197, 205

Beißer, Friedrich 182
Bell, Carolin 248, 286
Bell, Irene 485
Bellmann, Günter 404, 408
Bellmann, Klaus 191, 192, 213, 229
Belovsky, Ludmila 589
Belovsky, Ludmilla 185
Belz, G. 324
Belz, Gustav Georg 266, 286
Bender, Helmut 691
Bender, Klaus 248, 279, 317
Bender, Nevenka 32
Bender, Ralf 242, 284, 323, 324
Bender, Theo 421
Bender, Wolfgang 368, 377, 390, 391
Benesch, Hellmuth 367
Benrath, Gustav Adolf 182
Bense, Sandra 245, 291
Benz, Hubert 345, 348, 353
Berber, Iris 523
Berbner, Iris 447, 455, 478
Bercht, Marc 540, 551, 552
Bereit, Heidi 610, 615, 616
Berg, Angelika 289
Berg, Carolin 614
Berg, Elke 22
Berg, Sandra 181, 183, 185, 187
Bergau, Lutz 315
Bergeler, Jürgen 248, 273, 307
Berger, Christian 579, 590
Berger, Lieselotte 248, 297
Berger, Rüdiger 548
Berger, Steffen 248, 292
Berger, Thomas 134, 167, 169, 174, 175
Bergfeld, Moritz 693, 696
Bergmann, Claus 482, 485, 492, 493
Bergmann, Sandra 579, 589
Bergmann, Wolfgang 707
Bergmann-Gaadt, Martina 445, 453
Bergner, Ines 348
Bernat, Emmanuelle 142, 143, 150
Berndt, Heinz 40
Bernhard, Wolfram 578, 592
Bernhardt, Bodo 540, 545
Berninger, Mark 423, 427, 433
Bernschneider-Reif, S. 544, 574
Bernstein, Eckhard 500
Bernstein, Frank 481, 485, 493, 494
Berntsen, Nicole 540, 545
Bertgen, Renate 589
Berthold, Silke 248, 297
Berti, Stefan 367, 381, 399
Bertram, Claus-Toni 31
Besser, Roland 268, 291, 330
Best, Christine 523
Best, Johanna 22
Best, Ulrike 294
Bettag, Martin 266, 294
Bettmer, Jörg 123, 539, 545
Betz, Manfred 630, 640, 667, 668, 669, 670, 671, 672, 673
Beutel, Jens 21
Beutelmann, Peter 579, 585, 595, 596
Beuter, Dagmar 296
Beutner, George Richard 299
Beyer, Jens 580, 589, 599, 600
Beyer, Jürgen 240, 285
Beyer, Monika 248, 280
Beyer, Thorsten 248, 284
Beyer, Vera 248, 289, 327, 328
Beyerlein-Buchner, Christoph 634, 641, 644
Bhakdi, Sucharit 118, 136, 235, 276, 312, 313
Bhakdi-Gerl, Verena 248, 297
Bickel, Ludwig 110
Bickenbach, Christian 197, 205
Bickes, Gerhard 142, 143, 146, 147
Bickes-Kelleher, Debra 245, 273, 307
Biebach, H. 324
Bieda, Jan 245, 292
Biedermann, Alexander 248, 287
Bieg, Sabine 274
Bieger, Annette 485
Bielawska-Ellermeier, Krystyna 630, 641, 676, 677, 678
Biele, Eva 612, 616, 624
Bierbach, Benjamin 292
Bierbach, Hartmut 242, 286
Bierbauer, Thorsten 580, 591, 605
Bierenbaum, Isabella 519, 523
Biermann, Hartmut 444, 452
Bierschenk, Thomas 365, 377, 389, 390, 391, 392
Biesinger, Beate 185
Biesterfeld, Stefan 242, 283
Biesterfeldt, Corinna 405, 408, 414
Bietz, Carmen 424, 427, 428, 438
Bietz, Wolfgang 345, 348, 352
Binder, Kurt 48, 116, 118, 516, 523, 530, 531, 532
Binder, Michael 275
Binder, Sabine 279
Binet, Frederick 28
Binger, Marc 197, 211
Binner, Ellen 297
Biontino, Sascha 197, 213, 225
Birkenkamp, Kinga 249, 281
Birkle, Carmen 423, 427, 428
Birklein, Frank 235, 291, 330, 331
Bisang 99
Bisang, Walter 16, 117, 118, 422, 429, 430, 431, 438, 439
Bischoff, Friedrich 40
Bissett, Lee 424, 427, 428
Bitsch-Molitor, Mechthild 134, 169, 172, 176
Bittinger, Fernando 249, 283
Bittkau, Christiane 580, 586
Bitz, Oliver 580, 591, 605
Blachnik, Barbara 23
Blachnik, Nuri 548
Blank, Bettina 249, 290
Blank, Christl 368, 373, 374
Blankenberger, Hans 32
Blänsdorf, Jürgen 139, 442, 450, 469, 470
Blasberg, Rolf 249, 274
Blaser, Jutta 442, 445, 449, 461, 462, 463
Blaß, Bettina 371, 380, 398
Blau, Wolfgang 249, 286
Bleher, Bärbel 580, 589, 600, 601
Bleicher, Thomas 142, 143, 147
Bleichhardt, Gaby 367, 382, 400, 402
Bleisinger, Reiner 152, 158
Blenk, Karola 29
Blessing, Markus 235, 284
Blettner, Maria 235, 284, 323, 324
Bletz, Carsten 249, 281
Bloch, Immanuel 516, 523, 529
Block, Thomas 540, 545
Blum, Joachim 424, 427, 428
Blum, Jochen 242, 293, 326, 331, 332, 333
Blum, Peter 484, 488, 496
Blume, Jürgen 12, 501, 691, 692, 696, 698
Blumenstock-Elskamp, Doris 185
Blümer, Nils 518, 523
Blümer, Wilhelm 139, 442, 450, 468, 469
Blumers, Peter 536
Blümlein, Helmut 270, 295, 335
Böcher, Dorothea 442
Böcher, O. 103
Böcher, Otto 182
Böcher, Wulf Otto 249, 285
Böcher-Schwarz, Hans G. 269, 294, 333
Bock, Birgit 110
Bock, Michael 136, 192, 206, 221, 222

Bock, R. 531
Bock-Raming, Andreas 445, 454, 477
Bockamp, Ernesto 249, 278
Böckelmann, Susanne 249, 288
Bockius, Hugo 587
Bockius, Joachim 523
Bodem, Friedrich 249, 295
Boden, Wilhelm 40
Bodenstein, Elisabeth 232
Boebel, Karin 276
Boehm, Daniel 249, 296
Boehringer, Albert 40
Boehringer, Otto 40
Boeschoten, Hendrik 117, 442, 453, 475, 476, 477
Boese, Ron 365
Boesken, W.H. 303
Boesler-Uzman, Kristine 551
Boeßenecker, Marita 587
Boeßenecker, Werner 585
Bogojavlenska, Svetlana 484, 489, 497
Böhler, Eva Maria 249, 284, 323, 324
Böhm, Alexander 194
Böhm, Bertram 335
Böhm, Horst 611
Böhm, Klaus 203
Böhme, Ingo 249, 290
Böhmer, Gerd 233, 239, 273, 306, 307, 399
Böhmer, Volker 535, 540, 550, 563, 569, 574
Böhmler, Oliver 707, 726
Bohn, Olga 489
Bohnenberger, Jolanta 548
Böhning-Gaese, Katrin 575, 576, 589, 600, 601, 602
Bokrezion, Zera Yohans 475
Bol, Renate 443, 451, 452, 471
Boldova-Valeva, Anjela 232, 246, 276, 312
Bolla, Robert 707, 728
Boller, Renate 33
Bollinger, Alexandra 214
Bollinger, Carsten 31, 191
Bongert, Anja-Katrin 249, 280
Bonkhoff, Bernhard H. 183, 184
Bonn, Irene 12, 540, 545, 555
Bonn, Jochen 519, 523
Boor, Rainer 242, 288, 326
Boor, Stefan 249, 282, 321
Boppert, Markus 24
Bopst, Hajo 630, 635, 637, 645, 646, 647
Borchert, Horst 613, 616
Boreiko, Alexandra 275
Borgstedt, Angela 497
Bork, Konrad 239, 289
Born, Roman 232
Börner, N. 271, 286, 325
Bornmann, Gabriele 295
Borrmann, Stephan 48, 123, 516, 526, 534, 535
Börsch-Supan, Wolfgang 505
Borschitz, Thomas 291
Borst, Eva 343, 349, 357, 359, 363
Borth, Hartmut 518, 526, 534
Borzel, Karl-Heinz 345, 350, 351, 358
Boscolo, Cristina 142, 143, 150
Bosold-DasGupta, Bettina 133, 445, 449, 460
Botezan, Carmen 249, 280
Both, Stefan 249, 281
Böttcher, Martin 249, 296
Bottenberg, Wolfgang 580, 590
Boy, Jürgen 610, 611
Brachert, Thomas 611, 614, 615, 617, 618, 621
Bracht, Bernd 197, 211, 215, 224
Braisch, Monika 249, 304
Bramanti, Barbara 580, 592, 606
Brambrink, Ansgar 242, 280, 319
Brand, Marliese 127
Brandenbusch, Mathias 249, 300
Brandstätter, Johann Helmut 584, 587, 601, 602
Brandstetter, Anna-Maria 96, 368, 377, 378, 389, 390, 391, 392
Brandt, Christian 506, 509
Brandt, Hans-Jürgen 98
Brandt, Walter 152, 153, 156, 158, 160
Brandt-Wagner, Katrin 191, 213
Brantzen, Karl-Bertram 270, 279, 318
Bratschi, Rebekka 630, 636, 645
Brauburger, Michaela 503, 509, 510
Braucksiepe, Bastienne 580, 591, 605
Braun, Angelika 405, 409, 417
Braun, Anneliese 540, 551, 552, 571, 572
Braun, Eva Andrea 139, 442, 455, 478, 479
Braun, Hermann-Josef 49
Braun, Ludwig 249, 298
Braune, Wigand 540, 545
Bräuniger, Wolfgang 249, 289
Bräutigam, Gundula 142, 143, 146
Brehmer, Martin 539, 547, 562
Breil, Peter 249, 297
Breining, Ingrid 163
Breining, Ingrid M. 368, 373, 374
Breitenbach, Valentina 489
Breitenbücher, Frank 249, 286
Breithaupt, Angelina 163
Breitschaft, Mathias 693, 696
Breivogel, Heike 278
Bremer, Miriam 580, 589
Brendel, Elke 342, 347, 349, 352, 353, 354, 416
Brenner, Walburgis 249, 296, 336
Bress, Peter 516, 519, 526
Breßler, Eva 368, 379, 393, 394
Brestyensky, Johann 630, 637, 646, 647, 649
Breter, Hans-Joachim 239, 274, 308, 310
Brett, Simone 35
Brettel, Hauke 197, 206, 221
Breuel, Jürgen 546
Breuer, Astrid Yvonne 142, 143, 151
Breuer, Astrid, Yvonne 445, 450, 466
Breuer, Klaus 136, 192, 214, 230
Brieger, Jürgen 249, 297
Briegert, Manuela 279
Bringmann, Michael 139, 442, 443, 452, 472, 473, 474
Brinker, Wolfram 445, 451
Brinkmann, Gabriele 249, 288, 327
Brinkmann-Kramp, Monika 104
Briseno, Benjamin 235, 300
Britten, Cedrik 249, 286
Brochhausen, Christoph 249, 283
Brockerhoff, Peter 232, 233, 235, 296, 318, 336, 337
Brockmann, Holger 250, 285
Brockmann, Rolf 122, 516, 524, 529, 531
Brodbecker, Peter 35
Brodda, Klaus 250, 273, 307
Bronner, Rolf 192, 212, 216, 225, 229
Brönner, Wolfgang 443, 452, 473
Brost, Frank Rüdiger 250, 280
Brüchert, Hedwig 49, 484, 487
Brückbauer, Debora 277
Brugger, Petronella 286
Brügmann, Gerhard 613
Brühl, Klaus 250, 282
Brühl, Kornelia 544, 551
Brummer, Herbert 125
Brunck, Helma 484, 488
Brüning, Walter 343, 347
Brunn, Tatjana 707
Brunner, Matthias 111
Bruschke, Klaus 693, 695

Brusko, Vasiliy 550
Brzezinska, Ryta 246, 288, 327
Bubnoff, Daria von 643, 664, 665, 666, 667
Buch, Rainer 250, 299
Büchau, Michael von 651
Büchel, Claudia 584, 586, 596
Buchheim, Hans 137, 367, 373, 374, 383, 384
Buchholz, Axel 370, 379, 380, 398
Buchholz, Hans-Georg 250, 282
Buchmann, Inga 282
Buchta, Mark 250, 277, 314
Buchter, Jochen 21
Budde, Dagmar 447, 455, 478
Buddruss, Georg 444, 454
Budischewski, Kai 250, 275
Buerke, Michael 325
Büermann, Wulf 203
Buff, Siegmar 250, 299
Büggeln, Hendrik 41
Buggenhagen, Holger 250, 280
Buhl, Roland 236, 287, 312, 315, 324, 331
Bühler, G. 301
Bühler, Georg 407, 421
Bühler, Wolfgang 505
Bukulin, Monika 549
Bukur, Jürgen 250, 286
Bullrich, Kurt 517, 526
Bulut, Christiane 117, 442, 445, 453, 454, 475, 476
Bumb, Peter 250, 297
Burchardt, Alexander 250, 286
Bürckbüchler, Achim 704, 719
Burg, Jürgen E. 250, 283, 322
Burgard, Willi 303
Burgdorf, Reinhard 585
Burger, Joachim 580, 592, 606
Burger, Olaf 304
Bürger, Rainer Achim 269, 296, 336
Burger, Ronald 702, 703, 705, 707, 709, 710
Bürger, Stefan 546
Burghardt, Jens 136, 291, 333
Burkard, Andrea 35
Burkart, Gabriele 426, 427
Burkhardt, Doris 444, 449, 465
Bürkner, Christine 282
Bürmann, Jörg 342, 351, 363, 364
Burmester, Thorsten 579, 589, 598, 599, 600, 602
Burt, Angela Catherine 423, 427, 436, 437, 438
Busch, Frieder 422, 426, 428
Busch, H.P. 303
Büscher, Christine 291
Büsching, Rouven 12
Buschle, Nicole 371, 376, 387
Buscke, Claude 448
Busekow, Angelika 302
Buß, Gilbert 707, 725
Büttner, Kornelia 191, 204
Butz, Elke 638, 639
Buyko, Valerij 630, 640, 643, 673, 674, 675, 676
Bystron-Lausch, Doris 191

C

Caballero, Claudio 368, 373, 374, 384, 385, 386
Calentier, François 142, 143, 150
Callaway, Angelika 250, 300
Campanile, Anna 445, 449, 460, 461
Campenhausen, Christoph von 578, 589
Canbek, Kerem 300
Capito, Ines 28
Caprano, Tanja 590
Caps, Hannelore 485
Cardella, Dagmar 300
Cartes, Sandra 164
Casallas de Brake, Cristina 142, 143, 151
Caspar, Birgit 277
Cech, Heide 638, 639
Cecior, Manfred 250, 300
Ceroni, Daniela 142, 144, 150
Cesana, Andreas 117, 130, 347
Chabasse, Catherine 630, 637, 647, 649, 663, 664
Chameko, Victor 540, 545
Charalampaki, Cleopatra 246, 294
Chase, Astrid 523
Chaumien-Wetterauer, Giselle 662
Chauvin-Brandscheid, Colette 142, 144, 150
Chebbah, Johanna 130
Cherdron, Julia 197, 208
Chiaro, Maria Grazia 649
Chmielowska-Rumpel, Joanna 630, 641, 643, 676, 678
Choi, Frauke 163
Choi, Kyungsun 540, 547
Christ, Heike 548
Christ, Liane 152
Christ, Michael 203, 212, 229
Christmann, Markus 279
Christoffers, Ann Babett 300
Chubarov, Oleg 519
Cisaria, Vera 191, 204
Claas, Arno 127
Claßen-Bockhoff, Regine 89, 575, 576, 586, 594, 595, 596, 597
Claus, Hans-Günther 240, 281
Claus, Harald 580, 592, 607
Clemens, Lukas 483, 487
Clemens, Michael 304
Clement, Albrecht 250, 274, 310
Clement, Angela 274
Cleppien, Diana 580, 590
Cleppien, Dirk 250, 281
Clermont-Wocker, Liliane 588
Closs, Ellen Ildicho 234, 241, 278, 315, 316
Cnyrim, Andrea 630, 637, 647, 648, 650
Cnyrim, Oliver 645, 648
Coerdt, Wiltrud 283
Coester, Markus 371, 377, 390
Colanero, Sandra 279
Colas, Catherine 52
Cole, Deborah Lynn 693, 695
Cole, Mark D. 55
Collet, Heiko 724
Collo, Jutta 250, 280
Colo`n, Sylvia 292
Comagic, Slobodan 546
Coman, Reghina 704, 705
Comes, Hans-Peter 578, 586, 595, 596
Comparot-Matthes, Béatrice 142, 144, 150
Condron, Caroline 423, 427, 428, 435, 436, 437
Conrad, Bernd 405, 412, 420
Conrad, Georg 548
Conrath, Ulrike 347, 348
Cordes, Uwe 239, 285
Corinth, Claudia 250, 283
Crass, Joachim 118, 423
Crutzen, Paul J. 48
Cudovic, Dragan 250, 296
Curtius, Joachim 519, 526
Czaja, Joachim 580, 590
Czerni, Ursula 635

D

d'Hoedt, Bernd 236, 298, 299, 339, 340, 341
Dabelow, Niels J. 197, 206
Dahl, Doris 207
Dahlem, Stefan 371, 379, 395, 397
Dahm, Jacobia 407
Dahm, Manfred 270, 292, 332, 334
Dahmen, Norbert 242, 290, 328, 329, 399
Damberger, G 293

Damblemont, Gerhard 445, 449, 456, 457, 458, 459, 460, 461
Dambmann, Gerhard 367, 380
Damrath, Cornelia 163
Dandl, Jörg 197, 213
Dane, Wolfgang 703, 706, 723, 728
Danek, Alexander 197, 213
Danila, Crenguta 550
Dannhardt, Gerd 537, 551, 557, 570, 571
Darmstadt, Claudia 727
Datz, Stephan 33
Daub, Barbara 379
Daub, Daniele 707, 725
Dauber-Primaveßy, Adolf 111
Daubländer, Monika 242, 299, 339, 341
Dauer, Alfons Michael 370, 377
Daugirdas, Kestutis 182, 184, 188
Daum, Angelika 423, 427, 428
Daus, Joshard 692, 697, 700, 701
Dauscher, Peter 506, 510
David, Matthias 250, 280
David, Sybil 250, 281
Davis, A. C. 630, 638, 639, 658, 659
Dawla, Danielle 282
de Cuvry, Annette 272
de Jong, Theo 504, 508, 511, 513
de Rivo, Karoly 28
de Souza, Paulo 540, 545
Deasy, John M. 484, 486
Deasy, John Michael 142, 144, 149
Debert, Markus 519, 523
Debiak, Malgorzata 279
Dechau, Renate 272
Decker, Hans-Joachim 269, 287, 326, 336
Decker, Heinz 116, 576, 577, 593, 608
Decker, Jochen 328
Decking, Jens 250, 295
Decot, Rolf 49, 168, 170
Degele, Reinhold 524
Degener, Almuth 445, 454, 477
Degreif, Diether 484, 488
Degreif, Jürgen 268, 293, 333
Dehghan, Keyvan 447, 454, 476
Dehner, Ulrich 612, 616, 624, 625
Dehnhard, Barbara 118
Dehnhard, Christiane 280
Dehos, Sabine 142, 144, 146
Dei-Anang, Kwesi 269, 294, 333, 334
Deierling, Thomas 442
Deile, Hildegard 27
Deister, Tonja 250, 275
Dellani, Paulo-Roberto 282
Delnon, Georges 693, 696
Deltcheva-Kampf, V 439
Demuth, Natascha 540, 545
Denny, Thomas 34
Denschlag, Johannes Otto 538, 546
Denzer, Ulrike 250, 285
Depoix, Frank 576, 580, 587, 589, 599, 601
Deppisch, Rosemarie 375
Depta, Arno Ludwig 250, 280
Deptolla, Margarete 547
Depue, Michael 585
Derecka-Weber, Iwona 446, 450, 465
Derigs, H. G. 266, 287, 326
Desch, Michael 704
Deserno, M. 529, 532
Dessauer, Gabriel 693, 696
Detert, Heiner 538, 546, 558, 559, 560, 561, 562
Deuschel, Susanne 197, 205
Dewald, Thomas 691, 692, 695
Dexheimer, Hermann 41
Dhammapala, Yodhagama 447, 454, 477
Dhonau, Wolfram 19
Díaz Prieto, David 631, 637, 647, 649
Dick, Burkhard 242, 297, 337
Dick, Gabriele 12, 575, 593
Dick, Manfred 404, 409
Dick, Wolfgang 236, 280, 318, 319
Diederich, Helmut 51, 195
Diegel, Eleonore 106
Diegisser, Thorsten 580, 589, 600
Diehl, Bernhard J. M. 371, 398
Diehl, Claudia 371, 373, 374
Diehl, Gunther 693, 697
Diehl, Oliver 371, 382, 402
Diehl-Seifert, Bärbel 275
Diel, Gudula 411
Dielentheis, Thomas 250, 290
Dieler, Sandra 540, 551
Dielmann, Ursula 293
Diermaier, Marina 36
Dieterich, Marianne 236, 291, 308, 330, 334
Dietrich, Cornelia 250, 278
Dietrich, Diana 301
Dietrich, Helmut 250, 300
Dietrich, Hildegard 104
Dietrich, Jürgen 34
Dietz, David 365
Dietz, Johann 540, 545, 555, 556
Dietz, Sven-Oliver 293
Dietz, Ulrich 271, 286, 341
Dietz, Walter 12, 56, 135, 181, 184, 185, 186, 188
Dietz-Charritat, Claire 484, 486, 495
Diezemann, Anke 25
Diezemann, Gregor 538, 548, 565
Diezemann, Reinhold 707
Dignaß, Marija 102, 103, 115
Dillenberger, Susanne 704
Dilling, Birgit 280
Dillmann, Iris 546
Dingel, Irene 136, 181, 184, 186, 188
Dingeldein, Tatjana 274
Dingfelder, Maren 630, 638, 657
Dion, Anja 523
Dippold, Wolfgang 91
Disque-Kaiser, Ursula 272
Distler, Michael 519, 525
Ditsche, Jochen 506, 509
Ditt, Michael 707, 728
Dittgen, Herbert 117, 365, 373, 374, 383, 384, 385, 386
Dittmann, Barbara, (TAe) 586
Dittmann, Norbert 14, 31, 32
Dittmar, Manuela 584, 592, 606
Dittrich, Helmut-Matthias 246, 288, 326
Dizdar, Dilek 631, 634, 636, 645, 680
do Paco, Anne 501
Döbbelin, Elisabeth 164
Dobis, Sylvia 540, 547
Dobner, Martin 692, 695
Döbrich, Marcus 251, 281
Doerk, Klaus 504, 508, 512, 513, 514, 574
Doetsch, Stephanie 251, 280
Döldissen, Stefan 371, 376
Dolezik, Edith 27
Doll, Egidius 693, 696, 700
Dombrowski, Erich 40
Dominet, Rita 631, 637, 650, 651
Dommer, Karsten 251, 300
Domrös, Manfred 90, 140, 610, 615, 624, 625, 627, 628
Doms, Gerhard 541, 547
Doms, Misia Sophia 407, 414
Doostkam, S. 283
Dopheide, Jörn 251, 286
Doppler, Petra 345, 350, 359
Dörfler, Jeanette 442
Dormeyer, Hans-Hermann 302
Dorn, Andrea 707, 726, 730
Dorn, August 576, 577, 588, 599, 600, 602
Dorn, Petra 302
Dorner, Christian 580, 591

Dorner, Karin 707, 722
Dörr, Dieter 120, 192, 205, 222, 223, 224
Dörr, Gabriele 487
Dörr, Gerhard 446, 449, 457, 458, 459
Dörr, Sonja 251, 280
Dörrhöfer, Heinz 589
Dörrschuck, Andreas 251, 286
Dorsch, Walter 266, 288
Dos Santos, Americo 294
Dose, Klaus 538, 549
Dotzauer, Winfried 481, 487
Dourandish, Hossein 407
Drach, Silke 702, 707
Draf, Wolfgang 271, 298
Dräger, Martin 536, 538, 545, 554, 555, 556, 609
Dragicevic, Aleksandra 251, 290
Draslar, K. 599, 602
Drebert, Jakob 546
Drebes, Sven 197, 210
Drechsel, Dieter 118, 516, 524, 527, 531
Drechsel, Paul 370, 377
Drees, Philipp 251, 295
Dreher, Meinrad 192, 208, 220, 222, 224
Dreis, Bettina 453
Drenda, Georg 49, 407, 408, 413, 414, 416
Drescher, H. W. 45
Drescher, Horst W. 117, 629, 638, 639, 655
Drescher, Roswitha 524
Dreßler, Karl-Heinz 294
Dretzke, Achim 519
Drewnick, Frank 519, 526, 534
Dreyer, Lutz 692, 696, 698, 699
Dreyer, Mechthild 12, 17, 133, 175, 342, 347, 352, 353, 354, 355
Driess, Volker 30
Dröge, Annika 612, 616, 624
Dröge, Stefan 580, 592, 607
Druwe, Ulrich 365, 373, 374
Dryburgh, Annelie 585
Dubitzky, Gerhard 580, 586, 597
Duchhardt, Heinz 49
Duda, Dorothea 280
Dufeu, Bernard 446, 449, 457, 458
Duke, Janet 405, 408, 413, 414
Duks, Wilfried 702
Dümig, Michael 197, 207
Dumontet, Danielle 446, 449, 456, 457, 458
Dunker, Axel 405, 411, 418, 419
Dünschede, Friedrich 291
Dünweg, B 532
Dupuis, Heinrich 240, 277
Düring, Bertram 506, 509
Dürr, Stefan 611
Duschner, Heinz 116, 121, 123, 236, 301
Düsing, Wolfgang 404, 409
Dutkowski, Philipp 136, 291, 331, 332
Duymaz, Adile 541, 547, 550
Dyck, Jens 707, 725, 726
Dziadek, Sebastian 541, 547
Dzieniszewski, G. 292, 332
Dzieniszewski, Gerhard Peter 268, 293
Dzwiza, Kirsten 493

E

Ebel, Axel Rüdiger 344, 349, 357, 359, 363
Ebenrecht, Rosemarie 590
Ebenrecht, Steffi 28
Eberhardt, Klaus 536, 541, 546, 556, 558
Eberle, Balthasar 242, 280, 319, 322
Ebert, Harald 78
Ebert, Matthias 32
Eberts, Monika 588
Eberz, Willy 41
Eble, Florian 251, 292
Ebner, Bettina 580, 591, 605
Eckardt, Anke 234, 239, 295, 335
Eckart, Konrad 22
Eckel, Anke 30
Eckelt, John 548
Eckert, Christian 40
Eckert, K. 126
Eckert, Thomas 548
Eckes, J.J. 693, 696
Eckes, Mark 207
Eckhardt-Henn, Annegret 234, 242, 290, 330
Edele, Michael 707, 723
Edelhäuser, Christiane 423, 427, 428, 436
Edelmann, Albert 312, 315
Eder, Claudia 691, 692, 695
Edlich, Günter 344, 349, 351, 358, 363
Efferth, Thomas 278, 316, 553
Efferz, Martin 197, 212
Egelhof, Peter 521, 523, 531
Eger, Joachim 684
Egerer, Ellen 251, 277, 314
Egger, Edeltraut 210, 215
Eggers, Heinz 611, 615
Eggers, Ralf 703, 705, 707, 709, 710, 719
Egle, Ulrich Tiber 243, 290, 312, 315, 330
Egler, Anna 169
Egloff, Boris 137, 367, 382, 398, 400, 402
Egner, Heike 610, 612, 616
Eha, Judith 707
Ehlers, Johanna 16, 25, 44, 99, 101, 102, 103, 106, 108
Ehmig, Simone Christine 368, 379, 394, 395
Ehrenberg, Hans 517, 524
Ehrenthal, Wolfram 246, 287
Ehrhard, Katja 251, 281
Ehrlich, Anne 284
Eich, Andreas 548
Eichholz, Fritz 41
Eichhorn, Joachim 519, 526
Eichhorn, Waltraud 251, 282, 321
Eichler, Klaus-Dieter 342, 347, 352, 353, 354
Eichner, Holger 548
Eicke 108
Eicke, Martin 234, 251, 291, 330, 331
Eifler, Günter 130
Eikelmann, Helge 365
Eimermacher, Antje 251, 284, 323, 324
Einig, Bernhard 14, 23, 24, 25, 693, 696
Einig, Monika 251, 280
Einsiedel, Ekkehard 246, 288, 327
Eisenbeis, Gerhard 577, 588, 595, 598, 599, 602
Eisenhauer, Thomas 302
Eisenhuth, Peter Herbert 41
Eisenstein, Yvonne 30
Eiserfey, Karin 373
Eklund, Brit 707, 728
El Rowini, Abdussalam 289
Elbert, Annette 22
Eliasson, Stig 422, 430, 431
Ellenberger, Volker 135, 183, 185, 189
Ellermeier, Peter 631, 640, 674, 675, 676
Ellers, Martin 251, 299
Ellsiepen, Christof 134, 182, 184, 188
Elmers, Hans-Joachim 516, 523, 528, 530, 531
Elz, Gabriele 35

Elz, Wolfgang 139, 482, 488, 496
Elzner, Stephan 541, 547
Emde, Kurt 610, 612, 616, 624, 625, 627
Emerenziani, Renate 508
Emmrich, Peter 521, 526, 534
Emrich, Eike 704, 712
Emser, Angela 251, 284, 323, 324
Endell-Steiert, Ulrike 631, 640
Enders, Kerstin 191
Endert, Dagmar 54
Endres, Kristina 549
Endres, Ute 345, 350, 361
Engel, Lydia 251, 272
Engel, Martina 702
Engel, Ute 445, 452, 453
Engel, Veronika 246, 292
Engel-Korus, Dirk 704
Engelhardt, Oliver 251, 295
Engelke, Jeannine 616
Engelke, Stephan 684, 687
Engländer, Armin 196, 205
Engler, Monique 523
Ensling, Jürgen 541, 545
Enzmann, Frieder 612, 614
Epe, Bernd 316, 536, 537, 551, 552, 553, 573
Epple, Susanne 368, 377, 389
Eps, Peter 371, 379, 394
Erb, Matthias 229
Erb, Volker 193, 206
Erbar, Ralph 484, 488
Ercan, Jana 422
Erckenbrecht, Corinna 371
Erdmann, Jörg 23
Erdmann, Klaus 251, 280
Erdös, Gabor 251, 280
Erker, Wolfgang 539
Erlebach, Peter 138, 422, 426, 427, 432, 434
Ermert, J.-A. 345, 350, 356
Ermert, Michael 707
Ernesti, Jörg 168, 170, 176
Ernst, Albert 482, 490, 499, 500
Ernst, Claus-Peter 243, 300
Ertl, Andrea 349, 350, 351
Escher, Anton 12, 117, 123, 140, 610, 615, 624, 625, 627, 628
Escobar Pinzón, Luis Carlos 251, 277, 314
Eshkind, Leonid 251, 278
Espinola-Klein, Christine 234, 251, 286, 325
Esriti, Anwar 251, 297
Esser, Evelyn 142, 144, 149, 424, 427, 429
Esser, Frank 367, 378, 379, 394, 397
Eßer, Tanja 29
Eßmann, Ralf 140, 536, 541, 553
Estermann, Alfred 483, 490, 500
Estermann, Monika 94
Euler, Markus 198, 210, 215
Euler, R. 45
Euler, Roland 192, 193, 211, 216, 228, 229
Euteneuer, Hans 519, 525, 531
Even, Rainer 33
Everaers, R. 532
Ewert, Frauke 371, 381, 401
Ewert, Otto 367
Eysel-Gosepath, Katrin 271, 298

F

Faber-Steinhart 287
Fahlbusch, Helmut 21, 41
Fahrenberg, Heike 412, 425, 427, 428, 436
Fahrenholz, Falk 537, 549, 553, 566, 567, 568
Faiß, Klaus 138, 422, 426, 428, 432, 433, 434
Faldum, Andreas 251, 284, 323, 324
Falk, Silke 519, 523
Falke, Dietrich 240, 276
Falke, Eva 291
Falter, Jürgen W. 365, 373, 374, 383, 384, 386
Fandel, Thomas 251, 296
Färber, Andreas 142, 144, 149
Faria, Rui 447, 449, 463, 464
Faria, Rui Miguel 631, 640, 672, 673
Farkas, Veronika 642
Farouqi, Khalil 546
Farwig, Nina 580, 590, 600
Fassbender, Hans-Georg 266, 283, 322
Fastnacht, Michael 613, 618, 619, 622
Fath, Patricia 23, 25
Faust, Dagmar 278
Faust, Günther 268, 279, 318
Faust, Jörg 367
Faust, Margitte 119, 548
Faust, Volker 33
Fauth, Ulrich 269, 280, 319
Fay, Julia 60
Fechtner, Kristian 135, 181, 184, 189
Fedakar, Durdu 447, 454, 476, 477
Federhofer, Hellmut 481, 490
Fege, Werner 77
Fehlhaber, Axel 344, 349, 350, 355, 356, 357, 358
Fehr, Christoph 251, 290
Fehr, James Jakob 345, 348, 353
Feihl, Stefan 631, 639, 665
Fein, Sylvia 482, 486, 495, 498
Felker, Sabine 345, 350, 362
Fellgiebel, Andreas 251, 290
Fels, Regina 29
Felser, Claudia 538, 545, 554, 556
Felten, Franz J. 49
Felten, Franz Josef 480, 487, 494, 496, 497, 498
Felzer, Siegbert 522
Ferekidis, Ilias 706, 722, 724, 725, 728
Fernandez, Andres 251, 290
Fettke, Peter 198, 213
Fetzer, Sabine 130
Feuerbach, Johannes 613
Feuerhelm, Wolfgang 203, 345, 350, 360
Feuerholz, Hedwig 30
Feuillée, Pierre 40
Fey, Wilhelm 34
Feyerabend, Britta 423, 427, 428, 433, 436
Fichert, Frank 51, 203
Fichtner, Jan 269, 296, 336
Fiebig, Sabine 302
Fiege, Dieter 599, 602
Fieker, Ines 19
Figiel, Janina 547, 550
Filipas, Dragana 336
Filippi, Ronald 234, 243, 294, 332, 333
Fillmann, Elisabeth 405, 410
Findeis-Dorn, Christine 407, 409, 417
Findeisen, Karl-Heinz 703, 706, 715, 716, 717, 719, 720
Fink, Udo 193, 204, 222
Finotto, Susetta 284
Fisch, Margit 269, 296, 336
Fischbeck, Sabine 246, 275
Fischer, Albrecht 578, 588
Fischer, Anne-Kristin 707, 722
Fischer, Berthold 252, 287
Fischer, Bettina 289
Fischer, Christian 246, 287
Fischer, Edda 523
Fischer, Erhard W. 48
Fischer, Erhard, W. 538, 548
Fischer, Ernst 480, 490, 499, 500
Fischer, Gabriele 282
Fischer, Hans Wilhelm 620
Fischer, Jan 702, 707
Fischer, Karl 548

Fischer, Klaus-Dietrich 136, 239, 277, 313, 314
Fischer, Monika 32
Fischer, Th. 324
Fischer, Thomas 243, 286, 325, 326
Fish, Harold 425, 427, 428, 437
Fleck, Dieter 34
Flecker, P. 561
Fleischer, Holger 539, 545, 555, 556, 609
Fleischer, R. 95
Fleischer, Robert 139, 443, 451, 471
Fleischhammer, Meike 541, 545
Flemming, Reinhard 291
Flentge, Felix 506, 510
Flesch, Peter 538, 549
Fliedner, S. 126
Floeck, Margret 287
Flohr, Claudia 541, 551, 552
Flommersfeld, Jana 707, 722
Foede, Andreas 22
Foerster, Manfred J. 345, 350, 359
Foley, Stephen Francis 610, 614, 617, 618, 620, 621
Fölling, Simon 519, 523
Folz, Dagmar 295
Forcina, Christine 273
Forneck, Gisela 702
Forst, Thomas 243, 285
Förster, Erika 585
Förster, Wolfgang 203
Förstermann, Ulrich 116, 118, 124, 236, 278, 315, 316
Forstner, Martin 629, 636, 678, 679
Forte, Carlos 446, 449, 457, 458, 462, 463
Fottner, Christian 285
Fr. Kullmann 286
Frackmann, Ruth 368, 377
François-Poncet, André 40
Frank, Bernhard 140, 692, 695, 698, 700
Frank, Isnard Wilhelm 168, 170
Franke, Doris, (Dipl. Des. [FH]) 586
Franke, Joachim 707, 727
Franke, Karen 548
Franke, Uwe 371, 373, 374, 384
Franken, Franz 526
Frankenhäuser, Herbert 576, 580
Franz, Christoph 19
Franz, Detlev 30
Franz, Elke 232
Franz, Isolde 408, 409
Franzaring, Ludger 252, 296
Franzen, Nathalie 613, 616, 624, 627
Franzmann, Hans 551
Frederiksen, Ute 272
Freitag, Werner 702, 703, 706, 716, 719, 720
Frenschkowski, Marco 182, 184, 187
Frenzel, Christian 246, 285
Fresenius, Werner 544, 551, 573
Frey, Holger 536, 537, 546, 558, 559, 560, 561, 562, 564, 565
Frey-Mahn, Gabriele 252, 289, 327
Freytag, Delia 252, 297
Fricke, Gerhard 518, 524
Friderichs, Hans 17, 21, 41, 54
Friedberg, Thomas 269, 278
Friederichs, Sebastian 252, 296
Friedrich, Eckhard 38
Friedrich, Elspeth 631, 638, 639, 658, 659
Friedrich, Jörg 516, 524, 527, 528, 532, 533
Friedrich, Jutta 545
Friedrich, Klaus 619, 622
Friedrich, Robert 684
Friedrichsen, Susanne 32
Friehe, Tim 198, 210, 224
Fries, Christian 507
Fries, Georg 269, 294, 332
Friese, Ralf 631, 658, 659
Frieß-Reimann, Hildegard 403, 405, 410, 417, 418
Frigger, Carsten 384
Frings, Cornelia 368, 373, 375, 383
Frisch, Lars 252, 297
Frising, Martine 252, 297
Fritsche, Gerlinde 365
Fritz, Gerhard 279, 316, 553
Fritz, Horst 403, 411, 418, 419
Froesa, Sabine 142, 144, 149
Fröhlich, Jürgen 579, 592, 607
Fröhlich, Werner D. 367, 381
Frolova, Irina 142, 144, 147, 449
Fromm, Andreas 198, 204
Frühauf, Hermann 371, 379, 394
Frühwald, Wolfgang 98
Fu, Nan 548
Fuchs, Annerose 127
Fuchs, Bernd 707, 729
Fuchs, Christine 580, 591, 605
Fuchs, Christine (freigestellt) 152
Fuchs, Evelin 614, 615
Fuchs, Hans-Joachim 140, 611, 616, 623, 625, 627, 628
Fuchs, Jockel 40
Fuchs, Jürgen 269, 278, 316, 553
Fuchs, Konrad 57, 480, 487, 496
Fuchs, Rüdiger 484, 487
Fuchs-Franke, Adriana 650
Fuder, Hermann 268, 278, 316
Fudickar, Antje 191, 198, 208
Fuhr, Ernst 203
Fuhr, Klaus (Emeritus) 271
Fuhrmann, Franz-Josef 18
Full, Wolfram 368, 377, 378, 389, 392
Funk, Volker 693, 697
Funke, Gerhard 343, 347
Fürst, Ronny 198, 212
Füssel, Stephan 88, 140, 410, 480, 490, 499, 500
Fytas, George 48

G

Gaa, Klaus 693, 695
Gaber, Harald 30
Gabriel, Matthias 299
Gadau, Stephan 506, 509
Gadinger, Stefan 38
Gahn, Renate 16, 20
Gaile, Andreas 423, 427, 428, 435
Galetzka, Danuta 252, 289, 327, 328
Gall, Cristina 450
Gall, Heinz 153
Galle, Katharina 252, 289
Galle, Peter R. 236, 284, 320, 324, 325
Gamer, Matthias 368, 381, 399
Gamm, Heinhold 252, 287
Gamm, Heinold 142, 144, 151, 235
Gamstätter, G. 136, 292, 333
Ganss, Gerwin 34
Ganster, Michael 169, 172
Ganster, Susanne 169
Garanin, Dmitri A. 519, 523
Garcia-Marcos, Alejandra 541, 547
Gärtner, Jürgen 240, 297
Garz, Detlef 342, 349, 355, 356, 357, 359, 364
Gast, Klaus 252, 281
Gateff, Elisabeth 578, 590
Gattow, Gerhard 538, 545
Gaubatz, Corinna 631, 638, 653, 654
Gaude, Bernhard 371, 373, 374, 385
Gaudzinski, Sabine 480, 485, 492, 493
Gauer, Manuel 198, 212
Gauger, Regina 408, 410
Gausmann, Frank 482, 489, 497
Gauß, Jürgen 537, 548, 554, 565
Gavric, Dejan 692, 695
Gawehn, Joachim 252, 282

Gawish, Islam 294
Gayhoff, Andreas 371, 373, 374, 384
Gebauer, Bastian 506, 509
Gebauer, Wolfgang 580, 589, 599, 600
Gebel, Reinhard 704
Geber, Christian 291
Gebhard, Susanne 278
Gebhardt, Doris 551, 552
Gebhardt, Thomas 29
Gedlich, Birgitta 426, 427, 428
Gedsur, Inga 153
Gega-Dodi, Ervis 693, 695
Gehler, Jürgen 266, 288
Gehres, Martin 580, 589, 599
Gehrig, Katja 539, 549, 566, 567
Gehring, Thomas 707, 730
Geib, Eva 705, 706
Geib, Karl-Heinz 524
Geib, Simone 301
Geier, Thomas 584, 585
Geiermann, Rita 615, 616
Geipel, Peter 41, 54
Geisel, Bernhard 541, 547
Geisenhof, Heiko 489
Geisler, Eberhard 138, 443, 449, 462, 464
Gelhaar, Tim 368, 381
Gelhausen, Alexander 693, 695
Gellert, Ralf 541, 545
Gemmel, Brigitte 31
Gemmer-Colos, Veronika 547
Genitsariotis, Ruth 252, 276
Gensch, Christoph 252, 290
Genswein, Renate 549
Gentz, Dorothea 703, 706, 714, 717, 718, 720
Georgi, Karl-Heinz 519, 522
Gepp, Andreas 22
Gerbershagen, Hans-Ulrich 280, 319
Gercek, Erol 252, 293
Gerein, Valentin 283
Gerhard, Michael 347, 348
Gerhards, Arnd 252, 281
Gerhardt, Günter 270, 279, 318
Gerhardt, Rudolf 367, 380
Gerhardy, Alexandra 703, 705
Gerke, Henning 252, 285
Gerlach, Dorothea 550
Gerlach, Frank 580, 591, 605
Gerlach, Hans-Martin 132, 342, 347, 348, 352, 353, 354
Gerlich, Alois 481, 487
Germann, Stefanie 420
Gernalzick, Nadja 423, 427, 428, 433, 437
Gerner, Matthias 423, 430
Gerok-Reiter, Annette 405, 408, 413, 414
Gerster, Johannes 41
Gertz, Jan Christian 123, 134, 181, 183, 186, 501
Gervais, Hendrik 233, 243, 280, 318, 319
Gerz, Susanne 252, 291
Gesierich, Thomas 252, 290
Getahun, Gedion 546
Gethmann, Ulrich 271, 296, 302
Geyer, Ekkehard 538, 546
Geyer, Renate 490
Ghalibafian, Maryam 252, 283
Gibbs 651
Gieck, Christine 541, 545
Giegerich, Petra 19
Giehle, Sabine 371, 373, 385
Giesa, Markus 252, 295
Giesbrecht, Inna 541, 551
Giesche, Maria 446, 451, 470
Gießl, Andreas 580, 588
Gießler, Alexandra 693, 695
Gilfrich, H. J. 266, 286, 324
Gill, Patrick 423, 427, 428, 433
Gillessen, Günther 367, 380
Gillitzer, Rolf 252, 296
Gilmozzi, Giulio 631, 635, 639, 664, 665, 666, 667
Giloth, Tobias 191, 198, 213
Gimpl, Gerald 539, 549, 566, 567
Gipper, Andreas 661, 664, 665
Girke, Felix 368, 377, 390, 391
Girke, Wolfgang 125, 443, 449, 465, 466
Girnth, Heiko 137, 404, 408, 413, 414
Glaab, Sonja 368, 379, 393, 394
Gladisch, Katharina 252, 275
Gladkova, Victoria 272
Glaeser, Henriette 22
Glanzmann, Peter 370, 381, 399
Gläser, Anton 522
Glaser, Karl 40
Glaser, Martin 294
Glasze, Georg 611, 616, 625, 626, 627
Glaubitz, Petra 381
Glawatz, Christiane 252, 296
Gleissberg, Stefan 579, 586
Gleissner, Christiane 252, 300
Glindemann, Silva 368, 382, 401
Globisch, Gerlinde 19
Globke, Christina 198, 204
Glöckner, Verena 380
Gloger, Karin 291
Glube, Natalie 551, 552
Glüsenkamp, Uwe 170
Glykioti, Konstantina 631, 636
Gnann, Gerhard 691, 692, 696, 698
Gneipel, Armin 592
Gnoth, Sven-Hendrik 246, 299
Göbel, Andreas 198, 207
Göbel, E.-A. 301
Göbler, Frank 442, 443, 449, 465, 466
Gockel, Ina 291
Goda, Dieter 28
Gödert, Heinz-Werner 252, 277, 314
Goebel, Hans Hilmar 283, 308, 322, 334
Goeke, Stephanie 344, 349, 361, 364
Goerg, Liselotte 487
Goerke, Laszlo 193, 210, 227
Goetz, Silke 198, 207
Golczyk, Katharina 522
Goldberg, Sonja 252, 280
Goldt, Rainer 446, 449, 450, 465, 466, 467
Golecki, Nikolaus 252, 280
Golicki, Irene 32
Goll, Johanna 642
Gonska, Jutta 509
Goodenough, Sharon 274
Göppl, Maximilian 246, 292
Görg, Claudia 203, 231, 423, 427, 428, 435, 436
Gorges, Herbert 14, 22
Gorgishvili, Lela 541, 545
Göringer-Struwe, Ursula 272
Görke, Lothar 631, 635, 638, 639, 653, 654, 655, 657
Görner, André 198, 208
Gosepath, Jan 252, 297, 338
Gottfreund, Sandra 423, 427, 429, 433
Göttler, Herbert 504, 510, 515
Gottron, Thomas 506, 510
Gottschalk, Carsten 541, 547
Gottschling, Erhard 505
Gottschling, Verena 344, 347, 353
Gottwald, Yvonne 707, 722
Götz, Christoph 132, 167, 169, 171, 178
Götz, Marietta 28
Götz, Martin 252, 285
Götz, Rolf 253, 280
Götz, Sylvia 635
Gouveris, Haralampos 297
Gräf, Albert 482, 491, 501, 502
Graf, Gerhard 194, 226

Graf, Katharina 358
Graf, Meyke 232
Graf, Ute 206
Graf, V. 302
Graf-Flegar, Anita 204
Graf-Gries, Renate 526
Graf-Morgenstern, Mechthild 253, 290
Graffert, Petra 28
Gramel, Sabine 371, 381
Gramsch, Bernhard 504, 509, 512, 513
Gramsch, Regina 591
Granados, Elisabeth 614, 615
Granaß, Martina 452, 453
Grasmück, Gisela 58
Grass, Christian 253, 280
Gräßer, Bernd 576, 584
Grasshoff, Gunter 349
Grätzel, Stephan 103, 117, 342, 347, 348, 352, 354, 355
Grau, Carmen 631, 639, 666, 667
Graumann, Lutz 246, 292
Grautegein, Alexander 707, 725
Gräwe, Monika 453
Grdenic, Drago 40
Grebe, A. 293
Grebenyuk, Vladislav 275
Grebneva, Nina 253, 297
Greffrath, Wolfgang 253, 307
Gregor, Dagmar 278
Gregorczyk, Detlev 587
Greif-Higer, Gertrud 253, 290
Grein, Marion 84, 407, 409, 417, 423, 429, 430, 431, 441
Grellner, Wolfgang 253, 279
Gremm, Irena 20
Gremminger, Simone 408
Gresch, Erna 365
Greschat, Katharina 135, 181, 182, 184, 188
Gresser, Edmond 662
Greverus, Dirk 253, 290
Griebel, Cornelia 647
Griebeler, Eva Maria 581, 590
Gries, Erwin 522, 523
Grieser, Heike 12, 134, 169, 170, 175
Griffin, Louise 278
Grimm, Kirsten 613, 618, 621
Grimm, Ursula 547
Grimm, Werner 253, 282
Grob, Norbert 162, 403, 412, 420, 421
Groh-Reichert, Barbara 591
Gröhn, Franziska 541, 548, 565
Grohs, Gerhard 367, 377
Groiß, Elmar 152, 158
Gronenborn, Detlev 483, 485, 492, 606
Grooß, Detlef 698
Gröschler, Peter 193, 207, 218, 222
Groß, Christiane 585
Groß, Felizitas 635
Gross, Michael 548
Großhans, Uli 274
Großhans, Veronika 635
Großmann, Andreas 693, 696
Grossmann, Bärbel 253, 289, 327, 328
Grosz, Maria 589
Grötz, Knut Achim 341
Grözinger, Michael 271, 328
Gruber, Rolf 304
Gruber, Simone 163
Grujic, Tijana 692, 695
Grün, Sabine 592
Grün, Stephanie 509
Grund, Armin 33
Gründer, Gerhard 243, 290, 328, 329, 399
Grundt, Boris 289
Gruner, Beate 253, 290
Grüner, Bernd 276
Gruner, Brigitta 301
Grunert, J. 45
Grunert, Jörg 610, 615, 623, 626, 627, 628
Grunert, Peter 239, 294, 332, 334
Grünewald, Paul Lothar 405, 408, 413, 416
Grünewald, Volker 484
Grunwald, Reinhard 101
Grupe, Stefanie 278
Grus, Franz-Hermann 243, 297
Grzimek-Koschewa, Natascha 276
Gualdani, Maria 506, 509
Guballa, Rosemarie 591
Gudat, Martina 110
Guder, Andreas 630, 637, 680
Gudziol, Volker 253, 297
Guebane, Felicien 634, 637, 647, 649
Guerin, Henry 40
Guhe, Eberhard 446, 454, 477
Gulam Rasool, Roshan Deen 548
Gunari, Nikhil 548
Gundlach, Rolf 139, 444, 455, 478
Gupte, Oliver 18, 21
Gurlit, Elke 193, 204, 218, 222, 223
Guschlbauer, Ursula 588
Guth, Stefan 292
Gutjahr, Peter 239, 288, 326, 327
Gütlich, Philipp 538, 545, 556
Gutmann, Jochen 548, 563
Guttenberger, Gudrun 183, 184, 187
Gwiasda, Dagobert 34

H

Haack, María Cristina 631, 640, 643, 670, 671
Haaf, Thomas 236, 289, 327, 328
Haag, Roland 707
Haag, Ursula 285
Haarländer, Stephanie 481, 486, 487, 498
Haas, Astrid 89
Haas, Eva 303
Haas, Friedrich 303
Haas, Gabriela 253, 300
Haas, Helmut 270, 296, 336
Haas, Jean Peter 240, 281
Haas, Maria 167, 173
Haas, Ulrich 193, 206
Haase, Anke 27
Haase, Tanja 548
Haberer, Annonciata 371, 377, 378, 391, 392
Haberkamp, Mark 581, 589, 599, 600
Haberland, Nils 253, 294, 333
Häberle, Ulrich 548
Habermehl, Pirmin 253, 288, 326, 327
Habersack, Mathias 192, 193, 208
Habighorst, Ludwig-Volker 241, 281
Hadding, Walthe 50
Hadding, Walther 195
Hadian, A 293
Haeri, Jasmin 253, 290
Haese, Andrea 581, 585, 596, 597
Häfner, Friedrich 613
Hafner, Gerd 270
Hafner, German 444, 452
Hagedorn, Ludger 344, 347, 354
Hägele, Stefan 253, 291
Hågemann, Susanne 634, 646
Hagenbuck, Frank 520
Hagenmaier-Farnbauer, Monika 126, 127
Häger, Tobias 612, 615, 620
Hagner-Holler, Silke 581, 589, 599, 600
Hahmann, Heinz 703, 705
Hahn, Erwin 704
Hahn, Friedemann 91, 685, 686, 689
Hahn, Gerlinde 10, 31
Hahn, Martina 133, 685, 687, 690

Hahn, Mathias 407
Hähnel, Dirk 707
Hähnel, Klaus 634, 640, 674, 675
Hahner, Martina 118
Hain, Karl-Eberhard 193, 205, 220, 223
Hainz, Josef 198, 206
Hajieva, Parvana 274
Hake, Ulrich 240, 292, 332, 334
Hall, Hannelore 278
Halmagyi, Miklos 280
Hamann, Ulrike 707
Hamburger, Franz 89, 117, 342, 349, 350, 360, 361, 364
Hamill, Maria Cristina 423, 427, 428, 436, 437, 438
Hamm, Silke 153
Hamm, Susann 32
Hamm, Walter 51
Hammer, Helga 21
Hammer, Klaus 21, 41
Hammerschmidt-Hummel, Hildegard 424
Hammes, Bodo 541, 551, 552
Hammes, Matthias 27
Hampel, Christian 253, 296
Hamtoprak, Vahit 33
Han, Shan-Rui 253
Hanack, Ernst-Walter 95, 195
Hancke, E. 292, 331
Handwerker, Klaus 707, 729
Hänel, Jan 707, 726
Hanganu, Ileana 253, 273
Hanke-Bourgeois, Martin 12, 504, 509, 511, 512, 513
Hankeln, Thomas 576, 577, 591, 604, 605
Hänlein, Dieter 21
Hann, Michael 631, 638, 639, 652, 654, 655, 657
Hansen, Christiane 253, 290
Hansen, Kurt 40
Hansen, Matthias 253, 293
Hansen, Torsten 253, 283
Hansen-Tolles, Markus 345, 350, 360
Happ, J. 324
Happ, Joachim 239, 285
Harder, Florian 198, 207
Hardt, Jochen 243, 290
Hardt, Jürgen 270, 279, 318
Harms, Jürgen 707, 727
Harsch-Menzel, Gudrun 253, 280
Härter, Alice 550
Hartlieb, Christine 522
Hartmann, Frank 707, 724, 725
Hartmann, Hermann 581, 593, 608
Hartmann, Peter C. 89
Hartmann, Peter Claus 121, 139, 480, 486, 494, 495, 496, 497, 498
Hartmann, Rüdiger 707, 726
Hartmann, Rüdiger Ulrich 253, 300
Hartmann, Thomas 368, 379, 380, 397
Härtter, Erich 195
Härtter, Sebastian 243, 290, 573
Hartwig, Udo 253, 286
Hasbach, Birgit 298
Hase, Ulrich 266, 294, 333
Haseloh, Sönke 536
Hassanein, Hamdy 275
Haße, B. 78
Hassel, Ursula 631, 637, 646, 647
Hasselmayer, Oliver 276
Hassemer, Bernhard 407, 409, 417
Hast, Hans-Jochem 253, 281
Hattemer, Alice 142, 144, 149
Hattig, Fritz 704, 710
Hatzky, Hendrik 152
Haubrich, Alice 451, 489
Hauck, Martin 368, 373, 374, 383, 386
Haueisen, Gunter K. 371, 381, 399
Hauf, Barbara 253, 280
Haug, Christine 499
Haug, Sonja 371, 376, 387
Haug, Volker 349, 351
Haug, W. 314
Haugwitz, Ulrike 276
Haupt, Peter 482, 485, 492, 493
Haurand, Markus 536
Häusler, Heribert 544, 551, 552, 571
Hausold, Michaela 232, 233
Häussling, Jan 371, 381
Häußling, Rainer 518, 523, 529, 530, 531
Haverkamp, Alfred 49
Haxel, Boris 253, 297
Haxel, Hannelore 22, 116
Hebel, Roswitha 232
Hebenstreit, Nadjeschda 25
Hebenstreit, Pia 123, 545
Hecht, Heiko 133, 365, 381, 398, 399, 401, 402
Hecht, Lutz 302
Heck, Gerhard 344, 349, 351, 358, 362
Heck, Iris 290
Heck, Nicolas 254, 273
Hecker, Raoul Maximilian 254, 279
Heckert, Miriam 548
Hecklau-Seibert, Sabine 344, 349, 350, 361, 364, 704
Hedderich, Ernst 100
Heeg, Irmgard 31, 32
Heer, Christine 198, 205
Heer, Johannes 368, 382, 399, 400, 402
Hehl, Ernst-Dieter 483, 486, 487, 496, 498
Heid, Florian 254, 280
Heidel, Florian 254, 286
Heidger, Tamara 272
Heidt, Volker 611, 616, 624, 625, 626, 627, 628
Heil, Alfons 154
Heil, Anita 379
Heil, Joachim 352
Heil, Oliver P. 193, 212, 228, 229
Heil, Werner 124, 516, 523, 533, 609
Heilmann, Lothar 268, 296, 337
Heimann, Axel 254, 295
Heimann, Nils 548
Heimann, Rainer 546
Heimerdinger, Carolin 278
Heine, Jochen 236, 295, 320, 335
Heine, Tina 541, 551, 552
Heinemann, Barbara 191, 204, 209, 215
Heinemann, Eva 216
Heinemann, Evelyn 342, 349, 361, 362, 364
Heinemann, Manfred 241
Heinemann, Markus 233, 236, 292, 331, 332, 334
Heinemann, Pia 368, 379, 380, 397
Heinen, Alexander 588
Heinen, Wilhelma 254, 286
Heinenberg, Michael 541, 547
Heinermann, Jens 254, 293
Heinisch, Gunther 12, 17
Heinrich, Beate 292
Heinrich, Claudia 33
Heinrich, Doris 232
Heinrich, Ulf-Rüdiger 254, 297
Heinrich, Wolfgang 33
Heinrichs, Wolfgang 236, 280, 319
Heintz, Bettina 365, 376
Heintz, Käthe 450
Heinz, Frank 31
Heinz, Hans-Peter 505, 508, 513, 514, 535
Heinzel, Ulrich 254, 280
Heinzmann, Uwe 546
Heise, M. 293
Heiser, Agathe 546
Heisinger, Rolf-Dieter 29
Heiß, Jan-Patrick 377, 378
Held, Dieter 505

Held, Regine 198, 206
Helf, Elvira 523
Helisch, Andreas 254, 282, 321
Hell, Barbara 212
Hell, Leonhard 134, 167, 171, 178
Hellmann, Nadja 578, 593, 608
Hellmann, Ullrich 685, 686, 689
Hellwich, Katrin 707, 722
Helmstädter, Horst 34
Helou, Leila 254
Hembs, Christiane 522
Hemm, Christine 31
Hemmer, Helmut 584, 587, 601, 602
Hemmer, Michael 506, 510
Hemschemeier, Susanne 274
Hengstenberg, Matthias 254, 300
Henke, Winfried 140, 576, 577, 592, 594, 605, 606
Henkel-von Klaß, Rainer 14, 26
Henn-Haenn, Charlotte 216
Henneberg, Jörg-Michael 152, 154
Henneberger, Anton 368
Hennen, Manfred 91
Hennig, Ilona 526
Hennig, Wolfgang 584, 591, 604
Henninge, Richard 631, 638, 652, 654, 656, 657
Henninger, Günther 552
Henrich, Ingrid 36
Henrizi, Jürgen 523
Hensel, Andreas 407, 409, 417
Hensel-Grobe, Meike 482, 486, 497, 498
Hentschel, V. 45
Hentschel, Volker 12, 18, 136, 193, 211, 228, 313
Hepting, R. 60
Hepting, Reinhard 58, 191, 192, 193, 208, 218, 220
Herber, Sascha 254, 281
Herberich, Nicole 198, 207
Herdemann, Sylvia 246, 289
Hergenhan, Hartwig 23
Hergenröder, Curt Wolfgang 193, 208, 218, 220, 223
Herget, Thomas 243, 274, 310
Herget, Winfried 91, 121, 138, 422, 427, 428, 432, 434, 437
Hering, Doreen 522
Herke, Hildegard 284
Herkel, Johannes 246, 285
Herkel, Ulrike 254, 297
Hermanns, Iris 254, 283
Herminghaus, Helmut 518, 524
Herr, Ricarda 254, 290
Herr, Richard 520, 525
Herr, Wolfgang 243, 286, 326
Herrlich, Jutta 371, 382
Herrmann, Elke 254, 280
Herrmann, Günter 538, 546
Herrmann, Sabine 282
Hertel, Alix B. 631, 638, 639, 652, 657
Hertel, Cynthia 541, 551
Hertel, Petra 24
Hertkorn, Christian 254, 285
Herweling, Annette 254
Herwig, Andreas 254, 280
Herwig, Stefan 575
Herz, Claudia 376
Herzer, Armin 505
Herzer, Manfred 163, 375
Herzig, Judith 142, 144, 146
Herzog, Rolf-E. 268, 296, 337
Hess, Georg 254, 286
Hess, Monika 27, 28
Heß, Regina 208
Hesse, Rüdiger 581, 589, 599
Hesse-Mohr, Petra 447, 453, 473
Hessmann, Martin 136, 243, 270, 293, 332, 333
Hettinger, Michael 193, 205, 216, 218, 222
Hettwer, Hubertus 343, 349
Heuer, B. 78
Heuer, Bernhard 344, 349, 351, 357, 358, 363
Heum, Josef 50
Heumann, K.-G. 123, 125, 537, 545, 554, 556
Heuser, Rita 49
Heußel, Claus Peter 243, 281, 320, 321
Hevers, Wulf 254, 290, 329, 599
Hey, Otto 254, 294
Heydenreich, Kerstin 369, 373, 375, 383
Heyen, R. 126
Heyl, Fabienne 707
Hickmann, Ursula 19
Hiegl, Bernhard 118
Hiemke, Christoph 236, 290, 328, 329, 399
Hildebrandt, Helmut 611, 615
Hildner, Kai 254, 285
Hilfer, Rudolf 521, 530
Hilgenstock, Fritz 302
Hilgerloh, Gudrun 581, 590
Hilgert, Edith 37
Hill, Christiane 232
Hill, Marco 541, 551, 552
Hillebrand, Bruno 404, 409
Hillebrand, Thomas 506, 510
Hillenbrand, Heribert 285
Hiller, Benjamin 254, 280
Hiller, Wolfgang 365, 381, 399, 400, 402
Himmrich, E. 324
Himmrich, Ewald 243, 286, 325
Himmrich, Ljudmilla 246, 286
Himpel, Frank 55
Hindrichs, Thorsten 482, 491, 500, 502
Hinkel, Manfred 703, 705, 706, 714, 715
Hinkes, Liane 27
Hinner, Kajetan 133, 365, 369, 376, 387
Hinneschiedt, Sabine 547
Hintersteiner, Norbert 169, 172
Hinterwäller, Edeltraud 35
Hintze, Christian 254, 281
Hinz, Michael 268, 279, 318
Hinze, Gerald 538, 548, 562, 563
Hippchen, Jürgen 232
Hippel, Sabine 299
Hirsch, María Angeles 631, 640, 667, 668, 669, 670
Hirschhäuser, Steffen 581, 592, 607
Hirschler, Sandra 344, 349, 360
Hirschmann, Sigrid 522
Hitschold, Thomas 268, 296, 337
Hitzler, Walter E. 270, 304
Hlawatsch, Alexander 254, 281
Hobe, Stefan 581, 585, 595, 596, 597
Hoben, Christine 541, 547
Hoben, E. 126
Hoben, Wolfgang 482, 485, 493, 494
Höber, Marc 506, 509
Höblich, Davina 349
Hoch, Werner 589
Hochgesand, Peter 271, 297
Hock, Elisabeth 33
Hock, Michael 369, 382, 398, 400, 402
Höckel, Stefan 270, 279
Höckmann, Ursula 444, 452
Hoefs, Peter 693, 695
Hoeger, Ulrich 578, 588, 598, 599, 602
Hoepner, Jan-Helge 246, 288
Hoerster, Norbert 195
Hoetger, Damian 12
Hoff, Jutta 349
Hoffart, Jürgen 314

Höffer-Mehlmer, Markus 90, 343, 349, 350, 356, 362
Höffle, Anja 274
Hoffmann, André 53
Hoffmann, Burkhard 345
Hoffmann, D.H.H. 531
Hoffmann, Esther 254, 297
Hoffmann, Gerald 268, 296, 337
Hoffmann, Gerhard 254, 295, 613, 616, 626
Hoffmann, Jörg 27
Hoffmann, Lars 482, 488, 496, 497
Hoffmann, Magnus 198, 211, 215, 227
Hoffmann, Peter 279
Hoffmann, Simone 541, 551, 552
Hoffmann, Sven Olaf 236, 290, 330
Hoffmann-Jablonski, Petra 549
Hoffmann-Seul, Katja 254, 279
Höfle, Waltraud 631, 638, 639, 643, 658, 659
Hofmann, Albrecht W. 48, 613, 615, 620, 621
Hofmann, Alexander 293
Hofmann, Klaus Peter 301
Hofmann, Ludwig 254, 280
Hofmann, Manfred 269, 297, 337
Hofmann, Thilo 611, 614, 619, 620
Hofmann, Ulrike 254, 280
Hofmann-Kastl, Monika 14, 18
Hofmeister, Gerd 505
Hofmeister, Michael 198, 204
Hofmeister, W. 97
Hofmeister, Wolfgang 116, 124, 611, 614, 615, 618, 619, 620, 621, 622
Hohenfellner, Katharina 243, 288
Hohenfellner, Rudolf 241, 295
Höhle, Jörg 152, 154, 156, 160
Höhle, Karl-Dieter 302
Höhler, Thomas 243, 284, 324, 325
Hohlfeld, Marc 520, 524
Hohmann, Birgit, (TAe) 586
Höhn, Karl Otto 578, 585
Höhr, Walter 34
Holder, Suzanne 197, 223
Höldtke, Klaus-Peter 523
Höll, Andreas Alexis 707, 726
Holla, Matthias 198, 206, 707, 729
Hollinderbäumer, Anke 232
Holm, C. 529, 532
Holst, Stefan 506, 509
Holtappels-Geginat, Rafaela 246, 276
Holthues, Heike 255, 272
Holtkamp, Silke 268, 287
Holtmann, Martin 255, 285
Holtz-Bacha, Christina 366, 378, 379
Holz, Stephanie 119, 274
Holzamer, Karl 343, 347
Holzapfel, Svitlana 199, 212, 228
Holzapfel-Pschorn, Annette 133, 152, 153, 156, 157, 160
Hölzel, Sven 345, 350, 359
Homann, Carsten 199, 208
Hommel, Gerhard 234, 236, 284, 323, 324
Hönig, Hans G. 631, 638, 643, 658, 659
Hönig, Sylvia 631, 638, 639, 647, 648, 652, 657, 658
Honomichl, Klaus 579, 588, 595, 598, 599, 602
Honsack, Daniel 691
Hooper, Raymond G. 634, 638, 639, 657
Hopf, Christoph 271, 295
Hopf, Hanns Christian 241, 291
Hopf, Nikolai 266, 294, 332, 334
Hopff, Heinrich 40
Höpfner, Reinhard 505, 509
Hoppe, Franz, 587
Hoppe, Sabine 142, 144, 147
Hoppe, Stefan 551
Horbach, Jürgen 520, 523, 530, 531
Horch, Jelena 634
Horchheimer, Jörg 424, 427, 428, 436
Horn, Friedrich W. 181, 184, 187
Horn, Nancy 282
Horn, Roland 520
Hörnemann, Julia 593
Horner, Leopold 538, 546, 561
Hornickel, Monika 77
Hornstein, Renate 27
Hornung, Alfred 12, 117, 138, 422, 427, 428, 432, 434
Hörr, Beate 12, 164
Horsmann, Gerhard 481, 485, 493
Horst, Heribert 443, 453, 476
Horstick, Georg 243, 286
Hottenrott, Martin 613, 618
Hradil, Stefan 137, 365, 366, 376, 388, 403
Huber, Annette 486
Huber, C. 324, 325
Huber, Christoph 36, 118, 236, 286, 320, 325, 326
Huber, Dieter 125, 629, 635, 636, 641, 645
Huber, Frank 192, 193, 212, 228, 229
Huber, Gerhard 123, 516, 523, 531, 533
Huber, Hans-Hermann 589
Huber, Lars 581, 588
Huber, Oliver 707, 728
Huber, P. 60
Huber, Peter 193, 206, 220, 223
Huber, Ruth 164
Huber, Samuel 704, 707, 728
Huber, Sandra 27
Huber, Silvia 643
Hubert, Peter 510
Hübner-Hinderling, Renate 693, 695
Hübner-Mohr, Silke 184
Hubrath, Hans-Georg 274
Hubrath, Jürgen 546
Hueg, Joachim 152, 154, 156, 158, 160
Hufen, F. 60
Hufen, Friedhelm 116, 119, 136, 191, 193, 204, 205, 218, 222, 224
Huff, Jennifer 246, 288
Hufnagel, Erwin 342, 349, 356, 357, 359, 364
Huguenin-Hoechst, Angela 707
Huhn, Marianne 524
Huhn, Peter 272
Hukelmann, Meike 246, 287
Hulick, Ursula 272
Hülse, Reinhard 266, 281
Humbach, Helmut 422, 430
Humbert, Till 255, 280
Hummel, Lutz 405, 408, 416
Hummrich, Holger 546
Hund, Johannes 182, 184
Hundsberger, Thomas 255, 291
Hünerfauth-Brixius, Karin 613, 616, 624
Hunger, Sandra 707, 723
Hünten, Klaus 279, 318
Hupperich, G. 295
Huppert, Bertram 505
Huppmann, Gernot 233, 236, 275, 311
Hüsch, Hanns Dieter 40
Hüsen, Julia 685, 687, 690
Husmann, Gabriele 284
Husmann, Matthias 241, 276, 312
Hust, Christoph 482, 491, 501
Huth, Corinna 255, 286
Huth, Ralf Gunter 255, 288, 326
Hüther, Bettina 29
Hüther, Gertrud 427, 429
Hüthig, Alfred 40
Hütig, Andreas 344, 347, 354
Hutschenreiter, Gert 266, 296, 336
Hüttenberger, Angelika 636
Hüttenberger, Stefan 642

Hüwel, Norbert 255, 294
Huxel, Peter 19

I

Ickstadt, Evelyn 412
Idel, Till-Sebastian 344, 349, 357, 358, 359
Iller, Günter 631, 635, 639, 662, 663, 664
Illy, Wilma 408
Imiela, Hans-Jürgen 444, 452, 474
Immel, Oliver 344, 347, 353
Imperial, Brigitte 546
Ingler, Uschi 32
Irmer von, Jörg 365
Irschina, Natalia 646
Ishizawa, Takayo 425, 430, 431, 441
Istratov, Vladislaw 541, 547
Itschert, Adrian 388
Itzel, Peter 203, 223
Ivancevic, Lazar 241, 296
Iversen, Stein 270, 292, 334

J

Jackmuth, Martina 153
Jackob, Nikolaus 369, 379, 394, 395
Jacob, Doris 525
Jacob, Dorrit 620
Jacob, Jens 255, 280
Jacob, M. 386, 387
Jacob-Heutmann, Dorothee 255, 281
Jacobi, Günther 267, 296, 336
Jacobi, Ulrike 508
Jacobs, Matthias 196, 207, 220
Jacobs, Uwe Kai 135, 183, 185, 189
Jacobs-Henkel, Caroline 631, 637, 650, 651
Jacoby, Norbert 135, 183, 185, 190
Jacoby, Wolfgang 611
Jaenicke, Elmar 576, 579, 593, 608
Jaenicke, Ruprecht 123, 124, 516, 526, 534, 535
Jagd, Maria 184
Jage, Jürgen 236, 280, 318, 319, 326
Jäger, E. 324
Jäger, Fatma 636
Jäger, Frank 291
Jäger, Hans-Joachim 30
Jäger, Maren 406, 409, 416
Jäger, Sebastian 274
Jäger, Urte 287
Jahn, Klaus 246, 288
Jähne, Frank 707, 726
Jahns, Ingo 30
Jajcevic, Ana 255, 280
Jakob, Gerhard 306, 518, 522, 523, 531, 533
Jakobi, Carsten 406, 409, 414, 416
Jambor, Johanna 551, 552
Janaszek, Izabela 634, 641
Janik, D. 45
Janik, Dieter 138, 443, 449, 457, 462
Janik, Ralph 255, 280
Janke, Matthias 548
Jankowiak, Andreas 520, 525, 531
Jansen, Bernd 234, 236, 276, 311, 312, 315
Jansen, Carola 634, 638, 639, 652, 655, 656
Jansen, Michaela 539, 551, 570
Janshoff, Andreas 536, 537, 548, 562, 563, 564
Jansky, Michael 233, 270, 279, 318
Jantz, M. 126
Jantzen, Jan-Peter 280, 319
Janz, Jens 707, 729
Janzen, Vitali 546
Jasinski, Prometheus 707, 723
Jastrow, Holger 246, 272
Jaxt, Helga 707
Jayasinghe, Caren 255, 283
Jeckelmann, Eric 518, 523, 530
Jecker, Peter 234, 255, 297, 338, 339
Jedrzejczyk, Paulina 199, 212, 216
Jehle, Johannes 584, 591, 604
Jekewitz, Jürgen 52
Jellinghaus, Wilfried 267, 296
Jennewein, Peter 520, 525
Jensen, Linn 490
Jeschke, Gunnar 539, 548, 564
Jester-Ickas, Martina 635
Jochum, Tanja 255, 300
Johannesen, Jes 581, 590, 598, 600, 601
Johanson, Lars 443, 453, 476
Joisten, Karen 132, 343, 347, 352, 353, 354, 704
Joksch, Olaf 693, 695
Jonas, Uli 562
Jonuleit, Helmut 243, 289
Joos, Elgin 32
Jordan, Brigitte 349, 350
Jöris, Olaf 492
Jost, Erika 591
Jost, Linde 446, 453, 454, 475
Jourdan, Martin 519, 523, 531
Jubara, Annett 631, 640, 673, 674, 675, 676
Juchems, Eva 246, 289
Junck, Werner 274
Jünemann, Michael 199, 206
Jung, Andreas 484, 489, 496
Jung, Christian 101
Jung, Detlev 269, 277, 312, 314, 315
Jung, Heidi 361
Jung, Helmut 271, 298
Jung, Ingeborg 28
Jung, Klaus 56, 89, 140, 702, 705, 711, 717, 718
Jung, Michael 240, 283, 302, 322
Jung, Patrick 123
Jung, Simone 276
Jung, Tobias 506, 510
Jung, Uwe 551
Jung-Hofmann, Christina 406, 409, 414, 415, 416
Jüngel, Ansgar 505, 509, 512, 513, 514
Junges, Michael 57
Junginger, Theo 236, 291, 320, 331, 332
Jungmair, Wolfgang 255, 286
Jüngst, Bodo-Knut 241, 288
Junker, Karin 292
Junker, Klaus 444, 452, 471
Juny, Karin 18
Jürgens, Henning P. 182, 184
Just, Michael 269, 281
Jutzi, Siegfried 203, 220

K

Kaadtmann, Peter 704
Kaapke, Axel 693, 695
Kaatsch, Peter 255, 284, 312, 315, 324
Kabaz, Mohammed 548
Kabuß, Eva-Maria 516, 518, 525, 530, 531
Kadereit, Gudrun 581, 586
Kadereit, Joachim W. 12, 575, 577, 586, 594, 595, 596, 597, 598
Kaes, Joachim 255, 286
Kaevel, Kristina 255, 280
Kafai, Fatemeh 295
Kafitz, Dieter 404, 409
Kahaly, Georg 240, 285, 325, 341
Kaina, Bernd 236, 279, 316, 553, 554
Kaiser, Andreas 581, 590
Kaiser, Anne 104
Kaiser, Dagmar 193, 207, 218, 220
Kaiser, Hans-Jürgen 692, 696
Kaiser, Hans-Wilhelm 33

Kaiser, Karl-Heinz 118, 520, 525, 531
Kaiser, Kristina 255, 286
Kaiser, Thomas 22
Kalb, Klaus Gero 153, 507, 511
Kalkhof-Rose, Silke 41
Kalkhof-Rose, Walter 40
Kalkowski, Ulrike 591
Kallay, Mihaly 548
Kalpakidou, Anastasia 631, 636, 682, 683
Kaltenbach, Roland 526
Kaltwasser, Markus 255, 287
Kaluza-Schilling, Wiebke 255, 285
Kamalov, Sabit 520
Kamin, Wolfgang 255, 288, 326
Kämmerer, Marc 255, 281
Kamp, Günter 140, 577, 589, 600, 601, 602
Kamp, Martin 344, 349
Kampmann, Christoph 255, 288, 326
Kamrath, Anke 24
Kanarek, Anna Maria 549
Kandler, Hermann 445, 454, 475
Kandler, Konrad 526, 535
Kandler, Otto 611, 615
Kantak, Saskia 255, 280
Kanzler, Stephan 243, 284
Kapanen, Tuija 425, 430, 431, 440
Kapffer, Matthias 509
Kappel, Kai 445, 452
Kappl, Michael 548
Karajanev, Paola 255, 291
Karasiak, Andreas 692, 695
Karbowski, Alfred 271, 295, 335
Kargl, Herbert 195
Karmrodt, Jens 255, 280
Karpouk, Elena 541, 547
Karpouk, Serguei 520, 523
Karpowski, Heiko 707, 729
Karrenberg, Elke 16, 20
Karstadt, Birgitta 536, 547
Kary, Nelly 300
Kasaj, Adrian 255, 300
Kassing, Anette 110
Kastenholz, Raimund 366, 377, 378, 389, 391, 392
Kästner, Silvia 216
Kattimuttathu, Surefh 548
Kauer, Werner 255, 291
Kaufmann, Heinz 19
Kaufmann, Thomas 255, 279
Kaufmann-Grebe, Bettina 25
Kaul-von Bohr, Angelika 408, 409
Kautz, Ulrich 632, 637, 681, 682
Kayser, Friedrich 17, 520, 522, 524
Keber, Nils 407, 412, 421
Kecalovic, Sabina 284
Keesmann, Ingo 611
Keil, Bärbel 372, 373, 374, 386, 497
Keilmann, Annerose 233, 240, 298, 338, 339, 346, 350, 356
Keim, Anton Maria 41
Keim, Christopher 203, 207
Keim, Hans-Joachim 546
Keller, Horst 541, 546, 558
Keller, Volker 484, 489, 497
Keller-Wentorf, Christel 182, 185, 189
Kelletat, Andreas 117, 629, 637, 648
Kemkes-Grottenthaler, Ariane 579, 592, 605
Kemmer, Lothar 27, 28
Kemmer-Jonas, Uli 547
Kempski, Oliver 16, 232, 236, 295, 308, 334
Kempter, Axel 707
Kentner, Rainer 255, 280
Kepplinger, Hans Mathias 365, 366, 378, 379, 393, 395
Kern, Andreas 274
Kern, Annett 255, 281
Kern, Gerhard 30
Kern, Winfried 634, 637, 646
Kern, Wolfgang 587
Kern-Martin, Ria 127, 412
Kersten, Michael 123, 610, 614, 618, 619, 620, 621, 622
Kersting, Philippe 612, 616, 624
Kerz, Bardo 707, 722, 725
Kerz, Helmut 691
Kerz, Thomas 255, 294
Keßel, Gerhard 255, 294
Kesselmeier, Jürgen 123, 584, 586, 596, 597
Kestner, Uta 590
Keth, Alexander 233
Kettenbach, Karl 191
Kettenbach-Klees, Andrea 289
Ketter, Renate 170
Kettering, Ina 272
Keune, Norbert 255, 288
Keuper, Joachim 693, 695
Keupp, Lutz 196
Keuser, Christoph 541, 551
Khan, Martin 256, 297
Khelfallah, Nawel Souad 548
Kiefer, Andreas 581, 590
Kiefer, Bernd 354, 403, 405, 412, 421
Kiefer, Markus 162
Kiefer, Markus J. 694, 697
Kiefer, Peter 692, 695
Kiefer, Sabine 290
Kiefer, Ursula 640, 641
Kiefer, Werner 542, 551, 570
Kienast, K.-H. 324
Kieninger-Baum, Dorothee 256, 288
Kienzle, Barbara 256, 290
Kieserling, André 365, 366, 376, 388
Kiesewetter, Gabriele 446, 453, 472, 473, 474
Kiesslich, Ralf 256, 285
Kießling, Erik 196, 206
Kilb, Werner 256, 273
Kilbinger, Andreas 542, 547, 560, 609
Kilian, Tobias 60
Kilo, Ulrike 246, 289
Kim, Okbin 581, 592, 607
Kimbel, Renate 256, 276, 311, 312, 315
Kimmes, Franz 615, 616
Kindel, Stefan 294
Kindgen-Bauer, Elke 205
Kindler, Lutz 493
Kindler, Thomas 256, 287
Kinne, Doris 636
Kiraly, Donald 632, 638, 653, 656, 657
Kirch, Fr. 293
Kirchenthurn, Peter 34
Kirchheim, Carola 369, 381, 400
Kirchmayer, Petra Michaela 204, 205
Kirchner, Peter 53
Kirchner, R. 333
Kirkpatrick, Charles James 236, 282, 322
Kirsch, Heike 213
Kirsch, Hiltrud 381
Kirsch, Romute 425, 430, 431, 440
Kirsch, Sandra 344, 349, 359
Kirschenmann, Rosemarie 503
Kirschner, Peter 268, 293, 303, 333
Kirste, Rudolf 538, 548
Kirsten, Juana 542, 547
Kißener, Michael 139, 480, 489, 494, 497, 498, 499
Kissling, Heiko 707
Kiszelis, Birgit 449
Klaer, Wendelin 611, 615
Klages, Ulrich 243, 299, 341
Klaiber, Evita Luise 634, 639, 665
Klais, Martin Juhani 520, 522, 523
Klamp, Thorsten 256, 287
Klapp, Sabine 482, 487, 495, 496
Klär-Hlawatsch, Bettina 246, 288
Kleber, Jens 707, 728

Klebsch, Dagmar 590
Kleefeld, Alexandra 581, 592, 607
Klegraf, Ellen 542, 547
Kleiber, Wolfgang 404, 408
Klein, Kathrin 707
Klein, Klaus 691
Klein, Martin 114
Klein, Rainer 28
Klein, Simone 52, 211, 215
Klein, Stephanie 22, 168, 172, 179
Klein, Thomas 405, 406, 412, 420, 421
Kleiner, Ulf 694, 695
Kleinert, Hartmut 243, 278, 315, 316
Kleinig, Barbara 142, 144, 147
Kleinjung, Christine 482, 487, 496
Kleinknecht, Konrad 117, 122, 517, 524, 531, 532
Kleinmann, Louis Theodor 40
Klemens, Patrick 542, 545
Klemm, Alfred 48
Klemm, Helmut 38
Klemm, Volker 41
Klemt, Malte 275
Klenk, Hans 40
Klenke, Achim 505, 509, 512, 513
Klett, Brunhilde 702
Klett, Jan 550
Klewitz, Anke 199, 211
Klimach, Thomas 152
Klimowicz-Pakula, Anna 203
Klimpe, Sven 256, 291
Kling, Hans-Otto 546
Kling, Michael 196, 208
Klingel, R. 324
Klingelhöfer, Göstar 542, 545
Klingenberg, Bernd 581, 585
Klinger, Doris Christine 290
Klingkowski, Uwe 256, 288
Klingler, Jutta 35
Klinkhammer, Karl 536, 537, 545, 550, 553, 556, 568, 569, 570
Klippel, Karl Friedrich 267, 296, 336
Klisch, Norbert 707, 729
Klitscher, Daniela 293
Klöpffer, Walter 544, 548, 564
Klos, Gerd 34
Klötgen, Brigitte 642
Klotz, Christian 406, 409, 414, 416
Klug, Andrea 170
Klug, Margot 587
Klug, Stefanie 256, 284, 323, 324
Klump, Andre 445, 449, 456, 461
Klyne, Jutta 282
Knappmann, Jürgen 704
Knapstein, Paul-Georg 241, 296
Knauer, Stephan 542, 547
Kneip, Alois 192, 193, 213, 231
Kneist, Werner 291
Kneuper, Holger 581, 592, 607
Knitz, Frank 256, 280
Knobloch, Gerd 34
Knobloch, Stefan 168, 172
Knoche-Wendel, Elfi 684, 685, 686, 689
Knöck, Albert 19
Knödler, Renate 35
Knoll, Wolfgang 48
Knollmann, Ulrich 581, 588, 589
Knoob, Peter 22
Knop, J. 101
Knop, Jürgen 16, 118, 236, 289
Knopper, Peter 704, 714
Knoth, Joachim 195
Knoth-Weiler, Claudia 22
Knuf, Markus 256, 288
Knuth, A. 324
Köbel, Matthias 246, 291
Kober, Susan 542, 551, 552
Köbler, Andrea 256, 280
Kobro, Georg 632, 640, 643, 674, 675, 676
Koch, Andrea 35
Koch, Anja 614
Koch, Anne 18
Koch, Dorothee 294
Koch, Hans-Jörg 203
Koch, K. 126, 127
Koch, Liobgid 698
Koch, Marion 547
Koch-Brandt, Claudia 536, 537, 549, 553, 566, 567, 568
Kochanek, Piotr 168, 170
Koebner, Thomas 403, 412, 420, 421
Koehler, Jürgen 256, 291, 330, 331
Koerlin, Wiebke 28
Koffler, Thomas 246, 288
Koggel, Annette 539, 551, 552
Kohl, Klaus 29
Kohl-Weigand, Franz Josef 40
Kohler, Birgit 256, 298
Köhler, Michael 349, 351
Kohlhaas, Rainer 372, 373, 374, 386
Kohlhase, Volker 256, 280
Kohlmayer, Rainer 629, 637, 647, 648, 649, 650
Kohlmeyer-Baumann, Birgit 256, 300
Kohlschmidt, Nicolai 234, 256, 289, 327, 328
Köhn, Daniel 610, 611, 614, 618, 621, 622
Kohn, Sabine 208
Kohnen, Wolfgang 256, 276, 311
Kohrn, Andreas 524
Kohrn, Miriam 691, 697
Kohz, Sunhild 485
Kojro, Elzbieta 542, 549, 566, 567
Kolb, Ute 536, 539, 548, 562, 563
Kolb-Flothow, Stefanie 256, 288
Kolbe, Fritz-Ulrich 342, 349, 355, 358, 363, 364
Kolbe, Karin 256, 287
Kölbl, Heinz 236, 296, 336
Kolmar, Martin 194, 209, 224, 226
Kölsch, Bernhard 256, 286
Koltai, Johannes Ladislaus 292
Kommoss, Friedrich 267, 283, 322
Konder, P. P. 45
Konder, Peter Paul 40, 505
Konerding, Moritz A. 236, 272
Konietzko, Johannes 241, 277
König, Benno 279
König, Christa 293
König, Günther 685
König, Helmut 123, 575, 576, 577, 592, 606, 607
König, Markus 152, 154, 159
Könnecke, Tobias 542, 551, 552
Konrad, Andreas 246, 290
Konzen, H. 45
Konzen, Horst 195
Kopaliani-Schmunk, Natela 488
Köpke, Lutz 122, 516, 517, 522, 524, 529, 531, 532
Köppel, Christine 551, 552
Kopper, Joachim 343, 347, 354
Koppitz, Hans-Joachim 480, 490, 500
Köppler, Hubert 269, 287, 326
Körbes, Gregor 613, 616, 624
Korenkov, Michael 136, 291, 333
Korn, Hermann 34
Körner, Ines 256, 280
Körner, Jürgen 122, 517, 523, 529, 532
Kornrumpf, Hans-Jürgen 444, 476
Kortenbruck, Anke 632, 638, 643, 653
Korzhev, Michael 275
Kosi, Ingrid 547
Kossler, Matthias 132, 343, 347, 348, 352, 354
Kost, Jürgen 137, 404, 409, 413, 415
Kost, Manfred 346, 350, 360
Köster, Cornelia 142, 144, 146

Köster, Thomas 499
Köster, Timo 707, 727
Köstler, Anja 576, 584, 594
Kosuch, Joachim 581, 590
Kotb, Sigrun 142, 144, 146, 407, 409, 417
Kothe, Rainer 707, 721
Koutsimpelas, Dimitrios 256, 297
Kovac, Lucia-Rita 256, 297
Kowalczyk, Waldemar 24
Kowalzik, Frank 256, 288
Kraemer, Christiane 575, 579, 591
Kraft, Alfons 195
Kraft, Alois 29
Kraft, Christa 536
Kraft, Joachim 236, 298, 301, 341
Krahn, Volker 272
Krahwinkel, Thomas 256, 300
Kramann, Christina 256, 297
Krämer, Frau 304
Krämer, Irene 539, 571
Krämer, Kurt 35
Krämer, Marcus 154
Krämer, Martine 52
Kramer, Ursula 481, 491, 501, 502
Krämer, Ute 280
Krämer, Werner 168, 171, 177
Krämer, Wolfgang 256, 288
Kramm, Thorsten 292
Kranz, Silvia 292
Krasko, Anatoli 275
Kratz, Jens Volker 123, 536, 537, 546, 553, 556, 557, 558
Kratz, Karl Ludwig 553
Kratz, Karl-Ludwig 539, 546, 556, 557, 558
Kraus, Daniel 246, 299
Kraus, Hilarius 274
Kraus, Oliver 285
Krauß, Andreas 27, 28
Krauß, Angelika 542, 551, 570
Krauß, Charlotte 445, 449, 457
Krauter, Edmund 51, 612
Krauth, Stefanie 549
Krautkremer, Petra 256, 280
Krebs, Markus 152
Krebs, Rolf 278
Kreft, Andreas 256, 283
Kreidel, Hans-Joachim 520, 525
Kreikenbom, Detlev 123, 139, 442, 443, 451, 471
Kreis, Marianne 684
Kreis-Thies, Ruth 455
Kreiter, Maximilian 530
Kreiter, Sebastian 257, 287
Kreiter, Ute 257, 287
Kreitner, Karl-Friedrich 243, 281, 320, 321, 322
Krell, Ulrike 491
Kremer, Kurt 48
Kremer, Elke 24
Kremer, Kurt 532
Krempel, Friedrich 35
Kremser, Christian 25
Krenn, Hilmar 612, 616
Krenski, Thomas 109
Kressmann, Frank 199, 212
Kretschmer, Ingo 346, 350, 361
Kretzschmar, Martin 518, 522
Kreuz, Angelika 492
Kreuzburg, Nadia 614
Krick, Ulrike 29
Kriebisch, Markus 585
Krieg, H. 292
Krieghoff, Susanne 25
Kriegsmann, Jörg 267, 283, 322
Krille, Ullrich 546
Krist, Romano 257, 297
Kritsotakis, Konstantin 613, 620
Kríz, Jaroslav 447, 450, 465, 468
Kroemer, Sandra 142, 144, 147
Kröger, Bernward 167, 169, 170
Kröger, Stephan 241, 274, 308, 310
Kröhle-Diehl, Edith 285
Krohne, Heinz Walter 366, 382
Kroker, Eduard 346, 348, 353
Kroll, Ekkehard 503, 506, 508, 512, 513, 515
Kröll, Heinz 17
Krollmann, Helmut 33
Krollmann-Spira, Claudia 19
Krombach, Gabriela 140, 691, 692, 696, 698, 699
Kron, F. W. 343, 349
Kron, Friedrich Wilhelm 88
Kronberger, Uta 646, 647
Kröner, Alfred 610, 614, 617, 618, 621
Kroner-Spies, Simone 27
Krönig, B. 324
Kröninger, Björn 707
Kropfitsch, Lorenz 632, 636, 649, 678, 679, 680
Kropp, Manfred 443, 453
Kroppenberg, Inge 196, 207, 220
Kruck, Günter 169
Krug, Nancy 257, 287
Krüger, H.-J. 554
Krüger, Verena 588
Krull, Wilhelm 101
Krummacher, Hans-Henrik 404, 409
Krummenauer, Frank 241, 284, 323, 324
Krümpelmann, J. 60
Krümpelmann, Justus 195
Krupp, Michael T. 77
Krützfeld, S. 346
Krygier, Klaus Werner 520, 524, 525
Kryszat, Guido 446, 455, 479
Krzeminska, Anna 199, 212
Ksenofontov, Vadim 539, 545
Kuba, Richard 369, 390
Kuball, Jürgen 257, 287
Küchenmeister, Maria-Theresia 183
Küchle, Raphael 257, 293
Kuchler, Barbara 369, 376, 388
Kuczewski, Bernhard 546
Kueppers, Barbara 581, 591
Kuffner, Hans-Dieter 257, 299
Küfner, Carina 282
Kuhl, Brigitte 214, 216
Kühl, Jakob 380
Kühl, Thomas 521, 523, 531
Kuhlmann, Kevin 707
Kühn, Andrea 643
Kuhn, Julia H. 424, 427, 428
Kuhn, Roland 581, 590, 602
Kuhn, Uwe 595
Kühne, Olaf 140, 613, 616, 624, 625
Kühnemund, Matthias 257, 297
Kühnreich, Guido 35
Külheim, Ursula 376
Küllmer, K. 269, 295
Küllmer, Kai 542, 545
Kullmer, Ulrike 257, 288
Kümmel, Werner F. 117, 120, 136, 233, 237, 277, 313, 314
Kümmerle, Fritz 241
Kümmet, Christa 142
Kümmet, Ernst 28
Kumpf, Claudia 29
Kunczik, Michael 366, 378, 379, 393, 395, 396
Kunde, Marcel 257, 280
Kunkel, Martin 243, 299, 339, 340
Kunt, Thomas 243, 285
Kuntz, Dietmar 704, 712
Kunz, Andreas 49
Kunz, Horst 119, 537, 546, 554, 559, 560, 561
Kunz, Peter 520, 523
Kunz, Roswitha 36
Kunz, Volker 366, 373, 375, 383, 385, 386
Kunz-Kostomanolakis, Marika 257, 304
Kunze, Katharina 344, 349

Kunze, Rolf-Ulrich 484
Kupfer, Frank 30
Kupfer, Peter 629, 637, 680, 681
Kupper, Hubert 491
Kupper, Hubert P. 481, 491
Küppers, Monika 278
Kuprat, Roland 257, 287
Kupsch-Losereit, Sigrid 632, 639, 660, 661, 662
Kurban, Turhan 548
Kuriakose, Sunny 542, 547
Kuroczynski, Wlodzimierz 257, 292, 334
Kürten, Monika 610
Kurz, Claudia 275
Kurz, Eckard 358
Kürz, Lothar 274
Kurz, Sabine 257, 297
Kurz-Gieseler, Stephan 372, 373, 374
Kurzik-Dumke, Ursula 578, 590, 602, 603, 604
Kurzke, Hermann 117, 122, 404, 409, 410, 414, 415, 501
Kurzok-Quandel, Sabine 14, 22
Kusber, Jan 57, 139, 480, 486, 488, 489, 494, 495, 497, 498
Kußmaul, Paul 632, 638, 639, 652, 653, 655
Küster, Dieter 424, 427, 428
Küstermann, Berenice 257, 281
Kutschke, Georg 257, 288
Kutzer, Michael 136, 277, 314
Kutzner, Joachim 241, 281

L

Labitzke, Nicole 162, 398
Labs, Oliver 506, 508
Lachtermann, Ella 703, 705, 707, 711, 718
Lackner, Karl J. 237, 287, 324, 325
Lahmar, Hatem 634, 636
Lambracht, Esther 581, 586
Lambrecht, Gudrun 640
Lamneck, Carmen 707, 722
Lamneck, Peter 34
Lamp, Erich 369, 379, 394, 395
Lampe, Barbara 164
Lampert, Günther 138, 424, 427, 428, 432, 433, 438
Lampert, Martina 425, 427, 428
Lamping, Dieter 12, 117, 120, 403, 411, 418, 419
Landmesser, Christof 134, 181, 184, 187
Landwehrmann, Friedrich 367, 375
Lang, Christian 257, 280
Lang, Werner 257, 273
Lange, Daniel 199, 212
Lange, Thorsten 369, 373, 374, 384
Lange, Ulrike 446, 449, 450, 465, 466
Lange, Yvonne 199, 214, 215
Langen, Tim 704, 712, 713
Langer, Hartmut 34
Langer-Zerbe, Irene 615, 616
Langewiesche, Katrin 377
Langguth, Peter 536, 537, 551, 552, 571, 572
Lankhardt, Dieter 38
Lanová, Stepánka 447, 450, 468
Lantzsch, Heike 408, 410
Lanz, Egon 280, 319
Latz, Martin 581, 588, 599, 601
Laubach, Wilfried 244, 275, 311
Laubert, Anne 257, 280
Laubinger, H.-W. 60
Laubinger, Hans-Werner 102, 195, 221
Laue, Tobias 707, 729
Lauenroth, Karin 349, 350
Lauer, Carolin 691
Lauer, Felicia 25, 349
Lauer, Heidrun 24
Lauer, Torsten 372, 373, 374, 375, 384
Laufs, Tilmann 581, 591, 605
Laumann, Christina 257, 282
Laun, Sylvia 446, 453, 472
Lausch, Ekkehart 257, 288, 328
Lauster, Jörg 132, 134, 182, 184, 186, 188
Lautemann, Clemens 119, 503, 505, 509, 510, 514, 515
Lauterbach, Michael 257, 286
Lauterbach, Nora 199, 214, 215, 226
Lauth, Werner 520, 525, 532
Lawrence, Mark 519
Lawson, Alexander Johnston 544, 546, 561
Le Guen Winkelhoff, Guylaine 199, 208
Leber, Stephanie 232
Lebrecht, Antje 257, 296
Leder, Horst 346, 350, 362
Legenbauer, Tanja 367, 382, 400, 402
Lehlbach, Julius 40
Lehmann, Gudrun 167
Lehmann, Karl 169, 172
Lehmann, Reinhard 707
Lehmann, Reinhard G. 135, 182, 185, 190
Lehmann, Thomas 707, 727
Lehmler-Schumacher, Isa 485, 490
Lehn, Manfred 503, 505, 508, 512, 513
Lehn, Marita 212
Lehnen, Bernd 536
Lehotay, Michaela 299
Lehr, Gabriele 545
Lehr, Gerhard 546
Lehr, Hans-Anton 234, 237, 282, 322, 323
Lehr, Martina 14, 35, 99
Lehr-Rosenberg, Stephanie 169, 172
Leibundgut, Annalis 444, 452
Leicht, Brigitte 612, 616, 627, 628
Leidig, Stefan 372, 382
Leinauer, Bettina 19
Leinen, Birgit 23, 24
Leinen, Felix 503, 505, 508, 513, 514, 515
Leisen, Josef 521, 522, 530
Lelieveld, Johannes 48
Lelieveld, Jos 534
Lemm, Karla 427, 429
Lemoine, Nicole 581, 590, 600
Lemster, Thomas 542, 551, 570
Lenel, Andreas 96
Lenel, Hans Otto 195
Lengerer, Andrea 387
Lenhardt, Tanja 542, 551, 552
Lenhart, Michael 548
Lennert, Gernot 372, 373, 374, 385
Lentz, Carola 117, 366, 377, 389, 390, 391
Lenz, Beatrix 36
Lenz, Christoph 582, 585
Lenz, Peter 632, 641, 676, 677
Leonhardt, Nic 419
Leptich, Alexandra 549
Lessinger, Eva-Maria 369, 379, 393, 394
Leßmann, Volkmar 242, 273, 306, 307
Leßmöllmann, Hildegard 590
Letzel, Stephan 12, 237, 277, 312, 314, 315
Letzelter, Helga 702, 703, 705, 710, 719
Letzelter, Manfred 702, 703, 705, 710
Leu, Ines 25
Leube, Rudolf 233, 237, 272
Leuthner, Heiko 520, 524
Leuwer, Jörg 30

Ley, Klaus 117, 119, 138, 443, 449, 457, 460
Leyendecker, Uwe 32
Lhotzky, Hannelore 547
Lhotzky, Ursula 297
Li, Huige 246, 278
Li, Jixue 548
Li, Li 582, 592
Liao, Yun-Feng 548
Licht, Wolfgang 582, 586
Lichtenfels, Rudolf 257, 287
Lichtwald, Klaus 244, 285, 325
Lichy, Marcel 707
Lieb, Andreas 199, 206
Lieb, Bernhard 578, 589, 599, 600, 601, 602
Lieb, Gisela 587
Liebe, Ulf 369, 376, 387
Liebetanz, Karin 273
Liebrecht, Julius 40
Liebscher, Beate 523
Liell, Stephanie 684, 687
Liers, Dr., Joachim 33
Lieser, Peter G. 12, 685, 686, 690
Liewald, Jana 257, 278
Lilienthal, Georg 136, 277, 313, 314
Lill, M. 126
Limper, Uta 582, 592, 607
Lindemann, Stephan 257, 286
Linder, Tobias 199, 212, 228
Lindert, Jutta 257, 284, 323, 324
Lindlahr, Marianne 207
Lindner, Doris 18
Lindner, Inge 369, 381, 398
Ling, Michael A. 203, 222
Lingenfelder, Martina 346, 350, 361, 694, 696
Linger, Angela 283
Link, Bianca 295
Link, Carmen 632, 636, 647, 678, 679
Linke, Frank 270, 292
Lintelmann, Ute 284
Lion, Manuel 582, 585
Lipp, Markus 241
Lippert, Karl Ludwig 257, 298, 339
Lippet, Christine 52
Lippok, Elisabeth 451, 489
Lippold, Rainer 257, 284, 323, 324
Lipps, Beate 24
Liptay, Wolfgang 538, 548
Liu, Jianing 593
Lo Scrudato, Vito 664
Loch, Dagmar 277
Loch, Frank 704
Lochmann, Martin 704, 712, 713
Loder, Jacqueline 403
Loenhoff, Jens 629, 637, 650
Löffelholz, Carmen 546
Löffler, Adam W. 684, 685, 686, 689
Löffler, Christine 25
Löffler, Thomas 582, 591, 603
Lofink, Harald 137, 365, 369, 375, 376, 388
Lohfeld, Wiebke 344, 349
Lohmeier, Edda 28
Löhr, Otto 40
Lohse, Ansgar 237, 284, 324, 325, 326
Lolis, Ute 382
Lommel, Hilde Mathisen 425, 430, 431, 440
Lonardi, Paola 632, 639, 647, 649, 664, 666
Loos, Katrin 35
Loos, Michael 237, 276, 313
Loos, Peter 194, 213, 225, 228, 229, 230
Loosen, René 383
Loppe-Hoffmann, Katja 591
Lorenz, Karin 698
Lorkowski, Fr. 293
Lorösch, Dietmar 34
Loske, Stephan 548
Loth, Katharina 142, 144, 151
Loth, R. 270
Lott, Carsten 257, 280
Lötters, Stefan 582, 590
Lotz, Carina 257, 287
Lotz, Johannes 246, 287, 324, 325
Lotz, Katja 588
Louanzi, Sibylle 550
Lubbers, Klaus 422, 427, 429
Lucas, Yves 52
Lüchtenberg, Charlotte 258, 297
Luckas, Helga 344, 349, 350, 355, 356, 359
Lücke, Hartmut 612, 616, 626
Lücke, J. 60
Luckenbach, Reiner 539
Luckhaupt-Koch, Kornelia 258, 280
Lüddens, Hartmut 120, 237, 290, 328, 329
Lüdecke, Sigrid 203, 214, 230
Lüder, Günther 258, 291
Lüderwald, Ingo 544, 546, 561
Ludwig, Jürgen 274
Ludwig-Mertin, Ursula 520, 525
Lüer-Kirsch, Karin 591
Lugmair, Günter W. 48
Luhmann, Heiko 123, 237, 273, 306, 307, 308, 334
Lührs, Gerold 518, 524
Luig, Ulrich 110
Luka-Krausgrill, Ursula 25
Lukes, Robert 582, 585, 596
Lukic, Ivica 33
Lunkenheimer, Ralf 304
Lüpnitz, Dieter 576, 577, 586, 594, 595, 597
Lustig, Wolfgang 446, 449, 458, 459, 460, 461, 462, 463, 464
Lüthgens, Eike 548
Lutz, Andreas 548
Lutz, Martin 694, 695
Lutz, Ulrich 109, 110, 113
Lux, Cornelia 536

M

Maas, Frank 519, 525, 532
Maas, Ulrike 588, 591
Maass, Bernadette 684, 687
Macchiella, Doris 258, 296
Mack, Alexander 258, 292
Macsenaere, Michael 704, 712
Maddalozzo, Luiz 294, 332
Maderna, Caterina 139, 447, 452, 471
Madjidi, Abbas 267, 280
Maelicke, Alfred 237, 274, 308, 310
Maeurer, Markus 234, 237, 276, 312
Magerl, Walter 246, 273, 307
Magin, Vera 199, 212
Magnus, Nicole 632, 640, 668, 669
Mahkorn, Mariette 704, 706, 713, 714
Mahlerwein, Karl-Stefan 274
Mahling, Christoph-Hellmut 120, 481, 490, 501
Mahlke, Martina 258, 296
Maier, Rosemarie 376
Maier, Rüdiger 244, 298, 339
Maier, Susanne 258, 280
Maimaitiming, Ailaiti 258, 286
Mainberger, Gisela 41
Majer, Stephan 29
Makarczyk-Schuster, Ewa 449
Makarova, Galina 297
Makowiecki, Ingrid 276
Makowski, Joachim 292
Malan, Christian 707, 729, 730
Maldaner, Michael 153
Malkmus, Björn 26
Malkmus, Heidelore 694, 696
Malpeli-Grün, Maria-Grazia 142, 144, 150

Malsch-Mihm, Brigitte 19
Malycheva, Larissa 283
Mandel, Olaf 520, 523
Mandrella, Eckhard 133, 372, 373, 374, 385
Maner, Hans-Christian 482, 488, 497
Mann, Klaus 234, 244, 290, 318, 328, 329, 399
Mann, Ruth 426, 427, 428
Mann, Wolf 237, 297, 338, 339
Mannhardt-Laakmann, Wilma 244, 288, 326, 327
Mansion, Boris 258, 280
Manthe, Ellen 164
Manthey, Dieter 247, 274
Mantzke, Ursula 258, 280
Maqsud, Nek Mohammed 613, 616
Marangos, Nikolaos 271, 298
Maraqten, Mohammed 476
Marel, Klaus 369, 376
Mariani 512
Maric-Oehler, Walburg 279, 318
Märker, Tina 582, 588
Markl, Jürgen 116, 125, 575, 577, 587, 588, 594, 598, 599, 600, 601, 602
Markstaller, Klaus 258, 280, 318
Markwick, Virginia 707, 723
Marosits, Edit 546
Marquardt, Marcel 506, 510
Marsch, Barbara 694, 697
Marschall, Susanne 405, 412, 420, 421
Martens, Jochen 91, 577, 588, 598, 599, 602
Martin, Alexandra 425, 427, 428
Martin, Andreas 582, 589
Martin, Ariane 137, 403, 409, 413, 414, 415
Martin, Catrin 401
Martin, Christoph 30
Martin, Johannes 121
Martin, Otto 484
Martin, Yvonne Karin 258, 280
Martínez, Matías 403, 410, 411, 418, 419
Maruhn, J.A. 531
Marx, Andreas 258, 283
Marx, Bellinda 546
Marx, Ernst 40
Marx, Johannes 365, 369, 373, 375, 384
Marx, Jürgen 258, 291
Marx, Klaus 691, 692, 695
Marx, Peter 404, 411, 420
Marx-Groß, Susanne 258, 297
Marz, Bernd 26
Marzi, Werner 49
Maser-Wahle, Marlene 297
Maskala, Maria 446, 450, 465, 467
Maskos, Michael 539, 548, 559, 562, 563, 564, 565
Matheus, M. 45
Matheus, Michael 480, 487
Mathey, Géraldine 446, 449, 457, 458, 459
Mathiasch, Bernd 542, 545
Mathy, Helmut 40, 483, 487
Matomora, Doris 372, 377, 378, 391, 393
Matschull, Hans-Jürgen 518, 523
Matte, Oliver 506, 508
Mattenklott, Axel 366, 381, 399, 401, 402
Matter-Seibel, Sabina 632, 638, 652, 653, 655
Mattern, Frank 634
Mattes, Petra 25
Mattheis, Martin 515
Matthes, Daniel 506, 509
Matuschek, Herbert 446, 449, 450, 467
Matuschek, Johanna 636
Matyssek, Eveline 301
Matzak, Matthias 684, 686, 688, 689
Mauch, Rosa 616
Maurer, Christian 258, 290
Maurer, Gabriele 480, 490, 491
Maurer, Jan 271, 298
Maurer, Marcus 369, 378, 379, 394, 395
Maurer, Markus 289
Maurus, Birgitt 22
Maus, Arno 274
Maus, Eveline 30
Maus, Stephan 546
May, Georg 168, 173
May, Gerhard 49, 181, 184
Maybauer, Marc Oliver 258
Mayer, Arnulf 258, 273
Mayer, Christian 199, 208
Mayer, Dieter 271, 278, 316, 406, 409, 553
Mayer, Dorothea 522, 524
Mayer, Eckhard 258, 292, 331, 332, 334
Mayer, Günter 182, 190
Mayer, Klaus 191, 199, 208
Mayer, Werner 154
Mayer-Popken, Otfried 258, 277, 314
Mazanek, Martin 258, 282, 321
McEwen-Fial, Susan 385
Mechtenberg, Lydia 344, 347
Meder, Thomas 407
Meerbach, Martina 284
Meger, Andreas 632, 641, 676, 677
Meibauer, Jörg 137, 353, 403, 408, 413, 414, 416
Meiberth, Simone 585
Meichel, Johann 444, 449, 466, 467
Meier, Claudia 123, 442, 445, 452, 453, 473, 474
Meier, Herbert 536, 537, 546, 554, 560, 561
Meier, Johannes 117, 120, 167, 168, 170, 176, 179
Meier, Stephan 258, 281
Meiler, Johannes 258, 287
Meimberg, Rudolf 195
Meincke, Matthias 278
Meinen, Klaus 268, 296, 337
Meinert, Rolf 284
Meinhard, Dieter 77
Meinig, Günter 267, 294, 333
Meinig, Holger 258, 295
Meisenzahl, David 258, 280
Meiser, Martin 182, 184
Meisig, Konrad 121, 190, 443, 454, 477
Meisig, Marion 447, 454, 477
Meisinger, Sylvia 348, 349
Meisl-Faust, Agi 142, 144, 147
Meißner, Ulrich 579, 589, 599, 600, 601
Meister, Andreas 118
Melchior, Sebastian 234, 244, 295, 336
Mellinghaus, Ursula 665, 666, 667
Melnyk, Gennadiy 542, 545
Melvan, Marijana 258, 280
Melville, Ralph 49
Melzer, Arno 258, 298
Melzer-Voigt, Katrin 448
Memmesheimer, Reinhold 34
Mende, Michael 582, 591
Mendel, Matthias 546
Mendes de Matos, Paulo 640, 671
Meng, Gabriele 289
Mengel, Bernd, 587
Mengel, Eugen 258, 288
Mengel, Rudolf 544, 546, 561
Menke, Bardo 694, 697
Menke, H. 136, 292, 333
Menke, Wolfgang 271, 295
Mennekes, Friedhelm 684, 685, 687, 690

Mennemeier, Franz Norbert, 404, 411
Menninger, Marion 575
Mense-Stefan, Anne 614, 616
Menzel, B. 45
Menzel, Birgit 629, 640, 673, 674, 675
Menzel, Josef Joachim 57, 481, 487
Menzel, Karola 582, 585, 595, 596
Menzel, Klaus 684, 685, 686, 689
Menzel, Thomas 271, 286
Menzer, Franz 702, 704, 705, 707, 711, 720, 721
Merkel, Harald 520, 524, 525, 532
Merl, Brigitte 277
Merle, Klaus 152, 159, 514, 529
Merschenbächer, G. 303
Mertens, Dirk 258, 286
Mertens, Katharina 707, 721
Mertz, Dieter 610, 612, 614, 615, 617, 618, 620, 621, 622
Merz, Eberhard 268, 296
Meschenmoser, Sebastian 684, 687
Meshcheryakov, Denys 550
Messing, Manfred 702, 703, 705, 709, 710, 711
Métivier, Rémi 548
Metoui, Mongi 430, 438, 439
Mettler, Ulrike 582, 591
Metz, J 267
Metz, J. 267
Metzger, Paul 134, 183, 184, 187
Metzinger, Thomas 132, 342, 347, 352, 353, 354
Metzler, Elisabeth 705
Metzler, Sigrun 294
Metzmann, Ute 258, 281
Metzroth, Thorsten 548
Meueler, Erhard 343, 349
Meuer, Roswitha 127
Meurer, Andrea 244, 295, 335
Meurer, Holger 191, 199, 213
Meves, Michael 267, 281
Mewes, Torsten 258, 298
Mews, Alf 539, 548, 562
Meyenburg, Walter 258, 281
Meyer, Berthold 587
Meyer, Christian 391, 507, 508
Meyer, Gerrit 258, 300
Meyer, Gisela 550
Meyer, Günter 53, 117, 119, 610, 615, 623, 625, 626, 627, 628
Meyer, J. 324
Meyer, Jürgen 237, 286, 320, 325, 331
Meyer, Nino 542, 547
Meyer, Ralf Georg 258, 287
Meyer, Roland 258, 280
Meyer, Ronny 369, 377, 378
Meyer, Tanja 24
Michael, Heike 152, 159
Michaelis (beurlaubt), Jörg 237, 284
Michaelis, Dirk 259, 280
Michaelis, Jörg 12, 14, 18
Michaelis, Renate 119, 547
Michalski, Christel 10, 125, 442
Michel, Andreas 169, 170, 177
Michel, Daniel 199, 205
Michel, Maria 642
Mielke, Gerd 372, 373, 374, 385
Mika, Holger 271, 298
Mikus, Rudolf 632, 638, 641, 644, 645, 656
Mildenberger, Friedericke 36
Mildenberger, Peter 244, 281, 320
Min, Hye-Ran 142, 144, 151
Minden, Klaus 694, 697
Minnameier, Gerhard 191, 196, 214, 225
Minneken, Heike 592
Minnemann, Timo 285
Mispagel, Sebastian 589
mit 604, 605
Mitra, Subir Kumar 520, 526, 534
Mittler, Elmar 483, 490
Mitzner, Katrin 25
Moeller, Marco 593
Mofidi Nasrabadi, Behzad 447
Möhler, Markus 259, 285
Mohr, Elke 26
Mohr, Katja 199, 210
Mohr, Thomas 200, 209, 215, 225
Mohr, Walter 259, 281
Mohr-Kahaly, S. 324, 325
Mohr-Kahaly, Susanne 267, 286
Möhring, Konrad 507, 508
Molkenthin, René 200, 214, 230
Moll, Friedrich 538, 551, 552
Möller, Klaus 542, 545
Möller, Monika 407, 409
Möllmann, Margaretha 707, 730
Mols, Manfred 367, 373, 374, 383
Mönch, C. 293
Monchi-Zadeh, Anuscha 549
Mondani, Jürgen 549
Mongardi, Cecilia 648
Moninger, Markus 403, 405, 411, 420
Mönk, Stefan 259, 280
Monter, Ursula 694, 695
Moors, Thomas 33
Moppey, Alexandra 35
Mora-Ferrer, Carlos 579, 589, 599
Morbach, Thomas 259, 299
Mörbel, Brigitte 408, 410
Möritz, Rolf Peter 270, 292
Möritz, Thomas 32
Morlok, Karl 29
Mörsch, Michael 200, 210
Moseler, Claudius 614, 616, 624
Moser, Christoph 200, 210
Mosis, Rudolf 168, 171
Mosler, Patrick 247, 285
Moßgraber, Elke 35
Mozgovyy, Sergiy 507, 508
Muders, Beate 27
Muders, Thomas 154
Mueller-Töwe, Inken 618
Mühl, Martin 346, 348, 353
Mühlhausen, Ute 546
Mühling, Bastian 547
Mujica, Alejandro 582, 591, 605
Mujkanovic, Robin 196, 213, 229
Mülbert, Peter O. 50, 194, 207, 218, 223, 224
Mulia, Christian 135, 183, 185, 189
Müllen, Klaus 48, 544, 547
Müller, Achim 183, 185, 186
Müller, Alfred 694, 696
Müller, Beatrix 636
Müller, Christa 12, 28
Müller, Christina 259, 280
Müller, Dagmar 369, 376
Müller, Dietram 138, 444, 451, 468, 469, 470, 471
Müller, Doris 372, 373, 374, 386, 399
Müller, Ernst Wilhelm 367, 377
Müller, Eva Kathrin 632, 640, 667, 668, 669
Müller, Gerda 635
Müller, Heinz 31
Müller, Henning 200, 206, 707
Müller, Jeanette 587
Müller, Jürgen 30
Müller, Kay-Maria 259, 290
Müller, Klaus 195
Müller, Klaus Peter 629, 638, 639, 652, 653, 654, 658
Müller, Lars Peter 244, 293, 332
Müller, Manfred 542, 546, 547
Müller, Marcus 518, 523, 529, 531
Müller, Maria 547
Müller, Marion 365, 369, 516
Müller, Mark Oliver 200, 211
Müller, Matthias J. 244, 290, 328, 329, 399

Müller, Michael 139, 170, 484, 486, 495
Müller, Monika 200, 212
Müller, Norbert 702, 703, 705, 706, 707, 710, 711, 715, 719
Müller, Silvia 117, 524
Müller, Thomas 242, 259, 272, 291
Müller, Ulrich 520, 525
Müller, W. E. G. 45
Müller, W. Robert 483, 490, 499
Müller, Werner E.G. 124, 237, 275, 308, 310
Müller, Winfried 33
Müller-Bongartz, Frank 259, 293
Müller-Forell, Wibke 244, 282, 321, 322, 330
Müller-Haberstock, St. 136, 270, 332
Müller-Haberstock, Stephan 332
Müller-Klieser, Wolfgang 237, 273, 306, 307, 573, 574
Müller-Küppers, Evelyn 14, 142, 143, 146, 147
Müller-Stach, Stefan 505, 508, 511, 512, 513
Müller-Uri, Christina 259
Müller-Wood, Anja 138, 422, 427, 429, 432, 433, 434
Müllner, Klaus 203, 425, 430, 438
Mulser, P. 531
Mülthei, Heinrich 505
Münch, Agnes 381
Münch, Stephan 484, 491, 502
Mungen, Anno 483, 491
Münk, Karl-Heinz 272
Muno, Wolfgang 369, 373, 374, 384, 385
Munsteiner, Christine 301
Münster, Jutta 31
Münster, Peter 200, 206, 221
Müntefering, Horst 36, 237, 283, 322, 323
Munz-Welzel, Mechthild 381, 382
Münzenberg, Gottfried 517, 523, 558
Muscheid, Dietmar 21
Muschiol, Rosemarie 289
Muscholl, Erich 55, 241, 278
Musholt, Thomas 259, 291, 331
Musikabhumma, Kittichote 542, 545
Muth, Franz-Christoph 445, 453, 454, 475, 476
Müth, Franziska 259, 281
Muth, Sandra 548
Muttray, Axel 244, 277, 314, 315

N

Nacke, Bernhard 21
Naethbohm, Christoph 154
Nafe, Bernhard 247, 295
Nagel, Rainer 425, 427, 428, 432, 435, 436
Nagler, Beate 36
Nagler, Ingrid 24
Nalenz, Barbara 259, 286
Nalepa, Renate 171
Napiontek, Ulrike 259, 298, 338
Nasdala, Lutz 617, 620
Natzinger, Hans-Willi 28
Naumann, Gert 259, 296
Naumann, Simone 200, 207
Nauth, Heinrich-Albert 34
Nawrath, Hermann 240, 278, 316
Nawroth, Thomas 544, 549, 567
Ndeke, Jean-Baptiste 372, 377, 378, 391, 393
Nebgen, Christoph 170
Nebo, Miriam 419
Neddens, Martin C. 624
Nedelmann, Birgitta 367, 375
Nedelmann, Max 259, 291
Neeb, Daniel 259, 281
Neff, Jacky 650
Neff, Jacquy 632, 639, 643, 662, 663, 664
Nehmert, Gerald 33, 34
Nehrbaß, Richard 28
Neiser, Michael 542, 545
Neitzel, Sönke 139, 481, 487, 488, 494, 496, 497, 498
Nelles, Simone 655
Nennstiel, Jutta 183, 184
Nestel, Karljörg 271, 279
Nestmann, Thorsten 200, 210
Nett, Harry 31
Neubauer, Franz 137, 346, 348, 353
Neubert, Susanne 259, 296
Neuburger, Gerd 702, 704, 707, 721, 730
Neufang, Achim 259, 292, 331, 332
Neugart, Rainer 517, 523, 530
Neugebauer, Friedrich 154
Neuhaus, Andrea 406, 410
Neuhausen, Reiner 518, 524, 527
Neuhäuser, Heidrun 546, 547
Neuheuser, Gisela 27
Neumann, Markus 292
Neumeyer, Christa 399, 575, 577, 589, 598, 599, 600, 601, 602
Neuner, Ingo Thaddäus 547
Neunhöffer, Till 520, 524, 707
Neurath, Markus Friedrich 123, 237, 284, 324, 325
Neuse, Werner 40
Nickel, Gunther 407, 409, 415, 499
Nickel, Otmar 259, 282
Nickel, Ralf 244, 290, 330
Nicklas-Görgen, Birgit 589, 590
Nickolaus, Michael 33
Nicolai, Walter 416, 417, 444, 450
Niebling, Bärbel 291
Niedens, Lidija 590
Niederberger, Udo 702
Niedermüller, Peter 482, 491, 500, 501, 502
Nief, Uschi 587
Niehoff-Panagiotidis, Johannes 630, 636
Niem, Christina 405, 410, 417, 418
Nienstedt, Heinz-Werner 366, 378, 379, 393, 394, 395, 396, 397
Nierhoff, Ansgar 117, 685, 686, 688
Niestedt, Alexander 26
Niethard, Brigitte 585
Nietzel, Margot 142, 144, 146
Nikoley, Beate 610, 614
Nilges, Katja 259, 296
Nilges, Paul 372
Nill, Marco Andreas 259, 291
Nillius, Dorothea 593
Nink, M. 324
Nink, Manfred 244, 285
Nitsche, Helga 427, 429, 449
Nitt, Barbara 614
Nix, Wilfred 237, 291, 312, 315, 330, 331
Noelle-Neumann, Elisabeth 367, 378
Nohles, Diana 280
Noll, Monika 588, 589
Nolle, Felicitas 259, 291
Nonn, Marion 259, 287
Noppens, Rüdiger 259, 280
Nordblom, Pia 139, 489, 495
Nordmann, Brigitte 638
Nowak, Bernd 271, 286, 325
Nowe, Ulrike 551, 552
Nowicki, Heike 29
Nubbemeyer, Udo 537, 546, 550, 559, 560, 561, 568, 569
Nübel, Tobias 279
Nübling, Damaris 49, 91, 403, 408, 416
Nungesser, Rolf 164
Nuss, Volker 259, 281
Nussbaum, Anne-Katrin 142, 144, 146

O

Obas, Kristine 110
Oberfeld-Twistel, Daniel 369, 381, 399
Oberfrank, Rita 33
Oberhaus, Hedi 289
Oberholzer, Katja 259, 281
Oberländer, E. 45
Oberländer, Erwin 481, 488
Oberle, Brigitte 41, 191
Obermaier, Sabine 403, 406, 408, 409, 413, 414, 415
Oberman, Bettina 259, 288
Ochs, Günther 582, 585, 595, 596
Ochs, Heidrun 482, 487, 495, 496
Ochs, Kirsten 275
Ochsmann, Randolph 12, 122, 365, 366, 382, 401, 402
Oechsler, Jürgen 194, 206, 218, 222, 223
Oed, Anja 369, 377, 378, 389, 390, 391, 392, 393
Oeftering, Heinz 203
Oehl, Stephanie 22
Oehler, Regina 372, 379, 380
Oehlhof, Annette 547
Oehme, Bernd 707, 726
Oeler, Mario 507, 509
Oelert, Hellmut 237, 292, 320, 331, 332, 334
Oellnisch, Donate 294
Oesch, Barbara 239, 278
Oesch, Franz 118, 140, 234, 237, 278, 316, 553, 554, 573
Ofer, Monika 542, 551, 552
Offen, Heinrich 632, 639, 664, 665
Ogboro-Cole, O. 372, 377, 391, 392
Ohl, Felicia 524
Ohlmann, Andreas 259, 297
Öhm-Kühnle, Christoph 694, 695
Ohters, Andrea 379
Okuda, Jun 537, 545, 554, 556
Olbert, Dorothea 237, 297, 337, 338
Oldenbruch, Peter 135, 183, 185, 189
Oldenstein, Jürgen 12, 14, 16, 18, 117, 123, 480, 485, 492
Olert, Jürgen 283
Olschyna, Gabriele 294
Omerzu, Heike 134, 181, 184, 187
Omlor, Ralf 582, 587, 595
Omogbehin, Babatunde 259, 286
Opatz, Till 539, 547, 559, 560, 561
Oppenheim, Michel 40
Oppermann, Andreas 372, 380
Orestano, Fausto 241, 296
Orf, Brigitte 102, 103
Orschel, Manfred 642, 644
Orth, Silke 280
Ortseifen, K. 103
Ortseifen, Karl 12, 16, 111, 424, 427, 428, 432, 435, 437, 438
Oschinski, Matthias 200, 210
Osswald, Petra 32
Ostapkowicz, Karolina 634
Osten, Manfred 98
Oster, Jan 200, 204
Ostertag, Jean-Pierre 52
Östreicher, Yvonne 27
Ostrowski, Alexander 557
Othegraven, Jens 548
Othegraven, Rainer 522, 524
Ott, Friedemann 702, 704, 705, 712, 717, 718, 720
Ott, Ulrich 539, 546, 558
Ott, Ursula 694, 695
Otte, Amara 382
Otte, Paul 241, 295
Otten, Ernst-Wilhelm 518, 522
Ottermann, Annelen 500
Otto, Gerd 237, 293
Otto, Gert 182
Otto, Helmut 705, 707, 712, 721, 724, 730
Otto, Mike 271, 283, 322
Otto, Ralf 111
Oy-Marra, Elisabeth 139, 472, 473, 474
Özsahin, Ersin 384

P

Paczynski von, Stephan 259, 280
Pagel, Anne-Marie 503
Pahernik, Sascha 260, 296
Pahlke, Günther 707, 723
Pal, Gudrun 29
Palberg, Thomas 119, 306, 517, 523, 528, 530, 531, 574
Palm, Carla 369, 379, 380
Palme, Branka 446, 449, 450, 465, 467, 468
Palme, Eckardt 271, 295, 335
Panella, Alexandra 634, 639, 664, 666
Panhans, Walter Georg 520, 526, 534
Panier, Eva-Marie 200, 207
Panitz, Sonja 143, 144, 147
Pankatz, Elke 200, 206
Panknin-Schappert, Helke 346, 348, 352
Pannhorst, Wolfgang 613, 621
Papadopoulos, Christiane 143, 144, 150
Papadopoulos, Nikolaos 122, 517, 523, 528, 532
Pare, Christopher Frank Edward 480, 485, 492, 493
Parent, Giselheid 293
Paris, Roger 40
Parma, Vinicio Piero 143, 144, 150
Partyka, Ed 694, 695
Paschen, K. 301
Passchier, Cornelis Willem 610, 614, 617, 618, 621, 622
Passler, Gerd 12, 123, 520, 522, 523
Patock, Susanne 184
Patt, Walter 343, 348, 352
Patzke, Una 444, 450, 466
Paul, Susanne 372, 381, 401
Paul, Ursula 684
Paul, Wolfgang 517, 523, 529, 531
Paulmichl, Christoph 587
Paulsen, Harald 91, 575, 576, 577, 585, 594, 596, 597
Paulus, Stefan 707, 729
Paulus, Thomas 584, 587
Pauly, Irmgard 365, 376
Pautz, Andrea 289
Pawlik, Dorothea 291
Payer, Peter 41
Pecher, Peter 195
Pechstein, Johannes 267, 288
Pecht, Heike 707, 730
Pees, Birgitta 448
Pees, Klaus-Jürgen 260, 304
Peetz, Dirk 247, 287, 324
Peetz, Sonja 247, 295
Peffekoven, Rolf 17, 194, 210, 215, 227
Peffer-Kohl, Anita 509
Peifer, Christian 542, 551
Peifer, Karl-Heinz 203
Peil, Attila 546
Peiser, Wolfram 369, 379, 394, 395
Peitz-Böttger, Beate 536
Peivandi, Ali Asghar 292
Pélégry, Chantal 632, 637, 650, 659, 660, 662, 663
Pelgen, Franz Stephan 482, 490, 499
Pelizaeus, Ludolf 139, 481, 486, 494, 495, 497, 498
Pelster, Herbert 260, 298
Penske, Marco 200, 210, 215
Pentz, Martina 109, 110
Peppel, Dirk 694, 695
Pepperl-Klindworth, Sandra 247, 276
Pérard, Jocelyne 40

Pereira Nunes, Ângela Maria 632, 640, 671, 672, 673
Perl, Jürgen 505, 509, 510, 515
Perl, Matthias 629, 640, 668, 670, 671, 672, 673
Perneczky, Axel 237, 294, 308, 321, 332, 334
Perovic, Sanja 275
Perron, W. 60
Pesch, Wilhelm 168, 171
Peschlow, Urs 123, 139, 442, 443, 452, 472, 474, 475
Peseschkian, Barbara 22
Peseschkian, Hamid 137, 371, 382, 401
Peterfy, Margit 423, 427, 428, 433, 435
Petermann, Sandra 614, 616
Peters, Dirk 369, 373, 374, 384
Peters, Eva-Maria 200, 207
Peters, Helge 303
Peters, Kirsten 260, 283
Peters, Ole 260, 280
Petersen, Hans-Christian 482, 488, 489, 495
Petersen, Steffen 260, 286
Petersen, Thomas 372, 379, 394
Petrak, Frank 247, 291
Petri, Marion 200, 204
Petricevic, Cornelia 424, 427, 428, 435
Petry, Franz 242, 276
Petry, Stefan 35
Petry, Sven 260, 296
Petter, Willi 12, 702, 703, 705, 706, 707, 712, 724
Petutschnigk, Diethelm 233, 235, 237, 272
Petzke, Frank 542, 548, 562, 563
Peylo, Annette 299
Pfadt, Katja 27
Pfarr, Christian 694, 696, 699
Pfarr, Kristina 25, 482, 491, 691, 692
Pfeifer, Juliane 707, 723
Pfeiffer, Bernd 546
Pfeiffer, Norbert 237, 297, 337, 338
Pfeiffer, Peter 576, 582, 592, 607
Pfister, Albrecht 505
Pfitzenmaier, Jesco 260, 296
Pflug, Hans-Joachim 195
Pflugfelder, Gert 577, 590, 603, 604
Philipp, Michael 268, 290
Philippi, Daniela 483, 491, 501
Philippi, Heike 260, 288
Picard, Jacques 632, 639, 659, 660, 661, 662
Pick, Eckhart 195
Piel, Markus 546
Piepho, Tim 260
Pies, Carsten 30
Pies, Erwin 32
Pietrek, Dorota 260, 300
Pietrzak, Monika 425, 427, 428
Pietrzik, Claus 238, 274, 308, 310
Pietsch, Michael 240, 276, 311, 312, 315
Pillau, Helmut 403, 406, 411, 419
Pillau, Katherine 508, 509
Piller, Gereon 343, 348, 353
Pindur, Ulf 537, 551, 570, 571
Pinheiro, Maria 107
Piquardt, G. 226
Pister, Ulrike 551, 552
Pistorius, Alexander 244, 300
Pistorius, Jutta 247, 301
Pittenturf, Elke 30
Pitton, Michael 242, 281, 320
Pittrof, Marcus 260, 300
Pitz, Susanne 233, 244, 297
Plachter, Bodo 235, 238, 276, 312
Plack, Iris 634, 639
Plagemann, Hermann 203, 224
Plaggemeier, Christine 637
Planz, Konrad 241, 296
Plas, Eugen Guido Maria 270, 296, 336
Platt, Karl-Ludwig 240, 278, 315, 316, 553, 573
Platte, Katrin 143, 144, 147
Plechoc, Andrzey 684, 686, 687
Plecker, Andreas 29
Plecker, Petra 170
Pleiner, H. 532
Plenikowski, Michael 274
Plum, Dieter 303
Plummer, Patricia 117, 119, 423, 427, 429, 432, 438
Pochodzalla, Josef 122, 517, 524, 525, 528, 531, 532
Podlech, Jürgen 260, 276, 312
Podoprygorina, Anna 550
Pohlenz, Joachim 244, 288, 326
Poliak, Dina 260, 281
Poller, Ulrike 613, 620
Pollok, Marion 280
Pollow, Kunhard 238, 297
Polonskaja, Rebeka 490
Pommerening, Klaus 238, 284, 323, 324, 507, 514, 515
Pomp, Alexander 707
Pop, Anca 550
Popp, Klaus Jürgen 632, 638, 654, 656
Poralla, Julia 582, 589
Porra, Véronique 138, 443, 448, 449, 456, 457
Pörsch, Peter 542, 550, 569, 570
Porsch, Udo 269, 330
Porten-Palange, Francesca Paola 143, 145, 150
Pörtl, Klaus 629, 640
Portugall, Wolfgang 694
Post, Felix 260, 286
Postina, Rolf 539, 549, 566, 567
Postleb, Evelyn 214
Postler, A. 303
Potapova, Inga 548
Pötsch-Schneider, Lucia 244, 279, 316, 317
Praakli, Kristiina 425, 430, 431, 439, 440
Praast, Beatrix 546
Prange, Reinhild 242, 276, 312, 313
Prat, Nathalie 52
Prawitt, Dirk 328
Prech, Philip 536, 542, 551, 570
Prechel, Doris 133, 443, 455, 478, 479
Preisendörfer, Peter 365, 366, 376, 387, 388
Prellwitz, Winfried 241
Presser, Katrin 278
Pressler, Menahem 40
Pretorius, Emil 40
Preuss, Holger 710, 711, 717, 718, 719
Preuß, Johannes 14, 18, 99, 116, 117, 610, 615, 627, 628
Preuss, Simon 298
Preußner, Paul-Rolf 244, 297, 337
Prigge, Wolfgang-Ulrich 365, 367, 375
Prinzen, Claudia 549
Prinzing, Günter 123, 139, 480, 488, 494, 495, 497, 498, 499
Pröbstle, Thomas 247, 289
Prokop, Andreas 120, 584, 591, 604
Prokop, Jacek 520, 523
Prommnitz, Barbara 588
Prüfer, Diethard 292
Pruppacher, Hans 518, 526
Przibille, Oliver 260, 286
Psczolla, Matthias 279, 318
Pucher-Palmer, Iris 284
Puder, Helga-Irene 278
Pukall, Friedrich 203, 224
Pullig, Winfried 214, 216

Puschmann, Monika 216
Pütz, Robert 140, 610, 611, 616, 623, 624, 625, 626, 628
Putz-Thate, Stefanie 632, 639, 664, 665, 666

Q

Qi, Fei 548
Quast, Dieter 484, 485, 492
Queisser-Luft, Annette 244, 288, 326, 327, 328
Quiring, Markus 685, 689

R

Raab, Dieter 702
Raab, Peter 260, 281
Raaf, Doris 108, 110
Raatz, Volker 632, 638, 659
Rabanus, Christian 346, 348, 353, 689
Rabe, Holger 260, 290
Radler, Ferdinand 578, 592
Rädler, Joachim 48
Radner, Herbert 244, 283, 322
Rahmstorf, Lorenz 186, 483, 485, 492, 493
Raiß, Siglind 523
Raith, Roland 388
Rakoczy, Karolina 120, 411
Rammelsberg, Michael 19
Rammert, Stefan 194, 213, 229
Rapp, Reinhard 633, 642, 650
Rappenecker, Jörn 707, 725
Raschig, Bettina 704, 707, 720
Rashed, Mohammed 446, 454, 476
Raskin, Gisela 260, 280
Rathgeb, Felicitas 642
Ratter, Beate M. W. 610, 615, 616, 625, 626, 627, 628
Rau, R. 324
Rauch, Isabella 548
Rauch, Stephanie 204, 214, 215
Rauen, Sonja 707, 722
Rauh, Wolfgang 267, 288
Rausch, Christine 28
Rauscher, Andreas 421
Rauscher, Josef 343, 347, 352, 353, 354
Rebentisch, Manfred 203
Rebentisch, Monika 216
Reber, Helmut 260, 282
Rebsch, Christine 260, 288
Rech, Andreas 346, 350, 363
Reckmann, Achim 260, 287
Rector, Dorothea 212
Reddehase, Matthias J. 238, 276, 312
Reddig, Dieter 38
Reden, Stephan 704, 707, 728
Reese, Annette 483, 486, 496
Rehm, Patricia 346, 348, 354
Reibel, Daniela 523
Reiber, Andreas 554
Reich, Christa 183, 186
Reich, H. H. 83
Reich, Oliver 298
Reich, Tobias 123, 537, 546, 556, 557, 558
Reichardt, R. 126
Reichart, Manuela 405, 412
Reichel, Wolfgang 271, 295, 335
Reichert, Beate 299
Reichert, Erwin 518, 522
Reichert, Ingo 707, 726
Reichert, Manfred 698
Reichert, Peter 587
Reichert, Torsten Eugen 238, 299, 339
Reichling, Christiane 642
Reidl, Hannelore 303
Reidt, Ingrid 109
Reif, Heinrich 626
Reifenberg, Kurt 598
Reiff, Klaus 260, 280
Reimer, Valentine 543, 545
Rein, Bert 611, 614, 617, 618, 621
Rein, Jürgen 153
Rein, Thomas 372, 373, 374, 384
Reinart, Sylvia 633, 639, 660, 661, 662, 663, 664
Reinbold, Angelika 29
Reinboth, Rudolf 578, 588
Reindel, Rosita 31
Reineck, Nicole 24
Reinemann, Carsten 369, 378, 379, 394, 395
Reinemann, Thorsten 702, 707, 723
Reinemer, Gretje 707
Reiners, Jan 582, 588
Reinfeldt, Fabian 163
Reinhardt, Egon 203
Reinhardt, Rotraut 299, 340
Reinhardt, Udo 138, 445, 451, 468, 469, 470
Reinhardt, Waltraud 12, 14, 18
Reinicke, Jörg 633, 640, 675, 676
Reinisch, Irene 284
Reinstadler, Jan 292
Reis, Herbert 142
Reis, Marie-Luise 216
Reisch, Robert 260, 294, 332
Reischmann, Thomas 123, 610, 611, 614, 617, 618, 620, 621, 622
Reiser, Marius 167, 168, 171, 177
Reisinger, Heinrich 21
Reiß, Wolfgang 684, 685, 687, 690
Reiter, Johannes 132, 167, 168, 171, 178
Reiter, Josef 343, 347, 348
Reitinger -Zentrales Chemikalienlager, Wilfried 547
Reitter, Bernd 238, 288, 326, 327
Reitz, Bernhard 125, 138, 422, 427, 432, 433, 434
Reitz, Markus 707, 724
Remde, Evelyn 32
Remke, Stefanie 260, 281
Remmert, Volker 506, 508, 511
Renda, Ernst-Georg 345, 350, 359, 363
Renk, Burkhard 520, 522, 524
Renner, Karl Nikolaus 395, 397
Renner, Simone 591
Rentschler, Eva 537, 545, 555
Renz, Franz 536, 540, 545
Repplinger, Miriam 582, 586, 596
Resch, Helga 274
Resch, Stefanie 549
Reske, Christoph 483, 490, 499, 500
Reske, Konrad 260, 278, 315
Reske-Kunz, Angelika B. 238, 289
Ressmann, Alexandra 164
Rettinger, Elmar 49
Reuss, Stefan 239, 272
Reuster-Jahn, Uta 370, 377, 378, 391, 393
Reuter, Eva 447, 468
Reuter, Markus 618, 622
Reuter, Martin 122, 260, 293, 516, 517, 523, 528, 531
Reyes, Andres 520, 523
Rhein, Isabell 12
Rheinheimer, Dominik 12
Ribel, Elena 260, 280
Richter, Alexandra 200, 204
Richter, Bärbel 260, 280
Richter, Bernd 32
Richter, Hanno 582, 592, 607
Richter, Lucia 32
Richter, Michael 584, 586
Ricker, Michael 521, 523
Ricker, Reinhart 366, 378, 379, 393, 395
Rickert, Christoph 582, 591
Rico Albert, Concepción 634, 640, 668, 669
Riedel, Friedrich Wilhelm 481, 490

Riedel, Kerstin 403, 406, 408, 409, 413, 414, 415, 497
Riedel, Wolfgang 90, 117, 138, 423, 427, 429, 432, 434, 437
Riedel-Spangenberger, Ilona 132, 167, 168, 173, 178, 179
Rieder, Josef 29
Riedhammer, Karin 483, 485, 492
Riegel-Allen, Heike 547
Rieke, Inga 707, 725
Rieker, Olaf 244, 281, 320
Rienäcker, Jürgen 260, 272
Ries, Marcus 260, 286
Ries, Nicola 480
Rieth, Ulrich 546
Rieuwerts, Sigrid 424, 427, 428, 433, 436
Rimbach, Richard 645, 646
Ring, Uwe 611, 614, 615, 617, 618
Ringel, Ingrid 483, 487, 495, 496
Ringel, Kurt 260, 282
Ringel, Marc 200, 210
Ringel, Michael 278
Ringsdorf, Helmut 98, 538, 546
Rinn, Maren 370, 376, 387, 388
Rios Rios, Petra 27
Rister, Manfred 267, 288
Ritschel, Rudolf 446, 450, 465, 466, 467
Ritter, Brigitte 77
Ritter, Karsten 271, 298
Rittgen, Helmut 21
Rittner, Christian 116, 119, 241, 279, 317
Ritz, Ulrike 261, 287
Rivero Salaver, Nicolás 633, 640, 667, 668, 669, 670
Roberts, Heidi 269, 281
Robin, Sonia 143, 145, 150
Robinson, David J. 633, 638, 639, 654, 657
Robison, Olin C. 40
Roche, G. 126
Roche, Geneviève 457
Rocker, Frank 543, 545
Rödel, Mark-Oliver 582, 590
Rödel, Walter G. 139, 480, 486, 494, 496, 497, 498
Rodriguez-Hernandez, Hernan 521, 523
Roeb, Frank 58
Roeder, Emmi 40
Roegner, Wolfgang 29
Roeske, Kurt 54
Roessing, Thomas 370, 379, 393, 394
Roether, Nicola 18
Rogge, Barbara 275
Rogge, Jörg 481, 487, 495, 496
Roggensack, Claudia 345, 350, 361, 362, 364
Rogulja-Ortmann, Ana 582, 591
Rohde, Matthias 483, 487
Rohden, Petra 525
Röhle, Stefan 152, 153, 156, 160
Rohmer, I. 295
Rohn, Susanne 694, 696
Rohr, Doris 551, 552
Röhrich, Jörg 261, 279
Röhrig, Thomas 27
Rohrwasser, Michael 407, 409, 415
Rohrwick, Ilse 22, 116
Rojas Toro, Marta 143, 145, 151
Rollar, Monika 302
Rolle, Dietrich 422, 427
Roller, Edeltraud 366, 373, 374, 383, 385, 386
Röllinghoff, Martin 17
Rom, Tim 521, 523
Romaneehsen, Bernd 261, 281
Romer, Franz 578, 590
Rommens, Pol Maria 238, 293, 320, 332
Rompe, Jan Dirk 240, 295, 335
Rompf, Marga 36
Roos, Frederik 261, 296
Roos, Kerstin 303
Roos, Wynand Paul 279
Roosen, Rudolf 182, 185
Rösch, Alexander 543, 547
Rösch, Frank 121, 124, 536, 537, 546, 553, 556, 557, 558
Roscher, Gudrun 289
Röschke, Joachim 240, 290, 328, 329
Rose, Dirk-Matthias 271, 277, 312, 314, 315
Rose, Klaus 195
Rösel, Petr 138, 424, 427, 428, 432, 435
Rosellen, Markus 507, 508
Rosenblatt, Ursula 152, 159
Rosenthal, Cindy 543, 551, 552
Röske, Edda 276
Rösler, Hans-Peter 261, 281
Ross, Ralf 242, 289
Roßbach, Bernd 261, 277, 314
Rößle, Martin 543, 547
Rossmann, Ute 138, 425, 430, 431, 441
Roßmann, Ute 26
Rotermund, Erwin 404, 409
Roth, Andreas 91, 194, 207, 218, 220, 222, 223
Roth, Annette 549
Roth, Elisabeth 135, 189, 261, 281
Roth, Klaus 295
Roth, Nicole 152
Roth, Walter 247, 261, 280, 291
Rothe, Gunther 133, 577, 585, 594, 595, 596, 597
Rothenberger, Matthias 275
Rother, Ursula 282
Rothgerber, Karl-Heinz 19
Rott, Karl-Heinz 587
Rotter, Frank 194
Röttger, Kati 405, 411, 420
Roubeix, Madeleine 451
Rowe, David E. 505, 508, 511
Royon, Natacha 633, 637, 646, 647
Ruberg, Uwe 404, 408
Rück, Stefanie 24
Rückert, Georg 40
Ruckriegel, Peter 420
Rude, Jürgen 261, 272
Rudersdorf, Daniel 521, 523
Rudert, Joachim 634, 638, 639, 658, 659
Rudert, Saskia 614
Rudi, Tatjana 370, 373, 374, 383
Rudig, Lothar 136, 233, 244, 293, 332, 333
Rudl, Marc 291
Rudolf, Gregor 261
Rudolf, W. 60
Rudolf, Walter 195
Rudzevich, Valentyn 550
Rudzevich, Yuliya 550
Ruffing, Margit 345, 347, 348, 352, 353
Ruge, Hans 629, 636, 682, 683
Rugholm Nielsen, Oline 425, 430, 431, 440
Rühle, Wolfgang 582, 585, 596, 597
Rümelin, Andreas 261, 280
Rumsey, Gisela 232
Runkel, Jörg 28
Runkel, Martin 268, 293, 333
Runkel, Stefan 261, 304
Rupp, Hans Heinrich 195
Ruppert, Matthias 345, 350, 356, 357, 359, 363
Ruppert, Michael 35
Rupprecht, Hans-Jürgen 240, 286, 318, 324
Rupprecht, Rainer 578, 588
Russell, Laura 638, 654, 656
Rüßmann, Helmut 505

Ruthig, Josef 194, 205, 221, 222, 223
Rüttgers, Signe 633, 638, 653, 655, 656, 658
Ryschka, Jurij 372, 381

S

Saaler-Reinhardt, Sigrid 242, 274, 308, 310, 584, 603, 604
Sabbagh, Jamill 612, 616, 625, 627
Sabel, Karl 617, 622
Sabri, Heike 117
Sach, Petra 546
Sachsse, Walter 578, 591, 604, 605
Sack, Jutta 210
Sackreuther, Uwe 32
Sahin, Ugur 261, 287, 323, 326
Sahler, Gernot 694, 695, 696
Sahr, Wolf-Dietrich 616
Sallmann, Klaus 444, 450
Salnikow, Nikolai 629, 640
Salnikow-Ritter, Eva 633, 640, 673, 674
Saloga, Joachim 240, 289, 312, 315
Salomon, Hermann 703, 705, 706, 707, 715, 719
Salzbrunn, Uwe 593
Sammet, Dieter 40
Samochocki, Marek 274
Sanchéz-Soriano, Natalia 582, 591
Sander, Günther 345, 350, 360, 361
Sander, Heinz-Georg 122, 517, 524, 527, 531, 532
Sander, Ulrich 583, 590
Sandführ, Monika 592
Sandmann, Klaus 90
Sandu, Olga 692, 695
Sänger, Astrid 164
Sänger, Gerhard 232
Sanio, Werner 350, 351
Sano, Manami 694, 695
Sapp, Martin 242, 276, 312, 313
Sapper, Angelika 548
Sarac, Günay 32
Sarhimaa, Anneli 422, 429, 430, 431, 438, 439
Sarshar, Kamyar 200, 213, 230
Sarti, Alessandra 506, 509, 513
Sartorius, Otto 40
Saß, Cordula 37
Sasse, Martin 694, 695
Saßmannshausen, Ursula 27
Sattelberger, Peter 19
Sattler, Henriette 201, 204
Sauer, Angela 36
Sauer, Francoise 626
Sauer, Martin 135, 183, 188
Sauer, Oliver 261, 286
Sauernheimer, Karlhans 91, 191, 192, 194, 204, 209, 215, 218, 224, 226, 227
Sauerwein-Graetz, Kerstin 704, 707, 727
Saur, Klaus G. 94
Savelsberg, Sabine 22
Savvidis, Anastassios 707, 726
Savvidis, Savvas 261, 286, 325
Schaal, Holger 154
Schächter, Markus 21
Schäck, Ernst 40
Schade, Michael 28
Schade-Busch, Mechthild 447, 455, 478
Schädler, Michael Maria 261, 300
Schadmand-Fischer, Simin 261, 281
Schaefer, Hans-Christian 583, 590, 600, 601
Schaeffer, Burkhard 691, 692, 695, 698
Schäfer, Astrid 261, 301
Schäfer, Bernhard 634, 638, 652, 654
Schäfer, Birgit 22
Schäfer, Dirk 612, 616, 625, 626
Schäfer, Hans-Jochen 538, 549, 566, 567, 568
Schäfer, Lieselotte 349, 350
Schäfer, Matthias 261, 280
Schäfer, Monika 684, 687
Schäfer, Peter 614, 618
Schäfer, Regina 483, 486, 487, 496
Schäfer, Siegfried 635
Schäfer, Stephan 261, 283
Schäfer, Ulrich 521, 522, 524
Schäfer-Weyand, Margit 342
Schaffeld, Michael 579, 589, 599, 600
Schaffner, Helga Maria 261, 300
Schaffner, Paul 370, 382, 400, 402
Schafft, U. 126
Schall, Regina 635
Schaller, Katrin 297
Schamari, Birgit 372, 379, 380, 398
Schaper, Axel 703, 706, 712, 713, 723, 724, 727
Schaper, Susanne 407, 416
Schappel, Birgit 507, 509
Schappert, Burkhard 270, 279, 318
Schappert, Christoph 407, 409, 417
Schardt, Stefan 153
Schareika, Nikolaus 367, 377, 389, 390
Schärf, Christian 137, 404, 409, 413, 415
Scharf, Claus 49
Scharfenberger, Martin 261, 298
Scharhag, Christina 614
Scharnagl, Susanne 29
Schärtl, Wolfgang 539, 548, 562, 563, 564, 565
Schatz, Gabriele 206, 208
Schaubert, Swanja 707, 725
Schaubruch, Kirsten 593
Schäufele, Wolf-Friedrich 49
Schaupp, Ruth 22
Scheck, Florian 122, 516, 517, 523, 528, 531, 532
Schede, Jörg 296
Scheel, Charles 20, 26
Scheel, Frank 490, 500
Scheer, Chris 201, 213
Scheer, Jens-Uwe 196, 213
Scheib, Margit 28
Scheiba, Klaus-Jürgen 506, 509
Scheidgen, Andreas 406, 410
Scheidgen, Michael 191
Scheidt, Eberhard 261, 284, 323
Scheidweiler, Yvonne 201, 207
Scheinhardt, Hartwig 633, 636, 680
Schell, Burkhard 407, 409, 417
Schell, Irene 294
Schelle, Carla 342, 349, 356, 358, 363
Schellens, Dagmar 261, 291
Scheller, Herbert 238, 298, 300, 340
Schenk, Dietmar 123, 610, 614, 617, 619, 622
Schenke, Ludger 167, 168, 171, 177
Scherer, Carmen 406, 408, 413, 416
Scherer, Guido 261, 280
Scherer, Stefan 122, 518, 524, 529, 531
Scherrmann, Andreas 547, 550
Scheurich, Armin 261, 290, 372, 382
Schickedanz, Christoph 692, 695
Schicketanz, Karl-Heinz 261, 284, 323
Schiener, Heike 612, 616, 625
Schiener, Jürgen 370, 376, 388
Schier, F. 238, 292
Schiffer, Ilka 278
Schilcher, Karl 122, 517, 523, 528, 532
Schild, Erling Ozer 40
Schild, Hansjörg 277, 315
Schilling, Ernst-Peter 521, 524, 525
Schilling, Klaus von 633, 637, 642, 646, 648

Schilling, Marcel 372, 379, 394
Schilling, Rolf 516, 517, 523, 528, 530, 531
Schilson, Arno 480, 491, 494, 496, 498, 502
Schimkat, Lotte 201, 204
Schindeldecker, Mario 152
Schindler, Holger 261, 291
Schinke, Holger 516, 521
Schinzel, H. 324
Schinzel, Helmut 244, 286, 325
Schipper, Sigrid 516
Schirrmacher, Esther 546
Schirrmacher, Ralf 540, 546, 557
Schittenhelm, Beate 634, 640, 674
Schitthof, Manfred 34
Schlag, Sven 583, 585
Schläger, Susanne 24
Schlageter, Holger 109
Schlander, Martina 592
Schlau, Wilfried 57
Schlechter, Ursula 184
Schleef, Udo 509
Schlegel, Germar 548
Schlegel, Jens 262, 287
Schlegel, Sabine 268, 290
Schleicher, Harald 162, 685, 686, 688
Schleifenbaum, Anna-Maria 32
Schleinkofer, Gerhard 505, 508, 513, 514, 535
Schleis, Ekkehard 707
Schlich, Gerhard 272
Schlimmer, Stefan 113
Schlindwein, Peter 291
Schlosser, Alexander 325
Schlosser, Axel 694, 695
Schlösser, Julia 377, 390
Schlosser, Martina 216
Schlotter, Eberhard 684, 685
Schmahl, Helmut 133, 481, 486, 494, 496, 498
Schmalz, Sabine 634, 652
Schmelich, Haruka 707, 724
Schmelz, Elfriede 29
Schmelzer, Sandra 29
Schmenger, Ralf-Patrick 262, 280
Schmicking, Daniel 346, 348, 352
Schmid, J.J. 139, 483, 486, 494, 498
Schmid, Jan Peter 704
Schmid, Susanne 408, 410
Schmid, Volkmar 575, 578, 585, 596, 597
Schmidmeier, Norbert 34
Schmidt, Annemarie 373, 374
Schmidt, Annette 262
Schmidt, Arno 546
Schmidt, Berthold 241, 274
Schmidt, Dirk 153, 203
Schmidt, Dorothee 201, 209, 224
Schmidt, Erwin Robert 124, 575, 576, 577, 591, 604, 605
Schmidt, Folke 262, 296
Schmidt, Folkert 201, 213
Schmidt, Frank 543, 550
Schmidt, Günter 197, 213, 226, 507, 515
Schmidt, Harald 583, 589
Schmidt, Heinz-Martin 546
Schmidt, Klaus 633, 638, 653, 655
Schmidt, Kurt 195
Schmidt, Lutz G. 239, 290, 328, 329, 399
Schmidt, Manfred 116, 119, 124, 537, 548, 554, 559, 560, 562, 563, 564, 565
Schmidt, Marc 583, 589
Schmidt, Marcus 29, 262, 296
Schmidt, Paul-Günther 196
Schmidt, Renate 25
Schmidt, Sabine 373, 374, 375
Schmidt, Stefan 19, 41
Schmidt, Uwe 12, 163
Schmidt, W. 324
Schmidt-Hellerau, Karola 616
Schmidt-Kittler, Norbert 611, 614, 618, 619, 622
Schmidt-Legran, Udo 522
Schmidtberger, Uschi 294
Schmidtmann, Irene 284, 324
Schmied, Ewa 345, 350, 359, 363
Schmied, Gerhard 366, 376, 388
Schmiedel, Sven 262, 284, 323, 324
Schmiedt, Walther 262, 292, 331, 332
Schmiel, Gabriela 18
Schmitt, Angelika, 586
Schmitt, Annette 370, 373, 374, 384
Schmitt, Bärbel 585
Schmitt, Christian 694
Schmitt, Edgar 234, 240, 277, 315
Schmitt, Gesa 207
Schmitt, H.J. 238, 288, 327
Schmitt, Helmut 635, 638, 639, 654, 657
Schmitt, Margret 304
Schmitt, Markus 453
Schmitt, Robert 31
Schmitt, Rudolf 707, 730
Schmitt, Sigrid 139, 480, 482, 487, 494, 496, 497, 498
Schmitt, Steffen 116
Schmitt, Ulrich 244, 290, 329
Schmitt, Volker 583, 585, 595, 596
Schmitt, Wilhelm 41
Schmitz, Josef 168, 172
Schmitz, Marie-Luise 646
Schmock, Regina 642
Schmukle, Stefan 368, 382, 400, 402
Schnabel, Annette 370, 376, 387
Schnabel, Renate 262, 286
Schnaubert, Swanja 730
Schnecko, Hans-Werner 544, 546
Schneider, Claus 505, 509, 511, 512, 513, 514
Schneider, Frank 262, 290
Schneider, Hendrik 196, 206, 221, 224
Schneider, Jens 262, 281
Schneider, Johannes 521, 526
Schneider, Johannes Josef 519, 523, 530, 531
Schneider, Norbert 98
Schneider, Norbert F. 137, 365, 366, 376, 387
Schneider, Peter 40
Schneider, Peter M. 240, 279, 317
Schneider, Rita 167, 173
Schneider, Stephan 285
Schneider, Susanna 262, 275
Schneider, Tanja 446, 454, 475
Schneider, Theodor 168, 172
Schneider, Thomas 406, 410, 417, 418
Schneider, Ute 140, 481, 490, 499, 500
Schneider, Uwe H. 50, 203
Schneider, Wolfgang 484
Schneider-Raetzke, Brigitte 262, 289, 327, 328
Schneiders, Volker 289
Schnell, Ingo 564
Schnell, Matthias 548
Schnettger, Matthias 49
Schnorrenberg, Gerd 544, 547
Schödder, Susanne 524
Schoen, Axel 593
Schoen, Harald 370, 373, 374, 383, 385
Schoenwald, Stephanie 201, 209, 215
Schofer, Alexander 32
Schöfmann, Hans-Jürgen 114
Schöhl, Eva-Maria 291
Scholl, Helmut 702, 704, 705, 706, 709, 716, 717
Scholl, Stefanie 201, 207
Scholles, Jakob 707, 723

Schollmeyer, Dieter 543, 547
Schollmeyer, Patrick 442, 446, 451, 452, 471
Schöllner, Carsten 247, 295
Scholtz, Erwin 295
Scholz, Alexander 262, 280
Scholz, Andrea 583, 586
Scholz, Götz 22
Scholz, Michael 543, 551
Scholz, Ralf D. 614, 616
Scholz, Sebastian 484, 487
Schömer, Elmar 505, 510, 515
Schön, Eva 706
Schön, Loni 216
Schön-Hölz, Katja 262, 276
Schönberger, Winfried 241, 288
Schöne, Sebastian 153, 158
Schönefuß, Götz 262, 296
Schönemann, Petra 26
Schönhense, Gerhard 306, 517, 523, 530, 531, 533, 574
Schönig, Inge 592
Schönmehl, H.-O. 694, 695
Schöpe, Hans Joachim 519, 522, 523, 531
Schöpe, Hans-Joachim 707, 727, 728
Schopf, Rudolf 240, 289
Schöpp, Frank 143, 145, 147
Schorn, Ulrike 134, 182, 183, 186, 187
Schott, Erich 40
Schott, Norbert 126, 127
Schöttle, Isabell 543, 551, 552
Schrage-Früh, Michaela 424, 427, 429, 433
Schramm, Christoph 262, 285
Schramm, Peter 233, 240, 289
Schramm-Schmidt, Ulrike 489
Schramme, Jürgen 583, 589, 600
Schrattenholz-Hammar, Andre 244, 274, 310
Schreckenberger, Matthias 238, 282, 321
Schreiber, Jutta 262, 285
Schreiber, Michael 630, 639, 661, 665
Schreiber, Verena 612, 616
Schreiber, Wolfgang 120, 245, 281, 320, 321, 322
Schreier, Judith 633, 640, 669
Schreiner, Birgit 585
Schreiner, Dorothea 29
Schreiner, Gerd 21
Schreiner, K. 126
Schreiner, Oliver 262, 285
Schrezenmeir, Jürgen 239, 285, 325
Schröder, Anja 543, 549
Schröder, Annette 262, 296
Schröder, Christian 543, 545
Schröder, Hans-Jürgen 12, 503, 507, 510, 514, 515
Schröder, Heinz-Christoph 240, 275, 308, 310
Schröder, Jörn 274
Schroff, Claudia 262, 288
Schrohe, Dieter 407, 421
Schröter, Elisabeth 444, 452, 474
Schubert, Nikolas 153, 158
Schubert, Thomas 589
Schuberth, Edgar 703, 706, 724, 728, 729, 730
Schuchalter-Eicke, Gabriela 211, 213
Schuchardt, Helga 101
Schuchmann, Markus 262, 285
Schückes, Heike 77
Schuckmann, Irene 616
Schué, Edith 32
Schuh, Hans-Jürgen 503, 505, 509, 512, 514, 608
Schuhmacher, Bernd 700
Schuhmacher, Christine 551, 552
Schuhmacher, Michael 693, 697, 699, 700
Schukart, Uta 302
Schüler, Andrea 35
Schüler, Christine 201, 207
Schuler, Frank 569, 570
Schuler, Martin 245, 286, 323, 325, 326
Schüler, Suela 282
Schüller, Carsten 31
Schüller, Stephanie 201, 210, 224
Schüller, Thorsten 133, 445, 449, 457
Schüller, Valerie 201, 205
Schulmerich, Karl 34
Schulte, Antonius 169, 173, 179
Schulte, Dorothea 604
Schulte, Erik 238, 272
Schulte-Derne, Dörte 163
Schulte-Wissermann, Hermann 267, 288
Schultes, Christine 191
Schultz, Hartwig 406, 409, 415
Schultz, Ludolf 612
Schultz, Melanie 262, 304
Schultz, Michael 543, 547, 560
Schultz-Coulon, Katja 262
Schultze, Brigitte 443, 449, 450, 465, 466, 467
Schulz, Andrea 543, 547
Schulz, Gerhard 262, 285
Schulz, Holger 41
Schulz, Ina 551, 552
Schulz, Rolf Christian 538, 546
Schulz, Rosita 32
Schulz, Susanne 407, 411
Schulz, Volker 267, 286, 341
Schulz-Dobrick, Burkhard 612, 614, 620
Schulze, Andrea-Eva 424, 429, 430, 431, 439
Schulze, Camilla 153, 707, 722
Schulze, Fritz W. 422, 427
Schulze, Peter M. 194, 214, 215, 226
Schulze, Ralf 247, 299
Schulze-Rath, Renate 262, 284
Schumacher, Leonhard 12, 480, 485, 493, 494
Schumacher, Reinhard 238, 288, 320, 326, 327
Schumacher, Ulrike 545
Schümann, Ragna 20
Schumann, Siegfried 370, 373, 374, 384, 385
Schumann, Steffen 521
Schumann-Schmid, Brunhilde 704, 709, 718, 719
Schunck, Peter 629
Schunk, Holger 201, 212
Schunk, Klaus 269, 281
Schuon, Robert Alexander 262, 298
Schüpferling, Marliese 349, 350
Schürmann-Darda, Ingrid 705
Schürnbrand, Jan 196, 208, 226
Schurzig, Angelika 452
Schuster, Anja 59
Schuster, Frank 201, 206
Schuth, Walter 275, 311
Schütz, Lothar 521, 526, 534, 535
Schütz, Michael 262
Schuy, Steffen 548
Schüz, Joachim 242, 284, 323, 324
Schwab, Michael 262, 280
Schwab, Patricia 348
Schwab, Rainer 262, 280
Schwab, Sandra 424, 427, 428, 433
Schwab, Siegfried 644
Schwaeble, Wilhelm 584, 591, 604, 605
Schwalbach, Karl-Heinz 33
Schwamb, Michael 521, 524
Schwandtner, Götz 507, 510
Schwantner, Petra 694, 695
Schwarting, Andreas 245, 284, 285, 324, 325
Schwartmann, Rolf 196, 204, 221
Schwartz, Björn 408, 411
Schwarz, Anastasie 543, 545

Schwarz, Franz-Josef 694, 696
Schwarz, Hans-Werner 702
Schwarz, Lothar 204
Schwarz, Manfred 294
Schwarz, Margarethe 549
Schwarz, Petra M. 116, 118, 278
Schwarz, Uli 272
Schwarz, Wolfgang 36
Schwarz-Knöck, Monika 22
Schwarzhaupt, Alexander 508
Schweden, Franz 262, 281
Schwedt, Herbert 404, 410
Schweighöfer, Edeltraud 32
Schweikardt, Thorsten 593
Schweinfurth, Wolfgang 19
Schweitzer, Günter 35
Schwenkmezger, Thomas 291
Schwenn, Oliver 245, 297
Schweppe, Cornelia 342, 349, 360, 361, 364
Schweppe, Janine 263, 301
Schwerdtfeger, Andreas 365, 367, 382, 400, 401, 402
Schwertzel, Kristiane 503
Schwitzgebel, Frieder 346, 348, 353
Schwoch, Juliane 442, 446, 453, 473
Scott, Marilee 424, 427, 428, 433
Scotti-Rosin, Michael 444, 449, 456, 461, 463
Scriba, Albrecht 134, 182, 184, 187
Sculean, Anton 245, 300
Sczesny, Christoph 204, 214
Sebastian, Martin 263, 287
Seebohm, Thomas M. 343, 347
Seehaus, Christine 370, 379, 394
Seelbach, Dieter 422, 429, 430, 438, 439
Seemann, Christine 153, 156, 158, 160
Seewald, Gerlinde 276
Seghers, Anna 41
Segner, Frank 694, 697
Sehhati-Chafai, Gholam 280
Sehn, Elisabeth 588
Seidel, Carina 543, 551, 552
Seifert, Joachim Kai 136, 233, 291, 331, 332
Seifert, Ulrich 270, 279, 318
Seiffge-Krenke, Inge 137, 366, 381, 398, 401, 402
Seiler, Dieter 302
Seiler, Signe 25
Seils, Susanne 453
Seipel, Ursula 377
Seitz, Alfred 117, 577, 587, 589, 594, 598, 600, 601, 602
Seitz, B. 314
Seitz, Willi 346, 350, 361
Seki, Yumika 635, 637
Seliger, Annette 28, 29
Seliger, Barbara 238, 286, 323, 326
Selinka, Hans-Christoph 263, 312, 313
Selivanova, Oksana 263, 298
Sellergren, Börje 544, 545
Selmi, Abderraouf 263, 287
Sendero, Bogdan 633, 641, 676, 677, 678
Seringhaus, Ute 296
Seubert, Sabine 635, 639, 663, 664
Seufert, Rudolf 245, 296, 337
Seus, Peter 543, 547
Shatta, Moataz 201, 213
Shen, Zhong 543, 547
Sheth, Shila 707
Shih, Anne 692, 695
Shoufan, Marwan 507, 508
Shrouf, Naser 647, 649
Siebald, Manfred 138, 424, 427, 428, 432, 433, 434
Siebecker, Dagmar 34
Siebenhaar, Ursula 211
Siebert, Ingrid 379
Siebler, Jürgen 263, 285
Siedenburg 315
Siegel, Ekkehard 263, 276
Siegert, Nadine 372, 377, 390
Siegert, Petra, (TAe) 586
Siegfarth, Brigitte 642
Siegler, Alexander 543, 550
siehe Parallelkurs 599
Siepchen, Hertha 172
Sieper, Wolfgang 642
Siepmann, Ulrike 263, 287
Sieren, Rolf 694, 695
Siesenop, Sylvia 575
Sießmeier, Thomas 263, 282
Siever, Holger 633, 640, 667, 668, 669, 670, 671
Sievernich SJ, Michael 168, 172, 179, 180
Sievers, Sandra 615, 616
Siggemann, Jürgen 20
Sigl, Peter 548
Sigmund, Günther 269, 281
Sikora, Peter 707, 725
Sillescu, Hans 538, 548
Silva-Brummel, Maria Fernanda 446, 449, 464
Simaei, Ursula 448
Simiantonaki, Nektaria 263, 283, 322
Simon, Eric 201, 205
Simon, Michael 137, 403, 410, 417, 418
Simon, Werner 167, 168, 173, 176, 179
Simons, Luke 425, 427, 428, 437
Singelmann, Jost 292
Singer, Hellmut 538, 545, 550
Singer, Margrit 28
Singh, Waltraud 173
Sinss, K.G. 302
Sirocko, Frank 611, 614, 617, 618, 621, 622
Sitschewski, Jürgen 702
Skonieczny, Paul, 41
Skopnik, Heino 303
Skronn, Rick 707, 727
Slavik, Sonja 727
Slenczka, Notger 117, 135, 175, 181, 184, 188, 355
Sliwinski, Hans 167, 169, 180
Slowinski, A. 30
Slowinski, Anja 152, 156, 158, 159, 161
Snow, Jonathan E. 620, 622
Sody, Renate 283
Soerensen, Lars 643
Sohns, Anne Katrin 201, 210
Solbach, Andreas 404, 409, 414, 415, 418, 419
Solies, Dirk 345, 347, 354
Soll, Hendrik 691, 694, 695
Solloch, Conrad 61
Sommer, Holger 614
Sonnberg, Jutta 616
Sonnentag, Sandra 263, 291
Sonntag, Ronald 191
Sonntag-Dillender, Markus 370, 381, 400
Sörensen, Rüdiger 30
Sorge, Heiko 153
Soto de Kamann, Silvia 143, 145, 151
Sound, Iris 123, 548
Souquet, Jochen 263, 280
Spacek, Vladimir 117, 685, 686, 688
Spahn-Langguth, Hildegard 552, 574
Spanfellner, Karin 32
Spangenberg, Christian 328
Spaniol, Thomas 543, 545, 554, 555, 556
Späth, Julia F. 201, 212
Spath, K. P. C. 91, 101
Spath, Karl Peter Christian 14, 22, 117

Spatkowski, Gabriele 263, 272
Spehs, Peter 612, 616, 626
Speicher, Carola 489
Spessert, Rainer 242, 272
Spiering, Hartmut 543, 545, 556
Spies, Bernhard 137, 404, 409, 413, 414, 415, 416
Spiesberger, Hubert 518, 523
Spieß, H. W. 564
Spiess, H.W. 544, 548, 564, 565
Spiess, Hans Wolfgang 48
Spiewak, Tomasz 407, 419
Spira, Andreas 444, 450
Spiwoks-Becker, Isabella 247, 272
Spix, Claudia 245, 284, 323, 324
Spohn-Hofmann, Annette 19
Spranger, Jürgen 241, 288
Sprengard, Karl Anton 117, 343, 347, 354, 355
Sprenger, Dirk 614
Spriestersbach, Albert 284, 324
Springer, Elisabeth 163
Sprinzl, Martin 247, 285
Staab, Franz 57
Stachel, Günter 168, 173
Stadie, Axel 294
Stadler, Gerd 28
Stahl, Gerhard 204
Stahl, Heiko 424, 427, 428, 435
Stahl, Ruth 287
Stähler, Nikolai 201, 210
Stahr, Jörgpeter 143, 145
Staib, Bruno 12, 138, 442, 443, 449, 456, 459, 461, 463, 464
Stampp, Wolfgang 523
Stanzl, Günter 447, 453
Stapf, Ulrike 590
Starck, Joachim 203, 220
Starck, Markus 201, 212
Stark, Daniela 546
Starke, David-Sebastian 202, 205
Starke, Dirk 12
Starke, Helmut 684, 685
Starke, Roswitha 184
Stassen, Michael 263, 278, 315
Staubach, Petra 263, 289
Staude, Ulrich 506
Stauder, Renate 616
Staudt, Michael 693, 695
Staudte, Hans-Walter 271, 295
Stauf, Eva 350
Stauth, Georg 377
Steeger, Dieter 704
Stefan, Barbara 299
Stefanski, Janusz-Maria 694, 695
Steffan, Jakob 40
Steffen, Renate 275
Steffens, Rudolf 49, 407, 408, 414
Stehl, Denise 633, 639, 660, 661, 662
Steige, Gabriele 27
Steiger, Stefanie 27
Steimel, Michaela 263, 273
Stein, Franz 40
Stein, Friedrich 196, 212, 229
Stein, Raimund 263, 296
Stein, Simon 442
Stein, Thomas M. 138, 424, 427, 428, 432, 434
Steinbach, Anita 29
Steinbach, Christa 273
Steinbach, Markus 350, 361, 403, 406, 408, 413, 414, 416
Steinberg, Reinhard 304
Steinberger, Daniela 328
Steinbrink, Kerstin 245, 289
Steiner, Christian 614, 616, 624, 627
Steiner, Eric 263, 296
Steiner, Tilman 370, 380, 394, 397
Steinfartz, Karl-Josef 34
Steinfeld, Patricia 346, 348
Steingräber, Stephan 445, 452
Steinkönig, Uwe 707
Steinlein, Wilhelm 40
Steinmann, Werner 703, 705, 707, 710, 719
Steinwachs, Namihiro, Peter 425, 430, 431, 441
Stelmaszyk, Bernhard 343, 349, 350, 355, 358, 363, 364
Steltenkamp, Siegfried 548
Stender, Elmar 263, 301
Stengel, Stephan 370, 376, 387
Stenzel, Mark 298
Stenzhorn, Michael 27
Stepantchenko, Natalia 648
Stephan, Gerrit 521, 524
Stephan, Siegfried 270, 291, 330
Stepniak, Andreas 263, 280
Steppling, H. 324
Stepputat, Michael 548
Stern, Elena 694, 695
Stern-Schneider, Gabriele 588
Stetter, Susanne 263, 298
Steudten, Helmut 34
Steup, Steffen 202, 207
Steveker, Lena 425, 427, 428
Sticher, Claudia 169, 177
Stieffenhofer, Ute 614
Stier, Ulrike 263, 295
Stierhof, Philipp 707, 728
Stiglegger, Marcus 405, 412, 420, 421
Stiller, Erika 143, 145, 146
Stipp, Hermann-Josef 12, 117, 134, 167, 168, 170, 177
Stock, Helga 536
Stockamp, Karl-Fritz 267, 296
Stöckemann, Volker 127
Stöcker, Walter 577, 588, 598, 599, 602
Stockfisch, Dagmar 118
Stöckigt, Joachim 537, 551, 552, 572
Stöckle, Norbert 447, 449
Stoeter, Peter 234, 238, 282, 321, 322, 330, 338
Stoffelns, Bernhard 263, 297
Stofft, Christian 263, 286
Stofft, E. 103, 106
Stofft, Eckhart 235, 238, 272
Stohr, Albert 40
Stohr, Michael 583, 589
Stoll, Brigitte 232
Stoll, Karl-Heinz 629, 638, 639, 652, 655, 658
Stoll, Oliver 484, 485, 493
Stoltenberg, Gundelinde 172
Stolz, Christian 624
Stolz, Gabriele 263, 288
Stopfkuchen, H. 318
Stopfkuchen, Herwig 238, 288, 326, 327
Stork, Thomas 32, 33
Störmer, Siegmar 302
Störmer-Caysa, Uta 137, 404, 408, 413, 415, 416
Storz, Heide 589
Stosseck, Klaus 267, 280
Stossek, K. 267, 292
Strand, Dennis 263, 285
Strand, Susanne 263, 285
Straßner, Sybille 345, 350, 356, 362
Strassner, Veit 170
Stratmann, Jörg 536, 543, 551, 570
Straub, Marie-Francoise 633, 637, 647, 649, 650
Straub, Marie-Françoise 633, 639, 660, 661, 663
Strecker, Ivo 366, 377, 391
Strecker, Ludwig 40, 41
Strecker, Ulrich 263, 280
Streeck, R. 602
Streeck, Rolf E. 238, 276, 312, 313
Strehlau-Schwoll, Holger 303
Streit, Klaus-Stephan 583, 589
Streit, Reinhold 116, 121
Streng, Ursula 206

Streuber, Kurt 34
Striegel, Ludwig 501, 692, 697, 699, 700
Striffler, Thomas 264, 284, 323, 324
Striouk, Sergej 548
Stripf, Tobias 264, 298
Strobel, Lothar 41
Ströbele, Hubert 264, 286
Strube, H.D. 292, 333
Strube, Hans-Dietmar 268, 293
Strübig, Joachim 522
Struchholz-Pommeranz, Edith 130
Struck, Manuela 483, 485, 493
Struss, Hans-Garlich 264, 287
Stübinger, Stephan 202, 205
Stuck-Kerth, Elvira 523
Studentisches Lernstudio 232
Stuffer-Oberhausen, Petra 25
Stuloff, Nikolai 506
Stumm, Ulrich 543, 545
Stumpf, Fritz 346, 350
Stumpf, Hilke 378, 379
Stumpf, Stefan 153
Stuppert, P. 396
Stuppert, Peter 162
Stürer, Andreas 264, 286
Stürzbecher, Christiane 583, 589, 590
Stuyvesant Montero, Vanessa Veronica 298
Stypa, Heike 589
Sudek, Rolf 370, 375, 387
Suder, Daniela 281
Sudowe, Stephan 289
Suhens, Roland 49
Sühling, Michael 153
Surac, Vjeka 202, 214, 225, 226
Süsterhenn, Adolf 41
Swoboda, Herbert 704, 706, 707, 715, 720
Sydow, Dagmar 110
Szczepaniak, Renata 406, 408, 413, 414
Szöcs, Andreas 612, 616, 626, 627

T

Tacke, Markus 152, 154, 157, 159, 161
Tadic, André 264, 290
Tahmassebi, Nadja 400
Takeda-Herms, Makiko 693, 695
Tanner, Berno 245, 296, 337
Tapprogge, Stefan 517, 524, 530, 531, 532
Taraf, Zahra 152, 153, 158
Tassiopoulou, Chrissi 425, 430
Tauber, Hermann 704, 712
Technau, Gerhard 575, 576, 577, 590, 603, 604
Teebken, Lotta 707
Teege, Patrick 583, 586
Tegeler, Marion 274
Tehrani, Mana 264, 297
Teichmann, A. 60
Teichmann, Arndt 195
Teifke, Andrea 264, 281
Tekyatan, Haki 264, 300
Tempel, Michael 625
Ternes, Thomas 613, 621
Terporten, Gerhard 400
Tettenborn, Barbara 271, 291, 330
Teufel, Andreas 247, 285
Teufel, Gerhard 91
Teupke, Gordian 695
Thakur, Narsinh 275
Tharun, Udo 546
Théato, Patrick 536, 543, 547
Theile, Ursel 91, 240, 289, 327, 328, 341
Theis, Christoph 295
Theis, Lioba 133, 175, 354
Theiß, Margrit 264, 280
Thelen, Manfred 36, 125, 238, 281, 320, 321, 331, 338
Theling, Thomas 202, 213, 230
Theobald, M. 324
Theobald, Matthias 238, 286, 326
Theobald, Sascha 583, 592, 607
Thews, Oliver 233, 242, 273, 307
Thiedeke, Udo 137, 372, 376, 388
Thiel, Andreas 446, 453, 472, 473, 474
Thiel, Josef Franz 370
Thielmann, Jörn 612, 616, 626
Thielmann, Sascha 202, 211, 215, 224
Thien, Bernd 707
Thierbach, Andreas 264, 280
Thierbach, Jutta 264, 304
Thies, Angelika 204, 211, 228
Thies, J. 233, 264, 293
Thimm, Andreas 130, 373, 374
Thimm, Sascha 583, 586, 707, 729
Thoemke, Frank 240, 291, 330
Thomann, K.-D. 314
Thomann, Klaus-Dieter 136, 277, 313, 314
Thomas, A. 288
Thomas, Andreas 521, 525
Thomas, Axel 613, 616, 626
Thomas, Erhard 578, 589
Thomas, Ise 21
Thomas, Joachim 372, 382, 402
Thomas, Katrin 425, 427, 428
Thomas, Peter 406, 410, 418
Thomas, Stefan 202, 208
Thomaßen, Helga 446, 449, 456, 458, 459
Thörle, Petra 536, 546
Thum, Martina 614, 616, 624
Thümler, Björn 264, 291
Thümler, Reiner 267, 291, 315, 331
Thürnau, Annekathrin 264, 281
Thüroff, Joachim W. 238, 295, 336
Tiator, Lothar 521, 524, 530
Tibi, Markus 543, 545
Tiefel, Werner 35
Tietze, Dieter Thomas 181, 185
Tilling, Astrid 264, 301
Tillmann, Georg 194, 211, 215, 227
Tilly, Michael 117, 182, 185, 190
Tischbein, Birgitta 152
Tittel, Claus 136, 333
Tittel, Laura 192
Todo, Sendra 551, 552
Todt, Gerlinde 127, 365, 382
Todt, Klaus-Peter 482, 488, 494
Todt, Wolfgang 614
Tomala-Steinhauer, Janina 26
Tomicic-Christmann, Maja 279
Tonard, Jean-François 633, 639, 660, 661
Tönges, Ellen 487
Tönges, Hans-Josef 346, 350, 359
Tonn, Peter 264, 290
Töpfer, Guido 507, 510
Töpfer, Klaus 203
Torka, Rainer 635, 641, 644
Torzewski, Michael 233, 247, 287, 324
Tosstorff, Reiner 484, 488, 489
Toussaint, Walter 268, 288
Towns-Eger, Colleen 635, 638, 651, 652
Trabert, Angelika 264, 280
Trabert, Michael 635, 638, 652, 653
Tralau, Tim 283
Tranter, Anthony 649
Trapp, Christian 543, 551, 552
Trappen, Stefan 404, 409
Trautmann, Kathrin 247, 296
Trautmann, Norbert 123, 543, 546, 556, 558
Trautmann, Siegfried 38, 194, 212, 225, 228, 229
Trautwein, Mark 264, 301
Treede, Rolf-Detlef 238, 273, 306, 307, 308, 334

Trefzger, Thomas 518, 522, 524, 529, 532
Treib, Johannes 269, 291, 330
Treinen, Franz-Joachim 264, 300
Tremel, Wolfgang 12, 116, 536, 537, 545, 553, 554, 555, 556
Tremml, Ingrid 684, 686
Trepp, Leo 40, 135, 183, 189, 190
Trinh, Tran Tong 291
Tröbs, Holger 372, 377, 378
Trojan, Philipp 583, 588
Troost, Annette 264, 297
Tropine, Andrei 264, 282
Trossen, Conny 549
Trottberger, Claudia 213
Trotter, Jacqueline 577, 590, 602
Trouet, Susan 264, 283
Trübenbacher, Egon 518, 522, 527
Trupa, Sarmite 423, 430, 431, 439, 440
Trzask, C. 60
Trzaskalik, Christoph 194, 204, 221
Tschepe, André 453
Tschirner, Stefan 247, 285
Tsekov, Mihail 707
Tunovic (Lehn), Elvira 633, 638, 651, 652, 653
Türeci, Özlem 264, 287, 323, 326
Türk, Claudia 633, 638, 651, 653
Türk, Matthias 30
Türk, Susanna 370, 382, 402
Turner, James A. 633, 638, 643, 653, 658, 659
Tüttenberg, Andrea 264, 289
Tweraser, Enikö 583, 586, 596
Tzanova, Irene 264, 280

U

Uhink, Christian 583, 586
Ulbrich, Holger 540, 551, 570
Ullmaier, Johannes 403, 406, 409
Ullmann, Andrew J. 264, 287
Ullmann, Margarete 588
Ullrich, Heiner 343, 349, 351, 358, 363, 364
Ulmer, Hans-Volkhart 140, 702, 703, 705, 707, 709, 711, 712
Ulrich, Mirjam 153
Ulrich, Peter 269, 294, 332, 333
Ultee, Annemieke 583, 592
Unden, Gottfried 575, 576, 577, 592, 606, 607
Unger, Ronald E. 264, 283
Ungersböck, Karl 269, 294, 332, 334
Untucht, Tobias 483, 491, 502
Unverricht, Hubert 57
Urbach, Hansjörg 544, 547, 561
Urbach, Rolf 583, 591, 603
Urban, Almut 143, 145, 147
Urban, Dieter 196, 209, 215, 227
Urban, Joachim 579, 590, 603, 604
Urban, Peter 245, 291, 330, 331
Urban, Reinhard 36, 223, 232, 234, 238, 279, 316, 317
Urich, Klaus 578, 589
Urich-Neitzert, Tanja 24
Uthmann, Thomas 505, 510, 514, 515
Uthoff, Dieter 611, 616
Utikal, Klaus 202, 213, 231

V

v. Tiling, Silke 247, 292
Valev, Ivan 247, 276, 312
van Dongen, P.G.J. 517, 523, 528, 530, 531
van Enckevort, Christian Joseph 507, 508
van Koningsbruggen, Petra 543, 545
van Skyhawk, Hugh 445, 454, 476, 477
van Straten, Duco 57, 505, 508, 511, 512, 513
Vater, Wulf 41
Vaudiaux, Jaques 41
Vaupel, Peter 43, 238, 273, 306, 307
Vef, Olaf 583, 591, 603
Veit, Gabriele 279
Veith, Michael 579, 589, 600, 601, 602
Veith, Werner H. 137, 404, 408, 413, 414, 415, 416
Velden, Manfred 372, 381, 399
Velten, Alexandra 143, 145, 150, 424, 427, 428, 432
Velthaus, Gerhard 343, 349
Vennes, Melanie 543, 547
Ventulett, Karl 695
Venzlaff, Helga 443, 453, 475, 476
Verhoeven-van Elsbergen, Ursula 117, 442, 443, 455, 478
Vernaleken, Ingo 264, 290
Vest, Bernd 475
Vetre, Oscar 691, 692, 695
Vetter, Thomas 264, 295
Vetter, Ulrich 303
Victor, Anja 264, 284, 323, 324
Vid, Michael 707, 729
Viedebantt, Klaus 372, 380, 397
Viertel, Bruno 584, 587, 598, 602
Vieweger, Conny 118, 276
Vilgis, Thomas A. 532
Vinh, Tai 283
Vinke, Rainer 49
Virnich, Winfried 685, 686, 689
Vishvanath, Jasmin 143, 145, 149
Visser, Tamara 445, 451, 468
Vissoultcheva, Dimitrina 154
Vitten, Carolin 583, 589
Vogel, Andreas 29
Vogel, Gisela 276
Vogel, Hagen 265, 273
Vogel, Irmtraud 448
Vogel, Kerstin 117, 425, 427, 428
Vogel, Manuel 521, 524
Vögele, Hannelore 372, 377, 378, 391, 392
Vogelgesang, Klaus 685, 686, 690
Vogl, Joachim 705
Vogler, Georg 583, 591
Vogler, Roswitha 635
Vogt, Thomas 25, 245, 291, 330, 331
Vogtländer, Volker 267
Voigt, Friederike 583, 590, 600, 601
Voigtländer, Thomas 271, 286
Volk, Eberhard 691, 692, 697
Volke, Felicitas 491
Völkel, Hermann 633, 638, 639, 651, 652, 656, 657
Volkert, Natalia 483, 488, 497
Volkmann, Caroline 202, 205
Volkmann, Uwe 194, 209, 220, 221, 222
Vollet, Matthias 175, 345, 347, 353
Vollmer, Doris 539, 548, 564
Vollmer, Martin 265, 280
Vollrath, Lutz 238, 272
Völter-Mahlknecht, Susanne 265, 277, 312, 314, 315
Vomweg, Toni 265, 281
von Bardeleben, Ralph Stephan 265, 286
von Bardeleben, Renate 95
von Baumgarten, Rudolf 238, 273
von Cube, Robert 707
von der Handt, Gerd 407, 417
von der Way, Thomas 139, 444, 455, 478
von Dreusche, Marie-Luise 294
von Eichel-Streiber, Christoph 240, 276, 312
von Felden, Heide 342, 349, 362, 364
von Graevenitz, Ilse 272
von Harrach, Dietrich 116, 118, 122, 517, 525, 527, 531, 532
von Hase, Friedrich-Wilhelm 492
von Heimendahl, Leopold 17

von Issendorff, Wolf-Dietrich 245, 293, 332, 333
von Kaphengst, Christian 695
von Knebel, Irina 695
von Landenberg, Philipp 247, 287, 324
von Lewinski, Silke 204, 224
von Mach, Marc-Alexander 265, 286
von Matuschka-Greiffenclau, Klara 40
von Meltzer, Constanze 583, 585, 596, 597
von Mengden, H.J. 303
von Mengden, Jürgen 267, 286, 325
von Mitzlaff, Joachim 111
von Opel, Heinz 136, 204, 231
von Salmuth, Curt 40
von Schlabrendorff, Eva 425, 430, 431, 441
von Senarclens-Grancy, Alexander 41
von Stebut, Esther 265, 289
von und zu Eltz, Jakob 40
von Volckamer, Jürgen L.K. 35
von Weymarn, Verena 301
von Wickede, René 202, 208
von Winterfeld, Dethard 139, 444, 452, 472, 473, 474
Vorberg, Christine 19
Vorgrimler, D. 387
Voß, Rudolf 137, 404, 408, 413, 415, 416
Vossel, Gerhard 366, 381, 398, 399, 401, 402
Voth, Peter 544, 545
Vuckovic, Vilhelmina 702
Vucurevic, Goran 265, 282
Vulcu, Sebastian 265, 278
Vysotsky, Myroslav 544, 550
Vyvers, Katharina 28

W

Wachowski, Mirco 587
Wachtel, Roswitha 376
Wächter, Sonja 426, 427, 429
Wachter, Waltraud 286
Wächtersbach, Eva 548
Wacker, Petra-Angela 26, 425, 427, 428, 432
Wäffler, Hermann 48
Wagener, Sibylle 202, 210, 215
Wager, Volker 265, 287
Wagner, Andreas 134, 182, 183, 186
Wagner, Christoph 370, 373, 383, 385
Wagner, Daniel 544, 551, 552
Wagner, Daniela 23
Wagner, Dominik 292
Wagner, Eva Maria 265, 287
Wagner, G. 126
Wagner, Gerda 635
Wagner, Markus 265, 284
Wagner, Meike 406, 411, 419
Wagner, R. 301
Wagner, Siegfried 41
Wagner, Swen 276
Wagner, Uwe 19
Wagner, Wilfried 239, 298, 299, 323, 339, 340, 341
Wagner, Wolfgang 245, 294, 332, 333
Wahl, Jochen 265, 297
Wahl, W. 136, 292, 333
Wahlen, Bianca Maria 265, 280
Wahlmann, Ulrich Wilhelm 245, 299, 339, 341
Wahner, Angela 142, 143, 146, 147
Wahnes, Christian 548
Walcher, Thomas 12, 17, 118, 122, 517, 524, 525, 528, 532
Wald, Rita 27, 28
Walde, Bettina 344, 347, 353
Waldeck, Andreas 202, 212
Waldmann, Peter 406, 411
Waldorf, Werner 33
Waldschmidt, Mirko 707, 728
Walenta, Stefan 247, 273, 306, 307, 573
Waligora, Katja 370, 381
Walker, Ronald 633, 638, 639, 652
Wallen, Hans 29
Wallen, Stefanie 377
Wallenfang, Thomas 308, 334
Waller, Nicole 424, 427, 428, 433
Wallner, Herbert 614
Wallrapp, Sabine 28
Walter, Anna 727
Walter, Jochen 446, 451, 469
Walter, Rudolf 481, 491
Walter, Udo 269
Walther, Clemens 544, 546
Walther, Ellen 297
Walther, Ursula 276
Walz, Peter H. 267, 296, 336
Wand, Norbert 480, 485, 492
Wandel, Eveline 265, 285
Wanek, Agathe 695
Wang, Jing 680, 681
Wang, Jingling 425, 430, 441
Wang, Leyong 550
Wangemann, Birgit 265, 280
Wängler, Björn 546
Wanitschke, R. 324
Wanitschke, Roland 234, 239, 284, 325
Wänke, Heinrich 48
Wanke, Rainer 521, 522, 524, 531
Warner, Monika 291
Warth, Dora 633, 636, 642, 643, 645
Wässle, Heinz 584, 587, 598, 602
Wassmer, Thomas 274
Waurick, Claudia 277
Weber, Achim 265, 283
Weber, Alfred 382
Weber, Gernot 526
Weber, Hans 578, 586
Weber, Hermann 481, 486
Weber, Klaus T. 447, 453, 472, 473
Weber, Martin 265, 287, 326
Weber, Matthias M. 239, 285, 324, 325
Weber, Siegfried 507, 509, 513, 514, 553
Weber, Thomas 445, 452, 471
Weder, Beatrice 194, 210, 227, 228
Wedow, Michael 202, 210
Wegener, Gerhard 99, 140, 575, 576, 577, 588, 594, 600, 601, 602
Wegener, Joachim 265, 300
Wegner, Gerhard 48, 544, 548
Wehler, Daniela 265, 287
Wehr, Barbara 138, 442, 443, 449, 456, 459
Wehrbein, Heiner 239, 298, 299, 339, 340
Wehrland, Andrea 297
Wei, Na-xin 633
Wei, Naxin 681, 682
Weibrich, Gernot 245, 299, 300
Weich, Bettina 591
Weichel, Martina 205, 206
Weichmann, Helge 614, 616
Weickert, Jesco 346, 362
Weide, Rudolf 270, 287, 326
Weidenbach, Willi 302
Weidenfeller, Lydia 551, 552
Weigel, Andrea 642
Weigl-Jakobi, Inge 265, 288
Weikel, Wolfgang 271, 297
Weil, Heinz 27
Weilandt, Oliver 507, 508
Weilemann, L. S. 318
Weilemann, L. Sacha 239, 286, 324, 325
Weiler, Norbert 270, 280
Weinblum, Dieter 241, 274
Weindel, Christina 549

Weinel, Oliver 704, 717
Weiner, Elke 411
Weinmann, Arndt 265, 285
Weirich, Hans-Armin 203
Weise, Kerstin 265, 276
Weisner, Boye 303
Weiss de Seng, Irene 447, 449, 462, 463
Weiß, Bardo 168
Weiß, Birgit 26
Weiß, Brigitte 164
Weiß, Carsten 278
Weiß, Christoph 12
Weiss, Erich 297
Weiß, Fanny 365
Weiß, Jürgen 154
Weistand, Sabine 30
Weitzel, Dieter 267, 288, 327
Weitzel, Günter 32
Weitzel, Uta 424, 427, 429, 435
Welge, Ines 548
Welkoborsky, Hans-Jürgen 272, 298
Wellek, Brigitte 265, 289, 327, 328
Weller, Christine 273
Weller, Marion 640
Welschehold, Stefan 294
Welt, Rüdiger 302
Welter, Nicole 345, 350, 359
Weltner, Konstanze 614, 616, 624
Wenda, Klaus 268, 293, 333
Wendel, Christoph 695
Wendel, Joachim 127
Wendt, Delia 408, 410
Wendt, Klaus 121, 123, 518, 522, 523, 532, 533
Weng, Annegret 506, 508, 512
Wenger, Barbara 430
Wengoborski, Sonja 447, 454, 477
Wenkel, Birgit 691
Wennemuth, Heike 406, 410
Wentaschek, Stefan 265, 300
Wenz, Stefan 707
Wenzel, Anke 265, 288
Wenzel, Diana 447, 455, 478
Wenzel-Naß, Gabriele 449
Werhahn, Konrad 245, 291, 330
Wermuth, Nanny 121
Werner, Annegret 26
Werner, Hans Dieter 610, 612, 614, 615, 617, 618, 620, 622
Werner, Johanna 684, 687
Werner, Katja 548
Werner, Konstanze 372, 379, 394
Werner, Marcus 612, 616, 624
Werner, Michael 202, 213
Wernicke, Wolfgang 578, 585, 594, 596, 597
Wernitsch, Walter 241
Wernli, Heini 517, 526, 534, 535
Werth, Günther 518, 522, 532
Werth, Horst 27
Werthmann, Katja 368, 377, 389, 391
Wess, Günther 539, 570
Wessel-Therhorn, Dörte 702, 704, 706, 714, 717, 720, 725
Wessler, Ignatz 268, 278, 316
Westberg, Erik 583, 586
Westenfelder, Johannes 633, 637, 646, 647, 648, 649
Wester, Petra 583, 586, 596
Westerhausen, Steffi 19
Westermann, Stephanie 265, 291
Wetter, Andreas 377, 378
Wetter, Friedrich 169, 172
Wetter, Günter 14, 152
Wetterling, Andreas 725
Wettstein, Hermann 642
Wetz, Gabi 30
Wetzel, Petra 548
Wetzig 315
Wewer, Anke 183, 187
Wex, Sonja 280
Weyer-Menkhoff, Stephan 111, 123, 132, 181, 184, 186, 189, 501
Weyland, Gudrun 590
Wicke, Dirk 447, 455, 479
Widera, Artur 521, 523
Widmer, Jörg 548
Wieber, Georg 613, 619
Wiechelt, Jascha 265, 286
Wiechen, Kai 270, 283
Wiechers, Bettina 235, 272
Wiedmann, Monika 276
Wiegand, Olav 346, 348, 352
Wiegard, Christiane 285
Wiehl, Leonore 539, 545
Wiehl, Norbert 544, 546
Wielant, Martin 202, 205
Wiemer, Claudia 143, 145, 146
Wienken, Silvia 549
Wiens, Matthias 265, 275
Wiesehomeier, Meike 445, 449, 462
Wiesend, Reinhard 140, 480, 490, 500, 501
Wiesner, Christoph 265, 296
Wiest, Katharina 289
Wiethoff, Susanne 265, 288
Wiewrodt, Rainer 265, 287
Wild, Aloysius 578, 585, 594, 596, 597
Wild, Martin 202, 213, 229
Wild-Zöller, Claudia 24
Wilde, Volker 613
Wilhelm, Irmgard 304
Wilhelm, Manfred 539, 548, 565
Wilhelm, Ursula 272
Wilhelmi, Volker 614, 616, 626
Wilke, Jürgen 365, 366, 378, 379, 393, 395, 396
Wilken, Rolf-Dieter 51, 123, 610, 611, 614, 615, 619, 620
Will, Angelika 278
Will, Fabienne 405, 412, 420, 421
Wille, Paulo 282
Willershausen, Brita 239, 300, 312, 315, 340
Willershausen-Zönnchen, Brita 298
Willersinn, Herbert 41
Willkop, Eva-Maria 12, 403, 406, 409, 417
Windirsch, Michael 265, 280
Windoffer, Reinhard 242, 272
Windrath, Eva 425, 430, 431, 440
Winkler, A. Karoline 707, 727
Winkler, Jürgen R. 365, 370, 373, 374, 383, 385, 386
Winkler, Markus 196, 209, 218, 222
Winnacker, Ernst-Ludwig 101
Winschermann, Maria Luise 27
Winter, Ilona 636, 642
Winterer, Georg 245, 290, 328, 329, 399
Winterling, Dorothea 453
Wippermann, Carl-Friedrich 245, 288, 326
Wirbel, Manfred 35
Wirsam, Jan 202, 213
Wirschinger, Heike 707
Wirth, Bettina 28
Wirth, Gernot 635, 641, 644
Wirth, Volkmar 516, 517, 526, 534, 535
Wirtz, Helmut 266, 287
Wiskamp, Keiko 425, 430, 431, 441
Wismeth, Johanna 636
Wisser, Gregor 266, 280
Wisser, Richard 343, 347
Wißmann, Hans 123, 135, 181, 185, 186, 189, 190, 477, 501
Wißmann, Ulrike 408, 409, 410
Witsch, Norbert 169, 173, 179
Witt, Barbara 610
Wittenmeier, Eva 266
Wittköpper, Marijke 297
Wittmann, Reinhard 94
Wittstock, Alfred 373, 374, 385, 386

Wlosok, Antonie 444, 450
Wöbcke, Manfred 345, 350, 360, 361
Wodtke, Angela 634, 640, 671, 672, 673
Woesler, Martin 635, 637, 681
Wohlfahrt, Manuela 35
Wohlfarth, Karl-Anton 169, 171
Wöhr, Markus 266, 296
Wojnowski, Leszek 239, 278, 316
Wolcke, Benno 266, 280, 318, 319
Wolf, Bernhard A. 538, 548, 565
Wolf, Boris 546
Wolf, Rudolf 241, 281
Wolf, Sieglinde 266, 304
Wolf, Stefanie 695, 696
Wolf, Wilfried 702
Wolf, Yvonne 406, 409, 414, 415
Wolf-Süssmann, Eva-Maria 370, 382, 402
Wölfel, Catherine 266, 287
Wölfel, T. 324
Wölfel, Thomas 234, 239, 286, 326
Wolfert, Constanze 130
Wolff, Volker 365, 366, 378, 395, 397
Wölfl, Haiko 31
Wölfle, Veronika 232
Wölflein, Silvia 153
Wolfrum, Uwe 578, 587, 588, 598, 599, 601, 602
Woll, Ursula 38
Wolpert, Christa 549
Wolter, Otto 346, 350
Wonneberger, Reinhard 182, 183, 187
Woog, Melanie 27
Worbs, E. 45
Worbs, Erika 629, 641, 676, 677, 678
Wosnik, Annette 291
Wriedt, Markus 49
Wriedt, Susanne 299, 340
Wu, Barbara 291
Wucher, Albert 367, 380
Wulgaris, Susanne 266, 296
Wunsch, M. 293
Würfel, Almut 292
Würfel, Rudolf 548
Würkert, Barbara 346, 350, 361
Wurster, Carl, 40
Wuttke, Eveline 196, 214, 225
Wystub, Sylvia 583, 591, 605

X

Xiaofeng, Yuan 548
Xie, Renguo 548
Xiong, Yun 550

Y

Yao, Shenglai 550
Yazdani, Catrin 164
Ye, Jianhui 548
Yu, Chen 544, 547
Yun, Sung Hyun 266, 297

Z

Zabel, Bernhard 239, 288, 326, 327, 328, 334
Zafirovski, Nicole 24
Zahn, Rudolf K. 241, 274, 310
Zahorka, Daniza 266, 300
Zander, Rolf 239, 273, 306, 307
Zang, Jürgen 32
Zangenfeind, Monika 24
Zapf, Stefan 266, 281
Zarbock, Heinz 691, 692, 695
Zauner, Stephan 546
Zdunkowski, Wilford G. 518, 526
Zechel, Christina 247, 274, 308, 310
Zecher, Reinhard 133, 343, 348, 354
Zechner, Ulrich 266, 289, 327, 328
Zehm, Simone 707, 722
Zeile, G. 324
Zeitnitz, Christian 521, 522, 524, 532
Zeller, Dieter 138, 442, 443, 455, 479
Zeller, Georg 551
Zeller, Waltraud 551
Zentel, Rudolf 536, 537, 546, 558, 559, 560, 561, 564, 565, 609
Zentner, Viktoria 299
Zepp, F. 97
Zepp, Fred 36, 232, 239, 288, 322, 326
Zeppernick, María Mercedes 634, 640, 643, 669, 670, 671
Zerban, Gabriele 205
Zerbe, R. 93
Zerbe, Rainer 12, 575, 576, 584, 594, 595
Zhang, Bin 548
Zhang, Jian 548
Zhang, Ling 549
Zhang, Zhenhuan 634, 637, 681, 682
Zhdanova, Vladislava 630, 640, 674
Zhong, Shen 544, 547
Zhu, Yabo 425, 430, 441
Zibell, Stephanie 373, 374, 383, 385
Zibell, Ute 27
Zibulski, Axel 202, 209
Ziebler, Anja 636
Ziebler-Kühn, Anja 104
Ziegler, Anneli 291
Ziegler, Esther Anja 298
Ziegler, Frank 544, 545
Ziegler, Josef Georg 40, 168, 171
Ziegler, Verena 548
Ziehl, Marlies 639
Ziethen, Christian 306, 519, 523, 533
Zimmer, Elenore 302
Zimmer, Heide 294
Zimmer, Heinz 367, 381, 399, 401, 402
Zimmer, Irina 25
Zimmerling, Ruth 133, 366, 373, 374, 383, 384, 385
Zimmermann, Gabi 274
Zimmermann, Geert 518, 526
Zimmermann, Jörg 133, 404, 684, 685, 687, 690
Zimmermann, Stefan 610, 612, 616, 625, 627, 628
Zimmermann-Lutz, Dagmar 275
Zipfel, Frank 202, 210, 215, 405, 411, 419
Zipfel, Johannes 270, 287
Zirbs, Ilona 552
Zischler, Hans 140, 576, 578, 592, 594, 605, 606
Zitzer, Alexander 266, 287
Zocher, Heinz 707, 727
Zohlnhöfer, Werner 51, 196, 227
Zoll, Antje 29
Zöllner, Inge 143, 145, 146
Zöllner, Jan 270, 295, 335
Zopfs, Jan 194, 205, 222, 223
Zörner, Sven 584, 588
Zörntlein, Siegfried 266, 279
Zosel, Bernhard 484, 491, 502
Zourmand, Hossein 685, 688
Zschäbitz, Albrecht 242, 272
Zscherpe, Antje 509, 510
Zschocke, Jürgen 275
Zuck 108
Zuckmayer, Carl 41
Zugschwerdt, Tanja 406, 411, 419
Zwickel, W. 45
Zwickel, Wolfgang 123, 134, 181, 183, 186, 187, 492, 501
Zwicker, Stefan 484, 489, 497
Zwijnenburg, Nicolette 651

Mustervorlage: "Medizinische Dissertation"

- (Broschüre-pdf) Hinweise zur Erstellung von med. Dissertationen
- Word-Schulung für die Erstellung von Dissertationen
- Mustervorlage / Literaturverzeichnis
- Layout-Beispiele

Kostenlos anfordern bei

Rationelle Arztpraxis e.V. • Felix-Dahn-Str. 43 • 70597 Stuttgart • Tel.: 0711 - 976390 • Fax 976398
E-Mail: info@rationelle-arztpraxis.de • www.rationelle-arztpraxis.de

Rationelle Arztpraxis
Konzepte für Ihre Zukunft

Sachregister

Benutzen Sie das Sachregister des Hochschul-Informationssystems „UnivIS" im Internet:

http://univis.uni-mainz.de

Dort geben Sie im Telefon- und E-Mail-Verzeichnis Ihren Suchbegriff in das Eingabefeld ein. Sie können schnell und aktuell nach Einrichtungen (z.B. um einen Ansprechparter in einem Institut, Lehrstuhl oder in einer Klinik zu finden), nach Räumen, nach allgemeinen Einträgen (z.B. Notrufnummern, Telefonzentrale, Laboratorien) und auch nach bestimmten Personen suchen.