

JOHANNES  
**GUTENBERG**  
UNIVERSITÄT  
MAINZ

## Personen- und Vorlesungsverzeichnis

Wintersemester  
**2004/2005**



univer  
sität  
mainz

Johannes Gutenberg-Universität Mainz  
Personen- und Vorlesungsverzeichnis  
Wintersemester 2004/05





# Inhaltsverzeichnis

<b>Allgemeine Informationen</b> .....	<b>6</b>
Lagepläne und Hörsäle .....	6
Organe, Leitung und Verwaltung der Universität .....	12
Klinikum der Johannes Gutenberg-Universität .....	36
Studierendenschaft .....	37
Studentenwerke .....	38
Aus der Geschichte der Mainzer Universität .....	39
Ehrenbürger und Medailleninhaber .....	40
Auszeichnungen .....	42
Auslandspartnerschaften .....	45
Mit der Universität verbundene Institutionen .....	48
Studentische Vereinigungen .....	59
<b>Studierendenstatistiken</b> .....	<b>62</b>
<b>Termine, Fristen, Schulferien</b> .....	<b>67</b>
<b>Informationen zum Studium</b> .....	<b>70</b>
Studiengänge und -abschlüsse .....	70
Studienkolleg .....	78
Weiterbildende Qualifikationen für Studierende und Graduierte .....	79
Beratungsservice für Studierende .....	85
Förderungsmöglichkeiten für Studierende .....	88
<b>A-Z für Studierende</b> .....	<b>104</b>
Beratung bei Studien- und Lebensproblemen .....	104
Behindertenfragen .....	106
Botanischer Garten .....	106
Cafeterien/Mensen .....	106
Einfahrerlaubnis .....	107
Fundbüro .....	108
Kindergarten/krippen .....	108
Schwimmbad/Sauna .....	109
Spindvermietung .....	109
Studentengemeinden .....	109
Studentenwohnanlagen .....	111
Studierendenticket .....	115
Zimmervermittlungen .....	115
<b>Fachbereichsübergreifende Einrichtungen und Projekte</b> .....	<b>116</b>
Forschungszentren .....	116
Sonderforschungsbereiche .....	118
Interdisziplinäre Arbeitskreise .....	119
Verbundforschungsbereiche .....	122



Wenn Sie Karriere machen,  
sollte es auch Ihr Geld tun.



Damit Sie den Kopf für berufliche Erfolge frei haben, gibt es den Sparkassen-Erfolgsplan – Ihr individuelles Finanzkonzept, das alle Fragen rund um das erste selbst verdiente Geld klärt und dafür sorgt, dass auch auf Ihrem Konto alles wie von selbst läuft. Mehr dazu in Ihrer Sparkasse oder unter [www.sparkasse.de](http://www.sparkasse.de). **Wenn's um Geld geht – Sparkasse.**

Graduiertenkollegs .....	122
Kompetenzzentren .....	123
Forscherguppen .....	125
Bibliotheken .....	126
Studium generale .....	130
Fremdsprachenzentrum .....	141
Zentrum für Datenverarbeitung .....	151
Elektronisches Medienzentrums .....	161
Zentrum für Qualitätssicherung und -entwicklung .....	162
Zentrum für wissenschaftliche Weiterbildung .....	163
01 Fachbereich Katholische Theologie .....	167
02 Fachbereich Evangelische Theologie .....	181
03 Rechts- und Wirtschaftswissenschaften .....	193
04 Fachbereich Medizin .....	234
11 Fachbereich Philosophie/Pädagogik .....	350
12 Fachbereich Sozialwissenschaften .....	373
13 Fachbereich Philologie I .....	411
14 Fachbereich Philologie II .....	429
15 Fachbereich Philologie III .....	447
16 Fachbereich Geschichtswissenschaft .....	482
17 Fachbereich Mathematik und Informatik .....	506
18 Fachbereich Physik .....	520
19 Fachbereich Chemie und Pharmazie .....	540
21 Fachbereich Biologie .....	579
22 Fachbereich Geowissenschaften .....	615
23 Fachbereich Angewandte Sprach- und Kulturwissenschaft .....	635
24 Fachbereich Akademie der Bildenden Künste .....	687
25 Fachbereich Musik .....	694
26 Fachbereich Sport .....	705
Allgemeiner Hochschulsport .....	723
Personenregister .....	734
Sachregister .....	768

**Fitness Kursprogramm Squash Badminton Klettern Wellness**

*Wir machen Sie fit!*



**STUDENTENTARIF JAHRESABO 399,90 €**

**BELEITUNG DURCH LIZENZIERTE TRAINER/INNEN**

**Fitness Solarium Aerobic Sauna**

**BADMINTON UND SQUASH  
- ALL YOU CAN PLAY  
MO-FR: 8.00 - 16.30 UHR  
(INKL. SAUNA) 3,30 €**

**PREMIERE**

**SPORTS-  
BAR**

ALLE SPIELE DER  
1. UND 2. BUNDESLIGA AUF  
VIDEO-GRÖßBILDBLEINWAND



**Mainz Bretzenheim**

**Sport Treff Mz-Bretzenheim, Hans-Böckler-Str. 114-116, 55128 Mainz, Fon 06131.362222,  
Fax 06131.362236, www.sporttreff-mainz.de, sport-treff@t-online**

# Allgemeine Informationen

## Lagepläne und Hörsäle

### Lageplan Campus

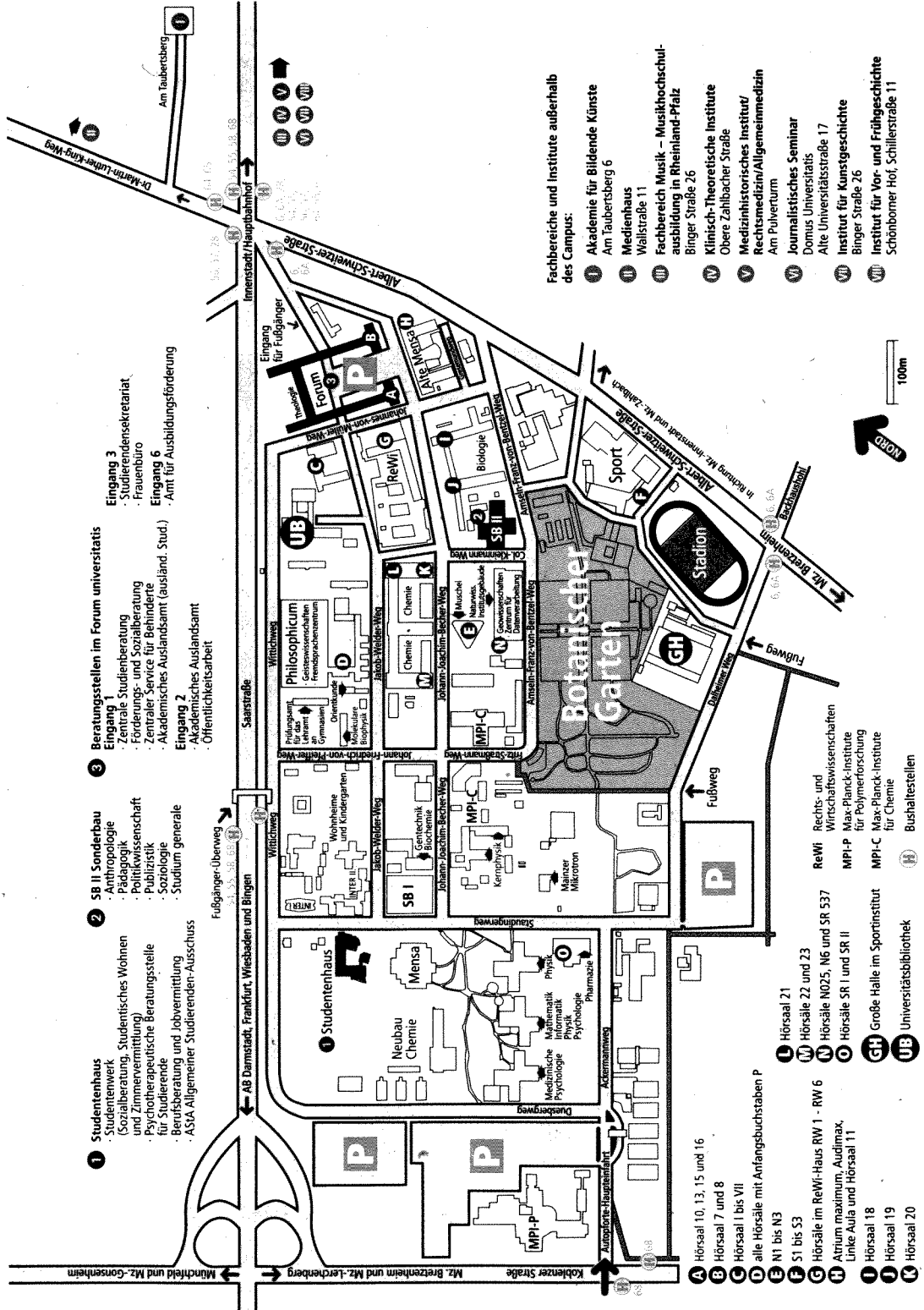



## Hörsäle

Campus universitatis (Erläuterung: \* = Platzzahl inkl. Notplätze)

Hörsaal	Platzzahl	Standort	Hörsaal	Platzzahl	Standort
<b>Forum</b>			Hs P 10	180	Welderweg 18
Hs 7	144	Forum 1	Hs P 11	130	Welderweg 18
Hs 8	342	Forum 1	Hs P 12	48	Welderweg 18
Hs 10	84	Forum, Eingang Becherweg 4	Hs P 13	84	Welderweg 18
Hs 11	78	Alte Mensa, Becherweg 5	Hs P 15	*45	Welderweg 18
Hs 13	132	Forum, Eingang Becherweg 4	Hs P 101	*40	Welderweg 18
Hs 15	143	Forum, Eingang Becherweg 4	Hs P 102	*94	Welderweg 18
Hs 16	199	Forum, Eingang Becherweg 4	Hs P 103	*53	Welderweg 18
Auditorium maximum	285	Alte Mensa, Becherweg 5	Hs P 104	84	Welderweg 18
Atrium maximum	234	Alte Mensa, Becherweg 5	Hs P 105	*67	Welderweg 18
Atrium minimum	117	Alte Mensa, Becherweg 5	Hs P 106	*70	Welderweg 18
Linke Aula	240	Alte Mensa, Becherweg 5	Hs P 107	*45	Welderweg 18
<b>Gebäude RW I (neu)</b>			Hs P 108	*45	Welderweg 18
Hs RW 1	1000	Welderweg 9	Hs P 109a	*30	Welderweg 18
Hs RW 2	120	Welderweg 9	Hs P 110	*70	Welderweg 18
Hs RW 3	100	Welderweg 9	Hs P 200	30	Welderweg 18
Hs RW 4	62	Welderweg 9	Hs P 201	*30	Welderweg 18
Hs RW 5	36	Welderweg 9	Hs P 202	30	Welderweg 18
Hs RW 6	28	Welderweg 9	Hs P 203	*35	Welderweg 18
<b>Gebäude RW II (alt)</b>			Hs P 204	*207	Welderweg 18
Hs I	40	Welderweg 4	Hs P 205	48	Welderweg 18
Hs II	80	Welderweg 4	Hs P 206	*94	Welderweg 18
Hs III	60	Welderweg 4	Hs P 207	*65	Welderweg 18
Hs IV	80	Welderweg 4	Hs P 208	*60	Welderweg 18
Hs V	40	Welderweg 4	<b>Naturwissenschaftliche Gebäude</b>		
Hs VI	40	Welderweg 4	SR 11	52	Müllerweg 6
Hs VII	40	Welderweg 4	Hs 18	238	Becherweg 9
<b>Philosophicum</b>			Hs 19	360	Becherweg 13
Hs P 1	*370	Welderweg 18	Hs 20	280	Becherweg 14
Hs P 2	143	Welderweg 18	Hs 21	108	Welderweg 11
Hs P 3	125	Welderweg 18	Hs 22	348	Becherweg 22
Hs P 4	125	Welderweg 18	Hs 23	95	Becherweg 22
Hs P 5	143	Welderweg 18	Hs 120	108	Becherweg 45
Hs P 6	*46	Welderweg 18	Hs N 025	102	Becherweg 21
Hs P 7	*80	Welderweg 18	Hs N 1	305	Becherweg 23
			Hs N 2	220	Becherweg 23
			Hs N 3	217	Becherweg 23
			Hs N 6	130	Becherweg 21
			Hs N 33	96	Becherweg 21
			<b>Hörsaalvergabe Campus</b>		
			<b>Forum:</b> Hahn, Gerlinde, Forum 3, Zi. 00-345,		
			Tel. 39-22631, Fax 39-2 54 88,		
			[hoersaalvergabe@verwaltung.uni-mainz.de]		
			Öffnungszeiten: Mo-Do 7.30-12.00 und 12.30-15.30,		
			Fr 7.30-12.30		
			<b>Philosophicum:</b> Michalski, Christel, P Zi. 00-217,		
			Tel. 39-2 33 01, Fax 39-2 46 19, [michalsk@uni-mainz.de]		
			Öffnungszeiten: Mo-Do 13.00-16.00 Uhr, Fr 8.00-12.00		

## Organe, Leitung und Verwaltung der Universität

### Senat

**Vorsitzender des Senates - mit Stimmrecht:** Univ.-Prof. Dr. med. Michaelis, Jörg, App. 22304

**Geschäftsführung - Senat:** Reinhardt, Waltraud, App. 22419

#### **Stimmberechtigte Senatsmitglieder (Gruppe der Professorinnen und Professoren):**

Univ.-Prof. Dr. Dr. h.c. Bardeleben, Renate von, Tel. 07274 508 35 243; Univ.-Prof. Dr. med. Bartenstein, Peter, Tel. 06131 17 7124; Univ.-Prof. Dr. phil. Blume, Jürgen, App. 32338; Univ.-Prof. Dr. theol. Dietz, Walter, App. 22686; Univ.-Prof. Dr. rer. nat. Escher, Anton, App. 25654; Univ.-Prof. Dr. phil. Hamburger, Franz, M.A., App. 22918; Univ.-Prof. Dr. Hanke-Bourgeois, Martin, App. 22528; Univ.-Prof. Dr. phil. Hornung, Alfred, App. 22146 23535; Univ.-Prof. Kadereit, Joachim W., Ph.D., App. 23755; Univ.-Prof. Dr. rer. nat. Kleinknecht, Konrad, App. 22893; Univ.-Prof. Dr. phil. Lamping, Dieter, App. 23906; Univ.-Prof. Dr. med. Dipl.-Ing. Letzel, Stephan, App. 33233 35; Prof. Lieser, Peter G., App. 32159; Univ.-Prof. Dr. Ochsmann, Randolph, App. 23701; Univ.-Prof. Petter, Willi, App. 25596; Univ.-Prof. Dr. Roth, Andreas, App. 22228; Univ.-Prof. Dr. Schumacher, Leonhard, App. 22751; Univ.-Prof. Dr. phil. Staib, Bruno, App. 24782 24783; Univ.-Prof. Dr. theol. Stipp, Hermann-Josef, App. 20876; Univ.-Prof. Dr. Tremel, Wolfgang, App. 25135

**Stimmberechtigte Senatsmitglieder (Gruppe der Studierenden):** Bender, Konstantin, Tel. 06131 214881; Hötger, Damian; Kieferle, Petra; Kleinschnieder, Michel; Niklas, Julia; Rhein, Isabell, Tel. 06131 368967; Weiß, Christoph

**Stimmberechtigte Senatsmitglieder (Gruppe der Akademischen Mitarbeiterinnen und Mitarbeiter):** Dipl.-Chem. Bonn, Irene, App. 25380; Dr. theol. Grieser, Heike, App. 22741; Dr. phil. Ortseifen, Karl, Ak. Dir., App. 22767; Dr. rer. nat. Passler, Gerd, App. 23711 u 25360; Dr. Schröder, Hans-Jürgen, Ak. Dir., App. 23605; Dr. phil. Willkop, Eva-Maria, Akad. Dir., App. 2 2758; Dr. rer. nat. Zerbe, Rainer, Ak. Dir., App. 22548

**Stimmberechtigte Senatsmitglieder (Gruppe der nicht wissenschaftlichen Mitarbeiterinnen und Mitarbeiter):** Arnold-Fabian, Ulf, App. 33481; Dick, Gabriele, Dipl.-Biol., Dipl.-Bibl., App. 23579 23570

### Senatsausschüsse und -kommissionen

#### zum Teil mit Entscheidungsbefugnis

**Senatsausschuss für Strukturplanung und Haushaltsangelegenheiten - Vorsitz (Präsident):** Univ.-Prof. Dr. med. Michaelis, Jörg, App. 22304

**Senatsausschuss für Strukturplanung und Haushaltsangelegenheiten - Geschäftsführung:** N.N., App. 2 22 21

#### mit Entscheidungsbefugnis

**Senatsausschuss für Angelegenheiten des Zentrums für wissenschaftliche Weiterbildung - Vorsitz: Vizepräsident:** Univ.-Prof. Dr. rer. pol. Hentschel, Volker, App. 20051

**Senatsausschuss für Angelegenheiten des Zentrums für wissenschaftliche Weiterbildung - Geschäftsführung:** Dr. phil. Hörr, Beate, App. 20048

**Senatsausschuss für das Zentrum für Qualitätssicherung und -entwicklung - Vorsitz: Vizepräsident:** Prof. Dr. phil. Oldenstein, Jürgen, App. 22101

**Senatsausschuss für das Zentrum für Qualitätssicherung und -entwicklung - Geschäftsführung:** Dr. Schmidt, Uwe, App. 20731



**Senatsausschuss für Kapazitätsfragen - Vorsitz: Vizepräsident:** Prof.Dr.phil. Oldenstein, Jürgen, App. 22101

**Senatsausschuss für Kapazitätsfragen - Geschäftsführung:** Gorges, Herbert, App. 2 38 42

**Senatsausschuss für die Vergabe von Förderungsstipendien nach Titel 681 02 - Vorsitz: Vizepräsident :** Univ.-Prof. Dr. rer. pol. Hentschel, Volker, App. 20051

**Senatsausschuss für die Vergabe von Förderungsstipendien nach Titel 681 02 - Geschäftsführung:** Lehr, Martina, App. 24804

**Bibliotheksausschuss des Senates - Vorsitz: Vizepräsident:** Prof.Dr.phil. Oldenstein, Jürgen, App. 22101

**Bibliotheksausschuss des Senates - Geschäftsführung:** Dr. phil. Gupte, Oliver, App. 20049

**Senatskommission „Schwerpunkt Polen“ - Vorsitz (Präsident):** Univ.-Prof. Dr. med. Michaelis, Jörg, App. 22304

**Senatskommission „Schwerpunkt Polen“ - Geschäftsführung:** Henkel-von Klab, Rainer, App. 20038

**Senatsausschuss für Angelegenheiten des Fremdsprachenzentrums - Vorsitz: Vizepräsident:** Prof.Dr.phil. Oldenstein, Jürgen, App. 22101

**Senatsausschuss für Angelegenheiten des Fremdsprachenzentrums - Geschäftsführung:** Dr. phil. Müller-Küppers, Evelyn, App. 23188

**Senatsausschuss für Datenverarbeitung - Vorsitz: Vizepräsident:** Univ.-Prof. Dr. rer. pol. Hentschel, Volker, App. 20051

**Senatsausschuss für Datenverarbeitung - Geschäftsführung:** Dipl.-Math. Wetter, Günter, App. 26227

#### **ohne Entscheidungsbefugnis**

**Satzungsausschuss - Vorsitz: Präsident:** Prof.Dr.phil. Oldenstein, Jürgen, App. 22101

**Satzungsausschuss - Geschäftsführung:** Kurzok-Quandel, Sabine, App. 20066

**Senatsausschuss für Forschungsförderung - Vorsitz: Vizepräsident:** Univ.-Prof. Dr. rer. pol. Hentschel, Volker, App. 20051

**Senatsausschuss für Forschungsförderung - Geschäftsführung:** Dr. Spath, Karl Peter Christian, RD, App. 25891

**Ständige Senatskommission für die Vergabe von Ehrenämtern - Vorsitz (Präsident):**

Univ.-Prof. Dr. med. Michaelis, Jörg, App. 22304

**Ständige Senatskommission für die Vergabe von Ehrenämtern - Geschäftsführung:** Reinhardt, Waltraud, App. 22419

**Senatsausschuss für Studium und Lehre - Vorsitz: Vizepräsident:** Prof.Dr.phil. Oldenstein, Jürgen, App. 22101

**Senatsausschuss für Studium und Lehre - Geschäftsführung:** Dr. Einig, Bernhard, App. 20032

**Sonstige Ausschüsse und Kommissionen, deren Mitglieder - zumindest teilweise - vom Senat bestellt werden mit Entscheidungsbefugnis**

**Wahlprüfungsausschuss - Vorsitz: wird aus der Mitte des Ausschusses gewählt**

**Wahlprüfungsausschuss - Geschäftsführung:** Dittmann, Norbert, Reg.-Amtmann, App. 23314

**Zentrale Kommission für die Graduiertenförderung - Vorsitz:** Univ.-Prof. Dr. phil. Bisang, Walter, App. 22778

**Zentrale Kommission für die Graduiertenförderung - Geschäftsführung:** Ehlers, Johanna, App. 22317

#### ohne Entscheidungsbefugnis

**Ausschuss für Frauenfragen gemäß § 67 Abs.5 UG - Vorsitz: Frauenbeauftragte:** Dr. Gahn, Renate, App. 24787

**Ausschuss für Frauenfragen gemäß § 67 Abs.5 UG - Geschäftsführung:** Karrenberg, Elke, M.A., App. 20269

**Ethik-Kommission für Tierschutzfragen - Vorsitz und Geschäftsführung:**

Univ.-Prof. Dr. med. Kempfski, Oliver, Tel. 06131 17 3636

**Vergabeausschuss „Anreizsystem zur Frauenförderung“ - Vorsitz: Frauenbeauftragte :**

Dr. Gahn, Renate, App. 24787

**Vergabeausschuss „Anreizsystem zur Frauenförderung“ - Geschäftsführung:** Karrenberg, Elke, M.A., App. 20269

**Ständige Kommission zur Untersuchung von Vorwürfen wissenschaftlichen Fehlverhaltens**

**- Vorsitz und Geschäftsführung:** Univ.-Prof. Dr. Laubinger, Hans-Werner, M.C.L. (i.R.), App. 25942

#### Beauftragte des Senates oder des Präsidenten

**Senatsbeauftragter für Behindertenangelegenheiten:** Univ. -Prof. Dr. med. Stofft, Eckhart, App. 22172

**Senatsbeauftragter für Wohnheimfragen:** Dr. phil. Ortseifen, Karl, Ak. Dir., App. 22767

**Ombudsperson für Fragen des Umgangs mit wissenschaftlichem Fehlverhalten:**

Prof. Dr. Beckmann, Peter, Raum 00 328, Duesbergweg 6, 55099 Mainz, App. 24089

**Stellvertretende Ombudsperson:** Univ.-Prof. Dr. med. Knop, Jürgen, Helmholtzweg Geb. 401, 55101 Mainz, Tel. 06131 172910

**Homepage Ombudsmann:** <http://zope.verwaltung.uni-mainz.de/forschung/ombudsperson>

**Ausländerbeauftragter des Präsidenten:** Dr. phil. Ortseifen, Karl, Ak. Dir., App. 22767

**Beauftragter des Präsidenten für den Kindergarten auf dem Universitätsgelände:**

Prof.Dr.phil. Oldenstein, Jürgen, App. 22101

kein Urlaub ohne  
holiday  
autos



Flüge, Charter, Linie, Studententarife, Hotels, Mietwagen,  
Pauschalreisen, Studienreisen, Kreuzfahrten, Gruppenreisen,  
Busreisen, Versicherungen, Lieferservice für Reiseunterlagen u.v.m.

Boppstraße 13 • 55118 Mainz  
Tel.: 0 61 31/95 54 40 • Fax: 0 61 31/9 65 44 44  
[mainz@flugboerse.de](mailto:mainz@flugboerse.de), [www.flugboerse.de](http://www.flugboerse.de)

5  
vorflug

MEHR ALS LAST MINUTE

## Hochschulrat

Der Hochschulrat berät und unterstützt die Universität in allen wichtigen Angelegenheiten und fördert ihre Profilbildung sowie ihre Leistungs- und Wettbewerbsfähigkeit. Entscheidungen des Senates - u.a. über die Grundordnung oder die Errichtung, Organisation oder Aufhebung wissenschaftlicher Einrichtungen bzw. die Einrichtung von Studiengängen - bedürfen der Zustimmung des Hochschulrates. Ihm gehören insgesamt zehn Mitglieder an, von den fünf aus der Universität und fünf aus den Bereichen Wirtschaftsleben, Wissenschaft und öffentliches Leben kommen. Die Amtszeit des nach In-Kraft-Treten des neuen Hochschulgesetzes erstmals gebildeten Hochschulrates beträgt 5 Jahre (01.01.2004 - 31.12.2008)

## Mitglieder

Vom Minister für Wissenschaft, Weiterbildung, Forschung und Kultur berufene Mitglieder:

Prof. Klaus Michael Arp

- Künstlerischer Leiter der Villa Musica

Bundesminister a.D. Dr. Hans Friderichs

- Vorsitzender des Hochschulkuratoriums der Johannes Gutenberg-Universität Mainz

Dr. Leopold von Heimendahl

- Ehemaliger Vorstandssprecher des Schott Glas Konzerns

Universitätsprofessor Dr. Heinz Kröll

- Präsident der Helmholtz-Gemeinschaft

Universitätsprofessor Dr. Martin Röllinghoff

- Direktor des Instituts für Klinische Mikrobiologie und Immunologie der Friedrich-Alexander-Universität Erlangen-Nürnberg

Vom Senat der Johannes Gutenberg-Universität gewählte Mitglieder:

Universitätsprofessorin Dr. Mechthild Dreyer

- Fachbereich 11 - Philosophie / Pädagogik - Philosophisches Seminar

stud. Gunther Heinisch

- Fachbereich 12 - Sozialwissenschaften

Dr. Friedrich Kayser

- Fachbereich 18 - Physik - Institut für Physik

Universitätsprofessor Dr. Rolf Peffekoven

- Fachbereich 03 - Rechts- und Wirtschaftswissenschaften - Leiter des Instituts für Finanzwissenschaft

Universitätsprofessor Dr. Thomas Walcher

- Fachbereich 18 - Physik - Geschäftsführender Leiter des Instituts für Kernphysik

## Präsidium

Forum universitatis 2, 55128 Mainz

### Präsident (P)

Forum universitatis 2, 55128 Mainz, Tel. 06131-39-22301, Fax. 06131-39-22919,  
E-Mail: Praesident@verwaltung.uni-mainz.de

**Präsident:** Univ.-Prof. Dr. med. Michaelis, Jörg, App. 22304

**Sekretariat des Präsidenten:** Koch, Anne, App. 22301

**Persönliche Referentin des Präsidenten:** Roether, Nicola, M.A., App. 22121

**Persönliche Referentin des Präsidenten für Hochschulentwicklung:** Dr. phil. Lindner, Doris,  
App. 20052

**Fahrer des Präsidenten:** Fuhrmann, Franz-Josef, App. 2392

### Vizepräsidenten

Forum universitatis 2, 55128 Mainz, Tel. 06131-39-22101, Fax. 06131-39-25698

**Vizepräsident für Studium und Lehre (VPO):** Prof.Dr.phil. Oldenstein, Jürgen, App. 22101

**Vizepräsident für Forschung (VPH):** Univ.-Prof. Dr. rer. pol. Hentschel, Volker, App. 20051

**Sekretariat der Vizepräsidenten:** Schmiel, Gabriela, App. 22120, 22101

### Präsidialbüro (PB)

Forum universitatis 2, 55122 Mainz, Tel. 06131-39-22305, Fax. 06131-39-22919,  
E-Mail: ldpb@verwaltung.uni-mainz.de

**Leiter:** Dr. phil. Gupte, Oliver, Raum 01-204, App. 20049

**Sekretariat:** Juny, Karin, App. 22305

**Referat 1 - Hochschulpolitische Initiativen, Akademische Angelegenheiten, Hochschulkuratorium - Leiter:** Dr. phil. Gupte, Oliver, Raum 01-204, App. 20049

**Referat 2 - Senat, Fachbereiche, Zentrale Einrichtungen und Betriebseinheiten - :**  
Reinhardt, Waltraud, Raum 01-215, App. 22419

**Referat 3 - HRK, LHPK, Fachbereich Medizin, Studierendenschaft : N.N., App. 22308**

### Hochschulentwicklungsplanung (HEP)

**Leiterin:** Dr. phil. Lindner, Doris, App. 20052

## Öffentlichkeitsarbeit (ÖA)

Forum 2, 55099 Mainz, Tel. 06131-39-22369, Fax. 06131-39-24139,

E-Mail: presse@verwaltung.uni-mainz.de

**Leitung:** Giegerich, Petra, Raum 00-212, Forum 2, 55099 Mainz, App. 20047

**Sekretariat:** N.N.

**Wissenschaftsredaktion:** Leinauer, Bettina, Raum 00-211, Forum 2, 55099 Mainz, App. 26112

**Redaktion Universitätsmagazin JOGU:** Spohn-Hofmann, Annette, Raum 00-216, Forum 2, 55099 Mainz, App. 20593

**Online-Kommunikation:** Westerhausen, Steffi, Raum 00-215, Forum 2, 55099 Mainz, App. 22421

**Events und Career Service: Jobmesse:** Schmidt, Stefan, Raum 00-213, Forum 2, 55099 Mainz, App. 24722

## Beauftragter Sicherheit (BS)

Ackermannweg 7-11, TBZ, 55099 Mainz, Tel. 06131-39-24808, Fax. 06131-39-23839

**Beauftragter Sicherheit:** Dr. rer. nat. Rammelsberg, Michael, App. 24808

**Sekretariat:** App. 20616

## Dienststelle Arbeitsschutz

Ackermannweg 7-11, 55099 Mainz, Tel. 06131-39-, Fax. 06131-39-23839,

E-Mail: dua@verwaltung.uni-mainz.de

**Leitung:** Dipl.-Ing. Malsch-Mihm, Brigitte, Raum 00 109, App. 22139

**Sekretariat:** Fieker, Ines, Raum 00 101, App. 20616

**Sicherheitsingenieur:** Dipl.-Ing. Huxel, Peter, Raum 00 107, App. 23539; Dipl.-Ing. Malsch-Mihm, Brigitte, Raum 00 109, App. 22139; Dipl.-Ing. Wagner, Uwe, Raum 00 111, App. 20614

**Mitarbeiter:** Krollmann-Spira, Claudia, Raum 00 105, App. 20615; Schweinfurth, Wolfgang, Raum 00 202, App. 26025

## Dienststelle Umweltschutz

**Sonderabfall:** Dipl.-Ing. Knöck, Albert, Raum 00 105, App. 24142

**Sonderabfall-Zwischenlager:** Dhonau, Wolfram, App. 23862

## Dienststelle Strahlenschutz

Obere Zahlbacher Straße 67 (Hochhaus am Augustusplatz), Geb. 905, EG, 55131 Mainz,

Tel. 06131-39-35233, Fax. 06131-39-35533

**Leiter:** Dr. Franz, Christoph, App. 35966

**Sekretariat:** App. 35233

**Personendosimetrie :** Globisch, Gerlinde, App. 35233

**Arbeitsgruppe Radioaktive Stoffe:** Kaufmann, Heinz, App. 32742

**Arbeitsgruppe Röntgen:** Dr. Hickmann, Ursula, App. 36730; Dr. Sattelberger, Peter, App. 35234

**Lager für radioaktive Abfälle:** Rothgerber, Karl-Heinz, App. 33037

## Beauftragter für die Biologische Sicherheit (BBS)

**Leitung:** Dr. rer. nat. Rammelsberg, Michael, Raum 00 115, App. 24808



**Frauenbeauftragte (FR)**

Forum universitatis 3, 55099 Mainz, Tel. 06131-39-24787, Fax. 06131-39-25747,

E-Mail: gahn@verwaltung.uni-mainz.de

Die Hochschule ist gesetzlich verpflichtet, ihre Aufgaben so wahrzunehmen, dass Frauen und Männer in Studium, Forschung und Lehre gleichberechtigt sind und bestehende Benachteiligungen von Frauen beseitigt werden. Die Frauenbeauftragte hat den Auftrag, die Organe der Hochschule und die von ihnen gebildeten Ausschüsse in diesem Sinne zu unterstützen. Sie ist Beschäftigte der Universität und wird vom Senat auf zwei Jahre für das Amt bestellt.

**Frauenbeauftragte der Universität**

Forum universitatis 3, 55099 Mainz, Tel. 06131-39-24787, Fax. 06131-39-25747,

E-Mail: renete.gahn@verwaltung.uni-mainz.de

**Frauenbeauftragte:** Dr. Gahn, Renate, Raum 00 404, App. 24787

**Frauenbüro**

Forum universitatis 3, 55099 Mainz, Tel. 06131-39-22988, Fax. 06131-39-25747,

E-Mail: frauenbuero@verwaltung.uni-mainz.de

**Frauenbeauftragte:** Dr. Gahn, Renate, Raum 00 404, App. 24787

Sprechzeiten: nach Vereinbarung

**Frauenreferentin:** Karrenberg, Elke, M.A., Raum 00 404, App. 20269

Sprechzeiten: Di 15-16, Do 11-12.30 o.n.V.

**Sekretariat:** Gremm, Irena, Raum 00 404, App. 22988

**Projektmitarbeiterinnen:** Dipl.-Soz. Schümann, Ragna, App. 25783

**Projektbüro:** Raum 00 320, App. 25783

**Ausschuss für Frauenfragen**

Forum universitatis 3, 55099 Mainz, Tel. 06131-39-22988, Fax. 06131-39-25747,

E-Mail: frauenbuero@verwaltung.uni-mainz.de

**Vorsitz:** Dr. Gahn, Renate, App. 24787

**Geschäftsführung:** Karrenberg, Elke, App. 20269

**Universitätsarchiv (UA)**

Forum 2, 55099, Tel. 06131-39-25959, E-Mail: uarchiv@verwaltung.uni-mainz.de

**Leiter:** Dr. Siggemann, Jürgen, App. 25959

**Mitarbeiter:** N. N.

**Öffnungszeiten:** Mo. 8-12, Di. 14-16, Mi.-Fr. 8-12

**Bureau de Coopération Universitaire Franco-Allemande**

Forum universitatis 2 (in der Abt. Internationales), 55099 Mainz, Tel. 06131-39-22667,

Fax. 06131-39-25548, E-Mail: attache@verwaltung.uni-mainz.de

**Attaché de Coopération Universitaire:** Dr. Scheel, Charles, Raum 00-207, Forum 2, App. 22667

**Studierendenberatung:** Di 10-12 h (während des Semesters) o.n.V.

## Hochschulkuratorium

Das Hochschulkuratorium hat die Aufgabe, die Verbindung zwischen der Universität und den gesellschaftlichen Kräften zu fördern. Es besteht aus 16 Mitgliedern, die vom Ministerpräsidenten zuletzt mit Wirkung vom 01.02.2003 für die Dauer von 5 Jahren berufen wurden. Angehörige des Ministeriums für Wissenschaft, Weiterbildung, Forschung und Kultur sowie Mitglieder der Johannes Gutenberg-Universität Mainz dürfen dem Kuratorium nicht angehören.

**Vorsitzender** Dr. Friderichs, Hans, Bundesminister a.D.  
**Stellvertreterin / Stellvertreter:** Hammer, Helga, MdL  
 Hammer, Klaus, MdL  
**Geschäfts- und Schriftführer:** Dr. Gupte, Oliver, Tel.: 39-22305  
 [vdhk@verwaltung.uni-mainz.de ]

### Mitglieder:

**Adam**, Dr. h. c. Klaus G. - Vorsitzender der Landesbank Rheinland-Pfalz - Girozentrale - Große Bleiche 54 - 56, 55116 Mainz  
**Barner**, Dr. Dr. Andreas - Unternehmensleitung der Boehringer Ingelheim GmbH - 55218 Ingelheim  
**Beutel**, Jens - Oberbürgermeister der Stadt Mainz - Postfach 38 20, 55028 Mainz  
**Buchter**, Dr. Jochen - Beauftragter der Evangelischen Kirchen Rheinland-Pfalz - Rheinstraße 101, 55116 Mainz  
**Fahlbusch**, Helmut - SCHOTT-Glas - Rembrandt-Straße 25, 55127 Mainz  
**Friderichs**, Dr. Hans - Bundesminister a.D. - Kappelhofgasse 2, 55116 Mainz  
**Hänlein**, Dieter - Bürgermeister - Stadtverwaltung, 76726 Germersheim  
**Hammer**, Helga - MdL / CDU - Frankenstraße 11, 55126 Mainz  
**Hammer**, Klaus - MdL / SPD - Sertoriusring 149, 55126 Mainz  
**Muscheid**, Dietmar - Vorsitzender des Bezirks West im Deutschen Gewerkschaftsbund - Kaiserstr. 26-30, 55116 Mainz  
**Nacke**, Bernhard - Ordinariatsdirektor - Katholisches Büro Mainz, Saarstraße 1, 55116 Mainz  
**Reisinger**, Heinrich Professor, Mühlweg 25, 56357 Buch  
**Rittgen**, Helmut - Präsident der Hauptverwaltung Mainz der Deutschen Bundesbank - Hegelstr. 65, 55122 Mainz  
**Schächter**, Markus - Intendant des ZDF - 55100 Mainz  
**Schreiner**, Gerd - MdL / CDU - Kaiser-Friedrich-Str. 3, 55116 Mainz  
**Thomas**, Ise - Landtag / Fraktion der Grünen - Postfach 30 40, 55020 Mainz



# Wer zu SPAETH kommt, den belohnt das Leben

(Michail Gorbatschow)

Eberhard SPAETH,

Gaustr. 34, Tel.: 22 55 82



## Solo oder Tutti?

Solo:	So lohnt sich's	<b>30%</b>	solowieso auf alle Kopierleistungen
Tutti:	Tu dich mit Anderen zusammen	<b>40%</b>	für Gruppen auf Auftragsarbeiten oder 30% solowieso sowie ein Freixemplar für den „Manager“

# Zentrale Verwaltung der Universität

Forum universitatis 2, 55128 Mainz

## Kanzler (K)

Forum universitatis 2, 55128 Mainz, Tel. +49 6131 39-2 22 01/02, Fax. +49 6131 39-2 29 19,

E-Mail: [kanzler@verwaltung.uni-mainz.de](mailto:kanzler@verwaltung.uni-mainz.de)

**Kanzler:** Scholz, Götz, App. 22201

**Sekretariat:** Schwarz-Knöck, Monika, App. 2 22 02

**Vertretung:** Gepp, Andreas, App. 22204

**Sekretariat:** Klein, Stephanie, App. 23297

**Mitarbeiter/innen:** Glaeser, Henriette; Maurus, Birgitt, App. 23297; Schäfer, Birgit, App. 23297

## Kanzlerbüro (KB)

Forum universitatis 2, 55128 Mainz, Tel. +49 6131 39-2 22 03, Fax. +49 6131 39-2 29 19,

E-Mail: [kanzler@verwaltung.uni-mainz.de](mailto:kanzler@verwaltung.uni-mainz.de)

**Leitung:** App. 2 22 03

**Kassenaufsicht, Innenrevision, Organisationsentwicklung:** Foede, Andreas, App. 2 34 44; Kaiser, Thomas, App. 2 39 38

**Controlling (CO):** Eckart, Konrad, App. 2 30 79; Savelsberg, Sabine, App. 2 07 32

**Homepage Controlling:** <http://zope.verwaltung.uni-mainz.de/org/leitung/kanzler/controlling/>

**Hochschulplanung, Hochschulstatistik, PBK, MBM, Projekt MIS:** Best, Johanna, Reg.-Amtmann, App. 2 24 18; Gorges, Herbert, App. 2 38 42

**Projekt MIS:** Peseschkian, Barbara, App. 2 63 78

**Homepage Statistik:** <http://zope.verwaltung.uni-mainz.de/org/leitung/kanzler/statistik/>

**Fahrer:** Knoob, Peter, App. 2 23 92

## Rechtsangelegenheiten (RE)

**Leiterin Hochschulverfassungsrecht:** Kurzok-Quandel, Sabine, App. 20066

**Mitarbeiterin Prüfungsrecht/Hochschulverfassungsrecht:** Elbert, Annette, App. 20065

**Leiterin Zivilrecht:** Oehl, Stephanie, App. 20065

**Sekretariat:** Berg, Elke, App. 22487; Schaupp, Ruth, App. 22109

## Forschung und Technologietransfer (FT)

Forum universitatis 2, 55128 Mainz, Tel. 06131-39-25891, Fax. 06131-39-24741,

E-Mail: [planung@verwaltung.uni-mainz.de](mailto:planung@verwaltung.uni-mainz.de)

**Leitung:** Dr. Spath, Karl Peter Christian, RD, App. 25891

**Aufgaben:** Grundsatzfragen, Planungs- und Strukturfragen, Sonderforschungsbereiche, Graduiertenkollegs, Forschungszentren, Interdisziplinäre Arbeitskreise, Forschungskooperation und -verträge, Europäische Forschungsangelegenheiten

**Sekretariat:** Haxel, Hannelore, App. 24387; Rohrwick, Ilse, App. 20739

## Forschungsangelegenheiten

**Leiter:** N.N.

**Aufgaben:** Forschungsfragen, Forschungsförderung, Forschungsförderungsprogramme, Forschungsdatenbank, Europäische Forschungsangelegenheiten

**Vertreter:** Erdmann, Jörg, Reg.-Oberinsp., App. 20740

**Aufgaben:** Universitätsinterne Forschungsförderungsprogramme, Uni-INFO, Allg. Angelegenheiten der Abt.



**Forschungsdatenbank Rheinland-Pfalz**

Wagner, Daniela, App. 20754

**Technologietransfer****Leiterin:** Basenau, Sandra, App. 26183**Aufgaben:** Aussenkontakte zu Wirtschaft und Verbänden, Vertragsgestaltung mit Unternehmen, Messen und Ausstellungen, Existenzgründungen, Patentfragen, Arbeitnehmererfinderrecht**PATENTVERBUND FORSCHUNG Rheinland-Pfalz**

Forum 3, 55099 Mainz, Tel. 06131-39-22309, Fax. 06131-39-25978,

E-Mail: [img@verwaltung.uni-mainz.de](mailto:img@verwaltung.uni-mainz.de)**Projektleiter:** Dr. Dipl.-Phys. PatAss Hergenhan, Hartwig, App. 22309**Mitarbeiter:** Dr. rer. nat. habil. Saaler-Reinhardt, Sigrid, App. 20703**Aufgaben:** Beratung zu Erfindungen und zum Arbeitnehmererfinderrecht, patentrechtliche und wirtschaftliche Bewertung von Erfindungen, Unterstützung bei der wirtschaftlichen Verwertung von Patenten**Studium und Lehre (SL)**

Forum universitatis 1, 55099 Mainz, Tel. 06131-39-20031, Fax. 06131-39-25528,

E-Mail: [studlehr@verwaltung.uni-mainz.de](mailto:studlehr@verwaltung.uni-mainz.de)**Leiter:** Dr. Einig, Bernhard, App. 20032**Vertreterin:** Leinen, Birgit, App. 25003**Sekretariat:** Fath, Patricia, App. 20031**Studien- und Prüfungswesen (SL-1)**

Forum universitatis 1, 55099 Mainz, Tel. 06131-39-26044, Fax. 06131-39-25528,

E-Mail: [studlehr@verwaltung.uni-mainz.de](mailto:studlehr@verwaltung.uni-mainz.de)**Studien- und Prüfungswesen (SL)****Leiter:** Dr. Einig, Bernhard, Raum 00 101, App. 20032**SL - 1:** Studien- und Prüfungswesen**Leiterin:** Dr. Blachnik, Barbara, Raum 00 105, App. 26044**Vertreter:** Dr. Einig, Bernhard, Raum 00 101, App. 20032**Sekretariat:** Fath, Patricia, Raum 00 103, App. 20031**SL - 11:** Allgemeine Angelegenheiten von Studium und Lehre**Leiterin:** Dr. Blachnik, Barbara, Raum 00 105, App. 26044**Vertreter:** Dr. Einig, Bernhard, Raum 00 101, App. 20032**SL - 12:** Prüfungsamtverwaltung (DIVA/HISPOS)**Leiter:** Dr. Baur, Philipp, Raum 00 120, App. 25022**Studienbüro (SL-2)****SL - 2:** Studienbüro**Ort:** Forum universitatis 1**Leiterin:** Leinen, Birgit, Raum 00 123, App. 25003**Vertreterin:** Meyer, Tanja, Raum 00 128, App. 22122 (Hotline)**Sekretariat:** Lauer, Heidrun, Raum 00 123, App. 22122 (Hotline)**Projektmitarbeiterinnen:** Kamrath, Anke, Raum 00 124, App. 26341; Meyer, Tanja, Raum 00 128, App. 22122 (Hotline)

**SL - 21:** Customer Care Center (Telefon-Hotline)

**Ort:** Forum universitatis 3

**Leiterin:** Urich-Neitzert, Tanja, M.A., Raum 00 329, App. 22122

**Vertreterin:** Meyer, Tanja, Raum 00 128

**SL - 22:** Studierendensekretariat

**Ort:** Forum universitatis 3

**Telefon:** 06131-39-22122 (Hotline)

**Fax:** 06131-39-25402

**E-Mail:** <mailto:studsek@verwaltung.uni-mainz.de>

**Leiter:** Dr. Einig, Bernhard, Raum 00 101, App. 20032

**Vertreterin:** Nagler, Ingrid, Raum 00 302, App. 22122 (Hotline)

**Öffnungszeiten:** MO - FR 10 - 12 Uhr, DI + DO 13:30 - 15:30 Uhr

**Info-Schalter-Öffnungszeiten:** MO - DO durchgehend 9 - 16 Uhr, FR 9 - 13 Uhr

**Allgemeine Angelegenheiten**

**Leiterin:** Nagler, Ingrid, Raum 00 302, App. 22122 (Hotline)

**Vertreter:** Dipl.-Volksw. Kowalczyk, Waldemar, Raum 00 308, App. 22122 (Hotline)

**Zulassungsbeschränkte Studiengänge**

**Leiterin:** Schläger, Susanne, Regierungsinspektorin, Raum 00 310, App. 22122 (Hotline)

**Vertreterin:** Domingo Garrido, Nicole, Raum 00 310, App. 22122 (Hotline)

**Zulassungsfreie Studiengänge**

**Leiterin:** Wild-Zöller, Claudia, Raum 00 304, App. 22122 (Hotline)

**Studierendenadministration**

**Leiterin:** Zangenfeind, Monika, Raum 00 309, App. 22122 (Hotline)

**Mitarbeiterinnen/Mitarbeiter:** Balz-Geis, Elke, Raum 00 309, App. 22122 (Hotline); Becker, Monika, Raum 00 303, App. 22122 (Hotline); Boppert, Markus, Raum 00 309, App. 22122 (Hotline); Hertel, Petra, Raum 00 309, App. 22122 (Hotline); Kremer, Elke, Raum 00 303, App. 22122 (Hotline); Merz, Martina, Raum 00 303, App. 22122 (Hotline); Zafirovski, Nicole, Raum 00 314, App. 22122 (Hotline)

**Archiv**

**Leiter:** Dipl.-Volksw. Kowalczyk, Waldemar, Raum 00 308, App. 22122 (Hotline)

**Unfallanzeigen:** Balz-Geis, Elke, Raum 00 309, App. 22122 (Hotline)

**SL - 23:** Zentrale Studienberatung

**Ort:** Forum universitatis 1

**Telefon:** 06131-39-22122 (Hotline)

**Fax:** 06131-39-25004

**E-Mail:** <mailto:zsb@verwaltung.uni-mainz.de>

**Leiterin:** Leinen, Birgit, Raum 00 123, App. 25003

**Vertreterin:** Meyer, Tanja, Raum 00 128, App. 22122 (Hotline)

**Sekretariat:** Lauer, Heidrun, Raum 00 123, App. 22122 (Hotline)

**Mitarbeiterinnen:** Dr. Baur, Martina, Raum 00 124, App. 22122 (Hotline); Lipps, Beate, Raum 00 128, App. 22122 (Hotline); Meyer, Tanja, Raum 00 128, App. 22122 (Hotline)

**SL - 24:** Sozialberatung

**E-Mail:** <mailto:johanna.ehlers@verwaltung.uni-mainz.de>

**Leiterin:** Ehlers, Johanna, Raum 00 106, App. 22317

**Vertreter:** Dr. Einig, Bernhard, Raum 00 101, App. 20032

**Zentraler Service für behinderte Studierende:** Ehlers, Johanna, Raum 00 106, App. 22317

**Psychotherapeutische Beratungsstelle (SL-3)**

Staudingerweg 21, 55099 Mainz, Tel. 06131-39-22312, Fax. 06131-3920693,  
E-Mail: pbs@verwaltung.uni-mainz.de

**SL - 3:** Psychotherapeutische Beratungsstelle

**Leiterin:** Prof. Dr. Luka-Krausgrill, Ursula, Raum D 165, App. 20198

**Vertreterin:** Dipl.-Psych. Leu, Ines, Raum D 166, App. 25950

**Sekretariat:** Krieghoff, Susanne, Raum D 173, App. 22312

**Diagnostik und Beratung:** Dr. Kaufmann-Grebe, Bettina, Dipl.-Psych., Raum D 164, App. 20908;  
Dipl.-Psych. Kremser, Christian, Raum D 162, App. 24415; Dipl.-Psych. Leu, Ines, Raum D 166, App. 25950;  
Prof. Dr. Luka-Krausgrill, Ursula, Raum D 165, App. 20198

**Gruppenveranstaltungen:** Dr. Diezemann, Anke, Raum D 163, App. 22312; Dipl.-Psych. Hebenstreit,  
Nadjeschda, Raum D 163, App. 22312; Dipl.-Psych. Kremser, Christian, Raum D 162, App. 24415;  
Dipl.-Psych. Leu, Ines, Raum D 166, App. 25950; Prof. Dr. Luka-Krausgrill, Ursula, Raum D 165, App. 20198;  
Dipl.-Psych. Mattes, Petra, Raum D 163, App. 22312; Dipl.-Psych. Mitzner, Katrin, Raum D 163, App. 22312;  
Dr. Seiler, Signe, Raum D 163, App. 22312; Dipl.-Psych. Stuffer-Oberhausen, Petra, Raum D 163,  
App. 22312

**Psychotherapeutische Behandlungen (in Kooperationen):** Löffler, Christine, Dipl.-Psych.,  
Raum D 176, App. 22312; Dr. Zimmer, Irina, Raum D 176, App. 22312

**Neues Steuerungsmodell (SL-NSM)**

**NSM 1 - Projektleitung Neues Steuerungsmodell\*:** NSM 1 - Projektleitung Neues Steuerungsmodell\*

**Leiterin:** Lauer, Felicia, Raum 00 107, App. 20033

**Vertreter:** Vogt, Thomas, Raum 00 107, App. 20034

**NSM 2 - Projektleitung Internationalisierung\***

**Leiterin:** Dr. Pfarr, Kristina, Raum 00 102, App. 21000

\*: fachlicher Vorgesetzter: Präsident; organisatorisch angebunden bei der Abt. SL - Studium und Lehre

**Internationales (INT)**

Forum universitatis 1 & 2, 55099 Mainz, Tel. siehe Sachgebiete, Fax. 06131-39-25548

**Leitung Abteilung Internationales**

**Leitung:** Henkel-von Klab, Rainer, Raum 00-202, App. 20038

**Vertretung der Leitung:** Mohr, Elke, Raum 00-121, App. 22525

**Geschäftszimmer:** Schönemann, Petra, Raum 00-206, App. 22281

**Informationsdienst:** Marz, Bernd, Raum 01-319, App. 22170

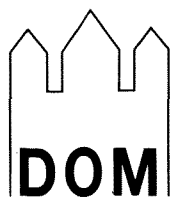

Seit Jahrzehnten bekannt – langjährige  
Erfahrung macht uns leistungsfähig

**DOM - BUCHHANDLUNG**

Markt 24–26 · Ruf 061 31-22 70 73 · Fax 23 00 05

55116 MAINZ gegenüber dem Gutenberg-Museum

Internet: [www.dombuchhandlung-mainz.de](http://www.dombuchhandlung-mainz.de)

E-Mail: [stoffl@dombuchhandlung-mainz.de](mailto:stoffl@dombuchhandlung-mainz.de)

**Bureau de Coopération Universitaire Franco-Allemande**

Außenstelle der französischen Botschaft, (siehe auch Eintrag unter Präsidialamt)

**Attaché de Coopération Universitaire:** Dr. Scheel, Charles, Raum 00-207, Forum 2, App. 22667

**Studierendenberatung:** Di 10-12h (während des Semesters) o.n.V.

**Grundsatzfragen, Hochschulpartnerschaften**

Forum 2, Raum 00-206, Fax. 06131-39-25548

**Leitung:** Henkel-von Klauß, Rainer, App. 20038

**Auslandsaufenthalte in Europa**

Forum 2, Fax. 06131-39-25548, E-Mail: europa@verwaltung.uni-mainz.de

**Sprechstunde:** Mo, Di, Do, Fr 10-12 h Raum 00-206, 203

**Beratung:** Dr. Weiß, Birgit, Raum 00-206, App. 26288

**Internet:** www.uni-mainz.de/outgoing/

**Auslandsaufenthalte in Europa/EU-Programme**

Forum 2, Raum 00-203, Tel. 06131-39-20039, Fax. 06131-39-25548,

E-Mail: sokrates@verwaltung.uni-mainz.de

**Sprechstunde:** Mo, Di, Do, Fr 10-12 h

**Beratung Studierende:** Niestedt, Alexander, App. 20039; Malkmus, Björn, App. 20039

**Dozentenmobilität, neue SOKRATES-Partnerschaften:** Dr. Weiß, Birgit, App. 22902

**Internet:** www.uni-mainz.de/outgoing/

**Auslandsaufenthalte im außereuropäischen Ausland**

Forum 2, Raum 00-210, Fax. 06131-39-25548, E-Mail: aussereuropa@verwaltung.uni-mainz.de

**Sprechstunde:** Mo, Di, Do, Fr 10-12 h

**Beratung:** Werner, Annegret, App. 20045; Wacker, Petra-Angela, App. 20044

**Internet:** www.uni-mainz.de/outgoing/

**Schwerpunkt Polen**

Forum 2, Raum 01-319, Tel. 06131-39-22170, Fax. 06131-39-25548,

E-Mail: spp@verwaltung.uni-mainz.de

**Gastprofessor/in:** App. 22170

**Sekretariat:** Tomala-Steinhauer, Janina, App. 22170

**Ausländische Studienbewerber und Studierende**

Forum 1, Raum 00-117 & 00-121, Tel. 06131-39-22525, Fax. 06131-39-25548,

E-Mail: fsa@verwaltung.uni-mainz.de

**Sprechstunde:** Mo, Di, Do, Fr 10-12 h - während der Semesterferien eingeschränkt

**Internet:** www.uni-mainz.de/incoming/

**Betreuung ausländischer Studierender und Wissenschaftler**

Forum 2, Raum 00-211, Tel. 06131-39-20042, Fax. 06131-39-25548,

E-Mail: stbp@verwaltung.uni-mainz.de

**Sprechstunde:** Mo 9-11h, Di, Do, 10-12 h

**Betreuung:** Dr. Roßmann, Ute, App. 20042

**Internationaler Ferienkurs**

Forum 2, Raum 00-201, Tel. 06131-39-22724, Fax. 06131-39-25548,

E-Mail: ferienkurs@verwaltung.uni-mainz.de

**Internet:** www.uni-mainz.de/ferienkurs/

### Gastprofessorenhaus

Wittichweg 31, 55099 Mainz, Tel. 06131-39-25870, Fax. 06131-39-23936,  
E-Mail: gph@verwaltung.uni-mainz.de

**Hausdame:** Hornstein, Renate, App. 25870

### Personal (PA)

Forum universitatis 3 und 4, 55128 Mainz, Tel. +49 6131 392 25 95, Fax. +49 6131 392 31 86,  
E-Mail: Personal@verwaltung.uni-mainz.de

**Abteilungsleitung:** Hoffmann, Jörg, Raum 01 404, App. 2 23 51

**Vertretung:** N. N.

**Sekretariat:** Becker, Sabine, Raum 01 402, App. 2 25 95

**Servicepool Abt. Personal; Urlaub; Krankheit; unst. Bezüge:** Ebenrecht, Steffi, Raum 01 350,  
App. 2 33 94; Rausch, Christine, Raum 01 350, App. 2 46 42

**sonstige Mitarbeiter, Archiv:** Kemmer, Lothar, Raum 01 350, App. 2 52 47; Stadler, Gerd,  
Raum 01 415, App. 2 38 88

### Allgemeine Personalbetreuung (PA 1)

**Leitung:** Hammes, Matthias, Raum 01 329, App. 2 22 05

**Vertretung:** Werth, Horst, Raum 01 337, App. 2 24 10

**Sekretariat:** Steiger, Stefanie, Raum 01 334, App. 2 46 43; Zibell, Ute, Raum 01 333, App. 2 32 83

**SG 11: FB 040; 041; 11; 16; ZVTE; GL/EG :** Rios, Petra, Raum 01 343, App. 2 2188

**SG 12: FB 042; 043; med. SFB's :** Pfadt, Katja, Raum 01 345, App. 2 46 48

**SG 13: FB 21; 25; 26:** Röhrig, Thomas, Raum 01 339, App. 23152

**SG 14: FB 14; 15; SFB 295; ZIS; GA:** Haase, Anke, Raum 01 335, App. 2 22 74

**SG 15: FB 01; 02; 13; 24; ZWW:** Hess, Monika, Raum 01 341, App. 2 26 96

**SG 16: FB 12; UB; EMZ:** Werth, Horst, Raum 01 337, App. 2 24 10

**HIWI - Betreuung FB 03; 04; 12:** Vyvers, Katharina, Raum 02 345, App. 2 08 43

**HIWI - Betreuung FB 01, 02; 14; 17; 23; 24; 25; 26; ZWE:** Pohl, Anna-Karina, Raum 02 341,  
App. 2 26 20

**HIWI - Betreuung FB 19; 21:** Singer, Margrit, Raum 02 351, App. 2 02 36

### Allgemeine Personalbetreuung (PA 2)

**Komm. Leitung:** Hammes, Matthias, Raum 01 329, App. 2 22 05

**Vertretung:** N. N.

**Sekretariat:** Deile, Hildegard, Raum 01 338, App. 2 46 45; Kroner-Spies, Simone, Raum 01 333,  
App. 2 46 44; Steige, Gabriele, Raum 01 334, App. 2 31 51; Winschermann, Maria Luise, Raum 01 336,  
App. 2 46 41

**SG 21: Verwaltung ohne TE; Rentamt; PR; Stud.-Gen.; FZ:** Hofmann-Kastl, Monika, Raum 01 348,  
App. 2 25 22

**SG 22: FB 03; TE; ZDV:** Krauß, Andreas, Raum 01 344, App. 2 00 10

**SG 23: FB 17, 18, SFB 443:** Östreicher, Yvonne, Raum 01 342, App. 2 24 09

**SG 24: FB 19:** App. 2 26 80

**SG 25: FB 22; 23 :** Hinkes, Liane, Raum 01 340, App. 2 24 72

**HIWI - Betreuung FB 11; 13; 15; 16; 18; 22:** Jung, Ingeborg, Raum 02 346, App. 2 33 86

### Personalservice und -entwicklung (PA 3)

**Leitung:** Koerlin, Wiebke, Raum 02 334, App. 2 54 33

**Vertretung:** Huber, Sandra, Raum 01 412, App. 2 32 16

**Sekretariat:** Steinfeldt, Gunda, Raum 02 329, App. 2 54 34

**Aus- und Weiterbildung, Personalentwicklung:** Binet, Frederick, Raum 02 331, App. 2 25 10; Koerlin, Wiebke, Raum 02 334, App. 2 54 33

**Ausbildungsleitung für alle Bereiche:** Binet, Frederick, Raum 02 331, App. 2 25 10

**Dienstreisen; Trennungsgeld; Umzugskosten**

**Leitung, Zentrale Verwaltung, FB 01; 02; 03; 11; ZWE; UB (teilw.), Sonstige:** Huber, Sandra, Raum 01 412, App. 2 32 16

**FB 04; 14; 17:** Saßmannshausen, Ursula, Raum 01 409, App. 2 37 53

**FB 12; 13; 16; 18; 21; 24; 25; 26:** Dahm, René, Raum 01 413, App. 2 22 57

**FB 15; 19; 22; 23:** Stenzhorn, Michael, Raum 01 407, App. 2 54 75

**FB 01; 02; 03; 11; ZWE; UB (teilw.); Wohnungsfürsorge:** Muders, Beate, Raum 01 414, App. 2 43 21

**Stellenbewertungen; Nutzungsentgelte; Beurteilungen; Beförderungsrunden; Personalentwicklung:** Neuheuser, Giesela, Raum 02 340, App. 2 47 95; Woog, Melanie, Raum 02 342, App. 2 26 68

**Grundsatzfragen Arbeitszeit; Flex.-Arb.zeit; Arb.zeitveränd.:** Huber, Sandra, Raum 01 412, App. 2 32 16

**Finanzen und Beschaffung (FIN)**

Forum universitatis 3, 55128 Mainz, Tel. 06131-39-22531, Fax. 06131-39-25453, E-Mail: haushalt@verwaltung.uni-mainz.de

**Leitung:** N.N., App. 2 22 21

**Vertretung:** Seliger, Annette, App. 2 21 90

**Sekretariat:** Wallrapp, Sabine, App. 2 25 31

**Zentrale Materialwirtschaft (FIN-1)**

Becherweg 2 Forum I. II. O.G., 55128 Mainz, Tel. 06131-39-20072, Fax. 06131-39-23382, E-Mail: ZMW@verwaltung.uni-mainz.de

**Leiter:** Dipl.-Volksw. Schude, Michael, Raum 02.238, App. 22323

**Vertretung:** Goda, Dieter, Raum 02.224, App. 2 3381

**Sekretariat:** Graffert, Petra, Raum 02.234, App. 2 0072; Götz, Marietta, Raum 02.218, App. 2 5659

**Sachgebietsgruppen - Allgemeiner Bedarf**

**EK Geschäftsstattung:** Wirth, Bettina, Raum 02.239, App. 2 2512

**EK Büromaterial:** Klein, Rainer, Raum 02.240, App. 2 2632

**EK Möbel:** Natzinger, Hans-Willi, Raum 02.237, App. 2 2783; Scheib, Margit, Raum 02.233, App. 2 0311

**EK Werkstattbedarf / Technik:** Lohmeier, Edda, Raum 02.226, App. 2 5482

**Sachgebietsgruppen - Wissenschaftlicher Bedarf**

**EK EDV:** Goda, Dieter, Raum 02.224, App. 2 3381; Amelung, Petra, Raum 02.220, App. 2 0270

**EK Chemie und Pharmazie, Biologie, Musik:** Nehrbaß, Richard, Raum 02.214, App. 2 2511

**EK Medizin, Physik, Geowissenschaften, Sport:** de Rivo, Karoly, Raum 02.216, App. 2 3502; Götz, Marietta, Raum 02.218, App. 2 5659

**Lagerwesen**

**Lager - Geschäftsbedarf:** Barth, Willi, Raum ZMW-Lager, App. 2 4138; Kümmer, Ernst, Raum ZMW-Lager, App. 2 0818; Runkel, Jörg, Raum ZMW-Lager, App. 2 4138

**Geöffnet: Mo. bis Do. 07.30 - 11.00 und 13.00 - 14.30 Fr. 07.30 - 11.00 Uhr**

**Anschrift: Müllerweg - Ecke - Wittichweg**

**Fax: 25438**

**Lager - Möbel:** Rieder, Josef, Raum 02.231, App. 2 4107

**Rechnungsstelle:** Plecker, Andreas, Raum 02.232, App. 2 2623; Kraft, Alois, Raum 02.228, App. 2 0238

**ZMW - Azubi - Raum:** ZMW, Azubi, Raum 02.233, App. 2 0311

**Personalausgaben und Stellen (FIN-2)****Leiter:** Morlok, Karl, App. 2 29 29**Vertreter:** Majer, Stephan, App. 2 21 53**Sondermittel für Aushilfskräfte, ABM:** Fels, Regina, App. 2 47 73**Abwicklung von Flexibilisierungsmaßnahmen / Kompensationsmitteln:** N.N., App. 2 25 97**Bewirtschaftung von Haushaltsvermerken im Stellenbereich:** Steinbach, Anita, App. 2 41 21**Sach- und Investitionsmittel (FIN-3)****Leiterin:** Seliger, Annette, App. 2 21 90**Vertreterin:** Krick, Ulrike, App. 2 33 44**Titelgruppe 71, Zentrale Mittel:** Seliger, Annette, App. 2 21 90**BV-Mittel, Exkursionen, Zentren, Mittel zur Förderung der Lehre:** Krick, Ulrike, App. 2 33 44**Fremdkapitel, insb. 1502, Promotionstitel:** Gebhardt, Thomas, App. 2 32 51**Angebotsammelstelle, B-Programme, BV-Mittel:** Scharnagl, Susanne, App. 2 41 76**Haushaltsüberwachung (FIN-4)****Leiter:** Kohl, Klaus, App. 2 41 11**Vertreter:** Wallen, Hans, App. 2 47 75**Mithilfe beim Aufbau des Kaufmännischen Rechnungswesen:** Hüther, Bettina, App. 2 47 72**Verwaltung, HG 5, 8 und 9:** Eßer, Tanja, App. 2 59 67**FB 21, Abt. Technik und Abt. Immobilien:** Blenk, Karola, App. 2 41 30**Umbuchungen, Porto, Telefon, Druckkosten, etc.:** Gellweiler, Anita, App. 2 64 76**UB, Zentrale Einrichtungen, Arbeitskreise:** Höllmüller, Ilka, App. 2 26 49**FB 13 - 16 und Zahlungen ins EU-Ausland:** Krone, Anja, App. 2 64 74**Beschaffung:** Nowicki, Heike, App. 2 04 00**FB 12, HG 4 (Personal), Verwaltung (außer Abt. TE und IM):** Pal, Gudrun, App. 2 35 61**FB 01 - FB 03:** Reinbold, Angelika, App. 2 47 76**FB 04, Dekanat Theor. Inst., SFB's (0400 + 0421-043..), FB 11:** Schmelz, Elfriede, App. 2 51 11**FB 19:** Schmelzer, Sandra, App. 2 33 43**FB 22 - 25:** Schollmeyer, Kerstin, App. 2 64 75**FB 04 Vorklinik (041..), FB 26:** Schreiner, Dorothea, App. 2 40 96**FB 17 und 18:** N.N., App. 2 47 74**Inventarisierung:** Rinkleib, Hans-Günther, App. 2 28 03; Gödde, Matthias, App. 2 21 60; Gräßlin, Angelika, App. 2 61 46; Kiktenko, Nadja, App. 2 61 47; Pokorny, Roland, App. 2 61 09**Fremd- und Drittmittel, Inventarwesen (FIN-5)****Leiter:** Seliger, Annette, App. 2 21 90 (kommissarisch)**Vertreter:** Vogel, Andreas, App. 2 10 42**FB 04, Stiftungen, DAAD, EU:** Schmidt, Marcus, App. 2 37 49**FB 01 - 03, 11, 12 und 22, HBF (Kapitel 1215):** Heisinger, Rolf-Dieter, App. 2 33 80**FB 13 - 16, 21 - 26 ohne 22, ZE, SFB:** Roegner, Wolfgang, App. 2 25 17**FB 17 - 19:** Goldbeck, Peggy, App. 2 21 10**Verzinsliche Anlage von Drittmitteln, Projektarbeit KLR, IVS, NSM :** Vogel, Andreas, App. 2 10 42**EDV**

Forum universitatis 2, 55128 Mainz, Tel. 06131-39-26349, Fax. 06131-39-22856,

E-Mail: pc-referat@verwaltung.uni-mainz.de

**Leitung:** Martin, Christoph, App. 26337; Pittenturf, Elke, App. 26314**Mitarbeiter/Innen:** Becker, Renate, App. 25139; Franz, Detlev, App. 26349

**Netzwerke, Unix-Systemadministration, Datenbankadministration (EDV-1)****Leitung:** Martin, Christoph, App. 26337**Mitarbeiter/Innen:** Maus, Eveline, App. 23473; Pittenturf, Elke, App. 26314; Slowinski, A., App. 25621**E-Mail, Security:** App. 26399**Anwendungsentwicklung und -betreuung (EDV-2)****Leiter:** Sörensen, Rüdiger, App. 25266**Mitarbeiter/Innen:** Driess, Volker, App. 22331; Feuerholz, Hedwig, App. 25267; Jäger, Hans-Joachim, App. 20951; Jahns, Ingo, App. 25604**PC-Betreuung (EDV-3)**

E-Mail: pc-referat@verwaltung.uni-mainz.de

**Leiter:** Türk, Matthias, App. 26335**Mitarbeiter/Innen:** Kern, Gerhard, App. 20937; Leuwer, Jörg, App. 26338; Pies, Carsten, App. 25571; Weistand, Sabine, App. 26366**Immobilien (IM)**

Ackermannweg 7 - 11, 55128 Mainz, Tel. 06131-39-20973, Fax. 06131-39-20962,

E-Mail: frank.kupfer@verwaltung.uni-mainz.de

**Abteilungsleiter:** Kupfer, Frank, Raum 00-115, App. 20973**Vertreter:** Dr. Gaber, Harald, Raum 00-111, App. 23876; Dipl.-Ing. (FH) Müller, Jürgen, Raum 00-113, App. 23530**Sekretariat:** Wetz, Gabi, Raum 00-117, App. 25407**Immobilienwirtschaft und -planung (IM-1)**

Ackermannweg 7 - 11, 55128 Mainz, Tel. 06131-39-23876, Fax. 06131-39-20962,

E-Mail: harald.gaber@verwaltung.uni-mainz.de

**Referatsleiter:** Dr. Gaber, Harald, Raum 00-111, App. 23876**Vertreter:** Kupfer, Frank, Raum 00-115, App. 20973**Sekretariat:** Wetz, Gabi, Raum 00-117, App. 25407**Bauliche Hochschulentwicklungsplanung:** Dr. Gaber, Harald, Raum 00-111, App. 23876**Flächen- und Immobilienmanagement:** Eisenstein, Yvonne, Raum 00-107, App. 26326**Miet- und Grundstücksangelegenheiten, Statistik:** Eckel, Anke, Raum 00-109, App. 26247**CAFM-Organisation:** Hofmann, Jürgen, Raum 00-128, App. 26229**Bauprojektierung und -controlling (IM-2)**

Ackermannweg 7 - 11, 55128 Mainz, Tel. 06131-39-23530, Fax. 06131-39-20962, E-Mail: juergen.mueller@verwaltung.uni-mainz.de

**Referatsleiter:** Dipl.-Ing. (FH) Müller, Jürgen, Raum 00-113, App. 23530**Vertreter:** Kupfer, Frank, Raum 00-115, App. 20973**Sekretariat:** Wetz, Gabi, Raum 00-117, App. 25407**Baugebiet 1:** nördlicher Campus, zwischen Wittichweg und Becherweg / Staudingerweg und Albert-Schweitzer Straße, Gebäude FB Akademie für Bildende Künste der Johannes Gutenberg-Universität Mainz auch Boppstraße**Baugebiet 1 - Sachbearbeiter:** Schüller, Carsten, Raum 00-104, App. 25991



**Baugebiet 2:** südlicher Campus, zwischen Becherweg und Dalheimer Weg / Staudingerweg und Albert-Schweitzer-Straße, Gebäude FB Musik der Johannes Gutenberg-Universität Mainz - Musikhochschulausbildung in Rheinland-Pfalz - und Kunstgeschichte

**Baugebiet 2 - Sachbearbeiterin:** Reindel, Rosita, Raum 00-107, App. 25665

**Baugebiet 3:** westlicher Campus, zwischen Dalheimer Weg und Wittichweg / Koblenzerstraße und Staudingerweg, Medienhaus Wallstraße, Straßen- und Verkehrsanlagen, Schnittstelle für Baumaßnahmen des Studentenwerks und der MPI-Gesellschaft

**Baugebiet 3 - Sachbearbeiter:** Wölfl, Haiko, Raum 00-105, App. 26018

**Baugebiet 4:** Institutsgebäude am Augustusplatz, Verfügungsgebäude für Forschung und Entwicklung Obere Zahlbacherstraße, Rechtsmedizin, Kindergarten Haus Nees, Thomas-Mann-Straße, Wohngebäude Pfeifferweg

**Baugebiet 4 - Sachbearbeiter:** Heinz, Frank, Raum 00-103, App. 26019

**HBFG-Maßnahmen:** Raumprogramme, AA-Bau-Maßnahmen (Kapitel 1220, Titel 711 02), auch Baumaßnahmen Domus Universitatis, Schönborner Hof, Gebäude in Gernersheim, Schnittstelle Abteilung Bauprojektierung und -controlling / LBB

**HBFG-Maßnahmen - Sachbearbeiter:** Dipl.-Ing. (FH) Schmitt, Robert, Raum 00-124, App. 22713

## Zentrale Dienste (ZD)

Forum 3, 55099 Mainz, Tel. 06131-39-25382, Fax. 06131-39-20709, E-Mail: zentrale-dienste@verwaltung.uni-mainz.de

**Leitung:** Bertram, Claus-Toni, Amtsrat, Raum 00-348, Forum 3, App. 25382

**Vertretung:** Dittmann, Norbert, Reg.-Amtmann, Raum 00-347, Forum 3, App. 23314

**Sekretariat:** Hemm, Christine, Raum 00-346, Forum 3, App. 25382

**Direkt zugeordnet:** Anschütz-Miczek, Ilse, Reg.-Amtmann, Raum 00-338, Forum 3, App. 26193

## Innere Dienste (ZD-1)

**Leiterin:** Münster, Jutta, Reg.-Amtfrau, Raum 00-342, Forum 3, App. 24218

Fax: 20709

E-Mail: innere-dienste@verwaltung.uni-mainz.de

**Mitarbeiterinnen:** Gemmel, Brigitte, Raum 00-340, Forum 3, App. 24234; Heeg, Irmgard, Raum 00-340, Forum 3, App. 24234

**Hörsaalvergabe Campus/Forum:** Hahn, Gerlinde, Raum 00-345, Forum 3, App. 22631

Fax: 25488

E-Mail: hoersaalvergabe@verwaltung.uni-mainz.de

Öffnungszeiten: Mo.-Fr. 7.30 Uhr - 12.00 Uhr, Mo.-Do. 12.30 Uhr - 15.30 Uhr

**Pedelle/Hausmeister sowie Fundbüro - Forum 1, Becherweg 2, Raum 01-111:** Becker, Wolfgang, App. 22341; Bollinger, Carsten, App. 22341; Müller, Heinz, App. 22341

E-Mail: pedelle@verwaltung.uni-mainz.de

E-Mail: fundbuero@verwaltung.uni-mainz.de

**Registrator - Forum 2:** Becker, Hans, Raum 01-245, App. 24233; Heeg, Irmgard, Raum 01-249, App. 22218; Schulz, Rosita, Raum 01-249, App. 22218; Spanfellner, Karin, Raum 01-249, App. 22218  
Fax: 22919

E-Mail: registratur@verwaltung.uni-mainz.de

**Zentraldruckerei - Becherweg 1 (ehemaliges Gemeinschaftshaus):** Golicki, Irene, App. 24131; Leyendecker, Uwe, App. 24131; Pies, Erwin, App. 24131; Sackreuther, Uwe, App. 24131  
Fax: 25458  
E-Mail: [druck@verwaltung.uni-mainz.de](mailto:druck@verwaltung.uni-mainz.de)  
Öffnungszeiten: Mo.-Do. 7.30 Uhr - 12.00 Uhr und 12.30 Uhr - 16.15 Uhr, Fr. 7.30 Uhr - 13.00 Uhr

**Telefonzentrale - Ackermann-Weg 7-11, Raum 00-101:** Friedrichsen, Susanne, App. 24378; Hamm, Susann, App. 20182; Ingler, Uschi, App. 24377; Joos, Elgin, App. 20182; Schweighöfer, Edeltraud, App. 20184  
Fax: 22391  
E-Mail: [telefonzentrale@verwaltung.uni-mainz.de](mailto:telefonzentrale@verwaltung.uni-mainz.de)

### **Hausverwaltung und Reinigung (ZD-2)**

**Leiter:** Zang, Jürgen, Raum 00-335, Forum 3, App. 22690

**Mitarbeiter/innen:** Bender, Nevenka, Raum 00-343, Forum 3, App. 26140; Fischer, Monika, Raum 00-343, Forum 3, App. 26140; Richter, Bernd, Raum 00-343, Forum 3, App. 25958; Richter, Lucia, Raum 00-333, Forum 3, App. 20055; Schleifenbaum, Anna-Maria, Raum 00-339, Forum 3, App. 20368  
Fax: 25430  
E-Mail: [hausverwaltung@verwaltung.uni-mainz.de](mailto:hausverwaltung@verwaltung.uni-mainz.de)

**Schlüsselverwaltung - Ackermannweg 7-11, Raum 00-414, Halle B:** Ebert, Matthias, App. 22999; Möritz, Thomas, App. 22999  
Fax: 20105  
Schlüsselausgabezeit: freitags 8.00 Uhr - 12.00 Uhr

**Gärtner - Ackermannweg 7-11, Raum 00-152, Halle D:** Weitzel, Günter, App. 23322

**Außenreinigung - Ackermannweg 7-11, Raum 00-152, Halle D:** Blankenberger, Hans, App. 24386

### **Wahlen und Infrastruktur (ZD-3)**

**Leiter:** Dittmann, Norbert, Reg.-Amtmann, Raum 00-347, Forum 3, App. 23314

**Mitarbeiter:** Stork, Thomas, Raum 00-343, Forum 3, App. 20331  
Fax: 21004

**Poststelle - Welderweg 5:** Remde, Evelyn, App. 22307; Sarac, Günay, App. 22307; Schofer, Alexander, App. 22307

**Postnebenstelle Naturwissenschaftliches Gebäude - Becherweg 21, Raum 00-242, Tel. 24291**

**Postnebenstelle Physik - Staudingerweg 7, Raum 00-132, Tel. 22609**

**Zentrales Fotolabor - Thomas-Mann-Straße 19, 55122 Mainz:** Osswald, Petra, App. 32684; Schué, Edith, App. 32684  
Fax: 30313  
E-Mail: [fotolabor@uni-mainz.de](mailto:fotolabor@uni-mainz.de)  
Öffnungszeiten: Mo.-Fr. 10.00 Uhr-12.00 Uhr u.n.V.

**Audio- und Videotechnik - Ackermannweg 7-11, Raum 208, Halle D:** Heinrich, Wolfgang, App. 25216; Nickolaus, Michael, App. 20620  
Fax: 25337

**Sicherheit, Transport und Verkehr (ZD-4)**

**Leiter:** Even, Rainer, Reg.-Oberinspektor, Raum 00-332, Forum 3, App. 22345

**Verkehrsaufsicht/Einfahrtserlaubnis - Raum 00-336, Forum 3:** Hock, Elisabeth, App. 22607;

Oberfrank, Rita, App. 20109

Fax: 24647

E-Mail: [verkehr@verwaltung.uni-mainz.de](mailto:verkehr@verwaltung.uni-mainz.de):

[Download-Formular]<http://zope.verwaltung.uni-mainz.de/orga/formulare/>

Öffnungszeiten: Mo., Di., Do. und Fr. 9.30 Uhr - 11.30 Uhr, Mi. 13.30 Uhr - 15.30 Uhr

Allgemeines zur Einfahrtserlaubnis: Die aktuellen Vergabebedingungen für eine Einfahrtserlaubnis auf das Universitätsgelände können jeweils ab Semesterbeginn bei der Verkehrsaufsicht eingesehen oder im Internet unter <http://zope.verwaltung.uni-mainz.de/orga/formulare/> abgerufen werden.

**Pförtner - Hauptforte, Ackermannweg 11:** Bär, Christian, App. 22325; Grund, Armin, App. 22325; Hamtoprak, Vahit, App. 22325; Kaiser, Hans-Wilhelm, App. 22325; Krollmann, Helmut, App. 22325; Lukic, Ivica, App. 22325; Müller, Winfried, App. 22325; Waldorf, Werner, App. 22325

Fax: 26298

E-Mail: [pforte@verwaltung.uni-mainz.de](mailto:pforte@verwaltung.uni-mainz.de)

**Umzug / Transporte:** Moors, Thomas, Raum 01-111, Ackermannweg 7-11, App. 22427

**Leitsystem:** Stork, Thomas, Raum 00-343, Forum 3, App. 20331

Fax: 24647

E-Mail: [tuerschilder@verwaltung.uni-mainz.de](mailto:tuerschilder@verwaltung.uni-mainz.de)

**Technik (TE)**

Ackermannweg 7-11, 55128 Mainz, Tel. 06131-39-23311, Fax. 06131-39-23475, E-Mail: [technik@verwaltung.uni-mainz.de](mailto:technik@verwaltung.uni-mainz.de)

**Leitung:** Liers, Dr., Joachim, Raum 01-107, App. 22212

**Vertretung:** Faust, Volker, Raum 01-113, App. 25652

**Sekretariat:** Bauerschmitz, Regina, Raum 01-111, App. 23311

**Kameral./Kaufm. Verwaltung, Einkauf, dez. Gebäudewartung -und betrieb (Stabsstelle TEV)**

Ackermannweg 7 - 11, 55128 Mainz, Tel. 06131-39-25652, Fax. 06131-39-25678

**Stabsstellenleiter:** Faust, Volker, Raum 01-113, App. 25652

**Technische Beschaffung:** Altmann, Angelika, Raum 01-130, App. 20986

**kam./kaufm. Verwaltung:** Heinrich, Claudia, Raum 01-132, App. 25214

**Mitarbeiterin:** Boller, Renate, Raum 01-124, App. 25992

**Gebäudewarte****Gebäudesystemtechnik, Elektrotechn. Ing.-Leistungen, Facility Management (Stabsstelle TEG)**

Ackermannweg 7 - 11, 55128 Mainz, Fax. 06131-39-23475

**Stabsstellenleiter:** Nehmert, Gerald, Raum 01-119, App. 23312

**Gebäudesystemtechnik:** Datz, Stephan, Raum 01-136, App. 23789; Schwalbach, Karl-Heinz, Raum 01-136, App. 24252

**Facility Management:** Denny, Thomas, Raum 01-117, App. 22691

**Kundenservice:** Appel, Hannelore, Raum 01-110, App. 23871; Siebecker, Dagmar, Raum 01-108, App. 24106

**Maschinentechnische Ing.-Leistungen, zentrales technisches Lager (Stabsstelle TEM)**

Ackermannweg 7 - 11, 55128 Mainz, Tel. 06131-39-22142, Fax. 06131-39-25678

**Stabsstellenleiter:** Lorösch, Dietmar, Raum 01-101, App. 22142

**Zentrales techn. Lager:** Ganss, Gerwin, App. 22336

**Maschinen- und Druckluftanlagen, Kfz-Werkstatt (TE-1)**

**Leiter:** Lorösch, Dietmar, Raum 01-101, App. 22142

**Werkstatt:** Memmesheimer, Reinhold, App. 23399; Streuber, Kurt, App. 23399

**Kfz-Werkstatt:** Kirchenthurn, Peter, App. 22739

**Gas-, Wasser-, Sanitärinstallation, Wasservers., Abwasserbeseitigung, Feuerlöscheinrichtungen (TE-2)**

**Leiter:** Dietrich, Jürgen, Raum Halle C, 00-252, App. 22241

**Werkstatt:** Fey, Wilhelm, App. 23433; Helmstädter, Horst, App. 23433

**Heizungs-, Lüftungs- und Klimaanlage (TE-3)**

**Leiter:** Gwiasda, Dagobert, App. 23317

**Werkstatt:** Fleck, Dieter, App. 23480; Schmidmeier, Norbert, App. 24100

**Fernkälte, Fernwärme, Wasseraufbereitung (TE-4)**

**Leiter:** Korn, Hermann, Raum 00-105, App. 25884

**Instandhaltung Gebäude am Augustusplatz (TE-5)**

**Leiter:** Steudten, Helmut, App. 33375

**Werkstatt:** Höhr, Walter, App. 33332; Schitthof, Manfred, App. 33332

**Elektrische Energieversorgung, Gebäudeinstallation (TE-6)**

**Leiter:** Nauth, Heinrich-Albert, Raum Halle A, 00-452, App. 22255

**Werkstatt:** Lamneck, Peter, App. 23339; Schulmerich, Karl, App. 23339

**Mess- und Regeltechnik, Fernmeldetechnik, Brandschutzeinrichtungen (TE-7)**

**Leiter:** Nehmert, Gerald, Raum 01-119, App. 23312

**Werkstatt Fernmeldetechnik:** Steinfartz, Karl-Josef, App. 22100

**Werkstatt Mess- und Regeltechnik:** App. 25335

**Brandschutzeinrichtungen:** Klos, Gerd, Raum Halle D, 00-251, App. 22390; Knobloch, Gerd, Raum Halle D, 00-251, App. 25658

**Kleinere Instandsetzungsarbeiten, Schreinerei (TE-8)**

**Leiter:** Langer, Hartmut, App. 23377

**Förderungsabteilung (BAFöG)**

Forum universitatis 6, 55128 Mainz, Tel. 06131-39-972, Fax. 06131-39-25452, E-Mail: bafog@verwaltung.uni-mainz.de

**Leitung:** Kühnreich, Guido, App. 22352

**Vertretung:** Wirbel, Manfred, App. 22430

**Sekretariat:** Burkard, Andrea, App. 22352; Knödler, Renate, App. 22420

**Interne Innenrevision (Stabsstelle)**

**Leiter:** Wirbel, Manfred, App. 22430

**Mitarbeiter/in:** Elz, Gabriele, App. 23130; Lehr, Martina, App. 24804

**Grundsatz- u. Rechtsangelegenheiten, Verwaltungsverfahren, gerichtl. Verfahren (BAföG-1)**

**Leiter:** Kühnreich, Guido, App. 22352

**Vertreter:** Wirbel, Manfred, App. 22430

**Planung, Organisation, Koordination, EDV-Admin., Sondergeb. des Förderungsrechts (BAföG-2)**

**Leiter:** Ruppert, Michael, App. 22521

**Mitarbeiter/in:** Brett, Simone, App. 23794; Brodbeck, Peter, App. 22237; Hinterwäller, Edeltraud, App. 22156; Klingler, Jutta, App. 25450; Krämer, Kurt, App. 22151; Moppey, Alexandra, App. 26104; Petry, Stefan, App. 22429; Schüler, Andrea, App. 25447; Schweitzer, Günter, App. 23792; Tiefel, Werner, App. 22157; von Volckamer, Jürgen L.K., App. 22700; Wohlfahrt, Manuela, App. 23131

**Außenstellen des Amtes für Ausbildungsförderung**

**Germersheim, An der Hochschule 2, 76726 Germersheim:** Aurer-Busch, Sigrid,

Tel. 07274 508 35519; Moßgraber, Elke, Tel. 07274 508 35119

**Universität Koblenz-Landau - Campus Koblenz:** Universitätsstraße 1, 56070 Koblenz, Tel. 0261 2871 759 bzw 2871 760

**Universität Koblenz-Landau - Campus Landau:** Westring 2, 76829 Landau, Tel. 06341 9241 62 bzw 9241 63

**Fachhochschule Bingen, Berlinstraße 109, 55411 Bingen:** Tel.: 06721 409 330 bzw. 409 331

**FH Koblenz - Abteilung Koblenz:** Finkenherd 4, 56075 Koblenz, Tel. 021 9528 156 bzw 9528 223

**FH Koblenz - Abteilung Remagen:** Südallee 2, 53424 Remagen, Tel. 02642 932150

**Fachhochschule Ludwigshafen, Ernst-Boehe-Straße 4, 67059 Ludwigshafen:**

Tel.: 0621 5203165

**Fachhochschule Worms, Erenburgerstraße 19, 67549 Worms:** Tel.: 06241 509 184 bzw. 509 183

**Landeshochschulkasse (LHSK)**

Schillerstr. 9 (Rückgebäude Wichernhaus), 55116 Mainz, Tel. 06131/39-0, Fax. 06131/3936710

**Kassenleitung:** Krempel, Friedrich, App. 36711

**Vertretung:** Baum, Sigrid, App. 36717

**Sekretariat/Vollstreckungen:** Loos, Katrin, App. 36712

**Zahlungsverkehr/Leitung:** Koch, Andrea, App. 36713

**Buchführung/Leitung:** Baum, Sigrid, App. 36717

**Hauptkonten:** Deutsche Bundesbank Filiale Mainz: (BLZ 550 000 00) Kto. 550 015 11, Postbank Niederlassung Ludwigshafen: (BLZ 545 100 67) Kto. 25 011 671.

**Sonderkonten:** Bitte beachten Sie die Sonderkonten für Beiträge der Studierenden gemäß Zulassungsbescheid/Rückmeldebogen!

**Kassenstunden:** Mo-Fr 8.30-12.00

**Bareinzahlungen:** Die Landeshochschulkasse kann keine Bareinzahlungen annehmen.

## Klinikum der Johannes Gutenberg-Universität

Langenbeckstr. 1, 55101 Mainz, Tel.-Sammel-Nr. 17-1

### Klinikvorstand

**Vorsitzender des Klinikvorstandes:** Univ.-Prof. Dr. med. Thelen, Manfred, Ärztlicher Direktor, Tel. 17-39 39

**Stellv. Vorsitzender des Klinikvorstandes:** Schwarz, Wolfgang, Tel. 17-72 02

**Dekan des Fachbereichs:** Univ.-Prof. Dr. Dr. Urban, Reinhard, Tel. 39-3 31 80

**Pflegedirektorin:** Henrich, Ingrid, Tel. 17-23 70

### Stellvertreter

**Stellv. Ärztlicher Direktor:** Univ.-Prof. Dr. med. Pfeiffer, Norbert, Tel. 17-70 85

**Stellv. Verwaltungsdirektor:** Schwarz, Wolfgang, Tel. 17-72 02

**Prodekan:** Univ.-Prof. Dr. Zepp, Fred, Tel. 17-73 26

**Stellv. Pflegedirektorin:** Sauer, Angela, Tel. 17-72 94

### Mitarbeiter:

**Referentin:** Dr. Mildenerger, Friedericke, Tel. 17-57 17, Fax 17-66 54

**Büro des Ärztlichen Direktors:** Rompf, Marga, Tel. 17-39 39, Fax 17-66 54

**Sekretariat:** N.N., Tel. 17-29 69

**Pflegedirektion:** Nagler, Beate, Tel. 17-23 70, Fax 17-34 19

**Pressereferentin:** Dr. Wagner, Eva Maria, Tel. 17-74 24

### Klinikausschuss

**Vorsitzender:** Univ.-Prof. Dr. Huber, Christoph, Tel. 17-72 81

**Stellvertreter:** Univ.-Prof. Dr. Müntefering, Horst, Tel. 17-73 09

**Sekretariat:** Kunz, Roswitha, Tel. 17-25 05, Fax 17-47 25 05,  
[roswitha.kunz@verwaltung.klinik.uni-mainz.de]

### Verwaltung des Klinikums

#### Verwaltungsdirektor:

**Sekretariat:** Diermaier, Marina, Lenz, Beatrix, Tel. 17-72 01/72 02/72 25, Fax 17-41 41

## Studierendenschaft

**Geschäftsstelle:** Staudingerweg 21, Tel. 39-2 48 01, Fax 37 18 57

**Sekretariat:** Saß, Cordula, Tel. 39-2 48 01

**Sprechstunden:** Mo-Do 10-13, Fr 10-12

**Buchhaltung:** Hilgert, Edith, Tel. 39-2 48 20,

**Sprechstunden:** Mi 14-18, Do 14-17

### Allgemeiner Studierenden-Ausschuss

ASTA-Sammelfax 37 18 57, [asta@uni-mainz.de], <http://www.uni-mainz.de/Organisationen/ASTA>

**Autonomes Auslands-Referat:** Tel. 39-2 48 14

**Autonomes Behindertenreferat:** Tel. 39-2 54 29

**Autonomes FrauenLesben-Referat:** Tel. 39-2 44 06;

**Frauenbibliothek,** Mo-Do 12-16, Tel. 39-2 47 13

**Autonomes Schwulen-Referat:** Tel. 39-2 48 03

**Fachschaftenreferat / Zentraler Fachschaftenrat:** Tel./Fax 39-2 48 02

**Finanz-Referat:** Tel. 39-2 48 20

**Hochschul-Referat:** Tel. 39-2 48 16

**Kultur-Referat:** Tel. 39-2 48 18

**Öko-Referat:** Tel. 39-2 48 03

**Presse-Referat:** Tel. 39-2 48 06

**Sozial-Referat:** Tel. 39-2 48 22

**ASTA-Plenum:** Do 17 Uhr (öffentlich)

**Kostenfreie Rechts- und BAföG-Beratung im ASTA:** Sprechstd. Di 16-18, ASTA-Sekretariat.

Die Mitfahrer-Kartei des ASTA kann in der Cafeteria der Zentralmensa kostenlos eingesehen werden.

### Studierenden-Parlament

**Sekretariat:** Staudingerweg 21, Tel. 39-2 48 01, <http://www.uni-mainz.de/Organisationen/ASTA/StuPa>

**Präsidium:** N. N., [StuPaMz@gmx.de]

### Studentischer Sportausschuss

Geschäftszimmer im FB 26, Anbau Spielhalle,

Tel. 22 00 42, 39-2 29 24, Fax 22 54 86

**Vorsitzender:** N.N.

**Finanzen:** N.N.

**Wettkampfsport:** N.N.

**Breitensport:** N.N.,

[www.hochschulsport.uni-mainz.de/SSA](http://www.hochschulsport.uni-mainz.de/SSA), [ssa@mail.uni-mainz.de]

### Allgemeiner Studierenden-Ausschuss des Fachbereichs 23 (Germersheim)

Hauptgebäude, Zi. 140 (neu), Tel. (07274) 508 35 140, Tel./Fax 82 22, [asta@nfask2.fask.uni-mainz.de]

Sprechzeiten s. Aushang, in der vorlesungsfreien Zeit Mo-Fr 11-12

## Studentenwerke

### Studentenwerk Mainz

Das Studentenwerk Mainz ist zuständig für die Hochschulregion Mainz-Bingen (Johannes Gutenberg- Universität Mainz, Staatl. Studienkolleg, Fachhochschule Mainz und Fachhochschule Bingen).

Studierendenhaus, Staudingerweg 21, 55128 Mainz  
Tel. 39-2 49 10 (Zentrale), Fax 39-2 49 07, [Stwmz@mail.uni-mainz.de],  
<http://www.studentenwerk-mainz.de>

**Geschäftsführer:** Klemm, Helmut, Tel. 39-2 49 10

**Stellvertretender Geschäftsführer:** Laukhardt, Dieter, Tel. 39-2 49 20

**Verwaltungsrat:** Univ.-Prof. Dr. Trautmann, Siegfried, FB 03, Tel. 39-2 37 60

Im Rahmen seiner Betreuungsarbeit erbringt das Studentenwerk Mainz folgende Dienstleistungen:

- Bewirtschaftung von Mensen und Cafeterien
- Verwaltung von Wohnanlagen und Privatzimmervermittlung
- Besondere soziale Dienste (Sozialberatungsstelle, Barbeihilfen zur Studienförderung, Darlehenskasse für Studierende in Rheinland-Pfalz, Darlehenskasse Stiftung Notgemeinschaft Studiendank, Nothilfefonds für ausländische Studierende, Vergabe von Freitischen)
- Umzugswagenverleih
- Ausgabe von Internationalen Studierendenausweisen (International Student Identity Card und Deutsch-Französischer Sozialausweis)
- Förderung studentischer Kulturaktivitäten
- Veröffentlichung von Informationen für Studierende (Informationsbroschüre „Studieren in Mainz und Bingen“, Informationen im Internet unter <http://www.studentenwerk-mainz.de>)

### Studentenwerk Vorderpfalz

Im Fort 7, 76829 Landau,  
Tel. (06341) 91 79-0, Fax (06341) 8 40 69

**Verwaltungsrat Vorsitzender:** Prof. Dr. Friedrich, Eckhard, Universität Koblenz-Landau

**Geschäftsführer:** Reddig, Dieter

**Stellvertretende Geschäftsführerin:** Woll, Ursula

**Mensa-Öffnungszeiten:** Mo-Fr 11.30-13.30,

**vorlesungsfreie Zeit:** Mo-Fr 12-13.30

**Essenmarkenverkauf:** Mo-Fr 9-13.30

**Abendmensa-Öffnungszeiten:** Mo-Do 17.30-18.30,

**Essenmarkenverkauf:** Mo-Do 13.30-18.30

**Cafeteria-Öffnungszeiten:** Mo-Do 9-18.30, Fr 9-16; vorlesungsfreie Zeit: Mo-Fr 9-15

**Verwaltung der Wohnheime:** Landau, Tel. (06341) 91 79-25/29

**Hausmeister vor Ort:** Gadinger, Stefan, Tel. (07274) 35 90

**Psychosoziale Beratungsstelle:** Dipl.-Psych. Baader, Peter, Tel. (07274) 89 20

Terminabsprachen nach Vereinbarung



## Aus der Geschichte der Mainzer Universität

- 23. November 1476 Papst Sixtus IV. stellt dem Mainzer Erzbischof Diether von Isenburg die Gründungsbulle aus (»licentia erigendi studium montinum«)
- Anfang Oktober 1477 Beginn der Vorlesungen in der Burse »Zum Algesheimer«
- 14. Oktober 1477 Der Kurfürst bittet den Papst um Ausstattung der Universität mit 14 Lektoralpräbenden
- 1504 Rektor Ivo Wittich läßt dem Erfinder der Buchdruckkunst, Johannes Gensfleisch gen. Gutenberg, einen Gedenkstein setzen
- 1517 Ein Gutachten der Mainzer theologischen Fakultät verwirft die Thesen Martin Luthers
- 1561 Im Zeichen der Gegenreformation beruft Kurfürst Daniel Brendel von Homburg die Jesuiten nach Mainz
- 1615 – 1618 Bau der »Domus Universitatis«
- 1631 Professoren und Studenten verlassen vor der schwedischen Besetzung die Stadt und begeben sich nach Köln
- 1713 Papst Clemens XI. hebt die Lektoralpräbenden auf und verweist ihre Einkünfte direkt an die Universität
- 1731 Papst Clemens XII. läßt in einer Bulle die Präbenden wieder gegen eine jährliche Abfindung restituieren
- 1746 »Statuta et Ordinata« der Universität durch Kurfürst Johann Friedrich Karl v. Ostein erlassen
- 1781 Die Klöster Altmünster, Reichklara und Kartaus werden zugunsten der Universität säkularisiert (Schaffung des Universitätsfonds)
- November 1784 Restaurationsfest als Höhepunkt der Aufklärung
- 1784 Herausgabe der »Neuen Verfassung der verbesserten hohen Schule zu Mainz« durch den Kurator Anselm Franz von Bentzel
- 1784 Gründung des Accouchements durch Johann Peter Weidmann
- 1792/93 Professoren und Studenten vertreten während der Mainzer Republik jakobinische Gedanken und politische Ziele
- 1798 Umwandlung der Mainzer Hochschule durch die Franzosen
- 1798 Ein Teil der Professoren weicht nach Aschaffenburg aus, wo sie den Grundstock der Dalbergischen Hochschule bilden
- 1804 Gründung des Mainzer Priesterseminars
- 1823 Beendigung des Protokolls der ehemaligen Medizinischen Fakultät
- 1919 Projekt zur Wiederbegründung unter separatistischen Vorzeichen
- 1927 ff. Pläne zur Eröffnung einer Universität durch Zusammenlegung von Stadt Krankenhaus, Philosophisch-Theologischer Hochschule am Priesterseminar und Pädagogischem Institut
- Seit Herbst 1945 Vorbereitung zur Wiedereröffnung mit Unterstützung der französischen Besatzungsmacht
- 28. Februar 1946 Publizierung der von Josef Schmid ausgearbeiteten Statuten
- 1. März 1946 Gemäß Dekret der Militärregierung ist die Universität »ermächtigt, ihre Tätigkeit wieder aufzunehmen«
- 22. Mai 1946 feierliche Wiedereröffnung als Johannes Gutenberg-Universität
- 1949 Eingliederung des Auslands- und Dolmetscherinstituts Germersheim
- 20. September 1949 »Statut über die Organe der Verwaltung und die Berufung der Professoren«
- 6. März 1961 Landesgesetz über die Verfassung und Verwaltung der Johannes Gutenberg-Universität Mainz
- 22. Dezember 1970 Rheinland-pfälzisches Hochschulgesetz
- 1972 Auflösung der Fakultäten und Gliederung in Fachbereiche
- 1974 Wahl des ersten Präsidenten (Prof. Dr. iur. Litt. D. h. c. Peter Schneider)
- 1977 Fünfhundertjahrfeier
- 21. Juli 1978 Novellierung des Hochschulgesetzes von 1970
- 1980 - 84 Präsident Prof. Dr. iur. Manfred Harder
- 1984 - 90 Präsident Prof. Dr. rer. nat. Klaus Beyer mann
- 9. September 1987 Abermalige Novellierung des Landeshochschulgesetzes
- 1990/91 Präsident Prof. Dr. med. E. Jürgen Zöllner
- 1991 Prof. Zöllner wird Minister für Wissenschaft und Weiterbildung des Landes Rheinland-Pfalz
- 1991 Präsident Prof. Dr. phil. Josef Reiter
- 23. Mai 1995 Landesgesetz über die Universitäten in Rheinland-Pfalz (Universitätsgesetz)
- 2001 Präsident Prof. Dr. med. Jörg Michaelis

## Ehrenbürger und Medailleninhaber

### Ehrensensatorinnen und -senatoren

- Boden, Wilhelm, Ministerpräsident von Rheinland-Pfalz a. D., Präsident der Landeszentralbank a. D. †
- Boehringer, Albert, Dr. rer. nat., Fabrikant †
- Eckert, Christian, Prof. Dr. phil., Dr. iur., Dr. rer. pol. h. c., Dr. med. h. c., Altrektor der Universität Köln, Oberbürgermeister a. D. der Stadt Worms †
- Guerin, Henry, Ingenieur Licencié ès sciences, Chevalier de la Légion d'honneur, 1948 Gouverneur von Rheinhessen
- Hansen, Kurt, Prof., Dr.-Ing., Vorstandsvorsitzender der Farbenfabriken Bayer AG †
- Kalkhof-Rose, Walter, Dr.-Ing., Dipl.-Kfm. †
- Kohl-Weigand, Franz Josef, Fabrikant †
- Konder, Peter Paul, Univ.-Prof., Dr. rer. nat.
- Mathy, Helmut, Prof., Dr. phil., Ministerialrat a. D.
- Gräfin von Matuschka-Greiffenclau, Klara †
- Schneider, Peter, Univ.-Prof., Dr. iur., Litt. D. h. c., letzter Rektor und erster Präsident der Johannes Gutenberg-Universität †
- Schott, Erich, Prof., Dr. phil., Dr. rer. nat. h. c. †
- Steffan, Jakob, Innenminister von Rheinland-Pfalz a. D. †
- Stein, Franz, Oberbürgermeister a. D. der Stadt Mainz †
- Steinlein, Wilhelm, Staatssekretär a. D. †
- Stohr, Albert, Bischof zu Mainz †
- Strecker, Ludwig, Dr. iur., Dr. phil. h. c., Musikverlag B. Schott's Söhne †
- Trepp, Leo, Prof., Dr. phil., D. D.
- Wurster, Carl, Vorstandsvorsitzender der BASF AG
- Ziegler, Josef Georg, Prälat, Univ.-Prof, Dr. theol., Dr. h.c.

### Ehrenbürgerinnen und -bürger

- Arnsperger, Leopold, Vorstandsvorsitzender der Knoll AG †
- Berndt, Heinz, Dipl.-Ing., Hüttdirektor †
- Bischoff, Friedrich, Intendant des Südwestfunks a. D. †
- Boehringer, Otto, jun.
- Dombrowski, Erich, Chefredakteur der Allgemeinen Zeitung Mainz †
- Graf von und zu Eltz, Jakob
- Feuillée, Pierre, Prof., Dr., Altpräsident der Université de Bourgogne, Dijon
- François-Poncet, André, Ambassadeur de France †
- Fuchs, Jockel, Oberbürgermeister a. D. der Stadt Mainz †
- Glaser, Karl, Fabrikdirektor †
- Grdenic, Drago, Prof., Dr., Altrektor der Universität Zagreb
- Hopff, Heinrich, Prof., Dr. phil. †
- Hüsck, Hanns Dieter, Kabarettist
- Hüthig, Alfred, Dr. phil. †
- Kleinmann, Louis Theodor, Colonel, 1945-1946 Stadtkommandant von Mainz †
- Klenk, Hans, Generalkonsul, Fabrikant †
- Lehlbach, Julius, MdL a. D., DGB-Vorsitzender Rheinland-Pfalz a. D. †
- Liebrecht, Julius, Fabrikant †
- Löhr, Otto, Direktor der Pädagogischen Akademie i. R. †
- Marx, Ernst, Dr. med. †
- Neuse, Werner, Prof., Dr. phil., Litt. D. h. c. †
- Oppenheim, Michel, Dr. h. c. †, Kulturdezernent der Stadt Mainz a. D., Mitbegründer der Vereinigung »Freunde der Universität Mainz. e.V.«
- Paris, Roger, Altpräsident der Université de Bourgogne, Dijon
- Pérard, Jocelyne, Präsidentin der Université de Bourgogne, Dijon
- Pretorius, Emil, Präsident der Akademie der schönen Künste Bayern a. D. †
- Pressler, Menahem, Prof., Dr. h.c., Pianist, Musikpädagoge, Gründer des Beaux Arts Trio
- Robison, Olin C., Prof., Dr., Altpräsident des Middlebury College/Vermont
- Roeder, Emmi, Prof., Bildhauerin †
- Rückert, Georg, Dr. iur., Regierungspräsident a. D. †
- Freiherr von Salmuth, Curt, Dr. rer. nat. h. c. †
- Sammet, Dieter, Dipl.-Ing., ESWE, Technischer Vorstand
- Sartorius, Otto, Dr. phil. †
- Schäck, Ernst, Ministerialdirigent a.D. †
- Schild, Erling Ozer, Prof., Dr., Altrektor der Universität Haifa

- Seghers, Anna, Dr. phil., Schriftstellerin †
- Freiherr von Senarclens-Grancy, Alexander †
- Strecker, Ludwig, Dr. iur., Dr. phil. h. c., Musikverlag B. Schott's Söhne †
- Strobel, Lothar, Dr. iur., Rechtsanwalt, Generalbevollmächtigter des Verwaltungsrates der Blendax-Werke a. D.
- Süsterhenn, Adolf, Prof. Dr., MdB a. D., Staatsminister a. D., Präsident des Oberlandesverwaltungsgerichtes a. D., Vorsitzender des Verfassungsgerichtshofs in Koblenz a. D. †
- Vater, Wulf, Dr. med.
- Vaudiaux, Jaques, Prof., Dr., Rektor der Akademie Montpellier
- Wagner, Siegfried, Dr. iur., Präsident des Justizprüfungsamtes a. D. †
- Willersinn, Herbert, Prof., Dr. rer. nat., Vorstandsmitglied der BASF AG †
- Zuckmayer, Carl, Dr. mult. h. c., Schriftsteller †

### Inhaber der Diether von Isenburg-Medaille

- Adam, Klaus G., Dr. h.c., Vorsitzender des Vorstandes der LRP Landesbank Rheinland-Pfalz
- Dexheimer, Hermann, Chefredakteur a. D.
- Eberz, Willy, Dr. iur., Präsident d. Sozialgerichts Mainz a. D., erster AStA-Vorsitzender †
- Eichholz, Fritz, Dr. iur. h. c., Kanzler a. D. †
- Fahlbusch, Helmut
- Friderichs, Hans, Dr., Vorsitzender der Vereinigung der Freunde der Universität Mainz e.V.
- Geipel, Peter, Stiftungs- und Vermögensberater
- Gerster, Johannes, Dr. h.c., Landesbeauftragter der Konrad-Adenauer-Stiftung
- Hammer, Klaus, MdL
- Kalkhof-Rose, Silke
- Keim, Anton Maria, Dr., Kultur- und Schuldezernent der Stadt Mainz a. D.
- Payer, Peter, Dr. iur., Geschäftsführer der Robert Bosch Stiftung bis 1990
- Schmitt, Wilhelm †
- Skonieczny, Paul, Staatssekr. a. D., Generaldirektor der Landesbank Rheinland-Pfalz – Girozentrale a. D. †

### Inhaber der Dr. Willy Eberz-Medaille

- Büggeln, Hendrik M.A.
- Eisenhuth, Peter Herbert
- Klemm, Volker
- Mainberger, Gisela
- Oberle, Brigitte
- Schmidt, Stefan
- Schulz, Holger

## Auszeichnungen

### Preis der Johannes Gutenberg-Universität

Jedem Fachbereich stehen alle zwei Jahre 2.000,- € zur Vergabe des Preises der Johannes Gutenberg-Universität zur Verfügung. Der Preis soll

- bei den Fachbereichen mit Promotionsmöglichkeit für weit über dem Durchschnitt liegende Dissertationen und
- bei den Fachbereichen ohne Promotionsmöglichkeit für besonders qualifizierte künstlerische Leistungen verliehen werden.

Die Entscheidung darüber, wem der Preis zuerkannt wird, fällt in die Zuständigkeit der Fachbereiche. Ausnahmsweise kann der Preis halbiert werden. Eine Stückelung unter 1.000,- € ist jedoch nicht zulässig.

### Forschungsförderpreise der Vereinigung der Freunde der Universität Mainz e.V.

Es werden in der Regel jährlich vier Forschungsförderpreise für hervorragende, in der Regel mit summa cum laude bewertete Dissertationen vergeben. Dafür steht jährlich ein Betrag von 10.000 Euro zur Verfügung. Die Preise sollen möglichst gleichmäßig zwischen den Bereichen Naturwissenschaften/Medizin einerseits und Geistes-, Gesellschafts-, Kultur- und Sprachwissenschaften andererseits aufgeteilt werden. Auf Beschluss des Vorstandes der Vereinigung kann einer der vier Preise oder ein zusätzlicher Preis für besondere künstlerische Leistungen vergeben werden. Die Mittel sind auf das Folgejahr übertragbar.

Die Fachbereiche benennen bis zum 01. März jeden Jahres Kandidaten/innen für die Preisvergabe. Die letzte im Rahmen des Promotionsverfahrens zu erbringende Prüfungsleistung darf am Stichtag 1. März nicht länger als zwei Jahre zurückliegen.

Die Vorschläge sind über den Dekan/die Dekanin an den Präsidenten (z.Hd. Reinhardt, Waltraud, Präsidialbüro, Tel. 39-2 24 19) zu richten.

### Preis der Landesbank Rheinland-Pfalz – Girozentrale

Ausgezeichnet wird die beste Dissertation des Jahres. Vorschlagsberechtigt ist entsprechend dem Rotationsprinzip jedes Jahr ein anderer Fachbereich/eine andere Fachbereichsgruppe.

### Preis der Firma C. H. Boehringer Sohn

Der Preis wird jährlich vergeben für hervorragende wissenschaftliche Leistungen auf dem Gebiet der Medizin und zwar in der Regel jeweils zur Hälfte an einen Bewerber aus dem Bereich der theoretischen und der klinischen Medizin. Die Arbeiten aus dem Bereich der theoretischen Medizin sollten einen klinischen Bezug erkennen lassen.

Die einschlägige wissenschaftliche Arbeit muss an einem Institut oder einer Klinik der Johannes Gutenberg-Universität durchgeführt worden sein. Über die Vergabe des Preises entscheidet der Fachbereich Medizin.

### Preis der Peregrinus-Stiftung

Ausgezeichnet wird jährlich die beste Dissertation wirtschaftspolitischen Inhalts mit einem Preis in Höhe von 1.500 Euro. Über die Verleihung des Preises entscheidet eine Kommission des Fachbereichs Rechts- und Wirtschaftswissenschaften der Johannes Gutenberg-Universität Mainz.

Anträge sind zu richten an Univ.-Prof. Dr. Bartling, Hartwig, Fachbereich Rechts- und Wirtschaftswissenschaften der Johannes Gutenberg-Universität, Jakob-Welder-Weg 4, 55128 Mainz

### Wulf Vater-Dihydropyridine-Forschungspreis

Dieser Forschungspreis wird jährlich für originelle, neuartige, experimentell-pharmakologische Modelle zur therapeutischen Anwendung der Dihydropyridine verliehen. Die Verleihung findet im Sommersemester 2001 durch die Johannes Gutenberg-Universität statt (Einsendeschluß: 31.3.2002). Bewerbungen sind zu

richten an den Vorsitzenden der Auswahlkommission, Univ.-Prof. Dr. Vaupel, Peter, M. A., Fachbereich Medizin, Institut für Physiologie und Pathophysiologie, Johannes Gutenberg-Universität Mainz, Duesbergweg 6, 55099 Mainz

### **Preis des Fürsten zu Ysenburg und Büdingen**

Anlässlich der 500-Jahr-Feier hat Otto Friedrich Fürst zu Ysenburg und Büdingen der Johannes Gutenberg-Universität Mainz einen Preis gestiftet. Mit diesem Preis in Höhe von 2.100 Euro soll alle zwei Jahre die beste Arbeit auf dem Gebiet der mittleren und neueren Geschichte ausgezeichnet werden. Anträge sind an den Dekan des Fachbereichs 16 zu richten.

### **Preis der Industrie- und Handelskammer für Rheinhessen**

Prämiert werden hervorragende wissenschaftliche Arbeiten (Dissertationen, Diplom-, Magisterarbeiten), die die Möglichkeit einer praktikablen Umsetzung in die Praxis erwarten lassen bzw. im Gesamtinteresse der gewerblichen Wirtschaft liegen und diesem förderlich sind.

Prämiert werden Arbeiten aus dem Zeitraum 1. November des Vorjahres bis 31. Oktober des laufenden Jahres.

Über die Verleihung des Preises entscheidet eine Jury. Die Aufforderung zur Einreichung von Vorschlägen an den Präsidenten erfolgt gesondert jeweils zum Ende des Sommersemesters.

Weitere Auskünfte: Ref. 112, Dr. H. Hergenhan, Tel. 39-2 23 09

### **Förderpreis des Landes Rheinland-Pfalz für Hochschulabsolventen und Nachwuchswissenschaftler auf dem Gebiet »Behinderte und Arbeitswelt«**

Landesamt für Soziales, Jugend und Versorgung, Rheinallee 97-101, 55118 Mainz,  
Tel. 967-215, Fax 967-516

Um die wissenschaftliche Auseinandersetzung mit Fragen und Problemen der Eingliederung Schwerbehinderter in Arbeit, Beruf und Gesellschaft anzuregen und um künftige Verantwortungsträger mit den spezifischen Bedürfnissen Behinderter in der Arbeitswelt bekannt zu machen, stiftet das Land Rheinland-Pfalz einen Förderpreis für Nachwuchswissenschaftler und -wissenschaftlerinnen.

Der Preis wird jährlich verliehen. Ausgezeichnet werden hervorragende Diplomarbeiten bzw. vergleichbare Abschlussarbeiten und Dissertationen. In Frage kommen besonders Arbeiten aus den Ingenieur- und Arbeitswissenschaften, den Rechts- und Staatswissenschaften sowie den Fächern Medizin, Volkswirtschaftslehre, Betriebswirtschaftslehre, Soziologie, Psychologie, Pädagogik, Philosophie und Theologie.

Der Preis ist mit 1.000 Euro für eine Diplomarbeit bzw. eine vergleichbare wissenschaftliche Abschlussarbeit und mit 2.500 Euro für eine Dissertation dotiert. Eine Teilung des Preises ist nicht zulässig, wohl aber die Vergabe von bis zu drei Preisen in einem Jahr.

Ausgezeichnet werden können alle Personen, die in dem der Verleihung vorangehenden Kalenderjahr an einer Wissenschaftlichen Hochschule oder Fachhochschule in Rheinland-Pfalz ein Studium oder eine Promotion abgeschlossen haben. Ausgeschlossen sind Arbeiten, die aus Forschungsvorhaben resultieren, die bereits aus Mitteln der Ausgleichsabgabe im Sinne des Schwerbehindertengesetzes gefördert wurden. Vorschlagsberechtigt sind die Professoren und Professorinnen, die in der Studienabschlußprüfung oder begutachtend im Promotionsverfahren tätig waren. Der Vorschlag ist über die Leiterin bzw. den Leiter der Hochschule bzw. Fachhochschule beim Präsidenten des Landesamtes für Soziales, Jugend und Versorgung einzureichen.

### **Preis der Albert und Loni Simon Stiftung Mainz**

Die Albert und Loni Simon Stiftung Mainz schreibt Preise für wissenschaftliche Arbeiten aus, die sich innovativ mit der Situation älterer Menschen befassen und deren Ergebnisse dazu beitragen, ein selbstbestimmtes Leben im Alter zu fördern. Der Preis für beträgt 6.500 Euro.

Bewerbungen werden erbeten an die Albert und Loni Simon Stiftung, c/o Johanna Ehlers, Ref. 244, Förderungs- u. Sozialberatung, Tel. 39-2 23 17

### **Gutenberg-Stipendium der Stadt Mainz**

Das Stipendium wird jeweils im Wintersemester ausgeschrieben und jährlich im Juni (Johannisfest) von der Gutenberggesellschaft an solche Studierende der Mainzer Hochschulen vergeben, die eine wissenschaftliche oder künstlerische Arbeit vorlegen, deren Thema im Zusammenhang mit der Stadt Mainz steht. Über die Vergabe entscheidet ein aus Vertretern der Stadtratsfraktionen, den Präsidenten der Hochschulen in Mainz und studentischen Vertretern zusammengesetztes Kuratorium unter dem Vorsitz des Mainzer Oberbürgermeisters. Interessenten melden sich bei: Förderungs- und Sozialberatung, Ehlers, Johanna, Forum 1, Zi. 00-106, Mo-Do 11-12, Tel. 39-2 23 17.

### **Preis des Lions Club (Oppenheim)**

Mit diesem Preis will der Stifter den wissenschaftlichen Nachwuchs an der Johannes Gutenberg-Universität Mainz fördern. Ausgezeichnet werden herausragende Dissertationen, die grundlegende Fragen der Welt- und Daseinsdeutung behandeln.

Neben Arbeiten auf dem Gebiet der Philosophie können auch Arbeiten aus angrenzenden Disziplinen, die sich mit diesen Themen befassen, vorgeschlagen werden. Vorschlagsrecht hat die jeweilige Erstbetreuerin bzw. der jeweilige Erstbetreuer der Arbeit.

Ein Gremium, bestehend aus Professorinnen und Professoren der Mainzer Universität sowie Mitgliedern des Lions Club (Oppenheim), wählt auf der Grundlage der schriftlich begründeten Vorschläge sowie der ebenfalls einzureichenden Arbeiten die Preisträgerin bzw. den Preisträger aus.

Der Preis in Höhe von 500 Euro wird einmal im Jahr vergeben. Mit der Annahme des Preises ist die Verpflichtung verbunden, die erarbeiteten Forschungsergebnisse den Mitgliedern des Lions Club (Oppenheim) in einer eigenen Veranstaltung vorzustellen. Vorschläge sind zu richten an: Univ.-Prof. Dr. Mechthild Dreyer oder Univ.-Prof. Dr. Karl Anton Sprengard, Philosophisches Seminar.

## **BUCHBINDEREI SCHULZ GmbH**

- Binden von Examensarbeiten, Diplomarbeiten, Dissertationen
- Kopierservice
- Dissertationsdruck
- Digitaldruck
- Farbkopien bis 300 gr



Am Heckerpfad 12  
55128 Mainz-Bretzenheim

**0 61 31  
3 41 47**

## Auslandspartnerschaften

### Partnerschaften und Partnerschaftsbeauftragte

- Collegio Ghislieri und Collegio Nuovo, Pavia, Italien: Univ.-Prof. Dr. Matheus, M., FB Geschichte
- Dankook University, Seoul, Südkorea
- Doshisha Universität, Kyoto, Japan
- Middlebury College, Middlebury, Vermont, USA
- Nihon Universität, Tokio, Japan: Univ.-Prof. Dr. Konzen, H., FB Rechtswissenschaften
- SGH Warschau, Polen: Univ.-Prof. Dr. Euler, R., Wirtschaftswissenschaften
- Staatliche Linguistische Universität, Moskau, Russland: Univ.-Prof. Dr. Menzel, B., FB Angewandte Sprach- und Kulturwissenschaft
- Universidad de los Andes, Bogotá, Kolumbien: Univ.-Prof. Dr. Konder, P. P., FB Mathematik
- Universidad de Valencia, Spanien: Univ.-Prof. Dr. Dr. h.c. Janik, D., FB Philologie III
- Universidad del Norte, Barranquilla, Kolumbien: Prof. Dr. Konder, P. P., FB Mathematik
- Universität Dijon, Frankreich: Dr. Baumann, L., FB Philosophie/Pädagogik
- Universität Haifa, Israel: Univ.-Prof. Dr. Zwickel, W., FB Ev. Theologie
- Universität Riga, Lettland: Univ.-Prof. Dr. Dr. h.c. Oberländer, E., FB Geschichtswissenschaft
- Universität Warschau, Polen: Univ.-Prof. Dr. Worbs, E., FB Angewandte Sprach- und Kulturwissenschaft
- Universität Zagreb, Kroatien: Univ.-Prof. Dr. Müller, W. E. G., FB Medizin
- Université Nationale de Rwanda à Butare, Ruanda: Prof. Dr. Grunert, J., FB Geowissenschaften
- Université Sorbonne III, Paris, Frankreich: Univ.-Prof. Dr. Hentschel, V., Wirtschaftswissenschaften
- University of Glasgow, Großbritannien: Univ.-Prof. Dr. Drescher, H. W., FB Angewandte Sprach- und Kulturwissenschaft

### Fachbereichsspezifische Abkommen

- Accademia di Studi Italo-Tedeschi, Meran, Italien (FB 15)
- Addis Abeba University, Addis Abeba, Äthiopien (FB 15)
- Agnes Scott College, Decatur, GA, USA (FB 23)
- Akademia Medyczna im. Karola Marcinkowskiego, Posen, Polen (FB 04)
- Akademie für Katholische Theologie, Warschau, Polen (FB 01)
- Austin College, Sherman, TX, USA (FB 14)
- Beijing Language Institute, Beijing, VR China (FB 23)
- Bowdoin College, Brunswick, ME, USA (FB 14)
- Bread Loaf School of English, Middlebury, VT, USA (FB 14)
- California State University, Chico, CA, USA (FB 14 und 24)
- California State University, Sacramento, USA (FB 14)
- Chaoyang University of Technology, Wufeng, Taiwan (FB 23)
- Columbia University, New York, USA (FB 14)
- Cornell University, Ithaca, NY, USA (FB 19)
- De Montfort University, Leicester, GB (FB 03)
- Deutsches Historisches Institut, Rom, Italien
- Dongbei University of Finance and Economics, Dalian, VR China (FB 03)
- Georgia State University, Atlanta, USA (FB 14)
- Hochschule für Planung und Statistik, Warschau, Polen (FB 03)
- Institut für Russische Literatur (Puwkinsij Dom) der Russländischen Akademie der Wissenschaften und Staatliches Institut für Fremdsprachen, St. Petersburg, Russische Föderation (FB 23)
- Jagiellonen-Universität, Krakau, Polen (FB 03)
- Louisiana State University at Baton Rouge, LA, USA (FB 23)
- Marymount University, Arlington, VA, USA (FB 14)

- Medizinwissenschaftliche Universität Pécs, Ungarn (FB 04)
- Middle Tennessee State University, Murfreesboro, USA (FB 23)
- Middlebury College, Middlebury, USA (FB 13, 14)
- Mississippi College, Clinton, MS, USA (FB 14)
- Moscow Engineering Physics Institute, Moskau, Russland (FB 19)
- Nagoya University, Nagoya, Japan (FB 19)
- Ohio University, Athens, OH, USA (FB 14)
- Rudjer Boskovic Institut, Zagreb, Kroatien (FB 04)
- Russische Akademie der Wissenschaften, Moskau, Russland (21)
- San José State University, CA, USA (FB 23)
- Southern Illinois University, Carbondale, IL, USA (FB 23)
- Staatliche Medizinische Akademie Jaroslavl, Russland (FB 04)
- State University of New York, Stony Brook, NY, USA (FB 19)
- Texas A & M University, College Station, TX, USA (FB 18)
- Tokyo Institute of Technology, Tokio, Japan (FB 17, 18, 19, 21)
- Tribhuvan University, Kathmandu, Nepal (FB 13, 15, 21, 22)
- Universidad de Buenos Aires, Argentinien (FB 03)
- Universidad de Granada, Spanien (FB 23)
- Universidad de los Andes, Mérida, Venezuela (FB 23)
- Universidad de Navarra, Pamplona, Spanien (FB 23)
- Universidad Jaume I, Castellón, Spanien (FB 03)
- Universidad Nacional de Colombia, Bogotá, Kolumbien (FB 18)
- Universidad Nacional de la Plata, Buenos Aires, Argentinien (FB 19)
- Universidade Federal do Rio Grande do Sul, Porto Alegre, Brasilien (FB 23)
- Università degli Studi di Genova, Italien (FB 03)
- Università di Roma Tor Vergata, Italien (FB 03)
- Universität Chulalongkorn, Bangkok, Thailand (FB 04)
- Universität Damaskus, Syrien (FB 22)
- Universität Helsinki, Finnland (FB 03)
- Universität Kairo, Kairo/Gizeh, Ägypten (FB 22)
- Universität Lettlands, Riga, Lettland (FB 23)
- Université de Provence, Aix-Marseille, Frankreich (FB 18)
- Université Paris X, Nanterre, Frankreich (FB 03)
- Université Paris XII, Val-de-Marne, Frankreich (FB 03)
- University of Addis Abeba, Äthiopien (FB 15)
- University of Auckland, Auckland, Australien (FB 23)
- Ball State University, Muncie, IN, USA (FB 12)
- University of California, Davis, USA (FB 14)
- University of Glasgow, Großbritannien (FB 03)
- University of Kansas, Lawrence, KS, USA (FB 14)
- University of Louisville, Louisville, KY, USA (FB 14)
- University of Massachusetts, Amherst, MA, USA (FB 19)
- University of Memphis, TN, USA (FB 12)
- University of Michigan, Ann Arbor, USA (FB 14)
- University of New Mexico, Albuquerque, NM, USA (FB 23)
- University of North Carolina at Charlotte, NC, USA (FB 23)
- University of Peradeniya, Sri Lanka (FB 22)



- University of Port Elizabeth, Port Elizabeth, Südafrika (FB 12)
- University of Saskatchewan, Saskatoon, Kanada (FB 26)
- University of Southern Colorado, Pueblo CO, USA (FB 03, 12, 23)
- University of Stellenbosch, Südafrika (FB 23)
- University of Texas, Southwestern Medical Center at Dallas, USA (FB 19)
- University of the West of England, Bristol, Großbritannien (FB 03)
- University of Toronto, Toronto, Kanada (FB 19)
- University of Washington, Seattle, WA, USA (u.a. FB 18)
- Washington College, Chestertown, MD, USA (FB 14)
- York University, Toronto, Kanada (FB 14)

## Memoranden über akademische Zusammenarbeit

- Universidad Pontificia Bolivariana, Medellin, Kolumbien
- Universidad de Antioquia, Medellin, Kolumbien
- Universidad de la Sabana, Bogotá, Kolumbien
- Università degli Studi di Verona, Verona, Italien
- University of Kurume, Kurume, Japan
- University of Sharjah, Sharjah, Vereinigte Arabische Emirate

Die Vereinbarung über akademische Zusammenarbeit bezieht sich stets auf einzelne Fachbereiche.  
Mit über 150 weiteren europäischen Hochschulen bestehen Vereinbarungen über die Zusammenarbeit in den Programmen SOKRATES und TEMPUS.

## EISSPORTHALLE MAINZ

**Saison Mitte Sept. 2004 bis Ende April 2005**

**täglich ab 9.00 Uhr geöffnet**

**Abend-Laufzeiten: Mittwoch + Donnerstag von 20 – 22 Uhr**

**Freitag von 19 – 22 Uhr**

**Samstag von 19 – 24 Uhr (Eisdisco)**

**Dr.-Martin-Luther-King-Weg-19 (Hinter dem Fußballstadion)**

**Info 06131/320051 Tel.. 06131/320050 [www.eissporthalle-mainz.de](http://www.eissporthalle-mainz.de)**

## Mit der Universität verbundene Institutionen

### Max-Planck-Institute

#### Max-Planck-Institut für Chemie (Otto-Hahn-Institut)

**Postanschrift:** Joh.-J.-Becher-Weg 27, Universitätscampus, 55128 Mainz oder: Postfach 30 60, 55020 Mainz

**Zuliefer- und Besucheranschrift:** Joh.-J.-Becherweg 27, 55128 Mainz  
Tel. 305-0, Fax 30 53 88

Das Max-Planck-Institut für Chemie (Otto-Hahn- Institut) widmet sich der Grundlagenforschung mit den Schwerpunkten Entstehung, Entwicklung und Zukunft unseres Planeten und seiner Nachbarn.

Die Arbeitsrichtungen des Instituts sind:

- Biogeochemie
- Chemie der Atmosphäre
- Geochemie und Hochdruckmineralogie
- Kosmochemie

#### Wiss. Mitglieder und Direktoren am Institut:

Prof. Dr. Andreae, Meinrat O., Tel. 30 54 20/21; Prof. Dr. Borrmann, Stephan, Tel. 30 54 59;  
Prof. Dr. Hofmann, Albrecht W., Tel. 30 52 80/81; Prof. Dr. Lelieveld, Johannes, Tel. 30 54 58/59;  
Prof. Dr. Ligmair, Günter W. (geschäftsführender Direktor des Gesamtinstituts), Tel. 30 52 30/31

#### Emeritierte wiss. Mitglieder:

Prof. Dr. Begemann, Friedrich, Prof. Dr. Crutzen, Paul J., Prof. Dr. Klemm, Alfred,  
Prof. Dr. Wäßler, Hermann, Prof. Dr. Wänke, Heinrich

#### Max-Planck-Institut für Polymerforschung

**Postanschrift:** Postfach 31 48, 55021 Mainz

**Besucheranschrift:** Ackermannweg 10, 55128 Mainz, Tel. 379-0, Fax 379-100  
<http://www.mpip-mainz.mpg.de>

Das im Jahre 1983 gegründete Max-Planck-Institut befasst sich mit der Grundlagenforschung auf den Gebieten Physik und Chemie organischer Werkstoffe. Die Forschungsaufgaben werden fachübergreifend in eng zusammenarbeitenden Arbeitsbereichen für

- Physik der Polymere
- Material-, Oberflächen- und Grenzflächenwissenschaften
- Theorie weicher Materie
- Synthese
- Spektroskopie
- und Festkörperchemie bearbeitet.

#### Wiss. Mitglieder und Direktoren am Institut:

Prof. Dr. Butt, Hans-Jürgen, (Tel. 379-110)  
Prof. Dr. Knoll, Wolfgang, (Geschäftsführender Direktor des Gesamtinstituts, Tel. 379-160)  
Prof. Dr. Kremer, Kurt (Tel. 379-140),  
Prof. Dr. Müllen, Klaus (Tel. 379-150),  
Prof. Dr. Spiess, Hans Wolfgang (Tel. 379-120),  
Prof. Dr. Wegner, Gerhard (Tel. 379-130)

#### Emeritiertes wiss. Mitglied:

Prof. Dr. Fischer, Erhard W. (Mainz)

#### Auswärtige wiss. Mitglieder:

Prof. Dr. Binder, Kurt, Universität Mainz  
Prof. Dr. Fytas, George, Universität Kreta, Heraklion

## Forschungs-Institutionen

### Institut für Europäische Geschichte

Domus Universitatis, Alte Universitätsstr. 19, 55116 Mainz, Abt. f. Abendl. Religionsgeschichte, Tel. 39-3 93 40/3 93 50, Fax 39-3 01 53, [ieg1@inst-euro-history.uni-mainz.de]; Abt. f. Universalgeschichte,

Tel. 39-3 93 60/3 93 65, Fax 39-3 01 54,

[ieg2@inst-euro-history.uni-mainz.de], <http://www.inst-euro-history.uni-mainz.de>

Das Institut für Europäische Geschichte ist eine selbstständige Forschungseinrichtung des Landes Rheinland-Pfalz. Es umfasst die Abteilungen für Abendländische Religionsgeschichte (Religions- und Geistesgeschichte Europas, insbesondere Theologie und Geschichte des Reformationszeitalters) und für Universalgeschichte (Europäische Geschichte seit dem 17. Jahrhundert, Zeitgeschichte). Es dient der Verständigung zwischen den Konfessionen und Völkern Europas durch historische Forschung. Es vergibt Stipendien an junge Wissenschaftler aus dem In- und Ausland, die über Themen der Geschichte des Christentums und der europäischen Geschichte der Neuzeit arbeiten, und betreibt eigene Forschungsprojekte. Das Institut veranstaltet Vorträge, Tagungen und Kolloquien, verfügt über eine Bibliothek und veröffentlicht eine Publikationsreihe.

#### Direktoren:

\* Abt. Abendl. Religionsgeschichte: Prof. Dr. May, Gerhard

\* Abt. Universalgeschichte: Prof. Dr. Duchhardt, Heinz

**Wiss. Mitarbeiter:** Prof. Dr. Decot, Rolf, Dr. Kunz, Andreas, Dr. Melville, Ralph, Dr. Schäufele, Wolf-Friedrich, Dr. Scharf, Claus, Dr. Schnettger, Matthias, Dr. Vinke, Rainer, Dr. Wriedt, Markus

**Leitung der Bibliothek:** N. N.

### Institut für deutsches und internationales Recht des Spar-, Giro- und Kreditwesens

Universität, Haus Recht und Wirtschaft II,

55099 Mainz

**Besucheranschrift:** Wallstr. 11 (Bäumlerhaus), Tel. 39 31 709 , 3 17 09, Fax 39 31 718,

E-Mail: [info@institut-kreditrecht.de](mailto:info@institut-kreditrecht.de)

Das Institut sieht seine Aufgabe in der Analyse von Rechtsfragen des deutschen, ausländischen und internationalen Geld-, Kredit-, Bank- und Börsenwesens sowie in der Aufdeckung rechtlicher Hindernisse eines funktionierenden internationalen Zahlungs-, Kapital- und Kreditverkehrs, zu deren Abbau beigetragen werden soll. Pläne und Arbeitsvorhaben des Instituts zielen auf die wissenschaftliche Erfassung und Koordinierung des Kapital-, Kredit- und Sparkassenrechts auf nationaler Ebene und im Gemeinsamen Markt, insbesondere durch Vergabe von Forschungsaufträgen.

**Direktoren:** Univ.-Prof. Dr. Hadding, Walther, Univ.-Prof. Dr. Schneider, Uwe H., Univ.-Prof. Dr. Mülbart, Peter O.

**Wiss. Beirat:** der jeweilige Dekan oder Prodekan des FB Rechts- und Wirtschaftswissenschaften, Mainz; Professor Blasi, Roland W., Atlanta, USA; Professor Cranston, Ross, London; Rechtsanwalt Fischer, Reinfrid, Bonn; Dr. van Gelder, Alfons, Richter am Bundesgerichtshof, Karlsruhe; Mang, Thomas, Geschf. Vorstandsmitglied des Deutschen Sparkassen- und Giroverbands e.V., Bonn; Professor Dr. Avv. Portale, Giuseppe, Mailand.

**Wiss. Mitarbeiter:** Geschäftsführende Assistentin Assessorin Hieronimi, Daniela, Rechtsreferendar Tiemer, Matthias

**Sekretariat:** Hug, Lotte

### **Institut für Mikrotechnik Mainz GmbH (IMM)**

**Postanschrift:** Postfach 10 02 63, 55133 Mainz

**Besucheranschrift:** Carl-Zeiss-Straße 18-20, 55129 Mainz,  
Tel. 990-0, Fax 99 02 05

<http://www.imm-mainz.de>

Das Institut für Mikrotechnik Mainz (IMM) wurde 1990 vom Land Rheinland-Pfalz als gemeinnützige Forschungseinrichtung in der Rechtsform einer GmbH gegründet. Es befasst sich mit der Entwicklung von Mikrostrukturprodukten und Mikrosystemen wie Sensoren, Mikroreaktoren, miniaturisierten Bauelementen für die Medizintechnik und die molekulare Biotechnologie, Mikroantrieben, Mikroventilen und -düsen, Komponenten der optischen Kommunikationstechnik und vielem mehr. Neben der Weiterentwicklung des LIGA-Verfahrens, mit dem dreidimensionale Mikrostrukturen mit hoher Präzision aus Metallen, Kunststoffen und keramischen Materialien hergestellt werden können, werden bekannte Verfahren wie z. B. die Dünnschichttechniken, die Plasmabehandlung von Oberflächen, die Funkenerosion oder der Ultrapräzisions-spritzguß zur Mikrostrukturierung genutzt.

Das Institut arbeitet eng mit den einschlägigen Fachbereichen der Universitäten Mainz und Kaiserslautern zusammen und widmet sich insbesondere auch der Ausbildung von Studenten und Doktoranden.

**Geschäftsführer des Instituts:** Heum, Josef

### **ESWE-Institut für Wasserforschung und Wassertechnologie**

ESWE-Institut, Söhnleinstr. 158,  
65201 Wiesbaden, Tel. (0611) 7 80 43 27,  
Fax 7 80 43 75, [ESWE@mail.uni-mainz.de]  
<http://www.uni-mainz.de/~eswe>

Das ESWE-Institut für Wasserforschung und Wassertechnologie in Wiesbaden ist verbunden mit dem Fachbereich Geowissenschaften der Universität und trägt sich ausschließlich durch Forschungsmittel. Das ESWE-Institut beschäftigt sich weltweit mit Fragen der Wasserqualität und der Wasserversorgung. Kooperationen gibt es mit Einrichtungen der Bundesrepublik, mit vielen Ländern der Europäischen Union und im Ausland mit Kanada, USA, den Philippinen (Gastprofessuren), Brasilien und Rußland. Die Fördermittel tragen jedes Jahr zu einem Etat von rund 1 Mio. Euro bei.

**Leitung:** Univ.-Prof. Dr. Wilken, Rolf-Dieter  
FB 22, Institut für Geowissenschaften,  
Tel. 39-2 41 46, [wilken@mail.uni-mainz.de]

### **Forschungsinstitut für Wirtschaftspolitik**

Universität, J.-Welder-Weg 4, 55128 Mainz,  
Tel. 37 47 70 und 39-2 22 30, Fax 37 23 23

Das Forschungsinstitut für Wirtschaftspolitik an der Johannes Gutenberg-Universität Mainz e.V. (FfW Mainz) ist ein selbstständiges und unabhängiges Wirtschaftsforschungsinstitut, das durch eigene Forschungsarbeiten und Veranstaltungen zur wissenschaftlichen Durchdringung aktueller und grundsätzlicher Fragen der Wirtschaftspolitik beitragen will. Es ist in die laufende wirtschaftspolitische Beratung der Bundesregierung eingebunden und für öffentliche Auftraggeber auf Bundes- und Landesebene tätig. Die Ergebnisse der Institutsarbeiten werden in drei Reihen – »Veröffentlichungen«, »Studien« und »Aufsätze zur Wirtschaftspolitik« – publiziert.

**Wiss. Leitung:** Univ.-Prof. Dr. Bartling, Hartwig (Vorstand), Univ.-Prof. Dr. Zohlnhöfer, Werner (Vorstand), Univ.-Prof. Dr. Diederich, Helmut, Univ.-Prof. Dr. Hamm, Walter

**Geschäftsführer:** Dr. Fichert, Frank

## Forschungsstelle Rutschungen e.V.

Forschungsstelle Rutschungen e.V.

an der Johannes Gutenberg-Universität,  
Geo-Center Mainz, Mombacher Str. 49-53,  
55122 Mainz, Tel. (06131) 38 40 83,

Fax 38 70 76, [feuerba@mail.uni-mainz.de], [mbock@mail.uni-mainz.de]

Wissenschaftliche Erforschung von Rutschungen, ihre Dokumentation und Gefahreneinschätzung im Hinblick auf die Katastrophenvorsorge und den Umweltschutz, die Entwicklung und Bewertung von Sicherungs- und Stabilisierungsmaßnahmen. Unterstützung der Forschung und Lehre im Fachbereich Geowissenschaften in Bezug auf Massenschwerebewegungen (Rutschungen) und Massentransport (Erosion). Qualitative und quantitative Erfassung der unmittelbaren Auswirkungen sowie der längerfristigen Folgewirkungen menschlicher Eingriffe in Hanglagen.

**Vorsitzender:** Prof. Dr. Krauter, Edmund

Tel. (06131) 38 40 83/38 70 71

## Weitere Einrichtungen

### Maison de France – Centre Culturel et de Coopération Linguistique

Schillerstraße 11 (Schönborner Hof), 55116 Mainz, Tel. 28 22 90, Fax 2 82 29 23

Öffnungszeiten: Mo-Do 9-13 und 14-18; Fr 9-12

Das vom französischen Außenministerium eingerichtete Institut Français dient dem Studium der französischen Sprache und Kultur und fördert die deutsch-französischen Beziehungen.

**Directeur:** Prat, Nathalie, (Sprechstd. nach Vereinbarung), Tel. 28 22 90

**Attachée Linguistique:** Lucas, Yves, Tel. 2 82 29 19, Sprechstd. n.V.

**Secrétaire Général:** Ostertag, Jean-Pierre, Tel. 2 82 29 13

**Responsable des cours:** Aboub, Abdessalem, Tel. 2 82 29 15

**Centre de ressources/Bibliothèque** (Öffnungszeiten: Mo 14.30-18.30, Di+Mi 11-13 und 14.30-18.30, Do 14.30-18.30, Fr 16-18), Tel. 2 82 29 17

**Secrétariat pédagogique:** Krämer, Martine, Tel. 2 82 29 15

**Secrétariat:** Lippet, Christine, Tel. 28 22 90

**Assistant de Direction:** Colas, Catherine, Tel. 2 82 29 14

### Deutsch-Französische Juristenvereinigung

Universität Mainz, FB 03, Tel. 39-2 24 12, Fax 39-2 47 00,

<http://www.dfj.org>

Die 1953 gegründete Vereinigung ist bestrebt, die beruflichen und persönlichen Beziehungen zwischen deutschen und französischen Juristen zu fördern. Sie veranstaltet gemeinsame Tagungen abwechselnd in Deutschland und Frankreich, Vorbereitungsseminare für einen juristischen Auslandsaufenthalt im Partnerland und ist bei der Vermittlung von Praktika für Studenten und Wahlstationen für Referendare behilflich. Teilnehmer bis zu 30 Jahren können bei Tagungen und Seminaren einen Zuschuss und für Praktika ein Stipendium erhalten.

**1. Vorsitzender:** Dr. Jekewitz, Jürgen

**Sekretariat:** Klein, Simone, Tel. 39-2 24 12, Fax 39-2 47 00

## **Tumorzentrum Rheinland Pfalz e.V.**

Am Pulverturm 13, 55101 Mainz,

Tel. 17-30 01, Fax 17-66 07,

[<http://info.imsd.uni-mainz.de/TUZ>]

Das Tumorzentrum Rheinland-Pfalz dient der Verbesserung der Krebsbekämpfung, indem es onkologisch tätige Einrichtungen des Klinikums der Johannes Gutenberg-Universität und anderer Krankenhäuser interdisziplinär zusammenfasst und die Zusammenarbeit mit den niedergelassenen Ärzten im Verbundsystem organisiert, um über eine geeignete Anzahl institutionalisierter, interdisziplinärer onkologischer Arbeitskreise die flächendeckende Versorgung von Tumorpatienten für Rheinland- Pfalz sicherzustellen.

**Vorstand:** Univ.-Prof. Dr. Buhl, R. (Vorsitzender); Univ.-Prof. Dr. Michaelis, J., Mainz (stellvertretender Vorsitzender); Dr. Bechtel, R., Speyer; Benz, A., Mainz; Bockemühl, W., Eisenberg; Dr. Bühler, G., Idar-Oberstein; Dr. Dornoff, W., Trier; Hennies, G., Speyer; Kassenärztliche Vereinigungen; Klockner, H. J., Mainz; Krebsgesellschaft Rheinland-Pfalz, Koblenz; Dr. Lampante, Koblenz; Land Rheinland-Pfalz; Landesärztekammer Rheinland-Pfalz; Univ.-Prof. Dr. Link, H., Kaiserslautern; PD Dr. Uppenkamp, M., Ludwigshafen; Wagner, W., Mainz

**Telefonischer Onkologischer Informationsdienst:** Erreichbar: Mo-Fr 7.30-11.30, Tel. 17-72 44; außerhalb dieser Zeit können Anfragen auf Anrufbeantworter gesprochen werden.

**Koordinationsstelle »Integrierte psychosoziale Versorgung von Tumorpatienten«:**

Tel. 17-53 27

**Psychosozialer Beratungsdienst:** Sprechstunden: Di 10-12 u. 13-15, Do 10-11 u. 14-16 und n. V., Tel. 17-30 03 u. 17-46 01

**Onkologische Fachbibliothek mit Literaturabfragen über Internet:**

Geöffnet: Mo-Do 7.30- 16.30,

Fr 7.30-13, Tel. 17-72 42

**Nachsorgedokumentation:** Tel. 17-46 02

**Krebsregister:** Tel. 17-30 02, Fax 17-34 29

## **Giftinformationszentrale**

Langenbeckstr. 1, 55151 Mainz, Tel. 23 24 66, Fax 23 24 69, [[mail@giftinfo.uni-mainz.de](mailto:mail@giftinfo.uni-mainz.de)],

<http://www.giftinfo.uni-mainz.de>

**Giftnotruf:** Tel. 1 92 40

**Leiter:** Univ.-Prof. Dr. L. Weilemann, Sacha

**Sekretariat:** Krost, Biggy, Tel. 17-71 67

## **Patentverbund Forschung Rheinland-Pfalz**

**Projektleiter:** PatAss. Dr. Hartwig Hergenhan, Tel.: 39-22309, Fax: 39-25978,

E-Mail: [hartwig.hergenhan@verwaltung.uni-mainz.de](mailto:hartwig.hergenhan@verwaltung.uni-mainz.de) bzw [hergenhan@img.uni-kl.de](mailto:hergenhan@img.uni-kl.de)

**Mitarbeiter:** Dipl.-Biol. Thomas Brückmann, Tel.: 39-20703, Fax: 39-25978,

E-Mail: [thomas.brueckmann@verwaltung.uni-mainz.de](mailto:thomas.brueckmann@verwaltung.uni-mainz.de) bzw [brueckmann@img.uni-kl.de](mailto:brueckmann@img.uni-kl.de).

## Medizinische Gesellschaft Mainz

Postanschrift: Frau M. L. Bech Grünewaldstraße 34, 55127 Mainz,  
Tel. 06131 - 40253

### Vorstand:

Prof. Dr. Karl. J. Lackner (Vorsitzender)  
Prof. Dr. Peter Robert Galle (stellv. Vorsitzender)  
Dr. Dirk Peetz (Schriftführer)  
Prof. Dr. Günther Faust (2. Schriftführer)  
Frau Maria Luisa Bech (Schatzmeisterin)

Die Medizinische Gesellschaft besteht seit 1951. Sie hat sich die Förderung und Verbreitung der ärztlichen Wissenschaft sowie die kollegialen und gesellschaftlichen Beziehungen der Ärzteschaft zur Aufgabe gemacht. Sie versteht sich als Forum, welches hervorragenden externen und ortsansässigen Wissenschaftlern und Ärzten genauso offen steht, wie neuen Klinikangehörigen, die sich hier der Mainzer Ärzteschaft erstmals vorstellen können.

## Club Georg Forster

**Kontakt:** Univ.-Prof. Dr. Beckmann, Peter,  
Institut für Physik, Staudingerweg 7, Tel. 39-2 58 11  
[beckmann@mail.uni-mainz. de]

Informelle wissenschaftliche Gespräche und Begegnungen über die Grenzen der Fächer, Institutionen und Länder hinweg: hierfür auch in Mainz auf dem Campus günstige Voraussetzungen zu schaffen, ist eines der Ziele des Clubs Georg Forster. Träger ist der »Verein zur Förderung der internationalen und interdisziplinären wissenschaftlichen Kommunikation an der Johannes Gutenberg-Universität e. V.«. Mitglied werden können Wissenschaftler und Wissenschaftlerinnen, die in Mainz an der Universität als Professoren oder akademische Mitarbeiter, an den Max-Planck-Instituten oder vergleichbaren Einrichtungen tätig sind, sowie Personen, die die Arbeit des Vereins unterstützen wollen.

**Vorsitzender:** Univ.-Prof. Dr. Beckmann, Peter

## Geographie für Alle e.V.

Geographisches Institut, Becherweg 21, 55099 Mainz, Tel. 39-2 51 45, Fax 39-2 09 65  
[info@geographie-fuer-alle.de], <http://www.geographie-fuer-alle.de>

Geographie für Alle e.V. fördert die Vermittlung geographischer Kenntnisse durch Exkursionen für Interessierte, Schüler und Studierende sowie für Lehrer in Zusammenarbeit mit dem Geographischen Institut und der wissenschaftlichen Weiterbildung der Universität. Publikationen und öffentliche Planungsgespräche zu aktuellen Problemen der Stadt- und Regionalplanung verdeutlichen die gesellschaftliche Relevanz der Geographie. Mitglied kann jeder werden, der die Arbeit des Vereins unterstützen möchte und ggf. selbst aktiv werden will.

**Vorstand:** Hoffmann, André , Kirchner, Peter, Prof. Dr. Meyer, Günter

## Förder- und Freundevereine

### Vereinigung »Freunde der Universität Mainz e.V.«

**Geschäftsstelle:** Ludwigsstr. 8-10, 55116 Mainz, Tel. 20 33 39, Fax 20 35 36

Endert, Dagmar, Mo, Do 8-12

Der 1951 gegründeten Vereinigung »Freunde der Universität Mainz e.V.« gehören Mitglieder und Ehemalige der Johannes Gutenberg-Universität Mainz sowie Persönlichkeiten des öffentlichen Lebens, der Wirtschaft, der freien Berufe, des Dienstleistungsbereichs und der Politik an. Der Freundeskreis steht allen Bürgern offen. Er hat sich zum Ziel gesetzt, Forschung und Lehre der Johannes Gutenberg-Universität zu fördern und die Verbundenheit zwischen der Hochschule, der Stadt Mainz und dem Land sowie zwischen den Ehemaligen und ihrer Universität zu pflegen und zu vertiefen. Er lädt zu Veranstaltungen der Universität und zu eigenen Veranstaltungen ein.

Aus Mitgliedsbeiträgen und Spenden der Vereinigung »Freunde der Universität Mainz e.V.« wurden bisher über 3 Mio Euro für die unbürokratische Förderung von Forschung und Lehre an der Johannes Gutenberg-Universität aufgebracht.

Die Mittel wurden u. a.

- zur Förderung des wissenschaftlichen Nachwuchses,
- zur finanziellen Unterstützung von Forschungsprojekten, Veranstaltungen und Tagungen,
- zur Anschaffung wissenschaftlicher Werke und Geräte verwendet.

**1. Vorsitzender:** Dr. Friderichs, Hans, Bundesminister a.D.

**2. Vorsitzender und Geschäftsführer:** Roeske, Kurt, Oberstudiendirektor i.R.

**Schatzmeister:** Geipel, Peter, Direktor, Dresdner Bank

Bankkonten:

Dresdner Bank AG, Mainz, BLZ 55080065, Nr. 2349978

Deutsche Bank AG, Mainz, BLZ 55070040, Nr. 163675

Landesbank Rheinland-Pfalz, Girozentrale, BLZ 550 50000, Kto. 110 100 401

### Vereinigung »Freunde der Universität Mainz e.V.«

#### Johannes Gutenberg-Stiftungsprofessur

**Geschäftsstelle:** Ludwigsstr. 8-10, 55116 Mainz, Tel. 20 33 39, Fax 20-35 36

Endert, Dagmar, Mo, Do 8-12

Der Vereinigung der »Freunde der Universität Mainz e.V.« war der sechshundertste Geburtstag von Johannes Gutenberg im Jahr 2000 ein Anlass, eine Johannes Gutenberg-Stiftungsprofessur einzurichten.

Die Stiftung dieser Gastprofessur hat zum Ziel, die Außendarstellung und die Attraktivität der Universität über die Landesgrenzen hinaus weiter zu verbessern. Internationalität und Interdisziplinarität kennzeichnen ihr Anliegen. Die Stiftungsprofessur ist deshalb beim Studium generale angesiedelt. Sie ist Persönlichkeiten von internationalem Renommee vorbehalten, die aufgrund der interdisziplinären Ausstrahlung ihrer wissenschaftlichen oder kulturellen Leistungen in der Lage sind, in Lehre und Forschung innovative Akzente zu setzen, einzelwissenschaftliche Erkenntnisse in fächerübergreifende Einsichten zu integrieren und der inner- und außeruniversitären Öffentlichkeit das Bild einer lebendigen Wissenschaft zu vermitteln.

Die Inhaber der Stiftungsprofessur wenden sich nicht nur an die Studierenden und Angehörigen der Universität, sondern auch an die interessierte Öffentlichkeit und fördern somit das Ansehen und die Bedeutung der Universität in der öffentlichen Wahrnehmung.



### **Alumni Mainz e.V.**

– Vereinigung der Absolventen des Fachbereichs Rechts- und Wirtschaftswissenschaften der Johannes Gutenberg-Universität –

**Kontakt:** <http://www.alumni-mainz.de>

Himpel, Frank, Jakob-Welder-Weg 9, 55099 Mainz, Tel. 39-2 20 88,

[fhimpel@alumni-mainz.de]

Ziel des Vereins ist die Förderung leistungsorientierter wissenschaftlicher Ausbildung und die Pflege von Beziehungen zwischen Universität und Berufswelt. Dazu sollen Lehre und Forschung im Fachbereich Rechts- und Wirtschaftswissenschaften der Johannes Gutenberg-Universität ideell und praktisch gefördert und der Fachbereich bei der Herstellung und beim Erhalt von Kontakten zu Persönlichkeiten und Einrichtungen, die den Fachbereich und namentlich dessen Studierende fördern wollen und können, unterstützt werden. Der Verein will für Absolventen des Fachbereichs ein Forum bilden, um auf beruflicher und privater Ebene den Kontakt zu ihren ehemaligen Kommilitonen und Kommilitoninnen wie auch zu den Lehrenden zu halten bzw. generationenübergreifend aufzubauen. Er bietet gesellschaftliche und fachliche Veranstaltungen für die ehemaligen Studierenden sowie Praktikervorträge von Alumnis an der Universität an. Mitglied kann werden, wer an der Mainzer Universität ein rechts- oder wirtschaftswissenschaftliches Studium absolviert hat oder den Zielen des Vereins nahesteht. Der Mitgliedsbeitrag beträgt 60 Euro im Jahr, eine Firmenmitgliedschaft kostet jährlich 250 Euro. Für Neumitglieder, die im Jahr des Eintritts ihr Examen abgelegt haben, entfällt einmalig der Jahresbeitrag.

Vorsitzender: Himpel, Frank

Stellvertretender Vorsitzender: Cole, Mark D.

### **Freundeskreis Ägyptologie an der Johannes Gutenberg-Universität Mainz e.V.**

Freundeskreis Ägyptologie an der Johannes Gutenberg-Universität Mainz e.V., Johann-Friedrich-von Pfeiffer-Weg 5, 55128 Mainz, Tel. 069/514253, , E-Mail: [FK-Aegyptologie-Mz@web.de](mailto:FK-Aegyptologie-Mz@web.de)

Homepage: [www.FK-Aegyptologie-Mz.de](http://www.FK-Aegyptologie-Mz.de)

Bankkonto: Genobank Mainz eG, Nr. 274 283, BLZ 550 606 11

Der „Freundeskreis Ägyptologie an der Johannes Gutenberg-Universität Mainz e.V.“ ist ein im Februar 2001 gegründeter gemeinnütziger Verein. Er hat sich zum Ziel gesetzt, die Lehr- und Forschungstätigkeit im Fach Ägyptologie an der Universität Mainz zu fördern. Er organisiert Vorträge, Diskussionen und unterstützt andere wissenschaftliche Veranstaltungen. Durch aktive Öffentlichkeitsarbeit wirbt der Verein für ein breites Interesse an der Geschichte des Alten Ägypten.

**Vorsitzende:** Arnold, Marianne

### **Freundeskreis des Botanischen Gartens der Johannes Gutenberg-Universität Mainz e.V.**

**Geschäftsstelle:** Bentzel-Weg 9b, 55099

Mainz, Tel. 39-2 22 51, Fax 39-2 35 24

Der Freundeskreis wurde 1999 gegründet. Ziel ist die ideelle und materielle Förderung des Botanischen Gartens und der dort betriebenen Forschungen. Der Freundeskreis organisiert Führungen durch den Mainzer Botanischen Garten sowie Parks und Botanische Gärten in der näheren und weiteren Umgebung. Auf dem Programm stehen weiter Vortragsabende, Exkursionen und praktische Veranstaltungen zu gärtnerisch-botanischen Themen. Mitglied können Personen und Institutionen werden, die die Arbeit des Freundeskreises unterstützen wollen.

**Vorsitzender:** Prof. (emeritiert) Dr. Muscholl, Erich

### **Freundeskreis F.A.S.K. Gernersheim e.V.**

Der Vereinigung zur Förderung des Fachbereichs Angewandte Sprach- und Kulturwissenschaft der Johannes Gutenberg-Universität Mainz in Gernersheim gehören Bürger/innen der Stadt Gernersheim und des Umkreises, Dozent/innen, Absolvent/innen und Studierende des FASK an. Sie hat laut Satzung zum Ziel, die Verbundenheit zwischen dem FASK, der Stadt Gernersheim und dem Land zu pflegen und den Fachbereich in seinen Aufgaben zu fördern.

Der Freundeskreis F.A.S.K. lädt ein zu Vorträgen, Workshops etc., die nicht nur für Studierende von Interesse sind, und gewährt Zuschüsse für Exkursionen, Vorträge, wissenschaftliche Tagungen und Veröffentlichungen. Er übernimmt die Kosten für die Abonnements einiger teurerer ausländischer Zeitungen und leistet für studentische Veranstaltungen im kulturellen Bereich (Konzerte, Theatervorstellungen, Vorträge usw.) Ausfallbürgschaften. Der Förderverein zeichnet die drei besten Vordiplom- und Diplomprüfungen in einem Studienjahr mit einem Geldpreis zur Anschaffung von Fachliteratur aus und stellt Studierenden bei plötzlicher unverschuldeter Notlage oder für Auslandsaufenthalte Mittel zur Verfügung.

Der Freundeskreis FASK Gernersheim e.V. bestreitet diese Aufwendungen aus Spenden, den Einnahmen des Sommerfestes und aus den Mitgliedsbeiträgen. Der Jahresbeitrag liegt bei (mindestens) fünf Euro für Studierende, 16 Euro für Einzelpersonen und 62 Euro für juristische Personen.

**Kontakt:** Freundeskreis FASK Gernersheim e.V.

Postfach 1150, 76711 Gernersheim

Tel. (0 72 74) 508 35 239, Fax (0 72 74) 508 35 429

<http://www.fask.uni-mainz.de/inst/iaa/fk-home.html>

### **Förderverein Forschung, Sportmedizin und Gesundheitserziehung bei der Johannes Gutenberg-Universität e.V.**

Albert-Schweitzer-Str. 22, Pf. 39 80,

55099 Mainz, Tel. 39-2 35 87, Fax 39-2 35 98

Ziele sind die Förderung medizinischer Verfahren und Organisationsformen zugunsten der Erhaltung und Steigerung körperlicher und geistiger Kräfte, die medizinische Fortbildung zur Verbesserung der Gesundheit und des Gesundheitsbewusstseins der Bevölkerung, die Förderung wissenschaftlicher Forschung und Lehre im Bereich Sportmedizin und Gesundheitserziehung, die Unterstützung bestimmter Forschungsvorhaben sowie die Förderung wissenschaftlichen Nachwuchses und des Erfahrungsaustausches mit auswärtigen Wissenschaftlern und Institutionen. Mitglied können Personen und Institutionen werden, die die Arbeit des Vereins unterstützen wollen.

**Vorsitzender:** Univ.-Prof. Dr. med. Jung, Klaus, Abt. Sportmedizin, FB 26

### **Verein zur Förderung der Evangelischen Theologie an der Johannes Gutenberg-Universität Mainz**

**Geschäftsstelle:** Dekanat des Fachbereiches Evangelische Theologie, 55099 Mainz,

Tel. 39-2 22 17, Fax 39-2 26 03,

[[evdekan@mail.uni-mainz.de](mailto:evdekan@mail.uni-mainz.de)]

Dem Verein gehören Personen an, die die Lehrbefugnis am Fachbereich Evangelische Theologie haben. Zweck des Vereins ist die Förderung der Lehr- und Forschungstätigkeit sowie die Förderung der Studierenden durch Vorträge, Buchbeschaffungen, wissenschaftliche Projekte, Betreuung der Anfangssemester, Exkursionen und Publikationen. Der Verein verfolgt ausschließlich und unmittelbar gemeinnützige Zwecke.

**Vorsitzender:** Univ.-Prof. Dr. Dietz, Walter

### **Verein der Freunde der Geschichtswissenschaften an der Johannes Gutenberg-Universität e.V.**

**Kontakt:** Historisches Seminar, Geschäftsleitung, Universität Mainz, Welderweg 18, 55099 Mainz, oder Prof. Dr. Kusber, Jan, Tel. 06131/39-2 28 11 / 3 22 98 12. E-Mail: kusber@uni-mainz.de

Der als gemeinnützig anerkannte Förderverein wurde 1999 von Lehrenden, Studierenden und Geschichtsinteressierten gegründet. Sein Ziel ist die ideelle und finanzielle Förderung der Lehr- und Forschungstätigkeit sowie der Studierenden der Geschichtswissenschaften an der Johannes Gutenberg-Universität u.a. durch die Unterstützung von Vorträgen, Buchbeschaffungen, wissenschaftlichen Projekten, Exkursionen, Publikationen sowie anderen Formen der Verbreitung geschichtswissenschaftlicher Erkenntnisse. Mitglied werden können alle Personen und Institutionen, die die Arbeit des Vereins unterstützen wollen.

**Vorsitzender:** Prof. Dr. Kusber, Jan

### **Gesellschaft der Freunde historisch-ostdeutscher Landes- und Volksforschung in Rheinland-Pfalz e.V.**

Die Gesellschaft fungiert als Trägerverein des „Ludwig Petry-Instituts“. Dieses ist eine Stätte interdisziplinärer Forschung zur Geschichte und Gegenwart der Deutschen aus den Gebieten jenseits von Oder und Neiße und Bayerischem Wald sowie der Beziehungen zu ihren Nachbarn.

**Vorsitzender:** Univ.-Prof. Dr. Fuchs, Konrad (Mainz)

**Geschäftsführendes Vorstandsmitglied:** Univ.-Prof. Dr. Unverricht, Hubert (Mainz)

**Vorstandsmitglied:** Univ.- Prof. Dr. em. Schlau, Wilfried (Friedrichsdorf/Ts.)

**Projektleiter (Wiss. Dir. d. Ludwig Petry-Instituts):** Univ.-Prof. Dr. Menzel, Josef Joachim, Historisches Seminar, Wichernhaus, Schillerstr. 9, 55116 Mainz, Tel. 39-3 01 01/3 01 02, Fax 39-3 01 03

### **Freunde der Mathematik e.V.**

**Postanschrift:** Freunde der Mathematik e.V.,

Fachbereich Mathematik, 55099 Mainz,

Tel. 39-2 22 70 (Dekanat des Fachbereichs)

[freunde@mathematik.uni-mainz.de], <http://www.mathematik.uni-mainz.de/Freunde>

Der Förderverein wurde 1998 gegründet. Ziel ist die Förderung der Wissenschaft und der Forschung sowie des Studiums und der Lehre am Fachbereich Mathematik der Universität. Wir organisieren jährlich einen Informationstag für Schüler und unterstützen den Fachbereich bei der Herausgabe der mathematischen Schülerzeitschrift »Monoid«. Wir dienen als Anlaufstelle bei der Planung von Auslandsaufenthalten und veranstalten Unternehmenspräsentationen, die Studierende über Berufsmöglichkeiten oder Praktika informieren. Unternehmen erhalten über uns Kontakt zu Absolventen. Ehemalige Studierende bleiben über unseren regelmäßigen Infobrief und das jährlich von uns mitorganisierte Sommerfest in Kontakt mit dem Fachbereich.

**Vorsitzende:** Univ.-Prof. Dr. van Straten, Duco, Junges, Michael

### **Mainzer Philosophische Fakultätsgesellschaft e.V.**

**Kontakt:** Univ.-Prof. Dr. Staab, Franz, c/o Historisches Seminar, A II, FB 16, Tel. 39-2 27 75

Die Mainzer Philosophische Fakultätsgesellschaft e.V. fördert die wissenschaftlichen Beziehungen zwischen den Fachrichtungen, die ursprünglich der 1973 aufgelösten Philosophischen Fakultät angehörten; sie dient somit der interdisziplinären und kollegialen Zusammenarbeit in den Geisteswissenschaften. Zu diesem Zweck gibt sie eine Schriftenreihe heraus und veranstaltet Abendgespräche, Vorträge, Kolloquien, Exkursionen, zu denen generell auch Nichtmitglieder als Gäste eingeladen sind.

**Verein zur Pflege des Internationalen Austauschprogramms am Fachbereich Rechtswissenschaft P I A e.V.**

Fachbereich Rechts- und Wirtschaftswissenschaften, Jakob-Welder-Weg 9, 55099 Mainz, Tel. 39-2 42 54, Fax 39-2 38 28,

[PIA@mail.jura.uni-mainz.de]

Der Verein befasst sich mit der Durchführung und Förderung der zahlreichen Austauschaktivitäten der juristischen Abteilung. Ziel ist die Stabilisierung der bestehenden Kontakte mit den bisherigen Partneruniversitäten und die angemessene Erweiterung des Austauschprogramms im Zuge der fortschreitenden europäischen Bildungsunion. Mitglieder können Personen und Institutionen werden, die die Arbeit des Vereins unterstützen wollen.

**Vorsitzender:** Univ.-Prof. Dr.Hepting, Reinhard

**Gesellschaft für Volkskunde in Rheinland-Pfalz e.V.**

Deutsches Institut, FB 13, Welderweg 18, Tel. 39-2 33 64 und 39-2 55 14

Die Gesellschaft für Volkskunde in Rheinland-Pfalz e.V. versteht sich als zentrales Forum zur Koordination volkskundlichen Forschens und Arbeitens in diesem Bundesland und hat ihren Sitz am Deutschen Institut, Abteilung Kulturanthropologie/Volkskunde, der Johannes Gutenberg-Universität in Mainz.

**Vorstand:** Dr. Roeb, Frank

**Wiss. Beirat:** Dr. Grasmück, Gisela

## Studentische Vereinigungen

### **AEGEE Mainz/Wiesbaden e.V.**

**Association des Etats Généraux des Etudiants de l'Europe**

**Büroanschrift:**

AEGEE Mainz/Wiesbaden

Mainzer Kolleg

Leibnitz-Haus, EG 03

Jakob-Welder-Weg 16

55128 Mainz

Telefon: (0 61 31) 39-2 39 83

E-Mail: [mainz@aegee.org](mailto:mainz@aegee.org)

[www.aegee-mainz.org](http://www.aegee-mainz.org)

[www.aegee.org](http://www.aegee.org) (Dachverband)

AEGEE Europe ist die größte interdisziplinäre Studenteninitiative Europas – politisch, finanziell und konfessionell unabhängig. Sie wurde 1985 in Paris gegründet, und hat seit 1992 ihren Sitz in Brüssel. Sie zählt heute ca. 20.000 Mitglieder und ist organisiert in 271 lokalen „Antennen“ in 44 Ländern Europas. AEGEE will durch sein breit gefächertes Angebot gemeinsamer Aktivitäten, ca. 200 Veranstaltungen pro Jahr, die studentische Zusammenarbeit in einem zusammenwachsenden Europa vorantreiben. Angesprochen werden Themen, die junge Menschen bewegen: Bildung und Politik, Demokratisierung und Menschenrechte, Wirtschaft, Medien und Kultur.

AEGEE Mainz/Wiesbaden wurde 1988 durch Studenten der Johannes Gutenberg-Universität gegründet und zählt derzeit 33 Mitglieder. Der Verein organisiert Veranstaltungen im Großraum Mainz und vermittelt die Teilnahme an einer Vielzahl europäischer Events. Highlight jeden Jahres sind die Summer Universities, die von Juni-Oktober jedem Studenten europaweit die Möglichkeit bieten, Land, Leute, Kultur und Sprache zu erleben. In Zusammenarbeit mit dem Akademischen Auslandsamt wird ausländischen Studenten, insbesondere ERASMUS-Studenten und Erstsemestern Hilfestellung zur schnellen Eingewöhnung in Mainz angeboten. 1992 wurde AEGEE Mainz/Wiesbaden mit dem Jugend-Europapreis des Landes Rheinland-Pfalz ausgezeichnet.

Stammtisch: immer dienstags (ungerade Kalenderwoche) in der KHG-Bar ab 21 Uhr

Vorsitzende: Anja Schuster

### **berater e.V.**

Universität, Haus Recht und Wirtschaft, 55099 Mainz, Tel. 39-2 08 78,

[[kontakt@berater-mainz.de](mailto:kontakt@berater-mainz.de)] <http://www.berater-mainz.de>

Ziel der studentischen Unternehmensberatung berater e.V. ist es, engagierten Studenten aller Fachbereiche eine Plattform zu schaffen, um ihr aktuelles theoretisches Wissen durch Projektarbeit in den Dienst von Unternehmen zu stellen.

Theoretisches Wissen allein reicht nicht mehr für einen erfolgreichen Berufseinstieg aus. Daher sind Erfahrungen, Zusatz- und Schlüsselqualifikationen bis hin zu den sogenannten »Soft Skills« wie Teamfähigkeit oder Kreativität und Kontakte nötig, um die beruflichen Einstiegschancen zu verbessern.

berater e.V. bietet Studenten aller Fachbereiche die Chance, sich in den verschiedenen Ressorts unseres Vereins zu engagieren. Sie können dadurch praktische Erfahrungen sammeln und bei der Zusammenarbeit mit anderen Studenten sozialen Kompetenzen entwickeln.

Durch die Bildung zeitlich begrenzter Projektteams, die sich aus Studenten unterschiedlicher Studiengänge zusammensetzen, weist die Beratung eine äußerst leistungsfähige und interdisziplinäre Struktur auf.

Ein wesentliches Instrument, um den Wissenstransfer zwischen Universität und Wirtschaft zu realisieren, stellt die Workshop-Reihe dar.

## **communicate! e.V. -**

Die Studenteninitiative für Werbung und PR

Johannes Gutenberg-Universität Mainz, Colonel-Kleinmann-Weg 2, SBII, 55128 Mainz,  
[www.communicate-mainz.de](http://www.communicate-mainz.de)

communicate! bringt Leben in den manchmal trockenen Studienalltag. Die Vereinigung ergänzt das Studienangebot um spannende und praxisnahe Angebote wie Vorträge von Praktikern aus Werbung und PR, Workshops oder Praktikervermittlungen. Vor allem wenden sich communicate dabei an Studierende, die sich für die Berufsfelder Werbung und PR interessieren. Dabei soll jeder „hautnah“ erfahren können: Welche Möglichkeiten gibt es überhaupt, im Bereich Werbung oder PR zu arbeiten? Ist das wirklich ein Beruf, der mir Spaß macht? Wie kann ich Kontakte zu Unternehmen knüpfen? Communicate! e.V. heißt jeden willkommen, der sich für Werbung und PR interessiert. Die Mitglieder sind in erster Linie Studierende der Studiengänge Publizistik und BWL, eine Beschränkung auf diese Fächer gibt es natürlich nicht. Auch Firmen können sog. außerordentliche Mitglieder werden, wenn sie die Arbeit von communicate unterstützen möchten.

Die aktuellen Sprechzeiten und Ansprechpartner können der Homepage [www.communicate-mainz.de](http://www.communicate-mainz.de) entnommen werden.

## **ELSA-Mainz e.V.**

Postanschrift: Johannes Gutenberg-Universität Mainz, 55099 Mainz, Tel. 39-2 20 08,  
Fax 39-2 30 96, [[elsa.mainz@gmx.de](mailto:elsa.mainz@gmx.de)]

oder [[elsa@jura1.jura.uni-mainz.de](mailto:elsa@jura1.jura.uni-mainz.de)]

<http://radbruch.jura.uni-mainz.de/studgruppen/elsa>

Besucheranschrift: RW I Welderweg 9, Zi. 03-209

The European Law Students' Association (elsa) wurde 1981 von Jura-Studierenden gegründet und ist mittlerweile an 180 Universitäten in 41 europäischen Ländern vertreten. Die Organisation ist politisch neutral und unabhängig. Ziel ist es, den Dialog angehender Juristinnen und Juristen in Europa zu fördern.

ELSA-Mainz e.V. wurde 1991 gegründet. Der Verein veranstaltet Seminare und Konferenzen zu aktuellen Themen, die im Zusammenhang mit Rechtsfragen stehen, organisiert Vorträge und Exkursionen sowie bilateralen Studienaustausch. Mitgliedern können über STEP – Student Trainee Exchange Programm – Praktikumsplätze im Ausland vermittelt werden. Zu unseren Veranstaltungen zählen außerdem sog. »Moot-Courts« (simulierte Gerichtsverhandlungen) sowie gesellschaftliche Veranstaltungen. ELSA-Mainz e.V. zählt derzeit über 170 Mitglieder.

Präsident: Kilian, Tobias

Vizepräsidentin: Fay, Julia

Beirat: Univ.- Prof. Dr. Hepting, R., Univ.-Prof. Dr. Huber, P., Univ.-Prof. Dr. Hufen, F., Univ.-Prof. Dr. Krümpelmann, J., Univ.-Prof. Dr. Laubinger, H.-W., Univ.- Prof. Dr. Lücke, J., LL.M., Univ.-Prof. Dr. Perron, W., Univ.-Prof. Dr. Rudolf, W., Univ.- Prof. Dr. Teichmann, A., Univ.-Prof. Dr. Trzask, C.

### **Projekt Geist & Wirtschaft e.V.**

Die studentische Arbeitsmarktinitiative *und* Kontaktadresse für Unternehmen an der Johannes Gutenberg-Universität Mainz

Jakob-Welder-Weg 30, 55128 Mainz, Tel. 39-2 01 07, Fax 248 600, <http://www.pgw-mainz.de>

Aufgabe der studentischen Arbeitsmarktinitiative Projekt Geist & Wirtschaft e.V. ist es, Unternehmen und Studierende zu einem möglichst frühen Zeitpunkt zusammenzubringen, die Kommunikation zu fördern und Absolventen auf den Berufseinstieg vorzubereiten. Der Kontakt dient beiden Seiten: Zum einen unterstützt Projekt Geist & Wirtschaft e.V. damit die Suche von Unternehmen nach „High Potentials“, zum anderen informiert Projekt Geist & Wirtschaft e.V. durch sein umfangreiches, praxisbezogenes Seminarprogramm Studierende über Berufsperspektiven und -anforderungen. In der semesterbegleitenden Vortragsreihe mit wechselnden Schwerpunkten können sich Unternehmen präsentieren und Studierende potentielle Arbeitgeber kennen lernen.

Durch die offene Organisationsstruktur können die Mitglieder des Vereins in diversen Teams erste Erfahrungen im Projektmanagement sammeln.

**Geschäftsführer:** Solloch, Conrad, [[conrad.solloch@pgw-mainz.de](mailto:conrad.solloch@pgw-mainz.de)]

Weitere Ansprechpartner und Projektleiter unter: [www.pgw-mainz.de](http://www.pgw-mainz.de)

### **Die Union albanischer Studierender und deren Freunde e. V.**

Die Union albanischer Studierender und deren Freunde e. V. ist ein studentischer partei-politisch unabhängiger Verein. Ziel des Vereins ist es, (a) albanische Studierende beratend und nach Möglichkeit auch finanziell zu unterstützen und (b) zugleich ein Forum des interkulturellen Dialogs zwischen albanischen Studierenden und denen anderer Nationalitäten und Kulturen zu schaffen und zu fördern.

E-MAIL: [Albaunion@hotmail.com](mailto:Albaunion@hotmail.com); Tel. 06131/384004

*Wir ordern für Sie  
Sach- und Fachliteratur des In- und Auslandes*

**Claudius-Buchhandlung KROSS & Co.**

**55116 MAINZ**

**Vordere Präsenzgasse 4** (gegenüber Karstadt/Deutsche Bank)

**Postfach 2709 (PLZ 55017)**

**FAX/TEL.: 0 61 31 / 22 83 58 • E-Mail: [Claudius-Buchhandlung@t-online.de](mailto:Claudius-Buchhandlung@t-online.de)**

# Studierendenstatistiken

## Fächerstatistiken

Die Angaben beziehen sich jeweils auf den ersten Studiengang.

**A-Fach:** im Diplomstudiengang: Hauptfach;  
im Magister-/Promotionsstudiengang: Hauptfach bzw. 1. Hauptfach;  
im Lehramtsstudiengang: 1. Fach.

**B-Fach:** im Magister-/Promotionsstudiengang: 2. Hauptfach oder 1. Nebenfach;  
im Lehramtsstudiengang: 2. Fach.

**C-Fach:** im Magister-/Promotionsstudiengang: 2. Nebenfach;  
im Lehramtsstudiengang: weiteres Fach.

Stand der Daten: Juni 2004

Studiengang	A-Fach 1. Fachsem.	Gesamt	B-Fach Gesamt	C-Fach Gesamt
<b>01 - KATHOLISCHE THEOLOGIE</b>	<b>19</b>	<b>219</b>	<b>171</b>	<b>27</b>
Katholische Theologie - Religionslehre	19	219	171	27
<b>02 - EVANGELISCHE THEOLOGIE</b>	<b>22</b>	<b>216</b>	<b>112</b>	<b>24</b>
Evangelische Theologie - Religionslehre	22	216	112	24
<b>03 - RECHTS- UND WIRTSCHAFTSWISSENSCHAFTEN</b>	<b>433</b>	<b>5.906</b>	<b>1.092</b>	<b>1.091</b>
Betriebswirtschaftslehre	90	1.544	490	280
Business Administration		45		
Medienrecht		46		
Rechtswissenschaft	244	2.876	385	598
Volkswirtschaftslehre	70	978	157	129
Wirtschaftspädagogik	29	417	60	84
<b>04 - MEDIZIN</b>	<b>245</b>	<b>3.519</b>		<b>1</b>
Medizin	193	2.826		1
Zahnmedizin	52	693		
<b>11 - PHILOSOPHIE/PÄDAGOGIK</b>	<b>215</b>	<b>1.778</b>	<b>975</b>	<b>707</b>
Philosophie	136	629	676	399
Pädagogik	79	1.149	299	308
<b>12 - SOZIALWISSENSCHAFTEN</b>	<b>587</b>	<b>4.264</b>	<b>2.277</b>	<b>1.403</b>
Afrikanische Philologie	7	35	67	29
Ethnologie	56	361	323	258
Journalismus		40		
Journalistik		14		
Medienmanagement Diplomstudiengang	27	82		
Politische Wissenschaften	55	1.120	593	378
Psychologie		545	111	119
Psychologische Psychotherapie	3	62		
Publizistik	18	674	213	134
Sozialkunde	12	108	294	4
Soziologie	409	1.223	676	481
<b>13 - PHILOLOGIE I</b>	<b>154</b>	<b>2.662</b>	<b>1.695</b>	<b>736</b>
Allgemeine u. Vergleichende Literaturwissenschaft	15	248	253	184
Deutsche Philologie / Deutsch	103	1.677	975	255
Filmwissenschaft	8	328	111	78
Kulturanthropologie	8	192	237	160
Mediendramaturgie		34		
Theaterwissenschaft	20	183	119	59



<b>14 - PHILOLOGIE II</b>	<b>334</b>	<b>1.870</b>	<b>1.535</b>	<b>594</b>
Allgemeine Sprachwiss.	37	119	111	76
Amerikanistik	70	487	358	176
Anglistik / Englisch	185	1.023	830	191
Englische Sprachwissenschaft	29	115	117	65
Iranistik		3	2	
Vergleichende Sprachwissenschaften	13	123	117	86
<b>15 - PHILOLOGIE III</b>	<b>405</b>	<b>2.091</b>	<b>2.306</b>	<b>1.091</b>
Alt-Orientalistik	4	13	26	21
Christliche Archäologie u. Byzantinische Kunstgeschichte	4	14	50	64
Französisch	24	246	201	1
Griechische Philologie / Griechisch	5	20	31	13
Indologie	7	38	38	21
Islamische Philologie	5	28	57	39
Islamkunde	7	35	55	23
Italienisch	6	29	29	1
Klassische Archäologie	44	122	144	96
Kunstgeschichte	129	572	397	234
Lateinische Philologie / Latein	9	64	108	18
Polnisch		1		1
Portugiesisch		3	1	
Romanische Philologie	95	525	750	399
Russisch/Russische Sprach- und Gesellschaftskunde	1	14	12	
Semitistik	2	12	9	9
Slawische Philologie	27	156	157	94
Spanisch	7	67	144	
Turkologie	12	27	21	20
Ägyptologie	17	105	76	37
<b>16 - GESCHICHTSWISSENSCHAFT</b>	<b>165</b>	<b>1.487</b>	<b>1.407</b>	<b>658</b>
Alte Geschichte	19	83	169	87
Buchwissenschaft	16	306	228	166
Byzantinistik	6	10	24	15
Geschichte	37	218	381	3
Geschichtliche Hilfswissenschaften		1	3	2
Mittlere und neuere Geschichte	44	478	363	224
Musikwissenschaft	22	240	112	57
Osteuropäische Geschichte	9	49	55	35
Vor- und Frühgeschichte	12	102	72	69
<b>17 - MATHEMATIK UND INFORMATIK</b>	<b>238</b>	<b>1.146</b>	<b>329</b>	<b>83</b>
Geschichte der Naturwissenschaften		1	1	2
Informatik		160	118	55
Mathematik	238	985	210	26
<b>18 - PHYSIK</b>	<b>149</b>	<b>864</b>	<b>119</b>	<b>13</b>
Meteorologie	48	161		
Physik	101	703	119	13
<b>19 - CHEMIE UND PHARMAZIE</b>	<b>267</b>	<b>1.766</b>	<b>92</b>	<b>9</b>
Biomedizinische Chemie	103	279		
Chemie	114	911	92	8
Chemistry of Materials		11		
Pharmazie	50	565		1
<b>21 - BIOLOGIE</b>	<b>206</b>	<b>1.773</b>	<b>210</b>	<b>81</b>
Anthropologie	16	157	68	55
Biologie	171	1.555	142	26
Molekulare Biologie	19	61		
<b>22 - GEOWISSENSCHAFTEN</b>	<b>207</b>	<b>1.245</b>	<b>542</b>	<b>122</b>
Geographie	158	940	525	96
Geologie / Paläontologie	41	260	15	20
Mineralogie	8	45	2	6

<b>23 - ANGEW. SPRACH-UND KULTURWISSENSCHAFT</b>	<b>43</b>	<b>2.157</b>	<b>2.053</b>	<b>759</b>
Allgemeine Sprachwiss.		4	5	8
Allgemeine Translationswissenschaft		4	1	
Allgemeine und Angewandte Sprachwissenschaft		1	1	
Amerikanistik		8	1	
Anglistik / Englisch	1	640	698	133
Anglophonie		1		
Arabistik	1	17	31	19
Chinesisch		22	33	5
Deutsch als Fremdsprache	30	877	2	
Deutsche Philologie / Deutsch		14	1	
Finno-Ugristik				8
Französisch		199	360	103
Italienisch	4	120	264	175
Neugriechisch / Neogräzistik	3	24	16	9
Niederländisch	1	2	88	48
Polnisch	1	33	34	6
Portugiesisch		35	48	30
Romanische Philologie	1	1		
Russisch/Russische Sprach- und Gesellschaftskunde	1	50	91	28
Sinologie			1	
Spanisch		105	378	187
<b>24 - AKADEMIE FÜR BILDENDE KÜNSTE</b>	<b>21</b>	<b>223</b>	<b>7</b>	<b>1</b>
Bildende Kunst	11	126	7	
Freie Bildende Kunst	10	97		1
<b>25 - MUSIK</b>	<b>22</b>	<b>381</b>	<b>13</b>	
Gesang (Lied / Oratorium)	1	17		
Jazz + Pop. Musik	1	10		
Kirchenmusik (kath.)		20		
Konzert	4	16		
Liedbegleitung	3	5		
Musical Arts		27		
Musikerziehung	8	227	13	
Musiklehrer Gesang	1	5		
Musiklehrer Jazz + Pop.	1	5		
Orchestermusik	2	44		
Voice	1	5		
<b>26 - SPORT</b>	<b>68</b>	<b>962</b>	<b>224</b>	<b>42</b>
Sport	27	456	157	
Sportwissenschaft	41	506	67	42
Studienkolleg / Deutschkurs	143	305		
Deutschkurs (für Studienbewerber)	92	189		
Studienkolleg	51	116		
<b>ALLE FÄCHER</b>	<b>3.943</b>	<b>34.834</b>	<b>15.159</b>	<b>7442</b>

## Ausländische Studierende

(Stand Juni 2004)

Hinweis: Aus Datenschutzgründen können Studierenden-Zahlen unter fünf Personen eines Staates nicht genau aufgeführt werden. In diesen Fällen steht die Angabe „<5“

<b>Afrika</b> .....	<b>.580</b>	Brasilien .....	.53
Ägypten .....	.39	Chile .....	.7
Algerien .....	.17	Costa Rica .....	< 5
Äquatorialguinea .....	< 5	Dominikanische Republik .....	< 5
Äthiopien .....	< 5	Ecuador .....	.9
Benin .....	< 5	Guatemala .....	< 5
Burkina Faso .....	< 5	Kanada .....	.8
Côte d'Ivoire .....	< 5	Kolumbien .....	.53
Eritrea .....	< 5	Kuba .....	< 5
Gabun .....	< 5	Mexiko .....	.11
Ghana .....	.6	Paraguay .....	< 5
Guinea .....	< 5	Peru .....	.34
Kamerun .....	.89	Venezuela .....	.9
Kenia .....	.8	Vereinigte Staaten von Amerika (USA) .....	.71
Kongo, Dem. Republik .....	.12		
Kongo, Republik .....	< 5	<b>Asien</b> .....	<b>1089</b>
Lesotho .....	< 5	Afghanistan .....	.13
Libyen .....	< 5	Armenien .....	.8
Madagaskar .....	< 5	Aserbaidshjan .....	.6
Mali .....	< 5	Bangladesch .....	< 5
Marokko .....	.268	China .....	.343
Mauretanien .....	< 5	Georgien .....	.84
Nigeria .....	.15	Indien, einschl. Sikkim und Gôa .....	.37
Ruanda .....	< 5	Indonesien, einschl. Irian Jaya .....	.22
Senegal .....	.28	Irak .....	.5
Sierra Leone .....	< 5	Iran, Islamische Republik .....	.116
Sudan .....	.16	Israel .....	.52
Südafrika .....	< 5	Japan .....	.39
Tansania, Vereinigte Republik .....	< 5	Jemen .....	< 5
Togo .....	.16	Jordanien .....	.36
Tunesien .....	.24	Kasachstan .....	.17
Uganda .....	< 5	Kirgisistan .....	.12
		Korea, Dem. Republik (Süd-Korea) .....	.145
<b>Amerika</b> .....	<b>.293</b>	Korea, Dem. Volksrepublik (Nord-Korea) .....	.5
Argentinien .....	.17	Laos, Dem. Volksrepublik .....	< 5
Belize .....	.5	Libanon .....	.8
Bolivien .....	.7	Mongolei .....	.12

Myanmar .....	< 5	Litauen .....	38
Nepal .....	< 5	Luxemburg .....	19
Pakistan .....	6	Mazedonien, ehem. jugoslawische Republik .....	6
Philippinen .....	< 5	Moldau, Republik (Moldawien) .....	15
Saudi-Arabien .....	< 5	Monaco .....	< 5
Singapur .....	< 5	Niederlande .....	33
Sri Lanka .....	< 5	Norwegen .....	11
Syrien, Arabische Republik .....	34	Österreich .....	67
Taiwan .....	30	Polen .....	440
Thailand .....	11	Portugal .....	58
Tibet, zu Volksrepublik China .....	< 5	Rumänien .....	70
Turkmenistan .....	< 5	Russische Föderation, auch Russland .....	203
Usbekistan .....	5	Schweden .....	19
Vietnam .....	14	Schweiz .....	15
übriges Asien .....	6	Serbien und Montenegro .....	53
<b>Australien</b> .....	<b>&lt; 5</b>	Slowakei .....	18
Neuseeland .....	< 5	Slowenien .....	10
<b>Europa</b> .....	<b>3044</b>	Spanien .....	172
Albanien .....	19	Tschechische Republik .....	38
Belgien .....	8	Türkei .....	391
Bosnien und Herzegowina .....	36	Ukraine .....	181
Bulgarien .....	194	Ungarn .....	46
Dänemark und Färöer .....	5	Vatikanstadt .....	< 5
Estland .....	21	Vereinigtes Königreich (Großbritannien u. Nordirl.) .....	54
Finnland .....	21	Weißrussland (Belarus) .....	50
Frankreich .....	188	Zypern .....	12
Griechenland .....	190	<b>ohne Erdteil</b> .....	<b>33</b>
Irland (ohne Nordirland) .....	10	Ohne Angabe .....	< 5
Island .....	< 5	Staatenlos .....	5
Italien .....	207	Ungeklärt .....	24
Kroatien .....	97	<b>Gesamtanzahl</b> .....	<b>5.041</b>
Lettland .....	25		

# Termine, Fristen, Schulferien

## Zeittafel für das Wintersemester 2004/05 (1. Oktober 2004 bis 31. März 2005)

### Vorlesungszeit

Vorlesungsbeginn: .....	Mo, 25. Oktober 2004
Klinik: .....	Mo, 25. Oktober 2004
Vorlesungsende: .....	Sa, 19. Februar 2005
Klinik: .....	Sa, 19. Februar 2005

### Vorlesungsfreie Zeiten

Allerheiligen: .....	Mo, 1. November 2004
Weihnachtsferien: .....	Mo, 20. Dezember 2004, bis Sa, 1. Januar 2005
Rosenmontag: .....	Mo, 7. Februar 2005

### Fristen (Änderungen vorbehalten)

Bewerbungsfristen in universitätsintern

zulassungsbeschränkten Studiengängen: .... 1. Juni 2004 bis 15. Juli 2004

*(eine Verlängerung ist nicht möglich)*

in zulassungsfreien Studiengängen: .... 1. Juni 2004 bis voraussichtlich 1. September 2004

*In zulassungsfreien Studiengängen ist in begründeten Einzelfällen eine Verlängerung der Bewerbungsfrist auf schriftlichen Antrag bis zum 22. Oktober 2004 möglich*

Bewerbungsfrist für Gasthörer: .... 1. September bis 31. Oktober 2004

Einschreibefrist: .... wird mit dem Zulassungsbescheid mitgeteilt

Rückmelde- und Beurlaubungsfrist: .... wird auf dem Rückmeldebogen (Studienbescheinigungen für das Sommersemester 2004) mitgeteilt

### Studienberatung

Studieneinführungsveranstaltungen der Fachbereiche für Studienanfänger/innen,

Fach- und Hochschulortwechsler/innen: .... Mo, 18. Oktober bis Fr, 22. Oktober 2004

Studienfachberatung der Fachbereiche: .... bitte die jeweiligen Ankündigungen beachten

### Medizin

Praktisches Jahr (3. klinischer Studienabschnitt = 48 Wochen) an den Akademischen

Lehrkrankenhäusern (Herbsttermin): .... Mo, 25. Oktober 2004 bis Sa, 24. September 2005

1. Trimester (1.-16. Woche): .... Mo, 25. Oktober 2004, bis Sa, 12. Februar 2005

2. Trimester (17.-32. Woche): .... Mo, 14. Februar 2005, bis Sa, 4. Juni 2005

3. Trimester (33.-48. Woche): .... Mo, 6. Juni 2005, bis Sa, 24. September 2005

## **Zeittafel für das Sommersemester 2005 (1. April 2005 bis 30. September 2005)**

### **Vorlesungszeit**

Vorlesungsbeginn: .....	Mo, 25. April 2005
Klinik: .....	Mo, 25. April 2005
Germersheim: .....	Mo, 11. April 2005
Vorlesungsende: .....	Sa, 30. Juli 2005
Klinik: .....	Sa, 30. Juli 2005
Germersheim: .....	Sa, 16. Juli 2005

### **Vorlesungsfreie Zeiten**

Himmelfahrt: .....	Do, 5. Mai 2005
Pfingstferien: .....	Mo, 16. Mai, bis Sa, 21. Mai 2005
Fronleichnam: .....	Do, 26. Mai 2005

### **Fristen**

Bewerbungsfristen für universitätsintern

zulassungsbeschränkte Studiengänge: ..... 1. Dezember 2004 bis 15. Januar 2005  
 ..... (eine Verlängerung ist nicht möglich)

in zulassungsfreien Studiengängen: ..... 1. Dezember 2004 bis 1. März 2005

*In zulassungsfreien Studiengängen ist in begründeten Einzelfällen eine Verlängerung der Bewerbungsfrist auf schriftlichen Antrag bis zum 22. April 2005 möglich.*

*Die genannten Bewerbungsfristen gelten auch für Bewerberinnen und Bewerber aus Rheinland-Pfalz mit vorgezogenem Abitur; das Abiturzeugnis ist bis zum 4. Werktag im April (6. April 2005) nachzureichen.*

Bewerbungsfrist für Gasthörer/innen: ..... 30. April 2005

Einschreibefrist: ..... wird mit dem Zulassungsbescheid mitgeteilt

Rückmelde- und Beurlaubungsfrist: ..... wird auf dem Rückmeldebogen (Studienbescheinigungen für das Wintersemester 2004/05) mitgeteilt

### **Studienberatung**

Studieneinführungsveranstaltungen der Fachbereiche für Studienanfänger/innen,

Fach- und Hochschulortwechsler/innen: ..... Mo, 18. April bis Fr, 22. April 2005

Studienfachberatung der Fachbereiche: ..... bitte die jeweiligen Ankündigungen beachten

**Vorlesungszeiten  
(LHPK-Beschluss vom 30. Mai 2000 und vom 28. April 2003)**

Wintersemester 2004/05 ..... vom 25.10.2004 bis 19.02.2005

Sommersemester 2005 ..... vom 25.04.2005 bis 30. 07.2005

Wintersemester 2005/06 ..... vom 24.10.2005 bis 18.02.2006

**Ferientermine Rheinland-Pfalz  
Schuljahr 2004/05**

Herbst ..... 18. Oktober bis 29. Oktober 2004

Weihnachten ..... 22. Dezember 2004 bis 7. Januar 2005

Ostern ..... 21. März bis 1. April 2005

Sommer ..... 25. Juli bis 2. September 2005

# Informationen zum Studium

## Studiengänge und -abschlüsse

### Grundständige Studiengänge

Studienfach	Bachelor	Diplom	Magister	Staats- examen	Staatsexamen Lehramt an Gymnasien <sup>1</sup>	Inter- nationaler Studien- gang <sup>2</sup>
Afrikanische Philologie			☺			
Ägyptologie			☺			
Altorientalistik			☺			
Amerikanistik			🏛️ engl			Ⓜ
Anglistik			🏛️ engl			Ⓜ
Anthropologie			🏛️			
Archäologie	☺					
Archäologie, Christliche u. Byzant. Kunstgeschichte			☺			
Archäologie, Klassische			☺			
Betriebswirtschaftslehre		◆	🏛️ ☐/☐			Ⓜ
Biologie		◆	🏛️ ☐		🏛️	
Biologie, Molekulare	🏛️ ⚙️					
Buchwissenschaft			🏛️			
Byzantinistik			☺			
Chemie		☺	☺ ☐/☐		☺	
Chemie, Biomedizinische		☺				
Deutsch / Deutsche Philologie			🏛️		🏛️	Ⓜ
Dolmetschen		3				
Englisch					🏛️ engl	Ⓜ
Englische Sprachwissenschaft			🏛️ engl			Ⓜ
Ethnologie			☺			
Evang. Theologie / Religionslehre		☺	☺ ☐		☺	
Filmwissenschaft			🏛️			
Französisch / Roman. Philologie			☺		☺	Ⓜ
Geographie		🏛️	🏛️		🏛️	
Geologie / Paläontologie		☺ ❄️ *	☺ ☐			
Gesang		✓				
Geschichte					☺	Ⓜ
Geschichte, Alte			☺			
Geschichte, Mittlere und Neuere			☺			Ⓜ
Geschichte, Osteuropäische			☺			
Geschichte, Vor- und Früh-			☺			
Griechisch / Griechische Philologie			☺		☺	



Studienfach	Bachelor	Diplom	Magister	Staats- examen	Staatsexamen Lehramt an Gymnasien 1	Inter- nationaler Studien- gang 2
Indologie			☺			
Informatik	☺ *		☺ ☐/☐		☺ Erw	
Islamkunde			☺			
Islamische Philologie			☺			
Italienisch / Roman. Philologie			☺		☺	ⓕ
Jazz und Populärmusik		✓				
Kath. Theologie / Religionslehre		☺	☺ ☐/☐		☺	
Kirchenmusik (B-Examen)		✓				
Kulturanthropologie / Volkskunde			🏠			
Kunst, (Freie) Bildende		✓			✓	
Kunstgeschichte			☺			ⓕ
Latein/ Lateinische Philologie			☺		☺	ⓕ
Literaturwissenschaft, Allgemeine u. Vergleichende			🏠			ⓕ
Mathematik		☺	☺ ☐/☐		☺	
Mediendramaturgie		🏠 4				
Medienmanagement		🏠 ⚙️				
Medizin				◆		
Meteorologie		☺				
Mineralogie		☺ * *	☺ ☐			
Musik	✓ * engl	✓			✓	5
Musiklehrer/in Gesang		✓				
Musiklehrer/in Jazz u. Populärmusik		✓				
Musikwissenschaft			☺			ⓕ
Orchestermusik		✓				
Pädagogik		🏠	🏠			
Pharmazie				◆		
Philosophie			☺		☺	ⓕ
Physik		☺	☺ ☐/☐		☺	
Politikwissenschaft			🏠			
Polnisch / Slavische Philologie			☺		☺ Erw	
Portugiesisch / Roman. Philologie			☺		☺ Erw	ⓕ
Psychologie		◆ *	🏠 ☐			
Publizistik			🏠			
Rechtswissenschaft			🏠 ☐	🏠		ⓕ §
Russisch / Slavische Philologie			☺		☺	ⓕ
Semitistik			☺			
Serbisch/Kroatisch/Slav. Philologie			☺			
Sozialkunde					🏠	

Studienfach	Bachelor	Diplom	Magister	Staats- examen	Staatsexamen Lehramt an Gymnasien 1	Inter- nationaler Studien- gang 2
Soziologie		⌄	⌄			Ⓢ
Spanisch / Roman. Philologie			☺		☺	Ⓢ
Sport / Sportwissenschaft		✓	✓		✓	
Sprachwissenschaft, Allgemeine			⌄			
Sprachwissenschaft, Vergleichende			⌄			
Theaterwissenschaft			⌄			
Tschechisch/Slavische Philologie			☺			
Turkologie			☺			
Übersetzen		3				
Volkswirtschaftslehre		⌄	⌄ □/□			Ⓢ
Wirtschaftspädagogik		⌄	⌄ □			
Zahnmedizin				◆		

## Masterstudiengänge und weiterführende Studiengänge

Die folgenden Studiengänge setzen einen ersten Hochschulabschluss voraus.

Studiengang	Abschluss	Zulassungsmodus	Internationaler Studiengang
Biomedizin	Master	⊕ ✱	engl.
Dt. Recht für im Ausland graduierte Juristen	Magister Legum (LL.M)	☺	
Epidemiologie	Master of Science	⊕ \$ ↵ ∞	7
Executive Master of Business Administration	Master	⊕ ✱ \$ ↵ ∞	USA CN
Journalismus	Master	✓ ✱	
Katholische Theologie	Lizentiat	☺	
Kirchenmusik	A-Examen	✓	
Konferenzdolmetschen	Master	⊕ ✱	
Konzertexamen	Prüfungsurkunde	✓	
Liedbegleitung/Korrepetition	Diplom	✓	
Medienrecht	Master	⊕ ✱ \$ ↵ ∞	
Performance and Media Studies	Dr. phil	⊕ 6	engl.
Psychologische Psychotherapie	Staatsexamen	⊕ ✱ \$ ↵ ∞	
Voice	Master of Musical Arts	✓	

## Informationen zu weiteren Möglichkeiten wissenschaftlicher Weiterbildung an der Universität Mainz erhalten Sie beim Zentrum für Wissenschaftliche Weiterbildung

Homepage: [www.zww.uni-mainz.de](http://www.zww.uni-mainz.de)

Postanschrift: Johannes Gutenberg-Universität Mainz, 55099 Mainz

Besucheradresse: Forum universitatis, Eingang 1, Zi. 02-203

Tel. +49 (0) 6131-39-22133, Fax. +49 (0) 6131-39-24714

E-Mail: [zww@verwaltung.uni-mainz.de](mailto:zww@verwaltung.uni-mainz.de)

Sprechzeiten: Mo, Do, Fr 9:30-11:00 Uhr sowie nach telefonischer Vereinbarung

### Legende:

- ☺ Zulassungsfreies Studienfach
- 🏠 Universitätsintern zulassungsbeschränktes Studienfach
- ◆ Bundesweit zulassungsbeschränktes Studienfach
- ✓ Zulassung nur nach bestandener Eignungsprüfung
- ⊕ Studiengang mit besonderem Bewerbungsverfahren
- ☐/☑ Als Nebenfach (im Magister-Studiengang mit einem Hauptfach und zwei Nebenfächern) oder als 2. Hauptfach (im Magister-Studiengang mit zwei Hauptfächern) möglich.
- ☐ Im Magisterstudiengang nur als Magister-Nebenfach möglich
- Erw Nur als Erweiterungsfach; in Polnisch und Portugiesisch kein Referendariat in Rheinland-Pfalz möglich
- ❁ Studienbeginn nur zum Wintersemester möglich
- ❁\* Studienbeginn zum Wintersemester empfohlen
- ⚙ Studienbeginn nur zum Sommersemester möglich
- § Magister des deutschen und ausländischen Rechts; kann nach dem 4. Semester im Staatsexamenstudiengang Jura aufgenommen werden
- Ⓢ Studienfach kann in einem Deutsch-Französischen Studiengang mit Doppelabschluss studiert werden. Informationen dazu erhalten Sie für die Geisteswissenschaften beim Dijonbüro (Tel. 06131/ 39-24422, Homepage: [www.uni-mainz.de/~dijon](http://www.uni-mainz.de/~dijon)), für die Rechtswissenschaft beim Auslandsbüro Jura (Tel. 06131/ 39-22074, Homepage: <http://radbruch.jura.uni-mainz.de>) und für die Wirtschaftswissenschaften beim Lehrstuhl Marketing (Tel. 06131/ 39-22227, Homepage: [www.marketing-mainz.de](http://www.marketing-mainz.de)).
- Ⓢ In Zusammenarbeit mit der Dongbei University of Finance and Economics, Dalian, China
- 🇺🇸 In Zusammenarbeit mit der University of Texas in Austin
- engl. Unterrichtssprache (teilweise) Englisch
- ⌚ Teilzeitstudium möglich
- 👉 Zulassung nur nach entsprechender Berufstätigkeit
- \$ Gebührenpflichtig
- 1 Ausländer/-innen ohne deutsche Hochschulzugangsberechtigung (Abitur) wird vor der Wahl eines Lehramtsstudiums eine Beratung bei der Abteilung Internationales Incoming empfohlen.
- 2 Auslandsaufenthalte sind in jedem Studiengang möglich.
- 3 Die Fächer Deutsch als Fremdsprache, Englisch, Französisch und Spanisch sind universitätsintern zulassungsbeschränkt; Studienbeginn nur zum Wintersemester möglich. Die Fächer Arabisch, Italienisch, Neugriechisch, Niederländisch, Polnisch, Portugiesisch, Russisch sind zulassungsfrei; Studienbeginn zum Wintersemester empfohlen. Bewerbung über das Studierendensekretariat des Fachbereiches 23 in Gernersheim. Bewerbungsfrist für das SoSe: 15.1., für das WS: 15.7. In begründeten Einzelfällen ist eine Bewerbung für zulassungsfreie Studiengänge noch bis Vorlesungsbeginn möglich.
- 4 Studienbeginn nur alle 2 Jahre zum Wintersemester. Nächster Beginn: WS 2005/06
- 5 Internationaler Bachelor-Studiengang. Unterrichtssprachen: Deutsch und Englisch
- 6 Internationales PHD-Programm, nächster Programmbeginn: WS 2005/06
- 7 Die Integration des Studiengangs in ein europäisches Netzwerk ermöglicht eine internationale Ausrichtung der Ausbildung.

## Bewerbungsverfahren

	Studienanfänger/innen mit deutscher Staatsangehörigkeit oder deutscher Hochschulzugangsberechtigung (z.B. Abitur)	Studienbewerber/innen mit ausländischer Staatsangehörigkeit und ausländischer Hochschulzugangsberechtigung
☺ <b>Zulassungsfreies Studienfach</b>	<p>Bewerbungsfrist für das SoSe: 1.3., für das WS: 1.9.</p> <p>In begründeten Einzelfällen ist eine Verlängerung der Bewerbungsfrist bis zum 22.10.2004 (WS 2004/05) bzw. 22.04.2005 (SoSe 2005) möglich.</p> <p>Studienbewerber/-innen mit vorgezogenem Abitur in Rheinland-Pfalz, die das Studium im anschließenden Sommersemester aufnehmen wollen, bewerben sich fristgemäß und reichen das beglaubigte Abiturzeugnis bis zum vierten Werktag im April nach.</p> <p>Bewerbung über das Studierendensekretariat.</p>	<p>Bewerbungsfrist ** für das SoSe: 15.1., für das WS: 15.7.</p> <p>Eine Verlängerung ist nicht möglich.</p> <p>Bewerbung über die Abteilung Internationales.</p>
🏛️ <b>Universitätsintern zulassungsbeschränktes Studienfach</b>	<p>Bewerbungsfrist für das SoSe: 15.1., für das WS: 15.7.</p> <p>Eine Verlängerung ist nicht möglich.</p> <p>Studienbewerber/-innen mit vorgezogenem Abitur in Rheinland-Pfalz, die das Studium im anschließenden Sommersemester aufnehmen wollen, bewerben sich fristgemäß und reichen das beglaubigte Abiturzeugnis bis zum vierten Werktag im April nach.</p> <p>Bewerbung über das Studierendensekretariat.</p> <p>Auswahl nach Noten (N.C.) und Wartezeit.</p>	<p>Bewerbungsfrist ** für das SoSe: 15.1., für das WS: 15.7.</p> <p>Eine Verlängerung ist nicht möglich.</p> <p>Bewerbung über die Abteilung Internationales.</p> <p>Auswahl nach Noten (N.C.).</p>
◆ <b>Bundesweit zulassungsbeschränktes Studienfach</b>	<p>Bewerbungsfrist für das SoSe: 15.1., für das WS: 15.7.</p> <p>Eine Verlängerung ist nicht möglich.</p> <p>Eine Bewerbung mit dem vorgezogenen Abitur in Rheinland-Pfalz im anschließenden Sommersemester ist nicht möglich.</p> <p>Bewerbung über die Zentralstelle für die Vergabe von Studienplätzen (ZVS), 44128 Dortmund. Bewerbungsunterlagen inkl. aller notwendigen Informationen finden Sie im ZVS-Info, erhältlich in Schulen, bei Arbeitsagenturen, Studierendensekretariat, Zentralen Studienberatungen und unter <a href="http://www.zvs.de">www.zvs.de</a>.</p> <p>Auswahl nach Noten (N.C.), Wartezeit und Auswahlverfahren der Hochschulen.</p>	<p>Bewerbungsfrist ** für das SoSe: 15.1., für das WS: 15.7.</p> <p>Eine Verlängerung ist nicht möglich.</p> <p>Bewerbung über die Abteilung Internationales.</p> <p>Auswahl nach Noten (N.C.).</p> <p>Ausnahme: Ausländer/innen mit einer Staatsangehörigkeit eines der EU-Länder (einschl. Beitrittsstaaten) bewerben sich wie Deutsche bei der ZVS (siehe nebenstehend).</p>
✓ <b>Zulassung nur nach bestandener Eignungsprüfung</b>	<p>Zusätzlich zur Bewerbung über das Studierendensekretariat ist eine Anmeldung zur Eignungsprüfung im jeweiligen Fachbereich erforderlich.</p> <p>Ende der Anmeldefrist zur Eignungsprüfung</p> <p>(Freie) Bildende Kunst und Musik für das Wintersemester 1.5. für das Sommersemester 1.12.</p> <p>Sport WS 2004/05: 30.04.2004 SoSe 2005: 05.11.2004</p>	<p>Bewerbungsfrist ** für das SoSe: 15.1., für das WS: 15.7.</p> <p>Eine Verlängerung ist nicht möglich.</p> <p>Bewerbung über die Abteilung Internationales.</p> <p>Zusätzlich ist eine Anmeldung zur Eignungsprüfung im jeweiligen Fachbereich erforderlich.</p> <p>(Anmeldefristen nebenstehend)</p>
⊕ <b>Studiengang mit besonderem Bewerbungsverfahren</b>	<p>Informationen zu Fristen, Bewerbungsverfahren und -unterlagen erhalten Sie unter <a href="http://www.uni-mainz.de/studium/525.php">www.uni-mainz.de/studium/525.php</a> oder telefonisch unter 06131/39-22122</p>	<p>Informationen zu Fristen, Bewerbungsverfahren und -unterlagen erhalten Sie unter <a href="http://www.uni-mainz.de/studium/868.php">www.uni-mainz.de/studium/868.php</a> oder telefonisch unter 06131/39-22122</p>

\*\* Der Bewerbung müssen Sie eine Anerkennungsbescheinigung Ihrer Zeugnisse beilegen, die Sie rechtzeitig **vor** der Bewerbungsfrist beantragen müssen.

## Bewerbungsunterlagen

**Bewerbungsunterlagen im Internet:** [www.uni-mainz.de/studium/bewerbungsformulare](http://www.uni-mainz.de/studium/bewerbungsformulare)  
Bewerbungsunterlagen sind auch persönlich oder gegen einen adressierten und mit 1,44 EUR frankierten DIN C4- Rückumschlag bei den jeweils zuständigen Ansprechpartnern erhältlich.

### Studierendensekretariat

(Bewerbung für Deutsche und Bildungsinländer/-innen)

Homepage: [www.uni-mainz.de/studium/studsek](http://www.uni-mainz.de/studium/studsek)

Postanschrift: Johannes Gutenberg-Universität Mainz, 55099 Mainz

Besucheradresse: Forum universitatis, Eingang 3, EG

Tel. Hotline: 06131-39-22122, Fax. 06131-39-25402, E-Mail: [studsek@verwaltung.uni-mainz.de](mailto:studsek@verwaltung.uni-mainz.de)

Öffnungszeiten: Mo–Fr 10:00–12:00 Uhr, Di, Do 13:30–15:30 Uhr

Ausgabe und Annahme von Anträgen, Kurzauskunft am Infoschalter: Mo–Do 9:00–16:00 Uhr; Fr 9:00–13:00 Uhr

### Abteilung Internationales-Incoming

(Bewerbung für Ausländer/-innen ohne deutsche Hochschulzugangsberechtigung)

Homepage: [www.uni-mainz.de/incoming](http://www.uni-mainz.de/incoming)

Postanschrift: Johannes Gutenberg-Universität Mainz, 55099 Mainz

Besucheradresse: Forum universitatis, Eingang 1, Zi. 00-121

Tel. Hotline: +49 (0) 6131-39-22122, Fax. +49 (0) 6131-39-25548

E-Mail: [fsa@verwaltung.uni-mainz.de](mailto:fsa@verwaltung.uni-mainz.de)

Beratung: Mo, Di, Do, Fr 10:00–12:00 Uhr (während der vorlesungsfreien Zeit eingeschränkt)

### Studierendensekretariat FB 23 Germersheim

(Bewerbung für die Fächer Dolmetschen, Übersetzen, Konferenzdolmetschen)

Homepage: [www.fask.uni-mainz.de/ze/studsek](http://www.fask.uni-mainz.de/ze/studsek)

Postanschrift: FASK Germersheim, An der Hochschule 2, 76711 Germersheim

Besucheradresse: Raum 103

Tel. 07274-50835-513, -103, -503, Fax. 07274-50835-403

E-Mail: [studsek@mail.fask.uni-mainz.de](mailto:studsek@mail.fask.uni-mainz.de), Öffnungszeiten: Mo–Fr 8:00–11:30 Uhr

### Zentrum für Wissenschaftliche Weiterbildung

(u.a. Bewerbung für Gasthörer/-innen, Studieren 50+)

Homepage: [www.zww.uni-mainz.de](http://www.zww.uni-mainz.de)

Postanschrift: Johannes Gutenberg-Universität Mainz, 55099 Mainz

Besucheradresse: Forum universitatis, Eingang 1, Zi. 02-204

Tel. +49 (0) 6131-39-22133, Fax. +49 (0) 6131-39-24714

E-Mail: [zww@verwaltung.uni-mainz.de](mailto:zww@verwaltung.uni-mainz.de)

Sprechzeiten: Mo, Do, Fr 9:30-11:00 Uhr

## Studiengänge

### Bachelor

Der Studiengang besteht aus einem Fach. Seine besonderen Merkmale sind kurze Studienzeiten, ein straff organisierter Studienaufbau sowie fächerübergreifende und praxisorientierte Studieninhalte.

### Diplom

Der Studiengang besteht aus einem Studienfach und vermittelt tiefgehende Kenntnisse in diesem Bereich. Die Wahl bestimmter Studienschwerpunkte ist möglich.

### Magister

Der geisteswissenschaftliche Studiengang besteht aus einem Hauptfach und zwei Nebenfächern oder aus zwei Hauptfächern. Durch die Kombination mehrerer Fächer werden breite Kenntnisse zu verschiedenen Bereichen vermittelt. Bis auf wenige Ausnahmen bestehen keine Einschränkungen bei der Kombination der Studienfächer. Sinnvolle Kombinationen ergeben sich durch persönliche Interessen, Fähigkeiten und Berufswünsche.

### Master

Der weiterführende, forschungsorientierte Studiengang setzt einen ersten, qualifizierten Hochschulabschluss (Abschlussnote in der Regel mindestens befriedigend), z.B. Bachelor, voraus. Der qualifizierte Abschluss des Master-Studiengangs ermöglicht die Promotion.

### Staatsexamen

(Studiengänge Medizin, Pharmazie, Rechtswissenschaft, Zahnmedizin)

Der Studiengang besteht aus einem Studienfach und vermittelt vertiefte Kenntnisse in diesem Bereich. Dem Studium folgen praktische Phasen (Referendariat, Arzt im Praktikum, o. Ä.) sowie weitere Prüfungen, z.B. Zweites Staatsexamen, um eine staatliche Zulassung zur Berufsausübung zu erhalten.

### Staatsexamen für das Lehramt an Gymnasien

Der Studiengang besteht aus zwei Studienfächern und einem pädagogischen Begleitstudium. Die Kombination Musik und Bildende Kunst ist nicht möglich. Dem Ersten Staatsexamen folgen 2 Jahre pädagogische und methodisch-didaktische Ausbildung im Referendariat und das Zweite Staatsexamen. Nur mit dem Zweiten Staatsexamen darf an einer Schule unterrichtet werden.

### Promotion

Der Studiengang erfordert die eigenständige Anfertigung einer wissenschaftlichen Arbeit (Doktorarbeit) sowie eine abschließende mündliche Prüfung. Der Abschluss eines grundständigen Studiengangs (Diplom, Magister, Staatsexamen, Master) ist in der Regel Voraussetzung zur Zulassung zum Promotionsstudiengang.

## Weitere Informationen

### Zentrale Studienberatung

(Informationen und Beratung zum Studienangebot und zur Studienwahl)

Homepage: [www.uni-mainz.de/studium/zsb](http://www.uni-mainz.de/studium/zsb)

Postanschrift: Johannes Gutenberg-Universität Mainz, 55099 Mainz

Besucheradresse: Forum universitatis, Eingang 1, Zi. 00-123

Tel. Hotline: 06131-39-22122, Fax. 06131-39-25004

E-Mail: [zsb@verwaltung.uni-mainz.de](mailto:zsb@verwaltung.uni-mainz.de)

Kurzinformation, Infothek

Mo-Do 8:00-12:00 u. 13:00-16:00 Uhr, Fr 8:00-14:00 Uhr

Offene Sprechstunde (Kurzberatung max. 10 Min)

Mo, Mi 10:00-11:00 Uhr; Di, Do 14:00-15:00 Uhr

Persönliche Beratung nach Terminvereinbarung

Hotline 06131/39-22 122

### Studienfachberatung

(Fachspezifische Information und Beratung)

Die Adressen und Sprechzeiten erhalten Sie unter [www.uni-mainz.de/studium/studienfachberatung](http://www.uni-mainz.de/studium/studienfachberatung) oder telefonisch unter 06131/39-22 122.

## Prüfungsamt für das Lehramt an Gymnasien

Landesprüfungsamt für das Lehramt an Schulen, Abteilung 4 (Abteilungsleiter: Ministerialdirigent Dr. Krug, Peter), **Ministerium für Wissenschaft, Weiterbildung, Forschung und Kultur**, Wallstr. 3, 55122 Mainz, Fax 16-4579  
Referentin für das Lehramt an Gymnasien: Ministerialrätin Ahrens, Ute, Tel. 16-4530

**Geschäftsstelle in der Universität:**  
Johann-Friedrich-von-Pfeiffer-Weg 3, 55128 Mainz, Fax: 39-23361, E-Mail: fege@mail.uni-mainz.de

Fege, Werner, Tel. 39-24805  
Hornickel, Monika, Tel. 39-24800

**Sprechzeiten**  
Montag - Freitag 10:00-12:00 Uhr

Studienordnungen der einzelnen Fächer sind in den betreffenden Fachbereichen/Instituten der Universität Mainz erhältlich.

Die Landesverordnung über die Erste Staatsprüfung für das Lehramt an Gymnasien in der Fassung vom 8.9.1999 ist im Internet abrufbar unter: [www.mwwfk.rlp.de](http://www.mwwfk.rlp.de) (>Wissenschaft >Rechtvorschriften).

## Prüfungsamt Medizin, Pharmazie und Psychotherapie

Landesprüfungsamt für Studierende der Medizin, der Pharmazie und der Psychotherapie beim Landesamt für Soziales, Jugend und Versorgung  
Ausschuß für die Naturwissenschaftliche und Zahnärztliche Prüfung  
Dienstgebäude: Schießgartenstr. 6, 55116 Mainz, Fax 16-20 15,  
Sprechzeiten: Mo-Fr 9-12  
Leiterin: Schückes, Heike, Tel. 16-54 17  
Psychotherapie: Krupp, Michael T., Tel. 16-20 10

Medizin, Anrechnungen Medizin Inland: Neutzer, Renate Tel. 16-43 81  
Zahnmedizin und Pharmazie, Anrechnungen Zahnmedizin und Pharmazie In- und Ausland: Ritter, Brigitte, Tel. 16-23 30

3. Abschnitt der Ärztl. Prüfung, Anrechnungen Medizin Ausland, AiP-Berufserlaubnisse, Approbation und Berufserlaubnisse für Zahnärzte und Apotheker: Meinhard, Dieter, Tel. 16-44 60  
Psychotherapie: Krupp, Michael T., Tel. 16-20 10

Die Anmeldefrist zu den Prüfungen im Herbst 2003 (Ärztliche Vorprüfung und Ärztliche Prüfungen M1, M2, M3, Pharmazeutische Prüfungen P1, P2) endet am Dienstag, 10. Juni 2003, 24:00 Uhr, für die Naturwissenschaftliche Vorprüfung und Zahnärztliche Vorprüfung am Mittwoch, 25. Juni 2003, 24:00 Uhr.

## Studienkolleg an der Universität Mainz

Saarstr. 52, 55122 Mainz, Tel. 37 47 80, Fax 3 74 78 88

**Sprechzeiten des Sekretariats:** Mo-Fr 11-13

**Sprechzeiten des Leiters,** Prof. Dr. Ebert, Harald: Mi ab 13.30 u. n. V.

Ausländische Studienbewerber, deren Bildungsnachweise nicht als Voraussetzung zur Aufnahme eines Fachstudiums gelten, müssen vor Studienbeginn eine Feststellungsprüfung ablegen. Diese Feststellungsprüfung wird für die Johannes Gutenberg-Universität und andere wissenschaftliche Hochschulen des Landes Rheinland-Pfalz am Studienkolleg an der Johannes Gutenberg-Universität in Mainz zweimal im Jahr durchgeführt (Mai und November, Änderungen vorbehalten).

Studienbewerber können (soweit ausreichend Plätze vorhanden) zur Vorbereitung auf diese Feststellungsprüfung die Kurse des Staatlichen Studienkollegs (nach bestandener Aufnahmeprüfung) besuchen, die jeweils Anfang Januar oder im Juli/August beginnen und in der Regel zwei Halbjahre umfassen. Voraussetzung für die Teilnahme an der Aufnahmeprüfung ist eine bedingte Zulassung der Johannes Gutenberg-Universität. Gegebenfalls ist der Besuch eines Vorkurses möglich. Wer die Kurse nicht besuchen will, kann sich direkt zur Feststellungsprüfung anmelden.

Anträge auf Zulassung zur Prüfung bzw. zum Eintritt in das Studienkolleg müssen an die Universität gerichtet werden, bis zum 15. Januar für den Kursbeginn nach den Sommerferien und bis zum 15. Juli für den Kursbeginn nach den Weihnachtsferien.

Die Kurstypen entsprechend Studienfach - wie in der Zulassung der Universität festgelegt - sind :

T: technische, mathematische und naturwissenschaftliche (außer Biologie) Studiengänge

M: medizinische und biologische Studiengänge

W: wirtschaftswissenschaftliche Studiengänge

S: sprachliche, gesellschaftliche Studiengänge

G: geisteswissenschaftliche, künstlerische und juristische Studiengänge.

Informationen zu den Kurstypen sind im Sekretariat des Studienkollegs erhältlich.

Die Semester am Studienkolleg sind ein Propädeutikum und werden auf das Fachstudium nicht angerechnet.

### **Praktikumsberatung für Lehramtsstudierende**

**Sprechzeiten:** Haße, B. u.a. Mi 12-13, Do 12-14,

SBII03-333, Heuer, B., Mo 11.30-13.30

SBII03-333, Tel. 39-22976, n.V. Mo 14-16, SBII05-333, Tel. 39-224080



## Weiterbildende Qualifikationen für Studierende und Graduierte

An der Johannes Gutenberg-Universität Mainz werden eine Reihe von studienbegleitenden Zusatzqualifikationen angeboten. Verschiedene Ergänzungs-, Zusatz-, und Weiterbildungsstudiengänge richten sich an Hochschulabsolvent/innen.

### Studienbegleitende Zusatzqualifikationen

#### Fremdsprachen

Das Fremdsprachenzentrum bietet während der Vorlesungszeit Kurse für Studierende aller Fachbereiche an. Die Teilnahme mit einem Gasthörerschein ist nicht möglich. Die Sprachlehrveranstaltungen beginnen in der 1. Semesterwoche und schließen mit einem Leistungsnachweis (Schein) ab. Es finden regelmäßig Kurse in Deutsch als Fremdsprache, Englisch, Französisch, Italienisch, Koreanisch, Russisch und Spanisch statt, teilweise auch mit fachspezifischen Schwerpunkten, z.B. Englisch für Medizin, Naturwissenschaften oder Soziologie. Zusätzlich besteht die Möglichkeit, das Selbstlernzentrum zu nutzen, dessen Angebot von kompletten Selbstlernkursen über Vokabel- und Grammatiktrainer bis hin zu fachsprachlichen und berufsspezifischen Materialien reicht.

#### **Kontakt: Fremdsprachenzentrum**

**Postadresse:** Johannes Gutenberg-Universität Mainz, 55099 Mainz

**Besucheradresse:** Jakob-Welder-Weg 18 (Philosophicum), Zi.U1-609

**Selbstlernzentrum:** Jakob-Welder-Weg 18 (Philosophicum), Zi.U1-506

**Anmeldung für Kurse:** nur Dienstag und Mittwoch der Einführungswoche, P 202 und P 200

**Telefon:** (06131) 39-22648, **E-Mail:** fsz@uni-mainz.de, **Internet:** www.fsz.uni-mainz.de

Zusätzlich zu den Kursen des Fremdsprachenzentrums werden von verschiedenen Fachbereichen Kurse in modernen Fremdsprachen angeboten. Teilweise wird in diesen Kursen der Schwerpunkt stärker auf Lektüre gelegt; der Anteil an Sprachpraxis ist dann geringer. Die Kurse sind, sofern freie Plätze vorhanden sind, für alle Studierenden, auch Gasthörer/innen offen. Weitere Informationen erhalten Sie beim jeweiligen Institut bzw. Seminar.

**Seminar für Orientkunde,** Telefon: (06131) 39-22780,

Arabisch, Persisch, Türkisch

**Institut für Allgemeine und Vergleichende Sprachwissenschaft,** Telefon: (06131) 39-22541

Chinesisch, Dänisch, Finnisch, Japanisch, Lettisch, Litauisch, Norwegisch, Schwedisch, Thai

**Institut für Ethnologie und Afrikastudien,** Telefon: (06131) 39-22798

Bambara, Hausa, Lingala, Swahili

**Institut für Indologie,** Telefon: (06131) 39-22647

Bengali, Hindi, Singalesisch, Tibetisch

**Institut für Slavistik,** Telefon: (06131) 39-22807

Kroatisch, Serbisch, Slovenisch, Tschechisch

**Romanisches Seminar,** Telefon: (06131) 39-22249

Portugiesisch, Rumänisch

**Seminar für Klassische Philologie,** Telefon: (06131) 39-22335

Neugriechisch

## Deutsch als Fremdsprache (DaF)

Das DaF-Studium ist an der Universität Mainz kein Studiengang, sondern ein Zusatzstudium, das für Tätigkeiten im Bereich der Sprach- und Kulturvermittlung im In- und Ausland qualifiziert. Zulassungsvoraussetzung ist das Studium eines sprach- oder literaturwissenschaftlichen Faches. Deutsch als Fremdsprache kann parallel zum Studium begonnen werden, jedoch sinnvollerweise erst nach Abschluss des Grundstudiums. Kenntnisse in Linguistik werden vorausgesetzt. Der Abschluss in DaF ist erst nach dem Abschluss des grundständigen Studiums möglich. Studierende der Germanistik müssen ein Praktikum absolvieren und sieben Pflichtveranstaltungen besuchen. Die Veranstaltungen können theoretisch in zwei Semestern absolviert werden. Studierende anderer sprach- und literaturwissenschaftlicher Fächer absolvieren zusätzlich drei Pflichtveranstaltungen der Germanistik sowie eine weitere Wahlpflichtveranstaltung.

### Anmeldung und Informationen: Deutsches Institut

**Postadresse:** Johannes Gutenberg-Universität Mainz, 55099 Mainz

**Besucheradresse:** Jakob-Welder-Weg 18 (Philosophicum), Zi. 02-528

**Telefon:** (06131) 39-22758, **E-Mail:** willkop@uni-mainz.de

**Internet:** www.daf.uni-mainz.de

## Mainzer Polonicum

Das Mainzer Polonicum ist ein Lehrgang, in dem Grundkenntnisse in der polnischen Sprache und Kultur erworben werden können. Die Teilnahme steht Studierenden aller Fachbereiche offen und ist – mit Ausnahme eines Teilbetrages für Reisekosten – kostenlos. Der Lehrgang ist für Anfänger/innen ohne Vorkenntnisse konzipiert und dauert von März bis September bzw. von September bis April. Er beinhaltet zwei Intensivphasen in Mainz und Krakau in den beiden vorlesungsfreien Zeiten, in der dazwischenliegenden Vorlesungszeit vier SWS Lehrveranstaltungen und einen den Lehrgang abschließenden Intensivkurs.

### Anmeldung und Informationen: Mainzer Polonicum

**Postadresse:** Johannes Gutenberg-Universität Mainz, 55099 Mainz

**Besucheradresse:** Friedrich-von-Pfeiffer-Weg 3, Zi. 00-552, **Telefon:** (06131) 39-24989

**E-Mail:** gall@uni-mainz.de, **Internet:** www.uni-mainz.de/FB/Philologie-III/slavistik/polonicum.htm

## Kurzstudium der russischen Sprache und Gesellschaftskunde (Wirtschaft, Rechtswesen und Kultur)

Das Kurzstudium vermittelt grundlegende Kenntnisse auf dem Gebiet des russischen Wirtschafts- und Rechtswesens, seiner Geschichte und gegenwärtigen Struktur sowie der entsprechenden Fachterminologien. Die Teilnahme ist für Studierende aller Fachbereiche möglich, wenn sie ausreichende Russischkenntnisse besitzen. Diese können auch vorab in einem Intensivkurs erworben werden. Das Kurzstudium ist kein spezielles Programm; vielmehr nutzen die Studierenden das reguläre Lehrangebot. Für das Kurzstudium ist ein Umfang von 16 SWS vorgesehen, die in vier Semestern studienbegleitend absolviert werden.

### Anmeldung und Informationen: Institut für Slavistik

**Postadresse:** Johannes Gutenberg-Universität Mainz, 55099 Mainz

**Besucheradresse:** Jakob-Welder-Weg 18 (Philosophicum), Zi. 00-552 (Sekretariat des Instituts)

**Telefon:** (06131) 39-22807, **Internet:** www.uni-mainz.de/FB/Philologie-III/slavistik/zusatzqualifikation.htm

## Japan-Studien

Teilnehmerinnen und Teilnehmer des Projektes werden mit der japanischen Kultur (Wirtschaft, Politik, Literatur, Film, Recht) und der japanischen Sprache vertraut gemacht. Die Japan-Studien können von Studierenden aller Fachbereiche und von Gasthörer/innen in jedem Semester aufgenommen werden. Zur Erlangung des Zusatzzertifikats des Fachbereich 14 ist der erfolgreiche Abschluss zweier Proseminare, eines landeskundlichen Seminars und vier aufeinander aufbauender Sprachkurse erforderlich.

### **Anmeldung und Informationen: Institut für Allgemeine und Vergleichende Sprachwissenschaften**

**Postadresse:** Johannes Gutenberg-Universität Mainz, 55099 Mainz

**Besucheradresse:** Jakob-Welder-Weg 18 (Philosophicum), Zi. 03-547

**Telefon:** (06131) 39-23778, **E-Mail:** grein@mail.uni-mainz.de

**Internet:** www.japanstudien.uni-mainz.de

### **Computerkurse**

Das Zentrum für Datenverarbeitung bietet für Studienanfängerinnen und Studienanfänger aller Fachbereiche das Programm »IT für ein effizientes Studium« an, das den Studierenden in kurzer Zeit Grundkenntnisse in Textverarbeitung, Tabellenkalkulation, Online-Recherche und E-Mail vermittelt. In weiterführenden Kursen lassen sich diese Kenntnisse noch vertiefen. Darüber hinaus umfasst das Angebot des ZDV jedes Semester zahlreiche Lehrveranstaltungen zu Bildbearbeitung, Internet und Systemadministration, auch Programmiersprachen können erlernt werden.

**Weitere Informationen: Zentrum für Datenverarbeitung**

**Postadresse:** Johannes Gutenberg-Universität Mainz, 55099 Mainz

**Besucheradresse:** Anselm-Franz-von-Bentzelweg 12 (Naturwissenschaftliches Institutsgebäude)

**Telefon:** (06131) 39-26316, **E-Mail:** hotline@zdv.uni-mainz.de, **Internet:** www.zdv.uni-mainz.de

### **Studienschwerpunkt Europäische Migration**

Der interdisziplinäre Studienschwerpunkt »Europäische Migration – Soziale Dimension und interkulturelle Aspekte« vermittelt in vier Semestern fundierte Grundkenntnisse der europäischen Migration, wobei berufliche Handlungskompetenzen für Tätigkeiten in internationalen und interkulturellen Arbeitsfeldern erzielt werden sollen. Studierende der Fächer Anthropologie, Kulturanthropologie/Volkskunde, Geographie, Pädagogik und Soziologie können den Studienschwerpunkt als Wahlpflichtfach (bei Diplomstudiengängen) oder als studienbegleitende Akademische Zusatzqualifikation (bei Magister- und Diplomstudiengängen) absolvieren. Studierende anderer Fächer können unter bestimmten Voraussetzungen zugelassen werden. Die Studierenden besuchen ausgewählte Veranstaltungen der o.g. Fächer im Umfang von 14 SWS, verteilt auf 4 Semester. Für Berufstätige wird darüber hinaus ein weiterbildendes Studium angeboten.

**Weitere Informationen: Pädagogisches Institut**

**Postadresse:** Johannes Gutenberg-Universität Mainz, 55099 Mainz

**Besucheradresse:** Colonel-Kleinmann-Weg 2 (SB II), Zi. 03-431, **Telefon:** (06131) 39-23249

**E-Mail:** gsander@mail.uni-mainz.de, **Internet:** www.uni-mainz.de/FB/Paedagogik/euromir/

### **Studium generale**

Das Studium generale bietet die Möglichkeit, das Fachstudium durch fächerübergreifende Veranstaltungen zu ergänzen. Die Veranstaltungen des Studium generale richten sich an alle Universitätsangehörigen und die außeruniversitäre Öffentlichkeit. In jedem Semester werden mehrere Themenschwerpunkte angeboten; im Sommersemester setzt die Johannes Gutenberg-Stiftungsprofessur zusätzliche Akzente. Daneben werden in Zusammenarbeit mit den Fachbereichen vielfältige Vortragsreihen, Tagungen, Einzelvorträge u.a. durchgeführt. Bei den Veranstaltungen können in der Regel keine Leistungsnachweise erworben werden.

**Weitere Informationen: Studium generale**

**Postadresse:** Johannes Gutenberg-Universität Mainz, 55099 Mainz

**Besucheradresse:** Colonel-Kleinmann-Weg 2 (SB II), Zi. 05-553, **Telefon:** (06131) 39-22141

**E-Mail:** studgen@uni-mainz.de, **Internet:** www.studgen.uni-mainz.de

## Soft Skills

Zusätzlich zu entsprechenden Lehrveranstaltungen in den Fachbereichen bieten mehrere Einrichtungen an der Universität Mainz Seminare und Workshops zum Training von Soft Skills an, wie z.B. Rhetorik, Zeitmanagement oder Stressbewältigung.

Weitere Informationen erhalten Sie u.a. bei folgenden Einrichtungen:

### Frauenbüro

**Postadresse:** Johannes Gutenberg-Universität Mainz, 55099 Mainz

**Besucheradresse:** Forum universitatis, Eingang 3, Zi. 00-404, **Telefon:** (06131) 39-22988

**E-Mail:** frauenbuero@verwaltung.uni-mainz.de, **Internet:** www.frauenbuero.uni-mainz.de

### Psychotherapeutische Beratungsstelle

**Postadresse:** Johannes Gutenberg-Universität Mainz, 55099 Mainz

**Besucheradresse:** Staudingerweg 21, Studierendenhaus, Eingang D

**Telefon:** (06131) 39-22312, **E-Mail:** pbs@verwaltung.uni-mainz.de

**Internet:** www.pbs.uni-mainz.de

### Projekt Geist und Wirtschaft e.V.

**Postadresse:** Johannes Gutenberg-Universität Mainz, 55128 Mainz

**Besucheradresse:** Jakob-Welder-Weg 30, **Telefon:** (06131) 39-20107

**E-Mail:** info@pgw-mainz.de, **Internet:** www.pgw-mainz.de

## Chorsängerausbildung

Ziel der Chorsängerausbildung ist, begabte Studierende neben ihrem Hauptstudiengang im Bereich des Chorsingens zu qualifizieren und dadurch die Mitwirkung in (semi-) professionellen und Laienchören zu ermöglichen. Die Ausbildung beginnt jedes Semester. Sie umfasst Einzel- und Kleingruppenunterricht über sechs Semester hinweg. Die Chorsängerausbildung richtet sich primär an Studierende aller Fachbereiche der Universität Mainz und der Fachhochschule Mainz, aber auch an sonstige Interessent/innen. Voraussetzung sind Grundkenntnisse in der Notationskunde. Erfahrungen im Chorgesang und Grundkenntnisse in einem Instrument sind von Vorteil. Für die Teilnahme ist das Bestehen einer Eignungsprüfung erforderlich.

**Weitere Informationen:** Collegium musicum

**Postadresse:** Johannes Gutenberg-Universität Mainz, 55099 Mainz

**Besucheradresse:** Dietrich-Gresemund-Weg 44, Zi. 00-423, **Telefon:** (06131) 39-24040

**E-Mail:** beckers@mail.uni-mainz.de

**Internet:** www.uni-mainz.de/FB/Musik/chorsaengerausbildung

## Zusatz-, Ergänzungs- und Aufbaustudiengänge

### Deutsch als Fremdsprache - Interkulturelle Pädagogik

Zusatzstudium an der Universität Koblenz-Landau, Abt. Landau, in Kooperation mit FB 23 in Gernersheim. Voraussetzung: Einschreibung an einer der beiden Trägerhochschulen, ersatzweise abgeschlossenes Lehramtsstudium bzw. Tätigkeit als Lehrer/in; sprachbezogenes grundständiges Studium.

**Kontaktadresse:** Prof. Reich, H. H., Institut für Interkulturelle Bildung, Marktstraße 46, 76829 Landau, Tel. (06341) 14 11-40, Fax (06341) 14 11-69, [iku@uni-landau.de]

### Deutsch als Zweitsprache

Ergänzungsstudium an der Universität Koblenz-Landau, Abt. Landau, in Kooperation mit FB 23 in Gernersheim.

**Kontaktadresse:** Prof. Reich, H. H., Institut für Interkulturelle Bildung, Marktstraße 46, 76829 Landau, Tel. (06341) 14 11 40, Fax (06341) 14 11 69, [iku@uni-landau.de]

### Freie Bildende Kunst

Vertiefungsstudium, 2 Semester. Voraussetzungen: Diplom-Abschluss »Freie Bildende Kunst« mit Note »sehr gut« oder der Nachweis gleichwertiger Leistungen.

**Kontaktadresse:** Dekan/-in FB 24, Tel. (06131) 39-3 00 08

### Diplom-Musiklehrer/in

Erweiterungsprüfung, 3 Semester. Vermittelt Lehrbefähigung in einem weiteren Fach der Musik; Voraussetzung: Diplom-Musiklehrer mit einem anderen Hauptfach.

**Kontaktadresse:** FB Musik, Tel. (06131) 39-3 55 38

### Liedbegleitung/Korrepetition

Ergänzungsstudiengang, 4 Semester.

**Voraussetzungen:** Abgeschlossenes Hochschulstudium als Diplom- Musiklehrer oder Lehramt an Gymnasien jeweils mit Hauptfach Klavier oder gleichwertiges Examen sowie Nachweis der besonderen Eignung gemäß § 3 der Studien- und Prüfungsordnung.

**Kontaktadresse:** Fachbereich Musik, Tel. (06131) 39-3 55 38

## Weiterbildungsstudien

### Weiterbildungsstudiengang Psychologische Psychotherapie mit Schwerpunkt Verhaltenstherapie

**Voraussetzung:** Diplom in Psychologie. Teilnehmerbegrenzung. Gebühren.

**Beginn:** jeweils im Sommersemester.

**Bewerbung:** Januar.

**Kontaktadresse:** Organisationsbüro, Tel. 39-2 46 21/2 46 22, [info@ausbildung-psychotherapie.de], <http://www.ausbildung-psychotherapie.de>

### Kontaktstudium Fremdsprachen für Erwachsene-Sprachandragogik

Das Kontaktstudium dient der berufsbegleitenden Weiterbildung von Fremdsprachenlehrkräften im Bereich der Erwachsenenbildung. Die konzeptionelle Betreuung, Durchführung und Auswertung liegt beim gemeinsamen Arbeitskreis für »Fremdsprachen für Erwachsene-Sprachandragogik«.

Infos unter <http://www.sprachandragogik.uni-mainz.de>

**Studienberatung:** Dr. Grein, Marion Tel. 39-2 37 78, [grein@uni-mainz.de];

Dr. Erich Zehnder, Tel./Fax 28 88 90/28 89 30, [zehnder@vhs-verband-rp.de]

<http://www.sprachandragogik.uni-mainz.de>

**Anmeldung und Beratung:** Zentrum für wissenschaftliche Weiterbildung, 55099 Mainz, Tel. 39-2 21 33, Fax 39-2 47 14

### Kontaktstudium Lehren Lernen -

#### Berufsbegleitende Erwachsenen-Pädagogische Grundqualifizierung

Ziel des Kontaktstudiums ist es, die pädagogische Qualifikation für die Arbeit in der Erwachsenenbildung begleitend zur eigenen Praxis auszubauen. Neben sieben Basis-Modulen werden Zusatzveranstaltungen zu aktuellen Fragestellungen der Erwachsenenbildung angeboten. Nähere Informationen unter <http://www.zww.uni-mainz.de/lehrenlernen>.

**Kontaktadresse:** Zentrum für wissenschaftliche Weiterbildung, Tel. 39-2 21 09/2 41 18, Fax 39-2 47 14

## Beratungsservice für Studierende

### Zentrale Studienberatung

**Postanschrift:** Zentrale Studienberatung der Johannes Gutenberg-Universität, 55099 Mainz

**Tel. Hotline:** (06131) 39-22122,

**Fax** (06131) 39-2 50 04, [zsb@verwaltung.uni-mainz.de], <http://www.uni-mainz.de/studium/zsb>

**Besucheradresse:** Forum 1, EG, Zi. 00-123

#### Kurzinformation, Infothek

Mo-Do 8:00-12:00 u. 13:00-16:00 Uhr, Fr 8:00-14:00 Uhr

#### Offene Sprechstunde (Kurzberatung max. 10 Min)

Mo, Mi 10:00-11:00 Uhr; Di, Do 14:00-15:00 Uhr

#### Persönliche Beratung nach Terminvereinbarung

Hotline 06131/39-22 122

Sprechzeiten der Otto Benecke Stiftung für Stipendiatinnen und Stipendiaten der Otto Benecke Stiftung sowie für deutsche Aussiedler und asylberechtigte Ausländer Do 18-19 (während der Vorlesungszeit).

Die Zentrale Studienberatung ist Anlaufstelle für alle, die in allgemeinen und fächerübergreifenden Angelegenheiten Rat suchen. Sie informiert über Studienmöglichkeiten, Fächerangebot, Bewerbungs- und Zulassungsverfahren und berät bei Fach- oder Hochschulortwechsel sowie bei Studienabbruch. Ferner koordiniert sie die Beratungsaktivitäten der Hochschule und vermittelt Studierende an die zuständige Studienfachberatung und spezielle Beratungseinrichtungen. In den Räumen der Zentralen Studienberatung befindet sich eine »Infothek« mit Präsenzbibliothek und Videothek zu Themen rund um Studienwahl, Studienorganisation und Beruf.

### Studienfachberatung

Beratung während des gesamten Studienverlaufs durch Lehrende der Fachbereiche und Institute. Sie erteilen Auskünfte insbesondere zu den fachspezifischen Fragen des Studiums:

Inhalte und Schwerpunkte des Studienfaches, Studien- und Prüfungsordnungen, Anrechnung bisher erbrachter Studienleistungen, formale Anforderungen des Studienfaches

Die Studienfachberaterinnen und -berater sowie ihre Sprechzeiten sind im Abschnitt »Informationen für Studierende« der jeweiligen Fachbereiche aufgeführt sowie über [www.uni-mainz.de/studium/studienfachberatung](http://www.uni-mainz.de/studium/studienfachberatung) abrufbar. Auch die Fachschaften der Fachbereiche beraten über Studiengänge und bieten Hilfe an. Studienordnungen und Prüfungsordnungen sind bei den Dekanaten der Fachbereiche erhältlich sowie über [www.uni-mainz.de/studium/ordnungen](http://www.uni-mainz.de/studium/ordnungen) abrufbar.

### Studierendensekretariat

**Postadresse:** Johannes Gutenberg-Universität Mainz, 55099 Mainz

**Besucheradresse:** Forum universitatis, Eingang 3, Erdgeschoss

**Hotline:** (06131) 39-22122, **E-Mail:** [studsek@verwaltung.uni-mainz.de](mailto:studsek@verwaltung.uni-mainz.de)

**Internet** (Informationen zu Fristen und Verfahren sowie alle Formulare zum Download):  
[www.uni-mainz.de/studium/studsek](http://www.uni-mainz.de/studium/studsek)

**Ausgabe und Annahme von Anträgen, Kurzauskunft am Infoschalter:** Mo-Do 9-16, Fr 9-13

**Sprechzeiten:** Mo-Fr 10-12, Di und Do 13:30-15:30 Uhr

Das Studierendensekretariat ist zuständig für

Bewerbungs- und Zulassungsverfahren für Deutsche und Bildungsinländer/innen, Einschreibung, Fachwechsel für Deutsche und Bildungsinländer/innen, Rückmeldung, Beurlaubung, Exmatrikulation, Namens- und Adressänderungen, Studienbescheinigungen, Meldung von Unfällen auf dem Campusgelände, Führen der Studienkonten (ab WS 2004/05), Bescheinigungen gegenüber Sozialversicherungsträgern (BfA, CVA, etc.)

## Ausländerbeauftragter

**Ansprechpartner:** Dr. Karl Ortseifen, FB 14, Seminar für Englische Philologie

**Telefon:** (06131) 39-22767, **E-Mail:** ortseife@uni-mainz.de

**Sprechstunden:** Di 16-17 Uhr, Forum universitatis, Eingang 1, Zi. 00-106 und Do 16-17 Uhr  
(während der Vorlesungszeit, sonst nach Vereinbarung), P Zi. 02-585

## Landesprüfungsamt für das Lehramt an Schulen in Rheinland-Pfalz

### Universitätsgeschäftsstelle

**Ansprechpartner:** Werner Fege, Monika Hornickel

**Besucheradresse:** Johann-Friedrich-von-Pfeiffer-Weg 3

**Telefon:** (06131) 39-24805, -24800

**Fax:** (06131) 39-23361

**E-Mail:** fege@mail.uni-mainz.de

**Sprechzeiten:** Mo-Fr 10-12 h

### Ministerium für Wissenschaft, Weiterbildung, Forschung und Kultur Rheinland-Pfalz, Abt. 4

**Ansprechpartnerin:** Ministerialrätin Ute Ahrens

**Besucheradresse:** Wallstr. 3

**Postadresse:** D 55122 Mainz

**Telefon:** (06131) 16-4530

**E-Mail:** ute.ahrens@mwwfk.rlp.de

**Sprechzeiten:** nach Vereinbarung

Studienordnungen der einzelnen Fächer sind bei den Dekanaten der Fachbereiche oder der Studienfachberatung erhältlich. Studien- und Prüfungsordnungen finden Sie auch im Internet unter <http://www.uni-mainz.de/studium/ordnungen>

## Förderungs- und Sozialberatung

**Postadresse:** Johannes Gutenberg-Universität Mainz, 55099 Mainz

**Besucheradresse:** Forum universitatis, Eingang 1, Zi. 00-106

**Telefon:** (06131) 39-22317, **E-Mail:** johanna.ehlers@verwaltung.uni-mainz.de

**Homepage:** [www.uni-mainz.de/studium/foerderungsberatung](http://www.uni-mainz.de/studium/foerderungsberatung)

**Beratungszeiten:** Allgemeine Beratung: Mo-Do 11-12 h, Behinderte: Mo 16-17 h

**Ausländer:** Di 16-17 h, Sondersprechstunden: nach telefonischer Vereinbarung

Das Angebot der Förderungs- und Sozialberatung umfasst

- Zentraler Service für behinderte Studierende, z.B. EDV-Arbeitsplätze, Schreib- und Lesehilfen, Mobilitätshilfen, Essensdienst, Botengänge
- Beratung zu den Bereichen Studienfinanzierung (BAföG, Stipendien, Beihilfen, Darlehen), Nachwuchsförderung (Graduiertenförderung, Stipendien, Projekte), Sozialberatung (Wohnungsangelegenheiten, Versicherungen, Kinderbetreuung, Aufenthalts- und Arbeitserlaubnis, u.a.), Unterstützung für Schwangere, Studierende mit Kindern, Ausländer, Behinderte



## Frauenspezifische Beratung des Frauenbüros

**Postadresse:** Johannes Gutenberg-Universität Mainz, 55099 Mainz

**Besucheradresse:** Forum universitatis, Eingang 3, Zi. 00-404

**Telefon:** (06131) 39-22988

**E-Mail:** frauenbuero@verwaltung.uni-mainz.de, **Internet:** www.frauenbuero.uni-mainz.de

**Sekretariat:** Mo-Do 8:00-12:00, Fr 8:00-11:30 Uhr

Beratung in den Bereichen:

Bewerbungs- und Berufseinstiegsberatung, Beratung zur Entscheidung für und zum Einstieg in eine wissenschaftliche Laufbahn (u.a. Förderprogramme), Coaching für Nachwuchswissenschaftlerinnen, fachliche Beratung bei Arbeiten im Bereich der Frauen- und Geschlechterforschung, Beratung für Schwangere und Studentinnen mit Kindern, Konfliktberatung und Kriseninterventionen

Fort- und Weiterbildung zur Verbesserung studienrelevanter Kompetenzen und Überwindung von Hemmnissen (z.B. Prüfungsvorbereitung, Stressbewältigung, Zeitmanagement)

## Jobvermittlung

**Besucheradresse:** Staudingerweg 21, **Telefon:** (06131) 248-200/ -300

**E-Mail:** mainz.staudingerweg@arbeitsamt.de, **Internet:** www.arbeitsamt.de

**Öffnungszeiten:** Mo-Do 8:00-15:30 Uhr, Fr 8:00-12:00 Uhr

Die Jobvermittlung vermittelt Studierende in Tagesjobs, Teilzeitbeschäftigungen und Vollzeitjobs (z.B. in den Semesterferien).

## Berufsberatung des Hochschulteams

**Postadresse:** Untere Zahlbacher Str. 27, 55131 Mainz, **Telefon:** (06131) 248-625

**E-Mail:** mainz.122@arbeitsamt.de, **Internet:** www.arbeitsamt.de

**Offene Sprechstunde:** Di, Do 13-15.30 Uhr im Staudingerweg 21, ausführliche Beratung nach vorheriger Terminvereinbarung.

Das Hochschulteam des Arbeitsamtes Mainz berät Studierende und Absolvent/innen zu Studium und Arbeitsmarkt, Studienwechsel, Studienabbruch, vermittelt Ausbildungs- und Arbeitsstellen, führt Bewerbertrainings- und Traineeprogramme für Endsemester und Absolvent/innen durch.

## **Förderungsmöglichkeiten für Studierende (Auswahl)**

### **Allgemeine Förderungsmöglichkeiten**

#### **Ausbildungsförderung nach dem Bundesausbildungsförderungs-Gesetz – (BAföG)**

**Postanschrift:** Johannes Gutenberg-Universität, Amt für Ausbildungsförderung, Saarstraße 21, 55122 Mainz

**Besucheranschrift:** Forum 6, 1. OG, Tel. 39-9 72, Fax 39-2 54 52, [bafog@verwaltung.uni-mainz.de]

**Sprechstunden:** Di 12.30-15.30, Fr 9-12 (während der Sprechstunden ist eine telefonische Auskunft nicht möglich). Persönliche Beratungs- und Informationsgespräche außerhalb der Sprechstunden nur nach vorheriger Terminvereinbarung.

**Antragsausgabe:** Zimmer 638, Mo-Fr 8-11.30, Di 8-11.30 und 12.30-15.30. BAföG-Anträge und weitere Informationen auch unter <http://www.bafog.bmbf.de>.

#### **BAföG-Beratung des AStA**

Kostenlose Rechts- und BAföG-Beratung außerhalb der Universitätsverwaltung im AStA:

AStA-Sekretariat, Staudingerweg 21, Sprechstd. Rechtsberatung: Di 16-18, Vorlage eines gültigen Studierendenausweises.

BAföG-Beratung außerdem noch im AStA-Sozial-Referat, Tel. 39-2 48 22, Sprechstd. s. Aushang

#### **Cusanuswerk**

Baumschulallee 5, 53115 Bonn, Tel. (0228) 63 14 07/08

**Vertrauensdozent:** Univ.-Prof. Dr. phil. Füssel, Stephan, Buchwissenschaft (FB16), Welderweg 18, Zi. 03-537, Tel. 39-2 25 80, [fuessel@mail.uni-mainz.de],

Sprechstd. im Semester Di 12-12.30, i. d. vorlesungsfreien Zeit n. tel. V.

Das Cusanuswerk fördert besonders begabte deutsche katholische Studierende aller Fachrichtungen an wissenschaftlichen Hochschulen (Erststudien bis zum ersten berufsbefähigenden Examen, Promotionen in begrenztem Umfang; Zweitstudien werden in der Regel nicht gefördert.) Zu den Eignungsvoraussetzungen zählen eindeutig überdurchschnittliche intellektuelle und wissenschaftliche Qualifikationen, geistige Offenheit, der Wille, die Aufgaben in Beruf, Gesellschaft und Kirche in christlichem Verantwortungsbewusstsein zu übernehmen.

#### **Evangelisches Studentenwerk e.V.**

Haus Villigst, 58235 Schwerte, Tel. (02304) 75 51 96

**Vertrauensdozent:** Univ.-Prof. Dr. Kron, Friedrich Wilhelm, Pädagogisches Institut (FB 11), SB II 04-653, Colonel-Kleinmann Weg 2, Tel. 39-2 2143 oder 39-2 00 84, Fax 39-2 59 95, [kron@mail.uni-mainz.de]

Das Evangelische Studienwerk fördert begabte evangelische deutsche Studierende aller Fachbereiche an wissenschaftlichen und künstlerischen Hochschulen. Im Zuge der Europäisierung der Begabtenförderung werden auch Studierende aus der EU und Osteuropa an deutschen Hochschulen gefördert. Erwartet wird von den Stipendiaten Aufgeschlossenheit für die Aufgaben der Kirche, soziales Engagement, Bereitschaft zur Mitarbeit am studienbegleitenden (praktischen und theoretischen) Programm des Werks.

Die Bewerber/innen sollen nicht jenseits des 5. Semesters sein. Auch Promotionen werden gefördert (Tel. 02304/75 52 15).

### **Friedrich-Ebert-Stiftung**

Abteilung Studienförderung, Godesberger Allee 149, 53175 Bonn, Tel. (0228) 88 30, Fax 88 36 97  
<http://www.fes.de>

Landesbüro Rheinland-Pfalz: Erthalstr. 1, 55118 Mainz

**Vertrauensdozent:** N.N.

Gefördert werden überdurchschnittlich begabte und gesellschaftspolitisch engagierte Studierende aller Fachrichtungen. Während bei deutschen Studierenden diejenigen nicht berücksichtigt werden können, die das 2. Semester (Fachhochschulen) bzw. das 4. Semester (wissenschaftliche Hochschulen) bereits abgeschlossen haben, können sich ausländische Studierende erst nach Abschluss oder Anerkennung des Grundstudiums bewerben.

Bei der Förderung wird unterschieden zwischen

- Grundförderung (Studium bis zu einem ersten Examen) und
- Graduiertenförderung (Promotion oder anerkanntes Aufbaustudium).

### **Friedrich-Naumann-Stiftung**

Wissenschaftliche Dienste und Begabtenförderung (WDB)

Weberpark, Alt-Nowawes 67, 14482 Potsdam-Babelsberg; Postfach 90 01 64, 14437 Potsdam

Tel. (0331) 70 19-349, Fax 70 19-222, [fnst@fnst.org], <http://www.fnst.de>

Die Friedrich-Naumann-Stiftung fördert begabte deutsche und ausländische Studierende und Graduierte an den wissenschaftlichen und künstlerischen Hochschulen Deutschlands. Zusätzlich können sich auch deutsche Fachhochschüler bewerben. Deutsche Studierende werden erst ab dem 2. Fachsemester gefördert. Weitere Bedingungen sind den Förderungsrichtlinien zu entnehmen.

Termine für die Bewerbung sind der 31. Mai und der 30. November.

**Vertrauensdozenten:** Univ.-Prof. Claßen-Bockhoff, Regine, Univ.- Prof. Dr. Jung, Klaus

### **Hanns-Seidel-Stiftung e.V. – Studienförderung**

Lazarettstraße 33, Postfach 19 08 46, 80636 München, Tel. (089) 12 58-0

**Vertrauensdozent:** Univ.-Prof. Dr. Dr. Hartmann, Peter C. (FB 16), Jakob-Welder-Weg 18, Tel. 39-2 26 63

Der Verwirklichung der Ziele der Hanns-Seidel-Stiftung dienen vielfältige und höchst unterschiedliche Maßnahmen, welche z.B. die Bereiche der politikwissenschaftlichen Forschung, der Politikberatung, der politischen Jugend- und Erwachsenenbildung, der internationalen Verständigung und der Entwicklungshilfe umfassen. Im Sommersemester 1982 begann die Hanns-Seidel-Stiftung, Stipendien an hochbegabte Studenten und Wissenschaftler zu vergeben. Seit Herbst 1995 besteht für die Bereiche Fachhochschule und Universität ein Stipendiaten-Sonderprogramm »Schwerpunkt Journalismus«. Ziel der Studienförderung ist es, zur Erziehung eines persönlich und wissenschaftlich hochqualifizierten Akademikernachwuchses beizutragen.

### **Hans-Böckler-Stiftung**

Bertha-von-Suttner-Platz 1, 40227 Düsseldorf, Tel. (0211) 777 80

**Vertrauensdozent:** Univ.-Prof. Dr. Hamburger, Franz (FB 11), Tel. 39-2 29 18

Errichtet 1954 durch den Bundesvorstand des DGB als Stiftung Mitbestimmung, seit 1977 Hans-Böckler-Stiftung. Gefördert werden engagierte und begabte Studierende aus den Kreisen abhängig Beschäftigter, um einen Beitrag zur Überwindung sozialer Bildungsbarrieren und zur Herbeiführung echter Chancengleichheit zu leisten. Der Antrag ist an die örtliche Verwaltungsstelle einer der DGB-Gewerkschaften, die StipendiätInnengruppe oder den Vertrauensdozenten Prof. Dr. Hamburger, F. zu richten. Ansprechpartnerin der StipendiätInnen-Gruppe Mainz ist Haas, Astrid, Tel. (06131) 50 17 89, [haasa006@mail.uni-mainz.de]. DGB-Adresse in Mainz: Kaiserstraße 26-30, Tel. 23 16 27

### **Heinrich-Böll-Stiftung e.V.**

Studienwerk, Rosenthaler Str. 40/41, 10178 Berlin, Tel. (030) 2 85 34-400, Fax 2 85 34-409  
<http://www.boell.de>

**Vertrauensdozenten:** Dr. Höffer-Mehlmer, Markus (FB 11), Colonel- Kleinmann-Weg 2,  
 Tel. 39-2 22 91, [hoefferm@mail.uni-mainz.de]

Prof. Dr. Riedel, Wolfgang (FB 14), Tel. 39-2 32 96, [riedel@fb14.uni-mainz.de]

Das Studienwerk vergibt Stipendien an deutsche und ausländische Studierende und Graduierte nach den Richtlinien des Bundesministeriums für Bildung und Wissenschaft, Forschung und Technologie (BMBF) sowie des Auswärtigen Amtes.

BewerberInnen um ein Studienstipendium müssen an einer staatlichen oder staatlich anerkannten Hoch- oder Fachhochschule im Bundesgebiet immatrikuliert sein, das Grundstudium abgeschlossen haben und sich zum Zeitpunkt der Förderung noch innerhalb der entsprechenden Regelstudienzeit befinden.

BewerberInnen um ein Promotions- oder Aufbaustipendium müssen an einer staatliche oder staatlich anerkannten Hochschule im Bundesgebiet die Voraussetzungen für die Zulassung zur Promotion oder einem Aufbaustudium erworben haben bzw. als InhaberInnen eines ausländischen Hochschulabschlusses von einer Hochschule im Bundesgebiet zur Promotion oder einem Aufbaustudium zugelassen sein.

### **Heinrich J. Klein Förderstiftung**

Stiftungsverwalter: Schott Glaswerke, Hattenbergstr. 10, 55122 Mainz, Tel. (06131) 66-24 11

Die Stiftung hat sich die Förderung der Wissenschaft durch die Vergabe von Stipendien an Studierende im In- und Ausland zum Ziel gesetzt. Gefördert werden zeitlich begrenzte, wissenschaftlich qualifizierende Aufenthalte von Deutschen im Ausland und von ausländischen Wissenschaftlern in Deutschland. Förderbare Aufenthalte sind Sommerkurse, Semesteraufenthalte, Mitarbeit an oder Erarbeitung von wissenschaftlichen Projekten. Bewerben können sich Studierende bis 28 Jahre, die an Standorten des Stiftungsverwalters Schott Glaswerke im In- und Ausland wissenschaftlich tätig sind. Die Förderleistung wird vom Kuratorium individuell festgelegt.

### **Hoechst-Stiftung für den wissenschaftlichen Nachwuchs**

Im Jahr 1988 hat die Hoechst AG Frankfurt der Johannes Gutenberg-Universität Mainz einen Betrag von 100.000,- DM zugewendet um die Hoechst- Stiftung für den wissenschaftlichen Nachwuchs zu gründen. Ziel der Stiftung ist die Förderung der Wissenschaft durch Forschungsstipendien an Partneruniversitäten der Johannes Gutenberg- Universität Mainz. Der Ertrag soll zur Gewährung von Stipendien an jährlich 2 Nachwuchswissenschaftler der Johannes Gutenberg- Universität Mainz verwendet werden, die an den Partneruniversitäten einen Forschungsaufenthalt haben. Die Förderungsdauer beträgt 3 - 6 Monate.

Anfragen: Abt. 11, Tel. 39-2 58 91

### **Konrad-Adenauer-Stiftung e.V. Begabtenförderung und Kultur**

Rathausallee 12, 53757 St. Augustin, Tel. (02241) 2 46-0, Fax 2 46-573, <http://www.kas.de>

**Vertrauensdozenten:** Univ.-Prof. Dr. rer. pol. Sandmann, Klaus (FB 03); Univ.-Prof. Dr. Domrös, Manfred (FB 22)

Die Konrad-Adenauer-Stiftung fördert überdurchschnittlich begabte deutsche Studierende und Graduierte sowie ausländische Studierende, die im Hauptstudium sind. Sie bietet außerdem mit einem studienbegleitenden Seminarprogramm Gelegenheit zum politischen und fachübergreifenden wissenschaftlichen Gedankenaustausch.

Um ein Stipendium können sich deutsche Studierende und Graduierte bewerben, deren Persönlichkeit und Begabung besondere wissenschaftliche Leistungen erwarten lassen. Die Bewerber sollen politisches Ver-

antwortungsbewusstsein und soziale Aufgeschlossenheit mitbringen und bereit sein, in Einrichtungen und Organisationen von Hochschule, Politik und Gesellschaft mitzuarbeiten.

Mit einem speziellen Förderungsprogramm für den journalistischen Nachwuchs bietet die Konrad-Adenauer-Stiftung Studenten, die eine journalistische Berufstätigkeit anstreben, eine an den beruflichen Anforderungen orientierte Aus- und Weiterbildungsmöglichkeit.

### **Ökumenisches Stipendienprogramm des Diakonischen Werkes der EKD e.V.**

Das Diakonische Werk vergibt kurzfristige Beihilfen an Studierende aus Entwicklungsländern. Beihilfen können während des Studiums unter bestimmten Voraussetzungen gewährt werden. Anträge auf Beihilfen können nur über die Evangelischen Studentenpfarrer, für den Bereich der Universität Mainz über die Evangelische Studentengemeinde, Am Gonsenheimer Spieß 1, 55122 Mainz, gestellt werden. Di 18-19, Do 16-18 u. n. V. (in der vorlesungsfreien Zeit bitte Sprechzeiten unter Tel. 3 10 79 erfragen)

### **Otto Benecke Stiftung e.V.**

Spätaussiedler, Asylberechtigte und Kontingentflüchtlinge bis zum Alter von 30 Jahren, die hier ein Hochschulstudium aufnehmen oder fortsetzen wollen, und Spätaussiedler sowie Kontingentflüchtlinge bis einschließlich 49 Jahre, die im Herkunftsland eine Hochschulausbildung abgeschlossen haben, können durch Integrationshilfen der Otto Benecke Stiftung e.V. gefördert werden. Nähere Bedingungen zu erfragen bei der zuständigen Beratungsstelle:

Alt Griesheim 18, 65933 Frankfurt/M., Tel. (069) 3 80 37 30, Fax 38 03 73 13

### **Studienstiftung des Deutschen Volkes**

Deutsches Förderungswerk für Hochbegabte; politisch, konfessionell und weltanschaulich unabhängig. Mirbachstraße 7, 53173 Bonn, Tel. (0228) 8 20 96-0

**Präsident:** Prof. Dr. Altner, Helmut

**Generalsekretär:** Dr. Teufel, Gerhard

**Vertrauensdozenten:** Univ.-Prof. Dr. Bach, Volker (FB 17) - Federführung, Univ.-Prof. Dr. Dippold, Wolfgang (FB 04); Univ.-Prof. Hahn, Friedemann (FB 24); Prof. Dr. Hennen, Manfred, (Zentrum für Qualitätssicherung und -entwicklung), Tel. 39-2 54 24; Univ.- Prof. Dr. Herget, Winfried (FB 14); Univ.-Prof. Dr. Martens, Jochen (FB 21); Univ.-Prof. Dr. Nübling, Damaris (FB 13); Univ.-Prof. Dr. Paulsen, Harald (FB 21); Univ.-Prof. Dr. Roth, Andreas (FB 03); Univ.- Prof. Dr. Sauernheimer, Karlhans (FB 03); Prof. Dr. Theile, Ursel (Genetische Beratungsstelle des Landes Rheinland-Pfalz, Hafenstr. 6, 55118 Mainz)

### **Studentische Initiative**

Zur Förderung des fachbezogenen und fächerübergreifenden europäischen Gedankenaustausches werden nach dem universitären Förderprogramm B 27 studentische Initiativen nach Maßgabe vorhandener Mittel unterstützt. Anträge studentischer Gruppen oder einzelner Wissenschaftler sind an den Präsidenten zum 15. 01. eines jeden Jahres zu richten.

Weitere Auskünfte beim EU-Referenten: Dr. Spath, K. P. C., (Abt. 11), Tel. 39-2 58 91

[spath@verwaltung.uni-mainz.de]

## **Förderungen für Doktoranden/ Studierende einzelner Fachrichtungen**

### **Adolf-Todt-Stiftung**

Die Stiftung wurde 1973 durch Frau Helene Todt zum Andenken an ihren verstorbenen Ehemann Adolf Todt, ehemals Vorsitzender des Vorstandes der Kalle AG, Wiesbaden-Biebrich, errichtet. Mit den Stiftungsmitteln werden in jedem Jahr einige Doktoranden der Chemie des Fachbereichs Chemie und Pharmazie für hervorragende Forschungsleistungen ausgezeichnet. Vergabevorschläge können von Professoren, die würdige Doktoranden der Chemie betreuen, während der vom Dekan des Fachbereichs Chemie und Pharmazie festgelegten Ausschreibungsfrist, eingereicht werden. Die Auswahl der Preisträger obliegt einem Gremium, dem der Dekan und zwei weitere, vom Fachbereichsrat bestimmte Professoren angehören.

**Anfragen:** Dekan des Fachbereichs 19 – Chemie und Pharmazie – der Johannes Gutenberg-Universität, 55099 Mainz, Tel. 39-2 22 73.

### **Anni Eisler-Lehmann-Stiftung**

Die Anni Eisler-Lehmann-Stiftung wurde von der Sängerin Anni Eisler-Lehmann aus Mainz gegründet und nahm 1996 ihre Arbeit auf. Die Stiftung vergibt Stipendien an Gesangstudierende jüdischen Glaubens, die am Fachbereich Musik an der Johannes Gutenberg-Universität oder in der Studienabteilung des Peter-Cornelius-Konservatoriums der Stadt Mainz Gesang studieren möchten. Das Stipendium wird mindestens für ein Jahr gewährt. Die Bewerber sollten vorgeschlagen werden, über die Gewährung der Stipendien entscheidet der Vorstand mit dem Stiftungsbeirat.

Die Stiftungsorgane können ersatzweise mit den vorgesehenen Mitteln jüdische Studierende anderer Musikfächer in Mainz fördern oder Konzerte in Mainz mit jüdischen Künstlern veranstalten.

**Bewerbungen an:** Anni Eisler-Lehmann Stiftung, VM Camilla Benizri, Noiréstr. 1, 55232 Alzey, Tel./Fax (06731) 65 37

### **Barbara Koch-Stiftung**

Die Stiftung wurde 1962 errichtet. Ausschließlicher Zweck ist die Hilfe für das behinderte Kind.

### **Boehringer Ingelheim Stiftung**

Die 1979 errichtete Boehringer Ingelheim Stiftung zur Förderung der chemischen, medizinischen und pharmazeutischen Wissenschaft stellt der Johannes Gutenberg-Universität Mainz jährlich einen Betrag in Höhe von 8.000,-- Euro zur Verfügung, der wie folgt aufgeteilt wird:

- jeder der drei Bereiche Chemie, Medizin und Pharmazie erhält einen Betrag über 1.000,-- Euro als Auszeichnung für eine hervorragende wissenschaftliche Arbeit.
- der Restbetrag über 5.000,-- Euro wird entsprechend dem Rotationsprinzip jedes Jahr einem anderen dieser drei Bereiche zur Förderung eines Forschungsprojektes oder als Stipendium für eine Doktorandin oder einen Doktoranden bzw. eine/n besonders qualifizierte/n wissenschaftliche/n Mitarbeiterin oder Mitarbeiter zugeteilt.

### **Dr. Georg Scheuing-Stiftung**

Die Stiftung wurde 1962 errichtet zum Gedächtnis des 1948 verstorbenen Dipl.-Chem. Dr. Georg Scheuing, Leiter der wissenschaftlichen Abteilung der Firma C. H. Boehringer Sohn, Ingelheim, von seiner Gattin Martha, geb. Steiger. Stipendien werden an bedürftige und würdige Studierende und Doktoranden der Fachbereiche Chemie und Pharmazie vergeben. Daraus können ferner die notwendigen Kosten für wissen-

schaftliche Arbeiten aus dem Gebiet der Chemie bestritten werden. Über die Vergabe der Mittel entscheidet der Präsident der Universität. Antragsberechtigt sind: die Direktoren der Chemischen Institute, des Instituts für Pharmazie, die Stellvertretenden Vorsitzenden des Senatsausschusses für Studienbeihilfen sowie jeder Förderungsberechtigte. Die Anträge sind jeweils bis zum 15. November eines Jahres an den Dekan des Fachbereichs Chemie und Pharmazie zu richten.

### **Dr. Juris Utriusque Karl Feldbausch-Stiftung**

Die Stiftung wurde 1966 durch Dr. Karl Feldbausch, Speyer, errichtet. Das Stiftungsvermögen steht je zur Hälfte dem Fachbereich Katholische Theologie und dem Fachbereich Biologie zur Verfügung. Im Fachbereich Biologie wird aus der Stiftung die systematische zoologische und botanische Forschung gefördert. Anträge sind an die genannten Fachbereiche zu richten.

### **Dr. Marie-Friedericke Wagner-Stiftung**

Die Stiftung wurde im Jahr 1998 mit dem Vermächtnis der Dr. Marie-Friedericke Wagner ins Leben gerufen. Ziel der Stiftung ist die Förderung der Wissenschaft auf dem Gebiet der Ökologie am Fachbereich Biologie der Johannes Gutenberg-Universität Mainz. Unterstützt werden wissenschaftliche Arbeiten der Ökologie durch die Vergabe von Sach- und Exkursionsmitteln an geeignete NachwuchswissenschaftlerInnen der Biologie für Diplomarbeiten, Dissertationen, Habilitationsschriften oder vergleichbare Arbeiten.

Anfragen: Dekanat des Fachbereichs 21, Dr. Zerbe, R., 55099 Mainz, Tel. 39-2 25 48

### **Dr. med. Erich und Ella Tancré-Stiftung**

Die Stiftung wurde 1965 durch Frau Dr. med. Ella Tancré, Wiesbaden, zum Gedenken an ihren Ehemann Dr. med. Erich Tancré, errichtet. Aus ihr werden auf Vorschlag des Fachbereiches Medizin einmalige Stipendien an Doktoranden vergeben.

### **Emil und Paul Müller-Gedächtnis-Stiftung zur Förderung der Wissenschaft**

Die Stiftung wurde 1964 durch Direktor Fritz Müller, Wiesbaden, zum Gedächtnis an seinen Vater, Generaldirektor Emil Müller, Gründer der Rheinisch-Westfälischen Sprengstoff-AG, Troisdorf, und seinen Bruder, Professor Dr. Paul Müller, Generaldirektor der Dynamit Nobel AG, Troisdorf, errichtet.

Sie dient der unmittelbaren Förderung der Wissenschaft in den naturwissenschaftlichen Fächern, insbesondere der Fachrichtung Chemie, durch Unterstützung der Lehr- und Forschungseinrichtungen, Förderung bestimmter fachlich und zeitlich begrenzter Forschungsvorhaben, wissenschaftlicher Arbeiten und Veröffentlichungen auf dem Gebiet der Chemie und ihrer Grenzgebiete. Daneben werden Beihilfen in jeglicher Form zum Studium sowie zu Forschungs- und Studienreisen im In- und Ausland an Professoren, wissenschaftliche Mitarbeiter und Studenten gewährt.

Dem Stiftungsvorstand, der über die Gewährung von Zuwendungen entscheidet, gehören zwei Vertreter der Dresdner Bank AG und der Kanzler der Johannes Gutenberg-Universität an. Der Stiftungsvorstand erhält Vergabevorschläge vom Stiftungsbeirat, dem der Dekan des Fachbereichs Chemie und Pharmazie und zwei vom Fachbereichsrat vorgeschlagene und vom Präsidenten der Universität bestellte Professoren des Fachbereichs Chemie und Pharmazie angehören.

**Anfragen:** Dekan des Fachbereichs 19 – Chemie und Pharmazie – der Johannes Gutenberg-Universität, 55099 Mainz, Tel. 39-2 22 73

### **Emilie Lemmer-Stiftung**

Die Stiftung wurde 1965 errichtet. Aus ihr werden Beihilfen an unbemittelte Studenten der katholischen Theologie und an unbemittelte katholische Studenten der Medizin gewährt. Vorschlagsberechtigt sind die genannten Fachbereiche. Die Vorschläge sind über den Präsidenten an den Vorstand der Stiftung zu richten.

### **Ewald Hibbeln-Stiftung**

Die Stiftung wurde 1999 von Dr. phil. Ewald Hibbeln gegründet und hat die Förderung der Geschichtswissenschaften im Fachbereich 16 der Johannes Gutenberg-Universität zum Ziel. Durch die Vergabe von Preisen sollen ab dem Sommersemester 2000 einmal im Jahr vorzügliche schriftliche wissenschaftliche Arbeiten, in erster Linie überdurchschnittliche Hauptseminararbeiten, ausgezeichnet werden.

### **Hedwig Saint-Denis-Stiftung**

Die Stiftung wurde 1967 errichtet. Die Mittel werden für wissenschaftliche Forschungszwecke zur Krebsbekämpfung verwandt.

### **Horst Kliemann-Stiftung**

Großer Hirschgraben 17-21, 60004 Frankfurt, Postfach 10 04 42, Tel. (069) 13 06 287

**Vorstand:** Vorsitzender: Prof. Dr. Wittmann, Reinhard, Fischbachau; Dr. Saur, Klaus G., München

**Zuständig bei Förderungsanträgen:** Dr. Estermann, Monika, Frankfurt

Die Horst Kliemann Stiftung wurde als rechtsfähige Stiftung privaten Rechts 1969 durch Frau Margarete Kliemann gegründet. Sie dient der Förderung der buch- und buchhandelsgeschichtlichen Forschung und ihrer Publikationen. Sie unterstützt insbesondere Studenten und Doktoranden bei Studienaufenthalten im In- und Ausland und leistet Zuschüsse zu Forschungsaufgaben.

### **Karl Gückinger-Stiftung**

Universität Mainz, Saarstr. 21, 55099 Mainz

Die Stiftung wurde aufgrund eines Testaments von Karl Gückinger 1989 errichtet.

Aus den Stiftungsmitteln werden Reisestipendien für junge Wissenschaftler und Unterstützung für Fortbildungs- und Forschungsseminare des Fachbereiches Chemie und Pharmazie gewährt. Über die Vergabe der Mittel entscheidet der Stiftungsvorstand, dem der Kanzler der Johannes Gutenberg-Universität, der Dekan des Fachbereichs Chemie und Pharmazie sowie ein vom Fachbereichsrat bestimmter Professor des Fachbereichs Chemie und Pharmazie, angehören.

**Anfragen:** Dekan des Fachbereichs 19 – Chemie und Pharmazie – der Johannes Gutenberg- Universität, 55099 Mainz, Tel. 39-2 22 73

### **Paul August Georg Hartmann-Stiftung**

Die Stiftung wurde 1980 von Paul August Georg Hartmann gegründet. Ziel ist die Förderung der Wissenschaft auf dem Gebiet der klassischen Archäologie.

Über die Verwendung der Mittel entscheidet die Leitung des Instituts für Klassische Archäologie des Fachbereichs 15.

**Anfragen:** Geschäftsführender Leiter des Instituts für Klassische Archäologie - Fachbereich 15 -, 55099 Mainz, Tel. 39-2 27 53/2 27 54



### **Philipp Haupt - Dr. Gisela Spennemann-Haupt-Stiftung**

Gegründet wurde die Stiftung im Jahr 1985 von Dr. Gisela Luise Mathilde Spennemann geb. Haupt. Zweck der Stiftung ist die Förderung der Wissenschaft auf dem Gebiet der klassischen Archäologie im östlichen Mittelmeerraum in Form eines einmaligen Stipendiums an einen begabten Studenten oder Doktoranden. Der Ertrag kann auf mehrere Studenten oder Doktoranden verteilt werden.

**Anfragen:** Univ.-Prof. Dr. Fleischer, R., FB 15 - Institut f. Klassische Archäologie, 55099 Mainz, Tel. 39-2 27 54

### **Professor Dr. Antonie Wlosok-Stiftung**

Die Stiftung wurde 1998 durch Univ.-Prof. Dr. Antonie Wlosok, Seminar für Klassische Philologie, anlässlich ihrer Emeritierung errichtet, um die Forschung auf dem Gebiet der Spätantike (in den Disziplinen Lateinische Literatur und Sprache, Lateinische Patristik, Geschichte, frühchristliche Archäologie) und auf dem Gebiet der Rezeptionsgeschichte der augusteischen Dichter, insbesondere Vergils, zu fördern. Jährlich können Dissertationen, Habilitationsschriften oder vergleichbare Arbeiten mit einem Preis ausgezeichnet werden. Über die Gewährung entscheidet ein fünfköpfiger Stiftungsbeirat.

### **Professor Dr. Dietrich Lang-Hinrichsen-Stiftung**

Die Stiftung wurde 1983 durch Frau Klara Lang-Hinrichsen zum Gedächtnis an ihren Ehemann, den 1974 verstorbenen Bundesrichter a.D. und o. Professor für Strafrecht und Strafprozeßrecht an der Universität Mainz Dr. Dietrich Lang-Hinrichsen, testamentarisch errichtet. Sie dient der Förderung fähiger Wissenschaftler auf dem Gebiet des Strafrechts.

Anfragen und Anträge sind zu richten an Univ.- Prof. Dr. Hanack, Ernst-Walter, Fachbereich Rechts- und Wirtschaftswissenschaften der Johannes Gutenberg-Universität Mainz, als den Geschäftsführenden Beauftragten der Stiftung.

### **Professor Dr. Friedrich Schubel-Stiftung**

Die Stiftung wurde 1985 von Prof. em. Dr. Friedrich Schubel, von 1957 bis 1962 Ordinarius für Englische Philologie an der Johannes Gutenberg-Universität Mainz, und seiner Frau Annamaria eingerichtet und 1989 mit dem Stiftungsvermögen versehen. Gefördert werden würdige und bedürftige Studierende der Englischen Philologie an der Johannes Gutenberg-Universität, die Dissertationen und wissenschaftliche Prüfungsarbeiten in den Studiengängen Lehramt an Gymnasien und Magister Artium anfertigen.

Anfragen: Dekan des Fachbereichs 14 (Philologie II) der Johannes Gutenberg-Universität, 55099 Mainz

### **Professor Dr. Gustav H. Blanke-Stiftung**

Die Stiftung wurde 1999 von Univ.-Prof. em. Dr. Gustav H. Blanke, von 1967 bis 1979 Ordinarius für Amerikanistik am Fachbereich Angewandte Sprach- und Kulturwissenschaft in Germersheim, eingerichtet. Jährlich wird ein Stipendium an Nachwuchswissenschaftler/innen der Amerikanistik am FB 23 vergeben. Gefördert werden Forschungsarbeiten zur Entstehung, Entwicklung und globalen Bedeutung der Vereinigten Staaten von Amerika wie auch Arbeiten, die die Bemühungen der USA um die Verbesserung der Beziehung der Nationen zueinander untersuchen. Über die Vergabe des Stipendiums entscheidet der Stifter zusammen mit dem Stiftungsbeirat, dem der Kanzler der Universität Mainz, der Dekan des FB 23, die Leiterin der Amerikanistik am FB 23 und der Bürgermeister von Germersheim angehören.

Bewerbungsschluß: 1. März

**Anfragen:** Univ.-Prof. Dr. Dr. h. c. von Bardeleben, Renate, Institut für Anglistik, Amerikanistik und Anglophonie, Fachbereich 23 der Johannes Gutenberg-Universität Mainz, An der Hochschule 2, 76711 Germersheim

### **Robert Müller-Stiftung**

Die Stiftung wurde 1966 errichtet durch Verleger Robert Müller, Wiesbaden-Sonnenberg; ausschließlicher Zweck ist die unmittelbare Förderung der Forschung am Medizinischen Fachbereich, vornehmlich auf dem Gebiet der Angio- Kardiologie. Dazu gehören die Unterstützung der Lehr- und Forschungseinrichtungen, Förderung bestimmter, fachlich und zeitlich begrenzter Forschungsvorhaben, wissenschaftlicher Arbeiten und Veröffentlichungen sowie die Gewährung von Beihilfen in jeder Form zu Forschungs- und Studienreisen. Die Stiftung setzt überdies einen jährlichen Forschungspreis von 10.000 DM aus.

Über die Gewährung von Stiftungsleistungen entscheidet der Stiftungsvorstand auf Vorschlag des Beirats, dem angehören: die Universitätsprofessoren/innen: Dieterich, Thelen, Urban. Anträge sind über den Beirat an den Vorstand (Direktor Herzbach, W., Dresdner Bank Mainz, Univ.-Prof. Dr. Hufen, F., FB 03) zu richten. Anträge sind im Dekanat des Fachbereichs Medizin einzureichen.

### **Rochelmeyer-Stiftung**

Die Stiftung wurde 1993 errichtet zum Gedächtnis des 1985 verstorbenen Ordinarius für Pharmazie Professor Dr. Hans Rochelmeyer an der Johannes Gutenberg-Universität Mainz. Die Gründung der Stiftung wurde unter federführender Mitwirkung von Frau Katharina Fasel ermöglicht. Die Stiftung dient dem ausschließlichen Zweck der Förderung von Forschung und Lehre im Bereich des Fachs Pharmazie an der Johannes Gutenberg-Universität Mainz. Insbesondere sollen gefördert werden: bestimmte fachlich und zeitlich begrenzte Forschungsvorhaben und wissenschaftliche Arbeiten in der Fachrichtung Pharmazie. Daneben werden Beihilfen zu Forschungs-, Studienreisen und Studienaufenthalten im In- und Ausland oder Stipendien an Dozenten, Doktoranden und besonders qualifizierte wissenschaftliche Mitarbeiter vergeben. Über die Vergabe der Mittel entscheidet der Stiftungsbeirat. Anträge sind an den Vorsitzenden der Rochelmeyer-Stiftung, den Geschäftsführenden Leiter des Instituts für Pharmazie, bis zum 15. Oktober eines Jahres zu richten.

### **Sulzmann-Stiftung**

Die Stiftung wurde 1984 durch Familie Sulzmann errichtet zur Förderung der Forschung in Zaire und benachbarten Ländern vornehmlich durch Doktorandinnen und Doktoranden des Instituts für Ethnologie und Afrika-Studien der Johannes Gutenberg-Universität, die die Stiftung treuhänderisch verwaltet. Im Rahmen der Stiftung wurde das »Dr. Elisabeth Grohs-Stipendium« eingerichtet, um Forschungsaufenthalte von Studentinnen in Afrika zu unterstützen. Über die Gewährung von Stiftungsleistungen entscheidet der Beirat, dem Univ.- Prof. Dr. Grohs, Gerhard, München, Univ.-Prof. Dr. Kastenholz, Raimund, Mainz, und Dr. Brandstetter, Anna-Maria, Mainz, die auch Geschäftsführerin der Stiftung ist, angehören. Weitere Informationen: Dr. Brandstetter, Anna-Maria, Institut für Ethnologie und Afrika-Studien, Forum 6, EG, Zi 00-652, Tel. 39-2 01 19, [brandste@mail.uni-mainz.de], n. tel. V.

### **Stiftung der Deutschen Wirtschaft für Qualifizierung und Kooperation e.V.**

-Studienförderwerk Klaus Murmann-

im Haus der Deutschen Wirtschaft, 11054 Berlin, Tel. (030) 20 33-15 03

(Besuchsadresse: Breite Str. 29, 10178 Berlin)

[studienfoerderwerk.sdw@bda-online.de], <http://www.sdw.org>

**Vertrauensdozent:** Prof. Dr. Lenel, Andreas, FH Wiesbaden, FB Wirtschaft, Bleichstr. 44, 65183 Wiesbaden, Tel. (0611) 90 02-113, [a.lenel@bwl.fh-wiesbaden.de]

Die Stiftung der Deutschen Wirtschaft fördert begabte und gesellschaftlich engagierte Studierende und Promovierende aller Fachrichtungen. Besonders am Herzen liegt ihr die Förderung von Studierenden der Ingenieur- und der Naturwissenschaften sowie von Frauen. Studenten an Fachhochschulen bewerben sich nach dem ersten bis drittem Semester, Studenten an Universitäten nach dem dritten oder vierten Semester. Interessierte wenden sich bitte an unseren Vertrauensdozenten und vereinbaren einen Termin für ein Vorauswahlgespräch. Die Auswahl neuer Stipendiaten erfolgt in einem Assessment-Center, das zweimal jährlich in Berlin stattfindet.

### **Stiftung präventive Pädiatrie**

Die Stiftung wurde 1998 von Univ.-Prof. Dr. F. Zepp - Leiter der Kinderklinik und Kinderpoliklinik - gegründet. Ziel ist die Förderung der Wissenschaft auf dem Gebiet der Prävention von Krankheiten im Kindes- und Jugendlichenalter. Unterstützt wird die klinische und experimentelle Forschung in den Fachgebieten der Pädiatrie mit Schwerpunkten in pädiatrischer Immunologie, Infektiologie, Onkologie, Molekularbiologie und Molekulargenetik.

**Anfragen:** Univ.-Prof. Dr. Zepp, F., Kinderklinik und Kinderpoliklinik, Tel. 17-73 26

### **Stiftung zur Förderung der Edelsteinforschung**

Die Stiftung wurde 1991 durch das Institut für Edelsteinforschung an der Johannes Gutenberg-Universität Mainz aus zweckgebundenen Spenden errichtet. Stiftungszweck ist die Förderung von Forschung und Lehre im Bereich der Edelsteinforschung an der Johannes Gutenberg Universität Mainz. Gefördert werden u.a. fachlich und zeitlich begrenzte Forschungsvorhaben, wissenschaftliche Arbeiten und Veröffentlichungen, Druckkosten, Beihilfen in jeglicher Form zum Studium, sowie zu Forschungs- und Studienreisen im In- und Ausland oder Stipendien an Dozenten, Doktoranden, Assistenten, Studierende.

**Anfragen:** Prof. Dr. Hofmeister, W., FB 22 - Institut für Edelsteinforschung -, 55099 Mainz, Tel. 39-2 43 65

### **Stiftung zur Förderung der Lehre und Forschung in der Allgemeinmedizin**

**Postanschrift:** Pulverturm 13, 55131 Mainz,  
Tel. 06131/173240, Fax 06131/176601

#### **Vorstand:**

Prof. Dr. med. Günther Faust (Vorsitzender)

Prof. Dr. med. Michael Hinz (stellv. Vorsitzender)

Prof. Dr. med. Jürgen Hardt (Schriftführer)

Dr. med. Ulrich Seifert (Schatzmeisterin)

Prof. Dr. med. Benno König (Mitglied des Vorstands)

Aufgabe der Stiftung ist die Förderung von Lehre und Forschung auf dem Gebiet der Allgemeinmedizin. Weiterhin werden wissenschaftliche Vorhaben finanziell unterstützt, auch im Rahmen von Dissertationen und Habilitationen.

## **Förderung von Auslandsaufenthalten**

### **BAföG-Auslandsförderung**

BAföG-Anträge für die Zeit des Auslandsaufenthaltes sind bei gesondert bestimmten Ämtern für Ausbildungsförderung zu stellen. Weitere Informationen: <http://www.bafoeg.bmbf.de> oder

BAföG-Amt, Forum 6, 1. OG, Tel. 39-9 72

### **Deutscher Akademischer Austauschdienst e.V. (DAAD)**

Kennedyallee 50, 53175 Bonn, Tel. (0228) 8 82-0, Fax 882-444, <http://www.daad.de>

Der DAAD fördert die akademischen Beziehungen zum Ausland sowohl ideell als auch finanziell, insbesondere durch den Austausch von Studierenden und Wissenschaftlern sowie durch Projektförderung. Die Johannes Gutenberg-Universität Mainz ist ordentliches Mitglied des DAAD.

Informationen über die Förderprogramme des DAAD erteilt das Akademische Auslandsamt der Johannes Gutenberg-Universität, Forum 2, EG, Raum 00-206, Tel. 39-2 22 81

### **Fulbright-Kommission**

Oranienburger Str. 13-14, 10178 Berlin, Tel. (030) 28 44 43-0, <http://www.fulbright.de>

Kommission für Studenten- und Dozentenaustausch zwischen der Bundesrepublik Deutschland und den Vereinigten Staaten von Amerika. Die Fulbright-Kommission vergibt Stipendien an deutsche Studierende und Graduierte für ein akademisches Jahr in den USA.

Bewerbungen sind möglich für Voll-, Teil- und Reisestipendien. Auskunft erteilt das Akademische Auslandsamt der Johannes Gutenberg-Universität, Forum 2, EG, Raum 00-210, Tel. 39-2 00 44

### **Peregrinus-Stiftung**

Die Stiftung wurde 1994 von Univ.-Prof. em. Dr. Rudolf Meimberg eingerichtet. Gefördert werden Studienaufenthalte im Ausland für Studierende der Volkswirtschaftslehre oder Rechtswissenschaft des Fachbereichs 03 der Johannes Gutenberg-Universität Mainz. Anfragen und Anträge sind zu richten an Univ.-Prof. Dr. Bartling, Hartwig, Fachbereich Rechts- und Wirtschaftswissenschaften der Johannes Gutenberg-Universität, Jakob-Welder-Weg 4, 55128 Mainz.

### **Sokrates/Erasmus-Programm**

Aktionsprogramm der EU zur Förderung der transnationalen Zusammenarbeit in Europa. Europäische Hochschulen tauschen im Rahmen des SOKRATES/ERASMUS-Programms Studenten und Dozenten aus, erarbeiten gemeinsam Curricula, führen Intensivkurse durch und erarbeiten ein Kreditpunktesystem für den Transfer von Studienleistungen. Informationen erteilt das Akademische Auslandsamt der Johannes Gutenberg-Universität, Forum 2, EG, Raum 00-203, [sokrates@verwaltung.uni-mainz.de].

### **Förderung des wissenschaftlichen Nachwuchses**

(Außer den unter »Allgemeine Förderungsmöglichkeiten« genannten Organisationen.)

### **Alexander von Humboldt-Stiftung**

Jean-Paul-Straße 12, 53173 Bonn, Tel. (0228) 8 33-0, Fax 83 31 99, [lak@avh.de], <http://www.humboldt-foundation.de>

**Präsident:** Prof. Dr. Frühwald, Wolfgang

**Generalsekretär:** Dr. Osten, Manfred

**Vertrauensdozent an der Johannes Gutenberg-Universität Mainz:** Univ.-Prof. Dr. Ringsdorf, Helmut, FB 19, Tel. 39-2 24 02, [post@avh.de].

Die Alexander von Humboldt-Stiftung ist eine öffentliche Stiftung privaten Rechts. Träger ist die Bundesrepublik Deutschland, vertreten durch den Bundesminister des Auswärtigen.

Vergabe von jährlich bis zu 600 Forschungsstipendien an hochqualifizierte und promovierte ausländische Wissenschaftlerinnen und Wissenschaftler zur Durchführung von längerfristigen (6 bis 12 Monate) Forschungsvorhaben an Universitäten oder anderen Forschungsinstituten in der Bundesrepublik Deutschland. Offen für alle Nationen und alle Fachgebiete; Bewerbung zu jeder Zeit direkt bei der Stiftung in Bonn, Altersgrenze 40 Jahre.

### **Carl Duisberg Gesellschaft e.V.**

Weyerstr. 79-83, 50676 Köln, Tel. (0221) 20 98-0, Fax 20 98-111 <http://www.cdg.de>

**Hauptgeschäftsführer:** Dr. Schneider, Norbert, Landesstelle Hessen-Rheinland-Pfalz: Adolfstr. 16, 65185 Wiesbaden, Tel. (0611) 99 94 10, Fax 9 99 41 55.

**Leiter:** Dr. Brandt, Hans-Jürgen

Die Carl Duisberg Gesellschaft (CDG) ist eine gemeinnützige Organisation für internationale berufliche Weiterbildung und Personalentwicklung. Ihre Programme richten sich an Fach- und Führungskräfte aus Deutschland und anderen Industrieländern, aus Entwicklungsländern und den Staaten Mittel- und Ost-europas.

Die Bewerbung zu Fortbildungsprogrammen erfolgt für Deutsche bei der Zentrale der CDG in Köln, Geschäftsbereich Industrieländer, für Bewerber aus Entwicklungsländern sind die Bewerbungen über die Auslandsvertretungen der Bundesrepublik Deutschland einzureichen, und es muss eine Nominierung durch die Regierung des Heimatstaates erfolgen.

## **Förderungsstipendien der Johannes Gutenberg-Universität**

Senatsausschuss für die Vergabe von Förderungsstipendien

**Vorsitzender:** Vizepräsident Univ.-Prof. Dr. Preuß, Johannes

Der Senatsausschuss vergibt Stipendien nur an Nachwuchskräfte, die weiter für wissenschaftliche Berufe ausgebildet werden sollen. Die Antragsteller müssen sich aufgrund ihrer bisherigen Leistungen einer besonderen Förderung für würdig erwiesen haben. Es muss zu erwarten sein, dass sie auch künftig erhöhten Anforderungen entsprechen. Stipendien können demnach nur im Zusammenhang mit eigenen laufenden wissenschaftlichen oder künstlerischen Arbeiten (Magister-, Staatsexamens-, Diplom- oder Doktorarbeit und selbständige wissenschaftliche Arbeiten in einem Forschungsprojekt) vergeben werden.

Die Förderungsdauer ist auf höchstens sechs Monate begrenzt. Verlängerungsanträgen kann nur in besonders begründeten Ausnahmefällen entsprochen werden.

Antragsformulare sind erhältlich

- a) in den Dekanaten der Fachbereiche,
  - b) in der Förderungsabteilung, Lehr, Martina, Becherweg 4
- Zi. 01-710, Tel. 39-2 48 04, Sprechzeiten Mo-Fr 9-12

## **Hans Franzen-Stipendium der Freunde der Universität Mainz e.V.**

Das Stipendium soll auf geisteswissenschaftlichem Gebiet in der Regel eine hervorragende Magisterarbeit oder ein hervorragendes erstes juristisches Staatsexamen, denen eine Promotion folgen wird, zur Förderung der zu schreibenden Dissertation, insbesondere auch eines dazu notwendigen Auslandsaufenthaltes, vergeben werden.

## **Graduiertenförderung**

Zentrale Kommission für die Graduiertenförderung.

**Vorsitzender:** Univ.-Prof. Dr. Bisang, FB 14;

**Stellv. Vorsitzender:** Univ.-Prof. Dr. Wegener, Gerhard, FB 21. Geschäftsführung: Ehlers, Johanna, Forum 1, Zi. 00-106, Mo-Do 11-12

Nach Maßgabe des Landesgraduiertenförderungsgesetzes (LGFG) werden Promotionsstipendien vergeben. Die Stipendien und Zuschläge für Sach- und Reisekosten werden als Zuschüsse gewährt. Stipendien können erhalten:

1. Doktoranden, die ein Hochschulstudium abgeschlossen haben, das die Zulassung zur Promotion ermöglicht,
2. Studierende, die soweit Studien- und Promotionsordnung es vorsehen, als Studienabschluss lediglich die Promotion anstreben. In diesem Fall kann die Förderung ein halbes Jahr vor Ablauf der in der Promotionsordnung vorgesehenen Studiendauer beginnen, falls alle sonstigen Voraussetzungen für die Meldung zum Rigorosum vorliegen.

Die Ausschreibung der Stipendien erfolgt in regelmäßigen Abständen hochschulöffentlich. Antragsformulare sind jederzeit in der Geschäftsstelle der Zentralen Kommission für die Förderung des wissenschaftlichen Nachwuchses erhältlich.

## **Stiftung Mainzer Universitätsfonds**

**Vorsitzender des Verwaltungsausschusses:** Der Kanzler.

**Leiter des Rentamtes:** Hedderich, Ernst, Ernst-Ludwig-Straße 12, 55116 Mainz, Tel. 14 03 960.

Der Mainzer Universitätsfonds, der seit dem Jahre 1781 besteht, hat die Aufgabe, aus seinen Erträgen die Lehre und Forschung im Bereich der Johannes Gutenberg-Universität zu unterstützen und zur Nachwuchsförderung beizutragen. Dies wird u.a. durch die Vergabe des Preises der Johannes Gutenberg-Universität für besonders qualifizierte Dissertationen bzw. herausragende künstlerische Leistungen erreicht. Des Weiteren werden hieraus die Willy-Eberz-Medaille für besonderes studentisches Engagement und der Preis »Jugend forscht« verliehen. Die Verteilung der Mittel erfolgt auf Antrag durch den Präsidenten der Universität.

## **Anreizsystem zur Frauenförderung**

Seit 1998 werden an der Universität Mainz Leistungen in der Frauenförderung durch ein Anreizsystem angeregt bzw. honoriert. Dieses Anreizsystem wurde von der Frauenbeauftragten entwickelt und besteht u.a. aus folgenden Bereichen:

- Projektförderung zentral und in den Fachbereichen
- Lehrauftragspool zu Themen aus der Frauen- und Genderforschung
- Frauenförderung als Parameter im Personalbemessungskonzept und Mittelbemessungsmodell
- Ausschreibung eines Preises für besonders qualifizierte Nachwuchswissenschaftlerinnen und eines Preises für qualifizierte Mitarbeiterinnen aus Technik, Verwaltung und Bibliothek

Weitere Informationen erteilt das Frauenbüro, Forum 3, Zi. 00-402/404/406, Tel. 39-2 29 88

## **Programm zur Realisierung der Chancengleichheit für Frauen in der Wissenschaft (HWP)**

Das Bund-Länder-Programm zur Realisierung der Chancengleichheit für Frauen in der Wissenschaft (HWP) fördert Maßnahmen, die zu einer Qualifizierung für eine Professur oder zu einer Promotion führen, Maßnahmen zur Frauen-/Genderforschung und Maßnahmen zur Steigerung des Frauenanteils in den naturwissenschaftlich-technischen Studiengängen. In Rheinland-Pfalz werden Professuren mit dem Schwerpunkt Frauen- und Geschlechterforschung, das Ada-Lovelace-Projekt und die Einrichtung einer internationalen und interdisziplinären Gastprofessur Frauen- und Geschlechterforschung gefördert und Förderprogramme für Nachwuchswissenschaftlerinnen aufgelegt.

Wiedereinstiegsstipendien für Nachwuchswissenschaftlerinnen, die ihre wissenschaftliche Arbeit aufgrund von Kinderbetreuung bzw. Pflege unterbrochen haben, werden fortgesetzt. Neu hinzugekommen ist die Förderung von Frauen, die nach mehrjähriger Berufspraxis ihre Promotion im Hinblick auf eine Fachhochschulprofessur abschließen möchten. Im Sinne einer Abschlussförderung werden Promotionen bzw. Habilitationen gefördert, die im Bewilligungszeitraum von einem Jahr (Verlängerung um weitere 6 Monate möglich) beendet werden können. Es besteht die Möglichkeit eines Teilzeitstipendiums mit doppelter Laufzeit. Der nächste Antragstermin ist der 1. Februar 2005. Ein Vorlauf von 6 Wochen zur Antragstellung über den Präsidenten ist einzuplanen.

Darüber hinaus wird im Rahmen des HWP ein Postdoc-Förderprogramm für Frauen umgesetzt. Über Fördermaßnahmen im Detail, insbesondere zu den Wiedereinstiegsstipendien informiert das Frauenbüro, Forum 3, Zi. 00-402/404/406, Tel. 39 22988.

## Informationen im Internet

Auskünfte und Informationen:

Abt. 11, Forschungsreferat, Tel. 39-2 58 91, [spath@verwaltung.uni-mainz.de]

<http://www.verwaltung.uni-mainz.de/dez1/forschungsfoerderung.html>

## Deutsche Forschungsgemeinschaft (DFG)

Kennedyallee 40, 53175 Bonn, Tel. (0228) 8 85-1

**Präsident:** Prof. Dr. Winnacker, Ernst-Ludwig

**Generalsekretär:** Dr. Grunwald, Reinhard

Die Deutsche Forschungsgemeinschaft (DFG) ist die zentrale Selbstverwaltungsorganisation der Wissenschaft in der Bundesrepublik Deutschland.

Jeder deutsche Wissenschaftler kann bei der Deutschen Forschungsgemeinschaft im Normalverfahren Anträge auf Finanzierungshilfe für ein von ihm gewähltes Forschungsvorhaben stellen. Die Forschergruppe ist ein längerfristiger Zusammenschluss mehrerer, in der Regel an einem Ort wirkenden Wissenschaftler zur Bearbeitung einer besonderen, meist interdisziplinärer Forschungsaufgabe. In Schwerpunktprogrammen arbeiten Forscher aus verschiedenen wissenschaftlichen Instituten im Rahmen einer vorgegebenen Thematik für begrenzte Zeit zusammen. Sonderforschungsbereiche sind Gruppen von Wissenschaftlern, die sich mit Zustimmung ihrer Hochschule zur gemeinsamen Forschung auf Wissenschaftsgebieten zusammengeschlossen haben, in denen die Hochschule einen längerfristig zu fördernden Schwerpunkt sieht.

**Weitere Auskünfte/Unterlagen beim Forschungsreferenten der Universität:** Dr. Spath, K. P. C.

(Abt. 11), Tel. 39-2 58 91

**Vertrauensdozent:** Univ.-Prof. Dr. Knop, J. (FB 04), Tel. 17-71 12

## Volkswagenstiftung

Kastanienallee 35, D-30519 Hannover, Tel. (0511) 83 81-0, Fax 83 81-3 44, [mail@volkswagenstiftung.de], <http://www.volkswagenstiftung.de>

**Vorsitzende des Kuratoriums:** Schuchardt, Helga, Min. a. D.;

**Generalsekretär:** Dr. Krull, Wilhelm

**Pressesprecher:** Jung, Christian

Die Stiftung wurde zur Förderung von Wissenschaft und Technik in Forschung und Lehre gegründet. Ihre Fördermittel sind als zweckgebundene Zuwendungen an wissenschaftliche Einrichtungen zu vergeben.

Die Stiftung fördert alle Bereiche der Wissenschaft, konzentriert sich jedoch auf zeitlich wechselnde Förderinitiativen mit unterschiedlichen Zielen, Inhalten und Förderinstrumenten.

Anträge sind schriftlich an die Geschäftsstelle der VolkswagenStiftung zu richten. Nähere Informationen über den aktuellen Stand der Förderschwerpunkte und -programme können auch im Internet unter <http://www.volkswagenstiftung.de> eingesehen werden.

## Sozialförderung

### Soziales Netz

Zuständig für die individuelle Beratung der Förderungsmöglichkeiten innerhalb und außerhalb der Universität: Förderungs- und Sozialberatung,

Ehlers, Johanna, Forum 1, EG, Raum 00-106, Tel. 39-2 23 17, Mo-Do 11-12 und n. tel. V.

### Förderung für Schwangere und Alleinstehende Studierende mit Kind

Nähere Informationen: Förderungs- und Sozialberatung, Ehlers, Johanna, Forum 1, EG, Raum 00-106, Tel. 39-2 23 17, Mo-Do 11-12 u. n. tel. V.

### Landrichter Dr. Müllersche Stiftung

Gefördert werden elternlose Jurastudierende. Weitere Informationen: Förderungs- und Sozialberatung, Ehlers, Johanna, Forum 1, EG, Raum 00-106, Tel. 39-2 23 17, Mo-Do 11-12 u. n. tel. V.

### Mainzer Vollwaisen

Nähere Informationen: Förderungs- und Sozialberatung, Ehlers, Johanna, Forum 1, EG, Raum 00-106, Tel. 39-2 23 17, Mo-Do 11-12 u. n. tel. V.

### Nothilfefonds für ausländische Studierende

Aus diesem Fonds werden Studierende unterstützt, die aufgrund politischer Ereignisse in ihrem Heimatland oder durch von ihnen nicht zu vertretende persönliche Umstände in Not geraten sind und bei denen dadurch der erfolgreiche Abschluss ihres Studiums gefährdet ist.

Nähere Informationen: Orf, Brigitte und Dignaß, Marija, Studentenwerk Mainz, Staudingerweg 21, Studierendenhaus, Eingang C, Tel. 39-2 49 27/ 2 49 22, Sprechzeiten Mo-Mi 9.30-12 u. n. V.

### Notgemeinschaft Studiendank e.V.

Universitätsnaher Sozialverein, der für die Universität Mainz folgende Aufgaben übernommen hat:

- Betreuung der Darlehenskasse »Stiftung Notgemeinschaft Studiendank«
- Trägerschaft einer Gruppenkrankenversicherung für ausländische Studierende
- Träger für die Kinderhäuser »Posselmann« Campus Mainz und »FASK« Campus Gernersheim

**1. Vorsitzender:** Prof. Dr. Laubinger, Hans-Werner

**Geschäftsführende Vorsitzende:** Ehlers, Johanna, Tel. 39-2 23 17

### Barbeihilfe

Studierende, die sich kurzfristig in einer finanziellen Notlage befinden, welche die Fortführung ihres Studiums gefährdet oder die einen mit ihrem Studium in Zusammenhang stehenden plötzlichen Geldbedarf haben, der aus anderen Mitteln nicht gedeckt werden kann, können Barbeihilfe beantragen.

**Nähere Informationen:** Orf, Brigitte, Tel. 39-2 49 27 und Dignaß, Marija, Tel. 39-2 49 22, Studentenwerk Mainz, Staudingerweg 21, Studierendenhaus, Eingang C, Sprechzeiten Mo-Mi 9.30-12 u. n. V.

### Beihilfen des AStA

Der AStA verteilt Gelder des Sozialfonds an in Not geratene Studierende. Alle Studierende, die unverschuldet in eine soziale Notlage geraten sind, können einen entsprechenden Antrag im AStA-Sozialreferat stellen. Je nach Notlage wird der Betrag als zinsloses Darlehen ausgezahlt oder als einmalige unentgeltliche Unterstützungsleistung (Barbeihilfe). Die Lage von Studierenden mit Kind wird besonders berücksichtigt.

Weitere Informationen erteilt das AStA-Sozial-Referat, Staudingerweg 21, Tel. 39-2 48 22 oder 39-2 48 01. Sprechzeiten nach Aushang.



## Freitisch

Nähere Informationen über Essensvergünstigungen erteilt das Studentenwerk Mainz, Studierendenhaus, Eingang C, Dignaß, Marija, Tel. 39-2 49 22 und Orf, Brigitte, Tel. 39-2 49 27, Sprechzeiten Mo und Mi 9.30-12.

## Darlehen des Studentenwerkes Mainz

### Darlehenskasse für Studierende in Rheinland-Pfalz beim Studentenwerk Mainz (Examensabschlussdarlehen)

Diese Darlehenskasse dient ausschließlich zur Finanzierung der mit dem Studienabschluss unmittelbar zusammenhängenden Ausgaben des/der Darlehensnehmerin, zu denen auch die Kosten der Lebenshaltung gehören. Das Examensabschlussdarlehen kann frühestens ein Jahr vor Examensbeginn beantragt werden.

### Darlehenskasse der Stiftung Notgemeinschaft Studiendank beim Studentenwerk Mainz

Die Stiftung Notgemeinschaft Studiendank ist eine Darlehenskasse, die kurzfristige zinslose Darlehen vergibt. Zielsetzung ist es, Studierenden, denen unverschuldet keine oder zeitweise nicht ausreichende Mittel zur Verfügung stehen, Darlehen zu gewähren, damit sie ihr Studium fortführen können.

### Darlehenskasse Studentenwerk Mainz

Die Darlehenskasse des Studentenwerks vergibt kurzfristige kleinere Überbrückungsdarlehen an Studierende, die ohne eigenes Verschulden in eine erhebliche soziale Notlage geraten und dadurch an der ordnungsgemäßen Durchführung ihres Studiums gehindert sind. Die Rückzahlung muss kurzfristig erfolgen.

**Ansprechpartnerin für alle genannten Darlehenskassen:** Orf, Brigitte, Studentenwerk Mainz, Staudingerweg 21, Studierendenhaus, Eingang C,

Tel. 39-2 49 27, Sprechzeiten: Mo, Di, Mi 9.30-12, Do, Fr n. tel. V. Beratung in allen Fragen, die mit der Gewährung und Rückzahlung eines Darlehens in Zusammenhang stehen, Auskünfte über die vorzulegenden Antragsunterlagen. Über die Vergabe der Darlehen entscheidet ein Ausschuss, der aus je einem/r Vertreter/in der Studierendenschaft, der Hochschule und des Studentenwerks besteht.

## Sozialhilfe

Auskunft: Stadtverwaltung Mainz, Sozialamt, Rheinstraße 43-45, Mo-Di, Do Fr 8.30-12

Individuelle Beratung und zuständig für die erforderlichen Gutachten: Förderungs- und Sozialberatung, Ehlers, Johanna, Forum 1, EG, Zi. 00-106, Tel. 39-2 23 17, Mo-Do 11-12 u. n. tel. V.

## Beauftragte

1. Vertreter der Universität in den Vergabeausschüssen des Studentenwerks Mainz:

Univ.-Prof. Dr. Grätzel, Stephan, FB 11

2. Gutenberg-Stipendien der Stadt Mainz: Univ.-Prof. Dr. Dr. Böcher, O., FB 02, Ev. Theologie, Tel. 39-2 22 85

3. Ausländerbeauftragter: Dr. phil. Ortseifen, K., FB 14, Seminar für Englische Philologie, Tel. 39-2 27 67

4. Senatsbeauftragter für behinderte Studierende: Univ.-Prof. Dr. Stofft, E., FB 04, Anatomisches Institut, Tel. 39-2 21 72

5. Senatsbeauftragter für Wohnheimfragen: Dr. phil. Ortseifen, K., FB 14, Seminar für Englische Philologie, Tel. 39-2 27 67

Sprechzeiten bitte direkt bei den Beauftragten oder der Förderungs- und Sozialberatung erfragen:

Ehlers, Johanna, Raum 00-106, Tel. 39-2 23 17, Mo-Do 11-12 u. n. tel. V.

## Von A bis Z für Studierende

### Beratung bei Studien- und Lebensproblemen

(kostenlos und vertraulich)

#### Psychotherapeutische Beratungsstelle für Studierende

Staudingerweg 21, Tel. 39-2 23 12, Fax 39-2 06 93;

[PBS@verwaltung.uni-mainz.de]

**Leitung:** Prof. Dr. Ursula Luka-Krausgrill;

[Ursula.Luka-Krausgrill@verwaltung.uni-mainz.de]

**Mitarbeiter:** Dipl.-Psych. Carolin Jaqui von Blohn, Dr. Bettina Kaufmann-Grebe;

Dipl.-Psych. Christian Kremser, Dipl.-Psych. Ines Leu;

**sonstige Mitarbeiter:** Dipl.-Psych. Christine Löffler; Dr. Irina Zimmer

**Freie Mitarbeiter:** Dr. Anke Diezemann, Dipl.-Psych. Nadja Hebenstreit, Dipl.-Psych

Petra Mattes, Dipl.-Psych. Katrin Mitzner, Dipl.-Psych. Signe Seiler,

Dipl.-Psych. Petra Stuffer-Oberhausen

An die Beratungsstelle können sich Studierende wenden, die psychologisch-therapeutische Hilfe bei Studien- und Lebensproblemen suchen (u.a. Prüfungsangst, Lernschwierigkeiten, soziale Ängste und persönliche Krisen). Sprechstd. n. V., Anmeldung Mo – Fr 9.00 – 12.00 Uhr sowie Mo – Do 14.00 – 16.00 Uhr. Die Anmeldetermine für die einzelnen Kurse (s. Aushänge und www.) sind vorwiegend vor Semesterbeginn.

Homepage: [www.pbs.uni-mainz.de](http://www.pbs.uni-mainz.de)

#### Psychosoziale Beratung am FB 23 – Angewandte Sprach- und Kulturwissenschaften

Dipl.-Psych. Ziebler-Kühn, Anja, Tel. (06345) 91 92 48

**Beratungsstunden:** s. Aushang

Die Beratung, die in Einzelgesprächen stattfindet, ist vertraulich und steht allen Studierenden offen, die Unterstützung bei Problemen in studentischen und privaten Lebensbereichen suchen. Es werden verschiedene Gruppen zu Prüfungsängsten, Förderung eines positiven Selbstwertgefühls, Lerntechniken und Lernstrategien angeboten. Z. u. O. w. durch Aushang am Fachbereich bekanntgegeben.

#### Sozialberatungsstelle des Studentenwerks Mainz

Dipl.-Sozialarbeiterin Dietrich, Hildegard,

Staudingerweg 21, Studierendenhaus, Eingang A, Tel. 39-2 49 00, Sprechzeiten Mo-Di 9-12,

Mi-Do 13- 16 und n. tel. V.

Die Gespräche sind für alle Studierenden der Hochschulregion Mainz Bingen offen und kostenfrei. Anlässe, ein Beratungsgespräch in Anspruch zu nehmen, können z.B. sein: Beziehungs- oder Partnerschaftskrisen, überhöhte Studierenerwartungen, Lernschwierigkeiten, Prüfungsangst, Doppelbelastung durch Job oder Familie, Studienfinanzierung, Anspruchsvoraussetzungen für soziale Hilfen, Mißerfolgsorientierung u.s.w.

#### Psychologische Beratungsstelle in der KHG für Studentinnen und Studenten

Der Caritas-Verband bietet in der Kath. Hochschulgemeinde (Newmanhaus), Saarstr. 20, den Studierenden Beratung bei Problemen und Konflikten an. Die Beratungsgespräche sind für alle offen.

**Sprechzeiten:** Di, Mi n. V. Anmeldung: Tel. 32 21 15

Dipl.-Psych. Brinkmann-Kramp, Monika

## Behindertenfragen

Für den Campus liegt für Rollstuhlfahrer, Geh- und Sehbehinderte sowie für Blinde ein Wegweiser an den Hauptportalen und bei der Förderungs- und Sozialberatung aus. Er informiert über alle behindertengerechten Einrichtungen.

Das Behindertenreferat des AStA (Adresse s. unten) hält ebenfalls einen Lageplan des Campus bereit, der über die Zugänglichkeit von Räumen und das Vorhandensein von behindertengerechten Einrichtungen informiert.

Behinderte mit Wertmarke (Beiblatt zum Behindertenausweis) können beim AStA- Behindertenreferat einen Antrag auf Erstattung der Studierendenticket-Kosten stellen.

**Senatsbeauftragter für behinderte Studierende:** Univ.-Prof. Dr. Stofft, E., Anatomisches Institut, Tel. 39-2 21 72, Fax 39-2 07 23, [stofft@mail.uni-mainz.de]; Sprechstd. Mo 16-17,

Forum 1, EG, Zi. 00-106, Tel. 39-2 23 17

**Ansprechpartnerin der Verwaltung für behinderte Studierende:** Ehlers, Johanna, Forum 1, EG, Zi. 00-106, Tel. 39-2 23 17, Mo-Do 11-12

**Zentraler Service für behinderte Studierende:** Studienhelfer für alle Behinderungsarten. Anmeldung bei Ehlers, Johanna erforderlich.

**Forum 1,** EG, Zi. 00-106, Tel. 39-2 23 21, Mo-Do 8.30-16

**Universitätsbibliothek,** EG, links, Tel. 39-2 30 99, Mo-Do 8.30-18, Fr 8-14 u. 15-18

**Behindertenreferat des AStA:** Studierendenhaus, Staudingerweg 21, Tel. 39-2 54 29, Fax 37-18 57, [behindi@mail.uni-mainz.de], Di 13-15, Do 15-17 o. n. tel. V.

## Botanischer Garten

Der Botanische Garten wurde kurz nach der Wiedereröffnung der Universität angelegt. Die heutige Fläche umfaßt 10 ha. Schwerpunkte des Freilandes sind das Arboretum, die Biologische Abteilung, die Steppenanlage und die Systematische Abteilung. Das Freigelände ist täglich von 7.30-18 Uhr bei freiem Eintritt geöffnet.

Ein großer Teil der Gewächshäuser ist von 10-15 Uhr (außer Fr) zugänglich. Ein Einblick in Artenfülle und Lebensformen außereuropäischer Pflanzen ist somit möglich. Im Nutzpflanzenhaus sind die wichtigsten Kulturpflanzen der Tropen und Subtropen zu sehen. Während des Sommerhalbjahres finden regelmäßig Führungen statt.

Für Gruppen können auch Sonderführungen vereinbart werden (Tel. 39-2 26 28/2 22 51). Prospekte sind am Garteneingang, ein Gartenführer und ein Gehölzverzeichnis im Buchhandel erhältlich.

## Cafeterien / Mensen

### Studentenwerk Mainz

Staudingerweg 21, Studierendenhaus

**Abteilungsleiterin:** Diegel, Eleonore, Studierendenhaus, Eingang B, Tel. 39-2 49 15 o. 39-2 49 05 (Sekretariat), [stwmzvb@mail.uni-mainz.de]

### Cafeterien

Cafeteria Fachbereich Musik, Binger Str. 26, Automatenfiliale (ganzjährig)

Cafeteria Neubau Chemie, Duesbergweg 10-12, Automatenfiliale im Foyer (ganzjährig)

Cafeteria Philosophicum, Welderweg 18, Mo-Do 9-16.30, Fr 9-14 (im Semester);

Mo-Fr 9.30-12.30 (in den Semesterferien)

Cafeteria ReWi, Welderweg 9, (Neubau Rechts- und Wirtschaftswissenschaften)

Öffnungszeiten: Mo-Do 8.30-19, Fr 8.30-18 (im Semester);  
 Mo-Do 8.30-18, Fr 8.30-17 (in der vorlesungsfreien Zeit)  
 Cafeteria SB II, Bentzelweg 17, Automatenfiliale (ganzjährig)  
 Cafeteria Universitätsbibliothek, Welderweg 6, Automatenfiliale (ganzjährig)  
 Cafeteria Zentralmensa, Staudingerweg 15, „Menseria“ Mo-Do 8.30 - 19.00, Fr. 8.30 - 18.00 (Semester),  
 Mo-Do 8.30 - 16.00, Fr. 8.30 - 15.00 (Semesterferien),

### **Zentralmensa**

Staudingerweg 15, 55128 Mainz

Öffnungszeiten: Mo-Fr 11.30-14.30, Sa 11.30-13.15

Der aktuelle Speisenplan und die Preise können im Internet unter <http://www.studentenwerk-mainz.de> eingesehen werden.

Tellergerichte in der Cafeteria der Zentralmensa: In der Zeit von 11-14.30 Uhr ganzjährig.

### **Mensa der Katholischen Hochschulgemeinde**

Saarstr. 20, 55122 Mainz, Tel. 32 21 09, Fax 32 21 00

Küchenleiterin: Pinheiro, Maria

Öffnungszeiten: Mo-Fr 11.30-13.30

<http://www.khg-mainz.de>

### **Café Bistro medicum**

Langenbeckstr. 1 (gegenüber Augenklinik),

Öffnungszeiten: täglich außer Samstag, Sommer 8.30-21.30, Winter 8.30-20.30

Ermäßigung für Studierende, Tel. 39-3 34 95

### **»Kasino« des Klinikums**

Langenbeckstr. 1

Öffnungszeiten: Mo-Fr 11.30-14.30, Sa u. So 11.30-13, Frühstücksbuffet von 7.30-10, Besuchercafe von 10-16. Zutritt für Jedermann. Berechtigung für Studierendenzuschuss für Studierende der Medizin, Zahnmedizin, Biologie, Pharmazie, Toxikologie, Chemie, Musik und Bildende Kunst.

### **Kulturcafé des AStA im »Café im Forum«**

Becherweg 5 (Alte Mensa), Tel. 39-2 40 63

Öffnungszeiten: Mo-Do 9-01, Fr 9-02, Sa 18-02, So je nach Programm

Essensausgabe: Mo-Fr 11.30-15.30

### **Einfahrerlaubnis**

Verkehrsaufsicht: Forum 3, EG, Zi. 00-336, Tel. 39-2 26 07, Fax 39-2 46 47,  
 [verkehr@verwaltung.uni-mainz.de]

Sprechzeiten: Mo, Die, Do, Fr 9.30-11.30, Mi 13.30-15.30

Die aktuellen Vergabebedingungen für eine Einfahrerlaubnis auf das Universitätsgelände können jeweils ab Semesterbeginn bei der Verkehrsaufsicht eingesehen oder im Internet unter

<http://www.zope.verwaltung.uni-mainz.de/orga/formulare/> abgerufen werden.

## Fundbüro

für den Campus-Bereich: Pedell Forum, Eingang Becherweg 2, Zi. 01-111, Tel. 39-2 23 41  
 für die Zentralmensa: Sekretariat der Verpflegungsbetriebe, Frau Eicke, Herr Zuck,  
 Studierendenhaus, Eingang B, Staudingerweg 21, Tel. 39-2 49 05/2 49 26  
 für den Klinikums-Bereich: Fundbüro des Klinikums, Gebäude 601, Zentrale Dienste, Tel. 17-28 08  
 für den Mainzer Stadtbereich: Fundbüro der Stadtverwaltung, Klarastr. 4, Tel. 12-24 32,  
 Sprechzeiten: Mo-Fr 8.30-12, Mo-Do 13.30-16, Fr 13.30-14.30  
 für die Mainzer Verkehrsgesellschaft mbH: VCM - Verkehrs Center Mainz,  
 Bonifaziusstr. 2, Tel. 12-77 77,  
 Öffnungszeiten: Mo-Fr 7-19, Sa 9-15

## Kindergarten/-krippen

Jakob-Welder-Weg, Tel. 38 21 05. Der Kindergarten an der Universität, eine städtische Einrichtung, kann von Studierenden und Angestellten der Universität Mainz in Anspruch genommen werden. Auch solche die außerhalb des Stadtgebietes wohnen. Zur Vergabe der Plätze wurde der Universität ein Vorschlagsrecht eingeräumt, das z. Zt. von einer Arbeitsgruppe bestehend aus Vertretern des Personalrats und des AstA unter Vorsitz der Vizepräsidenten für Studium und Lehre wahrgenommen wird. Die Anmeldung ist immer in Verbindung mit einem Dringlichkeitsantrag an das Präsidialbüro zu richten. In der Kinderkrippe werden Kinder bis drei Jahren, im Kindergarten solche von drei bis sechs Jahren betreut. Die Einrichtung ist Mo-Do von 7 bis 17 Uhr (KiGa 6.45 bis 17 Uhr) und Fr von 7 bis 16.30 Uhr (KiGa 6.45 bis 16.30 Uhr) geöffnet.

## Tagesmütternetz an der Universität Mainz

Die Universität Mainz bietet studierenden und beschäftigten Eltern derzeit pilothaft als ergänzendes Angebot zu den bestehenden Einrichtungen die Möglichkeit der Vermittlung einer Tagesmutter. Antragsberechtigt sind Mitglieder der Hochschule. Studierende Eltern erhalten bei entsprechenden Einkommensverhältnissen einen Zuschuss zu den Betreuungskosten.

Beratung: Frauenbeauftragte, Forum 3, Zi. 00-404, Tel. 06131-3922988, Email: frauen-buero@verwaltung.uni-mainz.de,

Weitere Infos unter <http://www.frauenbuero.uni-mainz.de/tagesmuetter.html>

## Katholische Hochschulgemeinde (KHG)

Saarstraße 20, 55122 Mainz, Tel. 322120. Die Kinderkrippe »Sausewind« ist eine Elterninitiative in Trägerschaft der KHG. Kinder im Alter zwischen sechs Monaten und drei Jahren werden in drei Gruppen betreut. Kinder aller Nationalitäten, Religionen und Konfessionen sind willkommen. Aktive Elternmitarbeit wird erwartet und hat unmittelbaren Einfluss auf konzeptionelle Rahmenbedingungen. Voraussetzung für die Aufnahme ist die Immatrikulation mindestens eines Elternteiles an der Johannes Gutenberg-Universität. Kontakt: Raaf, Doris

## Kinderhaus Posselmann

Dahlheimer Weg 31, Tel. 39-2 38 74, Anträge sind zu richten an Ehlers, Johanna, Tel. 39-2 23 17.

Es bestehen eine Kleinstkinderguppe (10 Kinder, bis zwei Jahre), eine Vorschulgruppe (22 Kinder, vier bis sechs Jahre) und drei altersgemischte Gruppen (je 15 Kinder zwei bis vier Jahre).

Öffnungszeiten: Mo-Fr 7.30-17.

Es dürfen nur in Mainz gemeldete Kinder aufgenommen werden. Die monatlichen Beiträge richten sich nach den städtischen Vorgaben. Erstattung durch das Jugendamt ist vom Einkommen abhängig.

## Kinderhaus Villa Nees

Am Pulverturm 1, Tel. 39-3 02 56: Der Kindergarten der Vereinigung Freunde der Universität Mainz steht grundsätzlich allen Kindern offen, deren Erziehungsberechtigte in einem nicht ruhenden Arbeitsverhältnis mit dem Universitätsklinikum stehen. Die Anmeldung ist an die Leitung des Kinderhauses zu richten. Betreut werden Kinder von drei bis sechs Jahren. Öffnungszeiten: Mo, Di, Do, Fr 6.15- 17.30 und Mi 6.15-14.

## Kindertagesstätte »Burg UniBunt e.V.«

Canisiusstr. 27-31 (Wohnheim Gonsenheim),  
Mainz, Tel. 4 11 40.

Die Kindertagesstätte bietet Platz für 18 Kinder im Alter von 24 Monaten bis sechs Jahren. Die Gruppen sind altersgemischt. Betreuungszeit: 7.30- 16.30 Uhr. Die Mitarbeit der Eltern ist gefordert. Es können nur Kinder aufgenommen werden, die in Mainz gemeldet sind.

## Schwimmbad/Sauna

Allgemeine Öffnungszeiten für Bedienstete und Studierende der Universität:

Sauna (im Schwimmbadgebäude):

Frauen: Di, Do 10-21, Fr 10-16 (ungerade Woche);

Männer: Mo, Mi 10-21, Fr 10-16 (gerade Woche);

Schwimmbad, Tel. 39-2 35 91

(Schwimmhalle neben dem Stadion):

Mo, Mi-Fr 15-18.30 (letzter Einlass 17.30)

Di 15-18 (letzter Einlass 17)

## Spindvermietung

Für jeden Studierenden besteht die Möglichkeit, in seinem Fachbereich/Institut ein Schrankfach oder einen Spind zu mieten. Der Fachbereich Rechtswissenschaft und Wirtschaftswissenschaften überlässt das Schrankfach kostenfrei. Zuständig: Pedell des Fachbereiches Rechts- und Wirtschaftswissenschaften, Welderweg 9.

## Studentengemeinden / Universitätsgottesdienste

### Katholische Hochschulgemeinde (KHG), Mainz

Saarstr. 20, 55122 Mainz, Tel. 32 20, Fax 32 21 00, [khg@khg-mainz.de]

**Sekretariat:** Becker, Christiane, Tel. 32 21 02, [sekretariat@khg-mainz.de]

**Hochschulpfarrer:** Dr. Krenski, Thomas, Tel. 32 21 01, [krenski@khg-mainz.de]

**Hochschulpfarrer:**

**Pastoralreferentin:** Reidt, Ingrid, Tel. 32 21 06, [reidt@khg-mainz.de]

**Pastoralreferent:** Dr. habil. Kruck, Günter, Tel. 32 21 40, [kruck@khg-mainz.de]

**Sozial- und Ausländerreferentin:** Pentz, Martina, Tel. 32 21 05, [pentz@khg-mainz.de]

**Geschäftsführer:** Lutz, Ulrich, Tel. 32 21 03, [lutz@khg-mainz.de]

### Gottesdienste

**KHG-Kirche St. Albertus** (Saarstraße 20):

Morgenmesse und Frühstück: Mi 7.30 Uhr,

Studierendengottesdienst: Do 19 Uhr,

Sonntagsgottesdienste: So 11, 19 Uhr

**Mensabetrieb**

KHG-Mensa, Mo-Fr 11.30-13.30

**Studierendenwohnheim Newmanhaus**

Geschäftsführer: Lutz, Ulrich, Tel. 32 21 03

Sekretariat: Bock, Birgit, Tel. 32 21 04, [bock@khg-mainz.de]

Verwaltung: Bickel, Ludwig, Tel. 32 21 31

**Kinderkrippe**

Leiterin: Raaf, Doris, Tel. 32 21 20

**AG Studierende mit Kindern**

**Kontakt:** Pentz, Martina, KHG, Saarstr.20, 55122 Mainz, Tel.: 322 105 (Mo - Do 10-15 Uhr),

e-mail: pentz@khg-mainz.de

Obas, Kristine, Tel.: 06131/602358,

e-mail: obask000@students.uni-mainz.de

Arbeitstreffen: jeden 1. Mittwoch im Monat um 10 Uhr im Kinderraum des Inter II, Jakob-Welder-Weg 30, Termine für eine Krabbelrunde werden da abgesprochen.

Anlässlich einer Diskussionsrunde an der Universität Mainz im Mai 2001 über die Situation Studierender mit Kindern entstand die Arbeitsgemeinschaft.

**Aufgaben:**

- Entwicklung von elternspezifischen Forderungen an die Universitätsleitung,
- Information und Beratung für Studierende mit Kindern in existentiellen und alltäglichen Belangen,
- Gründung von Krabbel- und Betreuungsgruppen.

Ein Schwerpunkt der Arbeit ist in konkreten politischen Ziele voranzukommen, um die Situation von Studierenden mit Kindern zu verbessern.

Das wichtige Thema sind auch die Betreuungsmöglichkeiten für Kleinkinder unter drei Jahren. Aufgrund des Mangels an Krippenplätzen müssen andere Möglichkeiten, wie z.B. Elterngruppen geschaffen werden und das schon gegründete Tagesmütter-Netzwerk ausgebaut werden. Aber auch „kleine“ Probleme wie das Einrichten von Wickelplätzen stehen an.

**Evangelische Studentengemeinde (ESG), Mainz**

Am Gonsenheimer Spieß 1, 55122 Mainz, Tel. 3 10 79, Fax 38 42 51,

[esg@mail.uni-mainz.de];

**Sekretariat:** Gudat, Martina,

**Sprechzeiten:** Mo + Mi 9-12.30, 14.00-16.00, Di 9-12.30, Do 11-12.30, Fr 9-12.30

**StudentInnenpfarrer Dr. Luig, Ulrich,** Tel. 3 74 07 17, [luig@mail.uni-mainz.de],

**Sprechstd.** Di, Mi 10-12, Do 16-18

**StudentInnenpfarrerin Sydow, Dagmar,** Tel. 38 42 72 , [sydow@mail.uni-mainz.de],

**Sprechstd.** Di 15-17, Do 9-10

**StudentInnenpfarrerin Kassing, Anette,** Tel. 3 74 07 14, [ankassin@mail.uni-mainz.de],

**Sprechstd.** Mo, Mi, Fr 10-12

**Gottesdienste:** Mi 18.30 (14 tägl.)

## Katholische Hochschulgemeinde, Germersheim

Klosterstraße 13, 76726 Germersheim, Tel. (0 72 74) 27 86  
**Hochschulseelsorger:** Pastoralreferent Brunner, Matthias  
**Büro:** KHG Landau, Moltkestraße 9, 76829 Landau,  
 Tel. (06341) 8 21 80, Fax 8 29 43, [KHG-Landau@t-online.de]

## Evangelische Hochschulgemeinde, Germersheim

Studierendenpfarrer von Mitzlaff, Joachim, Tel./ Fax: (06236) 6 75 30, Fax 67 04 51,  
 [v.Mitzlaff@T-online.de],  
 Sprechstunden Mo 10-12, Mi 17.30-18.30, R 101;  
 Gottesdienst: »Halbzeit« Mi 19-19.30, Ev. Kirche

## Universitätsgottesdienste

**Universitätsprediger:** Univ.-Prof. Dr. theol. Weyer-Menkhoff, Stephan  
**Kirchenmusik:** Bach-Chor und Bach-Orchester Mainz,  
**Leitung:** Kantor Prof. Otto, Ralf  
**Orgel:** Prof. Bartsch, Hans-Joachim  
 Gottesdienste jeweils am letzten Sonntag im Monat um 11.15 Uhr in der Christuskirche, Kaiserstraße, Mainz

## Studentenwohnanlagen

### Wohnanlagen des Studentenwerks Mainz

**Zuständige Abteilung:** Abt. Studentisches Wohnen, Staudingerweg 21, Studierendenhaus, Eingang C,  
 Tel. 39-2 49 03/08/09, Fax 39-2 49 34, [stwmzww@mail.uni-mainz.de]

**Bürozeiten:** Mo-Fr 9.30-12, Mi 13.30-14.30

**Abteilungsleiter:** Dauber-Primaveß, Adolf, Tel 39-2 49 34 oder 39-2 49 04  
 (Sekretariat), Sprechzeiten n.V.

**Bushaltestelle:** »Friedrich-von-Pfeiffer-Weg«, Linien: 54, 55, 58, 68

Wohnberechtigt in den Wohnanlagen des Studentenwerks sind alle Studierenden der Johannes Gutenberg-Universität, der Fachhochschule Mainz, der Fachhochschule Bingen und des Staatlichen Studienkollegs Mainz.

Studierende, die in einem Zimmer, Appartement oder einer Wohnung des Studentenwerkes Mainz wohnen möchten, müssen ein Antragsformular, das ihnen auf Wunsch zugesandt wird, ausfüllen. Ein Antrag auf einen Wohnplatz kann auch schon vor der Immatrikulation gestellt werden. Die Wohndauer ist auf 7 Semester begrenzt. Verlängerungen sind grundsätzlich möglich.

Bei Fragen und Problemen, die sich im Zusammenhang mit der Unterbringung in einer Studentenwohnanlage ergeben, können Sie sich auch wenden an: Herrn Dr. Ortseifen, Karl, Senatsbeauftragter für Wohnheimfragen, Seminar für Englische Philologie, Welderweg 18 (Philosophicum), Tel 39-2 27 67  
 Antragsformulare unter [www.studentenwerk-mainz.de](http://www.studentenwerk-mainz.de)

### Am Forum

Forum universitatis, Tel. 39-2 49 03

Bushaltestelle: »Universität«, Linien: 6, 6a, 54, 56, 57, 58, 64, 65, 68  
 56 Einzelzimmer.



**Mainzer Kolleg**

Jakob-Welder-Weg 12/16 (Leibniz-Haus und Geschwister-Scholl-Haus), Tel. 39-2 49 03  
 Bushaltestelle: »Universität«, Linien: 6, 6a, 54, 56, 57, 58, 64, 65, 68  
 93 Einzelzimmer.

**Inter I**

Wittichweg 45, Tel. 39-2 49 03  
 Bushaltestelle: »F.-von-Pfeiffer-Weg«, Linien: 54, 55, 58, 68  
 196 Einzelzimmer.

**Inter II**

Jakob-Welder-Weg 30-40, Tel. 39-2 49 03  
 Bushaltestelle: »F.-von-Pfeiffer-Weg«, Linien: 54, 55, 58, 68  
 198 Einzelzimmer, 66 Einzelappartements, 85 Doppelappartements, 40 Doppelappartements mit einem Kinderzimmer, 4 Gruppenwohnungen à 8 Zimmer (Diele gemeinsam).

**Hartenberg**

Jakob-Steffan-Straße 39, Tel. 39-2 49 03  
 Bushaltestelle: »Eduard-David-Straße«, Linie: 64, 65, 91  
 110 Doubletten, 22 Doppelappartements.

**Valenciahaus**

Valenciaplatz 10 (Mainzer Neustadt), Tel. 39-2 49 08  
 Haltestelle: »Goethestraße/Goetheplatz«, Buslinien: 60, 61, 62, 63; Straßenbahnlinien: 50, 51  
 35 Einzelzimmer, 1 Einzelappartement, 2 Doppelappartements.

**Münchfeld**

Franz-Werfel-Straße 9, Tel. 39-2 49 03  
 Bushaltestelle: »Hegelstraße«, Buslinie: 56, 57, 91  
 96 Einzelzimmer.

**Weisenau**

Max-Hufschmidt-Straße 13, Mainz-Weisenau, Tel. 39-2 49 09  
 Bushaltestelle: »Am Großberg«, Buslinie: 65 »Weisenauer Weg«, Buslinie: 64  
 448 Einzelappartements, 25 Doppelappartements.

**Hechtsheim**

Generaloberst-Beck-Straße 4-14, Oberstadt, Tel. 39-2 49 09  
 Haltestelle: »Kurmainz-Kaserne«, Buslinie: 66, Straßenbahnlinien: 50, 51, 52  
 672 Einzelzimmer (249 Gruppenwohnungen mit zwei Einzelzimmern, 50 Gruppenwohnungen mit drei Einzelzimmern, 6 Gruppenwohnungen mit vier Einzelzimmern).

**Gonsenheim**

Canisiusstraße 27-31, 55122 Mainz, Tel. 39-2 49 08  
 Haltestelle: »Elbestraße«,  
 Buslinie: 64, Straßenbahnlinien: 50, 51  
 129 Einzelzimmer, 102 Doppelzimmer.

**Ferienvermietung:** in den Semesterferien besteht die Möglichkeit, die Zimmer unterzuvermieten.

## Studentenwohnheime anderer Träger

### Evangelisches Studentenzentrum

Am Gonsenheimer Spieß 1, 55122 Mainz, Tel. 37 40 70, Fax 3 74 07 15

Bushaltestelle: »Universität«, Linien: 6, 54, 56, 57, 58, 64, 65, 68

117 Plätze in Einzelzimmern, 6 Wohnungen für Studentenpaare mit Kindern

**Geschäftsführer:** Schlimmer, Stefan

Das Mietverhältnis gilt für 8 Semester, kann aber verlängert werden.

### Newmanhaus

Saarstraße 20, 55122 Mainz, Tel. 32 21 04, Fax 32 21 00, [bock@khg-mainz.de]

103 Wohnheimplätze. Bushaltestelle: »Universität«, Linien: 54, 55, 56, 57, 6, 6a, 62a

**Aufnahmeanträge und Informationen:** Tel. 322 103/104, [bock@khg-mainz.de]

**Geschäftsführer:** Lutz, Ulrich, Tel. 32 21 03,

Das Newmanhaus ist eine Einrichtung der Katholischen Hochschulgemeinde St. Albertus. Aufnahme erfolgt nach schriftlichem Antrag und persönlicher Vorstellung bei Hochschulpfarrer und Geschäftsführung durch ein studentisches Auswahlgremium. Das Mietverhältnis gilt jeweils für ein volles Semester (Semesterhalbjahr); es kann bis zu sechs Semestern verlängert werden.

Ein-Zimmer-Wohnungen zu vermieten  
Mainz, Nähe Stadtpark  
21 m<sup>2</sup>, Vollmöblierung, € 286,90  
(+ Strom incl. NK)

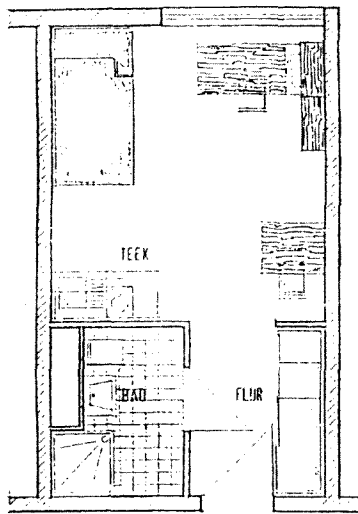

GRUNDRISS

**Ausführliche  
Informationen:  
Tel. 06131/579775**

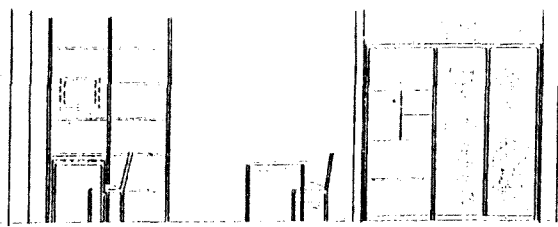

SEITENANSICHT

### Studentenwohnheim Backhaushohl

Backhaushohl 43, 55128 Mainz

Bushaltestelle: »Backhaushohl«, Buslinien: 13, 34

25 Einzelzimmer EG u. OG.

Anfragen bei Schöfmann, Hans-Jürgen, Untere Zahlbacher Str. 78, 55131 Mainz, Tel. 22 20 85

### Studentenwohnheim Rhein-Main e.V.

In der Meielache 42, 55122 Mainz, [www.studentenwohnheim-rhein-main.de](http://www.studentenwohnheim-rhein-main.de)

Bushaltestelle: »Münchfeld«, Buslinien: 56, 57, 91

71 Einzelzimmer.

Heimleiter: Klein, Martin, Tel. 3 17 75,

Sprechstd. Di, Do 18-20, Sprechstd. in der vorlesungsfreien Zeit nur Mi 18-20

### Studentenwohnheime der VEGIS

Immobilien Verwaltungs- und Vertriebsgesellschaft m.b.H., Postfach 22 20,

63244 Neu-Isenburg, Tel. (06102) 7 50 30, Fax 75 03-10

### Studentenwohnheim Mainz I

Generaloberst-Beck-Straße 3-7, 55129 Mainz

Haltestelle: »Kurmainz-Kaserne«, Buslinie: 16, Straßenbahnlinien: 10, 11

280 Einzelappartements, 6 Dublettenapp., 2 Dublettenapp. für Behinderte, 6 Maisonetten (für 2 Pers.), 12 3er-Appartements für Ehepaare mit Kind; 76 Tiefgaragenstellplätze, 79 Parkdeckstellplätze.

### Studentenwohnheim Mainz II

Am Gonsenheimer Spieß 4, 55122 Mainz

Bushaltestelle: »Universität«, Linien: 6, 13, 14, 16, 17, 19, 22, 23, 27, 34, 216

173 Wohneinheiten: 157 Einzelappartements,

8 Doppelappartements (davon 2 Behindertenapp.); 65 Tiefgaragenplätze, 15 Parkdeckplätze.

### Studentenwohnheim Mainz III

Rüsselsheimer Allee 74-76, 55130 Mainz (Laubenheim)

Bushaltestelle: »Rüsselsheimer Allee«, Linie: 1

174 Wohneinheiten: 168 Einzelappartements, 3 Doppelappartements.

### Studentenappartementsanlage Mainz IV

Mombacher Str. 85a, 55122 Mainz

103 möblierte 1-2 Zimmer-Appartements.

**SPIELBANK**  
MAINZ · TRIER · BAD EMS

Die **Spielbank Mainz** sucht in regelmäßigen Abständen zur Unterstützung ihres Teams junge Studentinnen und Studenten, mit gepflegtem Äußeren, zur Ausbildung als

## Croupier-Aushilfe

Wenn Sie eine dauerhafte, nicht alltägliche Möglichkeit suchen, während der gesamten Studienzeit durch sehr flexible Arbeitszeiten Ihr Studium zu finanzieren und zwischen 19 und 25 Jahren jung sind, dann richten Sie bitte Ihre Bewerbung an die

Spielbank Mainz/Trier/Bad Ems GmbH & Co. KG  
Karmeliterstraße 14, 55116 Mainz

**Telefonische Vorabinformation:**  
**061 31/286 41 25**

## Studierendenticket

Das AStA-StudiTicket gilt im gesamten Liniennetz des Rhein-Main-Verkehrsverbundes (RMV) und des Rhein-Nahe-Nahverkehrsverbundes (RNN). Über den RNN hinaus kann die Bahn auf der linken Rheinstrecke weiterhin bis Osthofen benutzt werden. Kernstück des StudiTicktes sind die Mainzer und Wiesbadener Stadtbusse und Straßenbahnen des Verkehrsverbundes Mainz- Wiesbaden (VMW). Über das jeweilige Verbundgebiet und die Nutzungsbedingungen informieren die jeweiligen Verkehrsverbände:

o VMW: Tel. (06131) 12 77 77 oder [verkehrscenter@stadtwerke-mainz.de]

o RMV: Tel. (0180) 2 35 14 51 oder <http://www.rmv.de>

o RNN: Tel. (06132) 78 96 22 oder <http://www.rnn-info.de>

Zudem können interessierte Studierende ein Zusatzticket des Verkehrsverbundes Rhein-Neckar (VRN) erwerben. Dies ist möglich bei allen VRN-Verkaufsstellen.

Fahrschein ist ansonsten der gültige Studierendenausweis in Verbindung mit dem Personalausweis. Bei Auslandsaufenthalten ist es möglich, den Preis des StudiTickets zurückzuerstatten. Die Rückerstattung muß innerhalb von zwei Monaten nach Semesterbeginn beim AStA beantragt werden. Hierzu und zu allen weiteren Fragen informiert gerne das AStA- Referat für Ökologie und Verkehr unter Tel. 39-2 48 03.

## Zimmervermittlungen

Katholische Hochschulgemeinde (KHG): Saarstr. 20 (Newmanhaus), 55122 Mainz,

Tel. 32 21 10, Mo-Do 9-17, Fr 9-15

## Studentenwerk Mainz, Staudingerweg 21,

Studierendenhaus, Eingang C, Dignaß, Marija, Tel. 39-2 49 22, Mo-Fr 9.30-12, Mo-Do 13.30-14.30

Vermittlung von privat angebotenen Zimmern und Wohnungen nach persönlicher Vorsprache.

Um die Vermittlung in Anspruch zu nehmen, muss der gültige Studentenausweis oder das Zulassungsschreiben der Hochschule oder eine Bescheinigung des Studienkollegs vorgelegt werden.

## AStA:

**Staudingerweg 21,**

Tel. 39-2 48 01, Mo-Do 10-13, Fr 10-12

## Ring Christlich-Demokratischer Studenten

(RCDS), Zimmervermittlung und WG-Partner - Börse vor allem für Erstsemester und Studienortwechsler:

Campus, Müllerweg 1, (Kellereingang), Tel. 39-2 37 91, Fax 38 22 32, [rcds@mail.uni-mainz.de],

<http://www.uni-mainz.de/rcds>, Sprechstunden nach Ansage

auf dem Anrufbeantworter

HomeCompany Mitwohnzentrale Wiesbaden (gebührenpflichtig): Nerotal 14, 65193 Wiesbaden,

Tel. (0611) 1 94 45 und 30 08 00

[HomeCompanyWi@AOL.com]

<http://www.homecompany.de>

Bürozeiten Mo-Fr 9-18

Telefonnummern in Mainz sind 22 10 60 und 1 94 45. Die Anrufe werden auf Kosten der HomeCompany nach Wiesbaden weitergeleitet.

## Fachbereichsübergreifende Einrichtungen und Projekte

**Information:** Haxel, Hannelore, Raum 01-311, Forum universitatis 3, 55128 Mainz, App. 24387;  
Rohrwick, Ilse, Raum 01-311, Forum universitatis 3, 55128 Mainz, App. 20739

## Lehrkörper

### Universitätsprofessorinnen/professoren

**Hufen**, Friedhelm, Univ.-Prof. Dr., Interdisziplinärer Arbeitskreis: Ethik und Recht in der Medizin; Raum 03-238, Jakob-Welder-Weg 9, 55128 Mainz, App. 22354 39 24247, hufen@jura1.jura.uni-mainz.de

**Rittner**, Christian, Univ.-Prof. Dr., Interdisziplinärer Arbeitskreis: Ethik und Recht in der Medizin; Am Pulverturm 3, 55131 Mainz, App. 37387, rittner@mail.uni-mainz.de

**von Harrach**, Dietrich, Univ.-Prof. Dr. rer. nat., SFB 443: Vielkörperstruktur stark wechselwirkender Systeme (Experimentelle Physik); Raum 1-115, Johann-Joachim-Becher Weg 45, 55099 Mainz, App. 23725, dvh@kph.uni-mainz.de

### Wissenschaftliche Mitarbeiterinnen/Mitarbeiter

**Schmitt**, Steffen, Dr. rer. nat., Naturwissenschaftlich-Medizinisches Forschungszentrum; Raum 340, Obere Zahlbacher Str. 67, 55131 Mainz, App. 30219, facslab@uni-mainz.de

### Nichtbedienstete Lehrkräfte

**Streit**, Reinhold, Dr., Interdisziplinärer Arbeitskreis: Stochastik in der Empirischen Forschung; Raum 02-427, Staudingerweg 9, 55128 Mainz, App. 25125, reinhold.streit@uni-mainz.de

## Forschungszentren

### Materialwissenschaftliches Forschungszentrum

**Sekretariat:** Baumert, Silke, Raum 01.631, c/o Institut für Physik, Staudinger Weg 7, 55128 Mainz, App. 23691

**Vorsitzender:** Univ.-Prof. Dr. Tremel, Wolfgang, App. 25135

**Stellvertretender Vorsitzender:** Univ.-Prof. Dr. rer. nat. Adrian, Hermann, App. 23637

**Mitglieder des Koordinationsausschusses:** Univ.-Prof. Dr. rer. nat. Basché, Thomas, App. 22707; Univ.-Prof. Dr. rer. nat. Binder, Kurt, App. 23348; Univ.-Prof. Dr. rer. nat. Decker, Heinz, App. 23570; Univ.-Prof. Dr. rer. nat. Duschner, Heinz, App. 33387; Univ.-Prof. Dr. Hentschel, Volker, App. 22136; Dr. rer. nat. habil. Hofmeister, Wolfgang, Akad.Oberrat, App. 24365; Prof. Dr. rer. nat. Knoll, Wolfgang, Tel. 06131 379160; Univ.-Prof. Dr. rer. nat. Schmidt, Manfred, App. 23769

### Naturwissenschaftlich-Medizinisches Forschungszentrum

Obere Zahlbacher Str. 67, 55131 Mainz, Tel. 06131-39-33122, Fax. 06131-39-36611

**Sprecher:** Univ.-Prof. Dr. med. Förstermann, Ulrich

**Stellvertretender Sprecher:** Univ.-Prof. Dr. rer. nat. Markl, Jürgen

**Administration:** Dr. rer. nat. Schwarz, Petra M., (Administration)

**FACS and Microarray Core Facility:** Dr. rer. nat. Schmitt, Steffen, App. 30219

### Zentrum für Physikalisch-Chemische Verbundforschung

**Vorsitzender:** Univ.-Prof. Dr. rer. nat. Kleinknecht, Konrad, Raum 04-323, Staudingerweg 7, 55099 Mainz, App. 22893

**Sekretariat:** Müller, Silvia, Raum 04-327, Staudingerweg 7, 55099 Mainz, App. 22892

### Zentrale Versuchstiereinrichtung

Tel. 06131-39-33125, E-Mail: reifenb@mail.uni-mainz.de

**Zentrum für Interkulturelle Studien - Geistes- und Sozialwissenschaftliches Kolleg (ZIS)**

Müllerweg 6, 55099 Mainz, Tel. 06131-39-23235, Fax. 06131-39-22886, E-Mail: zis@uni-mainz.de

**Sprecher:** Univ.-Prof. Dr. phil. Hornung, Alfred, Jakob-Welder-Weg 18, 55128 Mainz, App. 22146 23535

**Stellvertretender Sprecher:** Univ.-Prof. Dr. rer. nat. Escher, Anton

**ZIS-Büro:** Sabri, Heike, M.A., Raum 02-243, Müllerweg 6, 55099 Mainz, App. 23235; Vogel, Kerstin, M.A., Raum 02-243, Müllerweg 6, 55099 Mainz, App. 23235

**Koordinationsausschuss**
**Vertreter des SFB 295:** Univ.-Prof. Dr. phil. Bisang, Walter; Univ.-Prof. Dr. phil. Verhoeven-van Elsbergen, Ursula

**Vertreter des Fachbereichs Katholische Theologie:** Univ.-Prof. Dr. theol. Stipp, Hermann-Josef

**Vertreter des Fachbereichs Evangelische Theologie:** Univ.-Prof. Dr. theol. Slenczka, Notger; HD Dr. theol. Tilly, Michael

**Vertreter des Fachbereichs Philosophie/ Pädagogik:** Univ.-Prof. Dr. phil. Grätzel, Stephan; Univ.-Prof. Dr. phil. Hamburger, Franz, M.A.

**Vertreter des Fachbereichs Sozialwissenschaften:** Univ.-Prof. Dr. Lentz, Carola; Univ.-Prof. Dr. Dittgen, Herbert

**Vertreter des Fachbereichs Philologie I:** Univ.-Prof. Dr. phil. Lamping, Dieter; Dr. phil. habil. Kurzke, Hermann, Leit. Akad. Direktor

**Vertreter des Fachbereichs Philologie II:** apl. Prof. Dr. phil. Riedel, Wolfgang

**Vertreter des Fachbereichs Philologie III:** Univ.-Prof. Dr. Boeschoten, Hendrik; Dr. phil. Bulut, Christiane, M.A.

**Vertreter des Fachbereichs Geschichtswissenschaft:** Prof. Dr. Oldenstein, Jürgen

**Vertreter des Fachbereichs Geowissenschaften:** Univ.-Prof. Dr. rer. nat. Escher, Anton

**Vertreter des Fachbereichs Angewandte Sprach- und Kulturwissenschaft:**

Univ.-Prof. Dr. (emeritiert) Drescher, Horst W.; Univ.-Prof. Dr. Dr. h. c. Kelletat, Andreas

**Vertreter des Fachbereichs Bildende Kunst:** Prof. Dr. Spacek, Vladimir; Prof. Dr. Zimmermann, Jörg

**Vertreter des IAK Frauenforschung:** Dr. phil. Plummer, Patricia;

Univ.-Prof. Dr. Dr. h.c. Bardeleben, Renate von

**Vertreter des IAK Drama und Theater:** Univ.-Prof. Dr. Göbler, Frank; Univ.-Prof. Dr. phil. Ley, Klaus

**Vertreter des IAK Dritte Welt:** Univ.-Prof. Dr. rer. nat. Meyer, Günter

**Vertreter des IAK Jüdische Studien:** Univ.-Prof. Dr. Kümmel, Werner F., pensioniert

**Vertreter des IAK Lateinamerika:** Univ.-Prof. Dr. theol. Meier, Johannes

**Vertreter des IAK Nordamerikastudien:** Univ.-Prof. Dr. phil. Hornung, Alfred

**Vertreter des IAK Ost/Südostasienstudien:** Univ.-Prof. Dr. phil. Sprengard, Karl Anton, (pens.)

**Vertreter des Studium generale:** Univ.-Prof. Dr. phil. Cesana, Andreas

**Abt. 11 Planung, Forschung und Technologietransfer:** Dr. Spath, Karl Peter Christian, RD

**Vizepräsident für Forschung:** Univ.-Prof. Dr. rer. pol. Hentschel, Volker

**Zentrum für Umweltforschung**

J.-J. Becher-Weg 13, 55099 Mainz, Tel. 06131-39-24411, Fax. 06131-39-23731,

E-Mail: alfred.seitz@uni-mainz.de

**Leiter:** Univ.-Prof. Dr. rer. nat. Seitz, Alfred, Raum 02-444, J.-J.-Becher-Weg 13, 55128 Mainz, App. 24411

**Stellvertretender Leiter:** Prof. Dr. Baumann, Wolfram, Raum 00-155, Jakob-Welder-Weg 11, 55128 Mainz, App. 22727

## **Sonderforschungsbereiche (SFB)**

### **SFB 262: Glaszustand und Glasübergang nichtmetallischer amorpher Materialien**

Staudingerweg 7, 55128 Mainz, Tel. 06131-39-22149

**Sprecher:** Univ.-Prof. Dr. rer. nat. Binder, Kurt, Raum 01-327, Staudinger Weg 7, 55128 Mainz, App. 23348

### **SFB 295: Kulturelle und Sprachliche Kontakte**

Dietrich-Gresemund-Weg 4, 55099 Mainz, Tel. 06131-39-24010, Fax. 06131-39-24020

**Sprecher:** Univ.-Prof. Dr. phil. Bisang, Walter, Raum 03-542, Jakob-Welder-Weg 18, 55099 Mainz, App. 22778

**Geschäftsstelle:** Dr. phil. Stockfisch, Dagmar, Raum 01-413, App. 24022

**Sekretariat:** Meister, Andreas, Raum 01-411, App. 24010

**EDV-Betreuung:** Hiegl, Bernhard, M.A., Raum 02-422, App. 24032

**ProjektmitarbeiterInnen:** Crass, Joachim, M.A., App. 24016; Dehnhard, Barbara, App. 24014

### **SFB 432: Mechanismen der Tumorabwehr und ihrer therapeutischen Beeinflussung**

Naunyweg, III. Med. Klinik, 55131 Mainz, Tel. 06131-17-72781

**Sprecher:** Univ.-Prof. Dr. med. Huber, Christoph, Tel. 06131 17 7281

### **SFB 443: Vielkörperstruktur stark wechselwirkender Systeme**

Johann-Joachim-Becherweg 45, 55099 Mainz, Tel. 06131-39-23113, Fax. 06131-39-22964

**Sprecher:** Univ.-Prof. Dr. rer. nat. Walcher, Thomas, App. 25196 u 25197

**Sekretariat:** Baumbusch, Monika, App. 23113; Hahner, Martina, App. 23113

**Vorstand:** Univ.-Prof. Dr. Arends, Hans-Jürgen, App. 25194; Univ.-Prof. Dr. rer. nat. Drechsel, Dieter, App. 23695; Dr. rer. nat. Kaiser, Karl-Heinz, App. 25871; Univ.-Prof. Dr. rer. nat. von Harrach, Dietrich, App. 23725; Univ.-Prof. Dr. rer. nat. Walcher, Thomas, App. 25196 u 25197

### **SFB 490: Invasion und Persistenz bei Infektionen**

Obere Zahlbacher Straße 67, 55131 Mainz, Tel. 06131-39-33073

**Sprecher:** Univ.-Prof. Dr. med. Bhakdi, Sucharit, Obere Zahlbacher Str. 67 Geb.905, 55131 Mainz, App. 37341

**Sekretariat:** Vieweger, Conny, App. 33073.

### **SFB 548: Analyse und Modulation allergischer und autoimmunologischer Krankheiten**

Langenbeckstraße 1, 55131 Mainz, Tel. 06131-17-7112

**Sprecher:** Univ.-Prof. Dr. med. Knop, Jürgen, Helmholtzweg Geb. 401, 55101 Mainz, Tel. 06131 172910

### **SFB 553: Stickstoffmonoxid (NO): Generator- und Effektorsysteme**

Obere Zahlbacher Straße 67, 55131 Mainz, Tel. 06131-39-33122, Fax. 06131-39-36611

**Sprecher:** Univ.-Prof. Dr. med. Förstermann, Ulrich

**Geschäftsstelle und Sekretariat:** Dr. rer. nat. Schwarz, Petra M., (Administration)

### **SFB 579: RNA-Liganden-Wechselwirkung**

Duesbergweg 10-14, 55128 Mainz, Tel. 06131-39-22334, Fax. 06131-39-24786,

E-Mail: hokunz@mail.uni-mainz.de

**Sprecher:** Univ.-Prof. Dr. rer. nat. Kunz, Horst, App. 22334 u 22272

**Sekretariat:** Michaelis, Renate, App. 22272 22334

**SFB 596: Molekulare Mechanismen der Neurodegeneration****Sprecher:** Univ.-Prof. Dr. rer. nat. Behl, Christian, App. 25890**Sekretariat:** Holz, Stephanie, App. 25890**SFB 625: Von einzelnen Molekülen zu nanoskopisch strukturienten Materialien**

Welderweg 11, 55099 Mainz, Tel. 06131-39-23769, Fax. 06131-39-22970,

E-Mail: mschmidt@mail.uni-mainz.de

**Sprecher:** Univ.-Prof. Dr. rer. nat. Schmidt, Manfred, App. 23769**Sekretariat:** Faust, Margitte, App. 23769**SFB 6: Physics of Colloidal Dispersions in External Fields**

Postfach 39 60, 55029 Mainz, Tel. 06131-39-23638, Fax. 06131-39-23807, E-Mail: palberg@uni-mainz.de

**Sprecher:** Univ.-Prof. Dr. rer. nat. Palberg, Thomas, App. 23638**Interdisziplinäre Arbeitskreise (IAK)****Interdisziplinärer Arbeitskreis: BioInformatik**

Staudingerweg 9, 55128 Mainz, Tel. 06131-39-23334, Fax. 06131-39-23534,

E-Mail: IAK-BioInformatik@informatik.uni-mainz.de

**Vorsitzender:** Univ.-Prof. Dr. Lautemann, Clemens, Raum 05-527, App. 23334**Interdisziplinärer Arbeitskreis: Drama und Theater**

Tel. 06131-39-22986

**Sprecher:** Univ.-Prof. Dr. phil. Ley, Klaus, Raum 01-551, Jakob-Welder-Weg 18, 55128 Mainz,

App. 22986 24784

**Interdisziplinärer Arbeitskreis: Dritte Welt**

Tel. 06131-39-22701, E-Mail: g.meyer@geo.uni-mainz.de

**Sprecher:** Univ.-Prof. Dr. rer. nat. Meyer, Günter, Raum 1 341 / 231, Becherweg 21, 55128 Mainz,

App. 22701

**Interdisziplinärer Arbeitskreis: Ethik und Recht in der Medizin**

Am Pulverturm 3, 55131 Mainz

**Sprecher:** Univ.-Prof. Dr. med. Rittner, Christian, pensioniert, Am Pulverturm 3, 55131 Mainz**Stellvertr. Vorsitzender:** Univ.-Prof. Dr. Hufen, Friedhelm, Raum 03-238 (Sprechstunde: Di 12 Uhr), Jakob-Welder-Weg 9, 55128 Mainz, App. 22354**Interdisziplinärer Arbeitskreis: Frauen- und Genderforschung**

Tel. 06131-39-24487, Fax. 06131-39-23858

**Sprecherin:** Dr. phil. Plummer, Patricia, Raum 01-576, Jakob-Welder-Weg 18, 55128 Mainz, App. 20483**Interdisziplinärer Arbeitskreis: Funktionelle Kernspintomographie**

Tel. 06131-17-7139, Fax. 06131-17-6643

**Sprecher:** PD Dr.rer.nat. et med.habil. Schreiber, Wolfgang, Raum 32, Gebäude 701, EG, Langenbeckstraße 1, 55131 Mainz, Tel. 06131 17 5285**Interdisziplinärer Arbeitskreis: Gefäß-, Therapie- und Forschungszentrum (GFTZ)**

Tel. 06131-17-3926, Fax. 06131-17-3626



**Interdisziplinärer Arbeitskreis: Gesangbuchforschung**

Tel. 06131-39-20316, Fax. 06131-39-20854

**Vorsitzende und Ansprechpartner:** Prof. Dr. phil. habil. Kurzke, Hermann / Univ.-Prof. Dr. theol. Dr. phil. Becker, Hansjakob

**Telefon und E-Mail:** Telefon: (06131) 39-2 4024 / E-Mail: kurzke@mail.uni-mainz.de

**Weitere Informationen:** <http://www.uni-mainz.de/Organisationen/Hymnologie/hymnolog.htm>

**Interdisziplinärer Arbeitskreis: Jüdische Studien**

Tel. 06131-39-22543

**Leiter:** Univ.-Prof. Dr. phil. Lamping, Dieter, Raum 03-912, Welderweg 18, 55099 Mainz, App. 23906

**Stellvertretender Leiter:** Univ.-Prof. Dr. Kümmel, Werner F., pensioniert, Raum 00135, Am Pulverturm 13, 55131 Mainz, App. 37355

**Sekretariat:** Rakoczy, Karolina, M.A., Raum 03-914, Welderweg 18, 55099 Mainz, App. 22543

**Interdisziplinärer Arbeitskreis: Lateinamerika**

55099 Mainz, Tel. 06131-39-20455, E-Mail: diehl@mail.uni-mainz.de

**Vorsitzender:** Univ.-Prof. Dr. theol. Meier, Johannes, Raum R 01-628, Forum 6, 55128 Mainz, App. 20459

**Stellvertretender Vorsitzender:** Univ.-Prof. Dr. phil. Janik, Dieter, Dr. h.c., Jakob-Welder-Weg 18, 55128 Mainz, App. 24445

**Geschäftsführung:** Dr. phil. Blaser, Jutta, Ak. Rat, App. 23528

**Interdisziplinärer Arbeitskreis: Mediävistik**

Saarstraße 21, 55099 Mainz, Tel. 2 29 25, Fax. 2 08 89, E-Mail: dreyer@uni-mainz.de

**Sprecherin:** Univ.-Prof. Dr. phil. Dreyer, Mechthild, App. 22264

**Stellvertretende Sprecherin:** Univ.-Prof. Dr. phil. Störmer-Caysa, Uta, App. 22530

**Homepage:** <http://www.mediaevistik.uni-mainz.de>

**Interdisziplinärer Arbeitskreis: Medienwissenschaften**

Tel. 06131-39-39306

**Sprecher:** Univ.-Prof. Dr. Dörr, Dieter, Raum 03-222 (Sprechstunde: Do 12-13 (nach Voranmeldung), Jakob-Welder-Weg 9, 55128 Mainz, App. 22681

**Interdisziplinärer Arbeitskreis: Molekulare und zelluläre Neurobiologie**

**Zweiter Vorsitzender:** Univ.-Prof. Dr. rer. nat. Lüddens, Hartmut, Untere Zahlbacher Straße 8, 55131 Mainz, Tel. 06131 17 5371 5372

**Interdisziplinärer Arbeitskreis: Musik- und Kunstinformatik**

Tel. 06131-39-22259

**Sprecher:** Univ.-Prof. Dr. Mahling, Christoph-Hellmut, (pensioniert), Raum 01-183, Jakob-Welder-Weg 18, 55128 Mainz, App. 22184

**Interdisziplinärer Arbeitskreis: Nordamerikastudien**

Jakob-Welder-Weg 18, 55099 Mainz, Tel. 06131-39-22357, Fax. 06131-39-20356,

E-Mail: wherget@mail.uni-mainz.de

**Sprecher:** Univ.-Prof. Dr. phil. Herget, Winfried, (emeritiert), App. 22357 23230

**Interdisziplinärer Arbeitskreis: Nordafrikanisch-westasiatische Studien**

Tel. 0613-39-22754

**Interdisziplinärer Arbeitskreis: Ost-, Südostasienstudien**

Tel. 06131-39-24452

**Sprecher:** Univ.-Prof. Dr. Meisig, Konrad, Raum 00-193, Friedrich-von-Pfeiffer-Weg 5, 55099 Mainz, App. 24452**Interdisziplinärer Arbeitskreis: PET-Forschung**

Tel. 06131-39-25302

**Sprecher:** Univ.-Prof. Dr. Rösch, Frank, Raum 01 133, Fritz-Sträßmann-Weg 2, 55128 Mainz, App. 25302**Interdisziplinärer Arbeitskreis: Reichserzkanzler****Sprecher:** Univ.-Prof. Dr. Dr. Hartmann, Peter Claus, Raum P-00-596, Jakob-Welder-Weg 18, 55128 Mainz, App. 22663**Interdisziplinärer Arbeitskreis: Spurenanalytik**

Beschreibung: Dieser interdisziplinär-analytisch ausgerichtete AK wird von verschiedenen AG's aus der Chemie, Physik, Geowissenschaften und Medizin der Universität getragen. Wesentliche Aufgabe dieses IA-K's ist es, die in den verschiedenen Fachbereichen der Universität verteilte, herausragende Fachkompetenz auf dem Gebiet der Spurenanalytik synergistisch zu bündeln. Dazu gehört u.a. auch die Betreuung des Graduiertenkollegs „Spurenanalytik von Elementspezies: Methodenentwicklungen und Anwendungen“, der zum 1.10.2002 eingerichtet wurde.

**Vorsitzender:** Univ.-Prof. Dr. rer. nat. Duschner, Heinz, Obere Zahlbacher Straße 63, 55131 Mainz, App. 33387**Stellvertretender Vorsitzender:** PD Dr. rer. nat. Wendt, Klaus, Raum 02-124, Staudingerweg 7, 55128 Mainz, App. 22882**Interdisziplinärer Arbeitskreis: Stochastik in der Empirischen Forschung**

Staudingerweg 9, 55128 Mainz, Tel. 06131-39-22346, Fax. 06131-39-24341,

E-Mail: wermuth@psych.uni-mainz.de

**Vorsitzende:** Univ.-Prof. Dr. Wermuth, Nanny

**Information:** Der Interdisziplinäre Arbeitskreis „Stochastik in der empirischen Forschung“ fördert den Austausch über Theorie und Anwendung der Wahrscheinlichkeitsrechnung für die Interpretation von Daten. Er führt insbesondere wissenschaftliche Veranstaltungen über Forschungen in diesem Bereich durch und initiiert und koordiniert fachbereichsübergreifende Lehrveranstaltungen. Dem Arbeitskreis können alle Wissenschaftler der Johannes Gutenberg-Universität angehören, die im Bereich Stochastik in der empirischen Forschung tätig sind.

**Wissenschaftlicher Mitarbeiter:** Dr. Martin, Johannes, App. 25069; Dr. Streit, Reinhold, App. 25125**Interdisziplinärer Arbeitskreis: Thanatologie**

Staudingerweg 9, 55128 Mainz, Tel. 06131-39-23701, Fax. 06131-39-25655,

E-Mail: ochsmann@psych.uni-mainz.de

**Vorsitzender:** Univ.-Prof. Dr. Ochsmann, Randolph, Staudingerweg 9, 55128 Mainz, App. 23701

**Information:** Thanatologie bezeichnet das Studium aller todbezogenen Gedanken, Gefühle, Verhaltensweisen und Phänomene. Fortschritte in der biologischen und medizinischen Forschung verändern radikal das Verständnis dessen, was Leben und Tod ist. Auch gesellschaftliche Entwicklungen zwingen zu einer Überprüfung des Verhältnisses zum Tod und machen neue Übereinkünfte notwendig. Wissenschaftler sind durch ihre Forschung dazu aufgefordert, den gesellschaftlichen Diskurs anzuregen, die Grundlagen der Debatte zu verdeutlichen und die Rationalität der Auseinandersetzung zu fördern. Im interdisziplinären Arbeitskreis „Thanatologie“ haben sich Mediziner, Geistes- und Sozialwissenschaftler der Johannes Gutenberg-Universität zusammengeschlossen, die an Fragen im Umkreis von Sterben und Tod interessiert sind. Aufgabe und Ziel des Arbeitskreises ist es, interdisziplinäre Lehrveranstaltungen und Weiterbildungsprogramme zu initiieren bzw. zu koordinieren.

## **Verbundforschungsbereiche des Bundesministeriums für Bildung und Forschung**

### **Bereich: Kerngrundzustandsänderungen**

Staudinger Weg 7, Institut für Physik, 55128 Mainz, Tel. 06131-39-22279

### **Bereich: Hadronenstruktur**

Johan-Jakob-Becher-Weg 7, 55128 Mainz, Tel. 06131-39-22279

### **Bereich: Elektroschwache Wechselwirkung**

Staudinger Weg 7, Institut für Physik, 55128 Mainz, Tel. 06131-39-22893, Fax. 06131-39-25169

### **Bereich: Strukturforschung**

Staudinger Weg 7, Institut für Physik, 55128 Mainz, Tel. 06131-39-22279

### **Bereich: Kernchemie**

Fritz-Straßmann-Weg 2, Institut für Kernchemie, 55128 Mainz, Tel. 06131-39-25321

## **Graduiertenkollegs**

### **Graduiertenkolleg: Eichtheorien - experimentelle Tests und theoretische Grundlagen**

Tel. 06131-39-22892

**Sprecher:** Univ.-Prof. Dr. rer. nat. Sander, Heinz-Georg, Staudingerweg 7, 55128 Mainz, App. 23667

**Universitätsprofessoren:** Univ.-Prof. Dr. Arends, Hans-Jürgen, App. 25194;

Univ.-Prof. Dr. rer. nat. Brockmann, Rolf, App. 23694; Univ.-Prof. Dr. rer. nat. Kleinknecht, Konrad, App. 22893; Univ.-Prof. Dr. rer. nat. Köpke, Lutz, App. 22894; Univ.-Prof. Dr. rer. nat. Körner, Jürgen, App. 23276; HD Dr. rer. nat. Papadopoulos, Nikolaos, App. 25970; Univ.-Prof. Dr. rer. nat. Pochodzalla, Josef, App. 25832; Univ.-Prof. Dr. rer. nat. Reuter, Martin, App. 23383; Univ.-Prof. Dr. rer. nat. Sander, Heinz-Georg, App. 23667; Univ.-Prof. Dr. rer. nat. Scheck, Florian, App. 22476; Prof. Dr. rer. nat. Scherer, Stefan, HD, App. 23289; Univ.-Prof. Dr. phil. Schilcher, Karl, App. 25917; PD Dr. rer. nat. Spiesberger, Hubert, App. 23682; Univ.-Prof. Dr. rer. nat. Tapprogge, Stefan, App. 25610; Univ.-Prof. Dr. rer. nat. von Harrach, Dietrich, App. 23725; Univ.-Prof. Dr. rer. nat. Walcher, Thomas, App. 25196 u 25197

### **Graduiertenkolleg: Geistliches Lied und Kirchenlied interdisziplinär**

Tel. 06131-39-20316

**Sprecher:** Dr. phil. habil. Kurzke, Hermann, Leit. Akad. Direktor, Raum 01-525, Jakob-Welder-Weg 18, 55128 Mainz, App. 2 4182

### **Graduiertenkolleg: Molekulare und zelluläre Mechanismen der Pathogenese**

Tel. 06131-39-33209

### **Graduiertenkolleg: Raum und Ritual, Funktion, Bedeutung und Nutzung sakral bestimmter Räume**

Tel. 06131-39-25411, Fax. 06131-39-24399

**Sprecher:** Univ.-Prof. Dr. theol. Weyer-Menkhoff, Stephan, Raum 00-544, Saarstr. 21, 55099 Mainz, App. 25448

**Beteiligte Hochschullehrer:** Univ.-Prof. Dr. theol. Dr. phil. (emeritiert) Becker, Hansjakob, App. 20233; Univ.-Prof. Dr. Beer, Axel, App. 2 2259; Univ.-Prof. Dr. rer. nat. Escher, Anton, App. 25654; Univ.-Prof. Dr. theol. Gertz, Jan Christian, App. 22263; Univ.-Prof. Dr. phil. Kreikenbom, Detlev, App. 22754; PD Dr. Meier, Claudia, App. 30177; Prof. Dr. Oldenstein, Jürgen, App. 30187; Univ.-Prof. Dr. Peschlow, Urs, App. 34398; Univ.-Prof. Dr. Prinzing, Günter, App. 22782; Univ.-Prof. Dr. theol. Weyer-Menkhoff, Stephan, App. 25448; Univ.-Prof. Dr. phil. Wißmann, Hans, App. 20220; Univ.-Prof. Dr. theol. Zwickel, Wolfgang, App. 20753

**Koordination:** Jung, Patrick, M.A., Raum 02-503, Forum 5, 55099 Mainz, App. 23141

### **Graduiertenkolleg: Stoffbestand und Entwicklung von Kruste und Mantel**

Tel. 06131-39-22859

**Sprecher:** Dr. rer. nat. habil. Reischmann, Thomas, Raum 109, Becher-Weg 21, 55128 Mainz, App. 22859

**Graduiertenkolleg: Spurenanalytik von Elementspezies**

E-Mail: hebenstr@mail.uni-mainz.de

**Sprecher:** Univ.-Prof. Dr.-Ing. Heumann, K.-G., Raum 2222-01-110, Duesbergweg 10-14, 55128 Mainz, App. 25882

**Beteiligte Hochschullehrer:** Prof. Dr. Baumann, Wolfram, App. 22727; Dr. rer. nat. Bettmer, Jörg, App. 20906; Univ.-Prof. Dr. rer. nat. Borrmann, Stephan, App. 22861; Univ.-Prof. Dr. rer. nat. Duschner, Heinz, App. 33387; Univ.-Prof. Dr. rer. nat. Huber, Gerhard, App. 25969; Univ.-Prof. Dr. rer. nat. Jaenicke, Ruprecht, App. 22283; Univ.-Prof. Dr. Ing. Kersten, Michael, App. 24366; Prof. Dr. habil Kesselmeier, Jürgen, Tel. 06131 30 5492; Univ.-Prof. Dr. König, Helmut, App. 24634; Univ.-Prof. Dr. Kratz, Jens Volker, App. 25704; Dr. rer. nat. Passler, Gerd, App. 23711 u 25360; Univ.-Prof. Dr. Reich, Tobias, App. 25250; Univ.-Prof. Dr. Schenk, Dietmar, App. 22858; Dr. rer. nat. Trautmann, Norbert, Ltd. Akad. Dir., App. 25847; PD Dr. rer. nat. Wendt, Klaus, App. 22882; Univ.-Prof. Dr. Wilken, Rolf-Dieter, App. 24146

**Koordination:** Hebenstreit, Pia, Raum 2222-01-108, Duesbergweg 10-14, 55128 Mainz, App. 25370; Dipl.-Chem. Sound, Iris, geb. Hartmann, Raum 00-322, Jakob-Welder-Weg 11, 55128 Mainz, App. 24738

**Information:** Der Graduiertenkolleg wurde zum 1.10.2002 mit bis zu 21 Stipendien eingerichtet. Die ausgeschriebenen Themen sind auf der homepage des GK zu finden. Bewerbungen sind bis zur Besetzung aller Stellen bitte ausschliesslich an den Sprecher zu richten.

**Graduiertenkolleg: Entwicklungsabhängige und krankheitsinduzierte Modifikationen im Nervensystem**

Tel. +49 (06131) 39-26070 /-25944, Fax. +49 (06131) 39-26071, E-Mail: luhmann@uni-mainz.de

**Sprecher:** Univ.-Prof. Dr. rer. nat. Luhmann, Heiko, Duesbergweg 6, 55128 Mainz, App. 26070, Fax: 26071

**Antigenspezifische Immuntherapie**

Tel. 06131-17-7280 (2489), Fax. 06131-17-6609

**Sprecher:** Univ.-Prof. Dr. Neurath, Markus Friedrich, Langenbeckstr. 1, 55131 Mainz,

Tel. 06131 17 7280 (2489), Fax: 06131 17 6609

**Internationales Promotionsprogramm: Performance and Media Studies**

Welderweg 18, 55128 Mainz, Tel. 06131-39-23775

**Sprecher:** Univ.-Prof. Dr. Balme, Christopher, Raum 03-513, App. 23784

**Kompetenzzentren****Kompetenzzentrum: Biotec-Marin**

**Sprecher:** Univ.-Prof. Dr. rer. nat. et med. habil Müller, Werner E.G., Raum 02-128, Duesbergweg 6, 55128 Mainz, App. 25910

**Kompetenzzentrum: Multifunktionale Werkstoffe und Miniaturisierte Funktionseinheiten**

Tel. 06131-39-23796, Fax. 06131-39-22970

**Sprecher:** Univ.-Prof. Dr. rer. nat. Schmidt, Manfred, Raum 01-156, Jakob-Welder-Weg 11, 55128 Mainz, App. 23769

**Kompetenzzentrum: Atmosphärische Aerosolforschung**

**Sprecher:** Univ.-Prof. Dr. rer. nat. Jaenicke, Ruprecht, App. 22283

**Kompetenzzentrum: Biomedizinische Forschung**

**Sprecher:** Univ.-Prof. Dr. med. Förstermann, Ulrich, Raum 1104, Obere Zahlbacher Straße 67, 55131 Mainz, App. 33123

**Kompetenzzentrum: Elektronische Eigenschaften komplexer Festkörpermateriale**

**Sprecher:** Univ.-Prof. Dr. rer. nat. Adrian, Hermann, Raum 01-633, Staudinger Weg 7, 55128 Mainz, App. 23637

**Kompetenzzentrum: Hochauflösende Elektronenmikroskopie**

**Sprecher:** Univ.-Prof. Dr. rer. nat. Schmidt, Manfred, Raum 01-156, Jakob-Welder-Weg 11, 55128 Mainz, App. 23769

**Kompetenzzentrum: Kernspintomographie der Lunge mit hyperpolarisiertem Helium-3**

**Sprecher:** Univ.-Prof. Dr. rer. nat. Heil, Werner, Raum 02-627, Staudingerweg 7, 55128 Mainz, App. 22885

**Kompetenzzentrum: Mineralogische Archäometrie und Konservierungsforschung**

**Sprecher:** Dr. rer. nat. habil. Hofmeister, Wolfgang, Akad.Oberrat, Raum 441, Becher-Weg 21, 55128 Mainz, App. 24365

**Kompetenzzentrum: Nukleinsäureanalytik**

**Sprecher:** Univ.-Prof. Dr. rer. nat. Schmidt, Erwin Robert, Raum 00-132, Sprechzeiten: Mo. 11-12 Uhr, Becherweg 32, 55099 Mainz, App. 25224

**Kompetenzzentrum: Organisation und Signaltransduktion in supramolekularen Systemen**

**Sprecher:** Univ.-Prof. Dr. rer. nat. Schmidt, Manfred, Raum 01-156, Jakob-Welder-Weg 11, 55128 Mainz, App. 23769

**Kompetenzzentrum: Positronenemissionstomographie PET**

**Sprecher:** Univ.-Prof. Dr. Rösch, Frank, Raum 01 133, Fritz-Straßmann-Weg 2, 55128 Mainz, App. 25302

**Kompetenzzentrum: Proteinstruktur**

**Leiter:** Univ.-Prof. Dr. rer. nat. Markl, Jürgen, Raum 01-235 (Sprechzeiten: Do 11.00-13.00), J.-v.-Müller-Weg 6, 55128 Mainz, App. 22314

**Kompetenzzentrum: Spurenanalytik**

**Sprecher:** Univ.-Prof. Dr.-Ing. Heumann, K.-G., Raum 2222-01-110, Duesbergweg 10-14, 55128 Mainz, App. 25882

## Forschergruppen

### **Untersuchungen am GABA-Benzodiazepin-System bei psychopharmaka- induzierten und krankheitsbedingten Verhaltensänderungen**

Untere Zahlbacher Str. 8, 55131 Mainz, Tel. 06131-17-7133, E-Mail: gruender@mail.uni-mainz.de

### **DFG-Forscherguppe: Bildgestützte zeitliche und regionale Analyse der Ventilations-Perfusionsverhältnisse in der Lunge**

Langenbeckstr. 1, 55131 Mainz, Tel. 06131-17-7371

**Sprecher:** Univ.-Prof. Dr. med. Thelen, Manfred, Tel. 06131 17 7370

### **Suszeptibilitätsfaktoren der Tumorgenese**

Obere Zahlbacher Straße 67, 55131 Mainz, Tel. 06131-39-37236, Fax. 06131-230506,

E-Mail: oesch@uni-mainz.de

**Sprecher:** Univ.-Prof. Dr. (pensioniert) Oesch, Franz, Obere Zahlbacher Straße 67, 55131 Mainz,

App. 33711

## **Gemeinsamer Ausschuss der Fachbereiche 11-16 und 23**

Wederweg 18 (Philosophicum), Zimmer 00-221, 55099 Mainz, Tel. 06131-39-23301, Fax. 06131-39 24796,

E-Mail: michalsk@mail.uni-mainz.de

**Vorsitzender:** Univ.-Prof. Dr. Girke, Wolfgang, Jakob-Welder-Weg 18, 55128 Mainz, App. 22186

**Stellvertretender Vorsitzender:** Univ.-Prof. Dr. phil. Huber, Dieter, Raum 251, Sprechstunde n. V., An der Hochschule 2, 76711 Germersheim, Tel. 07274 508 35251; Univ.-Prof. Dr. phil. Reitz, Bernhard, Raum 01-573, Jakob-Welder-Weg 18, 55128 Mainz, App. 22765 23495

**Postanschrift:** 55099 Mainz, Welderweg 18

**Sekretariat :** Michalski, Christel, App. 20834, \*Raumreservierung unter: 06131 39 23301\*

**Sprechzeiten:** montags,dienstags,donnerstags von 13-16.00 h; mittwochs von 14.00-16.00 h; freitags von 9.00-12.00 h

**Pedelle:** Brummer, Herbert, App. 22200

## Universitätsbibliothek

Jakob-Welder-Weg 6, 55128 Mainz, Tel. 06131-39-22633, Fax. 06131-39-24159,

E-Mail: info@ub.uni-mainz.de

**Direktor:** Dr. Anderhub, A., Leitender Bibliotheksdirektor

**Sekretariat:** Koch, K., App. 22644

**Vertreter:** Dr. Fliedner, S., Bibliotheksdirektor, App. 22584

## Wissenschaftliche Einrichtungen und Betriebseinheiten

### Zentralbibliothek

Jacob-Welder-Weg 6, 55128 Mainz, Tel. 06131-39-22633, Fax. 06131-39-24159,

E-Mail: info@ub.uni-mainz.de

**Fachreferenten:** Schott, Norbert, Oberbibliotheksrat, App. 22457

**weitere Telefonnr.:** App. 22566

**Anglistik, Amerikanistik, Bereichsbibliothek SB II:** Dr. Hagenmaier-Farnbauer, Monika, Oberbibliotheksrätin, App. 23977

**Allgemeine Sprach- und Literaturwissenschaft, Orientalistik, Klassische Philologie,**

**Germanistik, Slavistik:** Dr. Hoben, E., Oberbibliotheksrätin, App. 24568

**Medizin, Sport, Fachbibliothek Medizin:** N., N.

**Geschichte, Archäologie, Politikwissenschaft, Kulturanthropologie/Volkskunde:** Dr. Jantz, M., Oberbibliotheksrätin, App. 24390

**Allgemeines, Kunst, Pädagogik, Philosophie, Religionswissenschaft, Theologie:** Dr. Lill, M., Oberbibliotheksrat, App. 22209

**Romanische Philologie, Musik- und Theaterwissenschaft, Sozialwissenschaft,**

**Sammelschwerpunkt Frankreich:** Prof. Dr. Reichardt, R., Bibliotheksdirektor, App. 22637

**Sammelschwerpunkt Frankreich:** Dr. Roche, G., Wiss. Ang., App. 22379

**Mathematik, Allg. Naturwissenschaften, Physik, Astronomie, Technik, Informatik, Statistik:**

Dr. Schafft, U., Oberbibliotheksrat, App. 22655

**Chemie, Pharmazie, Landwirtschaft, Umweltschutz, Bereichsbibliothek**

**Physik/Mathematik/Chemie (PMC):** Schott, Norbert, Oberbibliotheksrat, App. 22457

**Biologie, Anthropologie, Paläontologie, Psychologie, Biophysik, Geowissenschaften,**

**Völkerkunde:** Wagner, G., Oberbibliotheksrätin, App. 24570

**Planungsreferentin EDV:** Dr. Bartsch, M., Bibliotheksdirektorin, App. 24168

**Leiter der Bibliotheks-EDV:** Schreiner, K., Dipl.-Informatiker, Wiss. Ang., App. 25134

**Netzbasierte Informationsdienste:** Eckert, K., M.A., Wiss. Ang., App. 22450

**Systemadministrator des Lokalsystems Rheinhessen:** Heyen, R., Dipl.-Informatiker, Wiss. Ang., App. 23497

**Leitung Stabstelle und Erwerbung:** App. 24037

### Informationszentrum (Tel.-Nr. und Öffnungszeiten)

**Allgemeine Auskunft:** Tel.: 06131-39-22633, Öffnungszeiten: Mo-Do 8.00 Uhr - 20.00 Uhr, Fr 8.00 Uhr - 18.00 Uhr

**Bibliografische Auskunft:** Tel.: 06131-39-22214, Öffnungszeiten: Mo-Do 8.00 Uhr - 20.00 Uhr, Fr 8.00 Uhr - 18.00 Uhr

**Fernleihe:** Tel.: 06131-39-22639

**Ausleihe:** Tel.: 06131-39-22213, Fax: 06131-39-23820, Fristverlängerungen: 06131-39-23913

Öffnungszeiten: Mo-Do 09.00 Uhr - 20.00 Uhr, Fr 09.00 Uhr - 18.00 Uhr

**Lesesaal:** Tel.: 06131-39-24179, Öffnungszeiten: Mo-Fr 8.00 Uhr - 21.00 Uhr, Sa 12.30 Uhr - 17.30 Uhr

**Dissertationsannahme:** Tel.: 06131-39-22643, Öffnungszeiten: Mo-Fr 8.00 Uhr - 12.00 Uhr, Raum Nr. 01 118

**Fachbibliothek Medizin**

Langenbeckstr. 1, Gebäude 602, 55131 Mainz, Tel. 06131-17-2536 und 17-2895, Fax. 06131-17-3412,  
E-Mail: fbm@ub.uni-mainz.de

**Geschäftsführer:** Dr. Anderhub, A., Leitender Bibliotheksdirektor

**Sekretariat:** Koch, K., App. 22644

**FachreferentIn Medizin:** N., N.

**Öffnungszeiten**

**Lesesaal und Lesesaalmagazin:** Mo-Fr 9.00 Uhr - 22.00 Uhr

**Auskunft:** Mo-Fr 9.00 Uhr - 17.00 Uhr

**Ausleihe:** Mo-Fr 10.00 Uhr - 17.30 Uhr

**Bereichsbibliothek Physik/Mathematik/Chemie**

Duesbergweg 10-14, 55099 Mainz, Tel. 06131-39-20454, Fax. 06131-39-20967,  
E-Mail: pmcinfo@ub.uni-mainz.de

**Geschäftsführer:** Schott, Norbert, Oberbibliotheksrat, App. 22457

**Öffnungszeiten:** Mo-Fr 8.00 Uhr - 20.00 Uhr

**Auskunft:** Mo-Do 10.00 Uhr - 16.00 Uhr, Fr 10.00 Uhr - 13.00 Uhr

**Ausleihe:** Mo-Fr 8.00 Uhr - 20.00 Uhr

**Geschäftsführer:** Schött, Norbert, App. 20453

**Testeintrag:** das ist ein Testeintrag

**Bereichsbibliothek SB II****(Pädagogik/Politik/Publizistik/Soziologie/USA-Bibliothek)**

Colonel-Kleinmann-Weg 2 (SB II), 55128 Mainz, Tel. 06131-39-25664, Fax. 06131-39-25615,  
E-Mail: bib-sb2@ub.uni-mainz.de

**Geschäftsführerin:** Dr. Hagenmaier-Farnbauer, Monika, App. 25603

**Vertretung:** Meuer, Roswitha, App. 24167

**Zentrale Information, App.: 25664:** Awenius, Cornelia, App. 25602; Brand, Marliese, App. 23253;  
Claas, Arno, App. 25602; Meuer, Roswitha, App. 24167; Todt, Gerlinde, App. 23253

**Zentrale Aufsicht, App.: 23811:** Becker, Renate, App. 23811; Fuchs, Annerose, App. 24108;  
Kern-Martin, Ria, App. 23811; Knoll, Stephan, App. 23797; Wendel, Joachim

**Katalogisierung:** Brand, Marliese, App. 23253; Stöckemann, Volker, App. 23851; Todt, Gerlinde,  
App. 23253

**Öffnungszeiten:** : Im Semester: Mo-Do 9.00 Uhr - 19.15 Uhr, Fr 9.00 Uhr - 17.45 Uhr,

Sa 9.00 Uhr - 13.00 Uhr, in der vorlesungsfreien Zeit: Mo-Fr 9.00 Uhr - 17.45 Uhr, Sa s. Aushang

**Auskunft:** Mo-Fr 9.00 Uhr - 17.00 Uhr

**Wochenendausleihe:** Fr 12.00 Uhr - 17.30 Uhr, Sa 9.00 Uhr - 12.30 Uhr

**Rückgabe:** Mo 09.00 - 12.00 Uhr



## Universitätsbibliothek

### Führungen

Allgemeine Führungen

N.N.

Einführungskurs; während des Semesters im April und Mai: dienstags 13.00 Uhr, Treffpunkt: in der Eingangshalle der Zentralbibliothek

### Allgemeine Kurse zum Internetangebot der UB

Suchen und Finden in Online-Katalogen: UB Mainz und andere Bibliotheken

Einführungskurs;

Einzeltermin am 3.11.2004	10:00 - 11:30	EDV-Schulungsraum	N.N.
Einzeltermin am 10.11.2004	10:00 - 11:30	EDV-Schulungsraum	N.N.
Einzeltermin am 17.11.2004	10:00 - 11:30	EDV-Schulungsraum	N.N.
Einzeltermin am 1.12.2004	14:00 - 15:30	EDV-Schulungsraum	N.N.
Einzeltermin am 8.12.2004	14:00 - 15:30	EDV-Schulungsraum	N.N.
Einzeltermin am 12.1.2005	10:00 - 11:30	EDV-Schulungsraum	N.N.
Einzeltermin am 26.1.2005	10:00 - 11:30	EDV-Schulungsraum	N.N.
Einzeltermin am 9.2.2005	14:00 - 15:30	EDV-Schulungsraum	N.N.
Einzeltermin am 23.2.2005	14:00 - 15:30	EDV-Schulungsraum	N.N.
Einzeltermin am 2.3.2005	10:00 - 11:30	EDV-Schulungsraum	N.N.
Einzeltermin am 9.3.2005	10:00 - 11:30	EDV-Schulungsraum	N.N.

Suchen und Finden von Zeitschriftenliteratur: Elektronische Zeitschriften und Zeitschrifteninhalts-Datenbanken; Einführungskurs;

Einzeltermin am 9.11.2004	14:00 - 15:30	EDV-Schulungsraum	N.N.
Einzeltermin am 16.11.2004	14:00 - 15:30	EDV-Schulungsraum	N.N.
Einzeltermin am 23.11.2004	14:00 - 15:30	EDV-Schulungsraum	N.N.
Einzeltermin am 7.12.2004	10:00 - 11:30	EDV-Schulungsraum	N.N.
Einzeltermin am 14.12.2004	10:00 - 11:30	EDV-Schulungsraum	N.N.
Einzeltermin am 11.1.2005	14:00 - 15:30	EDV-Schulungsraum	N.N.
Einzeltermin am 25.1.2005	14:00 - 15:30	EDV-Schulungsraum	N.N.
Einzeltermin am 1.2.2005	10:00 - 11:30	EDV-Schulungsraum	N.N.
Einzeltermin am 15.2.2005	10:00 - 11:30	EDV-Schulungsraum	N.N.
Einzeltermin am 1.3.2005	14:00 - 15:30	EDV-Schulungsraum	N.N.
Einzeltermin am 8.3.2005	14:00 - 15:30	EDV-Schulungsraum	N.N.
Einzeltermin am 15.3.2005	14:00 - 15:30	EDV-Schulungsraum	N.N.
Einzeltermin am 22.3.2005	14:00 - 15:30	EDV-Schulungsraum	N.N.

Schnelles Bestellen und Liefern von Literatur: Elektronische Liefersysteme

Einführungskurs;

Einzeltermin am 24.11.2004	10:00 - 11:30	EDV-Schulungsraum	N.N.
Einzeltermin am 15.12.2004	14:00 - 15:30	EDV-Schulungsraum	N.N.
Einzeltermin am 19.1.2005	10:00 - 11:30	EDV-Schulungsraum	N.N.
Einzeltermin am 16.2.2005	14:00 - 15:30	EDV-Schulungsraum	N.N.
Einzeltermin am 16.3.2005	10:00 - 11:30	EDV-Schulungsraum	N.N.

**Kurse zu einzelnen Datenbanken**

Einführung in die Datenbank MLA (Sprach- und Literaturwissenschaften)

Einführungskurs;

Einzeltermin am 11.11.2004	10:00 - 11:30	EDV-Schulungsraum	N.N.
Einzeltermin am 9.12.2004	14:00 - 15:30	EDV-Schulungsraum	N.N.
Einzeltermin am 6.1.2005	10:00 - 11:30	EDV-Schulungsraum	N.N.
Einzeltermin am 10.3.2005	10:00 - 11:30	EDV-Schulungsraum	N.N.

Einführung in die Datenbanken WISO (Wirtschafts- und Sozialwissenschaften)

Einführungskurs;

Einzeltermin am 18.11.2004	10:00 - 11:00	EDV-Schulungsraum	N.N.
Einzeltermin am 9.12.2004	10:00 - 11:00	EDV-Schulungsraum	N.N.
Einzeltermin am 13.1.2005	10:00 - 11:00	EDV-Schulungsraum	N.N.

Einführung in die Datenbanken Academic Research Library

(interdisziplinär) und ABI/Inform Global (Wirtschaftswissenschaften);

Einführungskurs; Termine: Mittwochs 10.00-11.00 Uhr in der USA-Bibliothek

(SB II); Mi, 10:00 - 11:00, 524; Montag 08.11., 06.12.2004, 10.01.2005  
14.00 - 15.00 Uhr

N.N.

PubMed

Einführungskurs; Termine: 10.11.2004, 08.12.2004, 19.01.2005, 16.02.2005

10.00-11.30 Uhr (Universitätsklinikum); Mi, 10:00 - 11:30, R 301 - 112

N.N.

## Studium generale

Postanschrift: Studium generale der Universität Mainz, 55099 Mainz, Tel. 06131-39-22660,

E-Mail: studgen@uni-mainz.de

**Leitung:** Univ.-Prof. Dr. phil. Cesana, Andreas, Colonel-Kleinmann-Weg 2, 55128 Mainz, App. 22660

**Sprechzeiten:** Nach Vereinbarung

**Sekretariat:** Chebbah, Johanna, App. 22660; Wolfert, Constanze, App. 22660

**Öffnungszeiten:** Mo. bis Do. 9:30 bis 17:00 Uhr, Fr. 9:30 bis 13:00 Uhr

**Kontakt:** Colonel-Kleinmann-Weg 2, 55128 Mainz, (SB II), 5. Stock, Raum 05-553, Tel. 06131-39-22660 und 39-22141, Fax 06131-39-23168, <mailto:studgen@uni-mainz.de>

**Einführungsveranstaltung:** Für Studienanfänger, Fach- und Hochschulortwechsler: Montag, 18. Oktober 2004, 11:15 Uhr, N 3 (Muschel)

**Semesterprogramm:** Am 18. Oktober 2004 erscheint das ausführliche Semesterprogrammheft des Studium generale.

**Informationen:** <http://www.studgen.uni-mainz.de>

## Lehrkörper

### Professorinnen/Professoren

**Cesana**, Andreas, Univ.-Prof. Dr. phil., Studium generale (Leiter des Studium generale); Raum 05-555 (SB II), Colonel-Kleinmann-Weg 2, 55128 Mainz, App. 22660, [cesana@uni-mainz.de](mailto:cesana@uni-mainz.de)

### Wissenschaftliche Mitarbeiterinnen/Mitarbeiter

**Eifler**, Günter, Dr. phil. (pensioniert), Studium generale; Raum 05-551 (SB II), Colonel-Kleinmann-Weg 2, 55128 Mainz, App. 22660, [eifler@uni-mainz.de](mailto:eifler@uni-mainz.de)

**Fetzer**, Sabine, Assessorin d. L., Studium generale; Raum 05-533 (SB II), Colonel-Kleinmann-Weg 2, 55128 Mainz, App. 20089, [fetzer@uni-mainz.de](mailto:fetzer@uni-mainz.de)

**Struchholz-Pommeranz**, Edith, Dr. phil., Studium generale; Raum 05-551 (SB II), Colonel-Kleinmann-Weg 2, 55128 Mainz, App. 24649, [struchholz@uni-mainz.de](mailto:struchholz@uni-mainz.de)

**Thimm**, Andreas, M.A., Studium generale; Raum 05-543 (SB II), Colonel-Kleinmann-Weg 2, 55128 Mainz, App. 22660, [thimm@uni-mainz.de](mailto:thimm@uni-mainz.de)

## Campus-TV

Universitätsfernsehen Campus-TV Mainz, Medienhaus, Wallstraße 11, 55122 Mainz, Tel. 06131-39-31743, E-Mail: [Campus-TV@uni-mainz.de](mailto:Campus-TV@uni-mainz.de)

**Redaktion und Produktion:** Medienhaus, Wallstraße 11, 55122 Mainz, Tel. 06131-39-31743, [mailto:campus-tv@uni-mainz.de](mailto:mailto:campus-tv@uni-mainz.de)

**Geschäftsführung:** Studium generale der Universität Mainz, 55099 Mainz, Tel. 06131-39-22660, Fax 06131-39-23168

**Kontakt:** Dr. phil. Struchholz-Pommeranz, Edith, Colonel-Kleinmann-Weg 2, 55128 Mainz, App. 24649

**Homepage:** <http://www.campus-tv.uni-mainz.de>

## Studium generale

Das Studium generale ist eine Zentrale Wissenschaftliche Einrichtung. Es dient der interdisziplinären Erweiterung des Fachstudiums und fördert fächerübergreifende Ansätze in Forschung und Lehre. Darüber hinaus vermittelt es Einsichten in die Zusammenhänge zwischen wissenschaftlichem Erkennen und lebensweltlicher Praxis. Semesterweise wechselnde Themenschwerpunkte verknüpfen interdisziplinäre Veranstaltungsangebote mit Fachlehrveranstaltungen und bieten Gelegenheit zur Auseinandersetzung mit aktuellen und grundlegenden wissenschaftlichen Themenfeldern und den jeweiligen Sichtweisen verschiedenster Disziplinen. Das Veranstaltungsangebot richtet sich ausdrücklich auch an die außeruniversitäre Öffentlichkeit. Für die Teilnahme an den Veranstaltungen des Studium generale gelten, bis auf wenige Ausnahmen, keine Zulassungsbedingungen. Lediglich die aus dem regulären Lehrangebot der Fachdisziplinen ausgewählten weiteren und weiterführenden Lehrveranstaltungen sind ausschließlich immatrikulierten Studierenden aller Fachbereiche und registrierten Gasthörerinnen und Gasthörern vorbehalten. Das jeweils aktuelle Programm finden Sie unter: <http://www.studgen.uni-mainz.de>

## I. Themenschwerpunkte

### 1. Wie frei ist der Mensch?

#### 1.1 Mainzer Universitätsgespräche

Wie frei ist der Mensch? [Ringvorlesung im Rahmen der Mainzer Universitätsgespräche unter Leitung von Prof. Dr. Andreas Cesana]; N.N.  
Kolloquium; 2 SWS; Einzelthemen und Referenten werden im Semesterprogramm und auf der Homepage des Studium generale bekannt gegeben; Mi, 18:00 - 20:00, N 3

#### 1.2 Weiterführende Lehrveranstaltungen

Rechtsphilosophie Vorlesung; 4 SWS; Schein; Mo, 16:00 - 18:00, Audi Max; Di, 18:00 - 20:00, RW 1	Volkman U.
Freiheit im Lichte des wissenschaftlichen Sozialismus. Eine Einführung in den Marxismus; Proseminar; 2 SWS; Mo, 14:15 - 15:45, P 15	Neubauer F.
G.W.F. Hegel, Grundlinien der Philosophie des Rechts. Ausgewählte Probleme II Teil II; Oberseminar; 2 SWS; Do, 12:15 - 13:45, P 201	Gerlach H.-M.
Kognition des Willens und die kausale Relevanz des Mentalen Proseminar; 2 SWS; Mi, 16:15 - 17:45, P 201	Walde B.
Selbstbestimmung - Bedingung und Risiko gemeinsamer Ordnung. Die Störanfälligkeit des freiheitlichen Verfassungsstaates; Hauptseminar; 2 SWS; ben. Schein; Do, 16:00 - 18:00, SB II 05-454	Mandrella E.
Die „Erfindung“ von Traditionen (E 21 / E 2106) Hauptseminar; 2 SWS; ben. Schein; Mo, 16:00 - 18:00, 00 618 Kl. ÜR	Lentz C.
Gene, Meme, Konstruktivismus - ein neues Menschenbild und die Archäologie Seminar; 2 SWS; Mi, 14:00 - 16:00, VLS-Schönborner Hof	Haupt P. Pare Ch.FE. Jöris O.

### 2. Opfer und Täter

#### 2.1 Ringvorlesung

Opfer und Täter [Ringvorlesung im Rahmen des Themenschwerpunktes des Studium generale]; LV; 2 SWS; Einzelthemen und Referenten werden im Semesterprogramm und auf der Homepage des Studium generale bekannt gegeben; Di, 18:00 - 20:00, N 3

**2.2 Weiterführende Lehrveranstaltungen**

- Exodus Michel A.  
Vorlesung; 2 SWS; alle Studiengänge; Fr, 12:15 - 14:00, Hs 15
- Opfer und Täter in der „Comédie humaine“ von Honoré de Balzac Janik D.  
Hauptseminar; 2 SWS; Französisch; Fr, 10:00 - 12:00, P 12

**3. Wissenschaft und Zeitgeist****3.1 Ringvorlesung**

- Wissenschaft und Zeitgeist [Ringvorlesung im Rahmen des Themenschwerpunktes des Studium generale]; LV; 2 SWS; Einzelthemen und Referenten werden im Semesterprogramm und auf der Homepage des Studium generale bekannt gegeben; Mo, 18:00 - 20:00, N 3 N.N.

**3.2 Weiterführende Lehrveranstaltungen**

- Raum für Tod und Tote - Ethische Fragen am Lebensende. Der menschliche Umgang mit Sterben, Tod und Leichen; Seminar; 2 SWS; ben. Schein; alle Studiengänge; Do, 14:00 - 15:30, R 01-624; Vorbesprechung: 29.7.2004, 10:15 Uhr, R 01-546 Reiter J. Götz Ch.
- Spezielle Moralthologie II: Bioethik Reiter J.  
Vorlesung; 3 SWS; alle Studiengänge; Mi, 9:15 - 10:00, Hs 13; Do, 9:15 - 11:00, Hs 15
- Philosophie und Praxis / Vom Werden der Philosophie Karl Marxí Gerlach H.-M.  
Vorlesung; 2 SWS; Mi, 16:30 - 18:00, P 10
- Action Anthropology (E 21 / E 2106) Girke F.  
Seminar; 2 SWS; ben. Schein; Do, 10:00 - 12:00, 01 715 Gr. ÜR
- Wissenschaft im Dienst der Politik? Die Geschichte der deutschen Ostforschung [G/H]; Übung; 2 SWS; ben. Schein; ECTS: 7; Anmeldung: im Sekretariat der Abteilung für Osteuropäische Geschichte; Do, 12:00 - 14:00, 01-718; Beginn: 28.10.2004 Petersen H.-Ch.
- Die Desinformationspolitik der Stasi über die deutsche C-B Bäume-Schleinkofer Ä.  
Waffenforschung und die Reportagen von Günter Wallraf; Vorlesung; 1 SWS; Fr, 16:00 - 17:00, 05-522

**II. Weitere Lehrveranstaltungen für immatrikulierte Studierende aller Fachbereiche und registrierte Gasthörerinnen und Gasthörer****Fachbereich 01**

- Leitung und Verwaltung der Diözese. Modelle in Geschichte und Gegenwart Witsch N.  
Seminar; 2 SWS; ben. Schein; alle Studiengänge; Do, 14:15 - 15:45, R Berger Th.  
01-546
- Einführung in die Kirchengeschichte der ersten drei Jahrhunderte Baumeister Th.  
Vorlesung; 2 SWS; alle Studiengänge; Mo, Di, 10:15 - 11:00, Hs 13
- Mittelalterliche Kirchengeschichte II (13. bis 15. Jh.) Ernesti J.  
Vorlesung; 2 SWS; alle Studiengänge; Fr, 10:15 - 12:00, Hs 15
- Weltkirche und Weltmission. Historische Entwicklungen und neue Meier J.  
Konzeptionen; Seminar; 2 SWS; ben. Schein; (Diplom, LA Gymnasien, MA); Sievernich SJ M.  
Do, 16:15 - 17:45, R 01-624
- Einleitung ins Alte Testament I: Literarische Einleitung Stipp H.-J.  
Vorlesung; 3 SWS; alle Studiengänge; Do, 9:15 - 10:00, Hs 13; Fr, 8:15 - 10:00, Hs 15
- The Theory and Practice of Biblical Translation as intercultural communication; Seminar; 2 SWS; ben. Schein; alle Studiengänge. Das Seminar findet teilweise in Englisch statt.; Do, 14:15 - 15:45, R 01-421 Stipp H.-J. Van der Merwe Ch.

Grundlegende Texte zur Gnadenlehre Seminar; 2 SWS; ben. Schein; alle Studiengänge; Di, 16:15 - 17:45, R 01-624	Hell L.
Kirchenmusikalisches Praktikum: Liturgie und Musik. Chancen und Grenzen. Zum Beispiel: Eröffnungsteil der Messe; Übung; 2 SWS; alle Studiengänge; Di, 20:00 - 21:30, Alter Musiksaal	Bitsch-Molitor M.
<b>Fachbereich 02</b>	
Exkursion: Fahrt zur Jordanienausstellung ins Pergamon-Museum Berlin Exkursion; ECTS: 1; Lehrveranstaltung zur Erlangung des B.A.-Studienganges Archäologie; Blockveranstaltung vom 07. - 09.11.04	Zwickel W.
Übung: Vätergeschichten Übung; 2 SWS; Übung für Lehramtskandidatinnen/en; Lehrveranstaltung zur Erlangung des B.A.-Studienganges Archäologie: ECTS-Credits: 3/5; Mi, 16:00 - 18:00, R 00-415	Schorn U.
Vorlesung: Deuterocesaja Vorlesung; 2 SWS; ben. Schein; Di, 10:00 - 12:00, Hs 7	Zwickel W.
Vorlesung: Einführung in die biblische Archäologie: Das tägliche Leben im antiken Israel; Vorlesung; 2 SWS; ECTS: 3; Lehrveranstaltung zur Erlangung des B.A.-Studienganges Archäologie; Di, 16:00 - 18:00, R 00-415	Zwickel W.
Vorlesung: Theologie des Alten Testaments Vorlesung; 4 SWS; ben. Schein; benoteter Schein im Rahmen einer Vorlesungsprüfung; Mo, 10:00 - 12:00, Hs 10; Do, 8:30 - 10:00, Hs 10	Gertz J.Ch.
Übung: Ephesus - Geschichte einer christlichen Stadt Übung; 2 SWS; evtl. mit Exkursion; Do, 16:00 - 18:00, R 00-504	Metzger P.
Vorlesung: Das Markusevangelium Vorlesung; 2 SWS; Di, 8:30 - 10:00, Hs 7	Landmesser Ch.
Vorlesung: Die Apostelgeschichte Vorlesung; 2 SWS; Do, 10:00 - 12:00, Hs 13	Omerzu H.
Vorlesung: Die Gleichnisse Jesu Vorlesung; 2 SWS; ben. Schein; Do, 10:00 - 12:00, Universität Koblenz	Horn F.W.
Vorlesung: Die Petrusbriefe und der Judasbrief Vorlesung; 2 SWS; Fr, 10:00 - 12:00, Hs 10	Horn F.W.
Grundkurs Systematische Theologie: Was ist Religion? - Antworten aus soziologischer, psychologischer und systematisch-theologischer Perspektive; Grundkurs; 2 SWS; ben. Schein; Do, 12:15 - 13:45, Universität Koblenz; ME 412	Ellsiepen Ch.
Seminar: Die Lehre von der Rechtfertigung des Sünders - traditionelle Gestalt und gegenwärtige Relevanz; Seminar; 2 SWS; ben. Schein; Di, 16:00 - 18:00, R 00-504	Slenczka N.
Seminar: Zwei-Reiche-Lehre Seminar; 2 SWS; ben. Schein; Do, 16:00 - 18:00, R 00-515	Slenczka N.
Vorlesung mit Übung: Ekklesiologie und Sakramentenlehre (=Dogmatik VI) Vorlesung mit Übung; 2 SWS; Mo, 10:00 - 12:00, Hs 7	Dietz W.
Vorlesung mit Übung: Eschatologie (=Dogmatik VII) Vorlesung mit Übung; 2 SWS; Do, 10:00 - 12:00, Hs 7	Dietz W.
Vorlesung: Kampf der Welt- und Menschenbilder? Naturwissenschaft und Theologie; Vorlesung; 2 SWS; benoteter Schein nach Bedarf; Mi, 10:00 - 12:00, Hs 13	Lauster J.
Vorlesung: Theologie der reformatorischen Bekenntnisschriften Vorlesung; 4 SWS; Mo, Di, 8:30 - 10:00, Hs 13	Slenczka N.
Homiletisches Hauptseminar: Predigen II Hauptseminar; 2 SWS; ben. Schein; Fr, 10:00 - 12:00, R 00-515	Fechtner K.

- Seminar: Dem Tod begegnen, (Kirchliche) Bestattung heute  
Seminar; 3 SWS; ben. Schein; Do, 14:00 - 16:00, R 00-515; Die  
Veranstaltung findet als zweistündiges Seminar und zusätzlichen  
Erkundungen statt. Fechtner K.
- Seminar: Populärer Film und Religion  
Seminar; 2 SWS; ben. Schein; Do, 18:00 - 20:00, R 00-515 Fechtner K.  
Oldenbruch P.
- Übung: Neuere Ansätze der Seelsorge  
Übung; 2 SWS; ben. Schein; Mi, 16:00 - 18:00, R 00-515 Mulia Ch.
- Vorlesung: Gottesdienst: Praxis christlicher Religion  
Vorlesung; 2 SWS; Mi, 8:00 - 10:00, Hs 7; 1. Termin: 03.11.04 Weyer-Menkhoff S.
- Seminar: Der osteuropäische Chassidismus  
Seminar; 2 SWS; ben. Schein; Voraussetzungen: Hebraicum oder  
Hebräischkenntnisse; eventuell Jiddish; Do, 14:00 - 16:00, R 00-504; 1.  
Termin: 04.11.04 Lehnardt A.
- Seminar: Erleuchtung und Bekehrung  
Seminar; 2 SWS; ben. Schein; Mo, 18:00 - 20:00, R 01-421; ab 8.11.2004 Wißmann H.
- Seminar: Fiktive Religion  
Seminar; 2 SWS; ben. Schein; Di, 16:00 - 18:00, R 00-515; ab 2.11.2004 Wißmann H.
- Seminar: Tod und Trauer im Judentum  
Seminar; 2 SWS; ben. Schein; Voraussetzungen: Hebräisch oder  
Hebräischkenntnisse; Fr, 16:00 - 18:00, R 00-415; 1. Termin: 04.11.04 Lehnardt A.
- Übung: Ivrit  
Übung; 2 SWS; Voraussetzung: Hebraicum; Unterrichtssprache deutsch und  
hebräisch; Fr, 8:30 - 10:00, R 00-415; 1. Termin: 05.11.04 Lehnardt A.
- Vorlesung: „Jüdische“ Philosophie  
Vorlesung; 4 SWS; ben. Schein; Do, Fr, 10:00 - 12:00, R 00-415; 1.  
Termin: 04.11.04 Lehnardt A.
- Vorlesung: Einführung in die Religionswissenschaft  
Vorlesung; 2 SWS; Mi, 10:00 - 12:00, R 00-415; ab 3.11.2004 Wißmann H.
- Ferien-Sprachkurs: Altgriechisch für Fortgeschrittene  
Sprachkurs; ben. Schein; insg. 60. Stunden; Zeit n.V., Hs 11; der  
Ferien-Sprachkurs findet in der Zeit vom Mo., 21.02. bis Fr. 25.03.2005,  
voraussichtlich Mo./Mi./Fr., jeweils von 9 - 13 h in HS 11 statt. Jacoby N.
- Repetitorium Griechisch: Schwierige Texte im Neuen Testament  
Repetitorium; 2 SWS; Mo, 10:00 - 12:00, R 00-415 Jacoby N.
- Sprachkurs: Altgriechisch für Anfänger  
Sprachkurs; 4 SWS; ben. Schein; mit zweistündigem Tutorium; Mo, Do, 8:00  
- 10:00, Hs 11 Jacoby N.
- Vorlesung: Augustins Confessiones - Werk und Wirkung  
Vorlesung; 2 SWS; Do, 10:00 - 12:00, Hs 10 Greschat K.
- Vorlesung: Kirchen- und Dogmengeschichte des Mittelalters  
Vorlesung; 4 SWS; Di, Mi, 10:00 - 12:00, Hs 10 May G.

### Fachbereich 03

- Kriminologie  
Vorlesung; 4 SWS; Di, 14:00 - 16:00, RW 2; Do, 14:00 - 16:00, RW 3 Bock M.
- Industrialisierung  
Vorlesung; 2 SWS; ECTS: 3; Kennung;; Fr, 12:00 - 13:30, Hs VII Kleinschmidt Ch.
- Sozial- und Wirtschaftsgeschichte des Automobils  
Seminar; 2 SWS; ECTS: 5; Kennung;; Fr, 14:00 - 15:30, Hs VII Kleinschmidt Ch.
- Marketing in Theorie und Praxis II  
Vorlesung; 2 SWS; Kredit: 3; ECTS: 3; Kennung: 10503; Do, 18:00 - 20:00,  
RW 2 Heil O.P.

Einführung in die Wirtschaftspädagogik Vorlesung; 2 SWS; ben. Schein; Kennung: 1710; Mo, 14:00 - 16:00, RW 2; ab 8.11.2004	Beck K.
Berufsbezogene Pädagogische Diagnostik Vorlesung; 2 SWS; Schein; Kennung: folgt; Mi, 12:00 - 14:00, RW 4; ab 27.10.2004	Breuer K.
<b>Fachbereich 04</b>	
Einführungsveranstaltung Vorlesung; einmalig Semesteranfang Zeit n.V. F 231	Seifert J.K. Rudig L.
Geschichte der Medizin (historische, kulturelle und soziale Grundlagen des ärztlichen Denkens, Wissens und Handelns); Vorlesung; 2 SWS; Do 09:00 - 11:00 U 1125	Paul N.W.
Die Zahnheilkunde in der Geschichte der Medizin Vorlesung; 1 SWS; Für Studierende der Zahnheilkunde; Di, 11:15 - 12:00, U 1125; Beginn: 02.11.2004	Fischer K.-D.
Wissenschaftshistorisches Kolloquium Kolloquium; Zeit, Ort, Termine und Themen siehe Aushang sowie Homepage des Institutes; Di, 18:00 - 20:00, U 1125; Termine: siehe Aushang bzw. die Homepage des Instituts	Paul N.W. Fischer K.-D. Kutzer M. Lilienthal G. Nickel G., Thomann K.-D.
Allgemeine Chirurgie für Zahnmediziner Vorlesung; Mi, 11:00 - 12:00, Raum n.V.; Urologie Bibliothek	Seifert J.K. Dzieniszewski G. Korenkov M., Maksan S.-M.
Chirurgische Poliklinik Vorlesung; Dringend empfohlene Veranstaltung; Fr. 14.00 - 15.00 Uhr Hörsaal Chirurgie	Seifert J.K. Müller-Haberstock S. Hessmann M. Korenkov M.
Minimal invasive Visceralchirurgie Vorlesung; jede 2. Woche Mo, 17:00 - 18:00, F 231	
Notfälle in der Chirurgie Vorlesung; Di, 17:00 - 19:00, F 231	Gamstätter G. Wahl W. Tittel C. Menke H.
Plastische und wiederherstellende Chirurgie Vorlesung; Fr, 15:00 - 17:00, Raum n.V.; Bau 505, 6. St. Bibliothek s. Aushang	
Krankheit und Tod berühmter Persönlichkeiten Seminar; Mo, 17:15 - 18:30, F 231	Bhakdi S. Hentschel V.
<b>Fachbereich 12</b>	
Arbeitsgemeinschaft Israel Übung; 2 SWS; Schein; Mi, 18:00 - 20:00, SB II 05-132	Wittstock A.
Grundbegriffe der Politik und des Staates Vorlesung; 2 SWS; Di, 16:00 - 18:00, P 5	Buchheim H.
Politik und Staat bei Thomas Hobbes Hauptseminar; 2 SWS; ben. Schein; Di, 18:00 - 19:30, P 7	Buchheim H.
Körper und soziale Ungleichheit Seminar; 2 SWS; Mi, 10:00 - 12:00, SB II 04-432	Hradil S. Steuerwald Ch.
Soziologie des Geldes Seminar; 2 SWS; Di, 16:00 - 18:00, P 15	Hradil S.
Soziologie und Anthropologie Vorlesung; 2 SWS; Di, 10:00 - 12:00, P 2	Schmied G.



- Einführung in die Ethnologie (E 11 / E 1200) Bierschenk Th.  
Vorlesung; 2 SWS; ben. Schein; Di, 8:30 - 10:00, Hs 16
- Einführung in die moderne afrikanische Musik (E 15) Bender W.  
Seminar; 2 SWS; ben. Schein; Mi, 10:00 - 12:00, 00 618 Kl. ÜR
- Einführung in die Sozialethnologie (E 15 / E 1401) Brandstetter A.-M.  
Seminar; 2 SWS; ben. Schein; Fr, 10:00 - 12:00, Hs 11
- Institutskolloquium (E 4200) Bierschenk Th.  
Kolloquium; 2 SWS; TN; Di, 18:00 - 20:00, 00 618 Kl. ÜR
- Musik am Mittag: Musik in Kenia Bender W.  
Übung; 1 SWS; Di, 13:00 - 14:00, 00 618 Kl. ÜR
- Ringvorlesung: Islam und Entwicklung in Afrika (E 16, E 21 / E 1300, Bierschenk Th.  
1900, E 2401); Vorlesung; 2 SWS; ben. Schein; Do, 11:00 - 13:00, Hs 15 Fischer M.
- Vorkoloniale politische Systeme in Afrika (E 15 / A 181) Lentz C.  
Vorlesung; 2 SWS; ben. Schein; Di, 10:00 - 12:00, 01 715 Gr. ÜR
- Entwicklungspsychologie I [VORL: Entw.-Psych.] Seiffge-Krenke I.  
Vorlesung; 2 SWS; GLV, VD; Mo, 9:15 - 11:00, 03-428, Hs 16; Die erste  
Vorlesung am 25.10.04 findet im Hörsaal 03-428 statt.
- Persönlichkeitspsychologie I [VORL: Pers.-Psych.] Krohne H.W.  
Vorlesung; 2 SWS; GLV, VD; Mo, 14:15 - 16:00, Hs 15

### Fachbereich 13

- Geschichte der deutschen Sprache II: Vom Althochdeutschen zum Nübling D.  
Neuhochdeutschen; Vorlesung; 2 SWS; Do, 12:00 - 14:00, P 5
- Einführung in die germanistische Linguistik Girnth H.  
Vorlesung; 2 SWS; Mo, 11:00 - 12:00, P 3; Mi, 12:00 - 13:00, P 2
- Einführung in die Wortbildung Meibauer J.  
Vorlesung; 2 SWS; Di, 9:00 - 10:00, P 104; Mi, 9:00 - 10:00, P 105
- Deutsche Heldenepik des Mittelalters Voß R.  
Vorlesung; 2 SWS; Di, 13:00 - 14:00, P 5; Mi, 13:00 - 14:00, P 2
- Lyrik des Mittelalters Obermaier S.  
Vorlesung; 2 SWS; Mo, 16:00 - 18:00, P 5
- Deutschsprachige Literatur im 20. Jahrhundert Spies B.  
Vorlesung; 2 SWS; Mi, 16:00 - 18:00, P 4
- Friedrich Dürrenmatt Kost J.  
Vorlesung; 2 SWS; Mo, 10:00 - 10:45, P 4; Di, 17:15 - 18:00, P 105
- Gottfried Benn - Dichter im 20. Jahrhundert Schärf Ch.  
Vorlesung; 2 SWS; Fr, 12:00 - 14:00, P 4
- Hermann Broch Bauer M.  
Hauptseminar; 2 SWS; ben. Schein; Mi, 13:00 - 15:00, ÜR 01-912
- Text - Bild - Medien Bauer M.  
Vorlesung; 2 SWS; Mi, 8:30 - 10:00, P 4
- Das Eigene und das Fremde Simon M.  
Vorlesung; 2 SWS; Mi, 14:00 - 16:00, P 3

### Fachbereich 14

- The Rise of the Three Genres in the History of English Literature I (004) Erlebach P.  
(L); Vorlesung; 1 SWS; Fr, 10:15 - 11:00, P 110
- The Victorian Age (002) (L) Erlebach P.  
Vorlesung; 2 SWS; Di, Do, 9:15 - 10:00, P 1 Müller-Wood A.
- Tutorial zur Vorlesung 002 'The Victorian Age' (003) (L) Reitz B., Stein Th.M.  
Vorlesung; 1 SWS; Mo, 12:15 - 13:00, P 11 Erlebach P.
- American Literature 1960-2004 (006) (L) Hornung A.  
Vorlesung; 2 SWS; Di, Do, 10:15 - 11:00, P 1 N.N.

Discussion Section (Tutorial) zur Vorlesung 006 iAmerican Literature 1960-2004i (006a) (L); Vorlesung; 2 SWS; Di, Do, 9:15 - 10:00, PR 01-612 (Bibliothek II)	N.N.
Perspectives on Nature (007) (L) Vorlesung; 2 SWS; Di, 14:15 - 15:45, P 3	Balestrini N. Birkle C.
Zur amerikanischen Kultur (008) (L) Vorlesung; 1 SWS; Do, 11:15 - 12:00, P 1; Auf Culture Studies III Amerikanistik Nr. 107 als Ergänzung wird verwiesen.	N.N.
Einführung in die Englische Sprachgeschichte (001) (L) Vorlesung; 2 SWS; Mo, 15:00 - 15:45, P 5; Do, 15:00 - 15:45, P 10	Faiß K.
Perspectives on Culture (005) (L) Vorlesung; 2 SWS; Do, 14:15 - 15:45, P 7	Müller-Wood A. Plummer P. Riedel W., Schrage-Früh M.
Landeskunde Japans - eine Einführung [Landesk. I] Proseminar; 2 SWS; ben. Schein; Fr, 10:30 - 12:00, P 104; Anmeldung nicht vergessen	Grein M.

### Fachbereich 15

Frühes und Hohes Mittelalter bis 1200 (Kunstgeschichte im Überblick, Teil II); Vorlesung; 2 SWS; Di, 18:15 - 19:45, Raum n.V.; Binger Str.26, Hörsaal 4. Stock	N. N.
„Italien zwischen schwarz und rot“ (1940-1968) Vorlesung; 2 SWS; Do, 10:00 - 12:00, P 4	Ley K.
Bedeutungsrelationen im romanischen Wortschatz Vorlesung; 2 SWS; Mi, 10:00 - 12:00, P 204	Staub B.
L'exotisme dans les lettres françaises (I) Vorlesung; 2 SWS; Di, 12:00 - 14:00, P 10	Porra V.
Spanischamerikanische Literatur zwischen 'americanismo' und 'afán europeizante' (1830-1980); Vorlesung; 2 SWS; Mi, Do, 9:00 - 10:00, P 104	Janik D.
Vulgärlatein für Romanisten Vorlesung; 2 SWS; Do, 14:00 - 16:00, P 4	Wehr B.
Einführung in den griechischen Mythos III: Heldensagen Vorlesung; 2 SWS; Mi, 19:00 - 20:30, P 206	Reinhardt U.
Historische Landeskunde: Kleinasien II: Westliches und Südliches Kleinasien; Vorlesung; 1 SWS; Mi, 12:00 - 13:00, P 206	Müller D.
Lukrez Vorlesung; 2 SWS; Mi, 10:00 - 12:00, P 206	Althoff J.
Ovid zwischen Forschung und Lehre Vorlesung mit Übung; 2 SWS; Mo, 10:00 - 12:00, P 206	Visser T.
Platon und Cicero: Der antike Dialog Vorlesung; 2 SWS; Di, 10:00 - 12:00, P 206	Blümer W.
Byzantinische Buchmalerei Vorlesung; 2 SWS; Beginn: 27.10.04; Mi, 15:15 - 16:45, Raum n.V.; Hörsaal, Binger Straße 26	Peschlow U.
Holländische Malerei im 17. Jahrhundert Vorlesung; Do, 17:15 - 18:45, Raum n.V.; Binger Straße 26, Hörsaal	Bringmann M.
Künstler und Auftraggeber der italienischen Renaissance (15. Jahrhundert) Vorlesung; 2 SWS; Fr, 11:15 - 12:45, Raum n.V.; Binger Str. 26, Hörsaal	Oy-Marra E.
Romanische Baukunst in Frankreich Vorlesung; 2 SWS; Mo, 17:15 - 18:45, Raum n.V.; Binger Straße 26, Hörsaal; Beginn: 8.11.2004	von Winterfeld D.
Schriftkultur in Ägypten und dem Alten Orient Vorlesung; 2 SWS; Do, 12:15 - 13:45, P 11	Prechel D. Verhoeven-van Elsbergen U.

**Fachbereich 16**

- Abendländisches Weltbild und christlicher Schöpfungsglaube  
Vorlesung; 2 SWS; ben. Schein; Do, 9:00 - 10:30, P 15 Schilson A.
- Die Sicherheitsfrage in den internationalen Beziehungen 1920-1939  
Vorlesung; 2 SWS; Mi, 10:00 - 12:00, P 4 Ahmann R.
- Amerika 1783 - Die Vereinigten Staaten von Amerika 1783 - 1918  
Vorlesung; 2 SWS; Mi, 14:00 - 16:00, P 2 Schmahl H.
- Das Heilige Römische Reich in der Neuzeit, Verfassung, Gesellschaft und Kultur; Vorlesung; 2 SWS; Mi, 10:00 - 12:00, P 2 Hartmann P.C.
- Einführung in die Geschichtswissenschaft  
Vorlesung; 2 SWS; Di, 12:30 - 14:00, P 205 Pelizaeus L.
- Europäische Geschichte im Zeitalter Karls V.  
Vorlesung; 2 SWS; Mo, Di, 11:00 - 11:45, P 4 Rödel W.G.
- Manieren, Etiquette-Zeremoniell. Ritual und Traditionen der Frühneuzeit  
Vorlesung; 2 SWS; Do, 12:00 - 14:00, P 4 Schmid J.J.
- Das lateinische Europa und seine Nachbarn im frühen und hohen Mittelalter  
Vorlesung; 2 SWS; Fr, 10:00 - 12:00, P 4 Hehl E.-D.
- Europa im Frühmittelalter (ca. 650-814)  
Vorlesung; 2 SWS; Mo, 14:00 - 16:00, P 104 Haarländer S.
- Europäisches Königtum im Hoch- und Spät-Mittelalter  
Vorlesung; 2 SWS; Mi, 10:00 - 12:00, P 13 Rogge J.
- Europäische Geschichte 1871-1914  
Vorlesung; 2 SWS; Mo, 12:00 - 14:00, P 4 Neitzel S.
- Byzanz in der Palaiologenzeit (1261-1453)  
Vorlesung; 2 SWS; Fr, 10:00 - 12:00, P 2 Prinzing G.
- Geschichte der Sowjetunion (1924-1991)  
Vorlesung; 2 SWS; Raum P - 5. Anmeldung im Sekretariat der Abteilung für Osteuropäische Geschichte; Mi, 12:00 - 14:00, P 5; Beginn: 27. Oktober 2004 Kusber J.
- Deutsche und Franzosen 1871-1963  
Vorlesung; 2 SWS; Mo, 14:00 - 16:00, P 2 Kißener M.
- Vorlesung: Buchmärkte und Buchkulturen im internationalen Vergleich  
Vorlesung; 2 SWS; Do, 16:00 - 18:00, P 4 Fischer E.
- Vorlesung: Geschichte der populären Lesestoffe: Vom Einblattdruck der Frühneuzeit bis zur Heftliteratur des 20. Jahrhunderts; Vorlesung; 1 SWS; Di, 16:00 - 17:00, P 10 Haug Ch.
- Vorlesung: Personalentwicklung im Verlag  
Vorlesung; 2 SWS; Di, 8:15 - 9:45, P 4; ab 2.11.2004 Müller W.
- Vortragsserie: Aktuelle Tendenzen im Kinder- und Jugendbuchmarkt  
Ringvorlesung; 2 SWS; Di, 18:00 - 20:00, P 5 Füssel S.
- Geschichte der Oper in der zweiten Hälfte des 18. Jahrhunderts  
Vorlesung; 2 SWS; Mo, 10:00 - 12:00, Hörsaal des Musikwiss. Inst Kramer U.
- Musikgeschichte im Überblick II: Von der Mensuralmusik bis zu Triosonate und Konzert (1400-1700); Vorlesung; 2 SWS; Fr, 10:00 - 12:00, Hörsaal des Musikwiss. Inst Wiesend R.
- Frankreich im Spätmittelalter  
Vorlesung; 2 SWS; Mo, 10:00 - 12:00, P 5 Schmitt S.

**Fachbereich 17**

- Mainzer KI-Kreis (L) Vortragsreihe  
LV; 2 SWS; Di, 18:00 - 20:00, 05-514; 1 x im Monat Schröder H.-J.  
Uthmann Th.
- Arbeitskreis Multimedia (L) Vortragsreihe  
LV; 2 SWS; Di, 18:00 - 20:00, 05-514; 1 x im Monat Göttler H.

Oberseminar Informatik Barthelmann K.G.  
Perl J.  
 Oberseminar; 2 SWS; Di, 16:00 - 18:00, 05-426

Göttler H., Schömer E., Schröder H.-J., Uthmann Th.

Theoretische Grundlagen der Informatik II Göttler H.  
 Vorlesung mit Übung; 4 SWS; Mo, 14:00 - 16:00, N 3

### Fachbereich 18

Gespräche über philosophische Aspekte der Naturwissenschaften Andresen H.  
 Seminar; 2 SWS; Do, 17:15 - 18:30, Seminarraum 1 KP

Einführung in die Meteorologie I (A: Allgemeine Meteorologie) [A, L] Jaenicke R.  
 Vorlesung; 3 SWS; Schein; Klausur; Mo, 12:00 - 13:00, SR 537; Di, 10:00 - 12:00, SR 537

Einführung in die Meteorologie I (B: Klimatologie) [A, L] Jaenicke R.  
 Vorlesung; 1 SWS; Do, 12:00 - 13:00, SR 537

### Fachbereich 19

Recht für Chemiker und andere Naturwissenschaftler [RfChem] Eßmann R.  
 Vorlesung mit Übung; 2 SWS; Schein; Erwerb der Sachkunde nach §5ChemVerbotsV; Mo, 17:15 - 18:45, Hs 22; Beginn: 25.10. 04

Mechanismen der Krebsentstehung: Von der Prozessierung kanzerogener Stoffe bis zur Metastase; Seminar; 2 SWS; jede 2. Woche Fr, 16:00 - 18:00, SR 00 30121; Verfügungsgebäude, Obere Zahlbacher Str. 63; ca.14-tägig in unregelmäßiger Folge nach Aushang (Info Tel. 39-34377 oder 39-37236) und Ankündigung im Veranstaltungskalender (UnivIS) Oesch F.

### Fachbereich 21

Biologie des Menschen Dittmar M.  
Henke W.  
 Vorlesung; 3 SWS; ECTS: 3; Do, 9:15 - 12:00, Hs Anthropologie  
 Kemkes-Grottenthaler A., Neumeyer Ch., Schneider P.M., Zischler H.

Stoffwechsel und Energetik Unden G.  
 Vorlesung; 2 SWS; Schein; ECTS: 2; Mo, 9:15 - 11:00, SR 11;  
 Vorlesungsbeginn: 25.10.2004

Einführung in die Biologie Kadereit J.W.  
Markl J.  
Wegener G.  
 Vorlesung; 4 SWS; Schein; ECTS: 5; Mo, Mi, 10:15 - 12:00, Hs 18

### Fachbereich 25

Rock-/Pop-/Jazzchor Frank B.  
 Übung; 2 SWS; Schein;  
 Mo 19:30 - 21:30 Raum n.V.

Musikgeschichte: Kirchenmusik Krombach G.  
 Vorlesung; 2 SWS; Do, 9:00 - 10:30, R 112

### Fachbereich 26

Sport und Gesundheit - alternative Reflexionen aus soziologischer und medizinischer Sicht [SeFz]; Seminar; 2 SWS; (bevorzugt für den Studienschwerpunkt Freizeitsport und Wirtschaftspädagogen); Mi, 10:00 - 12:00, S 3 Messing M.  
Ulmer H.-V.

### Fachbereichsübergreifende Einrichtungen und Projekte

Mainzer KI-Kreis (L) Vortragsreihe Schröder H.-J.  
Uthmann Th.  
 LV; 2 SWS; Di, 18:00 - 20:00, 05-514; 1 x im Monat

Arbeitskreis Multimedia (L) Vortragsreihe Göttler H.  
 LV; 2 SWS; Di, 18:00 - 20:00, 05-514; 1 x im Monat

**Veranstaltungen der Universitätsbibliothek**

Allgemeine Führungen			N.N.
Einführungskurs; während des Semesters im April und Mai: dienstags 13.00 Uhr, Treffpunkt: in der Eingangshalle der Zentralbibliothek			
Einführung in die Datenbank MLA (Sprach- und Literaturwissenschaften)			
Einführungskurs;			
Einzeltermin am 11.11.2004	10:00 - 11:30	EDV-Schulungsraum	N.N.
Einzeltermin am 9.12.2004	14:00 - 15:30	EDV-Schulungsraum	N.N.
Einzeltermin am 6.1.2005	10:00 - 11:30	EDV-Schulungsraum	N.N.
Einzeltermin am 10.3.2005	10:00 - 11:30	EDV-Schulungsraum	N.N.
Einführung in die Datenbanken WISO (Wirtschafts- und Sozialwissenschaften)			
Einführungskurs;			
Einzeltermin am 18.11.2004	10:00 - 11:00	EDV-Schulungsraum	N.N.
Einzeltermin am 9.12.2004	10:00 - 11:00	EDV-Schulungsraum	N.N.
Einzeltermin am 13.1.2005	10:00 - 11:00	EDV-Schulungsraum	N.N.
Schnelles Bestellen und Liefern von Literatur: Elektronische Liefersysteme			
Einführungskurs;			
Einzeltermin am 24.11.2004	10:00 - 11:30	EDV-Schulungsraum	N.N.
Einzeltermin am 15.12.2004	14:00 - 15:30	EDV-Schulungsraum	N.N.
Einzeltermin am 19.1.2005	10:00 - 11:30	EDV-Schulungsraum	N.N.
Einzeltermin am 16.2.2005	14:00 - 15:30	EDV-Schulungsraum	N.N.
Einzeltermin am 16.3.2005	10:00 - 11:30	EDV-Schulungsraum	N.N.
Suchen und Finden in Online-Katalogen: UB Mainz und andere Bibliotheken			
Einführungskurs;			
Einzeltermin am 3.11.2004	10:00 - 11:30	EDV-Schulungsraum	N.N.
Einzeltermin am 10.11.2004	10:00 - 11:30	EDV-Schulungsraum	N.N.
Einzeltermin am 17.11.2004	10:00 - 11:30	EDV-Schulungsraum	N.N.
Einzeltermin am 1.12.2004	14:00 - 15:30	EDV-Schulungsraum	N.N.
Einzeltermin am 8.12.2004	14:00 - 15:30	EDV-Schulungsraum	N.N.
Einzeltermin am 12.1.2005	10:00 - 11:30	EDV-Schulungsraum	N.N.
Einzeltermin am 26.1.2005	10:00 - 11:30	EDV-Schulungsraum	N.N.
Einzeltermin am 9.2.2005	14:00 - 15:30	EDV-Schulungsraum	N.N.
Einzeltermin am 23.2.2005	14:00 - 15:30	EDV-Schulungsraum	N.N.
Einzeltermin am 2.3.2005	10:00 - 11:30	EDV-Schulungsraum	N.N.
Einzeltermin am 9.3.2005	10:00 - 11:30	EDV-Schulungsraum	N.N.
Suchen und Finden von Zeitschriftenliteratur: Elektronische Zeitschriften und Zeitschrifteninhalts-Datenbanken; Einführungskurs;			
Einzeltermin am 9.11.2004	14:00 - 15:30	EDV-Schulungsraum	N.N.
Einzeltermin am 16.11.2004	14:00 - 15:30	EDV-Schulungsraum	N.N.
Einzeltermin am 23.11.2004	14:00 - 15:30	EDV-Schulungsraum	N.N.
Einzeltermin am 7.12.2004	10:00 - 11:30	EDV-Schulungsraum	N.N.
Einzeltermin am 14.12.2004	10:00 - 11:30	EDV-Schulungsraum	N.N.
Einzeltermin am 11.1.2005	14:00 - 15:30	EDV-Schulungsraum	N.N.
Einzeltermin am 25.1.2005	14:00 - 15:30	EDV-Schulungsraum	N.N.
Einzeltermin am 1.2.2005	10:00 - 11:30	EDV-Schulungsraum	N.N.
Einzeltermin am 15.2.2005	10:00 - 11:30	EDV-Schulungsraum	N.N.
Einzeltermin am 1.3.2005	14:00 - 15:30	EDV-Schulungsraum	N.N.
Einzeltermin am 8.3.2005	14:00 - 15:30	EDV-Schulungsraum	N.N.
Einzeltermin am 15.3.2005	14:00 - 15:30	EDV-Schulungsraum	N.N.
Einzeltermin am 22.3.2005	14:00 - 15:30	EDV-Schulungsraum	N.N.

## Fremdsprachenzentrum (FSZ)

Jakob-Welder-Weg 18, 55099 Mainz, Tel. 06131-39-22648, Fax. 06131-39-24327,

E-Mail: fsz@uni-mainz.de

**Leitung:** Dr. phil. Müller-Küppers, Evelyn, Raum U1-631, Jakob-Welder-Weg 18, 55099 Mainz, App. 23188

**Sprechzeiten:** im Semester: Mo 12.00 - 13.00, Do 15.00 - 16.00, Fr. 12.00 - 13.00 Uhr, vorlesungsfreie Zeit: Mo., Fr. 9.00 - 12.00 Uhr

**Sekretariat:** Kümmer, Christa, Sekretariat, Raum U1-609, Jakob-Welder-Weg 18, 55099 Mainz, App. 2 26 48

**Sprechzeiten:** Mo., Di., Do., Fr. 10.00 - 12.00 Uhr, Mi. 13.00 - 15.00 Uhr

**Studienberatung und Vertrauensdozenten:** Dr. phil. Bickes, Gerhard, Akad.Oberrat, Raum U1-627, Jakob-Welder-Weg 18, 55099 Mainz, App. 2 21 05; Dr. phil. Müller-Küppers, Evelyn, Raum U1-631, Jakob-Welder-Weg 18, 55099 Mainz, App. 23188; Dr. phil. Wahner, Angela, Akad.Rätin, Raum U1-625, Jakob-Welder-Weg 18, 55099 Mainz, App. 20169

**Sprechzeiten:** \*Dr. Gerhard Bickes\* im Semester: Di u. Mi 12.00 - 13.00 Uhr; vorlesungsfreie Zeit: Mi, Do 9.00 - 12.00 Uhr \*|und|\* \*Dr. Angela Wahner\* im Semester: Di 10.30 - 11.30 Uhr, Mi 12.00 - 13.00, vorlesungsfreie Zeit: Di 12.00 - 15.00 und Mi 9.00 - 12.00

**Betriebstechnik:** Reis, Herbert, Raum U1-621, Jakob-Welder-Weg 18, 55099 Mainz, App. 24262

**Lehrbeauftragte:** Aboub, Abdessalem, Raum U1-612, Jakob-Welder-Weg 18, 55099 Mainz, App. 2 47 45; Angelini, Chiara, Dottoressa, Raum U1-612, Jakob-Welder-Weg 18, 55099 Mainz, App. 2 47 45; Dipl.-Psych. Angulo-Martínez, José Luis, Raum U1-620, Jakob-Welder-Weg 18, 55099 Mainz, App. 2 21 77; Antonova, Halyna, Raum U1-620, Jakob-Welder-Weg 18, 55099 Mainz, App. 22177; Dr. phil. Bauer, Stefanie, Raum U1-635, Jakob-Welder-Weg 18, 55099 Mainz, App. 2 31 89; Behrendt, Joram, Raum U1-635, Jakob-Welder-Weg 18, 55099 Mainz, App. 23189; Bernat, Emmanuelle, Raum U1-612, Jakob-Welder-Weg 18, 55099 Mainz, App. 24745; Dr. phil. Bleicher, Thomas, Raum U1-635, Jakob-Welder-Weg 18, 55099 Mainz, App. 23189; Boscolo, Cristina, Raum U1-612, Jakob-Welder-Weg 18, 55099 Mainz, App. 24745; Dr. phil. Breuer, Astrid Yvonne, Raum U1-620, Jakob-Welder-Weg 18, 55099 Mainz, App. 22809; Calentier, François, Raum U1-612, Jakob-Welder-Weg 18, 55099 Mainz, App. 24745; Dr. Casallas de Brake, Cristina, Raum U1-620, Jakob-Welder-Weg 18, 55099 Mainz, App. 22177; Ceroni, Daniela, M.A., Raum U1-612, Jakob-Welder-Weg 18, 55099 Mainz, App. 24745; Dipl.-Übers. Chauvin-Brandscheid, Colette, Raum U1-612, Jakob-Welder-Weg 18, 55099 Mainz, App. 24745; Dipl.-Übers. Comparot-Matthes, Béatrice, Raum U1-612, Jakob-Welder-Weg 18, 55099 Mainz, App. 24745; Deasy, John Michael, Raum U1-544, Jakob-Welder-Weg 18, 55099 Mainz, App. 22813; Dehos, Sabine, Raum U1-635, Jakob-Welder-Weg 18, 55099 Mainz, App. 23189; Esser, Evelyn, M.A., Raum U1-620, Jakob-Welder-Weg 18, 55099 Mainz, App. 22177; Dr. phil. Färber, Andreas, Raum U1-620, Jakob-Welder-Weg 18, 55099 Mainz, App. 22177; Froesa, Sabine, Raum U1-620, Jakob-Welder-Weg 18, 55099 Mainz, App. 22177; Frolova, Irina, Raum U1-635, Jakob-Welder-Weg 18, 55099 Mainz, App. 23189; Dr. med. Gamm, Heinold, Jakob-Welder-Weg 18, 55099 Mainz, App. 22648; Hattemer, Alice, M.A., Raum U1-620, Jakob-Welder-Weg 18, 55099 Mainz, App. 22177; Herzig, Judith, Raum U1-635, Jakob-Welder-Weg 18, 55099 Mainz, App. 23189; Dr. phil. Höcke, Michael Peter, Raum U1-635, Jakob-Welder-Weg 18, 55099 Mainz, App. 23189; Dr. phil. Hoffmann, Ines, Raum U1-635, Jakob-Welder-Weg 18, 55099 Mainz, App. 23189; Hoppe, Sabine, Raum U1-635, Jakob-Welder-Weg 18, 55099 Mainz, App. 23189; Kleinig, Barbara, Raum U1-635, Jakob-Welder-Weg 18, 55099 Mainz, App. 23189; Köster, Cornelia, Raum U1-635, Jakob-Welder-Weg 18, 55099 Mainz, App. 23189; Dr. phil. Kotb, Sigrun, Raum U1-635, Jakob-Welder-Weg 18, 55099 Mainz, App. 23189; Kroemer, Sandra, M.A., Raum U1-635, Jakob-Welder-Weg 18, 55099 Mainz, App. 23189; Loth, Katharina, Raum U1-620, Jakob-Welder-Weg 18, 55099 Mainz, App. 22177; Malpeli-Grün, Maria-Grazia, M.A., Raum U1-612, Jakob-Welder-Weg 18, 55099 Mainz, App. 24745; Meisl-Faust, Agi, Raum U1-635, Jakob-Welder-Weg 18, 55099 Mainz, App. 23189; Min, Hye-Ran, M.A., Raum U1-612, Jakob-Welder-Weg 18, 55099 Mainz, App. 24745; Nietzel, Margot, Raum U1-635, Jakob-Welder-Weg 18, 55099 Mainz, App. 23189; Nussbaum,

Anne-Katrin, Raum U1-635, Jakob-Welder-Weg 18, 55099 Mainz, App. 22648; Panitz, Sonja, Raum U1-635, Jakob-Welder-Weg 18, 55099 Mainz, App. 23189; Dr. phil. Papadopoulos, Christiane, Raum U1-620, Jakob-Welder-Weg 18, 55099 Mainz, App. 22177; Parma, Vinicio Piero, Raum U1-612, Jakob-Welder-Weg 18, 55099 Mainz, App. 24745; Platte, Katrin, M.A., Raum U1-635, Jakob-Welder-Weg 18, 55099 Mainz, App. 23189; Dr. phil. Porten-Palange, Francesca Paola, Raum U1-612, Jakob-Welder-Weg 18, 55099 Mainz, App. 24745; Robin, Sonia, Raum U1-612, Jakob-Welder-Weg 18, 55099 Mainz, App. 24745; Rojas Toro, Marta, M.A., Raum U1-620, Jakob-Welder-Weg 18, 55099 Mainz, App. 22648; Schöpp, Frank, M.A., Raum U1-635, Jakob-Welder-Weg 18, 55099 Mainz, App. 23189; Soto de Kamann, Silvia, M.A., Raum U1-620, Jakob-Welder-Weg 18, 55099 Mainz, App. 22177; Stahr, Jörgpeter, Raum U1-635, Jakob-Welder-Weg 18, 55099 Mainz, App. 23189; Urban, Almut, Raum U1-635, Jakob-Welder-Weg 18, 55099 Mainz, App. 23189; Velten, Alexandra, M.A., Raum 02-572, Jakob-Welder-Weg 18, 55099 Mainz, App. 23218; Vishvanath, Jasmin, Raum U1-620, Jakob-Welder-Weg 18, 55099 Mainz, App. 22177; Wiemer, Claudia, M.A., Raum U1-635, Jakob-Welder-Weg 18, 55099 Mainz, App. 23189; Zöllner, Inge, M.A., Raum U1-635, Jakob-Welder-Weg 18, 55099 Mainz, App. 23189

## Lehrkörper

### Dozentinnen/Dozenten und Lehrkräfte für besondere Aufgaben

**Bickes**, Gerhard, Dr. phil., Akad.Oberrat, Fremdsprachenzentrum (FSZ) (Deutsch als Fremdsprache); Raum U1-627, Jakob-Welder-Weg 18, 55099 Mainz, App. 2 21 05, bickes@uni-mainz.de  
**Müller-Küppers**, Evelyn, Dr. phil., Fremdsprachenzentrum (FSZ) (Deutsch als Fremdsprache); Raum U1-631, Jakob-Welder-Weg 18, 55099 Mainz, App. 23188, kueppers@uni-mainz.de  
**Wahner**, Angela, Dr. phil., Akad.Rätin, Fremdsprachenzentrum (FSZ) (Deutsch als Fremdsprache); Raum U1-625, Jakob-Welder-Weg 18, 55099 Mainz, App. 20169, wahner@uni-mainz.de

### Lehrkräfte

**Hoffmann**, Ines, Dr. phil., Fremdsprachenzentrum (FSZ) (Deutsch als Fremdsprache); Raum U1-635, Jakob-Welder-Weg 18, 55099 Mainz, App. 23189, fsz@uni-mainz.de

### Lehrbeauftragte

**Aboub**, Abdessalem, Fremdsprachenzentrum (FSZ) (Französisch); Raum U1-612, Jakob-Welder-Weg 18, 55099 Mainz, App. 2 47 45, aboub@uni-mainz.de  
**Angelini**, Chiara, Dottoressa, Fremdsprachenzentrum (FSZ) (Italienisch); Raum U1-612, Jakob-Welder-Weg 18, 55099 Mainz, App. 2 47 45, angelini-wendland@t-online.de  
**Angulo-Martínez**, José Luis, Dipl.-Psych., Fremdsprachenzentrum (FSZ) (Spanisch); Raum U1-620, Jakob-Welder-Weg 18, 55099 Mainz, App. 2 21 77, pepe52@angulomartinez.de  
**Antonova**, Halyna, Fremdsprachenzentrum (FSZ) (Russisch); Raum U1-620, Jakob-Welder-Weg 18, 55099 Mainz, App. 22177, fsz@uni-mainz.de  
**Bauer**, Stefanie, Dr. phil., Fremdsprachenzentrum (FSZ) (Deutsch als Fremdsprache); Raum U1-635, Jakob-Welder-Weg 18, 55099 Mainz, App. 2 31 89, StefanieBauer16@aol.com  
**Behrendt**, Joram, Fremdsprachenzentrum (FSZ) (Deutsch als Fremdsprache); Raum U1-635, Jakob-Welder-Weg 18, 55099 Mainz, App. 23189, Joram\_Behrendt@web.de  
**Bernat**, Emmanuelle, Fremdsprachenzentrum (FSZ) (Französisch für Hörer aller Fachbereiche); Raum U1-612, Jakob-Welder-Weg 18, 55099 Mainz, App. 24745, manuebernat@hotmail.com  
**Bleicher**, Thomas, Dr. phil., Fremdsprachenzentrum (FSZ) (Deutsch als Fremdsprache); Raum U1-635, Jakob-Welder-Weg 18, 55099 Mainz, App. 23189, thomasbleicher@gmx.de  
**Boscolo**, Cristina, Fremdsprachenzentrum (FSZ) (Italienisch); Raum U1-612, Jakob-Welder-Weg 18, 55099 Mainz, App. 24745, boscolo@aol.com  
**Breuer**, Astrid Yvonne, Dr. phil., Fremdsprachenzentrum (FSZ) (Russisch); Raum U1-620, Jakob-Welder-Weg 18, 55099 Mainz, App. 22809, awilhelm@uni-mainz.de  
**Calentier**, François, Fremdsprachenzentrum (FSZ) (Französisch); Raum U1-612, Jakob-Welder-Weg 18, 55099 Mainz, App. 24745, fcalentier@hotmail.com

- Casallas de Brake**, Cristina, Dr., Fremdsprachenzentrum (FSZ) (Spanisch); Raum U1-620, Jakob-Welder-Weg 18, 55099 Mainz, App. 22177, cristina.brake@ebs.de
- Ceroni**, Daniela, M.A., Fremdsprachenzentrum (FSZ) (Italienisch); Raum U1-612, Jakob-Welder-Weg 18, 55099 Mainz, App. 24745, fsz@uni-mainz.de
- Chauvin-Brandscheid**, Colette, Dipl.-Übers., Fremdsprachenzentrum (FSZ) (Französisch); Raum U1-612, Jakob-Welder-Weg 18, 55099 Mainz, App. 24745, C.ChauBrand@t-online.de
- Comparot-Matthes**, Béatrice, Dipl.-Übers., Fremdsprachenzentrum (FSZ) (Französisch); Raum U1-612, Jakob-Welder-Weg 18, 55099 Mainz, App. 24745, fsz@uni-mainz.de
- Deasy**, John Michael, Fremdsprachenzentrum (FSZ) (Englisch); Raum U1-544, Jakob-Welder-Weg 18, 55099 Mainz, App. 22813, deasy@uni-mainz.de
- Dehos**, Sabine, Fremdsprachenzentrum (FSZ) (Deutsch als Fremdsprache); Raum U1-635, Jakob-Welder-Weg 18, 55099 Mainz, App. 23189, sdehos@ngi.de
- Esser**, Evelyn, M.A., Fremdsprachenzentrum (FSZ) (Englisch); Raum U1-620, Jakob-Welder-Weg 18, 55099 Mainz, App. 22177, essee006@students.uni-mainz.de
- Färber**, Andreas, Dr. phil., Fremdsprachenzentrum (FSZ) (Englisch); Raum U1-620, Jakob-Welder-Weg 18, 55099 Mainz, App. 22177, fabulous@t-online.de
- Froesa**, Sabine, Fremdsprachenzentrum (FSZ) (Englisch für Hörer aller Fachbereiche); Raum U1-620, Jakob-Welder-Weg 18, 55099 Mainz, App. 22177, froes000@students.uni-mainz.de
- Frolova**, Irina, Fremdsprachenzentrum (FSZ) (Deutsch als Fremdsprache); Raum U1-635, Jakob-Welder-Weg 18, 55099 Mainz, App. 23189, FroIir@yahoo.com
- Gamm**, Heinold, Dr. med., Fremdsprachenzentrum (FSZ) (Spanisch); Jakob-Welder-Weg 18, 55099 Mainz, App. 22648, fsz@uni-mainz.de
- Hattemer**, Alice, M.A., Fremdsprachenzentrum (FSZ) (Englisch); Raum U1-620, Jakob-Welder-Weg 18, 55099 Mainz, App. 22177, alice.hattemer@t-online.de
- Herzig**, Judith, Fremdsprachenzentrum (FSZ) (Deutsch als Fremdsprache); Raum U1-635, Jakob-Welder-Weg 18, 55099 Mainz, App. 23189, judithherzig@yahoo.de
- Höcke**, Michael Peter, Dr. phil., Fremdsprachenzentrum (FSZ) (Deutsch als Fremdsprache); Raum U1-635, Jakob-Welder-Weg 18, 55099 Mainz, App. 23189, fsz@uni-mainz.de
- Hoppe**, Sabine, Fremdsprachenzentrum (FSZ) (Deutsch als Fremdsprache); Raum U1-635, Jakob-Welder-Weg 18, 55099 Mainz, App. 23189, fsz@uni-mainz.de
- Kleinig**, Barbara, Fremdsprachenzentrum (FSZ) (Deutsch als Fremdsprache); Raum U1-635, Jakob-Welder-Weg 18, 55099 Mainz, App. 23189, kleinig@gmx.de
- Köster**, Cornelia, Fremdsprachenzentrum (FSZ) (Deutsch als Fremdsprache); Raum U1-635, Jakob-Welder-Weg 18, 55099 Mainz, App. 23189, fsz@uni-mainz.de
- Kotb**, Sigrun, Dr. phil., Fremdsprachenzentrum (FSZ) (Deutsch als Fremdsprache); Raum U1-635, Jakob-Welder-Weg 18, 55099 Mainz, App. 23189, sigrunkotb@hotmail.com
- Kroemer**, Sandra, M.A., Fremdsprachenzentrum (FSZ) (Deutsch als Fremdsprache); Raum U1-635, Jakob-Welder-Weg 18, 55099 Mainz, App. 23189, SandraKroemer@aol.com
- Loth**, Katharina, Fremdsprachenzentrum (FSZ) (Russisch); Raum U1-620, Jakob-Welder-Weg 18, 55099 Mainz, App. 22177, fsz@uni-mainz.de
- Malpeli-Grün**, Maria-Grazia, M.A., Fremdsprachenzentrum (FSZ) (Italienisch); Raum U1-612, Jakob-Welder-Weg 18, 55099 Mainz, App. 24745, fsz@uni-mainz.de
- Meisl-Faust**, Agi, Fremdsprachenzentrum (FSZ) (Deutsch als Fremdsprache); Raum U1-635, Jakob-Welder-Weg 18, 55099 Mainz, App. 23189, meisl-faust@t-online.de
- Min**, Hye-Ran, M.A., Fremdsprachenzentrum (FSZ) (Koreanisch); Raum U1-612, Jakob-Welder-Weg 18, 55099 Mainz, App. 24745, Hye-Ran.Min@gmx.de
- Nietzel**, Margot, Fremdsprachenzentrum (FSZ) (Deutsch als Fremdsprache); Raum U1-635, Jakob-Welder-Weg 18, 55099 Mainz, App. 23189, me.nietzel@web.de
- Nussbaum**, Anne-Katrin, Fremdsprachenzentrum (FSZ) (Deutsch als Fremdsprache); Raum U1-635, Jakob-Welder-Weg 18, 55099 Mainz, App. 22648, AnneNussbaum@aol.com
- Panitz**, Sonja, Fremdsprachenzentrum (FSZ) (Deutsch als Fremdsprache); Raum U1-635, Jakob-Welder-Weg 18, 55099 Mainz, App. 23189, fsz@uni-mainz.de
- Papadopoulos**, Christiane, Dr. phil., Fremdsprachenzentrum (FSZ) (Französisch); Raum U1-620, Jakob-Welder-Weg 18, 55099 Mainz, App. 22177, Christiane.Papadopoulos@ebs.de



- Parma**, Vinicio Piero, Fremdsprachenzentrum (FSZ) (Italienisch); Raum U1-612, Jakob-Welder-Weg 18, 55099 Mainz, App. 24745, vinoparma@web.de
- Platte**, Katrin, M.A., Fremdsprachenzentrum (FSZ) (Deutsch als Fremdsprache); Raum U1-635, Jakob-Welder-Weg 18, 55099 Mainz, App. 23189, Katrin.Platte@t-online.de
- Porten-Palange**, Francesca Paola, Dr. phil., Fremdsprachenzentrum (FSZ) (Italienisch); Raum U1-612, Jakob-Welder-Weg 18, 55099 Mainz, App. 24745, fsz@uni-mainz.de
- Robin**, Sonia, Fremdsprachenzentrum (FSZ) (Französisch); Raum U1-612, Jakob-Welder-Weg 18, 55099 Mainz, App. 24745, Robinsonia82@yahoo.fr
- Rojas Toro**, Marta, M.A., Fremdsprachenzentrum (FSZ) (Spanisch); Raum U1-620, Jakob-Welder-Weg 18, 55099 Mainz, App. 22648, fsz@uni-mainz.de
- Schöpp**, Frank, M.A., Fremdsprachenzentrum (FSZ) (Deutsch als Fremdsprache); Raum U1-635, Jakob-Welder-Weg 18, 55099 Mainz, App. 23189, frank.schoepp@voila.fr
- Soto de Kamann**, Silvia, M.A., Fremdsprachenzentrum (FSZ) (Spanisch); Raum U1-620, Jakob-Welder-Weg 18, 55099 Mainz, App. 22177, silkam2003@gmx.net
- Stahr**, Jörgpeter, Fremdsprachenzentrum (FSZ) (Deutsch als Fremdsprache); Raum U1-635, Jakob-Welder-Weg 18, 55099 Mainz, App. 23189, fsz@uni-mainz.de
- Urban**, Almut, Fremdsprachenzentrum (FSZ) (Deutsch als Fremdsprache); Raum U1-635, Jakob-Welder-Weg 18, 55099 Mainz, App. 23189, almut.urban@web.de
- Velten**, Alexandra, M.A., Fremdsprachenzentrum (FSZ) (Englisch); Raum 02-572, Jakob-Welder-Weg 18, 55099 Mainz, App. 23218, velten@uni-mainz.de
- Vishvanath**, Jasmin, Fremdsprachenzentrum (FSZ) (Englisch); Raum U1-620, Jakob-Welder-Weg 18, 55099 Mainz, App. 22177, vishvanath@web.de
- Wiemer**, Claudia, M.A., Fremdsprachenzentrum (FSZ) (Deutsch als Fremdsprache); Raum U1-635, Jakob-Welder-Weg 18, 55099 Mainz, App. 23189, wiemer@uni-mainz.de
- Zöllner**, Inge, M.A., Fremdsprachenzentrum (FSZ) (Deutsch als Fremdsprache); Raum U1-635, Jakob-Welder-Weg 18, 55099 Mainz, App. 23189, Izoellner@aol.com

## Fremdsprachenzentrum (FSZ)

### Deutsch als Fremdsprache

#### Deutsche Sprachprüfung für den Hochschulzugang ausländischer Studienbewerber (DSH)

Neuzugelassenen wird der Termin auf dem Zulassungsbescheid mitgeteilt.

#### Einstufungstest für die Aufnahme in die Mittelstufe und Oberstufe (E-Test)

Neuzugelassenen wird der Termin auf dem Zulassungsbescheid mitgeteilt.

#### Studienvorbereitende und studienbegleitende Sprachlehrveranstaltungen

#### Sprachlehrveranstaltungen vor Aufnahme des Fachstudiums

#### Mittelstufe: „Einführung in die Wissenschaftssprache“

##### Kurs A

D1 - Deutsch als Fremdsprache - Mittelstufe Kurs A [DaF MS/A]  
Sprachkurs; 20 SWS; Mo, 12:00 - 15:30, P 202; Di, 12:00 - 15:30, U1-732;  
Mi, 12:00 - 15:00, P 200; Do, 8:30 - 12:00, 00-812; Fr, 10:30 - 14:00,  
U1-912

Bickes G.  
Köster C.  
Nietzel M.

##### Kurs B

D2 - Deutsch als Fremdsprache - Mittelstufe Kurs B [DaF MS/B]  
Sprachkurs; 20 SWS; Mo, 13:00 - 16:30, 00-812; Di, 8:30 - 12:00, U1-912;  
Mi, 8:30 - 12:00, P 200; Do, 10:30 - 14:00, U1-912; Fr, 10:30 - 14:00,  
00-812

Bickes G.  
Hoffmann I.  
Nussbaum A.-K.

##### Kurs C

D3 - Deutsch als Fremdsprache - Mittelstufe Kurs C [DaF MS/C]  
Sprachkurs; 20 SWS; Mo, 15:30 - 19:00, U1-732; Di, 8:30 - 12:00, U1-508;  
Mi, 14:30 - 18:00, 00-812; Do, 14:00 - 17:30, U1-508; Fr, 14:00 - 17:30,  
00-812

Bickes G.  
Herzig J.  
Höcke M.P.

##### Kurs D

D4 - Deutsch als Fremdsprache - Mittelstufe Kurs D [DaF MS/D]  
Sprachkurs; 20 SWS; Mo, 8:30 - 12:00, U1-508; Di, 8:30 - 12:00, 00-812;  
Mi, 10:30 - 14:00, P 202; Do, 12:00 - 15:30, U1-732; Fr, 8:30 - 12:00, P  
200

Müller-Küppers E.  
Wiemer C.  
Zöllner I.

#### Oberstufe: „Schriftliche und mündliche Kommunikationsverfahren im akademischen Bereich“ (zur Vorbereitung auf die Deutsche Sprachprüfung für den Hochschulzugang ausländischer Studienbewerber - DSH -)

##### Kurs A

D5 - Deutsch als Fremdsprache - Oberstufe Kurs A [DaF OS/A]  
Sprachkurs; 16 SWS; Mo, 8:30 - 12:00, U1-912; Di, 12:00 - 15:30, U1-912;  
Mi, 8:30 - 12:00, 00-812; Do, 10:00 - 13:30, P 202

Behrendt J.  
Wahner A.

##### Kurs B

D6 - Deutsch als Fremdsprache - Oberstufe Kurs B [DaF OS/B]  
Sprachkurs; 16 SWS; Mo, 8:30 - 12:00, P 202; Di, 10:00 - 13:30, P 202;  
Do, 8:30 - 12:00, U1-732; Fr, 10:30 - 14:00, P 202

Dehos S.  
Kotb S.

**Kurs C**

D7 - Deutsch als Fremdsprache - Oberstufe Kurs C [DaF OS/C] Hoppe S.  
 Sprachkurs; 16 SWS; Mo, 12:00 - 15:30, U1-732; Mi, 13:00 - 16:30, U1-508; Kleinig B.  
 Do, 8:30 - 12:00, P 200; Fr, 13:30 - 17:00, U1-732

**Kurs D**

D8 - Deutsch als Fremdsprache - Oberstufe Kurs D [DaF OS/D] Meisl-Faust A.  
 Sprachkurs; 16 SWS; Di, 13:30 - 17:00, P 202; Mi, 14:00 - 17:30, P 202; Schöpp F.  
 Do, 8:30 - 12:00, U1-508; Fr, 14:00 - 17:30, U1-912

**Sprachlehrveranstaltung nach Aufnahme des Fachstudiums**

D9 - Deutsch als Fremdsprache - SB1 „Übungen zur Aussprache (Lautbildung und Intonation)“ [DaF SB1]; Sprachkurs; 2 SWS; Schein; ECTS: 2; Mo, 15:30 - 17:00, P 202; Anmeldung bis 19. Oktober 2004 im Sekretariat des FSZ Kroemer S.

D10 - Deutsch als Fremdsprache - SB2 „Grammatik und Stilistik der Wissenschaftssprache“ [DaF SB2]; Sprachkurs; 2 SWS; Schein; ECTS: 2; Do, 12:00 - 13:30, 00-812; Anmeldung und Unterrichtsbeginn: Do 28. Oktober 2004 Bickes G.

D11 - Deutsch als Fremdsprache - SB3 „Einführung in das wissenschaftliche Schreiben“ [DaF SB3]; Sprachkurs; 2 SWS; Schein; ECTS: 2; Di, 8:30 - 10:00, P 202; Anmeldung und Beginn: 26. Oktober 2004 Wahner A.

D12 - Deutsch als Fremdsprache - SB4 „Wirtschaftskommunikation“ [DaF SB4] Sprachkurs; 2 SWS; Schein; ECTS: 2; Do, 8:30 - 10:00, P 202; Anmeldung und Beginn: 28. Oktober 2004 Bickes G.

D13 - Deutsch als Fremdsprache - SB5 „Einführung in die deutsche Rechtssprache“ [DaF SB5]; Sprachkurs; 2 SWS; Schein; ECTS: 2; Do, 12:00 - 13:30, U1-508; Anmeldung und Beginn: 28. Oktober 2004 Wahner A.

D14 - Deutsch als Fremdsprache - SB6 „Einführung in die Fachsprache der Geistes- und Sozialwissenschaften“ [DaF SB6]; Sprachkurs; 2 SWS; ben. Schein; ECTS: 2; Di, 12:00 - 13:30, U1-508; Anmeldung und Beginn: 26. Oktober 2004 Wahner A.

D15 - Deutsch als Fremdsprache - SB7 „Deutsch als Fremdsprache für Naturwissenschaftler“ [SB 7]; Sprachkurs; 2 SWS; Schein; Mi, 18:00 - 19:30, U1-912 Müller-Küppers E.

D15/16 - Deutsch als Fremdsprache - SB8 „Einführung in wissenschaftliche Arbeitstechniken“ [SB 8]; Sprachkurs; 2 SWS; Schein; ECTS: 2; Do, 8:30 - 10:00, P 202 Wahner A.

**Sprachlehrveranstaltungen für ausländische Gastwissenschaftler**

D21 - Deutsch als Fremdsprache für ausländische Gastwissenschaftler 1 - Anfänger - [DaF GW1]; Sprachkurs; 6 SWS; Schein; Mo, 18:00 - 20:30, U1-508; Fr, 18:00 - 20:30, U1-732 Bleicher Th.

D22 - Deutsch als Fremdsprache für ausländische Gastwissenschaftler 2 - Fortgeschrittene - [DaF GW2]; Sprachkurs; 6 SWS; Schein; jede Woche Di, Do, 18:00 - 20:30, U1-508 Panitz S.

**Deutsch als Fremdsprache für SOKRATES-/Programmstudierende**

Einstufungsprüfung am Montag, 4. Oktober 2004, 9.00 Uhr, Haus Recht und Wirtschaft, Hörsaal RW 1 (Anmeldung erforderlich) - obligatorisch für alle -

Intensivkurse vor Semesterbeginn finden in der Zeit vom 7. bis 22. Oktober 2004 statt. Nachzügler: Studierende, die erst zum Semesterbeginn am 25. Oktober einreisen, können nach Maßgabe freier Plätze an den Semesterkursen teilnehmen.

Nacheinstufungsprüfung: Dienstag, 26. Oktober 2004, 16.00 Uhr, Philosophicum, Raum U1-508 (Anmeldung erforderlich)

D16 - Deutsch als Fremdsprache für SOKRATES-/Programmstudierende - Brückenkurs - [Sokr BK]; Sprachkurs; 6 SWS; Schein; ECTS: 6; Di, 17:00 - 19:30, 00-812; Do, 16:30 - 19:00, P 202	Frolova I.
D17 - Deutsch als Fremdsprache für SOKRATES-/Programmstudierende - Mittelstufe 1 - [Sokr MS1]; Sprachkurs; 6 SWS; Schein; ECTS: 6; Mi, 15:30 - 18:00, P 200; Fr, 14:30 - 17:00, U1-508	Urban A.
D18 - Deutsch als Fremdsprache für SOKRATES-/Programmstudierende - Mittelstufe 2 - [Sokr MS2]; Sprachkurs; 6 SWS; Schein; ECTS: 6; Di, 14:30 - 17:00, 00-812; Mi, 13:00 - 15:30, U1-912	Bauer S.
D19 - Deutsch als Fremdsprache für SOKRATES-/Programmstudierende - Oberstufe 1 - [Sokr OS1]; Sprachkurs; 6 SWS; Schein; ECTS: 6; Mo, 18:00 - 20:30, 00-812; Do, 18:30 - 21:00, 00-812	Platte K.

## Sprachlehrveranstaltungen für Studierende aller Fachbereiche

### Stufe 1

#### Allgemeine Lernziele:

1. Ausbaufähige lexikalische und grammatische Grundkenntnisse.
2. Elementare Kommunikationsfähigkeit, die dazu befähigt, die wichtigsten, ausgewählten Situationen des Studien- und Berufsalltags schriftlich und mündlich zu bewältigen (vgl. auch Fertigkeiten)
3. Landeskundliche Kenntnisse
4. Kritische Einschätzung der eigenen Fähigkeiten, Stärken und Schwächen, Entwicklung einer individuellen Lernstrategie für die weitere intensive Beschäftigung mit der Fremdsprache

#### Fertigkeiten:

1. **Hören:** einfache Äußerungen (Mono-, Dia-, Multiloge) zu ausgewählten Situationen des Studien- und Berufsalltags verstehen
2. **Lesen:** adaptierte schriftliche Texte geringen Schwierigkeitesgrades über das Zielsprachenland verstehen, die wichtigsten Informationen entnehmen.
3. **Sprechen:** an einfachen Alltagsgesprächen teilnehmen
4. **Schreiben:** kurze standardisierte Texte und persönliche Briefe abfassen

### Stufe 2

#### Allgemeine Lernziele:

1. Solide Kenntnisse des Grundwortschatzes und der grammatischen Grundstrukturen im situativen Gebrauch.
2. Sprachlich angemessene Bewältigung der gebräuchlichsten Kommunikationssituationen in Alltag, Studium und Beruf (vgl. auch „Fertigkeiten“)
3. Kenntnis der wichtigsten landeskundlichen Gegebenheiten, die für ein Teilstudium oder Praktikum im Land der Zielsprache relevant sind.
4. Individuelle Lernstrategie zur selbständigen Auseinandersetzung mit der Fremdsprache und dem Zielland; Strategien zur Kompensation sprachlicher Mängel (Nachfragen, Umschreiben etc.)

#### Fertigkeiten:

1. **Hören:** authentische Hörtexte über Alltagsthemen und Zeitgeschehen verstehen
2. **Lesen:** einfache, auch fachbezogene Lesetexte zu Alltagsthemen und Zeitgeschehen verstehen, inhaltlich und sprachlich auswerten
3. **Sprechen:** sich an Gesprächen über Alltagsthemen beteiligen, dabei einen Standpunkt zu einem einfachen Thema formulieren und verteidigen
4. **Schreiben:** einfache, auch fachbezogene Texte zusammenfassen, selbst kurze Texte in einer der Thematik und dem Schreibanlass entsprechenden Textsorte abfassen

### Stufe 3

#### Allgemeine Lernziele:

1. Ausreichende lexikalische und grammatische Kenntnisse, die für einen Auslands- und Studienaufenthalt relevant sind
2. Sichere und adäquate Bewältigung der entsprechenden Kommunikationssituationen durch variablen Einsatz der sprachlichen Mittel (vgl. auch „Fertigkeiten“)

3. Solides fremdkulturelles Wissen, Kenntnis der landeskundlichen Besonderheiten des Zielsprachenlandes, die für das Auslandsstudium und den Beruf von Bedeutung sind
4. Fähigkeit, die landeskundlichen sowie studien- und berufsbezogenen Kenntnisse und Fertigkeiten im Zielsprachenland selbständig weiterzuentwickeln

#### **Fertigkeiten:**

1. **Hören:** längere gesprochene, auch über Tonträger bzw. Bild- und Tonmedien präsentierte monologische und dialogische fachbezogene Originaltexte aus bestimmten Wissenschaftsbereichen verstehen
2. **Lesen:** längere gedruckt vorliegende fachbezogene Originaltexte aus bestimmten Wissenschaftsbereichen verstehen
3. **Sprechen:** Stellungnahmen formulieren und an Diskussionen teilnehmen, kurze, fachbezogene Vorträge auf der Grundlage eines selbständig vorbereiteten Stichpunktkonzepts/Thesenpapiers halten, in beruflichen Situationen sprachlich weitgehend angemessen reagieren
4. **Schreiben:** aus längeren fachbezogenen Texten wichtige Informationen in Stichpunkten exzerpieren, Texte zusammenfassen; längere, mündlich dargebotene Texte stichpunktartig mit notieren und sie wiedergeben/zusammenfassen; längere (3-4 Seiten) fachbezogene Texte zu einem vorgegebenen Thema verfassen

#### **Stufe 4**

##### **Allgemeine Lernziele:**

1. Sichere Beherrschung der Vielfalt der sprachlichen Mittel
2. Umfassende kommunikative fremdsprachliche Kompetenz, um in allen allgemeinen sowie studien- und berufsbezogenen Situationen - nahezu wie ein akademisch gebildeter Muttersprachler - korrekt, flüssig und adäquat reagieren zu können (vgl. auch „Fertigkeiten“)
3. Vertrautheit mit spezifischen fremdkulturellen Besonderheiten des Ziellandes, störungsfreie Kommunikation mit Angehörigen der anderen Kultur
4. Fähigkeit, die landeskundlichen sowie studien- und berufsbezogenen Kenntnisse und Fertigkeiten im Zielland selbständig zu vervollkommen

##### **Fertigkeiten:**

1. **Hören:** Fachvorträge, akademische Vorlesungen verstehen
2. **Lesen:** Fachtexte auf hohem sprachlichen Niveau verstehen, wissenschaftliche Publikationen verstehen
3. **Sprechen:** an fachbezogenen Diskussionen aktiv teilnehmen; fachbezogene Vorträge auf der Grundlage eines selbständig vorbereiteten Stichpunktkonzepts/Thesenpapiers halten; sich in studien- und berufsbezogenen Situationen spontan und korrekt äußern
4. **Schreiben:** eine fachbezogene schriftliche Abhandlung auf hohem sprachlichen und inhaltlichen Niveau abfassen

### **Sprachkurse Englisch**

#### **Level I: Foundation in English**

E1 - English Essentials 3 [E I.3]

Vishvanath J.

Sprachkurs; 3 SWS; Schein; ECTS: 3; Mi, 10:30 - 13:00, U1-912

#### **Level II: English in review**

E2 - English in Review 1 [E II.1]

Froesa S.

Sprachkurs; 3 SWS; Schein; ECTS: 3; Mo, 13:00 - 15:30, P 200

E3 - English in Review 2 [E II.2]

Esser E.

Sprachkurs; 3 SWS; Schein; ECTS: 3; Mo, 8:00 - 10:30, 00-812

E4 - English in Review 3 [E II.3]

Esser E.

Sprachkurs; 3 SWS; Schein; ECTS: 3; Mi, 8:00 - 10:30, U1-508

#### **Level III: English for special purposes**

E5 - English for Academic Purposes 1 [E III.1]

Vishvanath J.

Sprachkurs; 3 SWS; Schein; ECTS: 3; Mi, 8:00 - 10:30, U1-912

E6 - English for Academic Purposes 2 [E III.2]

Froesa S.

Sprachkurs; 3 SWS; Schein; ECTS: 3; Mo, 18:00 - 20:30, P 200

- E7 - English for Business [E III.3] Hattermer A.  
 Sprachkurs; 3 SWS; Schein; ECTS: 3; Do, 17:00 - 19:30, P 200
- E8 - English for Medicine [E III.4] Färber A.  
 Sprachkurs; 3 SWS; Schein; ECTS: 3; Fr, 8:00 - 10:30, U1-912
- E9 - English for Law [E III.5] Deasy J.M.  
 Sprachkurs; 3 SWS; Schein; ECTS: 3; Mi, 18:00 - 20:30, P 200
- E10 - English for the Natural Sciences [E III.6] Hattermer A.  
 Sprachkurs; 3 SWS; Schein; ECTS: 3; Mo, 15:30 - 18:00, P 200

#### Level IV: Language and Society

- E11 - English for the Humanities and the Social Sciences [E IV.1] Velten A.  
 Sprachkurs; 3 SWS; Schein; ECTS: 3; Di, 17:00 - 19:30, P 202

#### Sprachkurse Französisch

##### Niveau I: Initiation

- F1 - Français élémentaire 1 [F I.1] Robin S.  
 Sprachkurs; 3 SWS; Schein; ECTS: 3; Do, 14:30 - 17:00, P 200
- F2 - Français élémentaire 2 [F I.2] Chauvin-Brandscheid C.  
 Sprachkurs; 3 SWS; Schein; ECTS: 3; Di, 8:00 - 10:30, P 200
- F3 - Français élémentaire 3 [F I.3] Bernat E.  
 Sprachkurs; 3 SWS; Schein; ECTS: 3; Mi, 8:00 - 10:30, P 202

##### Niveau II: Approfondissement

- F4 - Français intermédiaire 1 [F II.1] Calentier F.  
 Sprachkurs; 3 SWS; Schein; ECTS: 3; Fr, 8:00 - 10:30, P 202
- F5 - Français intermédiaire 2 [F II.2] Comparot-Matthes B.  
 Sprachkurs; 3 SWS; Schein; ECTS: 3; Mi, 10:00 - 12:30, U1-732
- F6 - Français intermédiaire 3 [F II.3] About A.  
 Sprachkurs; 3 SWS; Schein; ECTS: 3; Fr, 11:00 - 13:30, U1-732

##### Niveau III: Langue et Société

- F7 - Français avancé 1: actualités politiques et sociales [F III.1] Robin S.  
 Sprachkurs; 3 SWS; Schein; ECTS: 3; Di, 14:00 - 16:30, U1-508
- F8 - Français avancé 2: L'actualité française, semaine après semaine [F III.2]; Sprachkurs; 3 SWS; Schein; ECTS: 3; Fr, 8:00 - 10:30, U1-508
- F9 - Langue de spécialité: Actualités scientifiques [F III.3] Calentier F.  
 Sprachkurs; 3 SWS; Schein; ECTS: 3; Do, 8:00 - 10:30, U1-912

#### Sprachkurse Italienisch

##### I. Fase Iniziale

- I1 - Italiano per principanti 1 [I I.1] Ceroni D.  
 Sprachkurs; 3 SWS; Schein; ECTS: 3; Di, 10:30 - 13:00, P 200
- I2 - Italiano per principanti 2 [I I.2] Malpeli-Grün M.-G.  
 Sprachkurs; 3 SWS; Schein; ECTS: 3; Di, 15:30 - 18:00, P 200
- I3 - Italiano per principanti 3 [I I.3] Boscolo C.  
 Sprachkurs; 3 SWS; Schein; ECTS: 3; Di, 12:00 - 14:30, 00-812

##### II. Fase di Approfondimento

- I4 - Italiano livello intermedio 1 [I II.1] Porten-Palange F.P.  
 Sprachkurs; 3 SWS; Schein; ECTS: 3; Fr, 14:30 - 17:00, P 200

I5 - Italiano livello intermedio 2 [I II.2] Parma V.P.  
 Sprachkurs; 3 SWS; Schein; ECTS: 3; Mo, 14:30 - 17:00, U1-912

I6 - Italiano livello intermedio 3 [I II.3] Parma V.P.  
 Sprachkurs; 3 SWS; Schein; ECTS: 3; Mo, 10:30 - 13:00, 00-812

### III. Fase Di Perfezionamento

I7 - Italiano livello avanzato: lingua e cultura italiana [I III.1] Angelini Ch.  
 Sprachkurs; 3 SWS; Schein; ECTS: 3; Do, 12:00 - 14:30, P 200

### Sprachkurse Koreanisch

#### Stufe 1

K1 - Koreanisch für Anfänger 1 [K I.1] Min H.-R.  
 Sprachkurs; 3 SWS; Schein; ECTS: 3; Mi, 15:30 - 18:00, U1-912

K2 - Koreanisch für Anfänger 3 [K I.3] Min H.-R.  
 Sprachkurs; 3 SWS; Schein; ECTS: 3; Mi, 18:00 - 20:30, 00-812

### Sprachkurse Russisch

#### Stufe I

R1 - Russisch für Anfänger 1 [R I.1] Breuer A.Y.  
 Sprachkurs; 3 SWS; Schein; ECTS: 3; Di, 13:00 - 15:30, P 200

R2 - Russisch für Anfänger 2 [R I.2] Loth K.  
 Sprachkurs; 3 SWS; Schein; ECTS: 3; Do, 13:30 - 16:00, 00-812

R3 - Russisch für Anfänger 3 [R I.3] Loth K.  
 Sprachkurs; 3 SWS; Schein; ECTS: 3; Do, 16:00 - 18:30, 00-812

#### Stufe II

R4 - Russisch für Fortgeschrittene 1 [R II.1] Antonova H.  
 Sprachkurs; 3 SWS; Schein; ECTS: 3; Do, 15:30 - 18:00, U1-732

R5 - Russisch für Fortgeschrittene 2 [R II.2] Antonova H.  
 Sprachkurs; 3 SWS; Schein; ECTS: 3; Do, 18:00 - 20:30, U1-732

### Sprachkurse Spanisch

#### Nivel I

S1 - Curso umbral de español 1 [S I.1] Casallas de Brake C.  
 Sprachkurs; 3 SWS; Schein; ECTS: 3; Mo, 8:00 - 10:30, P 200

S2 - Curso umbral de español 2 [S I.2] Rojas Toro M.  
 Sprachkurs; 3 SWS; Schein; ECTS: 3; Mi, 12:00 - 14:30, 00-812

S3 - Curso umbral de español 3 [S I.3] Angulo-Martínez J.L.  
 Sprachkurs; 3 SWS; Schein; ECTS: 3; Mo, 12:00 - 14:30, U1-508

#### Nivel II

S4 - Español para avanzados 1 [S II.1] Soto de Kamann S.  
 Sprachkurs; 3 SWS; Schein; ECTS: 3; Fr, 8:00 - 10:30, U1-508

S5 - Español para avanzados 2 [S II.2] Casallas de Brake C.  
 Sprachkurs; 3 SWS; Schein; ECTS: 3; Mo, 10:30 - 13:00, P 200

S6 - Español para avanzados 3 [S II.3] Angulo-Martínez J.L.  
 Sprachkurs; 3 SWS; Schein; ECTS: 3; Mo, 14:30 - 17:00, U1-508

#### Nivel III

S7 - Español a fondo 1 [S III.1] Soto de Kamann S.  
 Sprachkurs; 3 SWS; Schein; ECTS: 3; Fr, 10:30 - 13:00, U1-508

S8 - Español a fondo 2 [S III.2] Rojas Toro M.  
 Sprachkurs; 3 SWS; Schein; ECTS: 3; Do, 13:30 - 16:00, P 202

## Zentrum für Datenverarbeitung (ZDV)

Postanschrift: Zentrum für Datenverarbeitung, 55099 Mainz, Tel. 06131-39-26300, Fax. 06131-39-26407

**Besucherschrift:** Anselm-Franz-von-Bentzel-Weg 12 (Naturwissenschaftliches Institutsgebäude)

**Hotline:** Mo-Fr 9-17, 06131-39-26316, [E-Mail an die Hotline]mailto:hotline@zdv.uni-mainz.de

**Leitung:** Univ.-Prof. Dr. Merle, Klaus, Raum 00184/56, App. 26301

**Sprechzeiten:** nach Vereinbarung

Wissenschaftliche Mitarbeiterin: Dipl.-Ing. Kmiotek, Beata, Raum 00355/12, App. 26319

**Stellvertretender Leiter/Spezielle Projekte:** Dipl.-Math. Wetter, Günter, Raum 00393/22a, App. 26227

**Sekretariat/Verwaltung:** Christ, Liane, Raum 00174/58, App. 26302; Tischbein, Birgitta, Raum 00182/57, App. 26300; Fuchs, Christine (freigestellt), Raum 00182/57, App. 26300

## Lehrkörper

### Universitätsprofessorinnen/professoren

**Merle**, Klaus, Univ.-Prof. Dr., Zentrum für Datenverarbeitung (ZDV); Raum 00184/56, App. 26301, merle@uni-mainz.de

### Lehrkräfte

**Brandt**, Walter, Dipl.-Päd., Zentrum für Datenverarbeitung (ZDV); Raum 00381/17, App. 20104, brandt@uni-mainz.de

**Henneberg**, Jörg-Michael, Dipl.-Phys., Zentrum für Datenverarbeitung (ZDV); Raum 00329/8c, App. 26336, henneberg@uni-mainz.de

**Höhle**, Jörg, Dipl.-Phys., Zentrum für Datenverarbeitung (ZDV); Raum 00146/63, App. 26345, hoehle@uni-mainz.de

**Holzappel-Pschorn**, Annette, Dr. rer. nat., Zentrum für Datenverarbeitung (ZDV); Raum 00393/22, App. 26324, holzappel@uni-mainz.de

**Hueg**, Joachim, Zentrum für Datenverarbeitung (ZDV); Raum 00361/13, App. 26317, hueg@uni-mainz.de

**König**, Markus, Dipl.-Phys., Zentrum für Datenverarbeitung (ZDV); Raum 00164/60, App. 26307, koenig@uni-mainz.de

**Röhle**, Stefan, Zentrum für Datenverarbeitung (ZDV); Raum 00351/11, App. 26303, roehle@uni-mainz.de

**Slowinski**, Anja, Zentrum für Datenverarbeitung (ZDV); Raum 00 241, Forum 2, 55099 Mainz, App. 25621, slowi@uni-mainz.de

**Tacke**, Markus, Dipl.-Math., Zentrum für Datenverarbeitung (ZDV); Raum 00164/60, App. 26327, tacke@uni-mainz.de

**Taraf**, Zahra, Dr. phil., Zentrum für Datenverarbeitung (ZDV); Raum 00371/15, App. 26321, taraf@uni-mainz.de

### Nichtbedienstete Lehrkräfte

**Bade**, Jerusha, Zentrum für Datenverarbeitung (ZDV), jerusha@uni-mainz.de

**Bleisinger**, Reiner, Dipl.-Inf., Zentrum für Datenverarbeitung (ZDV), bleisire@kreuznacherdiakonie.de; Zentrum für Informationstechnologie, kreuznacher diakonie, Ringstraße 62, 55543 Bad Kreuznach

**Groiß**, Elmar, Dipl.-Ing. (FH), Zentrum für Datenverarbeitung (ZDV), elmar.groiss@ips-software.de; IPS Software, Isaac-Fulda-Allee 9, 55124 Mainz, Tel. 06131-375-770

**Hatzky**, Hendrik, Zentrum für Datenverarbeitung (ZDV), hatzky@uni-mainz.de

**Klimach**, Thomas, Zentrum für Datenverarbeitung (ZDV), klimach@uni-mainz.de

**Krebs**, Markus, Zentrum für Datenverarbeitung (ZDV), mkrebs@uni-mainz.de

**Luft**, Mathias, Zentrum für Datenverarbeitung (ZDV), luftm@uni-mainz.de

**Michael**, Heike, M.A., Zentrum für Datenverarbeitung (ZDV), michael@mail.uni-mainz.de

**Rosenblatt**, Ursula, Zentrum für Datenverarbeitung (ZDV), rosenbla@mail.uni-mainz.de



**Schindeldecker**, Mario, Zentrum für Datenverarbeitung (ZDV), mschinde@uni-mainz.de

**Schöne**, Sebastian, Zentrum für Datenverarbeitung (ZDV), schoene@uni-mainz.de

**Schubert**, Nikolas, Zentrum für Datenverarbeitung (ZDV), schubern@uni-mainz.de

**Seemann**, Christine, M.A., Zentrum für Datenverarbeitung (ZDV)

**Sorge**, Heiko, Zentrum für Datenverarbeitung (ZDV), sorgeh@uni-mainz.de

**Walter**, Sascha, Zentrum für Datenverarbeitung (ZDV), waltersa@uni-mainz.de

## Wissenschaftliche Einrichtungen und Betriebseinheiten

### Anwenderdienste

**Leitung:** Dr. rer. nat. Schardt, Stefan, Raum 00397/24, App. 26315

**Sekretariat:** Hamm, Silke, Raum 00399/25, Sprechzeiten: Mo-Do 10-12, Fr 10-11, App. 26444

**Öffentlichkeitsarbeit:** Ulrich, Mirjam, M.A., Raum 00325/8a, App. 26313

**Redaktion JOGUbites:** [E-Mail an die Redaktion]mailto:jogubits@zdv.uni-mainz.de, [JOGUbites online]http://www.zdv.uni-mainz.de/JoguBits/index.html

**Web Content Management:** Dipl.-Bibl. Behrens, Michael, Raum 00375/16, App. 26323

**Posteraufträge/DTP-Studio:** Mo-Fr 10-15, Raum 00346/46, 06131-39-26344, [E-Mail an das DTP-Studio]mailto:dtp@zdv.uni-mainz.de

**Maschinensalleiter:** Dipl.-Inf. (FH) Maldaner, Michael, Raum 00361/13, App. 26318

**Technik:** Dipl.-Ing. (FH) Rein, Jürgen, Raum 00345/10, App. 26311

**Bibliothek:** N.N., Öffnungszeiten Mo-Fr 9-12

### Hotline/externer Support

**Leitung:** Dr. phil. Jackmuth, Martina, Raum 00375/16, App. 26328

**PC-Support:** Dipl.-Ing. Gall, Heinz, Raum 00383/18, App. 26031; Dipl.-Ing. (FH) Schmidt, Dirk, Raum 00393/22a, App. 26332; Dipl.-Ing. Stumpf, Stefan, Raum 00383/18, App. 26342

### PC-Systeme des ZDV/Anwendungssoftware

**Auswahl-, Beschaffung und Distribution von Anwendungssoftware, Leitung:** Prof. Dr. Kalb, Klaus Gero, Raum 00395/23, App. 26333

**Sekretariat:** Wölflein, Silvia, Raum 00395/23, Sprechzeiten: Mo 8-12 und 12.30-15.45, Di-Do 8-12, App. 26334

**Organisation und Verwaltung der PC-Räume:** App. 26330

**Notebook-Pools, spezielle PC-Systeme:** Dipl.-Ing. (FH) Rein, Jürgen, Raum 00345/10, App. 26311

### Anwenderberatung

**Hotline:** Mo-Fr 9-17, 06131-39-26316, [E-Mail an die Hotline] mailto:hotline@zdv.uni-mainz.de

**DTP-Studio:** Dr. rer. nat. Holzapfel-Pschorn, Annette, App. 26324; Fotomedienlaborantin: Gedsur, Inga, App. 26350

**Textverarbeitung:** App. 26331

**Word:** Dr. phil. Taraf, Zahra, Raum 00371/15, App. 26321

**Oracle, PHP, Access:** Röhle, Stefan, Raum 00351/11, App. 26303

**Statistik, Datenbanken, Excel:** Dipl.-Päd. Brandt, Walter, Raum 00381/17, App. 20104

### Systembetreuung

**Leitung:** Dipl.-Math. Allendörfer, Carsten, Raum 00172/59, App. 26329

**UNIX-Gruppe****Leiter:** Dipl.-Math. Tacke, Markus, App. 26327**Mitarbeiter:** Dr. rer. nat. Heil, Alfons, Raum 00142/65a, App. 26358; Dipl.-Phys. Höhle, Jörg, Raum 00146/63, App. 26345; Hueg, Joachim, Raum 00361/13, App. 26317; Dipl.-Math. Muders, Thomas, Raum 00146/63, App. 26015**Datensicherheit/Parallelrechner****Leiter:** Dipl.-Math. Tacke, Markus, Raum 00164/60, App. 26327**Windows-Gruppe****Mitarbeiter:** Dipl.-Math. Allendörfer, Carsten, Raum 00172/59, App. 26329; Dipl.-Phys. König, Markus, Raum 00164/60, App. 26307; Krämer, Marcus, Raum 00146/63, App. 26309; Dr. rer. nat. Mayer, Werner, Raum 00146/63, App. 26416; Dipl.-Chem. Schaal, Holger, Raum 00142/65a, App. 26014**Netzwerkgruppe****Kontakt:** [E-Mail]mailto:noc@uni-mainz.de**Leitung:** Dr. rer. nat. Weiß, Jürgen, Raum 00355/12, App. 26361**Mitarbeiter:** Naethbohm, Christoph, Raum 00193/54, App. 26306; Dipl.-Phys. Neugebauer, Friedrich, Raum 00193/54, App. 26357**Spezielle EDV-Entwicklungen****Multimedia:** Dipl.-Phys. Henneberg, Jörg-Michael, Raum 00329/8c, App. 26336**E-Learning:** Dipl.-Ing. Vissoultcheva, Dimitrina, Raum 00351/11, App. 26325

## Zentrum für Datenverarbeitung (ZDV)

Das Zentrum für Datenverarbeitung (ZDV) stellt den Mitgliedern der Johannes Gutenberg-Universität Mainz Dienstleistungen der Informations- und Kommunikationstechnik zur Verfügung.

Im Bereich der Forschung, der Ausbildung und der wissenschaftlichen Dienstleistungen ist das ZDV unter anderem zuständig für die Grundausbildung der Studierenden in Informationstechnik. Dazu bietet das ZDV eine Vielzahl von Kursen an. Zudem haben Studierende die Möglichkeit, die Computer in den PC-Pools des ZDV für Zwecke der Lehre und Forschung kostenlos zu nutzen, einschließlich Internet-Zugang und E-Mail.

An der Mainzer Universität eingeschriebene Studierende können eine Rechenberechtigung (Account) erhalten. Studierende, die bislang noch keine Rechenberechtigung im ZDV besitzen, absolvieren zunächst das kurze Online-Tutorial [Erste Schritte im ZDV]<https://wwwadmin.uni-mainz.de/onlinekurs/index2.html> (siehe Startseite des ZDV).

Das aktuelle Kursprogramm des ZDV ist zudem im Internet abrufbar. Die Teilnahme am Programm ist freiwillig. Anmeldungs- und Kurstermine siehe Lehrveranstaltungen.

## Lehrveranstaltungen in der vorlesungsfreien Zeit im Herbst

Für alle Veranstaltungen sind Anmeldungen via World Wide Web erforderlich, Ausnahmen sind jeweils bei der Veranstaltung genannt.

Um zum Anmeldeformular zu gelangen, klicken Sie bitte jeweils auf auf den Titel der Lehrveranstaltung. Voraussetzung für die Anmeldung und für die Teilnahme an den Kursen ist ein freigeschalteter Account. Studierende, die bislang noch keine Rechenberechtigung im ZDV besitzen, absolvieren zunächst das kurze Online-Tutorial [Erste Schritte im ZDV]<https://wwwadmin.uni-mainz.de/onlinekurs/index2.html> (siehe auch Startseite des ZDV).

**Anmeldefrist für die Kurse im Sommer und Herbst 2004: 26. Juli bis 20. August 2004**

**Anmeldefrist für die IT-Kurse S, T und U: 23. September bis 6. Oktober 2004**

### IT für ein effizientes Studium

Das ZDV bietet für Studienanfänger das Programm „IT für ein effizientes Studium“ an, das den Studierenden Grundkenntnisse in Textverarbeitung, Tabellenkalkulation, Online-Recherche und E-Mail vermittelt. Interessenten können entsprechend ihrer Vorkenntnisse entweder IT-Basis- oder IT-Auffrischkurse besuchen.

Um zum Anmeldeformular zu gelangen, klicken Sie bitte jeweils auf auf den Titel der Lehrveranstaltung.

**Anmeldefrist für die IT-Kurse S, T und U: 23. September bis 6. Oktober 2004**

IT-Auffrischkurs U (Herbst) [IT-Auffrischkurs]	N.N.
Kurs; jeden Tag, 14:00 - 16:00, KR 2; vom 11.10.2004 bis zum 15.10.2004	
IT-Basiskurs S (Herbst) [IT-Basiskurs]	N.N.
Kurs; Schein; jeden Tag, 9:00 - 12:00, KR 1; vom 11.10.2004 bis zum 15.10.2004	
IT-Basiskurs T (Herbst) [IT-Basiskurs]	N.N.
Kurs; Schein; jeden Tag, 13:00 - 16:00, KR 1; vom 11.10.2004 bis zum 15.10.2004	

### Kurse

Für alle Veranstaltungen sind Anmeldungen via World Wide Web erforderlich, Ausnahmen sind jeweils bei der Veranstaltung genannt.

Um zum Anmeldeformular zu gelangen, klicken Sie bitte jeweils auf auf den Titel der Lehrveranstaltung.

**Anmeldefrist für die Kurse im Sommer und Herbst 2004: 26. Juli bis 20. August 2004**

Access: Einführung in das Datenbanksystem (Herbst) [Access]	Röhle S.
Kurs; Schein; jeden Tag, 9:00 - 12:00, KR 1; vom 13.9.2004 bis zum 17.9.2004	
Bildbearbeitung mit Photoshop (Herbst) [Photoshop]	Holzappel-Pschorn A.
Kurs; Schein; jeden Tag, 9:00 - 12:30, KR 3; vom 13.9.2004 bis zum 17.9.2004	

- Excel: Grundlagen der Tabellenkalkulation (Herbst) [Excel I] Brandt W.  
Kurs; Schein; jeden Tag, 9:00 - 12:00, KR 2; vom 13.9.2004 bis zum 17.9.2004
- Grundlagen der statistischen Datenanalyse mit SPSS für Windows (Herbst) Brandt W.  
[SPSS]; Kurs; Schein; jeden Tag, 9:00 - 12:45, KR 2; vom 27.9.2004 bis zum 1.10.2004
- PowerPoint: Einführung in Werkzeuge zur Erstellung von Präsentationen (Herbst) [PowerPoint]; Kurs; Schein;  
jeden Tag 09:00 - 12:00 KR 2 N.N.  
jeden Tag 13:00 - 16:00 KR 2 N.N.
- QuarkXPress 5.0 - Einführung in die Grundlagen des DTP (Herbst) [Quark] Kurs; Schein;  
jeden Tag 09:00 - 12:00 KR 3 Luft M.
- Textverarbeitung: Basiskonzepte in Word für Windows vertiefen und ausweiten (Herbst) [Word I]; Kurs; Schein; jeden Tag, 13:00 - 16:00, KR 3; vom 11.10.2004 bis zum 15.10.2004 Seemann Ch.
- Textverarbeitung: Wissenschaftliche Arbeiten mit Word für Windows gestalten (Herbst) [Word II]; Kurs; Schein; jeden Tag, 13:00 - 16:00, KR 3; vom 30.8.2004 bis zum 3.9.2004 Seemann Ch.
- UNIX für Anfänger (Herbst) [UNIX I] Höhle J.  
Vorlesung mit Übung; ben. Schein; jeden Tag, 9:00 - 16:00, KR 1; Mo; vom 20.9.2004 bis zum 24.9.2004
- UNIX für Fortgeschrittene (Herbst) [UNIX II] Hueg J.  
Kurs; Schein; jeden Tag, 9:00 - 16:00, KR 1; vom 4.10.2004 bis zum 8.10.2004
- Flash (Herbst) [Flash-I-H] Slowinski A.  
Kurs; Schein; jeden Tag, 9:00 - 10:30, N 6; jeden Tag, 10:30 - 12:00, KR 1; vom 27.9.2004 bis zum 1.10.2004
- Flash Programmierung (Herbst) [Flash-II-H] Slowinski A.  
Kurs; jeden Tag, 9:00 - 10:30, N 6; jeden Tag, 10:30 - 12:00, KR 2; vom 4.10.2004 bis zum 8.10.2004
- Webseiten gestalten: HTML und Grafik (Herbst) [HTML-H] Slowinski A.  
Kurs; Schein; jeden Tag, 9:00 - 10:30, N 6; jeden Tag, 10:30 - 12:00, KR 2; vom 11.10.2004 bis zum 15.10.2004
- Workshop**
- Aufbau von Mininetzwerken (Herbst) [Mininetz] Schöne S.  
LV; Einzeltermin am 6.10.2004, 9:00 - 12:00, KR 3; evtl. Fortsetzung am Nachmittag
- Arbeitskreis**
- UFO: UNIX For Others (Herbst) Tacke M.  
LV; Mi, 19:00 - 23:00, KR 3; vom 4.8.2004 bis zum 20.10.2004; jeden 1. u. 3. (u. 5.) Mi, auch in der Vorlesungszeit

## Lehrveranstaltungen während der Vorlesungszeit

Für alle Veranstaltungen sind Anmeldungen via World Wide Web erforderlich, Ausnahmen sind jeweils bei der Veranstaltung genannt.

Um zum Anmeldeformular zu gelangen, klicken Sie bitte jeweils auf den Titel der Lehrveranstaltung.

Voraussetzung für die Anmeldung und für die Teilnahme an den Kursen ist ein freigeschalteter Account.

Studierende, die bislang noch keine Rechenberechtigung im ZDV besitzen, absolvieren zunächst das kurze Online-Tutorial [Erste Schritte im ZDV]<https://wwwadmin.uni-mainz.de/onlinekurs/index2.html> (siehe auch Startseite des ZDV).

**Anmeldefrist für die Kurse im Wintersemester 2004/2005: 18. b- 28. Oktober 2004, 24 Uhr.**

**Achtung: Die Anmeldefrist für die IT-Kurse endet erst am 3. November 2004, 24 Uhr.**

### IT für ein effizientes Studium

Das ZDV bietet für Studienanfänger das Programm „IT für ein effizientes Studium“ an, das den Studierenden Grundkenntnisse in Textverarbeitung, Tabellenkalkulation, Online-Recherche und E-Mail vermittelt. Interessenten können entsprechend ihrer Vorkenntnisse entweder IT-Basis- **oder**

IT-Auffrischkurse besuchen. Um zur Terminübersicht und zum Anmeldeformular zu gelangen, klicken Sie bitte jeweils auf auf den Titel der Lehrveranstaltung.

**Anmeldefrist für die IT-Kurse im Wintersemester 2004/2005: 18. Oktober bis 3. November 2004, 24 Uhr.**

#### IT-Basiskurse [IT-Basiskurs]

Kurs; 2 SWS; Schein; voraussichtlich werden drei Basiskurse angeboten

(Mindestteilnehmerzahl: 12); es finden sieben Kurssitzungen statt;

Termine siehe Anmeldeformular;

Mo	14:00 - 16:00	KR 2	N.N.
Di	16:00 - 18:00	KR 1	N.N.
Mi	14:00 - 16:00	KR 1	N.N.

#### IT-Auffrischkurse [IT-Auffrischkurs]

Kurs; 2 SWS; Schein; voraussichtlich werden drei Auffrischkurse angeboten (Mindestteilnehmerzahl: 12); es finden fünf Kurssitzungen

statt; Termine siehe Anmeldeformular;

Mo	16:00 - 18:00	KR 1	N.N.
Mi	18:00 - 20:00	KR 2	N.N.
Do	14:00 - 16:00	KR 2	N.N.

### Kurse

Für alle Veranstaltungen sind Anmeldungen via World Wide Web erforderlich, Ausnahmen sind jeweils bei der Veranstaltung genannt.

Um zum Anmeldeformular zu gelangen, klicken Sie bitte jeweils auf auf den Titel der Lehrveranstaltung.

**Anmeldefrist für die Kurse im Wintersemester 2004/2005: 18. - 28. Oktober 2004, 24 Uhr.**

#### Bildbearbeitung mit Photoshop [Photoshop]

Holzappel-Pschorn A.

Vorlesung mit Übung; 2 SWS; Schein; die Teilnahme an der Vorlesung ist erforderlich; Di, 11:00 - 12:00, N 6; ab 2.11.2004

#### Photoshop-Übung [Photoshop]

Übung; 1 SWS; es kann nur eine der beiden Übungen besucht werden;

Di	12:00 - 13:00	KR 2	Holzappel-Pschorn A.
Di	13:00 - 14:00	KR 2	Holzappel-Pschorn A.

#### Einführung in COREL-DRAW [COREL]

Kurs; 2 SWS; Schein; Di, 10:00 - 12:00, KR 3; ab 2.11.2004

Seemann Ch.

#### Einführung in die Programmiersprache C [C]

Vorlesung mit Übung; 4 SWS; Fr, 12:00 - 14:00, N 6; ab 5.11.2004; (die

Hueg J.

Übungen im Kursraum müssen nicht an allen drei Tagen besucht werden)

## C-Übung

Übung; 2 SWS;

Di	12:00 - 14:00	KR 1	N.N.
Mi	12:00 - 14:00	KR 1	N.N.
Do	18:00 - 20:00	KR 1	N.N.

## Einführung in Java [Java]

Hueg J.

Vorlesung mit Übung; 4 SWS; Mi, 16:00 - 18:00, N 6; ab 3.11.2004; (die Übungen im Kursraum müssen nicht an allen drei Tagen besucht werden)

## Java-Übung

Übung; 2 SWS;

Di	12:00 - 14:00	KR 1	N.N.
Mi	12:00 - 14:00	KR 1	N.N.
Do	18:00 - 20:00	KR 1	N.N.

## Excel: Grundlagen der Tabellenkalkulation [Excel I]

N.N.

Kurs; 2 SWS; Schein; Do, 16:00 - 18:00, KR 2; ab 4.11.2004; Dieser Kurs findet nur statt, wenn sich mindestens 25 Teilnehmer anmelden.

## Fortgeschrittenes Arbeiten mit Excel: Spezielle Funktionen und Makros [Excel II]; Kurs; 2 SWS; Schein; Mi, 14:00 - 16:00, KR 2; ab 10.11.2004

Brandt W.

## Microsoft SQL Server-Datenbank: Design, Konzepte, Applikationen und neue Möglichkeiten [SQL Server II]; Kurs; 2 SWS; Schein; Fr, 14:00 - 16:15, KR 2; ab 5.11.2004

Groiß E.  
Bleisinger R.

## PowerPoint: Einführung in Werkzeuge zur Erstellung von Präsentationen [PowerPoint]; Kurs; 2 SWS; Schein;

Mo	16:00 - 18:00	KR 2	N.N.
Mi	16:00 - 18:00	KR 2	N.N.
Do	16:00 - 18:00	KR 1	N.N.

## Publizieren mit LATEX [Latex]

Schöne S.

Kurs; 2 SWS; Di, 18:00 - 20:00, KR 3; ab 2.11.2004

## QuarkXPress 5.0 - Einführung in die Grundlagen des DTP [Quark]

Kurs; 2 SWS; Schein;

Mo	16:00 - 18:00	KR 3	Luft M.
Mi	10:00 - 12:00	KR 3	Schubert N.

## Textverarbeitung: Einführung in Word für Windows [Word I]

Taraf Z.

Kurs; 2 SWS; Schein; Mo, 10:00 - 12:00, KR 1; ab 8.11.2004

## Internet: Ein Blick hinter die Kulissen - Theorie [Internet-Theorie]

Slowinski A.

Kurs; 1 SWS; ben. Schein; Bitte melden Sie sich für eine der „Übungen: Internet, Webseiten gestalten, Flash - Animationen.“ an!; Do, 10:00 - 11:00, KR 2; ab 4.11.2004

## Webseiten gestalten: HTML und Grafik - Theorie [HTML-Theorie]

Slowinski A.

Kurs; 1 SWS; Bitte melden Sie sich für eine der „Übungen: Internet, Webseiten gestalten, Flash - Animationen.“ an!; Di, 10:00 - 11:00, N 6; ab 2.11.2004

## Webseiten gestalten II: HTML für Fortgeschrittene [HTML-2]

Slowinski A.

Kurs; Do, 8:00 - 10:00, KR 2; ab 4.11.2004

## Flash-Animationen - Theorie [Flash-A]

Slowinski A.

Kurs; 1 SWS; Bitte melden Sie sich für eine der „Übungen: Internet, Webseiten gestalten, Flash - Animationen.“ an!; Mi, 8:00 - 9:00, N 6; ab 3.11.2004

## Übungen: Internet, Webseiten gestalten, Flash - Animationen [wif-uebung]

Übung; Der Besuch der Übungen macht nur dann Sinn, wenn sie die Theiestunde besucht haben: ohne Theorie macht die Übung keinen Sinn!

Wählen Sie eine Übungsstunde aus und melden Sie sich an. Die jeweilige Theoriestunde (Internet, HTML, Flash) unterliegt keiner Teilnehmerbeschränkung.;

Di	09:00 - 10:00	KR 2	Slowinski A.
Di	11:00 - 12:00	KR 2	Slowinski A.
Mi	09:00 - 10:00	KR 2	Slowinski A.
Do	11:00 - 12:00	KR 2	Slowinski A.

### Workshop

Windows-Workshop für Betreuer [Windows] König M.  
 LV; 2 SWS; Keine Anmeldung erforderlich; Fr, 9:00 - 14:00, KR 3; ab  
 5.11.2004; nur nach besonderer Vorankündigung

### Vorlesungen

Technische Informatik Merle K.  
 Vorlesung mit Übung; 4 SWS; Di, 10:00 - 12:00, N 1; Mi, 16:00 - 18:00, N 2  
 Verteilte Systeme N.N.  
 Vorlesung; 2 SWS; Z.u.O.n.V.

### Seminare und Vorträge

Seminar zu speziellen Fragen der EDV [EDV] Merle K.  
 Seminar; 2 SWS; keine Anmeldung erforderlich; Mi, 10:00 - 12:00, N 437

### Arbeitskreis

UFO: UNIX For Others [UFO] Tacke M.  
 LV; keine Anmeldung erforderlich; Mi, 19:00 - 23:00, KR 3; vom 3.11.2004  
 bis zum 16.2.2005; jeden 1. u. 3. (u. 5.) Mi ab 19 Uhr im KR 3 (9 b),  
 auch in der vorlesungsfreien Zeit

### Cisco Network Academy Program

Cisco Networking Academy I [CCNA 1]  
 Kurs; Schein; die Teilnahme kostet 100 Euro; Beginn im November. In den  
 Laborübungen („Labs“) arbeitet jeweils eine Gruppe à 15 Teilnehmer.;

Mo	18:00 - 20:00	KR 3	Jackmuth M. Henneberg J.-M., Naethbohm Ch.
Di	20:00 - 22:00	KR 3	Jackmuth M. Henneberg J.-M., Naethbohm Ch.
Fr	19:00 - 21:00	KR 3	Jackmuth M. Henneberg J.-M., Naethbohm Ch.

### Studieren 50 Plus

Fit für den Umgang für PC und Internet Rosenblatt U.  
 Kurs; 4 SWS; Di, Fr, 10:00 - 12:00, KR 1; ab 26.10.2004 Michael H.

## Lehrveranstaltungen in der vorlesungsfreien Zeit im Frühjahr

Für alle Veranstaltungen sind Anmeldungen via World Wide Web erforderlich, Ausnahmen sind jeweils bei der Veranstaltung genannt.

Um zum Anmeldeformular zu gelangen, klicken Sie bitte jeweils auf den Titel der Lehrveranstaltung. Voraussetzung für die Anmeldung und für die Teilnahme an den Kursen ist ein freigeschalteter Account. Studierende, die bislang noch keine Rechenberechtigung im ZDV besitzen, absolvieren zunächst das kurze Online-Tutorial [Erste Schritte im ZDV] <https://www.wadmin.uni-mainz.de/onlinekurs/index2.html> (siehe auch Startseite des ZDV).

**Anmeldefrist für die Kurse im Frühjahr 2005: 3. bis 17. Februar 2005, 24 Uhr**

**Anmeldefristen für die IT-Kurse im Frühjahr 2005:**

**IT-Basiskurs V: 3. bis 17. Februar 2005, 24 Uhr;**

**IT-Kurse X, Y und Z: 3. Februar bis 14. April 2005, 24 Uhr**

### IT für ein effizientes Studium

Das ZDV bietet für Studienanfänger das Programm „IT für ein effizientes Studium“ an, das den Studierenden Grundkenntnisse in Textverarbeitung, Tabellenkalkulation, Online-Recherche und E-Mail vermittelt. Interessenten können entsprechend ihrer Vorkenntnisse entweder IT-Basis- **oder** IT-Auffrischkurse besuchen.

Um zum Anmeldeformular zu gelangen, klicken Sie bitte jeweils auf auf den Titel der Lehrveranstaltung.

**Anmeldefristen für die IT-Kurse im Frühjahr 2004:**

**IT-Basiskurs V: 3. bis 17. Februar 2005, 24 Uhr;**

**IT-Kurse X, Y und Z: 3. Februar bis 14. April 2005, 24 Uhr**

IT-Basiskurs V (Frühjahr) [IT-Basiskurs]	N.N.
Kurs; Schein; jeden Tag, 13:00 - 16:00, KR 1; vom 21.2.2005 bis zum 25.2.2005	
IT-Basiskurs X (Frühjahr) [IT-Basiskurs]	N.N.
Kurs; Schein; jeden Tag, 9:00 - 12:00, KR 2; vom 18.4.2005 bis zum 22.4.2005	
IT-Basiskurs Y (Frühjahr) [IT-Basiskurs]	N.N.
Kurs; Schein; jeden Tag, 13:00 - 16:00, KR 1; vom 18.4.2005 bis zum 22.4.2005	
IT-Auffrischkurs Z (Frühjahr) [IT-Auffrischkurs]	N.N.
Kurs; Schein; jeden Tag, 10:00 - 12:00, KR 1; vom 18.4.2005 bis zum 22.4.2005	

### Kurse

Für alle Veranstaltungen sind Anmeldungen via World Wide Web erforderlich, Ausnahmen sind jeweils bei der Veranstaltung genannt.

Um zum Anmeldeformular zu gelangen, klicken Sie bitte jeweils auf auf den Titel der Lehrveranstaltung.

**Anmeldefrist für die Kurse im Frühjahr 2005: 3. bis 17. Februar 2005, 24 Uhr**

Access: Einführung in das Datenbanksystem (Frühjahr) [Access]	Röhle S.
Kurs; Schein; jeden Tag, 9:00 - 12:00, KR 1; vom 7.3.2005 bis zum 11.3.2005	
Bildbearbeitung mit Photoshop (Frühjahr) [Photoshop]	Holzappel-Pschorn A.
Kurs; Schein; jeden Tag, 9:00 - 12:00, KR 3; vom 7.3.2005 bis zum 11.3.2005	
Excel: Grundlagen der Tabellenkalkulation (Frühjahr) [Excel I]	
Kurs; Schein;	
jeden Tag            09:00 - 12:00	KR 1            Brandt W.
jeden Tag            13:00 - 16:00	KR 1            N.N.



Grundlagen der statistischen Datenanalyse mit SPSS für Windows (Frühjahr) [SPSS]; Kurs; Schein; jeden Tag, 9:00 - 12:00, KR 1; vom 21.2.2005 bis zum 25.2.2005	Brandt W.
PowerPoint: Einführung in Werkzeuge zur Erstellung von Präsentationen (Frühjahr) [PowerPoint A]; Kurs; Schein;	
jeden Tag 09:00 - 12:00 KR 2	N.N.
jeden Tag 13:00 - 16:00 KR 2	N.N.
Textverarbeitung: Basiskonntnisse in Word für Windows vertiefen und ausweiten (Frühjahr) [Word I]; Kurs; Schein; jeden Tag, 13:00 - 16:00, KR 3; vom 11.4.2005 bis zum 15.4.2005	Seemann Ch.
Textverarbeitung: Wissenschaftliche Arbeiten mit Word für Windows gestalten (Frühjahr) [Word II]; Kurs; Schein; jeden Tag, 13:00 - 16:00, KR 3; vom 21.2.2005 bis zum 25.2.2005	Seemann Ch.
Linux: Grundlagen und Installation (Frühjahr) [Linux]	Höhle J.
Kurs; 2 SWS; Schein; jeden Tag, 9:00 - 16:00, KR 3; vom 18.4.2005 bis zum 22.4.2005	
UNIX für Anfänger (Frühjahr) [UNIX I]	Höhle J.
Vorlesung mit Übung; ben. Schein; jeden Tag, 9:00 - 16:00, KR 1; vom 14.3.2005 bis zum 18.3.2005	
UNIX für Fortgeschrittene (Frühjahr) [UNIX II]	Hueg J.
Kurs; Schein; jeden Tag, 9:00 - 16:00, KR 1; vom 4.4.2005 bis zum 8.4.2005	
Webseiten gestalten: HTML und Grafik (Frühjahr) [HTML-F]	Slowinski A.
Kurs; jeden Tag, 9:00 - 10:30, N 6; jeden Tag, 10:30 - 12:00, KR 2; vom 21.2.2005 bis zum 25.2.2005; Theorie ( N6) und Übung (im Kursraum)	
Webseiten gestalten II: HTML für Fortgeschrittene (Frühjahr) [HTML-II-F]	Slowinski A.
Kurs; jeden Tag, 9:00 - 10:30, N 6; jeden Tag, 10:30 - 12:00, KR 1; vom 28.2.2005 bis zum 4.3.2005	
Flash (Frühjahr) [Flash-F]	Slowinski A.
Kurs; jeden Tag, 9:00 - 10:30, N 6; jeden Tag, 10:30 - 12:00, KR 2; vom 7.3.2005 bis zum 11.3.2005	
<b>Arbeitskreis</b>	
UFO: UNIX For Others (Frühjahr)	Tacke M.
LV; keine Anmeldung erforderlich; Mi, 19:00 - 23:00, KR 3; vom 23.2.2005 bis zum 27.4.2005; jeden 1. u. 3. (u. 5.) Mi, auch in der Vorlesungszeit	

## Elektronisches Medienzentrum (EMZ)

Medienhaus - Wallstraße 11, 55122 Mainz, Tel. 06131-39-31700, Fax. 06131-39-31703,

E-Mail: info-emz@uni-mainz.de

### Postanschrift:

Universität Mainz, Elektronisches Medienzentrum (Medienhaus), Wallstrasse 11, 55122 Mainz

### Besucheranschrift:

Universität Mainz, Elektronisches Medienzentrum (Medienhaus) Wallstrasse 11, 55122 Mainz

**Sekretariat:** N.N.

**Sprechzeiten:** Die aktuellen Semester-Sprechzeiten entnehmen Sie bitte unserer Internetseite: [www.emz.uni-mainz.de](http://www.emz.uni-mainz.de)

**Vorsitzender Leitungsgremium:** Univ.-Prof. Dr. Grob, Norbert, Raum 00-242, Wallstrasse 11, 55122 Mainz, App. 31724

**Stellv. Vorsitzender Leitungsgremium:** Prof. Dr. Schleicher, Harald, Am Taubertsberg 6, 55099 Mainz, App. 33985

**Geschäftsführung :** Labitzke, Nicole, M.A., Raum 00-272, Medienhaus - Wallstrasse 11, 55122 Mainz, App. 31704; Kiefer, Markus, Raum 00-272, Medienhaus - Wallstraße 11, 55122 Mainz, App. 31749

**Technische Mitarbeiter:** Stuppert, Peter, Raum 00-276, Medienhaus - Wallstrasse 11, 55122 Mainz, App. 31700; Pichlmaier, Christina, Raum 00-276, Medienhaus - Wallstraße 11, 55122 Mainz, App. 31700; Görtz, Steffen, Medienhaus - Wallstraße 11, 55122 Mainz, App. 31700

## Elektronisches Medienzentrum (EMZ)

Das Elektronische Medienzentrum (EMZ) ist eine Betriebseinheit der Fachbereiche 11, 12, 13, 22 und 24. Es versteht sich als technische Plattform für die Ausbildung und Forschung in den audiovisuellen Medienfächern sowie als Dienstleister für audiovisuelle Vorhaben anderer Fächer. Das EMZ liefert hierfür die nötige Technik und die erforderlichen Kenntnisse. Es übernimmt die technische Einweisung in die Geräte und vermittelt Hilfskräfte mit entsprechenden Kenntnissen. Die technische Ausstattung des EMZ reicht von einfacher Videotechnik bis hin zu professioneller Fernsehtechnik (inkl. einem digitalen TV-Studio). An das EMZ angegliedert ist das Labor für Audiovisuelle Medienforschung, in dem Forschungsarbeiten zur Medienwirkung und ähnliche Projekte durchgeführt werden können.

Einführung in die Medientechnik [EMZ-Führerschein]  
Praktikum; 2 SWS; Fr, 10:00 - 12:00, 00 281 Studio

Stuppert P.

Filmschnitt mit FinalCut Pro [Einf. FCP]

Kiefer M.

Einführungskurs; Es wird eine Teilnahmebestätigung ausgestellt.; Zeit  
n.V., 00 281 Studio; Blockseminar - Termin wird noch bekannt gegeben.

## Zentrum für Qualitätssicherung und -entwicklung (ZQ)

Forum universitatis 1, 55099 Mainz, Tel. 06131-39-25424, Fax. 06131-39-20787,

E-Mail: zq@verwaltung.uni-mainz.de

**Leiter:** Dr. Schmidt, Uwe, Raum 02-213, Forum universitatis 2, 55099 Mainz, App. 20731

### **Leiter der Koordinierungsstelle zur Förderung des wissenschaftlichen Nachwuchses:**

PD Dr. Herzer, Manfred, Raum 02-219, Forum universitatis 2, 55099 Mainz, App. 23097

**Wissenschaftliche Mitarbeiter:** Breining, Ingrid, M.A., App. 25119; Dipl.-Päd. Choi, Frauke, App. 20596; Gruber, Simone, M.A., App. 26548; Reinfeldt, Fabian, M.A., App. 25018; Springer, Elisabeth, M.A., App. 24029

**Sekretariat:** Breithaupt, Angelina, App. 25424; Schulte-Derne, Dörte, App. 25424

**Geschäftsstelle des Hochschulevaluierungsverbundes Südwest:** Asmussen, Jenniver, M.A., App. 20037; Damrath, Cornelia, M.A., App. 25049

## Lehrkörper

### **Privatdozentinnen/Privatdozenten**

**Herzer**, Manfred, PD Dr., Zentrum für Qualitätssicherung und -entwicklung (ZQ); Raum 02-219, Forum universitatis 2, 55099 Mainz, App. 23097, Manfred.Herzer@verwaltung.uni-mainz.de

### **Lehrkräfte**

**Schmidt**, Uwe, Dr., Zentrum für Qualitätssicherung und -entwicklung (ZQ); Raum 02-213, Forum universitatis 2, 55099 Mainz, App. 20731, Uwe.Schmidt@verwaltung.uni-mainz.de

## Zentrum für Wissenschaftliche Weiterbildung (ZWW)

Forum Universitatis 1, Becherweg 2, 55099 Mainz, Tel. 06131-39-22133, -24118, Fax. 39-24714,  
E-Mail: [zww@verwaltung.uni-mainz.de](mailto:zww@verwaltung.uni-mainz.de)

**Leitung:** Dr. phil. Hörr, Beate, Raum 02-202, App. 20048

**Stellvertreterin:** Sängler, Astrid, Dipl.-Päd., Raum 02-210, App. 22901

**Wissenschaftliche Angestellte:** Lampe, Barbara, Raum 02-101, App. 25417

**Sachbearbeitung/ Sekretariat:** Huber, Ruth, Raum 02-207 (Sprechzeiten 13:00 - 16.30), App. 26083,  
Fax: 24714; Ressmann, Alexandra, M.A.,

Raum 02-203 (Sprechzeiten: täglich 13:00-16:00, freitags 10:00-13:00), App. 26559, Fax: 24714; Weiß,

Brigitte, Raum 02-203 (Sprechzeiten: Mo - Do: 9:00 - 12:00), App. 26080, Fax: 24714; Hieronimi, Anita,

Raum 02 - 204 (Sprechzeiten Gasthörer/Studieren 50Plus: Mo, Mi, Fr: 9.30 - 12.30 Uhr), App. 22133,

Fax: 24714

### Projekte

**Step on! Bildungswegweiser Stadt Mainz/Landkreis Mainz-Bingen:** Sängler, Astrid, Dipl.-Päd.,  
Raum 02-210, App. 22901; Lampe, Barbara, Raum 02-101, App. 25417; Yazdani, Catrin, M.A.,

Raum WBZ U1-151, App. 24241; Döbbelin, Elisabeth, Raum Büro <Blickwechsel>, Tel. 06131 905940;

Weis, Sabine, Raum 02 - 101, App. 26100

**Vernetzungs- und Servicestelle d. Gleichstellungsbeauftragten in RLP:** Lampe, Barbara,  
Raum 02-101, App. 25417

**Frauenetz - aktiv:** Weis, Sabine, Raum 02 - 101, App. 26100

## Zentrum für wissenschaftliche Weiterbildung (ZWW)

### Wissenschaftliche Weiterbildung

Eine sich immer schneller verändernde Berufswelt macht Weiterbildung im Anschluss an die primären Ausbildungsgänge zum unverzichtbaren Bestandteil beruflicher Qualifikation. Kenntnisse und Fähigkeiten müssen regelmäßig aktualisiert und erweitert werden.

### Welche Angebote gibt es?

Die Universität bietet wissenschaftliche Weiterbildung im Rahmen von Studiengängen, weiterbildenden Studienangeboten und einzelnen Seminaren sowie Tagungen für verschiedene Adressatengruppen, vor allem für Personen aus der beruflichen Praxis an.

### Wer ist angesprochen?

Die Veranstaltungen der wissenschaftlichen Weiterbildung richten sich zunächst an Personen mit abgeschlossenem Hochschulstudium, die ihr einmal erworbenes Wissen auf den neuesten Stand bringen wollen. Das Angebot steht aber auch denjenigen offen, die kein Studium absolviert haben und sich aufgrund der Anforderungen ihres Tätigkeitsfeldes oder aus persönlichen Gründen mit den neuesten Erkenntnissen der Wissenschaften vertraut machen wollen.

### Ziel der Veranstaltungen

Die Weiterbildungsveranstaltungen zielen darauf ab, neueste wissenschaftliche Erkenntnisse unter Berücksichtigung der jeweiligen beruflichen und persönlichen Erfahrungen der Teilnehmenden zu reflektieren und vorhandene Kompetenzen und Fähigkeiten zu erweitern bzw. zu vertiefen.

### „Executive Master of Business Administration“ (MBA)

Wissenschaftliche Leitung: Univ.-Prof. Dr. Volker Hentschel

Detaillierte Informationen zum Weiterbildungsstudiengang unter:

<http://wiwi.uni-mainz.de/mba>

## **Weiterbildendes Studium zum/zur Psychologischen Psychotherapeuten/in**

Weiterbildendes Studium zum/zur Psychologischen Psychotherapeuten/in Wissenschaftliche Leitung: Univ. Prof. Dr. Wolfgang Hiller, PD Dr. Luka- Krausgrill Detaillierte Informationen zum Weiterbildungsstudiengang unter: <http://www.ausbildung-psychotherapie.de>

## **Fernstudium: Biologie für Biolaboranten und verwandte Berufe**

Wissenschaftliche Leitung: Univ.- Prof. Dr. Jürgen Markl Detaillierte Informationen zum Weiterbildungsstudiengang unter: <http://www.uni-mainz.de/FB/Biologie/biologie.html>

## **Medienrecht (Aufbau- Masterstudiengang)**

Wissenschaftliche Leitung: Univ.-Prof. Dr. Dieter Dörr Detaillierte Informationen zum Weiterbildungsstudiengang unter: <http://www.mainzer-medieninstitut.de>

## **Biomedizin - Master of Science**

Wissenschaftliche Leitung: Univ.-Prof. Dr. Jürgen Markl  
Detaillierte Informationen zum Weiterbildungsstudiengang unter:  
<http://www.uni-mainz.de/FB/Biologie/biologie.html>

## **Deutsches Recht für im Ausland graduierte Juristen (Magister Legum)**

Wissenschaftliche Leitung: Univ.-Prof. Dr. Michael Bock  
Detaillierte Informationen zum Weiterbildungsstudiengang unter:  
<http://www.jura.uni-mainz.de>

## **Journalismus - Master of Arts**

Wissenschaftliche Leitung: Univ.-Prof. Dr. rer. pol. Volker Wolff  
Detaillierte Informationen zum Weiterbildungsstudiengang unter:  
<http://www.journalistik.uni-mainz.de/index.html>

## **Konferenzdolmetschen - Master of Arts**

Beratung: Dr. Hans Hönig  
Detaillierte Informationen unter:  
<http://www.fask.uni-mainz.de>

## **Katholische Theologie - Lizentiat**

Vorsitzender des Ausschusses der Lizentiats-Prüfung: Univ.-Prof. Dr. Hermann-Josef Stipp  
Detaillierte Informationen zum Weiterbildungsstudiengang unter:  
<http://www.uni-mainz.de/FB/kath/>

## **Kirchenmusik A-Examen**

<http://www.musik.uni-mainz.de/studium/kirchenmusik/deutsch/fstudien.html>

## **Konzertexamen**

Wissenschaftliche Leitung: Univ.-Prof. Dr. Zarbock  
Detaillierte Informationen unter:  
<http://www.musik.uni-mainz.de>

## **Voice - Master of Musical Arts**

Leitung: Univ.-Prof. Dr. Claudia Eder  
Detaillierte Informationen unter:  
<http://www.musik.uni-mainz.de>

### **Kontaktstudium „Fremdsprachen für Erwachsene - Sprachdidaktik“**

Inhalte: Verbesserung der Methodik und Didaktik des Fremdsprachenunterrichts

Dauer: ca. 2 Jahre

Kosten: Einzelveranstaltungen 90 Euro, insgesamt ca. 600 Euro

Beratung: Dr. Marion Grein, FB 14, Institut für Allgemeine und Vergleichende Sprachwissenschaft; Tel.: 06131-39-23778, (grein@uni-mainz.de) Deutsch als Fremdsprache oder Dr. Erich Zehnder, Verband der Volkshochschulen von Rheinland- Pfalz e.V., (zehnder@vhs-verband.rp.de)

<http://www.sprachdidaktik.uni-mainz.de>

### **Kontaktstudium „Lehren Lernen- Lernen Lehren“**

Inhalte: Methodik und Didaktik des Unterrichts von Erwachsenen

Dauer: ca. 1 Jahr (Teilzeit), 7 Module + Zusatzveranstaltungen

Kosten: insgesamt 630 Euro

Beratung: Dipl.-Päd. Astrid Sängler

<http://www.zww.uni-mainz.de>

### **„Gender Working“ - Gleichstellung im Beruf**

Inhalte: Qualifizierung von Gleichstellungsbeauftragten (Recht, Organisations- und Personalentwicklung, Kommunikation/ Persönlichkeitsentwicklung)

Dauer: ca. 2 Jahre (berufsbegleitend)

Kosten: Einzelveranstaltungen eintägig 82,- Euro, zweitägig 145,-

Beratung: Barbara Lampe

<http://www.zww.uni-mainz.de>

### **Lehrerfortbildung**

Inhalte: Fachwissen sowie neuere Methodik und Didaktik

Dauer: 2-tägige Veranstaltungen

Kosten: für Lehrkräfte an rheinland-pfälzischen Schulen kostenlos, sonst auf Anfrage

Beratung: Dipl.- Päd. Astrid Sängler

<http://www.zww.uni-mainz.de>

### **„Europäische Migration“**

Inhalte: Fragen der europäischen Migration in unterschiedlichen Handlungsfeldern

Dauer: ca. 2 Jahre (5 Themenbereiche)

Kosten: insgesamt 400 Euro bzw. 80 Euro pro Einzelveranstaltung

Beratung: Dipl.- Päd. Astrid Sängler

<http://www.zww.uni-mainz.de>

### **Kontaktstudium „Studieren 50 Plus“**

Inhalte: wissenschaftliche Weiterbildung für Ältere

Dauer: ca. 2 Jahre

Kosten: ca. 460 Euro pro Semester

Beratung: Dr. Beate Hörr, ZWW

<http://www.zww.uni-mainz.de>

### **Step on!**

Projektleitung: Dipl.-Päd. Astrid Sängler

Step on! ist ein regionales Netzwerk zur Verbesserung der Transparenz in den Bildungs- und Qualifizierungsbereichen der Region Stadt Mainz/Landkreis Mainz-Bingen. In dem Netzwerk engagieren sich Vertreterinnen und Vertreter zahlreicher Bildungsinstitutionen sowie der Bereiche Politik, Verwaltung, Wirtschaft und Soziales. Schwerpunkte der gemeinsamen Arbeit liegen auf den Bereichen Bildungsmarketing, Medien, Chancengleichheit und Älter werden. Step on! wird im Rahmen der bundesweiten Projektreihe „Lernende Regionen“ des Bundesministeriums für Bildung und Forschung sowie des Europäischen Sozialfonds' gefördert. Die Federführung des Projekts liegt bei dem Zentrum für wissenschaftliche Weiterbildung (ZWW) der Johannes Gutenberg-Universität Mainz. Weitere Informationen: [www.step-on.de](http://www.step-on.de) bzw. [www.lernende-regionen.info](http://www.lernende-regionen.info).

## **Gasthörende**

Die Gasthörerschaft an der Johannes Gutenberg - Universität Mainz dient der allgemeinen Fort- und Weiterbildung auf einzelnen Wissensgebieten, ohne dass eine formale Qualifizierung, (Zertifikat, Zeugnis etc.) angestrebt wird. Gasthörer/ innen können eine oder mehrere Lehrveranstaltungen besuchen; die Zulassung erfolgt jeweils für ein Semester. Eine formale Qualifikation wie beispielweise das Abitur ist für die Zulassung nicht erforderlich.

Nähere Informationen zu Gasthöreergebühren, Teilnahmebedingungen und Antragstellung finden Sie auf den Internetseiten des ZWW unter [www.zww.uni-mainz.de](http://www.zww.uni-mainz.de) oder direkt: Zentrum für wissenschaftliche Weiterbildung 55099 Mainz Tel.: 06131/ 39 - 22133 oder 39 - 24118 Fax: 06131/ 39 - 24714 E-Mail: [zww@verwaltung.uni-mainz.de](mailto:zww@verwaltung.uni-mainz.de)

## Fachbereich 01 - Katholische Theologie

Forum 6, 55099 Mainz, Tel. 06131-39-22215, Fax. 06131-39-23501,  
E-Mail: kath-dekanat@mail.uni-mainz.de

**Dekan:** Univ.-Prof. Dr. theol. Stipp, Hermann-Josef

**Dienstzimmer und Sprechzeiten:** Raum R 01-620, Forum 6, 55128 Mainz, Tel. 06131 39 22215;  
Sprechzeiten siehe Aushang

**Prodekanin:** Univ.-Prof. Dr. theol. Dr. iur. can. Riedel-Spangenberg, Ilona, Raum R 01-541, Forum 5,  
55128 Mainz, App. 23900

**Dekanat: Sekretariat:** Lehmann, Gudrun, Raum R 01-618/620, Forum 6, 55128 Mainz, App. 22215  
**Sprechzeiten:** Mo - Fr 10:00 bis 12:00

**Dekanatsreferent:** Dr. theol. Berger, Thomas, Ak. Rat, Raum R 01-611, Forum 6, 55128 Mainz,  
App. 22745

**Studienfachberatung und Prüfungsamt:** Dr. theol. Berger, Thomas, Ak. Rat, Raum R 01-611,  
Forum 6, 55128 Mainz, App. 22745

**Vertrauensdozent für ausländische Studierende:** Dr. theol. Berger, Thomas, Ak. Rat, App. 22745  
**Sprechzeiten:** in der Vorlesungszeit: Di - Do 10:00 bis 12:00 u. n. V. In der vorlesungsfreien Zeit: siehe  
Aushang.

**Information für Studierende:** Die Studien-, und Prüfungsordnungen sowie die Promotions- und die  
Habitationsordnung sind im Dekanat: Studienberatung/Prüfungsamt erhältlich oder einzusehen unter:  
[http://www.verwaltung.uni-mainz.de/studlehr/Ordnungen/fach/kath\\_theo.htm](http://www.verwaltung.uni-mainz.de/studlehr/Ordnungen/fach/kath_theo.htm)

**Sprachdozent:** Sliwinski, Hans, Ak. ORat, Raum R 01-613, Forum 6, 55128 Mainz, App. 23309

**Frauenbeauftragte:** Spira, Gabriele

**Mitglieder des Fachbereichsrats:** Baumeister, Theofried; Berger, Thomas; Götz, Christoph; Haas,  
Maria; Hell, Leonhard; Kröger, Bernward; Meier, Johannes; Reiser, Marius; Reiter, Johannes;  
Riedel-Spangenberg, Ilona; Schenke, Ludger; Simon, Werner; Stipp, Hermann-Josef

**Studentische Mitglieder des Fachbereichsrates:** Fritsch, Andreas; Meckel, Thomas; Reick,  
Susanne; Rosar, Andreas

**Fachschaft:** Raum R 01-610, Forum 6, 55128 Mainz, App. 23214. - Fachschatrat: jeweils Mi 14:00

**Prüfungsausschüsse:** Diplomprüfung, Zwischenprüfung im Studiengang Lehramt an Gymnasien,  
Lizentiat, Sprachprüfung

**Vorsitzender der Prüfungsausschüsse:** Univ.-Prof. Dr. theol. Stipp, Hermann-Josef

**Fachbereichsbibliothek:** Haas, Maria, Dipl.-Bibliothekarin, Raum R 01-531, Forum 5, 55128 Mainz,  
App. 22367; Schneider, Rita, Bibliotheksaufsicht, Raum R 00-530, Forum 5, 55128 Mainz, App. 23252

**Öffnungszeiten:** In der Vorlesungszeit: Mo - Do 9:00 - 19:00; Fr 9:00 - 18:00. In der vorlesungsfreien  
Zeit: Mo - Fr 9:00 - 16:00.

## Lehrkörper

### Professorinnen/Professoren

**Anzenbacher,** Arno, Univ.-Prof. Dr. phil., Abt. Sozialethik; Raum R 01-444, Forum 4, 55128 Mainz,  
App. 22546, anzenbacher@uni-mainz.de

**Baumeister,** Theofried, Univ.-Prof. Dr. theol., Abt. Alte Kirchengeschichte und Patrologie; Raum R 01-  
547, Forum 5, 55128 Mainz, App. 22741, baumeist@mail.uni-mainz.de

**Hell,** Leonhard, Univ.-Prof. Dr. theol., Abt. Dogmatik; Raum R 01-438, Forum 5, 55099 Mainz, App. 20242,  
hell@mail.uni-mainz.de



- Meier**, Johannes, Univ.-Prof. Dr. theol., Abt. Mittlere und neuere Kirchengeschichte / Religiöse Volkskunde; Raum R 01-628, Forum 6, 55128 Mainz, App. 20459, johannes.meier@uni-mainz.de, Tel. 0261-3002134, Fax. 0261-3002135
- Reiser**, Marius, Univ.-Prof. Dr. theol., Abt. Neues Testament; Raum R 01-432, Forum 4, 55128 Mainz, App. 22742, reiser@mail.uni-mainz.de
- Reiter**, Johannes, Univ.-Prof. Dr. theol., Abt. Moraltheologie; Raum R 01-550, Forum 5, 55128 Mainz, App. 25055, reiter@mail.uni-mainz.de
- Riedel-Spangenberg**, Ilona, Univ.-Prof. Dr. theol. Dr. iur. can., Seminar für Kirchenrecht, Kirchliche Rechtsgeschichte und Staatskirchenrecht; Raum R 01-541, Forum 5, 55128 Mainz, App. 23900, riedelsp@mail.uni-mainz.de
- Schenke**, Ludger, Univ.-Prof. Dr. theol., Abt. Neues Testament; Raum R 01-410, Forum 4, 55128 Mainz, App. 22712, schenke@mail.uni-mainz.de
- Sievernich SJ**, Michael, Univ.-Prof. Dr., Abt. Pastoraltheologie; Raum R 01-603, Forum 5, 55128 Mainz, App. 20251, sievernich@mail.uni-mainz.de
- Simon**, Werner, Univ.-Prof. Dr. theol., Seminar für Religionspädagogik, Katechetik und Fachdidaktik Religion; Raum R 01-609, Forum 6, 55128 Mainz, App. 23772, wsimon@mail.uni-mainz.de
- Stipp**, Hermann-Josef, Univ.-Prof. Dr. theol., Abt. Altes Testament; Raum R 01-433, Forum 5, 55128 Mainz, App. 20876, hstipp@mail.uni-mainz.de

#### **apl. Professorinnen/Professoren**

- Decot**, Rolf, apl. Prof. Dr. theol., Abt. Mittlere und neuere Kirchengeschichte / Religiöse Volkskunde; Raum Domus universitatis R 305, Domus universitatis, Alte Universitätsstr. 19, 55116 Mainz, App. 39342, decot@mail.uni-mainz.de
- Krämer**, Werner, apl. Prof. Dr. theol., Abt. Sozialethik; Raum R 01 444, Forum 4, 55128 Mainz, Tel. 0231 172870, werner.kraemer@uni-dortmund.de

#### **Entpflichtete/ i. R. befindliche Professorinnen/Professoren**

- Adam**, Adolf, Univ.-Prof. Dr. theol. (emeritiert) Prälat, Abt. Liturgiewissenschaft und Homiletik; Forum 5, 55128 Mainz, Tel. 06131 40630
- Becker**, Hansjakob, Univ.-Prof. Dr. theol. Dr. phil. (emeritiert), Abt. Liturgiewissenschaft und Homiletik; Raum R 01-538, Forum 5, 55128 Mainz, App. 20233, becker@mail.uni-mainz.de
- Frank**, Isnard Wilhelm, Univ.-Prof. Dr. phil. (pensioniert), lector s.theol., Abt. Mittlere und neuere Kirchengeschichte / Religiöse Volkskunde; Forum 6, 55128 Mainz
- Knobloch**, Stefan, Univ.-Prof. Dr. theol. (pensioniert), Abt. Pastoraltheologie; Forum 6, 55128 Mainz
- May**, Georg, Univ.-Prof. Dr. theol. (emeritiert), Seminar für Kirchenrecht, Kirchliche Rechtsgeschichte und Staatskirchenrecht; Tel. 06139 6182
- Mosis**, Rudolf, Univ.-Prof. Dr. theol. (emeritiert), Abt. Altes Testament; Forum 5, 55128 Mainz, Tel. 06131 72696
- Pesch**, Wilhelm, Univ.-Prof. Dr. theol. Lic. bibl. (emeritiert), Abt. Neues Testament; Forum 4, 55128 Mainz, Tel. 06131 234323
- Schmitz**, Josef, Univ.-Prof. Dr. theol. (emeritiert), Prälat, Abt. Fundamentaltheologie und Religionswissenschaft; Forum 6, 55128 Mainz, Tel. 06131 82166
- Schneider**, Theodor, Univ.-Prof. Dr. theol. (emeritiert), Abt. Dogmatik; Forum 4, 55128 Mainz, Tel. 06734 506
- Stachel**, Günter, Univ.-Prof. Dr. phil. Lic. theol. (emeritiert), Seminar für Religionspädagogik, Katechetik und Fachdidaktik Religion; Tel. 06131 476859
- Weiß**, Bardo, Univ.-Prof. Dr. theol. (pensioniert), Abt. Dogmatik; Forum 4, 55128 Mainz, Tel. 06123 796117
- Ziegler**, Josef Georg, Univ.-Prof. Dr. theol. Dr. h.c. (emeritiert), Prälat, Abt. Moraltheologie; Forum 5, 55128 Mainz, Tel. 06131 40603

#### **Privatdozentinnen/Privatdozenten**

- Ernesti**, Jörg, PD Dr., Abt. Mittlere und neuere Kirchengeschichte / Religiöse Volkskunde (Kirchengeschichte); Raum R 01-623, Forum 6, 55128 Mainz, App. 20455, DonErnesti@aol.com
- Klein**, Stephanie, Dr. theol. habil. Dipl.-Päd., Abt. Pastoraltheologie; Forum 6, 55128 Mainz, StephanieBKlein@hotmail.com
- Kochanek**, Piotr, PD Dr. Dr. theol. habil., Abt. Alte Kirchengeschichte und Patrologie; Raum R 01- 549, Forum 5, 55128 Mainz, App. 22741, pplecker@mail.uni-mainz.de

**Witsch**, Norbert, PD Dr. theol. habil., Seminar für Kirchenrecht, Kirchliche Rechtsgeschichte und Staatskirchenrecht; Forum 5, 55128 Mainz, witsch@mail.uni-mainz.de; Privat: Südring 98, 55128 Mainz, Tel. 06131/35428

### **Wissenschaftliche Assistentinnen/Assistenten**

**Albert-Zerlik**, Annette, Dr. theol., Abt. Liturgiewissenschaft und Homiletik; Raum 01-431, Forum 4, 55128 Mainz, App. 22461, albertze@mail.uni-mainz.de

**Götz**, Christoph, Dr. theol., Abt. Moraltheologie; Raum R 01-550, Forum 5, 55128 Mainz, App. 25055, goetz@mail.uni-mainz.de

**Grieser**, Heike, Dr. theol., Abt. Alte Kirchengeschichte und Patrologie; Raum R 01-549, Forum 5, 55128 Mainz, App. 22741, hgrieser@mail.uni-mainz.de

**Hintersteiner**, Norbert, Dr. theol., Abt. Dogmatik; Raum R 01-429, Forum 5, 55099 Mainz, App. 22198, Norbert.Hintersteiner@uni-mainz.de

**Michel**, Andreas, PD Dr., Abt. Altes Testament; Raum R 01-435, Forum 5, 55128 Mainz, App. 22744, amichel@mail.uni-mainz.de

### **Dozentinnen/Dozenten und Lehrkräfte für besondere Aufgaben**

**Sliwinski**, Hans, Ak. ORat, Fachbereich 01 - Katholische Theologie (Sprachen: Latein, Griechisch, Hebräisch); Raum R 01-613, Forum 6, 55128 Mainz, App. 23309

### **Wissenschaftliche Mitarbeiterinnen/Mitarbeiter**

**Berger**, Thomas, Dr. theol., Ak. Rat, Fachbereich 01 - Katholische Theologie; Raum R 01-611, Forum 6, 55128 Mainz, App. 22745, tberger@mail.uni-mainz.de

**Jacoby**, Norbert, Dr. phil., Abt. Neues Testament; Raum R 01-432, Forum 4, 55128, App. 220250, jacobyn@uni-mainz.de

**Kröger**, Bernward, Dr. theol., Abt. Mittlere und neuere Kirchengeschichte / Religiöse Volkskunde; Raum R 01-625, Forum 6, 55128 Mainz, App. 20456, kroeger@uni-mainz.de

**Schimmel**, Alexander, Dipl.-Theol., Seminar für Religionspädagogik, Katechetik und Fachdidaktik Religion; Raum 01-607, Forum 6, 55128 Mainz, App. 22458, schimmel@uni-mainz.de

**Wohlfarth**, Karl-Anton, Dipl. Theol., Dr. phil. habil., Priv. Dozent, Ak ORat, Abt. Sozialethik; Raum R 01-446, Forum 4, 55128 Mainz, App. 22699, wohlfarth@mail.uni-mainz.de

### **Honorarprofessorinnen/professoren**

**Lehmann**, Karl, Prof. Dr. theol. Dr. phil. Ddr. h.c., Kardinal, Bischof von Mainz, Abt. Dogmatik; Forum 4, 55128 Mainz

**Wetter**, Friedrich, Prof. Dr. theol., Kardinal, Erzbischof von München-Freising, Abt. Dogmatik; Forum 4, 55128 Mainz

### **Lehrbeauftragte Habilitierte**

**Kruck**, Günter, Dr. theol. habil., Abt. Fundamentaltheologie und Religionswissenschaft; Raum R 01-604, Forum 6, 55128 Mainz, App. 20234, kruck@mail.uni-mainz.de

### **Lehrbeauftragte**

**Bitsch-Molitor**, Mechthild, Dipl. Theol., Abt. Liturgiewissenschaft und Homiletik; Raum R 01-542, Forum 5, 55128 Mainz, App. 22600

**Loichinger**, Alexander, PD Dr., Abt. Fundamentaltheologie und Religionswissenschaft; Raum R 01-604, Forum 6, 55128 Mainz, App. 20234

### **Nichtbedienstete Lehrkräfte**

**Schulte**, Antonius, Stud. Dir., Seminar für Religionspädagogik, Katechetik und Fachdidaktik Religion; Raum R 01-607, Forum 6, 55128 Mainz, App. 22458

## Wissenschaftliche Einrichtungen und Betriebseinheiten

### Seminar für Kirchengeschichte

Forum 6, 55128 Mainz

#### Abt. Alte Kirchengeschichte und Patrologie

Forum 5, 55128 Mainz, Tel. 06131-39-22741, Fax. 06131-39-26052, E-Mail: pplecker@mail.uni-mainz.de

**Sprechzeiten:** siehe jeweils Aushang

#### Bedienstete der Universität

**Universitätsprofessorinnen/-professoren:** Univ.-Prof. Dr. theol. Baumeister, Theofried, Raum R 01-547, App. 22741

**Wiss. Assistentinnen/Assistenten:** Dr. theol. Grieser, Heike, Raum R 01-549, App. 22741

**Sekretariat:** Plecker, Petra, Raum R 01-549, App. 22741

**Privatdozent:** PD Dr. Dr. Dr. theol. habil. Kochanek, Piotr, App. 22741

### Abt. Mittlere und neuere Kirchengeschichte / Religiöse Volkskunde

Forum 6, 55128 Mainz, Tel. 06131-39-20455, Fax. 06131-39-20460

**Sprechzeiten:** siehe jeweils Aushang

#### Bedienstete der Universität

**Universitätsprofessorinnen/-professoren:** Univ.-Prof. Dr. theol. Meier, Johannes, Raum R 01-628, App. 20459

**Wiss. Mitarbeiterinnen/Mitarbeiter:** Dr. theol. Kröger, Bernward, Raum R 01-625, App. 20456; Strassner, Veit, Raum R 01-625, App. 20455

**Sekretariat:** Ketter, Renate, Raum R 01-623, App. 20455

### Projekt: Jesuiten zentraleuropäischer Provenienz in Portugiesisch und Spanisch-Amerika

(17./18.Jh.): Dipl.-Theol. Glüsenkamp, Uwe, M.A., Raum 00113,

Wichernhaus im Schönborner Hof, Schillerstraße 9, 55116 Mainz, App. 30309; Dr. phil. Müller, Michael, M.A., Raum R 00-113, R 00-125, Wichernhaus im Schönborner Hof, Schillerstr. 9, 55116 Mainz, App. 30302; Nebgen, Christoph, Raum 00125, Wichernhaus im Schönborner Hof, Schillerstraße 9, 55116 Mainz, App. 30309

**Nichtbed. Lehrkräfte und Lehrbeauftragte:** apl. Prof. Dr. theol. Decot, Rolf,

Raum Domus universitatis R 305, Domus universitatis, Alte Universitätsstr. 19, 55116 Mainz, App. 39342

**Privatdozent:** PD Dr. Ernesti, Jörg, App. 20455

**Entpflichtete/i.R. befindliche Professoren/Professorinnen:**

Univ.-Prof. Dr. phil. (pensioniert) Frank, Isnard Wilhelm, lector s.theol.

### Seminar für Biblische Wissenschaften

Forum 6, 55128 Mainz, Fax. 06131-39-23501

#### Abt. Altes Testament

Forum 5, 55128 Mainz, Tel. 06131-39-22744, Fax. 06131-39-20946,

E-Mail: altes-testament@mail.uni-mainz.de

**Sprechzeiten:** siehe jeweils Aushang

#### Bedienstete der Universität

**Universitätsprofessorinnen/-professoren:** Univ.-Prof. Dr. theol. Stipp, Hermann-Josef, Raum R 01-433, App. 20876

**Wiss. Assistentinnen/Assistenten:** PD Dr. Michel, Andreas, Raum R 01-435, App. 22744

**Sekretariat:** Dr. phil. Klug, Andrea, Raum R 01-435, App. 22744

**Entpflichtete/i.R. befindliche Professoren/Professorinnen:**

Univ.-Prof. Dr. theol. (emeritiert) Mosis, Rudolf

**Abt. Neues Testament**

Forum 4, 55128 Mainz, Tel. 06131-39-22742, Fax. 06131-39-23501

**Sprechzeiten:** siehe jeweils Aushang

**Bedienstete der Universität**

**Universitätsprofessorinnen/-professoren:** Univ.-Prof. Dr. theol. Reiser, Marius, Raum R 01-432, App. 22742; Univ.-Prof. Dr. theol. Schenke, Ludger, Raum R 01-410, App. 22712

**Wiss. Mitarbeiterinnen/Mitarbeiter:** Dr. phil. Jacoby, Norbert, Raum R 01-432, App. 220250

**Sekretariat:** zur Zeit nicht besetzt

**Entpflichtete/i.R. befindliche Professoren/Professorinnen:**

Univ.-Prof. Dr. theol. Lic. bibl. (emeritiert) Pesch, Wilhelm

**Seminar für Moraltheologie und Sozialethik**

Forum 6, 55128 Mainz

**Abt. Moraltheologie**

Forum 5, 55128 Mainz, Tel. 06131-39-22547, Fax. 06131-39-25056

**Sprechzeiten:** siehe jeweils Aushang

**Bedienstete der Universität**

**Universitätsprofessorinnen/-professoren:** Univ.-Prof. Dr. theol. Reiter, Johannes, Raum R 01-550, App. 25055

**Wiss. Assistentinnen/Assistenten:** Dr. theol. Götz, Christoph, Raum R 01-550, App. 25055

**Sekretariat:** Nalepa, Renate, Raum R 01-548, App. 22547

**Entpflichtete/i.R. befindliche Professoren/Professorinnen:**

Univ.-Prof. Dr. theol. Dr. h.c. (emeritiert), Prälat Ziegler, Josef Georg

**Abt. Sozialethik**

Forum 4, 55128 Mainz, Tel. 06131-39-22546/-39-22699, Fax. 06131-39-23501

**Sprechzeiten:** siehe jeweils Aushang

**Bedienstete der Universität**

**Universitätsprofessorinnen/-professoren:** Univ.-Prof. Dr. phil. Anzenbacher, Arno, Raum R 01-444, App. 22546

**Habilitierte/r Bedienstete/Bediensteter:** Dipl. Theol., Dr. phil. habil. Wohlfarth, Karl-Anton, Priv. Dozent, Ak ORat, Raum R 01-446, App. 22699

**Nichtbed. Lehrkräfte und Lehrbeauftragte:** apl. Prof. Dr. theol. Krämer, Werner, Tel. 0231 172870

**Seminar für Dogmatik und Fundamentaltheologie**

Forum 6, 55128 Mainz, Fax. 06131-39-23501

**Abt. Dogmatik**

Forum 4, 55128 Mainz, Tel. 06131-39-22674, Fax. 06131-39-20223

**Sprechzeiten:** siehe jeweils Aushang

**Bedienstete der Universität**

**Universitätsprofessorinnen/-professoren:** Univ.-Prof. Dr. theol. Hell, Leonhard, Raum R 01-438, App. 20242

**Wiss. Assistentinnen/Assistenten:** Dr. theol. Hintersteiner, Norbert, Raum R 01-429, App. 22198

**Sekretariat:** Dipl.-Theol. Stoltenberg, Gundelinde, Raum R 01-438, App. 22674

**Entpflichtete/i.R. befindliche Professoren/Professorinnen:**

Univ.-Prof. Dr. theol. (emeritiert) Schneider, Theodor; Univ.-Prof. Dr. theol. (pensioniert) Weiß, Bardo

**Honorarprofessoren:** Prof. Dr. theol. Dr. phil. Ddr. h.c. Lehmann, Karl, Kardinal, Bischof von Mainz; Prof. Dr. theol. Wetter, Friedrich, Kardinal, Erzbischof von München-Freising

**Abt. Fundamentaltheologie und Religionswissenschaft**

Forum 6, 55128 Mainz, Tel. 06131-39-22601, Fax. 06131-39-23501

**Sprechzeiten:** siehe jeweils Aushang

**Bedienstete der Universität**

**Universitätsprofessorinnen/-professoren:** zur Zeit nicht besetzt

**Wiss. Mitarbeiterinnen/Mitarbeiter:** zur Zeit nicht besetzt

**Sekretariat:** Siepchen, Hertha, Raum R01-602, App. 22601

**Entpflichtete/i.R. befindliche Professoren/Professorinnen:**

Univ.-Prof. Dr. theol. (emeritiert), Prälat Schmitz, Josef

**Seminar für Praktische Theologie**

Forum 6, 55128 Mainz

**Abt. Liturgiewissenschaft und Homiletik**

Forum 5, 55128 Mainz, Tel. 06131-39-22600, Fax. 06131-39-23501

**Sprechzeiten:** siehe jeweils Aushang

**Bedienstete der Universität**

**Universitätsprofessorinnen/-professoren:** zur Zeit nicht besetzt

**Wiss. Assistentinnen/Assistenten:** Dr. theol. Albert-Zerlik, Annette, App. 22461

**Lehrbeauftragte:** Dipl. Theol. Bitsch-Molitor, Mechthild, Raum R 01-542, App. 22600

**Sekretariat:** zur Zeit nicht besetzt

**Entpflichtete/i.R. befindliche Professoren/Professorinnen:**

Univ.-Prof. Dr. theol. (emeritiert) Prälat Adam, Adolf; Univ.-Prof. Dr. theol. Dr. phil. (emeritiert) Becker, Hansjakob

**Abt. Pastoraltheologie**

Forum 6, 55128 Mainz, Tel. 06131-39-20830, Fax. 06131-39-22743

**Sprechzeiten:** siehe jeweils Aushang

**Bedienstete der Universität**

**Universitätsprofessorinnen/-professoren:** Univ.-Prof. Dr. Sievernich SJ, Michael, App. 20251

**Wiss. Mitarbeiterinnen/Mitarbeiter:** App. 20830

**Sekretariat:** Dipl.-Theol. Stoltenberg, Gundelinde, Raum R 01-601, App. 20830

**Privatdozentin:** Dr. theol. habil. Dipl.-Päd. Klein, Stephanie

**Entpflichtete/i.R. befindliche Professoren/Professorinnen:**

Univ.-Prof. Dr. theol. (pensioniert) Knobloch, Stefan

## Seminar für Kirchenrecht, Kirchliche Rechtsgeschichte und Staatskirchenrecht

Forum 5, 55128 Mainz, Tel. 06131-39-23900, Fax. 06131-39-23901, E-Mail: riedelsp@mail.uni-mainz.de

**Sprechzeiten:** siehe jeweils Aushang

**Universitätsprofessorinnen/-professoren:** Univ.-Prof. Dr. theol. Dr. iur. can. Riedel-Spangenberg, Ilona, Raum R 01-541, App. 23900

**Wiss. Mitarbeiterinnen/Mitarbeiter:** N.N.

**Sekretariat:** Singh, Waltraud, Raum R 01-537, App. 23902

**Drittmittelprojekte:** \*Lexikon für Kirchen- und Staatskirchenrecht\*. Schriftleitung: Univ.-Prof. Dr.

Hallermann, Heribert, Universität Würzburg; Dipl. Theol. Michael Ganster. \*Forschungen zum Hochschulrecht Katholisch-Theologischer Fakultäten\*: Ganster, Susanne, Forum 5, Raum R 01-535, App. 23903. \*Editionsprojekt „Edith Stein“\*: Univ.-Prof. Dr. theol. Dr. iur. can. Riedel-Spangenberg, Ilona.

\*Reihe Kirchen- und Staatskirchenrecht\*: Univ.-Prof. Dr. Dr. I. Riedel-Spangenberg, Dozent Dr. M.

Graulich, Ponificia Universita Salesiana, Rom; PD Dr. N. Witsch, Universität Mainz. \*Internationales

Projekt\* „Rechtskultur in der Diözese. Grundlagen und Perspektiven“: Univ.-Prof. Dr. Dr. I.

Riedel-Spangenberg; \*Interdisziplinärer Arbeitskreis Mediävistik\*, Abteilung Kanonistik: Kanonistische Texte aus der Bibliotheca Amploniana in Erfurt: Univ.-Prof. Dr. Dr. I. Riedel-Spangenberg, PD Dr. N.

Witsch.

**Privatdozent:** PD Dr. theol. habil. Witsch, Norbert

**Entpflichtete/i.R. befindliche Professoren/Professorinnen:** Univ.-Prof. Dr. theol. (emeritiert) May, Georg

## Seminar für Religionspädagogik, Katechetik und Fachdidaktik Religion

Forum 6, 55128 Mainz, Tel. 06131-39-22458, Fax. 06131-39-23501

**Sprechzeiten:** siehe jeweils Aushang

**Bedienstete der Universität**

**Universitätsprofessorinnen/-professoren:** Univ.-Prof. Dr. theol. Simon, Werner, App. 23772

**Wiss. Mitarbeiterinnen/Mitarbeiter:** Dipl. Theol. Schimmel, Alexander, App. 22458

**Sekretariat:** Bauer, Marline, Raum R 01-607, App. 22458

**Entpflichtete/i.R. befindliche Professoren/Professorinnen:**

Univ.-Prof. Dr. phil. Lic. theol. (emeritiert) Stachel, Günter

**Nichtbed. Lehrkräfte und Lehrbeauftragte:** Schulte, Antonius, Stud. Dir., App. 22458

## Bibliothek

Forum 6, 55128 Mainz, Tel. 06131-39-23252, Fax. 06131-39-20363

**Bibliotheksverwaltung:** Haas, Maria, Dipl.-Bibliothekarin, Raum R 01-531, App. 22367

**Aufsicht und Ausleihe:** Schneider, Rita, Bibliotheksaufsicht, Raum R 00-530, App. 23252

## Fachschaft Katholische Theologie

Forum 6, 55128 Mainz, Tel. 06131-39-23214, Fax. 06131-39-23501

## Fachbereich 01 - Katholische Theologie

### Studiengänge und -ordnungen

#### Diplom

**Diplom** (Dipl. Theol.): Die Studien- und die Prüfungsordnung sind im Dekanat/ Studienberatung erhältlich. Sie können auch eingesehen werden unter:

<http://www.verwaltung.uni-mainz.de/studlehr/Ordnungen/prueford.htm>

#### Kirchliche Abschlußprüfung

Die Prüfungsordnung ist im Bischöflichen Priesterseminar Mainz, Augustinerstr. 34, 55116 Mainz erhältlich.

#### Erste Staatsprüfung für das Lehramt an Gymnasien

**Erste Staatsprüfung für das Lehramt an Gymnasien (LA Gym)** Die Studienordnung und die Zwischenprüfungsordnung sind im Dekanat/Studienberatung erhältlich.

Die Ordnungen können auch eingesehen werden unter:

<http://www.verwaltung.uni-mainz.de/studlehr/Ordnungen/prueford.htm>

#### Magister Artium (M.A.) - Nebenfach oder zweites Hauptfach

Katholische Theologie kann als zweites Hauptfach bzw. als Nebenfach studiert werden. Weitere

Informationen erhalten Sie unter: <http://www.verwaltung.uni-mainz.de/studlehr/Ordnungen/prueford.htm>

Ein Studienverlaufsmodell findet sich unter <http://www.uni-mainz.de/FB/kath> unter Dekanatsreferent - Studiengänge.

#### Lizentiatsprüfung

Zulassungsvoraussetzung zur Lizentiatsprüfung ist der Nachweis eines abgeschlossenen philosophisch-theologischen Studiums. Die Lizentiatsprüfungsordnung ist im Dekanat/ Studienberatung erhältlich. Sie kann auch eingesehen werden

unter: <http://www.verwaltung.uni-mainz.de/studlehr/Ordnungen/prueford.htm>

#### Diplomprüfung Soziologie (Wahlpflichtfach)

Katholische Theologie kann gemäß § 15 Abs. 1 und 3 sowie § 16 Abs. 1 Nr. 2 der

Diplomprüfungsordnung im Studiengang Soziologie des FB 12 als Wahlpflichtfach studiert werden.

#### Doppelwahlfach im Diplomstudiengang für Handelslehrer

Die Studienempfehlung für das Studium der Katholischen Religionslehre als Doppelwahlfach im Rahmen des Diplomstudiengangs für Handelslehrer ist im Dekanat/Studienberatung erhältlich. Sie kann auch über <http://www.uni-mainz.de/FB/kath> unter Dekantsreferent - Studiengänge als Download abgerufen werden.

#### Promotion

Promotion (Dr. theol.) setzt eine Abschlußprüfung voraus (Diplom, Erste Staatsprüfung für das Lehramt an Gymnasien, Lizentiat). Die Promotionsordnung ist im Dekanat/Studienberatung erhältlich. Sie kann auch eingesehen werden unter: <http://www.verwaltung.uni-mainz.de/studlehr/Ordnungen/prueford.htm>

#### Studienberatung

Hinweise für Studienanfänger, Fach- und Hochschulortwechsler

Berger Th.

Informationsveranstaltung; 1 SWS; für alle Studiengänge; Im Intensivkurs des Theologischen Einführungskurses: Mi, 13. Oktober 2004, 13:00 Uhr, Aula des Bischöflichen Priesterseminars Mainz, Augustinerstr. 34, 55116 Mainz; im Semester: Mo, 25. Oktober 2004, 9:15, R 01-624

#### Theologischer Einführungskurs

Theologischer Grundkurs I - Intensivkurs: 11.-15. Oktober 2004

Berger Th.

[Einführung]; Tutorium; 2 SWS; Schein; verpflichtend für das 1. und 2.

Akademische Mitarbeiter

Fachsemester aller Studiengänge (Diplom, LA Gymnasien; Magister 2. HF/ Magister NF, Diplomhandelslehrer). - Begrenzte Teilnehmerzahl: 45;

Intensivwoche: Mo, 11. Oktober 2004, 9:00-Uhr, bis Fr, 15. Oktober 2004, 16:30 Uhr, Bischöfliches Priesterseminar, Augustinerstr. 34, 55116 Mainz.  
 Theologischer Grundkurs I - Semesterkurs [Einführung]  
 Tutorium; 2 SWS; Schein; verpflichtend für das 1. und 2. Fachsemester aller Studiengänge (Diplom, LA Gymnasien; Magister 2. HF/ Magister NF, Diplomhandelslehrer).; Do, 14:15 - 15:45, R 01-545

Meier J.

## Alte Kirchengeschichte und Patrologie

### Vorlesungen

Einführung in die Kirchengeschichte der ersten drei Jahrhunderte  
 Vorlesung; 2 SWS; alle Studiengänge; Mo, Di, 10:15 - 11:00, Hs 13

Baumeister Th.

### Seminare, Proseminare

Die Entstehung des Papsttums  
 Seminar; 2 SWS; ben. Schein; alle Studiengänge; Mo, 14:15 - 15:45, R 01-624

Baumeister Th.  
Grieser H.

### Übungen, Lektürekurse

Wichtige griechische und lateinische Texte zur Vorlesung  
 Lektürekurs; 2 SWS; alle Studiengänge; Zeit und Ort nach Vereinbarung

Baumeister Th.

### Kolloquien

Kolloquium  
 Kolloquium; 2 SWS; Zeit und Ort nach Vereinbarung

Baumeister Th.

## Mittlere und Neuere Kirchengeschichte / Religiöse Volkskunde

### Vorlesungen

Mittelalterliche Kirchengeschichte II (13. bis 15. Jh.)  
 Vorlesung; 2 SWS; alle Studiengänge; Fr, 10:15 - 12:00, Hs 15

Ernesti J.

### Seminare, Proseminare

„Der Geruch der Heiligkeit“: Einführungseminar in die Methoden der Kirchengeschichte; Proseminar; 2 SWS; Schein; Diplom, MA; Mo, 16:15 - 17:45, R 01-545

Kröger B.

### Oberseminar

Oberseminar; 2 SWS; Schein; Besprechung laufender Forschungsprojekte zur Mittlere und Neuere Kirchengeschichte; vom 7.1.2005 bis zum 9.1.2005; Nach Vereinbarung und

Meier J.

Weltkirche und Weltmission. Historische Entwicklungen und neue Konzeptionen; Seminar; 2 SWS; ben. Schein; (Diplom, LA Gymnasien, MA); Do, 16:15 - 17:45, R 01-624

Meier J.  
Sievernich SJ M.

## Liturgiewissenschaft

### Vorlesungen

Grundkurs Liturgie II: Die Messe  
 Vorlesung; 1 SWS; (LA Gym, MA); Do, 16:15 - 17:45, Hs 15

N.N.

### Liturgiegeschichte

Vorlesung; 2 SWS; (Diplom); Mo, 11:15 - 13:00, Hs 13

N.N.

### Seminare, Proseminare

Die Komplet. Entwicklung, Themen und Funktionen. Methodisch thematische Einführung in die Liturgiewissenschaft; Proseminar; 2 SWS; Schein; (Diplom); Di, 14:15 - 15:45, R 01-421

Albert-Zerlik A.



- Hymnologie interdisziplinär  
Oberseminar; 2 SWS; ben. Schein; Graduiertenkolleg; Zeit und Ort nach Vereinbarung  
Becker H.
- Liturgie und Hymnologie. Interdisziplinäres ökumenisches Seminar  
Seminar; 2 SWS; ben. Schein; Blockveranstaltung, alle Studiengänge;  
07.-11.03.2005  
Becker H.  
Reich Ch.

### **Repetitorien**

- Repetitorium Liturgiegeschichte  
Repetitorium; 1 SWS; alle Studiengänge; Zeit und Ort nach Vereinbarung  
Albert-Zerlik A.

### **Kirchenmusikalisches Praktikum**

- Kirchenmusikalisches Praktikum: Liturgie und Musik. Chancen und Grenzen.  
Zum Beispiel: Eröffnungsteil der Messe; Übung; 2 SWS; alle Studiengänge;  
Di, 20:00 - 21:30, Alter Musiksaal  
Bitsch-Molitor M.

## **Fundamentaltheologie und Religionswissenschaft**

### **Vorlesungen**

- Religionsphilosophie - Vorlesung  
Vorlesung; 3 SWS; alle Studiengänge; Di, 13:15 - 14:00, Hs 13; Mi, 8:15 -  
10:00, Hs 15  
N.N.

### **Seminare, Proseminare**

- Religionsphilosophie - Seminar  
Seminar; 2 SWS; ben. Schein; alle Studiengänge; Di, 14:15 - 15:45, R  
01-624  
N.N.

## **Altes Testament**

### **Vorlesungen**

- Einleitung ins Alte Testament I: Literarische Einleitung  
Vorlesung; 3 SWS; alle Studiengänge; Do, 9:15 - 10:00, Hs 13; Fr, 8:15 -  
10:00, Hs 15  
Stipp H.-J.
- Exodus  
Vorlesung; 2 SWS; alle Studiengänge; Fr, 12:15 - 14:00, Hs 15  
Michel A.

### **Seminare, Proseminare**

- The Theory and Practice of Biblical Translation as intercultural  
communication; Seminar; 2 SWS; ben. Schein; alle Studiengänge. Das  
Seminar findet teilweise in Englisch statt.; Do, 14:15 - 15:45, R 01-421  
Stipp H.-J.  
Van der Merwe Ch.

### **Übungen, Lektürekurse**

- Hebräisch-Lektüre zur Exegese-Vorlesung  
Übung; 1 SWS; Schein; Zeit und Ort nach Vereinbarung  
Stipp H.-J.

## **Neues Testament**

### **Vorlesungen**

- Das Markusevangelium (Schluss)  
Vorlesung; 1 SWS; alle Studiengänge; Di, 15:15 - 16:00, Hs 15  
Schenke L.
- Die Gleichnisse Jesu  
Vorlesung; 1 SWS; alle Studiengänge; Di, 14:15 - 15:00, Hs 15  
Schenke L.
- Theologie der Johanneischen Schriften  
Vorlesung; 2 SWS; alle Studiengänge; Fr, 8:15 - 10:00, Hs 13  
Reiser M.
- Theologie in Gleichnissen bei Jesus und Paulus  
Vorlesung; 1 SWS; alle Studiengänge; Mi, 12:15 - 13:00, Hs 13  
Reiser M.

**Seminare, Proseminare**

- Bibelauslegung im „Geistlichen Jahr“ der Droste Reiser M.  
Seminar; 2 SWS; ben. Schein; alle Studiengänge; Do, 16:15 - 17:45, R 01-545
- Einführung in die exegetischen Methoden Jacoby N.  
Proseminar; 2 SWS; Schein; alle Studiengänge; Fr, 14:15 - 15:45, R 01-546
- Übungen zur Offenbarung des Johannes Schenke L.  
Seminar; 2 SWS; ben. Schein; alle Studiengänge; Di, 10:15 - 12:00, R 01-421

**Übungen, Lektürekurse**

- Der Römerbrief Schenke L.  
Lektürekurs; 2 SWS; alle Studiengänge; Zeit und Ort nach Vereinbarung

**Sozialethik / Ethik****Vorlesungen**

- Ethik I: Fundamenteethik [Ethik I] Anzenbacher A.  
Vorlesung; 2 SWS; Diplom; Do, 10:15 - 12:00, Hs 16
- Sozialethik III: Recht und Staat [Sozialethik III] Anzenbacher A.  
Vorlesung; 2 SWS; alle Studiengänge; Di, 8:15 - 10:00, Hs 10

**Seminare**

- Sozialethische Zeitungslektüre Anzenbacher A.  
Seminar; 2 SWS; ben. Schein; alle Studiengänge; Di, 14:15 - 15:45, R 01-545

**Kolloquien**

- Kolloquium Ethik I Anzenbacher A.  
Kolloquium; 1 SWS; Diplom; Zeit und Ort nach Vereinbarung
- Kolloquium Sozialethik III Anzenbacher A.  
Kolloquium; 1 SWS; alle Studiengänge; Zeit und Ort nach Vereinbarung

**Moraltheologie****Vorlesungen**

- Spezielle Moraltheologie II: Bioethik Reiter J.  
Vorlesung; 3 SWS; alle Studiengänge; Mi, 9:15 - 10:00, Hs 13; Do, 9:15 - 11:00, Hs 15

**Seminare**

- Raum für Tod und Tote - Ethische Fragen am Lebensende. Der menschliche Umgang mit Sterben, Tod und Leichen; Seminar; 2 SWS; ben. Schein; alle Studiengänge; Do, 14:00 - 15:30, R 01-624; Vorbesprechung: 29.7.2004, 10:15 Uhr, R 01-546 Reiter J.  
Götz Ch.

**Repetitorien**

- Moraltheologisches Repetitorium Götz Ch.  
Repetitorium; 2 SWS; alle Studiengänge, Anmeldung persönlich; Zeit und Ort nach Vereinbarung; Vorbesprechung: 29.7.2004, 10:45 Uhr, R 01-546

**Kolloquien**

- Kolloquium für Doktoranden Reiter J.  
Kolloquium; 2 SWS; Anmeldung persönlich; Do 17:00 - 18.30, Raum R 01-550
- Kolloquium für Staatsexamenskandidaten und Diplomanden Reiter J.  
Kolloquium; 2 SWS; Anmeldung persönlich; Do 15:30 - 17:00, Raum R 01-550

## Dogmatik

### Vorlesungen

Ekklesiologie Hell L.  
Vorlesung; 2 SWS; alle Studiengänge; Fr, 10:15 - 12:00, Hs 13

### Seminare, Proseminare

Einführung in die Methoden der Systematischen Theologie N.N.  
Proseminar; 2 SWS; Diplom, MA; Mo, 14:15 - 15:45, R 01-421

Grundlegende Texte zur Gnadenlehre Hell L.  
Seminar; 2 SWS; ben. Schein; alle Studiengänge; Di, 16:15 - 17:45, R 01-624

Oberseminar Dogmatik Hell L.  
Oberseminar; 2 SWS; für fortgeschrittene Studierende; Zeit und Ort nach Vereinbarung

Wilhelm von Ockham: Ausgewählte theologische Texte Hell L.  
Seminar; 2 SWS; ben. Schein; alle Studiengänge; Mo, 8:15 - 9:45, R 01-624

### Kolloquien

Kolloquium zur Vorlesung Hell L.  
Kolloquium; 1 SWS; alle Studiengänge; Zeit und Ort nach Vereinbarung

## Kirchenrecht

### Vorlesungen

Bischofssynode und Kardinalskollegium in der kirchlichen Rechtsordnung Riedel-Spangenberg I.  
Vorlesung; 1 SWS; alle Studiengänge; Mi, 10:15 - 11:00, Hs 15

Das Rechtsverhältnis zwischen Staat und Kirche in den europäischen Staaten Riedel-Spangenberg I.  
Vorlesung; 2 SWS; alle Studiengänge; Mo, 10:15 - 12:00, Hs 15

Kirchliche Rechtsgeschichte III (Das Decretum Gratiani) Riedel-Spangenberg I.  
Vorlesung; 1 SWS; alle Studiengänge; Mi, 11:15 - 12:00, Hs 15

### Seminare, Proseminare

Einführung in Methode und Hermeneutik des Kirchenrechts N.N.  
Proseminar; 2 SWS; Schein; alle Studiengänge; Di, 14:15 - 15:45, R 01-546

Leitung und Verwaltung der Diözese. Modelle in Geschichte und Gegenwart Witsch N.  
Seminar; 2 SWS; ben. Schein; alle Studiengänge; Do, 14:15 - 15:45, R Berger Th.  
01-546

Neuere Konkordate in Europa Riedel-Spangenberg I.  
Seminar; 2 SWS; ben. Schein; alle Studiengänge; Mo, 14:15 - 15:45, R 01-545

### Kolloquien

Doktoranden- und Habilitandenkolloquium Riedel-Spangenberg I.  
Kolloquium; 2 SWS; Zeit und Ort nach Vereinbarung

## Religionspädagogik

### Vorlesungen

Religionspädagogik der Spiritualität Simon W.  
Vorlesung; 2 SWS; alle Studiengänge; Mo, 8:15 - 10:00, Hs 7

### Seminare

Religionsunterricht beobachten und analysieren Simon W.  
Seminar; 2 SWS; ben. Schein; alle Studiengänge; Blockveranstaltung Schimmel A.  
25.2.2005-26.2.2005; Einführungswochenende am 25.02. (15.00-19.00 Uhr)

und am 26.02. (9.00-13.00 Uhr) ; Unterrichtshospitationen in der Woche vom 28.02. bis 04.03. zuzüglich etwaiger Ausweichtermine in der Woche vom 07.03. bis 11.03.

Religionsunterricht in Europa Simon W.  
Seminar; 2 SWS; ben. Schein; alle Studiengänge; Do, 16:15 - 17:45, R 01-421

### Kolloquien

Aktuelle religionspädagogische Fragen und Arbeiten Simon W.  
Kolloquium; 2 SWS; Zeit und nach Vereinbarung (vgl. Aushang am Seminar für Religionspädagogik, Raum R 01-607)

Doktorandenkolloquium Simon W.  
Kolloquium; 2 SWS; Zeit und Ort nach Vereinbarung (vgl. Aushang am Seminar für Religionspädagogik, Raum R 01-607)

Kolloquium zur Vorlesung Simon W.  
Kolloquium; 1 SWS; Zeit und Ort nach Vereinbarung (vgl. Aushang am Seminar für Religionspädagogik, Raum R 01-607)

### Praktika

Fachpraktikum Schulte A.  
Praktikum; 2 SWS; nach Vereinbarung (vgl. Aushang am Seminar für Religionspädagogik, Raum R 01-607)

## Pastoraltheologie

### Vorlesungen

Einführung in die theologische Biographieforschung Klein S.  
Vorlesung; 2 SWS; (Diplom); Blockveranstaltung, Zeit und Ort nach Vereinbarung

Sakramentale Riten an den Lebenswenden Sievernich SJ M.  
Vorlesung; 2 SWS; (Diplom); Di, 12:15 - 14:00, Hs 15

### Seminare

Einführung in die Pastoraltheologie (Konzeptionen, Themen, Methoden, Felder); Proseminar; 2 SWS; Schein; (Diplom); Di, 16:15 - 17:45, R 01-545 Sievernich SJ M.

Weltkirche und Weltmission. Historische Entwicklungen und neuere Konzeptionen; Seminar; 2 SWS; ben. Schein; (Diplom, LA Gymnasien, MA); Do, 16:15 - 17:45, R 01-624 Sievernich SJ M.  
Meier J.

### Kolloquien

Kolloquium (Diplomarbeiten) Sievernich SJ M.  
Kolloquium; 2 SWS; (Diplom) Persönliche Anmeldung erforderlich; Zeit und Ort nach Vereinbarung

## Sprachkurse

### Latein

Latein I Sliwinski H.  
Kurs; 4 SWS; ben. Schein; Mi, Fr, 14:15 - 15:45, R 01-545

Quellenlektüre: Latein Sliwinski H.  
Übung; 2 SWS; Zeit und Ort nach Vereinbarung

### Griechisch

Griechisch I Sliwinski H.  
Kurs; 4 SWS; ben. Schein; Mo, Do, 14:15 - 15:45, Hs 10

- Quellenlektüre: Griechisch  
Übung; 2 SWS; Zeit und Ort nach Vereinbarung Sliwinski H.
- Hebräisch**
- Ferienintensivkurs Hebräisch I Sliwinski H.  
Kurs; 4 SWS; ben. Schein; Blockveranstaltung: Do, 2. September 2004, bis  
Fr, 1. Oktober 2004, jeweils von 9:45 bis 13:15 im Bischöfl.  
Priesterseminar Mainz, Augustinerstr. 34, 55116 Mainz.
- Hebräisch II Sliwinski H.  
Kurs; 4 SWS; ben. Schein; Di, Do, 16:15 - 17:45, R 01-546
- Quellenlektüre: Hebräisch Sliwinski H.  
Übung; 2 SWS; Zeit und Ort nach Vereinbarung

## Fachbereich 02 - Evangelische Theologie

Forum 4, 55099 Mainz, Tel. 06131-39-22217, Fax. 06131-39-22603, E-Mail: evdekan@uni-mainz.de

**Dekan:** Univ.-Prof. Dr. theol. Dietz, Walter, App. 22217

**Prodekanin:** Univ.-Prof. Dr. phil. theol. habil. Dingel, Irene, App. 20253

**Dekanat:** Beer, Martina, App. 22217

**Sprechzeiten:** Montag - Freitag, 9.00-11.00 Uhr

**Frauenbeauftragte:** Berg, Sandra, App. 22687

**Stellvertretende Frauenbeauftragte:** PD Dr. theol. Greschat, Katharina, Tel. 06131 384123

**Studienfachberatung:** Univ.-Prof. Dr. theol. Dietz, Walter, Raum 00-416, Saarstr. 21, 55099 Mainz, App. 22217

**Sprechzeiten:** nach Vereinbarung

**Vertrauensdozent für ausländische Studierende:** Univ.-Prof. Dr. theol. May, Gerhard, App. 20735

**EDV-Sachbearbeiter:** Tietze, Dieter Thomas, App. 26213

## Lehrkörper

### Professorinnen/Professoren

**Dietz**, Walter, Univ.-Prof. Dr. theol., Seminar für Systematische Theologie und Sozialethik; Raum 00-411, Saarstr. 21, 55099 Mainz, App. 22686, dietz@uni-mainz.de

**Dingel**, Irene, Univ.-Prof. Dr. phil. theol. habil., Seminar für Kirchengeschichte und Territorialkirchengeschichte; Raum 00-538, Saarstr. 21, 55099 Mainz, App. 20253, dingel@uni-mainz.de, Tel. 06136/850492

**Fechtner**, Kristian, Univ.-Prof. Dr. theol., Seminar für Praktische Theologie; Raum 00-539, Saarstr. 21, 55099 Mainz, App. 20733, fechtner@uni-mainz.de

**Gertz**, Jan Christian, Univ.-Prof. Dr. theol., Seminar für Altes Testament und Biblische Archäologie; Raum 00-543, Saarstr. 21, 55099 Mainz, App. 22263, gertz@uni-mainz.de

**Horn**, Friedrich W., Univ.-Prof. Dr. theol., Seminar für Neues Testament; Raum 00-529, Saarstr. 21, 55099 Mainz, App. 22747, fhorn@uni-mainz.de

**Landmesser**, Christof, Univ.-Prof. Dr. theol., Seminar für Neues Testament; Raum 00-409, Saarstr. 21, 55099 Mainz, App. 25576, cland@uni-mainz.de

**Lehnardt**, Andreas, Univ.-Prof. Dr. phil., M.A., Seminar für Religions- und Missionswissenschaft und Judaistik; Raum 00-503, Saarstr. 21, 55099 Mainz, App. 22545, lehnardt@uni-mainz.de

**May**, Gerhard, Univ.-Prof. Dr. theol., Seminar für Kirchengeschichte und Territorialkirchengeschichte; Raum 00-548, Saarstr. 21, 55099 Mainz, App. 20735, gmay@uni-mainz.de, Tel. 06131-39-22349

**Omerzu**, Heike, Juniorprof. Dr. theol., Seminar für Neues Testament; Raum 02-515, Saarstr. 21, 55099 Mainz, App. 23298, omerzu@uni-mainz.de

**Slenczka**, Notger, Univ.-Prof. Dr. theol., Seminar für Systematische Theologie und Sozialethik; Raum 00-547, Saarstr. 21, 55099 Mainz, App. 22653, slenczka@uni-mainz.de

**Weyer-Menkhoff**, Stephan, Univ.-Prof. Dr. theol., Seminar für Praktische Theologie (Universitätsprediger); Raum 00-544, Saarstr. 21, 55099 Mainz, App. 25448, weyermen@uni-mainz.de

**Wißmann**, Hans, Univ.-Prof. Dr. phil., Seminar für Religions- und Missionswissenschaft und Judaistik; Raum 01-426, Saarstr. 21, 55099 Mainz, App. 20220, wissmann@uni-mainz.de, Tel. 06207/6623, Tel. 06131/6225421

**Zwickel**, Wolfgang, Univ.-Prof. Dr. theol., Seminar für Altes Testament und Biblische Archäologie; Raum 00-533, Saarstr. 21, 55099 Mainz, App. 20753, zwickel@uni-mainz.de, Tel. 06131/496965

**apl. Professorinnen/Professoren**

**Meiser**, Martin, apl. Prof. Dr. theol. habil., Pfr., Seminar für Kirchengeschichte und Territorialkirchengeschichte; Raum 02-516, Saarstr. 21, 55099 Mainz, App. 23143, meiser@uni-mainz.de

**Wonneberger**, Reinhard, apl. Prof. Dr. theol. habil., Seminar für Altes Testament und Biblische Archäologie; Tel. 0176 27048265, rwonne@web.de, Tel. 06131-572785

**Entpflichtete/ i. R. befindliche Professorinnen/Professoren**

**Beißer**, Friedrich, Univ.-Prof. Dr. theol., Seminar für Systematische Theologie und Sozialethik; Jakob-Steffan-Str. 55, 55122 Mainz, Tel. 06131 381976

**Benrath**, Gustav Adolf, Univ.-Prof. Dr. theol. Litt. D. h. c., Seminar für Kirchengeschichte und Territorialkirchengeschichte; Tel. 06131 82993

**Böcher**, Otto, Univ.-Prof. Dr. theol. Dr. phil., Seminar für Neues Testament; Carl-Zuckmayer-Str. 30, 55127 Mainz, Tel. 06131 476645

**Mayer**, Günter, Univ.-Prof. Dr. theol., Seminar für Religions- und Missionswissenschaft und Judaistik; Tel. 06136 44837, gmayerju@uni-mainz.de

**Otto**, Gert, Univ.-Prof. Dr. theol., Seminar für Praktische Theologie; Forum 5, 55099 Mainz, Tel. 06131 231215

**Hochschuldozentinnen/dozenten**

**Tilly**, Michael, HD Dr. theol., Seminar für Religions- und Missionswissenschaft und Judaistik; Raum 00-505, Saarstr. 21, 55099 Mainz, App. 22641, tilly@uni-mainz.de, Tel. 0611-9450968

**Privatdozentinnen/Privatdozenten**

**Frenschkowski**, Marco, PD Dr. theol., Pfr., Seminar für Neues Testament; Tel. 06192 21277, Sethonius@t-online.de

**Greschat**, Katharina, PD Dr. theol., Seminar für Kirchengeschichte und Territorialkirchengeschichte; Tel. 06131 384123

**Lauster**, Jörg, PD Dr. theol., Seminar für Systematische Theologie und Sozialethik; Raum 02-510, Saarstr. 21, 55099 Mainz, App. 22456, lauster@uni-mainz.de, Tel. 06131-496641

**Roosen**, Rudolf, PD Dr. theol., Pfr., Seminar für Praktische Theologie; Tel. 0221 691858, roosen@kirche-koeln.de

**Scriba**, Albrecht, PD Dr. theol., Seminar für Neues Testament; Tel. 06131 479517, albrecht.scriba@veritas.com

**Wagner**, Andreas, PD Dr. theol., M.A., Seminar für Altes Testament und Biblische Archäologie; Tel. 06321 968035, 101626.1613@compuserve.com

**Wissenschaftliche Assistentinnen/Assistenten**

**Schorn**, Ulrike, Dr. theol., Seminar für Altes Testament und Biblische Archäologie; Raum 02-506, Saarstr. 21, 55099 Mainz, App. 22687, ulrike.schorn@gmx.de, Tel. 09134/997348

**Dozentinnen/Dozenten und Lehrkräfte für besondere Aufgaben**

**Lehmann**, Reinhard G., Dr. theol., Ak.OR, Sprachen (Hebraistik / Nordsemitistik); Raum 02-507, Saarstr. 21, 55099 Mainz, App. 23284, lehmann@uni-mainz.de

**Wissenschaftliche Mitarbeiterinnen/Mitarbeiter**

**Daugirdas**, Kestutis, Dipl.-Theol., Seminar für Kirchengeschichte und Territorialkirchengeschichte; Raum 02-502, Saarstr. 21, 55099 Mainz, App. 24479, dougird@uni-mainz.de

**Ellsiepen**, Christof, Seminar für Systematische Theologie und Sozialethik; Raum 02-513, Saarstr. 21, 55099 Mainz, App. 22469, ellsiepc@uni-mainz.de

**Hund**, Johannes, Quellenedition zur Konfessionsbildung 1548-1577/80; Raum I OG li., Pfeifferweg 12, 55099 Mainz, App. 26422, hund@uni-mainz.de

**Jürgens**, Henning P., Dr. phil., M.A., Quellenedition zur Konfessionsbildung 1548-1577/80; Raum I. OG links, Pfeifferweg 12, 55099 Mainz, App. 26421, juergen@uni-mainz.de

**Keller-Wentorf**, Christel, Dr. theol., Pfrin., Seminar für Praktische Theologie; Raum 02-504, Saarstr. 21, 55099 Mainz, App. 23474, keller-wentorf@gmx.de, Tel. 06131-6007461

**Metzger**, Paul, Seminar für Neues Testament; Raum 02-508, Saarstr. 21, 55099 Mainz, App. 22746,  
pmetzger@uni-mainz.de

**Mulia**, Christian, Seminar für Praktische Theologie; Raum 02-512, Saarstr. 21, 55099 Mainz, App. 22286,  
mulia@uni-mainz.de

**Oldenbruch**, Peter, Pfr., FB 02 - Dekanat; Raum 02-505, Saarstr. 21, 55099 Mainz, App. 23268,  
oldenbru@uni-mainz.de

**Wewer**, Anke, Seminar für Altes Testament und Biblische Archäologie; Raum 00-541, Saarstr. 21,  
55099 Mainz, App. 22652, wewer@uni-mainz.de

### **Honorarprofessorinnen/professoren**

**Reich**, Christa, Prof. Dr. theol. h. c., Kantorin, Seminar für Praktische Theologie; Tel. 06101 84346

**Trepp**, Leo, Prof. Dr. phil., Dr. h. c., Dr. h. c., DD, Rabbiner, Seminar für Religions- und Missionswissenschaft  
und Judaistik, leotrepp@worldnet.att.net

### **Lehrbeauftragte**

**Dejung**, Karl-Heinz, Dr., Seminar für Religions- und Missionswissenschaft und Judaistik; Augustusstr. 1,  
55131 Mainz, Tel. 06131 574385

**Ellenberger**, Volker, Kantor, Seminar für Praktische Theologie; Rathenastr. 2, 55131 Mainz,  
Tel. 06131 238138, ellenberger.Johannis@t-online.de

**Jacobs**, Uwe Kai, Dr. jur., KRd, Seminar für Praktische Theologie; Tel. 0721 9175 617,  
Uwe.Jacobs@ekiba.de

**Jacoby**, Norbert, Dr. phil., StR, Sprachen; Tel. 06233 41977

**Müller**, Achim, Dr. theol., FB 02 - Dekanat; Tel. 06241 49280, mueller@hebraisticum.de

**Sauer**, Martin, Dr. theol., Pfr., Seminar für Kirchengeschichte und Territorialkirchengeschichte;  
Tel. 0611 843445

### **Nichtbedienstete Lehrkräfte**

**Guttenberger**, Gudrun, Prof. Dr. theol., Seminar für Neues Testament; Tel. 05753 927927,  
info@gu-gu.de



## Wissenschaftliche Einrichtungen und Betriebseinheiten

### Seminar für Altes Testament und Biblische Archäologie

Forum 5, 55099 Mainz, Tel. 06131-39-22685, Fax. 06131-39-22603, E-Mail: kuechenm@uni-mainz.de

**Sekretariat:** Küchenmeister, Maria-Theresia, Raum 00-535, App. 22685; Nennstiel, Jutta, Raum 00-541, App. 22652

#### Bedienstete der Universität

**Universitätsprofessorinnen/-professoren:** Univ.-Prof. Dr. theol. Gertz, Jan Christian, App. 22263; Univ.-Prof. Dr. theol. Zwickel, Wolfgang, App. 20753

**Wiss. Assistentinnen/Assistenten:** Dr. theol. Schorn, Ulrike, App. 22687

**Wiss. Mitarbeiterinnen/Mitarbeiter:** Wewer, Anke, App. 22652

**Nichtbed. Lehrkräfte und Lehrbeauftragte:** PD Dr. theol. Wagner, Andreas, M.A., Tel. 06321 968035

**apl. Professorinnen/Professoren:** apl. Prof. Dr. theol. habil. Wonneberger, Reinhard, Tel. 0176 27048265

### Seminar für Neues Testament

Forum 5, 55099 Mainz, Tel. 06131-39-24678, Fax. 06131-39-22603, E-Mail: nennstie@uni-mainz.de

**Sekretariat:** Nennstiel, Jutta, Raum 00-536, App. 24678; Starke, Roswitha, Raum 00-542, App. 26441

#### Bedienstete der Universität

**Universitätsprofessorinnen/-professoren:** Univ.-Prof. Dr. theol. Horn, Friedrich W., App. 22747; Univ.-Prof. Dr. theol. Landmesser, Christof, App. 25576

**Professorin als Juniorprofessorin:** Juniorprof. Dr. theol. Omerzu, Heike, App. 23298

**Wiss. Mitarbeiterinnen/Mitarbeiter:** Metzger, Paul, App. 22746

**Nichtbed. Lehrkräfte und Lehrbeauftragte:** PD Dr. theol. Frenschkowski, Marco, Pfr., Tel. 06192 21277; Prof. Dr. theol. Guttenberger, Gudrun, Tel. 05753 927927; PD Dr. theol. Scriba, Albrecht, Tel. 06131 479517

### Seminar für Kirchengeschichte und Territorialkirchengeschichte

Forum 5, 55099 Mainz, Tel. 06131-39-22749, Fax. 06131-39-22603, E-Mail: jagd@uni-mainz.de

**Sekretariat:** Jagd, Maria, Raum 00-540, App. 22749; Schlechter, Ursula, Raum 00-546, App. 22349

#### Bedienstete der Universität

**Universitätsprofessorinnen/-professoren:** Univ.-Prof. Dr. phil. theol. habil. Dingel, Irene, App. 20253; Univ.-Prof. Dr. theol. May, Gerhard, App. 20735

**apl. Professorinnen/Professoren:** apl. Prof. Dr. theol. habil. Meiser, Martin, Pfr., App. 23143

**Wiss. Mitarbeiterinnen/Mitarbeiter:** Dipl.-Theol. Daugirdas, Kestutis, App. 24479

**Nichtbed. Lehrkräfte und Lehrbeauftragte:** PD Dr. theol. Greschat, Katharina, Tel. 06131 384123

### Quellenedition zur Konfessionsbildung 1548-1577/80

Pfeifferweg 12, 55099 Mainz, Tel. 06131-39-26421/22

**Mitarbeiter:** Hund, Johannes, Raum I OG li., Pfeifferweg 12, 55099 Mainz, App. 26422;

Dr. phil. Jürgens, Henning P., M.A., Raum I. OG links, Pfeifferweg 12, 55099 Mainz, App. 26421

## **Seminar für Systematische Theologie und Sozialethik**

Forum 4, 55099 Mainz, Tel. 06131-39-20706, Fax. 06131-39-22603, E-Mail: patock@uni-mainz.de

**Sekretariat:** Hübner-Mohr, Silke, Raum 00-545, App. 20957; Patock, Susanne, Raum 00-413, App. 20706

### **Bedienstete der Universität**

**Universitätsprofessorinnen/-professoren:** Univ.-Prof. Dr. theol. Dietz, Walter, App. 22686;

Univ.-Prof. Dr. theol. Slenczka, Notger, App. 22653

**Privatdozentinnen/-dozenten:** PD Dr. theol. Lauster, Jörg, App. 22456

**Wiss. Mitarbeiterinnen/Mitarbeiter:** Ellsiepen, Christof, App. 22469

## **Seminar für Praktische Theologie**

Forum 5, 55099 Mainz, Tel. 06131-39-20193, Fax. 06131-39-26187, E-Mail: weyermen@uni-mainz.de

**Sekretariat:** Hübner-Mohr, Silke, Raum 00-545, App. 26186; Starke, Roswitha, Raum 00-542, App. 25448

### **Bedienstete der Universität**

**Universitätsprofessorinnen/-professoren:** Univ.-Prof. Dr. theol. Fechtner, Kristian, App. 20733;

Univ.-Prof. Dr. theol. Weyer-Menkhoff, Stephan, App. 25448

**Wiss. Mitarbeiterinnen/Mitarbeiter:** Dr. theol. Keller-Wentorf, Christel, Pfrin., App. 23474; Mulia, Christian, App. 22286

**Nichtbed. Lehrkräfte und Lehrbeauftragte:** Ellenberger, Volker, Kantor, Tel. 06131 238138;

Dr. jur., KRD Jacobs, Uwe Kai, Tel. 0721 9175 617; PD Dr. theol. Roosen, Rudolf, Pfr., Tel. 0221 691858

**apl. Professorinnen/Professoren:** Tel. 0611 302351

**Honorarprofessorinnen/-professoren:** Prof. Dr. Reich, Christa, Kantorin, Tel. 06101 84346

## **Seminar für Religions- und Missionswissenschaft und Judaistik**

Forum 4, 55099 Mainz, Tel. 06131-39-22455, Fax. 06131-39-22603, E-Mail: bechthold@uni-mainz.de

**Sekretariat:** Bechthold, Beate, M.A., Raum 01-428, App. 22455

### **Bedienstete der Universität**

**Universitätsprofessorinnen/-professoren:** Univ.-Prof. Dr. phil. Lehnardt, Andreas, M.A., App. 22545;

Univ.-Prof. Dr. phil. Wißmann, Hans, App. 20220

**Hochschuldozenten:** HD Dr. theol. Tilly, Michael, App. 22641

**Nichtbed. Lehrkräfte und Lehrbeauftragte:** Dr. Dejung, Karl-Heinz, Tel. 06131 574385

**Honorarprofessoren:** Prof. Dr. phil. Dr. h. c. Dr. h. c. Leo Trepp, DD, Rabbiner

## **Sprachen**

### **Bedienstete der Universität**

**Wiss. Mitarbeiterinnen/Mitarbeiter:** Dr. theol. Lehmann, Reinhard G., Ak.OR, App. 23284

**Nichtbed. Lehrkräfte und Lehrbeauftragte:** Dr. phil. Jacoby, Norbert, StR, Tel. 06233 41977

**FB 02 - Dekanat**

Forum 4, 55099 Mainz, Tel. 06131-39-22217, Fax. 06131-39-22603, E-Mail: evdekan@uni-mainz.de

**Dekan:** Univ.-Prof. Dr. theol. Dietz, Walter, App. 22217

**Sekretariat:** Beer, Martina, Raum 00-418, App. 22217

**Frauenbeauftragte:** Berg, Sandra, App. 22687

**Bedienstete der Universität**

**Wiss. Mitarbeiterinnen/Mitarbeiter:** Oldenbruch, Peter, Pfr., App. 23268

**Nichtbed. Lehrkräfte und Lehrbeauftragte:** Dr. theol. Müller, Achim, Tel. 06241 49280

**EDV-Sachbearbeiter:** Tietze, Dieter Thomas, App. 26213

**Bibliothek**

Forum 5, 55099 Mainz, Tel. 06131-39-20235, Fax. 06131-39-22726

**Bedienstete der Universität**

**Nichtwiss. Mitarbeiterinnen/Mitarbeiter:** Belovsky, Ludmilla, App. 22748;

Dipl.-Bibl. Blumenstock-Elskamp, Doris, App. 23796

**Fachschaft Evangelische Theologie**

Forum 4, Raum 00-423, 55099 Mainz, Tel. 06131-39-22570

**Kontakt:** Tel. 06131-39-22570

## Fachbereich 02 - Evangelische Theologie

Graduiertenkolleg Geistliches Lied interdisziplinär  
Oberseminar; 2 SWS; nach Vereinbarung

Dingel I.  
Reich Ch.  
Weyer-Menkhoff S., u. a.

### Einführungskurse

Einführung für Studienanfänger, Fach- und Hochschulortwechsler  
Einführungskurs; 2 SWS; Schein; Einzeltermin am 25.10.2004, 11:00 -  
13:00, R 00-415

Dietz W.  
Lauster J.

Übung: Bibelkunde  
Übung; 2 SWS; Do, 16:00 - 17:45, R 00-415

Müller A.

Übung: Ora et labora - eine Einführung in das Studium Evangelischer  
Theologie; Übung; 2 SWS; Mo, 16:00 - 18:00, R 00-410

Oldenbruch P.

## Altes Testament und Biblische Archäologie

### Vorlesungen

Vorlesung: Deuterocesaja  
Vorlesung; 2 SWS; ben. Schein; Di, 10:00 - 12:00, Hs 7

Zwickel W.

Vorlesung: Einführung in die biblische Archäologie: Das tägliche Leben im  
antiken Israel; Vorlesung; 2 SWS; ECTS: 3; Lehrveranstaltung zur  
Erlangung des B.A.-Studienganges Archäologie; Di, 16:00 - 18:00, R 00-415

Zwickel W.

Vorlesung: Theologie des Alten Testaments  
Vorlesung; 4 SWS; ben. Schein; benoteter Schein im Rahmen einer  
Vorlesungsprüfung; Mo, 10:00 - 12:00, Hs 10; Do, 8:30 - 10:00, Hs 10

Gertz J.Ch.

### Seminare und Übungen

Alttestamentliche Sozietät  
Oberseminar; 1 SWS; Zeit n.V., R 00-410; Termin: Letzter Freitag im  
Monat, 17 - 19 h.

Gertz J.Ch.  
Zwickel W.

Exkursion: Fahrt zur Jordanienausstellung ins Pergamon-Museum Berlin  
Exkursion; ECTS: 1; Lehrveranstaltung zur Erlangung des  
B.A.-Studienganges Archäologie; Blockveranstaltung vom 07. - 09.11.04

Zwickel W.

Hauptseminar: Kohelet  
Hauptseminar; 2 SWS; Mo, 14:00 - 16:00, R 00-410

Gertz J.Ch.

Oberseminar: Neueste Forschung zum Alten Testament  
Oberseminar; 2 SWS; Mi, 19:30 - 21:00, R 00-415

Gertz J.Ch.

Praxismodul: Praktikum im Bibelhaus am Museumsufer - Erlebnismuseum,  
Frankfurt a. M.; Praktikum; ECTS: 5; Praxismodul als Element des  
B.A.-Studienganges Archäologie; 3 Wochen nach Vereinbarung, nähere  
Informationen bei Prof. Zwickel

Zwickel W.

Proseminar: Einführung in die Methoden der alttestamentlichen Exegese  
Proseminar; 2 SWS; ben. Schein; Lehrveranstaltung zur Erlangung des  
B.A.-Studienganges Archäologie; ECTS-Credits: 3/5; Mi, 14:00 - 16:00, R  
00-415

Schorn U.

Seminar: Die Vätererzählung  
Seminar; 2 SWS; Fr, 14:00 - 16:00, Universität Koblenz

Wewer A.

Seminar: Priesterschrift  
Seminar; 2 SWS; ben. Schein; Mo, 14:00 - 16:00, R 00-415

Zwickel W.

Übung: Mose - Historischer Kern, biblische Tradition, theologische  
Bedeutung; Übung; 1 SWS; Mi, 10:00 - 12:00, R 00-504; 2-std., 14-tägl.

Wonneberger R.

Übung: Vätergeschichten Schorn U.  
 Übung; 2 SWS; Übung für Lehramtskandidatinnen/en; Lehrveranstaltung zur Erlangung des B.A.-Studienganges Archäologie: ECTS-Credits: 3/5; Mi, 16:00 - 18:00, R 00-415

## Neues Testament

### Vorlesungen

Vorlesung: Das Markusevangelium Landmesser Ch.  
 Vorlesung; 2 SWS; Di, 8:30 - 10:00, Hs 7  
 Vorlesung: Die Apostelgeschichte Omerzu H.  
 Vorlesung; 2 SWS; Do, 10:00 - 12:00, Hs 13  
 Vorlesung: Die Gleichnisse Jesu Horn F.W.  
 Vorlesung; 2 SWS; ben. Schein; Do, 10:00 - 12:00, Universität Koblenz  
 Vorlesung: Die Petrusbriefe und der Judasbrief Horn F.W.  
 Vorlesung; 2 SWS; Fr, 10:00 - 12:00, Hs 10

### Seminare und Übungen

Proseminar: Einführung in die historisch-kritischen Methoden der neutestamentlichen Exegese; Proseminar; 2 SWS; ben. Schein; Fr, 14:00 - 16:00, R 00-415 Omerzu H.  
 Repetitorium Neues Testament Horn F.W.  
 Repetitorium; 2 SWS; persönliche Anmeldung erforderlich.; Do, 18:00 - 20:00, R 00-415  
 Seminar: Christologie im Matthäusevangelium Guttenberger G.  
 Seminar; 2 SWS; das Seminar wird im Rahmen einer Blockveranstaltung abgehalten. Anmeldung per e-mail möglich: info@gu-gu.de; Die Lehrveranstaltung findet an zwei Wochenenden statt (jeweils Fr. 14 - 18 h u. Sa. 9 - 18 h). Die genauen Termine werden noch mitgeteilt.; Vorbesprechung: 30.10.2004, 10.00 - 12.00 Uhr, R 00-415  
 Seminar: Die religionsgeschichtliche Schule und ihre Bedeutung für die neutestamentliche Wissenschaft; Seminar; 2 SWS; Do, 8:30 - 10:00, R 00-415 Landmesser Ch.  
 Seminar: Die Thessalonicherbriefe Landmesser Ch.  
 Seminar; 2 SWS; Di, 18:00 - 19:30, R 00-415  
 Seminar: Erzählter Glaube. Die narrativen Texte des Neuen Testaments in ihrem religiösen Umfeld; Seminar; 2 SWS; ben. Schein; Mo, 16:00 - 18:00, Hs 7 Frenschkowski M.  
 Seminar: Streitgespräche Jesu Horn F.W.  
 Seminar; 2 SWS; Do, 14:00 - 16:00, R 00-415  
 Übung: Die Theologie des Markusevangeliums Landmesser Ch.  
 Übung; 2 SWS; Mi, 8:30 - 10:00, R 00-415  
 Übung: Ephesus - Geschichte einer christlichen Stadt Metzger P.  
 Übung; 2 SWS; evtl. mit Exkursion; Do, 16:00 - 18:00, R 00-504

## Kirchen- und Theologiegeschichte

### Vorlesungen

Vorlesung: Augustins Confessiones - Werk und Wirkung Greschat K.  
 Vorlesung; 2 SWS; Do, 10:00 - 12:00, Hs 10  
 Vorlesung: Geschichte des Urchristentums Meiser M.  
 Vorlesung; 2 SWS; Di, 12:00 - 14:00, Universität Koblenz

- Vorlesung: Kirchen- und Dogmengeschichte des Mittelalters  
Vorlesung; 4 SWS; Di, Mi, 10:00 - 12:00, Hs 10 May G.
- Vorlesung: Pietismus und Aufklärung (KG IV.2)  
Vorlesung; 4 SWS; Di, Mi, 10:00 - 12:00, Hs 16 Dingel I.

### Seminare und Übungen

- Proseminar: Calvins Institutio  
Proseminar; 2 SWS; ben. Schein; Di, 14:00 - 16:00, R 00-515 Daugirdas K.
- Seminar: M. Luther: De servo arbitrio  
Seminar; 2 SWS; Voraussetzung: Lateinkenntnisse; Mo, 16:00 - 18:00, R 00-504 May G.
- Seminar: Quellen zur Frage der religiösen Toleranz  
Seminar; 2 SWS; Voraussetzung KG-Proseminar; Di, 16:00 - 18:00, R 01-421 Dingel I.
- Übung: Mit den Füßen beten. Kirchenhistorische und praktisch-theologische Aspekte zu den Pilgerreisen im Mittelalter und heute; Übung; 2 SWS; mit Exkursion in der vorlesungsfreien Zeit (nicht obligat.); Termine: 11.11.04, 09.12.04, 05.02. - 07.02.05 Blockseminar. Für das Blockseminar über Fastnacht in Le Liebfrauenberg/Elsass ist ein Eigenbeitrag erforderlich.; Do, 14:00 - 16:00, R 00-410 Dingel I.  
Oldenbruch P.

## Systematische Theologie und Sozialethik

### Vorlesungen

- Vorlesung mit Übung: Ekklesiologie und Sakramentenlehre (=Dogmatik VI)  
Vorlesung mit Übung; 2 SWS; Mo, 10:00 - 12:00, Hs 7 Dietz W.
- Vorlesung mit Übung: Eschatologie (=Dogmatik VII)  
Vorlesung mit Übung; 2 SWS; Do, 10:00 - 12:00, Hs 7 Dietz W.
- Vorlesung: Kampf der Welt- und Menschenbilder? Naturwissenschaft und Theologie; Vorlesung; 2 SWS; benoteter Schein nach Bedarf; Mi, 10:00 - 12:00, Hs 13 Lauster J.
- Vorlesung: Theologie der reformatorischen Bekenntnisschriften  
Vorlesung; 4 SWS; Mo, Di, 8:30 - 10:00, Hs 13 Slenczka N.

### Seminare und Übungen

- Grundkurs Systematische Theologie: Was ist Religion? - Antworten aus soziologischer, psychologischer und systematisch-theologischer Perspektive; Grundkurs; 2 SWS; ben. Schein; Do, 12:15 - 13:45, Universität Koblenz; ME 412 Ellsiepen Ch.
- Proseminar: Paul Tillich: Das neue Sein  
Proseminar; 2 SWS; ben. Schein; Di, 14:00 - 16:00, R 00-410 Lauster J.
- Seminar: Die Lehre von der Rechtfertigung des Sünders - traditionelle Gestalt und gegenwärtige Relevanz; Seminar; 2 SWS; ben. Schein; Di, 16:00 - 18:00, R 00-504 Slenczka N.
- Seminar: Zwei-Reiche-Lehre  
Seminar; 2 SWS; ben. Schein; Do, 16:00 - 18:00, R 00-515 Slenczka N.
- Sozietät: Doktorandenkolloquium  
Oberseminar; 1 SWS; Fr, 14:00 - 16:00, R 01-421; nach Vereinbarung Dietz W.  
Lauster J.  
Slenczka N.

## Praktische Theologie

### Vorlesungen

Vorlesung: Gottesdienst: Praxis christlicher Religion Weyer-Menkhoff S.  
Vorlesung; 2 SWS; Mi, 8:00 - 10:00, Hs 7; 1. Termin: 03.11.04

### Seminare und Übungen

- Fachdidaktisches Praktikum: Unterrichtsbesuche Roth E.  
Praktikum; 2 SWS; Do, 9:45 - 11:15, Raum n.V.; Vorbereitungen zu Beginn des Wintersemesters, Zeit und Ort werden noch bekannt gegeben,
- Fachdidaktisches Seminar: Der Prophet Elia, Übergänge in Religion und Unterricht; Seminar; 2 SWS; ben. Schein; Blockseminar; Beitrag für Verpflegung und Unterkunft: 50 €; Anmeldung erforderlich bis 01.08.04: weyermen@uni-mainz.de; Blockseminar 20. - 23.10.2004 Koblenz/Bacharach Weyer-Menkhoff S.
- Homiletisches Hauptseminar: Predigen II Fechtner K.  
Hauptseminar; 2 SWS; ben. Schein; Fr, 10:00 - 12:00, R 00-515
- Liturgisches Seminar: Die christliche Taufe - Taufritus und Taufdidaktik Keller-Wentorf Ch.  
Seminar; 2 SWS; ben. Schein; Mi, 14:00 - 16:00, R 00-515
- Oberseminar: Aktuelle Beiträge zur Praktischen Theologie Fechtner K.  
Oberseminar; 1 SWS; ben. Schein; das Oberseminar richtet sich an DoktorandInnen sowie an besonders praktisch-theologisch Interessierte. Bitte um vorherige Anmeldung bei den Dozenten.; Fr, 15:00 - 18:00, R 00-515; die Lehrveranstaltung findet freitags (vierwöchentlich) statt. Weyer-Menkhoff S.
- Religionspädagogisches Proseminar: Religion im Unterricht Weyer-Menkhoff S.  
Proseminar; 3 SWS; ben. Schein; Anmeldung erforderlich: ab 22.10.2004, 8.00 Uhr; weyermen@uni-mainz.de; Fr, 14:00 - 18:00, R 00-515
- Seminar: Dem Tod begegnen, (Kirchliche) Bestattung heute Fechtner K.  
Seminar; 3 SWS; ben. Schein; Do, 14:00 - 16:00, R 00-515; Die Veranstaltung findet als zweistündiges Seminar und zusätzlichen Erkundungen statt.
- Seminar: Populärer Film und Religion Fechtner K.  
Seminar; 2 SWS; ben. Schein; Do, 18:00 - 20:00, R 00-515 Oldenbruch P.
- Seminar: Wir sehnen uns nach einer neuen Frömmigkeit - Bedeutung christlicher Lebensgestaltung für die Berufsidealität von Pfarrern und Religionslehrern -; Seminar; 2 SWS; ben. Schein; Mo, 14:00 - 16:00, R 00-515 Keller-Wentorf Ch.
- Übung (Lektürekurs): Grundtexte christlicher Spiritualität (Wüstenväter, Kirchenväter, Benedikt von Nursia, Luther, Hamann u. a.); Lektürekurs; 2 SWS; ben. Schein; Mi, 16:00 - 18:00, R 00-504; (14-tägig) Keller-Wentorf Ch.
- Übung: Abendmahlslieder im EG Ellenberger V.  
Übung; 2 SWS; Fr, 8:30 - 10:00, R 00-410
- Übung: Mit den Füßen beten. Kirchenhistorische und praktisch-theologische Aspekte zu den Pilgerreisen im Mittelalter und heute; Übung; 2 SWS; mit Exkursion in der vorlesungsfreien Zeit (nicht obligat.); Termine: 11.11.04, 09.12.04, 05.02. - 07.02.05 Blockseminar. Für das Blockseminar über Fastnacht in Le Liebfrauenberg/Elsass ist ein Eigenbeitrag erforderlich.; Do, 14:00 - 16:00, R 00-410 Dingel I.  
Oldenbruch P.
- Übung: Neuere Ansätze der Seelsorge Mulia Ch.  
Übung; 2 SWS; ben. Schein; Mi, 16:00 - 18:00, R 00-515

## Religions- und Missionswissenschaft und Judaistik

### Vorlesungen

- Vorlesung: „Jüdische“ Philosophie Lehnardt A.  
 Vorlesung; 4 SWS; ben. Schein; Do, Fr, 10:00 - 12:00, R 00-415; 1.  
 Termin: 04.11.04
- Vorlesung: Einführung in die Religionswissenschaft Wißmann H.  
 Vorlesung; 2 SWS; Mi, 10:00 - 12:00, R 00-415; ab 3.11.2004

### Seminare und Übungen

- Seminar: Der osteuropäische Chassidismus Lehnardt A.  
 Seminar; 2 SWS; ben. Schein; Voraussetzungen: Hebraicum oder  
 Hebräischkenntnisse; eventuell Jiddish; Do, 14:00 - 16:00, R 00-504; 1.  
 Termin: 04.11.04
- Seminar: Erleuchtung und Bekehrung Wißmann H.  
 Seminar; 2 SWS; ben. Schein; Mo, 18:00 - 20:00, R 01-421; ab 8.11.2004
- Seminar: Fiktive Religion Wißmann H.  
 Seminar; 2 SWS; ben. Schein; Di, 16:00 - 18:00, R 00-515; ab 2.11.2004
- Seminar: Judenfeindschaft und Antisemitismus in Geschichte und Gegenwart Tilly M.  
 Seminar; 2 SWS; ben. Schein; Di, 14:00 - 16:00, R 00-504
- Seminar: Tod und Trauer im Judentum Lehnardt A.  
 Seminar; 2 SWS; ben. Schein; Voraussetzungen: Hebräisch oder  
 Hebräischkenntnisse; Fr, 16:00 - 18:00, R 00-415; 1. Termin: 04.11.04
- Seminar: Tosefta Moed Katan - Einblicke in die jüdische Lebenspraxis in  
 hellenistisch-römischer Zeit; Seminar; 2 SWS; ben. Schein; Voraussetzung:  
 Hebräischkenntnisse; Di, 10:00 - 12:00, R 00-504 Tilly M.
- Übung: „Renaissance der Mission“?! - Zur Neuorientierung christlicher  
 Mission im 20. Jahrhundert; Übung; 2 SWS; Mo, 16:00 - 18:00, R 00-415 Dejung K.-H.
- Übung: Die Josephsgeschichte in der Septuaginta Tilly M.  
 Übung; 2 SWS; ben. Schein; Voraussetzung: Griechischkenntnisse; Fr, 14:00  
 - 16:00, R 00-504
- Übung: Einführung in den Buddhismus Wißmann H.  
 Übung; 2 SWS; Di, 14:00 - 16:00, R 00-415; ab 2.11.2004
- Übung: Ivrit Lehnardt A.  
 Übung; 2 SWS; Voraussetzung: Hebraicum; Unterrichtssprache deutsch und  
 hebräisch; Fr, 8:30 - 10:00, R 00-415; 1. Termin: 05.11.04

### Sprachen

- Repetitorium Griechisch: Schwierige Texte im Neuen Testament Jacoby N.  
 Repetitorium; 2 SWS; Mo, 10:00 - 12:00, R 00-415
- Sprachkurs: Altgriechisch für Anfänger Jacoby N.  
 Sprachkurs; 4 SWS; ben. Schein; mit zweistündigem Tutorium; Mo, Do, 8:00  
 - 10:00, Hs 11

### Seminare und Übungen

- Sozietät/Projekt: Nordwestsemitisch-epigrafische Sozietät Lehmann R.G.  
 Oberseminar; 2 SWS; Fr, 15:00 - 18:00, R 02-509; 14-tägig
- Übung/Seminar: Hebräische Sprache in alttestamentlicher Zeit: Diachronie  
 und Dialekt, Soziolekt und Register; Übung; 2 SWS; Do, 18:00 - 20:00, R  
 01-421 Lehmann R.G.



- Übung/Sprachunterricht: Aramäisch II. Alt- und reichsaramäische  
Inschriften und Papyri; Übung; 2 SWS; Zeit n.V.; R 02-509; Wochentag und  
Zeiten: nach Vereinbarung. Lehmann R.G.
- Übung/Sprachunterricht: Hebräisch I: Einführung in das  
Biblisch-Althebräische (mit Hebraicum); Übung; 6 SWS; benoteter Schein  
bei Prüfung. Die erste Sitzung am Mittwoch, 25. 10. 03 dauert von 9.00 -  
13.00 Uhr. Die vollständige Teilnahme an dieser ersten Sitzung ist  
verpflichtend und kann nur nach vorheriger persönlicher Rücksprache mit  
dem Dozenten erlassen werden.; Mo, Mi, Fr, 9:00 - 11:00, R 01-421 Lehmann R.G.
- Übung: Hebräisch II: Ausbau der Formenlehre für Fortgeschrittene  
Übung; 2 SWS; benoteter Schein ist möglich.; Mo, 16:00 - 18:00, R 01-421 Lehmann R.G.
- Übung: Hebräische Kursorische Lektüre  
Übung; 2 SWS; Mo, 12:00 - 14:00, R 01-421 Lehmann R.G.
- Ferienkurs**
- Ferien-Sprachkurs: Altgriechisch für Fortgeschrittene  
Sprachkurs; ben. Schein; insg. 60 Stunden; Zeit n.V., Hs 11; der  
Ferien-Sprachkurs findet in der Zeit vom Mo., 21.02. bis Fr. 25.03.2005,  
voraussichtlich Mo./Mi./Fr., jeweils von 9 - 13 h in HS 11 statt. Jacoby N.
- Hebräisch I. Einführung in das Biblisch-Althebräische (1.9.-22.10.04)  
Sprachkurs; 11 SWS; Mo, Di, Fr, 8:00 - 11:00, R 01-421; Do, 8:00 - 10:00,  
R 01-421; Erste Unterrichtseinheit (1. September) von 08:00 - 12:00 Uhr  
und von 15:00 - 18:00 Uhr. Prüfung in der ersten Woche des  
Wintersemesters 04/05. Lehmann R.G.

## Fachbereich 03 - Rechts- und Wirtschaftswissenschaften

Jakob-Welder-Weg 9, 55128 Mainz, Tel. 06131-39-22225, Fax. 06131-39-23529,

E-Mail: dekanat-fb03@uni-mainz.de

**Dekan/Dekanin:** Univ.-Prof. Dr. Hufen, Friedhelm, Raum 03-126, App. 22223, Fax: 23529

**Prodekan/Prodekanin:** Univ.-Prof. Dr. Euler, Roland, Raum 03-110, App. 22225, Fax: 23529

**Geschäftsführer/in:** Regierungsrätin Heinemann, Eva, Raum 03-110, App. 22098, Fax: 23529

**Dekanat:** Büttner, Kornelia, App. 22225; Cisaria, Vera, App. 23285; Hackethal, Claudia, App. 22000

**Sprechzeiten:** Mo,Di,Do 10-12

**Pedell:** Kettenbach, Karl, Jakob-Welder-Weg 9, 55128 Mainz, App. 22342

**Hausmeister:** Bollinger, Carsten, Jakob-Welder-Weg 4, 55128 Mainz, App. 22034

**Frauenbeauftragte:** N.N.

**Stellvertretende Frauenbeauftragte:** N.N.

### Informationen für Studierende

#### Studienfächer und -abschlussmöglichkeiten; Studien-, Prüfungs- und Promotionsordnungen

**Rechtswissenschaft:** <http://www.verwaltung.uni-mainz.de/studlehr/Ordnungen/ordnungen.htm>

**Volkswirtschaftslehre:** <http://www.verwaltung.uni-mainz.de/studlehr/Ordnungen/prueford.htm>

**Betriebswirtschaftslehre:** <http://www.verwaltung.uni-mainz.de/studlehr/Ordnungen/ordnungen.htm>

**Wirtschaftspädagogik:** <http://www.verwaltung.uni-mainz.de/studlehr/Ordnungen/prueford.htm>

#### Prüfungsausschuss Wirtschaft

**Vorsitzender (Prüfungsausschuss):** Univ.-Prof. Dr. Bellmann, Klaus, App. 22007

**Stellvertretender Vorsitzender (Prüfungsausschuss):**

Univ.-Prof. Dr. phil., Dr. phil. habil., Dipl.-Hdl. Beck, Klaus, App. 22009

**Leiter des Prüfungsamtes:** Sonntag, Ronald, Raum 01-335, Jakob-Welder-Weg 4, 55128 Mainz, App. 22526.

**Prüfungsamt:** Brandt-Wagner, Katrin, Raum 01-333, Jakob-Welder-Weg 4, 55128 Mainz, App. 22404; Bystron-Lausch, Doris, Raum 01-331, Jakob-Welder-Weg 4, 55128 Mainz, App. 25418; Enders, Kerstin, Raum 01-325, Jakob-Welder-Weg 4, 55128 Mainz, App. 23341; Scheidgen, Michael, Raum 01-323, Jakob-Welder-Weg 4, 55128 Mainz, App. 20060

**Sprechzeiten Prüfungsamt:** Di., Mi., Do.: 13.30 - 15.00 Uhr

Die Mitarbeiter des Prüfungsamtes sind nur \*außerhalb\* der Sprechzeiten telefonisch erreichbar; andere Kommunikationswege (E-Mail, Fax oder Brief) sind durchaus erwünscht!!!

#### Studienfachberatung Wirtschaft

**VWL:** Dipl.-Volksw. Drebes, Sven, Raum 00-135, Jakob-Welder-Weg Nr. 4, 55128 Mainz, App. 26072;

Wedow, Michael, MSc BA, Raum 02-162, Jakob-Welder-Weg 4, 55128 Mainz, App. 22553

**URL:** <http://www.studienfachberatung.vwl.uni-mainz.de/>

**BWL:** Dipl.-Kfm. Giloth, Tobias, Raum 01-269, Jakob-Welder-Weg 9, 55128 Mainz, App. 24070;

Dipl.-Kfm. Meurer, Holger, Raum 01-265, Jakob-Welder-Weg 9, 55128 Mainz, App. 24070

**URL:** <http://www.studienfachberatung.bwl.uni-mainz.de/>

**Wirtschaftspädagogik:** Dr. rer. pol., Dipl.-Hdl. Minnameier, Gerhard,

Raum 01-241 (Sprechstunde: Mi. 14.00 - 16.00), Jakob-Welder-Weg 9, 55128 Mainz, App. 23020

**Auslandsbeauftragte**

**Rechtswissenschaften:** Univ.-Prof. Dr. Hepting, Reinhard, Raum 02-218, Jakob-Welder-Weg 9, 55128 Mainz, App. 23055; Adamski, Edith, Raum 02-132, Jakob-Welder-Weg 9, 55128 Mainz, App. 22074

**Wirtschaftswissenschaften:** Univ.-Prof. Dr. Sauernheimer, Karlhans, Raum 00-111 - Sprechstunden: nach den Vorlesungen, Jakob-Welder-Weg 4, 55128 Mainz, App. 22559

**Beauftragter für den Studiengang „Magister des deutschen und ausländischen Rechts“:**

Univ.-Prof. Dr. Hepting, Reinhard, Raum 02-218, Jakob-Welder-Weg 9, 55128 Mainz, App. 23055; Mayer, Klaus, Raum 02-133, Jakob-Welder-Weg 9, 55128 Mainz, App. 22026; Oberle, Brigitte, Raum 02-137, Jakob-Welder-Weg 9, 55128 Mainz, App. 24254

**Beauftragter für Magisterprüfungen ausländischer Studierender:**

Univ.-Prof. Dr. Hepting, Reinhard, Raum 02-218, Jakob-Welder-Weg 9, 55128 Mainz, App. 23055; Tittel, Laura, Raum 02-227, Jakob-Welder-Weg 9, 55128 Mainz, App. 23269

**Beauftragter für den Studiengang „Doppeldiplom VWL/BWL“ (Mainz/Paris X-Nanterre):**

Univ.-Prof. Dr. Kneip, Alois, Raum 01-208, Sprechstunde: Mittwoch 14-15 Uhr, Jakob-Welder-Weg 9, 55128 Mainz, App. 22979; Univ.-Prof. Dr. Huber, Frank, Raum 01-226 (Sprechstunde: nach Voranmeldung im Sekretariat), Jakob-Welder-Weg 9, 55128 Mainz, App. 23037

**Beauftragter für den Studiengang „Doppeldiplom BWL/VWL“ (Mainz/SGH Warschau):**

Univ.-Prof. Dr. Euler, Roland, Raum 01-218 (Sprechstunde: Donnerstag, 15 - 16 Uhr), Jakob-Welder-Weg 9, 55128 Mainz, App. 22036

**Vertrauensdozent für ausländische Studierende**

**Wirtschaftswissenschaften:** Univ.-Prof. Dr. Sauernheimer, Karlhans, Raum 00-111 - Sprechstunden: nach den Vorlesungen, Jakob-Welder-Weg 4, 55128 Mainz, App. 22559

**Beauftragter für den Juristischen Examenskurs:**

Univ.-Prof. Dr. Habersack, Mathias, Raum 02-232, Jakob-Welder-Weg 9, 55128 Mainz, App. 25692

**Fachschaften**

**Rechtswissenschaften:** Jakob-Welder-Weg 9, Zi. 00-219, Tel. 06131-39-23017;

<http://www.jura.uni-mainz.de/~fachschaft/>

**Wirtschaftswissenschaften:** Jakob-Welder-Weg 9, Zi. 00-217, Tel. 06131-39-23266;

<http://wiwi.uni-mainz.de/so/fachschaft/>

**Lehrkörper****Universitätsprofessorinnen/professoren**

**Bartling**, Hartwig, Univ.-Prof. Dr., Volkswirtschaftslehre: Professur für Volkswirtschaftslehre, insbes. Wirtschaftspolitik; Raum 02-142 (Sprechstunde: nach den Lehrveranstaltungen), Jakob-Welder-Weg 4, 55128 Mainz, App. 22564, [Hartwig.Bartling@uni-mainz.de](mailto:Hartwig.Bartling@uni-mainz.de)

**Beck**, Klaus, Univ.-Prof. Dr. phil., Dr. phil. habil., Dipl.-Hdl., Wirtschaftspädagogik: Professur für Wirtschaftspädagogik; Raum 01-232 (Sprechstunde: Mi. 13.30 - 14.30, in der vorlesungsfreien Zeit siehe Aushang am Lehrstuhl), Jakob-Welder-Weg 9, 55128 Mainz, App. 22009, [beck@uni-mainz.de](mailto:beck@uni-mainz.de)

**Bellmann**, Klaus, Univ.-Prof. Dr., Betriebswirtschaftslehre: Professur für Betriebswirtschaftslehre, insbes. Produktionswirtschaft; Raum 01-222, Jakob-Welder-Weg 9, 55128 Mainz, App. 22007, [produktionswirtschaft@uni-mainz.de](mailto:produktionswirtschaft@uni-mainz.de)

**Bock**, Michael, Univ.-Prof. Dr. Dr., Strafrecht: Professur für Kriminologie, Jugendstrafrecht, Strafvollzug und Strafrecht; Raum 02-124, Jakob-Welder-Weg 9, 55128 Mainz, App. 22555, [Isbock@uni-mainz.de](mailto:Isbock@uni-mainz.de)

- Breuer**, Klaus, Univ.-Prof. Dr., Wirtschaftspädagogik: Professur für Wirtschaftspädagogik; Raum 01-236 (Sprechstunde: Di. 10.00 - 11.00 Uhr, in der vorlesungsfreien Zeit nach Vereinbarung - Sekretariat bzw. E-Mail), Jakob-Welder-Weg 9, 55128 Mainz, App. 22004, breuer@uni-mainz.de
- Bronner**, Rolf, Univ.-Prof. Dr., Betriebswirtschaftslehre: Professur für Betriebswirtschaftslehre, insbes. Organisation; Raum 01-242 (Sprechstunde: Donnerstag, 14.30-16 Uhr u. nach Vereinbarung. Immer vorher bitte anmelden. Danke!), Jakob-Welder-Weg 9, 55128 Mainz, App. 23754, bronner@uni-mainz.de
- Dörr**, Dieter, Univ.-Prof. Dr., Öffentliches Recht: Professur für Öffentliches Recht, Völker- und Europarecht, Medienrecht; Raum 03-222 (Sprechstunde: Do 12-13 (nach Voranmeldung), Jakob-Welder-Weg 9, 55128 Mainz, App. 22681, doerr@mail.jura.uni-mainz.de
- Dreher**, Meinrad, Univ.-Prof. Dr., LL.M., Privatrecht: Professur für Europarecht, Bürgerliches Recht, Handels- und Wirtschaftsrecht, Rechtsvergleichung; Raum 02-242, Haus Recht und Wirtschaft, 55099 Mainz, App. 25673, m.dreher@uni-mainz.de
- Erb**, Volker, Univ.-Prof. Dr. jur., Strafrecht: Professur für Strafrecht und Strafprozeßrecht (Strafrecht und Strafprozessrecht); Raum 02/138, Jakob-Welder-Weg 9, 55128 Mainz, App. 22368
- Euler**, Roland, Univ.-Prof. Dr., Betriebswirtschaftslehre: Professur für Betriebswirtschaftslehre, insbes. Betriebliche Steuerlehre; Raum 01-218 (Sprechstunde: Donnerstag, 15 - 16 Uhr), Jakob-Welder-Weg 9, 55128 Mainz, App. 22036, euler@mail.uni-mainz.de
- Fink**, Udo, Univ.-Prof. Dr., Lehrstuhl für Öffentliches Recht, Europarecht, Völkerrecht und Internationales Wirtschaftsrecht; Raum 40, Jakob-Welder-Weg 4, 55128 Mainz, App. 20216, fink@mail.jura.uni-mainz.de
- Goerke**, Laszlo, Univ.-Prof. Dr., Volkswirtschaftslehre: Professur für Volkswirtschaftslehre, insbes. Wirtschaftspolitik; Raum 01-111, Jakob-Welder-Weg 4, 55128 Mainz, App. 20143, Laszlo.Goerke@uni-mainz.de; Sekretariat, Mo-Fr 09.00-12.00 Uhr, 55128 Mainz, Tel. 06131-39-22006, Fax. 06131-39-23827
- Gröschler**, Peter, Univ.-Prof. Dr., Privatrecht: Professur für Bürgerliches Recht, Römisches Recht, Privatrechtsgeschichte der Neuzeit; Raum 02-250, Jakob-Welder-Weg 9, 55128 Mainz, App. 22777, groeschler@uni-mainz.de
- Gurlit**, Elke, Univ.-Prof. Dr., Öffentliches Recht: Professur für Staats- und Verwaltungsrecht, Rechtsvergleichung, Europarecht; Raum 03-212, Jakob-Welder-Weg 9, 55128 Mainz, App. 23114, gurlit@uni-mainz.de
- Haas**, Ulrich, Univ.-Prof. Dr., Privatrecht: Professur für Zivilprozeßrecht, Bürgerliches Recht; Raum 02 224, Jakob-Welder-Weg 9, 55128 Mainz, App. 22556, ulrich.haas@uni-mainz.de
- Habersack**, Mathias, Univ.-Prof. Dr., Privatrecht: Professur für Bürgerliches Recht, Handels- und Gesellschaftsrecht, Wirtschaftsrecht; Raum 02-232, Jakob-Welder-Weg 9, 55128 Mainz, App. 25692, mathias.habersack@uni-mainz.de
- Hain**, Karl-Eberhard, Prof. Dr., Öffentliches Recht: Professur für Staats- und Verwaltungsrecht, Gesetzgebungslehre, Ausländisches öffentliches Recht; Raum 3/228, Jakob-Welder-Weg 9, 55128 Mainz, App. 23375, hain@uni-mainz.de
- Heil**, Oliver P., Univ.-Prof. Dr., Betriebswirtschaftslehre: Professur für Betriebswirtschaftslehre, insbes. Marketing II; Raum 01-142, Jakob-Welder-Weg 9, 55128 Mainz, App. 22016, info@marketing-science.de
- Hentschel**, Volker, Univ.-Prof. Dr., Volkswirtschaftslehre: Professur für Wirtschafts- und Sozialgeschichte; Raum 00-142, Jakob-Welder-Weg 4, 55128 Mainz, App. 22136, hentschel@wiwi.uni-mainz.de
- Hepting**, Reinhard, Univ.-Prof. Dr.; Privatrecht: Professur für Bürgerliches Recht, Internationales Privatrecht, Rechtsvergleichung; Raum 02-218, Jakob-Welder-Weg 9, 55128 Mainz, App. 23055, hepting@mail.jura.uni-mainz.de
- Hergenröder**, Curt Wolfgang, Univ.-Prof. Dr., Privatrecht: Professur für Bürgerliches Recht, Arbeits-, Handels- und Zivilprozeßrecht; Raum 02-210, Jakob-Welder-Weg 9, 55128 Mainz, App. 22010, cwh@mail.jura.uni-mainz.de
- Hettinger**, Michael, Univ.-Prof. Dr., Strafrecht: Professur für Strafrecht und Strafprozeßrecht; Raum 02-122, Jakob-Welder-Weg 9, 55099 Mainz, App. 22058, hettinge@uni-mainz.de

- Huber, Frank**, Univ.-Prof. Dr., Betriebswirtschaftslehre: Professur für Betriebswirtschaftslehre, insbes. Marketing I; Raum 01-226 (Sprechstunde: nach Voranmeldung im Sekretariat), Jakob-Welder-Weg 9, 55128 Mainz, App. 23037, huber@marketing-mainz.de
- Huber, Peter**, Univ.-Prof. Dr., LL. M., Privatrecht: Professur für Bürgerliches Recht, Internationales Privatrecht, Rechtsvergleichung; Raum 02-216, Jakob-Welder-Weg 9, 55128 Mainz, App. 23774, pehuber@mail.uni-mainz.de
- Hufen, Friedhelm**, Univ.-Prof. Dr., Öffentliches Recht: Professur für Öffentliches Recht, Staats- und Verwaltungsrecht; Raum 03-238 (Sprechstunde: Di 12 Uhr), Jakob-Welder-Weg 9, 55128 Mainz, App. 22354, hufen@jura1.jura.uni-mainz.de
- Kaiser, Dagmar**, Univ.-Prof'in Dr., Privatrecht: Professur für Bürgerliches Recht, Arbeits-, Handels- und Zivilprozeßrecht; Raum 02 / 226, Jakob-Welder-Weg 9, 55099 Mainz, App. 22565, d.kaiser@uni-mainz.de
- Kneip, Alois**, Univ.-Prof. Dr., Quantitative Methoden: Professur für Statistik und Mathematik; Raum 01-208, Sprechstunde: Mittwoch 14-15 Uhr, Jakob-Welder-Weg 9, 55128 Mainz, App. 22979, kneip@wiwi.uni-mainz.de
- Kolmar, Martin**, Univ.-Prof. Dr., Volkswirtschaftslehre: Professur für Volkswirtschaftslehre, insbes. Volkswirtschaftstheorie; Raum 01-112, Jakob-Welder-Weg 4, 55128 Mainz, App. 24191, kolmar@uni-mainz.de; Sekretariat, Mo-Fr 09.00-12.00 Uhr, 55128 Mainz, Tel. 06131-39-22006, Fax. 06131-39-25588
- Leisen, Dietmar**, Prof. Dr., Betriebswirtschaftslehre: Professur für Betriebswirtschaftslehre, insbes. Bankbetriebslehre; Raum 01-210, Jakob-Welder-Weg 9, 55128 Mainz, App. 25542
- Loos, Peter**, Univ.-Prof. Dr., Betriebswirtschaftslehre: Professur für Wirtschaftsinformatik und Betriebswirtschaftslehre (ABWL/Wirtschaftsinformatik); Raum 01-246, Welderweg 9, 55099 Mainz, App. 22734, loos@isym.bwl.uni-mainz.de
- Mülbert, Peter O.**, Univ.-Prof. Dr., Privatrecht: Professur für Bürgerliches Recht, Handels-, Wirtschafts- und Bankrecht; Raum 02-208, Jakob-Welder-Weg 9, 55128 Mainz, App. 23040, muelbert@mail.jura.uni-mainz.de
- Oechsler, Jürgen**, Univ.-Prof. Dr., Privatrecht: Professur für Bürgerliches Recht, Handelsrecht, Deutsches und Europäisches Wirtschaftsrecht; Raum 02-110, Jakob-Welder-Weg 9, 55099 Mainz, App. 22043, oechsler@uni-mainz.de
- Peffekoven, Rolf**, Univ.-Prof. Dr., Volkswirtschaftslehre: Professur für Volkswirtschaftslehre, insbes. Finanzwissenschaft; Raum 00-356 (Sprechstunde: Di., 14:00-15:00 Uhr nach Vereinbarung), Jakob-Welder-Weg 4, 55128 Mainz, App. 22617, peffekoven@uni-mainz.de
- Rammert, Stefan**, Univ.-Prof. Dr., Betriebswirtschaftslehre: Professur für Betriebswirtschaftslehre, insbes. Rechnungslegung und Wirtschaftsprüfung; Raum 01-250 (Sprechstunde: Mittwoch, 10 - 11 Uhr), Jakob-Welder-Weg 9, 55128 Mainz, App. 22413, rammert@uni-mainz.de
- Roth, Andreas**, Univ.-Prof. Dr., Privatrecht: Professur für Bürgerliches Recht, Deutsche Rechtsgeschichte; Raum 02-244, Jakob-Welder-Weg 9, 55128 Mainz, App. 22228, aroth@uni-mainz.de
- Ruthig, Josef**, Univ.-Prof. Dr., Öffentliches Recht: Öffentliches Recht, Europarecht, Rechtsvergleichung; Raum 02-130, Jakob-Welder-Weg 9, 55128 Mainz, App. 20964, ruthig@uni-mainz.de
- Sauernheimer, Karlhans**, Univ.-Prof. Dr., Volkswirtschaftslehre: Professur für Volkswirtschaftslehre, insbes. Volkswirtschaftstheorie; Raum 00-111 - Sprechstunden: nach den Vorlesungen, Jakob-Welder-Weg 4, 55128 Mainz, App. 22559, karlhans.sauernheimer@uni-mainz.de
- Schulze, Peter M.**, Univ.-Prof. Dr., Quantitative Methoden: Professur für Statistik und Ökonometrie; Raum 00-112 (Sprechstunde: nach den Vorlesungen und nach Vereinbarung), Jakob-Welder-Weg 4, 55128 Mainz, App. 22551, Peter.Schulze@uni-mainz.de
- Tillmann, Georg**, Univ.-Prof. Dr., Volkswirtschaftslehre: Professur für Volkswirtschaftslehre, insbes. Finanzwissenschaft; Raum 01-142 (= 24), Sprechstunden: Mo., 16.00 - 17.00 Uhr, und nach den Lehrveranstaltungen, Jakob-Welder-Weg 4, 55128 Mainz, App. 24701, gtillman@uni-mainz.de
- Trautmann, Siegfried**, Univ.-Prof. Dr., Betriebswirtschaftslehre: Professur für Betriebswirtschaftslehre, insbes. Finanzwirtschaft; Raum 01-216 (Sprechstunde: Mittwoch 16.00-17.00 Uhr), Jakob-Welder-Weg 9, 55128 Mainz, App. 23760, traut@finance.uni-mainz.de

- Volkman**, Uwe, Univ.-Prof. Dr., Rechtsphilosophie: Professur für Rechtsphilosophie und öffentliches Recht; Raum 03-234, Jakob-Welder-Weg 9, 55128 Mainz, App. 23453, volkman@uni-mainz.de; Am Bonifatiusbrunnen 231, 60439 Frankfurt, Tel. 069-518673
- Weder**, Beatrice, Univ.-Prof'in Dr., Volkswirtschaftslehre: Professur für Volkswirtschaftslehre, insbes. Wirtschaftspolitik; Raum 02-165, Jakob-Welder-Weg 4, 55128 Mainz, App. 20144, Beatrice.Weder@uni-mainz.de
- Zopfs**, Jan, Univ.-Prof. Dr. jur., Strafrecht: Professur für Strafrecht und Strafprozeßrecht; Raum 02-150, Jakob-Welder-Weg 9, 55128 Mainz, App. 22558, zopfs@mail.jura.uni-mainz.de

### Professorinnen/Professoren

- Graf**, Gerhard, Prof. Dr., Abt. Wirtschaftswissenschaften; Tel. 06136 958201
- Rotter**, Frank, Prof. Dr., Abt. Rechtswissenschaften; Tel. 0661 21604

### Entpflichtete/ i. R. befindliche Professorinnen/Professoren

- Ballweg**, Ottmar, Univ.-Prof. dr. iur. utr., (i.R.), Abt. Rechtswissenschaften (Rechtsphilosophie, Rhetorik/Grundlagenforschung, Rechtssoziologie); Raum 02-121, Jakob-Welder-Weg 9, 55128 Mainz, App. 22550
- Böhm**, Alexander, Univ.-Prof. Dr. iur., emeritiert, Richter am Oberlandesgericht Zweibrücken A. D., Abt. Rechtswissenschaften (Kriminologie, Strafrecht, Strafrecht); Raum 02-119, Jakob-Welder-Weg 9, 55128 Mainz, App. 22106 20011
- Diederich**, Helmut, Univ.-Prof. Dr. rer. pol. Dipl.-Volksw., emeritiert, Abt. Wirtschaftswissenschaften (Betriebswirtschaftslehre); Raum Zi. 6, Jakob-Welder-Weg 4, 55128 Mainz, App. 22230
- Hadding**, Walther, Univ.-Prof. Dr. iur., emeritiert, Abt. Rechtswissenschaften (Bürgerliches Recht, Handels-, Wirtschafts- und Zivilprozeßrecht); Raum 02-209, Jakob-Welder-Weg 9, 55128 Mainz, App. 22040
- Hanack**, Ernst-Walter, Univ.-Prof. Dr. iur., emeritiert, Abt. Rechtswissenschaften (Strafrecht, Prozeßrecht, Kriminologie); Raum 15, Jakob-Welder-Weg 4, 55128 Mainz, App. 22569
- Härter**, Erich, Univ.-Prof. Dr. rer. nat., emeritiert, Abt. Wirtschaftswissenschaften (Mathematik und Statistik); Raum Zi. 17, Jakob-Welder-Weg 4, 55128 Mainz, App. 25703
- Hoerster**, Norbert, Univ.-Prof. Dr. iur. Dr. phil., Master of Arts, pensioniert, Abt. Rechtswissenschaften (Rechts- und Sozialphilosophie, Rechtssoziologie); Höchberghang 40, 97234 Reichenberg, Tel. 0931 661476
- Kargl**, Herbert, Univ.-Prof. Dr., emeritiert, Abt. Wirtschaftswissenschaften (BWL/Wirtschaftsinformatik), kargl@uni-mainz.de
- Knoth**, Joachim, Univ.-Prof. Dr. rer. pol., emeritiert, Abt. Wirtschaftswissenschaften
- Konzen**, Horst, Univ.-Prof. Dr., emeritiert, Abt. Rechtswissenschaften, konzen@jura1.jura.uni-mainz.de
- Kraft**, Alfons, Univ.-Prof. Dr. iur., emeritiert, Abt. Rechtswissenschaften (Bürgerliches recht, Handels-, Arbeits- und Zivilprozeßrecht); Raum 02-229, Jakob-Welder-Weg 9, 55128 Mainz, App. 22048
- Krümpelmann**, Justus, Univ.-Prof. Dr., emeritiert, Abt. Rechtswissenschaften (Strafrecht und Strafprozeßrecht); Raum 02-150, Jakob-Welder-Weg 9, 55128 Mainz, App. 22558
- Laubinger**, Hans-Werner, Univ.-Prof. Dr., M.C.L. (i.R.), Abt. Rechtswissenschaften (Öffentliches Recht und Verwaltungslehre); Raum 03 206, Jakob-Welder-Weg 9, 55128 Mainz, App. 25942, laubinger@mail.jura.uni-mainz.de
- Lenel**, Hans Otto, Univ.-Prof. Dr. rer. pol., Dipl.-Kfm., emeritiert, Abt. Wirtschaftswissenschaften (Volkswirtschaftslehre); Raum Zi. 02-131, Jakob-Welder-Weg 9, 55128 Mainz, App. 23172
- Meimberg**, Rudolf, Univ.-Prof. Dr. rer. pol., emeritiert, Abt. Wirtschaftswissenschaften (Volkswirtschaftslehre); App. 22554
- Müller**, Klaus, Univ.-Prof. Dr. iur., Honorarprofessor der Univ. Stuttgart, emeritiert, Richter am Oberlandesgericht Zweibrücken a. D., Abt. Rechtswissenschaften (Bürgerliches Recht, Handelsrecht, Prozeßrecht, Ausländisches und Internationales Privatrecht, Rechtsvergleichung); Raum 02-223, Jakob-Welder-Weg 9, 55128 Mainz, Tel. 0621 23339
- Pecher**, Peter, Univ.-Prof. Dr. iur., emeritiert, Abt. Rechtswissenschaften (Zivilprozeßrecht, Bürgerliches Recht); Raum 02-215, Jakob-Welder-Weg 9, 55128 Mainz, App. 25535

- Pflug**, Hans-Joachim, Univ.-Prof. Dr. iur., i.R., Abt. Rechtswissenschaften (Bürgerliches Recht, Handels-, Wirtschafts- und Zivilprozeßrecht); Raum 02-232, Jakob-Welder-Weg 9, 55128 Mainz, App. 22565
- Pick**, Eckhart, Univ.-Prof. Dr. iur.,  
MdB (beurlaubt), Parlamentarischer Staatssekretär bei der Bundesministerin der Justiz, Abt. Rechtswissenschaften (Bürgerliches Recht, Handels- und Gesellschaftsrecht, Deutsche Rechtsgeschichte, Verfassungsgeschichte); Raum 02-251, Jakob-Welder-Weg 9, 55128 Mainz, App. 22042
- Rose**, Klaus, Univ.-Prof. Dr. rer. pol., Dipl.-Volksw., emeritiert, Abt. Wirtschaftswissenschaften (Volkswirtschaftslehre); Raum Zi. 22, Jakob-Welder-Weg 4, 55128 Mainz, Tel. 06131-34450
- Rudolf**, Walter, Univ.-Prof. Dr. iur.,  
emeritiert, Staatssekretär a. D., Richter am Ständigen Schiedshof in Den Haag, Landesbeauftragter f. Datenschutz Rhld.-Pf., Abt. Rechtswissenschaften (Öffentliches Recht); Raum 03-206, Jakob-Welder-Weg 9, 55128 Mainz, App. 22073
- Rupp**, Hans Heinrich, Univ.-Prof. Dr. iur., emeritiert, Abt. Rechtswissenschaften (Öffentliches Recht); Raum 03-229, Jakob-Welder-Weg 9, 55099 Mainz, App. 22071
- Schmidt**, Kurt, Univ.-Prof. Dr. rer. pol., Dipl.-Volksw., emeritiert, Abt. Wirtschaftswissenschaften (Volkswirtschaftslehre und Finanzwissenschaft); Raum 01-315, Jakob-Welder-Weg 4, 55128 Mainz, App. 24240
- Teichmann**, Arndt, Univ.-Prof. Dr. (emeritiert), Abt. Rechtswissenschaften (Bürgerliches Recht, allgemeine Rechtslehre, Handelsrecht, Deutsches und Europäisches Wirtschaftsrecht); Raum 02-217, Jakob-Welder-Weg 9, 55128 Mainz, App. 22175, Arndt.Teichmann@uni-mainz.de
- Zohlhöfer**, Werner, Univ.-Prof. Dr. rer. pol., M.A. (Political Science), Dipl.-Volksw., emeritiert, Abt. Wirtschaftswissenschaften (Volkswirtschaftslehre); Raum Zi. 60, Jakob-Welder-Weg 4, 55128 Mainz, App. 22554, w.zohlhoefer@uni-mainz.de

### Hochschuldozentinnen/dozenten

- Schneider**, Hendrik, PD Dr. iur., Strafrecht: Professur für Kriminologie, Jugendstrafrecht, Strafvollzug und Strafrecht; Raum 02-123, Jakob-Welder-Weg 9, 55128 Mainz, App. 22031, hendris@uni-mainz.de
- Stein**, Friedrich, PD Dr.rer.pol.habil., Priv. Dozent, Betriebswirtschaftslehre: Professur für Betriebswirtschaftslehre, insbes. Organisation; Raum 02/145; (Sprechstunde: nach Vereinbarung, bitte im Sekr. 01/240 ReWi II anmelden. Danke), Jakob-Welder-Weg 4, 55128 Mainz, App. 22038, stein@prod-org.bwl.uni-mainz.de

### Privatdozentinnen/Privatdozenten

- Jacobs**, Matthias, PD Dr. iur., Privatrecht: Professur für Bürgerliches Recht, Arbeits-, Handels- und Zivilprozeßrecht; Raum 02-239, Jakob-Welder-Weg 9, 55099 Mainz, App. 22051, mjacobs@uni-mainz.de
- Keupp**, Lutz, Dr., Abt. Rechtswissenschaften
- Kleinschmidt**, Christian, PD Dr., Volkswirtschaftslehre: Professur für Wirtschafts- und Sozialgeschichte; Raum 00-142 (Herr PD Dr. Kleinschmidt ist nur freitags an der Universität.), Jakob-Welder-Weg 4, 55128 Mainz, App. 22136
- Mujkanovic**, Robin, PD Dr., WP/StB, Betriebswirtschaftslehre: Professur für Betriebswirtschaftslehre, insbes. Rechnungslegung und Wirtschaftsprüfung; Jakob-Welder-Weg 9, 55128 Mainz, Tel. 069 9585 1533, robin.mujkanovic@de.pwc.com
- Schmidt**, Paul-Günther, PD Dr., Abt. Wirtschaftswissenschaften, paulgschmidt@gmx.de

### Wissenschaftliche Assistentinnen/Assistenten

- Barbaro**, Salvatore, Volkswirtschaftslehre: Professur für Volkswirtschaftslehre, insbes. Volkswirtschaftstheorie; Raum 01-146, Jakob-Welder-Weg 4, 55099 Mainz, App. 22078, barbaro@uni-mainz.de
- Engländer**, Armin, Dr. jur., Strafrecht: Professur für Strafrecht und Strafprozeßrecht; Raum 02-115, Jakob-Welder-Weg 9, 55099 Mainz, App. 22060, englaender@mail.jura.uni-mainz.de
- Kießling**, Erik, Dr. iur., Ass., Privatrecht: Professur für Bürgerliches Recht, Handelsrecht, Deutsches und Europäisches Wirtschaftsrecht; Raum 02-113, Jakob-Welder-Weg 9, 55099 Mainz, App. 24388, erik.kiessling@uni-mainz.de

- Kling**, Michael, Dr. iur., Privatrecht: Professur für Europarecht, Bürgerliches Recht, Handels- und Wirtschaftsrecht, Rechtsvergleichung; Raum 02-257, Haus Recht und Wirtschaft, 55099 Mainz, App. 25674, kling@uni-mainz.de
- Kroppenberg**, Inge, Dr. iur., Ass., Privatrecht: Professur für Bürgerliches Recht, Römisches Recht, Privatrechtsgeschichte der Neuzeit; Raum 02-269, Jakob-Welder-Weg 9, 55128 Mainz, App. 23057, kroppenberg@uni-mainz.de
- Minnameier**, Gerhard, Dr. rer. pol., Dipl.-Hdl., Wirtschaftspädagogik: Professur für Wirtschaftspädagogik; Raum 01-241 (Sprechstunde: Mi. 14.00 - 16.00), Jakob-Welder-Weg 9, 55128 Mainz, App. 23020, minnamei@uni-mainz.de
- Scheer**, Jens-Uwe, Dr., Quantitative Methoden: Professur für Statistik und Mathematik; Raum 01-207, Jakob-Welder-Weg 9, 55128 Mainz, App. 22077, juscheer@uni-mainz.de
- Schürnbrand**, Jan, Dr. jur., Privatrecht: Professur für Bürgerliches Recht, Handels- und Gesellschaftsrecht, Wirtschaftsrecht; Raum 02-245, Jakob-Welder-Weg 9, 55128 Mainz, App. 24447, jan.schuernbrand@uni-mainz.de
- Schwartzmann**, Rolf, Privatdozent Dr., Lehrstuhl für Öffentliches Recht, Europarecht, Völkerrecht und Internationales Wirtschaftsrecht; Raum 42, Jakob-Welder-Weg 4, 55128 Mainz, App. 25431, schwartzm@mail.jura.uni-mainz.de
- Urban**, Dieter, Ph.D., Volkswirtschaftslehre: Professur für Volkswirtschaftslehre, insbes. Volkswirtschaftstheorie; Raum 00-125, Jakob-Welder-Weg 4, 55128 Mainz, App. 25140, dieter.urban@uni-mainz.de
- Winkler**, Markus, Dr., Assessor, Rechtsphilosophie: Professur für Rechtsphilosophie und öffentliches Recht; Raum 03-225, Jakob-Welder-Weg 9, 55128 Mainz, App. 22028, winkler@mail.jura.uni-mainz.de
- Wuttke**, Eveline, Dr. phil., Dipl.-Hdl., Wirtschaftspädagogik: Professur für Wirtschaftspädagogik; Raum 01-243 (Sprechstunde: Mi. 09.00 - 11.00), Jakob-Welder-Weg 9, 55128 Mainz, App. 22091, ewuttke@uni-mainz.de

### Dozentinnen/Dozenten und Lehrkräfte für besondere Aufgaben

- Holder**, Suzanne, Abt. Rechtswissenschaften (Französisch); Raum 02-203, Jakob-Welder-Weg 9, 55128 Mainz, App. 22011
- Schmidt**, Günter, Dr., Quantitative Methoden: Professur für Statistik und Mathematik; Raum 01-147, Jakob-Welder-Weg 9, 55128 Mainz, App. 22052, gschmidt@whu.edu

### Wissenschaftliche Mitarbeiterinnen/Mitarbeiter

- Arns**, Jürgen, Dipl.-Vw., Quantitative Methoden: Professur für Statistik und Mathematik; Raum 01-211, Jakob-Welder-Weg 9, 55128 Mainz, App. 23992, jarns@uni-mainz.de
- Artz**, Markus, Ass. jur., Privatrecht: Professur für Bürgerliches Recht, Internationales Privatrecht, Rechtsvergleichung; Raum 02-135, Jakob-Welder-Weg 9, 55128 Mainz, App. 22066, artz@mail.jura.uni-mainz.de
- Baumann**, Florian, Dipl.-Volksw., Volkswirtschaftslehre: Professur für Volkswirtschaftslehre, insbes. Wirtschaftspolitik; Raum 01-145, Jakob-Welder-Weg 4, 55128 Mainz, App. 23228, florian.baumann@uni-mainz.de
- Beinlich**, Thomas, Strafrecht: Professur für Strafrecht und Strafprozeßrecht; Raum 02-147, Jakob-Welder-Weg 9, 55128 Mainz, App. 22021, beinlich@mail.jura.uni-mainz.de
- Bickenbach**, Christian, Assessor, Öffentliches Recht: Professur für Öffentliches Recht, Staats- und Verwaltungsrecht; Raum 03/231, Jakob-Welder-Weg 9, 55128 Mainz, App. 25759, bickenbach@mail.jura.uni-mainz.de
- Binger**, Marc, Dipl.-Kfm., Betriebswirtschaftslehre: Professur für Betriebswirtschaftslehre, insbes. Betriebliche Steuerlehre; Raum 01-225, Jakob-Welder-Weg 9, 55128 Mainz, App. 25682, Marc.Binger@Uni-Mainz.de
- Biontino**, Sascha, Dipl.-Kfm., Betriebswirtschaftslehre: Professur für Betriebswirtschaftslehre, insbes. Rechnungslegung und Wirtschaftsprüfung; Raum 01-267 (Sprechstunde Mo. 15 - 16 Uhr), Jakob-Welder-Weg 9, 55128 Mainz, App. 22089, sascha.biontino@uni-mainz.de



- Bracht**, Bernd, Dipl.-Volksw., Volkswirtschaftslehre: Professur für Volkswirtschaftslehre, insbes. Finanzwissenschaft; Raum 01-141 (=35), Jakob-Welder-Weg 4, 55128 Mainz, App. 24702, bernd.bracht@uni-mainz.de
- Brettel**, Hauke, Dr. med., Strafrecht: Professur für Kriminologie, Jugendstrafrecht, Strafvollzug und Strafrecht; Raum 02-119, Jakob-Welder-Weg 9, 55128 Mainz, App. 22106, brettel@uni-mainz.de
- Cherdron**, Julia, Privatrecht: Professur für Bürgerliches Recht, Arbeits-, Handels- und Zivilprozeßrecht; Jakob-Welder-Weg 9, 55128 Mainz, juliacherdron@yahoo.de
- Dabelow**, Niels J., Ass. iur., (Organisation Großer Klausurenkurs u. Probeexamen), Privatrecht: Professur für Bürgerliches Recht, Internationales Privatrecht, Rechtsvergleichung; Raum 02-214 u. 02-219, Jakob-Welder-Weg 9, 55128 Mainz, App. 23041 u 39 22148, Niels.Dabelow@uni-mainz.de
- Dandl**, Jörg, Dipl.-Kfm. Dipl.-Ing. (FH), Betriebswirtschaftslehre: Professur für Betriebswirtschaftslehre, insbes. Produktionswirtschaft; Raum 01-231, Jakob-Welder-Weg 9, 55128 Mainz, App. 22086, joerg.dandl@uni-mainz.de
- Danek**, Alexander, Dipl.-Wirtsch.-Ing., Betriebswirtschaftslehre: Professur für Betriebswirtschaftslehre, insbes. Produktionswirtschaft (Projektmitarbeiter BioBen); Raum 00 161, Jakob-Welder-Weg 4, 55128 Mainz, App. 22087, adanek@uni-mainz.de
- Deuschel**, Susanne, Assessorin, Öffentliches Recht: Professur für Öffentliches Recht, Staats- und Verwaltungsrecht; Raum 03-233, Jakob-Welder-Weg 9, 55128 Mainz, App. 22072, deuschel@jura1.jura.uni-mainz.de
- Drebes**, Sven, Dipl.-Volksw., Volkswirtschaftslehre: Professur für Volkswirtschaftslehre, insbes. Wirtschaftspolitik; Raum 00-135, Jakob-Welder-Weg Nr. 4, 55128 Mainz, App. 26072, Drebes@uni-mainz.de
- Dümig**, Michael, Dipl.-Rpfl. Ref. jur., Privatrecht: Professur für Bürgerliches Recht, Römisches Recht, Privatrechtsgeschichte der Neuzeit; Raum 02-267, Jakob-Welder-Weg 9, 55128 Mainz, App. 22076, duemig@uni-mainz.de
- Efferz**, Martin, Dipl.-Kfm., Betriebswirtschaftslehre: Professur für Betriebswirtschaftslehre, insbes. Finanzwirtschaft; Raum 01-161, Jakob-Welder-Weg 4, 55128 Mainz, App. 24192, efferz@finance.uni-mainz.de
- Euler**, Markus, Dipl.-Volksw., Volkswirtschaftslehre: Professur für Volkswirtschaftslehre, insbes. Finanzwissenschaft; Raum 00-332, Jakob-Welder-Weg 4, 55128 Mainz, App. 23723, markus.euler@uni-mainz.de
- Fettke**, Peter, Dipl.-Wirt.-Inf., Betriebswirtschaftslehre: Professur für Wirtschaftsinformatik und Betriebswirtschaftslehre; Raum 1/261, Jakob-Welder-Weg 9, 55128 Mainz, App. 22018, fettke@isym.bwl.uni-mainz.de
- Friehe**, Tim, Dipl.-Kfm., Volkswirtschaftslehre: Professur für Volkswirtschaftslehre, insbes. Wirtschaftspolitik; Raum 02-132, Jakob-Welder-Weg 4, 55128 Mainz, Tel. 06131 26499, friehe@uni-mainz.de
- Fromm**, Andreas, Öffentliches Recht: Professur für Finanz- und Steuerrecht (Nf. Prof. Trzaskalik); Raum 03-218, Jakob-Welder-Weg 9, 55128 Mainz, App. 22138, fromma@mail.jura.uni-mainz.de
- Fürst**, Ronny, Dipl.-Kfm., Betriebswirtschaftslehre: Professur für Betriebswirtschaftslehre, insbes. Marketing II; Raum 01-143, Jakob-Welder-Weg 9, 55128 Mainz, App. 22016, fuerst@marketing-science.de
- Gauer**, Manuel, Dipl.-Math., Betriebswirtschaftslehre: Professur für Betriebswirtschaftslehre, insbes. Finanzwirtschaft; Raum 01-221, Jakob-Welder-Weg 9, 55128 Mainz, App. 22083, gauer@finance.uni-mainz.de
- Giloth**, Tobias, Dipl.-Kfm., Betriebswirtschaftslehre: Professur für Betriebswirtschaftslehre, insbes. Rechnungslegung und Wirtschaftsprüfung; Raum 01-269 (Sprechstunde Do. 15 - 16 Uhr), Jakob-Welder-Weg 9, 55128 Mainz, App. 24123, giloth@uni-mainz.de
- Globke**, Christina, Lehrstuhl für Öffentliches Recht, Europarecht, Völkerrecht und Internationales Wirtschaftsrecht; Raum 39, Jakob-Welder-Weg 4, 55099 Mainz, App. 20882, globke@mail.jura.uni-mainz.de
- Göbel**, Andreas, Ref. iur., Privatrecht: Professur für Bürgerliches Recht, Deutsche Rechtsgeschichte; Raum 02-261, Jakob-Welder-Weg 9, 55128 Mainz, App. 20700, goebelandreas@uni-mainz.de

- Görner**, André, Assessor, Privatrecht: Professur für Europarecht, Bürgerliches Recht, Handels- und Wirtschaftsrecht, Rechtsvergleichung; Raum 02-255, Haus Recht und Wirtschaft, 55099 Mainz, App. 22061, goerner@uni-mainz.de
- Hainz**, Josef, Privatrecht: Professur für Bürgerliches Recht, Internationales Privatrecht, Rechtsvergleichung (Fachbereich 03); Raum 02-219, Jakob-Welder-Weg 9, 55128 Mainz, App. 22148, hainz@uni-mainz.de
- Harder**, Florian, Privatrecht: Professur für Bürgerliches Recht, Deutsche Rechtsgeschichte; Raum 02-259, Jakob-Welder-Weg 9, 55128 Mainz, App. 22059, fharder@uni-mainz.de
- Heer**, Christine, Öffentliches Recht: Professur für Öffentliches Recht, Völker- und Europarecht, Medienrecht; Raum 03-221, Jakob-Welder-Weg 9, 55128 Mainz, App. 22068, heer@jura1.jura.uni-mainz.de
- Herberich**, Nicole, ass.iur., Privatrecht: Professur für Bürgerliches Recht, Arbeits-, Handels- und Zivilprozeßrecht; Raum 02 / 237, Jakob-Welder-Weg 9, 55099 Mainz, App. 22050, n.herberich@uni-mainz.de
- Himpel**, Frank, Dr. rer. pol., Betriebswirtschaftslehre: Professur für Betriebswirtschaftslehre, insbes. Produktionswirtschaft; Raum 01-233, Jakob-Welder-Weg 9, 55128 Mainz, App. 22088, himpel@uni-mainz.de
- Hoffmann**, Magnus, Dipl.-Volksw., Volkswirtschaftslehre: Professur für Volkswirtschaftslehre, insbes. Finanzwissenschaft; Raum 01-135, Jakob-Welder-Weg 4, 55128 Mainz, App. 22114, magnus.hoffmann@uni-mainz.de
- Hofmeister**, Michael, Öffentliches Recht: Professur für Staats- und Verwaltungsrecht, Rechtsvergleichung, Europarecht; Raum 03-211, Jakob-Welder-Weg 9, 55128 Mainz, App. 23751
- Holla**, Matthias, Ref. iur., Privatrecht: Professur für Zivilprozeßrecht, Bürgerliches Recht; Raum 02 231, Jakob-Welder-Weg 9, 55128 Mainz, App. 22046, holla@mail.jura.uni-mainz.de
- Homann**, Carsten, Privatrecht: Professur für Bürgerliches Recht, Arbeits-, Handels- und Zivilprozeßrecht; Raum 02-213, Jakob-Welder-Weg 9, 55128 Mainz, App. 22032, homann@mail.jura.uni-mainz.de
- Jedrzejczyk**, Paulina, Dipl.-Hdl., Betriebswirtschaftslehre: Professur für Betriebswirtschaftslehre, insbes. Organisation; Raum 01-255 (Sprechstunde: Montag, 14-15 Uhr), Jakob-Welder-Weg 9, 55128 Mainz, App. 22094, paulina.jedrzejczyk@uni-mainz.de
- Jünemann**, Michael, Privatrecht: Professur für Bürgerliches Recht, Handelsrecht, Deutsches und Europäisches Wirtschaftsrecht; Raum 02-111, Welder Weg 9, 55099 Mainz, App. 23175, jueneman@uni-mainz.de
- Jung**, Oliver, Ass. iur., Strafrecht: Professur für Strafrecht und Strafprozeßrecht; Raum 02/139, Jakob-Welder-Weg 9, 55128 Mainz, App. 22619, jung@mail.jura.uni-mainz.de
- Klewitz**, Anke, Dipl.-Hdl., Betriebswirtschaftslehre: Professur für Betriebswirtschaftslehre, insbes. Bankbetriebslehre; Raum 01-213, Jakob-Welder-Weg 9, 55128 Mainz, App. 23990, Klewitz@uni-mainz.de
- Kreis**, Yvonne, Dipl.-Kffr., Betriebswirtschaftslehre: Professur für Betriebswirtschaftslehre, insbes. Bankbetriebslehre; Raum 01-212, Jakob-Welder-Weg 9, 55128 Mainz, App. 23991, yvonne.kreis@uni-mainz.de
- Kressmann**, Frank, Dipl.-Kfm., Betriebswirtschaftslehre: Professur für Betriebswirtschaftslehre, insbes. Marketing I; Raum 01-235, Jakob-Welder-Weg 9, 55099 Mainz, App. 22079, Kressmann@marketing-mainz.de
- Krzeminska**, Anna, Dipl.-Kffr., Betriebswirtschaftslehre: Professur für Betriebswirtschaftslehre, insbes. Organisation; Raum 1/249, Jakob Welder Weg 9, 55128 Mainz, App. 24060, Anna.Krzeminska@uni-mainz.de
- Lange**, Daniel, Dipl.-Kfm., Betriebswirtschaftslehre: Professur für Betriebswirtschaftslehre, insbes. Finanzwirtschaft; Raum 01-161, Jakob-Welder-Weg 4, 55128 Mainz, App. 24192, Lange@finance.uni-mainz.de
- Lange**, Yvonne, Dipl.-Vw., Quantitative Methoden: Professur für Statistik und Ökonometrie; Raum 00-116, Welder-Weg 04, 55128 Mainz, App. 20141, yvonne.lange@uni-mainz.de
- Lauterbach**, Nora, Dr. rer. pol., Dipl.-Vw., Quantitative Methoden: Professur für Statistik und Ökonometrie; Raum 00-126, Jakob-Welder-Weg 4, 55128 Mainz, App. 22715, nora.lauterbach@uni-mainz.de

- Le Guen**, Guylaine, Privatrecht: Professur für Bürgerliches Recht, Internationales Privatrecht, Rechtsvergleichung; Raum 02/135, Welder Weg 9, 55099 Mainz, App. 26103, leguen@jura1.jura.uni-mainz.de
- Linder**, Tobias, Dipl.-Wirt.-Math., Betriebswirtschaftslehre: Professur für Betriebswirtschaftslehre, insbes. Finanzwirtschaft; Raum 02-238, Jakob-Welder-Weg 9, 55128 Mainz, App. 26166, linder@finance.uni-mainz.de
- Magin**, Vera, Dipl.-Kff., Betriebswirtschaftslehre: Professur für Betriebswirtschaftslehre, insbes. Marketing II; Raum 01-141, Jakob-Welder-Weg 9, 55128 Mainz, App. 22016, magin@marketing-science.de
- Mayer**, Christian, M. Jur., Ass., Privatrecht: Professur für Bürgerliches Recht, Handels- und Gesellschaftsrecht, Wirtschaftsrecht; Raum 02-247, Jakob-Welder-Weg 9, 55128 Mainz, App. 22070, christian.mayer@uni-mainz.de
- Mayer**, Klaus, Privatrecht: Professur für Bürgerliches Recht, Internationales Privatrecht, Rechtsvergleichung; Raum 02-133, Jakob-Welder-Weg 9, 55128 Mainz, App. 22026, mayerk@mail.jura.uni-mainz.de
- Meurer**, Holger, Dipl.-Kfm., Betriebswirtschaftslehre: Professur für Betriebswirtschaftslehre, insbes. Rechnungslegung und Wirtschaftsprüfung; Raum 01-265 (Sprechstunde Mi. 15 - 16 Uhr), Jakob-Welder-Weg 9, 55128 Mainz, App. 22019, meurerho@uni-mainz.de
- Michel**, Daniel, Wiss. Mitarb., Öffentliches Recht: Öffentliches Recht, Europarecht, Rechtsvergleichung; Raum 02-129, Jakob-Welder-Weg 9, 55128 Mainz, App. 26039
- Mohr**, Katja, Dipl.-Hdl., Volkswirtschaftslehre: Professur für Volkswirtschaftslehre, insbes. Wirtschaftspolitik; Raum 02-141, Jakob-Welder-Weg 4, 55128 Mainz, App. 23234
- Mohr**, Thomas, Dipl.-Volksw., MSc, Volkswirtschaftslehre: Professur für Volkswirtschaftslehre, insbes. Volkswirtschaftstheorie; Raum 00-131, Jakob-Welder-Weg 4, 55128 Mainz, App. 22672, thomas.mohr@uni-mainz.de
- Molkenthin**, René, Dipl.-Hdl., Wirtschaftspädagogik: Professur für Wirtschaftspädagogik; Raum 01-247 (Sprechstunde: nach Vereinbarung), Jakob-Welder-Weg 9, 55128 Mainz, App. 24122, Rene.Molkenthin@uni-mainz.de
- Moser**, Christoph, Dipl.-Volksw., Volkswirtschaftslehre: Professur für Volkswirtschaftslehre, insbes. Wirtschaftspolitik; Raum 02-162, Jakob-Welder-Weg 4, 55128 Mainz, App. 23968
- Müller**, Henning, Ass. iur., Privatrecht: Professur für Zivilprozeßrecht, Bürgerliches Recht; Raum 02 233, Jakob-Welder-Weg 9, 55128 Mainz, App. 22033, hmueller@mail.jura.uni-mainz.de
- Müller**, Mark Oliver, Dipl.-Kfm., Betriebswirtschaftslehre: Professur für Betriebswirtschaftslehre, insbes. Betriebliche Steuerlehre; Raum 01-227, Jakob-Welder-Weg 9, 55128 Mainz, App. 25600, Mark.O.Mueller@Uni-Mainz.de
- Müller**, Monika, Dipl.-Math., Betriebswirtschaftslehre: Professur für Betriebswirtschaftslehre, insbes. Finanzwirtschaft; Raum 01-215, Jakob-Welder-Weg 9, 55128 Mainz, App. 22084, mueller@finance.uni-mainz.de
- Münster**, Peter, Strafrecht: Professur für Kriminologie, Jugendstrafrecht, Strafvollzug und Strafrecht; Raum 02-125, Jakob-Welder-Weg 9, 55128 Mainz, App. 22030, pmuenste@uni-mainz.de
- Naumann**, Simone, ass.iur., Privatrecht: Professur für Bürgerliches Recht, Arbeits-, Handels- und Zivilprozeßrecht; Raum 02 / 237, Jakob-Welder-Weg 9, 55099 Mainz, App. 22050, s.naumann@uni-mainz.de
- Nestmann**, Thorsten, Dipl.-Volksw., MSc, Volkswirtschaftslehre: Professur für Volkswirtschaftslehre, insbes. Wirtschaftspolitik; Raum 02-159, Jakob-Welder-Weg 4, 55128 Mainz, App. 25425, Nestmann@uni-mainz.de
- Oschinski**, Matthias, Dipl.-Volksw., MSt, Volkswirtschaftslehre: Professur für Volkswirtschaftslehre, insbes. Wirtschaftspolitik; Raum 02-158, Jakob-Welder-Weg 4, D-55128 Mainz, App. 23232, matthias.oschinski@uni-mainz.de
- Oster**, Jan, Öffentliches Recht: Professur für Staats- und Verwaltungsrecht, Rechtsvergleichung, Europarecht; Raum 03-211, Jakob-Welder-Weg 9, 55128 Mainz, App. 25249, joster@uni-mainz.de
- Panier**, Eva-Marie, Ass. iur., Privatrecht: Professur für Zivilprozeßrecht, Bürgerliches Recht; Raum 02 233, Jakob-Welder-Weg 9, 55128 Mainz, App. 22033, panier@uni-mainz.de

- Pankatz**, Elke, Ass. iur., Privatrecht: Professur für Bürgerliches Recht, Internationales Privatrecht, Rechtsvergleichung; Raum 02- 221, Jakob-Welder-Weg 9, 55128 Mainz, App. 22045, pankatz@uni-mainz.de
- Penske**, Marco, Dipl.-Volksw., Volkswirtschaftslehre: Professur für Volkswirtschaftslehre, insbes. Finanzwissenschaft; Raum 00-336, Jakob-Welder-Weg 4, 55128 Mainz, App. 24707, marco.penske@uni-mainz.de
- Peters**, Eva-Maria, Privatrecht: Professur für Bürgerliches Recht, Deutsche Rechtsgeschichte; Raum 02-259, Jakob-Welder-Weg 9, 55128 Mainz, App. 22057
- Petri**, Marion, Öffentliches Recht: Professur für Finanz- und Steuerrecht (Nf. Prof. Trzaskalik); Raum 03-215, Jakob-Welder-Weg 9, 55128 Mainz, App. 22725, mpetri@mail.jura.uni-mainz.de
- Prinz**, Alexander, Dipl.-Kfm., Quantitative Methoden: Professur für Statistik und Ökonometrie; Raum 00-132, Welder Weg 04, 55128 Mainz, App. 20142, prinza@uni-mainz.de
- Reinhard**, Alexandra, Rechtsphilosophie: Professur für Rechtsphilosophie und öffentliches Recht; Raum 03-227, Jakob-Welder-Weg 9, 55128 Mainz, App. 22064
- Richter**, Alexandra, Öffentliches Recht: Professur für Finanz- und Steuerrecht (Nf. Prof. Trzaskalik); Raum 03-217, Welder-Weg 09, 55128 Mainz, App. 22067, richtera@uni-mainz.de
- Sarshar**, Kamyar, Dipl.-Inf., (MBA), Betriebswirtschaftslehre: Professur für Wirtschaftsinformatik und Betriebswirtschaftslehre; Raum 01-263, Jakob-Welder-Weg 9, 55128 Mainz, App. 23205, sarshar@isym.bwl.uni-mainz.de
- Sattler**, Henriette, Öffentliches Recht: Professur für Staats- und Verwaltungsrecht, Rechtsvergleichung, Europarecht; Raum 03-213, Jakob-Welder-Weg 9, 55128 Mainz, App. 22065, hsattler@mail.jura.uni-mainz.de
- Scheer**, Chris, Dipl.-Betriebsw. (FH), Betriebswirtschaftslehre: Professur für Wirtschaftsinformatik und Betriebswirtschaftslehre; Raum SW-Labor, Jakob-Welder-Weg 9, 55128, scheer@isym.bwl.uni-mainz.de
- Scheidweiler**, Yvonne, ass.iur., Privatrecht: Professur für Bürgerliches Recht, Arbeits-, Handels- und Zivilprozeßrecht; Raum 02 / 249, Jakob-Welder-Weg 9, 55099 Mainz, App. 22055, y.scheidweiler@uni-mainz.de
- Schimkat**, Lotte, Lehrstuhl für Öffentliches Recht, Europarecht, Völkerrecht und Internationales Wirtschaftsrecht; Raum 39, Jakob-Welder-Weg 4, 55128 Mainz, App. 23457, schimkat@mail.jura.uni-mainz.de
- Schmidt**, Dorothee, Dipl.-Volksw., Volkswirtschaftslehre: Professur für Volkswirtschaftslehre, insbes. Volkswirtschaftstheorie; Raum 01-122 (28), Jakob-Welder-Weg 4, 55128 Mainz, App. 24703, d.schmidt@uni-mainz.de
- Schmidt**, Folkert, Dipl.-Hdl., Betriebswirtschaftslehre: Professur für Betriebswirtschaftslehre, insbes. Produktionswirtschaft (Projektmitarbeiter (TEEM)); Raum 00 161, Jakob-Welder-Weg 4, 55128 Mainz, App. 23018, folkert.schmidt@uni-mainz.de
- Schoenwald**, Stephanie, Dipl.-Vw., Volkswirtschaftslehre: Professur für Volkswirtschaftslehre, insbes. Volkswirtschaftstheorie; Raum 00-121, Jakob-Welder-Weg 4, 55128 Mainz, App. 22115, steffi.schoenwald@uni-mainz.de
- Scholl**, Stefanie, Ass. iur., Mag. iur., LL.Cert., Privatrecht: Professur für Zivilprozeßrecht, Bürgerliches Recht; Raum 02-231, Jakob-Welder-Weg 9, 55128 Mainz, App. 22046, sscholl@mail.jura.uni-mainz.de
- Schüler**, Christine, Ass. iur., Privatrecht: Professur für Zivilprozeßrecht, Bürgerliches Recht; Raum 02 231, Jakob-Welder-Weg 9, 55128 Mainz, App. 22046, schueler@mail.jura.uni-mainz.de
- Schüller**, Stephanie, Dipl.-Hdl., Volkswirtschaftslehre: Professur für Volkswirtschaftslehre, insbes. Wirtschaftspolitik; Raum 02-135, Jakob-Welder-Weg 4, 55128 Mainz, App. 25042, Stephanie.Schueller@uni-mainz.de
- Schüller**, Valerie, Öffentliches Recht: Professur für Öffentliches Recht, Völker- und Europarecht, Medienrecht; Raum 03-219, Jakob-Welder-Weg 9, 55099 Mainz, App. 25536
- Schuster**, Frank, Assessor, Mag. iur., Strafrecht: Professur für Strafrecht und Strafprozeßrecht; Raum 02-141, Jakob-Welder-Weg 9, 55128 Mainz, App. 22023, schu@uni-mainz.de
- Shatta**, Moataz, Dipl.-Volksw., Quantitative Methoden: Professur für Statistik und Mathematik; Raum 01/147, Jakob-Welder-Weg 9, 55128 Mainz, App. 22052, shatta@uni-mainz.de

- Simon**, Eric, Ass., Strafrecht: Professur für Strafrecht und Strafprozeßrecht; Raum 02-117, Jakob-Welder-Weg 9, 55099 Mainz, App. 22224, eric.simon@uni-mainz.de
- Sohns**, Anne Katrin, Dipl.-Vw., Volkswirtschaftslehre: Professur für Volkswirtschaftslehre, insbes. Wirtschaftspolitik; Raum 02-141, Jakob-Welder-Weg 4, 55128 Mainz, App. 23234, anne.sohns@uni-mainz.de
- Späth**, Julia F., Dipl.-Hdl., Betriebswirtschaftslehre: Professur für Betriebswirtschaftslehre, insbes. Organisation; Raum 01-253 (Freitag, 15 - 16 Uhr), Jakob-Welder-Weg 9, 55128 Mainz, App. 21016, julia.spaeth@uni-mainz.de
- Stähler**, Nikolai, Dipl.-Volksw., Volkswirtschaftslehre: Professur für Volkswirtschaftslehre, insbes. Wirtschaftspolitik; Raum 01-126, Jakob-Welder-Weg 4, 55128 Mainz, App. 25442, staehl@uni-mainz.de
- Starck**, Markus, Dipl.-Math. oec., M.S., Betriebswirtschaftslehre: Professur für Betriebswirtschaftslehre, insbes. Finanzwirtschaft; Raum 01-217, Jakob-Welder-Weg 9, 55128 Mainz, App. 22081, starck@finance.uni-mainz.de
- Starke**, David-Sebastian, Öffentliches Recht: Professur für Staats- und Verwaltungsrecht, Gesetzgebungslehre, Ausländisches öffentliches Recht; Raum 03-223, Jakob-Welder-Weg 9, 55128 Mainz, App. 22012, dastarke@uni-mainz.de
- Steup**, Steffen, Privatrecht: Professur für Bürgerliches Recht, Handels-, Wirtschafts- und Bankrecht; Raum 02-205, Jakob-Welder-Weg 9, 55099 Mainz, App. 22135, steup@uni-mainz.de
- Stübinger**, Stephan, Dr. jur., Strafrecht: Professur für Strafrecht und Strafprozeßrecht; Raum 02-149, Jakob-Welder-Weg 9, 55128 Mainz, App. 22020, stuebi@mail.jura.uni-mainz.de
- Surac**, Vjeka, Dipl.-Hdl., Dipl.-Betriebsw. (FH), Wirtschaftspädagogik: Professur für Wirtschaftspädagogik; Raum 01-245 (Sprechstunde: Mo. 14.00 - 16.00), Jakob-Welder-Weg 9, 55128 Mainz, App. 22096, surac@uni-mainz.de
- Theling**, Thomas, Dipl.-Betriebsw. (FH), Betriebswirtschaftslehre: Professur für Wirtschaftsinformatik und Betriebswirtschaftslehre; Raum 01-259, Jakob-Welder-Weg 9, 55128 Mainz, App. 22017, theling@isym.bwl.uni-mainz.de
- Thielmann**, Sascha, Dipl.-Volksw., Volkswirtschaftslehre: Professur für Volkswirtschaftslehre, insbes. Finanzwissenschaft; Raum 01-132 (= 26), Jakob-Welder-Weg 4, 55128 Mainz, App. 23233, sascha.thielmann@uni-mainz.de
- Utikal**, Klaus, Ph.D., Quantitative Methoden: Professur für Statistik und Mathematik; Raum 01-209, Jakob-Welder-Weg 9, 55128 Mainz, App. 25928, utikal@wiwi.uni-mainz.de
- Volkmann**, Caroline, Öffentliches Recht: Professur für Öffentliches Recht, Völker- und Europarecht, Medienrecht; Raum 03-219, Jakob-Welder-Weg 9, 55128 Mainz, App. 25536, cvolkman@mail.jura.uni-mainz.de
- Vollhardt**, Kai, Dipl.-Kfm., Betriebswirtschaftslehre: Professur für Betriebswirtschaftslehre, insbes. Marketing I; Raum 01-239, Jakob-Welder-Weg 9, 55099 Mainz, App. 22080, vollhardt@marketig-mainz.de
- von Wickede**, René, Privatrecht: Professur für Bürgerliches Recht, Arbeits-, Handels- und Zivilprozeßrecht; Raum 02-213, Jakob-Welder-Weg 9, 55128 Mainz, App. 22032
- Wagener**, Sibylle, Dipl.-Volksw., Volkswirtschaftslehre: Professur für Volkswirtschaftslehre, insbes. Finanzwissenschaft; Raum 00-346, Jakob-Welder-Weg 4, 55128 Mainz, App. 25537, sibylle.wagener@uni-mainz.de
- Waldeck**, Andreas, Dipl.-Kfm., Betriebswirtschaftslehre: Professur für Betriebswirtschaftslehre, insbes. Marketing II; Raum 01-141, Jakob-Welder-Weg 9, 55128 Mainz, App. 22016, waldeck@marketing-science.de
- Wedow**, Michael, MSc BA, Volkswirtschaftslehre: Professur für Volkswirtschaftslehre, insbes. Wirtschaftspolitik; Raum 02-162, Jakob-Welder-Weg 4, 55128 Mainz, App. 22553, michael.wedow@uni-mainz.de
- Werner**, Michael, Dr., Quantitative Methoden: Professur für Statistik und Mathematik; Raum 01-147, Jakob-Welder-Weg 9, 55128 Mainz, App. 22052, wernerm@uni-mainz.de
- Wielant**, Martin, Strafrecht: Professur für Strafrecht und Strafprozeßrecht; Raum 02-117, Welder Weg 9, 55099 Mainz, App. 22224, wielant@uni-mainz.de

- Wild**, Martin, Dipl.-Hdl., Betriebswirtschaftslehre: Professur für Wirtschaftsinformatik und Betriebswirtschaftslehre; Raum 01-259, Jakob-Welder-Weg 9, 55128 Mainz, App. 22017, wild@isym.bwl.uni-mainz.de
- Wirsam**, Jan, Dipl.-Kfm., Betriebswirtschaftslehre: Professur für Betriebswirtschaftslehre, insbes. Produktionswirtschaft (Projekt ePA); Raum 01 229, Jakob-Welder-Weg 9, 55128 Mainz, App. 22085, wirsam@uni-mainz.de
- Zibulski**, Axel, Rechtsphilosophie: Professur für Rechtsphilosophie und öffentliches Recht; Raum 03-227, Jakob-Welder-Weg 9, 55128 Mainz, App. 22013, zibulski@uni-mainz.de
- Zipfel**, Frank, Dipl.-Volksw., Volkswirtschaftslehre: Professur für Volkswirtschaftslehre, insbes. Finanzwissenschaft; Raum 00-342, Jakob-Welder-Weg 4, 55128 Mainz, App. 24706, frank.zipfel@uni-mainz.de

### Nichtbedienstete apl. Professorinnen/Professoren

- Feuerhelm**, Wolfgang, apl. Prof. Dr., Strafrecht: Professur für Kriminologie, Jugendstrafrecht, Strafvollzug und Strafrecht; Raum 02-119, Welderweg 9, 55128 Mainz, Tel. 06131 2404111, wolfgang.feuerhelm@ism-mainz.de

### Honorarprofessorinnen/professoren

- Förster**, Wolfgang, RA Dr. iur. Dr. rer.pol. Dipl.-Volkswirt, Abt. Rechtswissenschaften (Bilanzlehre)
- Fuhr**, Ernst, RA Dr. iur., Abt. Rechtswissenschaften
- Koch**, Hans-Jörg, Dr. iur., Amtsgerichtsdirektor a.D., Abt. Rechtswissenschaften (Weinrecht); -
- Oefftering**, Heinz, Dr. iur. Dr.-Ing., E.h., Abt. Rechtswissenschaften (Steuerrecht (liest nicht))
- Plagemann**, Hermann, RA Dr. iur., Abt. Rechtswissenschaften (Sozialrecht); Tel. 069 9712060, h.plagemann@rhein-main.net
- Reinhardt**, Egon, Dr.rer.pol., Dipl.-Kfm., Dipl.-Hdl., Oberstudiendirektor i.R., Abt. Wirtschaftswissenschaften (Didaktik und Methodik der Wirtschaftsschulen); Tel. 06131 34820, RMReinhar@aol.com
- Schmidt**, Dirk, Dr. iur., Abt. Rechtswissenschaften (Geld-, Bank- und Börsenrecht, Recht der öffentlichen Kreditwirtschaft); Tel. 02224 5137, Dr.Dirk.Schmidt@t-online.de
- Starck**, Joachim, Richter am BGH Prof., Abt. Rechtswissenschaften
- Töpfer**, Klaus, Dr. rer.pol., ordentlicher Prof. an der Univ. Hannover, Bundesminister a.D., Abt. Wirtschaftswissenschaften
- Weirich**, Hans-Armin, Dr. iur., Justizrat, Ehrenpräsident der Notarkammer Koblenz, Abt. Rechtswissenschaften (Grundstücksrecht, Freiwillige Gerichtsbarkeit, Vertragsgestaltung (liest nicht)); Tel. 06132 41800

### Lehrbeauftragte

- Behr**, Jürgen, Dr., Strafrecht: Professur für Kriminologie, Jugendstrafrecht, Strafvollzug und Strafrecht; Ministerium der Justiz, Tel. 06131 164911, Dr.Juergen.Behr@min.jm.rlp.de
- Büermann**, Wulf, Dr. iur., Ministerium des Innern und für Sport des Landes Rheinland-Pfalz, Abt. Rechtswissenschaften (Datenschutzrecht)
- Christ**, Michael, Dr., Betriebswirtschaftslehre: Professur für Betriebswirtschaftslehre, insbes. Organisation; Jakob-Welder-Weg 9, 55128 Mainz, MICHAEL.CHRIST@DLH.de
- Geisler**, Claudius, Dr. jur., Abt. Rechtswissenschaften, claudiusgeisler@aol.com
- Görg**, Claudia, Dr. phil., Abt. Wirtschaftswissenschaften; Raum 02-585, Jakob-Welder-Weg 18, 55128 Mainz, Tel. 06331 39 22767, cgoerg@uni-mainz.de
- Haak**, René, Dr. rer. pol., Betriebswirtschaftslehre: Professur für Betriebswirtschaftslehre, insbes. Produktionswirtschaft; Raum 01222, Jakob-Welder-Weg 9, 55128 Mainz, App. 22007, produktionswirtschaft@uni-mainz.de
- Hillen**, Stefanie, Dr. rer. pol., Wirtschaftspädagogik: Professur für Wirtschaftspädagogik; Jakob-Welder-Weg 9, 55128 Mainz, hillen@uni-mainz.de
- Itzel**, Peter, Dr. jur., Abt. Rechtswissenschaften
- Jutzi**, Siegfried, Dr. iur., Min. Dirg., Abt. Rechtswissenschaften; Ministerium der Justiz, 55116 Mainz, Tel. 06131 164846, siegfried.jutzi@min.jm.rlp.de

- Keim**, Christopher, Dr. jur., Privatrecht: Professur für Bürgerliches Recht, Deutsche Rechtsgeschichte; Jakob-Welder-Weg 9, 55128 Mainz
- Ling**, Michael A., Dr. iur., Leitender Rechtsdirektor, Abt. Rechtswissenschaften (Strafrecht, Strafprozeßrecht)
- Lüdecke**, Sigrid, Dr. rer. pol., Dipl.-Hdl., Wirtschaftspädagogik: Professur für Wirtschaftspädagogik; Raum 01-110 (Sprechstunde: Mi. 13.00 - 14.00), Jakob-Welder-Weg 9, 55128 Mainz, App. 22092, luedecke@freenet.de
- Müllner**, Klaus, M.A., Abt. Wirtschaftswissenschaften
- Pukall**, Friedrich, Vizepräsident des Landgerichts a. D., Abt. Rechtswissenschaften; Südring 245, 55128 Mainz
- Rebentisch**, Manfred, R.A. Dr. iur., Abt. Rechtswissenschaften
- Schneider**, Uwe H., Prof. Dr. iur., Abt. Rechtswissenschaften (Deutsches und ausländisches Kreditrecht)
- Schwarz**, Lothar, Dr., Abt. Rechtswissenschaften
- Szesny**, Christoph, Dr. rer. pol., M.A., Wirtschaftspädagogik: Professur für Wirtschaftspädagogik; Jakob-Welder-Weg 9, 55128 Mainz
- Thies**, Angelika, Dr., Betriebswirtschaftslehre: Professur für Betriebswirtschaftslehre, insbes. Betriebliche Steuerlehre; Raum 01-220, Jakob-Welder-Weg 9, 55128 Mainz, App. 25681
- von Lewinski**, Silke, Dr. jur., Priv. Dozent, Abt. Rechtswissenschaften; Max Planck Institut für Geistiges Eigentum; Marstallplatz 1, 80539 München, Tel. 089 24246 422, svl@intelleprop.mpg.de
- von Opel**, Heinz, Dr. jur., Abt. Wirtschaftswissenschaften; Raum (Sprechstunde: Jeweils im Anschluss an die Vorlesung), Hofgut Westerhaus, 55218 Ingelheim, Tel. 06130 228, 06135 7557

## Wissenschaftliche Einrichtungen und Betriebseinheiten

### Dekanat

#### Bedienstete der Universität

**Dekan:** Univ.-Prof. Dr. Hufen, Friedhelm, App. 22223

**Prodekan:** Univ.-Prof. Dr. Euler, Roland, App. 22225

**Geschäftsführer/in:** Regierungsrätin Heinemann, Eva, App. 22098

**Dekanat:** Büttner, Kornelia, Raum 03-118, App. 22225; Cisaria, Vera, Raum 03-114, App. 23285; Hackethal, Claudia, Raum 03-113, App. 22000

### Abt. Rechtswissenschaften

Jakob-Welder-Weg 9, 55128 Mainz

#### Öffentliches Recht: Professur für Finanz- und Steuerrecht (Nf. Prof. Trzaskalik)

Jakob-Welder-Weg 9, 55128 Mainz, Fax. 06131-39-23826

#### Bedienstete der Universität

**Sekretariat:** Rauch, Stephanie, Raum 03-214, App. 23043

**Wiss. Mitarbeiterinnen/Mitarbeiter:** Fromm, Andreas, Raum 03-218, App. 22138; Petri, Marion, Raum 03-215, App. 22725; Richter, Alexandra, Raum 03-217, App. 22067

**Lehrbeauftragte:** Fromm, Andreas, App. 22138; Petri, Marion, App. 22725; Richter, Alexandra, App. 22067

**Lehrstuhl für Öffentliches Recht, Europarecht, Völkerrecht und Internationales Wirtschaftsrecht (Prof. Fink)**

Jakob-Welder-Weg 9, 55128 Mainz, Fax. 06131-39-25439

**Bedienstete der Universität****Universitätsprofessorinnen/-professoren:** Univ.-Prof. Dr. Fink, Udo, Raum 40, App. 20216**Sekretariat:** Graf-Flegar, Anita, Raum 41, App. 22384**Wiss. Assistentinnen/Assistenten:** Privatdozent Dr. Schwartzmann, Rolf, Raum 42, App. 25431**Wiss. Mitarbeiterinnen/Mitarbeiter:** Globke, Christina, Raum 39, App. 20882; Schimkat, Lotte, Raum 39, App. 23457**Öffentliches Recht: Professur für Staats- und Verwaltungsrecht, Rechtsvergleichung, Europarecht (Prof. Gurlit)**

Jakob-Welder-Weg 9, 55128 Mainz, Fax. 06131-39-24059

**Bedienstete der Universität****Universitätsprofessorinnen/-professoren:** Univ.-Prof. Dr. Gurlit, Elke, Raum 03-212, App. 23114**Sekretariat:** Kirchmayer, Petra Michaela, Raum 03-208, App. 23123**Wiss. Mitarbeiterinnen/Mitarbeiter:** Hofmeister, Michael, Raum 03-211, App. 23751; Oster, Jan, Raum 03-211, App. 25249; Sattler, Henriette, Raum 03-213, App. 22065**Öffentliches Recht: Professur für Öffentliches Recht, Staats- und Verwaltungsrecht (Prof. Hufen)**

Jakob-Welder-Weg 9, 55128 Mainz, Fax. 06131-39-24247

**Bedienstete der Universität****Universitätsprofessorinnen/-professoren:** Univ.-Prof. Dr. Hufen, Friedhelm, Raum 03-238 (Sprechstunde: Di 12 Uhr), App. 22354**Sekretariat:** Zerban, Gabriele, Raum 03 236, App. 23045**Wiss. Mitarbeiterinnen/Mitarbeiter:** Assessor Bickenbach, Christian, Raum 03/231, App. 25759; Assessorin Deuschel, Susanne, Raum 03-233, App. 22072**Öffentliches Recht: Professur für Öffentliches Recht, Völker- und Europarecht, Medienrecht (Prof. Dörr)**

Jakob-Welder-Weg 9, 55128 Mainz, Fax. 06131-39-25697

**Bedienstete der Universität****Universitätsprofessorinnen/-professoren:** Univ.-Prof. Dr. Dörr, Dieter, Raum 03-222 (Sprechstunde: Do 12-13 (nach Voranmeldung)), App. 22681**Sekretariat:** Kindgen-Bauer, Elke, Raum 03 220, App. 23044**Wiss. Mitarbeiterinnen/Mitarbeiter:** Heer, Christine, Raum 03-221, App. 22068; Schüller, Valerie, Raum 03-219, App. 25536; Volkmann, Caroline, Raum 03-219, App. 25536**Öffentliches Recht: Professur für Staats- und Verwaltungsrecht, Gesetzgebungslehre, Ausländisches öffentliches Recht (Prof. Hain)**

Jakob-Welder-Weg 9, 55128 Mainz, Fax. 06131-39-23009

**Bedienstete der Universität****Universitätsprofessorinnen/-professoren:** Prof. Dr. Hain, Karl-Eberhard, Raum 3/228, App. 23375**Sekretariat:** Zerban, Gabriele, App. 22069**Wiss. Mitarbeiterinnen/Mitarbeiter:** Starke, David-Sebastian, Raum 03-223, App. 22012



**Öffentliches Recht: Öffentliches Recht, Europarecht, Rechtsvergleichung  
(Prof. Ruthig)**

Jakob-Welder-Weg 9, 55128 Mainz, Fax. 06131-39-24059

**Bedienstete der Universität**

**Universitätsprofessorinnen/-professoren:** Univ.-Prof. Dr. Ruthig, Josef, Raum 02-130, App. 20964

**Sekretariat:** Kirchmayer, Petra Michaela, Raum 02-128, App. 22562

**Wiss. Mitarbeiterinnen/Mitarbeiter:** Wiss. Mitarb. Michel, Daniel, Raum 02-129, App. 26039

**Strafrecht: Professur für Kriminologie, Jugendstrafrecht, Strafvollzug und  
Strafrecht (Prof. Bock)**

Jakob-Welder-Weg 9, 55128 Mainz, Fax. 06131-39-23053

**Bedienstete der Universität**

**Universitätsprofessorinnen/-professoren:** Univ.-Prof. Dr. Dr. Bock, Michael, Raum 02-124,  
App. 22555

**Sekretariat:** Schatz, Gabriele, Raum 02-126, App. 20011

**Hochschuldozentinnen/-dozenten:** PD Dr. iur. Schneider, Hendrik, App. 22031

**Wiss. Mitarbeiterinnen/Mitarbeiter:** Dr. med. Brettel, Hauke, Raum 02-119, App. 22106; Münster,  
Peter, Raum 02-125, App. 22030

**Nichtbed. Lehrkräfte und Lehrbeauftragte**

**Lehrbeauftragte:** Dr. Behr, Jürgen, Tel. 06131 164911

**Strafrecht: Professur für Strafrecht und Strafprozeßrecht (Prof. Erb)**

Jakob-Welder-Weg 9, 55128 Mainz, Fax. 06131-39-25677

**Bedienstete der Universität**

**Universitätsprofessorinnen/-professoren:** Univ.-Prof. Dr. jur. Erb, Volker, Raum 02/138, App. 22368

**Sekretariat:** Streng, Ursula, Raum 02 142, App. 23476

**Wiss. Mitarbeiterinnen/Mitarbeiter:** Ass. iur. Jung, Oliver, Raum 02/139, App. 22619;  
Assessor Schuster, Frank, Mag. iur., Raum 02-141, App. 22023

**Strafrecht: Professur für Strafrecht und Strafprozeßrecht (Prof. Hettinger)**

Jakob-Welder-Weg 9, 55128 Mainz, Fax. 06131-39-20773

**Bedienstete der Universität**

**Universitätsprofessorinnen/-professoren:** Univ.-Prof. Dr. Hettinger, Michael, Raum 02-122,  
App. 22058

**Sekretariat:** Weichel, Martina, Raum 02-118, App. 22047

**Wiss. Assistentinnen/Assistenten:** Dr. jur. Engländer, Armin, App. 22060

**Wiss. Mitarbeiterinnen/Mitarbeiter:** Ass. Simon, Eric, Raum 02-117, App. 22224; Wielant, Martin,  
Raum 02-117, App. 22224

**Strafrecht: Professur für Strafrecht und Strafprozeßrecht (Prof. Zopfs)**

Jakob-Welder-Weg 9, 55128 Mainz, Fax. 06131-39-22022

**Bedienstete der Universität**

**Universitätsprofessorinnen/-professoren:** Univ.-Prof. Dr. jur. Zopfs, Jan, Raum 02-150, App. 22558

**Sekretariat:** Streng, Ursula, Raum 02-146, App. 23458

**Wiss. Mitarbeiterinnen/Mitarbeiter:** Beinlich, Thomas, Raum 02-147, App. 22021; Dr. jur. Stübinger,  
Stephan, Raum 02-149, App. 22020

**Privatrecht: Professur für Bürgerliches Recht, Internationales Privatrecht, Rechtsvergleichung (Prof. Huber)**

Jakob-Welder-Weg 9, 55128 Mainz, Fax. 06131-39-24066

**Bedienstete der Universität:** Huber, Peter**Universitätsprofessorinnen/-professoren:** Univ.-Prof. Dr. Huber, Peter, LL. M., Raum 02-216, App. 23774**Sekretariat:** Apeldoorn, Felicitas, Raum 02-214, App. 23041**Wiss. Mitarbeiterinnen/Mitarbeiter:** Ass. iur. Dabelow, Niels J.,

(Organisation Großer Klausurenkurs u. Probeexamen), Raum 02-214 u. 02-219, App. 23041 u. 39 22148;

Hainz, Josef, Raum 02-219, App. 22148; Ass. iur. Pankatz, Elke, Raum 02-221, App. 22045

**Privatrecht: Professur für Bürgerliches Recht, Handelsrecht, Deutsches und Europäisches Wirtschaftsrecht (Prof. Oechsler)**

Jakob-Welder-Weg 9, 55128 Mainz, Fax. 06131-39-22371

**Bedienstete der Universität****Universitätsprofessorinnen/-professoren:** Univ.-Prof. Dr. Oechsler, Jürgen, Raum 02-110, App. 22043**Sekretariat:** Weichel, Martina, Raum 02-114, App. 22552**Wiss. Assistentinnen/Assistenten:** Dr. iur., Ass. Kießling, Erik, Raum 02-113, App. 24388**Wiss. Mitarbeiterinnen/Mitarbeiter:** Jünemann, Michael, Raum 02-111, App. 23175**Privatrecht: Professur für Zivilprozeßrecht, Bürgerliches Recht (Prof. Haas)**

Jakob-Welder-Weg 9, 55128 Mainz, Fax. 06131-39-20227

**Bedienstete der Universität****Universitätsprofessorinnen/-professoren:** Univ.-Prof. Dr. Haas, Ulrich, Raum 02-224, App. 22556**Sekretariat:** Graf, Ute, Raum 02-222, App. 22054**Wiss. Mitarbeiterinnen/Mitarbeiter:** Ref. iur. Holla, Matthias, Raum 02-231, App. 22046;

Ass. iur. Müller, Henning, Raum 02-233, App. 22033; Ass. iur. Panier, Eva-Marie, Raum 02-233, App. 22033;

Ass. iur. Scholl, Stefanie, Mag. iur., LL.Cert., Raum 02-231, App. 22046; Ass. iur. Schüler, Christine, Raum 02-231, App. 22046

**Wiss. Hilfskraft (ohne Abschluss):** Eckes, Mark, Raum 02-233, Jakob-Welder-Weg 9, 55128 Mainz, App. 22033**Privatrecht: Professur für Bürgerliches Recht, Deutsche Rechtsgeschichte (Prof. Roth)**

Jakob-Welder-Weg 9, 55128 Mainz

**Bedienstete der Universität****Universitätsprofessorinnen/-professoren:** Univ.-Prof. Dr. Roth, Andreas, Raum 02-244, App. 22228**Sekretariat:** App. 22075**Wiss. Mitarbeiterinnen/Mitarbeiter:** Ref. iur. Göbel, Andreas, Raum 02-261, App. 20700; Harder,

Florian, Raum 02-259, App. 22059; Peters, Eva-Maria, Raum 02-259, App. 22057

**Lehrbeauftragte:** Dr. jur. Keim, Christopher**Privatrecht: Professur für Bürgerliches Recht, Römisches Recht, Privatrechtsgeschichte der Neuzeit (Prof. Gröschler)**

Jakob-Welder-Weg 9, 55128 Mainz, Fax. 06131-39-22056

**Bedienstete der Universität****Universitätsprofessorinnen/-professoren:** Univ.-Prof. Dr. Gröschler, Peter, Raum 02-250, App. 22777**Sekretariat:** Schmitt, Gesa, wiss. Hilfskr., Raum 02-248, App. 22492**Wiss. Assistentinnen/Assistenten:** Dr. iur., Ass. Kroppenber, Inge, Raum 02-269, App. 23057**Wiss. Mitarbeiterinnen/Mitarbeiter:** Dipl.-Rpfl. Ref. jur. Dümig, Michael, Raum 02-267, App. 22076

**Privatrecht: Professur für Bürgerliches Recht, Handels-, Wirtschafts- und Bankrecht (Prof. Mülbert)**

Jakob-Welder-Weg 9, 55128 Mainz, Fax. 06131-39-26164

**Bedienstete der Universität**

**Universitätsprofessorinnen/-professoren:** Univ.-Prof. Dr. Mülbert, Peter O., Raum 02-208, App. 23040

**Sekretariat:** Lindlahr, Marianne, Raum 02-206, App. 22561

**Wiss. Mitarbeiterinnen/Mitarbeiter:** Steup, Steffen, Raum 02-205, App. 22135

**Privatrecht: Professur für Bürgerliches Recht, Arbeits-, Handels- und Zivilprozeßrecht (Prof. Kaiser)**

Jakob-Welder-Weg 9, 55128 Mainz, Fax. 06131-39-26003

**Bedienstete der Universität**

**Universitätsprofessorinnen/-professoren:** Univ.-Prof'in Dr. Kaiser, Dagmar, Raum 02 / 226, App. 22565

**Sekretariat:** Dahl, Doris, Raum 02 238 / 02 228, App. 23042

**Wiss. Mitarbeiterinnen/Mitarbeiter:** ass.iur. Herberich, Nicole, Raum 02 / 237, App. 22050; ass.iur. Naumann, Simone, Raum 02 / 237, App. 22050; ass.iur. Scheidweiler, Yvonne, Raum 02 / 249, App. 22055

**Professorinnen/Professoren und Privatdozentinnen/-dozenten:** PD Dr. iur. Jacobs, Matthias, App. 22051

**Privatrecht: Professur für Bürgerliches Recht, Internationales Privatrecht, Rechtsvergleichung (Prof. Hepting)**

Jakob-Welder-Weg 9, 55128 Mainz, Fax. 06131-39-22147

**Bedienstete der Universität**

**Universitätsprofessorinnen/-professoren:** Univ.-Prof. Dr. Hepting, Reinhard, Raum 02-218, App. 23055

**Sekretariat:** Schatz, Gabriele, Raum 02-220, App. 22024

**Wiss. Mitarbeiterinnen/Mitarbeiter:** Ass. jur. Artz, Markus, Raum 02-135, App. 22066; Le Guen, Guylaine, Raum 02/135, App. 26103; Mayer, Klaus, Raum 02-133, App. 22026

**Privatrecht: Professur für Bürgerliches Recht, Arbeits-, Handels- und Zivilprozeßrecht (Prof. Hergenröder)**

Jakob-Welder-Weg 9, 55128 Mainz, Fax. 06131-39-23376

**Bedienstete der Universität**

**Universitätsprofessorinnen/-professoren:** Univ.-Prof. Dr. Hergenröder, Curt Wolfgang, Raum 02-210, App. 22010

**Sekretariat:** App. 22210

**Wiss. Mitarbeiterinnen/Mitarbeiter:** Cherdron, Julia; Homann, Carsten, Raum 02-213, App. 22032; von Wickede, René, Raum 02-213, App. 22032

**Privatrecht: Professur für Bürgerliches Recht, Handels- und Gesellschaftsrecht, Wirtschaftsrecht (Prof. Habersack)**

Jakob-Welder-Weg 9, 55128 Mainz, Fax. 06131-39-25689

**Bedienstete der Universität**

**Universitätsprofessorinnen/-professoren:** Univ.-Prof. Dr. Habersack, Mathias, Raum 02-232, App. 25692

**Wiss. Assistentinnen/Assistenten:** Dr. jur. Schürmbrand, Jan, App. 24447

**Wiss. Mitarbeiterinnen/Mitarbeiter:** M. Jur., Ass. Mayer, Christian, Raum 02-247, App. 22070

**Privatrecht: Professur für Bürgerliches Recht (N.N.)**

Jakob-Welder-Weg 9, 55128 Mainz

**Bedienstete der Universität****Privatrecht: Professur für Europarecht, Bürgerliches Recht, Handels- und Wirtschaftsrecht, Rechtsvergleichung (Prof. Dreher)**

Jakob-Welder-Weg 9, 55128 Mainz, Fax. 06131-39-25675

**Bedienstete der Universität****Universitätsprofessorinnen/-professoren:** Univ.-Prof. Dr. Dreher, Meinrad, LL.M., Raum 02-242, App. 25673**Sekretariat:** Heß, Regina, Raum 02-240, App. 25672; Kohn, Sabine, Raum 02-240, App. 25672**Wiss. Assistentinnen/Assistenten:** Dr. iur. Kling, Michael, App. 25674**Wiss. Mitarbeiterinnen/Mitarbeiter:** Assessor Görner, André, Raum 02-255, App. 22061**Rechtsphilosophie: Professur für Rechtsphilosophie und öffentliches Recht (Prof. Volkmann)**

Jakob-Welder-Weg 9, 55128 Mainz, Fax. 06131-39-23090

**Bedienstete der Universität****Universitätsprofessorinnen/-professoren:** Univ.-Prof. Dr. Volkmann, Uwe, Raum 03-234, App. 23453**Sekretariat:** App. 25126**Wiss. Assistentinnen/Assistenten:** Dr. Winkler, Markus, Assessor, App. 22028**Wiss. Mitarbeiterinnen/Mitarbeiter:** Reinhard, Alexandra, Raum 03-227, App. 22064; Zibulski, Axel, Raum 03-227, App. 22013**Fachschaft Rechtswissenschaft**

Jakob-Welder-Weg 9, 55128 Mainz, Tel. 06131-39-2 30 17

**Bedienstete der Universität****Abt. Wirtschaftswissenschaften**

Jakob-Welder-Weg 9, 55128 Mainz

**Volkswirtschaftslehre: Professur für Volkswirtschaftslehre, insbes. Volkswirtschaftstheorie (Prof. Sauernheimer)**

Jakob-Welder-Weg 4, 55128 Mainz, Fax. 06131-39-25527

**Bedienstete der Universität****Universitätsprofessorinnen/-professoren:** Univ.-Prof. Dr. Sauernheimer, Karlhans, Raum 00-111 - Sprechstunden: nach den Vorlesungen, App. 22559**Sekretariat:** Heinemann, Barbara, Raum 00-115, App. 22559**Wiss. Assistentinnen/Assistenten:** Urban, Dieter, Ph.D., Raum 00-125, App. 25140**Wiss. Mitarbeiterinnen/Mitarbeiter:** Dipl.-Volksw. Mohr, Thomas, MSc, Raum 00-131, App. 22672; Dipl.-Vw. Schoenwald, Stephanie, Raum 00-121, App. 22115

**Volkswirtschaftslehre: Professur für Volkswirtschaftslehre, insbes. Volkswirtschaftstheorie (Prof. Kolmar)**

Jakob-Welder-Weg 4, 55128 Mainz, Fax. 06131-39-22558

**Bedienstete der Universität**

**Universitätsprofessorinnen/-professoren:** Univ.-Prof. Dr. Kolmar, Martin, Raum 01-112, App. 24191

**Sekretariat:** App. 22006

**Wiss. Mitarbeiterinnen/Mitarbeiter:** Barbaro, Salvatore, Raum 01-146, App. 22078;  
Dipl.-Volksw. Schmidt, Dorothee, Raum 01-122 (28), App. 24703

**Volkswirtschaftslehre: Professur für Volkswirtschaftslehre, insbes. Wirtschaftspolitik (Prof. Bartling)**

Jakob-Welder-Weg 4, 55128 Mainz, Fax. 06131-37-2323

**Bedienstete der Universität**

**Universitätsprofessorinnen/-professoren:** Univ.-Prof. Dr. Bartling, Hartwig, Raum 02-142 (Sprechstunde: nach den Lehrveranstaltungen), App. 22564

**Sekretariat:** Sack, Jutta, Raum 02-136, App. 22564

**Wiss. Mitarbeiterinnen/Mitarbeiter:** Dipl.-Hdl. Mohr, Katja, Raum 02-141, App. 23234;  
Dipl.-Hdl. Schüller, Stephanie, Raum 02-135, App. 25042; Dipl.-Vw. Sohns, Anne Katrin, Raum 02-141, App. 23234

**Volkswirtschaftslehre: Professur für Volkswirtschaftslehre, insbes. Wirtschaftspolitik (Prof. Weder di Mauro)**

Jakob-Welder-Weg 4, 55128 Mainz, Fax. 06131-39-25053

**Bedienstete der Universität**

**Universitätsprofessorinnen/-professoren:** Univ.-Prof'in Dr. Weder, Beatrice, Raum 02-165, App. 20144

**Sekretariat:** Dipl.-Übers. Bansbach, Steffi M., Raum 02-161, App. 20126

**Wiss. Mitarbeiterinnen/Mitarbeiter:** Dipl.-Volksw. Drebes, Sven, Raum 00-135, App. 26072;  
Dipl.-Volksw. Moser, Christoph, Raum 02-162, App. 23968; Dipl.-Volksw. Nestmann, Thorsten, MSc, Raum 02-159, App. 25425; Dipl.-Volksw. Oschinski, Matthias, MSt, Raum 02-158, App. 23232; Wedow, Michael, MSc BA, Raum 02-162, App. 22553

**Volkswirtschaftslehre: Professur für Volkswirtschaftslehre, insbes. Wirtschaftspolitik (Prof. Goerke)**

Jakob-Welder-Weg 4, 55128 Mainz, Fax. 06131-39-23827

**Universitätsprofessorinnen/-professoren:** Univ.-Prof. Dr. Goerke, Laszlo, Raum 01-111, App. 20143

**Sekretariat:** App. 22006

**Wiss. Mitarbeiterinnen/Mitarbeiter:** Dipl.-Volksw. Baumann, Florian, Raum 01-145, App. 23228;  
Dipl.-Kfm. Friehe, Tim, Raum 02-132, Tel. 06131 26499; Dipl.-Volksw. Stähler, Nikolai, Raum 01-126, App. 25442

**Volkswirtschaftslehre: Professur für Volkswirtschaftslehre, insbes. Finanzwissenschaft (Prof. Peffekoven)**

Jakob-Welder-Weg 4, 55128 Mainz, Fax. 06131-39-25130

**Bedienstete der Universität**

**Universitätsprofessorinnen/-professoren:** Univ.-Prof. Dr. Peffekoven, Rolf, Raum 00-356 (Sprechstunde: Di., 14:00-15:00 Uhr nach Vereinbarung), App. 22617

**Sekretariat:** Egger, Edeltraut, Raum 00-352, App. 22617

**Wiss. Mitarbeiterinnen/Mitarbeiter:** Dipl.-Volksw. Euler, Markus, Raum 00-332, App. 23723;  
Dipl.-Volksw. Penske, Marco, Raum 00-336, App. 24707; Dipl.-Volksw. Wagener, Sibylle, Raum 00-346, App. 25537; Dipl.-Volksw. Zipfel, Frank, Raum 00-342, App. 24706

**Volkswirtschaftslehre: Professur für Volkswirtschaftslehre, insbes. Finanzwissenschaft (Prof. Tillmann)**

Jakob-Welder-Weg 4, 55128 Mainz, Fax. 06131-39-24700

**Bedienstete der Universität****Universitätsprofessorinnen/-professoren:** Univ.-Prof. Dr. Tillmann, Georg, Raum 01-142 (= 24), Sprechstunden: Mo., 16.00 - 17.00 Uhr, und nach den Lehrveranstaltungen, App. 24701**Sekretariat:** Klein, Simone, Raum 01-136 (= 25), App. 22514**Wiss. Mitarbeiterinnen/Mitarbeiter:** Dipl.-Volksw. Bracht, Bernd, App. 24702; Dipl.-Volksw. Hoffmann, Magnus, App. 22114; Dipl.-Volksw. Thielmann, Sascha, App. 23233**Volkswirtschaftslehre: Professur für Wirtschafts- und Sozialgeschichte (Prof. Hentschel)**

Jakob-Welder-Weg 4, 55128 Mainz, Fax. 06131-39-23727

**Bedienstete der Universität****Universitätsprofessorinnen/-professoren:** Univ.-Prof. Dr. Hentschel, Volker, Raum 00-142, App. 22136**Professorinnen/Professoren und Privatdozentinnen/-dozenten:** PD Dr. Kleinschmidt, Christian, Raum 00-142 (Herr PD Dr. Kleinschmidt ist nur freitags an der Universität.), Jakob-Welder-Weg 4, 55128 Mainz, App. 22136**Betriebswirtschaftslehre: Professur für Betriebswirtschaftslehre, insbes. Bankbetriebslehre (Prof. Leisen)**

Jakob-Welder-Weg 9, 55128 Mainz, Fax. 06131-39-23971

**Bedienstete der Universität****Universitätsprofessorinnen/-professoren:** Prof. Dr. Leisen, Dietmar, App. 25542**Sekretariat:** Schuchalter-Eicke, Gabriela, Dipl.-Biol., Raum 01-206, App. 22097**Wiss. Mitarbeiterinnen/Mitarbeiter:** Dipl.-Hdl. Klewitz, Anke, Raum 01-213, App. 23990; Dipl.-Kffr. Kreis, Yvonne, Raum 01-212, App. 23991**Betriebswirtschaftslehre: Professur für Betriebswirtschaftslehre, insbes. Betriebliche Steuerlehre (Prof. Euler)**

Jakob-Welder-Weg 9, 55128 Mainz, Fax. 06131-39-25683

**Bedienstete der Universität****Universitätsprofessorinnen/-professoren:** Univ.-Prof. Dr. Euler, Roland, Raum 01-218 (Sprechstunde: Donnerstag, 15 - 16 Uhr), App. 22036**Sekretariat:** Siebenhaar, Ursula, Raum 01-220, App. 25681**Wiss. Mitarbeiterinnen/Mitarbeiter:** Dipl.-Kfm. Binger, Marc, Raum 01-225, App. 25682; Dipl.-Kfm. Müller, Mark Oliver, Raum 01-227, App. 25600**Nichtbed. Lehrkräfte und Lehrbeauftragte****Lehrbeauftragte:** Dr. Thies, Angelika, Raum 01-220, App. 25681**Betriebswirtschaftslehre: Professur für Betriebswirtschaftslehre, insbes. Controlling (N.N.)**

Jakob-Welder-Weg 4, 55128 Mainz, Fax. 06131-39-23563

**Bedienstete der Universität****Nichtbed. Lehrkräfte und Lehrbeauftragte****Professorinnen/Professoren und Privatdozentinnen/-dozenten:** App. 23780

**Betriebswirtschaftslehre: Professur für Betriebswirtschaftslehre, insbes. Finanzwirtschaft (Prof. Trautmann)**

Jakob-Welder-Weg 9, 55128 Mainz, Fax. 06131-39-23766

**Bedienstete der Universität**

**Universitätsprofessorinnen/-professoren:** Univ.-Prof. Dr. Trautmann, Siegfried,

Raum 01-216 (Sprechstunde: Mittwoch 16.00-17.00 Uhr), App. 23760

**Sekretariat:** Lehn, Marita, Raum 01-214, App. 23761

**Wiss. Mitarbeiterinnen/Mitarbeiter:** Dipl.-Kfm. Efferz, Martin, Raum 01-161, App. 24192; Dipl.-Math. Gauer, Manuel, Raum 01-221, App. 22083; Dipl.-Kfm. Lange, Daniel, Raum 01-161, App. 24192; Dipl.-Wirt.-Math. Linder, Tobias, Raum 02-238, App. 26166; Dipl.-Math. Müller, Monika, Raum 01-215, App. 22084; Dipl.-Math. oec. Starck, Markus, M.S., Raum 01-217, App. 22081

**Betriebswirtschaftslehre: Professur für Betriebswirtschaftslehre, insbes. Marketing I (Prof. Huber)**

Jakob-Welder-Weg 9, 55128 Mainz, Fax. 06131-39-23727

**Bedienstete der Universität**

**Universitätsprofessorinnen/-professoren:** Univ.-Prof. Dr. Huber, Frank, App. 23037

**Sekretariat:** Baumgärtner, Imma, Raum 01-228, App. 22227

**Wiss. Mitarbeiterinnen/Mitarbeiter:** Dipl.-Kfm. Kressmann, Frank, Raum 01-235, App. 22079; Dipl.-Kfm. Vollhardt, Kai, Raum 01-239, App. 22080

**Betriebswirtschaftslehre: Professur für Betriebswirtschaftslehre, insbes. Marketing II (Prof. Heil)**

Jakob-Welder-Weg 9, 55128 Mainz, Fax. 06131-39-23764

**Bedienstete der Universität**

**Universitätsprofessorinnen/-professoren:** Univ.-Prof. Dr. Heil, Oliver P., Raum 01-142, App. 22016

**Sekretariat:** Rector, Dorothea, Raum 01-139, App. 22016

**Wiss. Mitarbeiterinnen/Mitarbeiter:** Dipl.-Kfm. Fürst, Ronny, Raum 01-143, App. 22016; Dipl.-Kff. Magin, Vera, Raum 01-141, App. 22016; Dipl.-Kfm. Waldeck, Andreas, Raum 01-141, App. 22016

**Betriebswirtschaftslehre: Professur für Betriebswirtschaftslehre, insbes. Organisation (Prof. Bronner)**

Jakob-Welder-Weg 9, 55128 Mainz, Fax. 06131-39-23004

**Bedienstete der Universität**

**Universitätsprofessorinnen/-professoren:** Univ.-Prof. Dr. Bronner, Rolf, Raum 01-242 (Sprechstunde: Donnerstag, 14.30-16 Uhr u. nach Vereinbarung. Immer vorher bitte anmelden. Danke!), App. 23754

**Sekretariat:** Hell, Barbara, Raum 01/240, App. 23767

**Hochschuldozentinnen/-dozenten:** PD Dr.rer.pol.habil. Stein, Friedrich, Priv. Dozent, Raum 02/145; (Sprechstunde: nach Vereinbarung, bitte im Sekr. 01/240 ReWi II anmelden. Danke)., App. 22038

**Wiss Mitarbeiterinnen/Mitarbeiter:** Dipl.-Hdl. Jedrzejczyk, Paulina, Raum 01-255 (Sprechstunde: Montag, 14-15 Uhr)., App. 22094; Dipl.-Kffr. Krzeminska, Anna, Raum 1/249, App. 24060; Dipl.-Hdl. Späth, Julia F., Raum 01-253 (Freitag, 15 - 16 Uhr), App. 21016

**Lehrbeauftragte:** Dr. Christ, Michael

### **Betriebswirtschaftslehre: Professur für Betriebswirtschaftslehre, insbes. Produktionswirtschaft (Prof. Bellmann)**

Jakob-Welder-Weg 9, 55128 Mainz, Fax. 06131-39-23005

#### **Bedienstete der Universität**

**Universitätsprofessorinnen/-professoren:** Univ.-Prof. Dr. Bellmann, Klaus, Raum 01-222, App. 22007

**Sekretariat:** Brandt-Wagner, Katrin, Raum 01-222, App. 22007

**Wiss. Mitarbeiterinnen/Mitarbeiter:** Dipl.-Kfm. Dipl.-Ing. (FH) Dandl, Jörg, Raum 01-231, App. 22086; Dr. rer. pol. Himpel, Frank, Raum 01-233, App. 22088; Dipl.-Kfm. Wirsam, Jan, Raum 01 229, App. 22085

**Projektmitarbeiter:** Dipl.-Wirtsch.-Ing. Danek, Alexander, Raum 00 161, App. 22087; Dipl.-Hdl. Schmidt, Folkert, Raum 00 161, App. 23018; Dipl.-Kfm. Wirsam, Jan, Raum 01 229, App. 22085

#### **Nichtbed. Lehrkräfte und Lehrbeauftragte:**

**Lehrbeauftragte:** Dr. rer. pol. Haak, René, Raum 01222, App. 22007

### **Betriebswirtschaftslehre: Professur für Betriebswirtschaftslehre, insbes. Rechnungslegung und Wirtschaftsprüfung (Prof. Rammert)**

Jakob-Welder-Weg 9, 55128 Mainz, Fax. 06131-39-23007

#### **Bedienstete der Universität**

**Universitätsprofessorinnen/-professoren:** Univ.-Prof. Dr. Rammert, Stefan, Raum 01-250 (Sprechstunde: Mittwoch, 10 - 11 Uhr), App. 22413

**Sekretariat:** Kirsch, Heike, Raum 01-246, App. 22734; Trotterberger, Claudia, Raum 01-248 (Sprechstunde: Montag-Donnerstag, 10 - 12 Uhr), App. 22413

**Wiss. Mitarbeiterinnen/Mitarbeiter:** Dipl.-Kfm. Biontino, Sascha, App. 22089; Dipl.-Kfm. Giloth, Tobias, App. 24123; Dipl.-Kfm. Meurer, Holger, App. 22019

#### **Nichtbed. Lehrkräfte und Lehrbeauftragte**

**Professorinnen/Professoren und Privatdozentinnen/-dozenten:** PD Dr. Mujkanovic, Robin, WP/StB, Tel. 069 9585 1533

### **Betriebswirtschaftslehre: Professur für Wirtschaftsinformatik und Betriebswirtschaftslehre (Prof. Loos)**

Jakob-Welder-Weg 9, 55128 Mainz, Fax. 06131-39-22185

#### **Bedienstete der Universität**

**Universitätsprofessorinnen/-professoren:** Univ.-Prof. Dr. Loos, Peter, Raum 01-246, App. 22734

**Sekretariat:** Kirsch, Heike, Raum 01-246, App. 22734, Fax: 22185; Trotterberger, Claudia, Raum 01-248 (Sprechstunde: Montag-Donnerstag, 10 - 12 Uhr), App. 22413, Fax: 23007

**Wiss. Mitarbeiterinnen/Mitarbeiter:** Dipl.-Wirt.-Inf. Fettke, Peter, Raum 1/261, App. 22018; Dipl.-Wirt.-Inf. Hansen, Torben, Raum 1/313, App. 25640; Dipl.-Wirt.-Inf. Pastor, Kai, Raum 00-273, App. 26346; Dipl.-Inf. Sarshar, Kamyar, (MBA), Raum 01-263, App. 23205; Dipl.-Betriebsw. (FH) Scheer, Chris, Raum SW-Labor; Dipl.-Betriebsw. (FH) Theling, Thomas, Raum 01-259, App. 22017; Dipl.-Hdl. Wild, Martin, Raum 01-259, App. 22017; Dipl.-Wirt.-Inf. Zwicker, Jörg, Raum 02/126, App. 21055



**Quantitative Methoden: Professur für Statistik und Mathematik (Prof. Kneip)**

Jakob-Welder-Weg 9, 55128 Mainz, Fax. 06131-39-23971

**Bedienstete der Universität**

**Universitätsprofessorinnen/-professoren:** Univ.-Prof. Dr. Kneip, Alois,  
Raum 01-208, Sprechstunde: Mittwoch 14-15 Uhr, App. 22979

**Sekretariat:** Dipl.-Biol. Schuchalter-Eicke, Gabriela, Raum 01-206, App. 22097

**Wiss. Assistentinnen/Assistenten:** Dr. Scheer, Jens-Uwe, Raum 01-207, App. 22077

**Lehrkräfte für besondere Aufgaben:** Dr. Schmidt, Günter, Raum 01-147, App. 22052

**Wiss. Mitarbeiterinnen/Mitarbeiter:** Dipl.-Vw. Arns, Jürgen, Raum 01-211, App. 23992;  
Dipl.-Volksw. Shatta, Moataz, Raum 01/147, App. 22052; Utikal, Klaus, Ph.D., Raum 01-209, App. 25928;  
Dr. Werner, Michael, Raum 01-147, App. 22052

**Quantitative Methoden: Professur für Statistik und Ökonometrie (Prof. Schulze)**

Jakob-Welder-Weg 9, 55128 Mainz, Fax. 06131-39-23717

**Bedienstete der Universität**

**Universitätsprofessorinnen/-professoren:** Univ.-Prof. Dr. Schulze, Peter M.,  
Raum 00-112 (Sprechstunde: nach den Vorlesungen und nach Vereinbarung), App. 22551

**Sekretariat:** Rauch, Stephanie, Raum 00-122, App. 22551

**Wiss. Mitarbeiterinnen/Mitarbeiter:** Dipl.-Vw. Lange, Yvonne, Raum 00-116, App. 20141;  
Dr. rer. pol. Lauterbach, Nora, Dipl.-Vw., Raum 00-126, App. 22715; Dipl.-Kfm. Prinz, Alexander,  
Raum 00-132, App. 20142

**Wirtschaftspädagogik: Professur für Wirtschaftspädagogik (Prof. Beck)**

Jakob-Welder-Weg 9, 55128 Mainz, Fax. 06131-39-22095

**Bedienstete der Universität**

**Universitätsprofessorinnen/-professoren:** Univ.-Prof. Dr. phil., Dr. phil. habil., Dipl.-Hdl. Beck, Klaus,  
Raum 01-232 (Sprechstunde: Mi. 13.30 - 14.30, in der vorlesungsfreien Zeit siehe Aushang am Lehrstuhl),  
App. 22009

**Sekretariat:** Postleb, Evelyn, Raum 01-230, App. 22009

**Wiss. Assistentinnen/Assistenten:** Dr. rer. pol., Dipl.-Hdl. Minnameier, Gerhard,  
Raum 01-241 (Sprechstunde: Mi. 14.00 - 16.00), App. 23020; Dr. phil., Dipl.-Hdl. Wuttke, Eveline,  
Raum 01-243 (Sprechstunde: Mi. 09.00 - 11.00), App. 22091

**Wiss. Mitarbeiterinnen/Mitarbeiter:** Dipl.-Hdl., Dipl.-Betriebsw. (FH) Surac, Vjeka,  
Raum 01-245 (Sprechstunde: Mo. 14.00 - 16.00), App. 22096

**Nichtbed. Lehrkräfte und Lehrbeauftragte**

**Lehrbeauftragte:** Dr. rer. pol. Hillen, Stefanie; Dr. rer. pol., Dipl.-Hdl. Lüdecke, Sigrid,  
Raum 01-110 (Sprechstunde: Mi. 13.00 - 14.00), App. 22092; Dr. rer. pol., M.A. Sczesny, Christoph

**Wirtschaftspädagogik: Professur für Wirtschaftspädagogik (Prof. Breuer)**

Jakob-Welder-Weg 9, 55128 Mainz, Fax. 06131-39-25784

**Bedienstete der Universität**

**Universitätsprofessorinnen/-professoren:** Univ.-Prof. Dr. Breuer, Klaus,  
Raum 01-236 (Sprechstunde: Di. 10.00 - 11.00 Uhr, in der vorlesungsfreien Zeit nach Vereinbarung - Sekretariat bzw. E-Mail), App. 22004

**Sekretariat:** Bollinger, Alexandra, Raum 01-238, App. 22090

**Wiss. Mitarbeiterinnen/Mitarbeiter:** Dipl.-Hdl. Molkenhain, René,  
Raum 01-247 (Sprechstunde: nach Vereinbarung), App. 24122

**Fachschaft Wirtschaftswissenschaften**

Jakob-Welder-Weg 9, 55128 Mainz, Tel. 06131-39-2 32 66

**Europäisches Dokumentationszentrum**Jakob-Welder-Weg 9 (FB 03, Bibliothek, 1. Stock), 55128 Mainz, Tel. 06131-39-2 30 25,  
Fax. 06131-39-2 54 89**Leitung:** Pullig, Winfried, AOR, Raum 00/464, App. 22646**Sekretariat:** Kuhl, Brigitte, Raum 00/466, App. 23025**Auskünfte:** Dipl.-Bibl. Becker, Martina, (Rechtswissenschaft), Raum 00/444, App. 23030**Öffnungszeiten:** Mo.-Do. 8.00-21.30 Uhr; Fr. 8.00-20.30 Uhr; Sa. 8.00-12.30 Uhr**Institut für Allgemeine und Außenwirtschaftstheorie**

Jakob-Welder-Weg 4, 55128 Mainz, Tel. 06131-39-2 25 59

**Leitung:** Univ.-Prof. Dr. Sauernheimer, Karlhans, App. 22559**Sekretariat:** Heinemann, Barbara, App. 22559**Wiss. Assistentinnen/Assistenten:** Urban, Dieter, Ph.D., App. 25140**Wiss. Mitarbeiterinnen/Mitarbeiter:** Dipl.-Volksw. Mohr, Thomas, MSc, App. 22672;  
Dipl.-Vw. Schoenwald, Stephanie, App. 22115**Bibliothek:** Zi. 00-331; Tel. 39-23860; Öffnungszeiten: Mo-Fr 9.00-12.30, Mo-Do 13.30-17.00**Institut für Finanzwissenschaft**

Jakob-Welder-Weg 4, 55128 Mainz, Tel. 06131-39-2 26 17

**Leitung:** Univ.-Prof. Dr. Peffekoven, Rolf, App. 22617; Univ.-Prof. Dr. Tillmann, Georg, App. 24701**Sekretariat:** Egger, Edeltraut, App. 22617; Klein, Simone, App. 22514**Wiss. Mitarbeiterinnen/Mitarbeiter:** Dipl.-Volksw. Bracht, Bernd, App. 24702; Dipl.-Volksw. Euler, Markus, App. 23723; Dipl.-Volksw. Hoffmann, Magnus, App. 22114; Dipl.-Volksw. Penske, Marco, App. 24707; Dipl.-Volksw. Thielmann, Sascha, App. 23233; Dipl.-Volksw. Wagener, Sibylle, App. 25537; Dipl.-Volksw. Zipfel, Frank, App. 24706**Bibliothek:** Zi. 00-341, Eingang durch Zi. 00-331; Tel. 39-23860; Öffnungszeiten: Mo-Fr 9-12.30, Mo-Do 13.30-17**Institut für Verkehrswissenschaft**

Jakob-Welder-Weg 4, 55128 Mainz, Tel. 06131-39-2 50 40

**Leitung:** Univ.-Prof. Dr. Bartling, Hartwig, Raum 02-142 (Sprechstunde: nach den Lehrveranstaltungen), App. 22564**Institut für Statistik und Ökonometrie**

Jakob-Welder-Weg 4, 55128 Mainz, Tel. 06131-39-2 25 51, Fax. 06131-39-2 37 17,

E-Mail: STATOEK@uni-mainz.de

**Leitung:** Univ.-Prof. Dr. Schulze, Peter M., App. 22551**Sekretariat:** Rauch, Stephanie, Raum 00-122, App. 22551**Wiss. Mitarbeiterinnen/Mitarbeiter:** Dipl.-Vw. Lange, Yvonne, App. 20141; Dr. rer. pol. Lauterbach, Nora, Dipl.-Vw., App. 22715; Dipl.-Kfm. Prinz, Alexander, App. 20142**Bibliothek:** Zi. 77/78, Eingang durch Zi. 79; Tel. 39-23860; Öffnungszeiten: Mo-Fr 9-12.30, Mo-Do 13.30-17

## **Institut für deutsches und internationales Recht des Spar-, Giro- und Kreditwesens**

Wallstraße 11, 55128 Mainz, Tel. 06131-39-2 26 71 / 3 17 09, Fax. 06131-38 11 31

### **Bibliothek Rechts- und Wirtschaftswissenschaften**

Jakob-Welder-Weg 9, 55128 Mainz, Fax. 06131-39-25489

**Leitung:** Univ.-Prof. Dr. Euler, Roland; Univ.-Prof. Dr. Hettinger, Michael

**Geschäftsführer:** Pullig, Winfried, AOR, Raum 00/464, App. 22646

**Sekretariat:** Kuhl, Brigitte, Raum 00/466, App. 23025

**Fachreferenten:** N.N., (Wirtschaftswissenschaften), Raum 00/470, App. 22566

**Bibliothekarin:** Dipl.-Bibl. Becker, Martina, (Rechtswissenschaft), Raum 00/444, App. 23030;

Dipl.-Bibl. Kästner, Silvia, (Wirtschaftswissenschaften), Raum 00/442, App. 23454

**Haushalts- und Finanzwesen:** Rebentisch, Monika, Raum 00/468, App. 22226

**Bibl.-Mitarbeiter:** Bakalarczyk, Danuta, Raum 00/327, App. 22363; Henn-Haenn, Charlotte, Raum 00/472, App. 23036; Puschmann, Monika, Raum 00/438, App. 23028; Reis, Marie-Luise, Raum 00/327, App. 22363; Schlosser, Martina, Raum 00/432, App. 23022; Schön, Loni, Raum 00/488, App. 23033

**Öffnungszeiten:** Mo.-Do. 8.00-21.30 Uhr; Fr. 8.00-20.30 Uhr; Sa. 8.00-12.30 Uhr

### **Einrichtungen und Projekte des Fachbereichs**

#### **Existenzgründerprogramm der Uni Mainz (ExPro)**

Jakob-Welder-Weg 9, 55128 Mainz, Tel. 06131-39-22094, Fax. 06131-39-23004,

E-Mail: [expro@uni-mainz.de](mailto:expro@uni-mainz.de)

**Leitung des Programms:** Univ.-Prof. Dr. Bronner, Rolf,

Raum 01-242 (Sprechstunde: Donnerstag, 14.30-16 Uhr u. nach Vereinbarung. Immer vorher bitte anmelden. Danke!), App. 23754

**Betreuung durch:** Dipl.-Hdl. Jedrzejczyk, Paulina, Raum 01-255 (Sprechstunde: Montag, 14-15 Uhr), App. 22094

**Weitere Informationen:** <http://www.expro.bwl.uni-mainz.de/fs.html>

#### **Forschungsseminar**

Forschungsseminar der wirtschaftswissenschaftlichen Abteilung der Uni Mainz

In- und ausländische Wissenschaftler referieren über ihre aktuellen Forschungsarbeiten. Die Lehrstühle der wirtschaftswissenschaftlichen Abteilung gestalten dieses Programm gemeinsam. Nähere Informationen finden Sie auf der Homepage.

**Ansprechpartner:** Steffi Bansbach; Lehrstuhl Univ.-Prof'in Dr. B. Weder, Jakob-Welder-Weg 4, 55128 Mainz, Tel.: 06131-39-20126, Fax: 06131-39-25053, E-Mail: [Steffi.Bansbach@uni-mainz.de](mailto:Steffi.Bansbach@uni-mainz.de)

#### **Doktorandenseminar**

Doktoranden-Workshop der wirtschaftswissenschaftlichen Abteilung

Präsentation und Diskussion der Kernthesen laufender Dissertationsprojekte. Nähere Informationen finden Sie auf der Homepage.

**Ansprechpartner:** Steffi Bansbach; Lehrstuhl Univ.-Prof'in Dr. B. Weder, Jakob-Welder-Weg 4, 55128 Mainz, Tel.: 06131-39-20126, Fax: 06131-39-25053, E-Mail: [Steffi.Bansbach@uni-mainz.de](mailto:Steffi.Bansbach@uni-mainz.de)

**Fachbereich 03 - Rechts- und Wirtschaftswissenschaften****Rechtswissenschaft****Einführungsveranstaltungen**

Einführungsveranstaltung für Studienanfänger, Fach- und Hochschulortwechsler; Informationsveranstaltung; Einzeltermin am 25.10.2004, Beginn 9 Uhr c.t., Hörsaal RW 1

Hufen F.  
Euler R.

**03****Vorlesungen im Pflichtfach****Rechtsgeschichte, Rechtstheorie, Rechtsvergleichung**

Römisches Recht

Gröschler P.

Vorlesung; 3 SWS; Schein; Do, 13:00 - 16:00, Hs 7

Einführung in die Methodik der Fallbearbeitung

Hergenröder C.W.

Vorlesung; 2 SWS; Di, 14:00 - 16:00, N 3

Rechtsphilosophie

Volkman U.

Vorlesung; 4 SWS; Schein; Mo, 16:00 - 18:00, Audi Max; Di, 18:00 - 20:00, RW 1

**Bürgerliches Recht mit Verfahrensrecht**

Gesetzliche Schuldverhältnisse

Oechsler J.

Vorlesung; 2 SWS; Fr, 17:00 - 19:00, RW 1

Handelsrecht

Oechsler J.

Vorlesung; 2 SWS; Di, 18:00 - 20:00, Audi Max

Zivilprozessrecht

Haas U.

Vorlesung; 3 SWS; Die Veranstaltung findet nur alle 2 Wochen 4-stündig statt.; Mo, 14:00 - 18:00, N 1

Familienrecht

Roth A.

Vorlesung; 2 SWS; Mo, 14:00 - 16:00, Audi Max

BGB Schuldrecht AT & Verträge

Gröschler P.

Vorlesung; 6 SWS; Mo, 8:00 - 10:00, S 1; Mi, Fr, 8:00 - 10:00, RW 1

Sachenrecht

Mülbert P.O.

Vorlesung; 4 SWS; Do, 17:00 - 19:00, N 1; Fr, 14:00 - 16:00, S 1

Arbeitsrecht

Kaiser D.

Vorlesung; 3 SWS; Di, 12:00 - 15:00, Audi Max

AGB- und Verbraucherschutzrecht

Habersack M.

Vorlesung; 2 SWS; 8:00 - 10:00, N 1

Übung im Bürgerlichen Recht für Fortgeschrittene

Habersack M.

Übung; 3 SWS; ben. Schein; Mo, 11:00 - 14:00, RW 1

Versicherungsrecht

Dreher M.

Vorlesung; 2 SWS; Di, 14:00 - 16:00, RW 3

**Strafrecht mit Verfahrensrecht**

Strafrecht I	Erb V.
Vorlesung; 4 SWS; Mo, Mi, 16:00 - 18:00, RW 1	
Strafrecht III	Erb V.
Vorlesung; 2 SWS; Mi, 10:00 - 12:00, RW 1	
Strafrecht IV	Zopfs J.
Vorlesung; 4 SWS; Di, 16:00 - 18:00, RW 1; Mi, 18:00 - 20:00, RW 1	

**Öffentliches Recht mit Verfahrensrecht**

Europarecht III	Fink U.
Vorlesung; 2 SWS; Do, 16:00 - 18:00, Hs 7	
Internationales Wirtschaftsrecht	Fink U.
Vorlesung; 2 SWS; Fr, 14:00 - 16:00, RW 2	
Völkerrecht	Fink U.
Vorlesung; 3 SWS; Veranstaltung ist zugleich auch Einführung in das Völkerrecht; Mi, 16:00 - 18:00, Hs 7	
Staatsrecht II	Gurlit E.
Vorlesung; 4 SWS; Mi, 14:00 - 16:00, RW 1; Do, 18:00 - 20:00, S 1	
Staatsrecht I	Hufen F.
Vorlesung; 4 SWS; Mi, 12:00 - 14:00, RW 1; Do, 8:00 - 10:00, RW 1	
Verwaltungsprozessrecht	Hain K.-E.
Vorlesung; 4 SWS; Di, 16:00 - 18:00, Audi Max; Mi, 12:00 - 14:00, Audi Max	
Baurecht	Ruthig J.
Vorlesung; 3 SWS; Mi, 16:00 - 19:00, Audi Max	
Verwaltungsrecht II & III	Ruthig J.
Vorlesung; 3 SWS; Fr, 14:00 - 17:00, RW 1	
Europarecht II - Grundfreiheiten	Dreher M.
Vorlesung; 2 SWS; Fr, 10:00 - 12:00, Hs 7	
Kommunalrecht	Winkler M.
Vorlesung; 2 SWS; Mi, 14:00 - 16:00, Audi Max	

**Veranstaltungen der Wahlfächer****Wahlfachgruppe 1: Familien- und Erbrecht**

Übung der WFG 1	Haas U.
Übung; 3 SWS; Di, 8:00 - 11:00, Hs II	
Eheverträge - Regelungsgrenzen, Güterrecht, Versorgungsausgleich und Unterhalt; Vorlesung; 2 SWS; Mi, 18:00 - 20:00, RW 5	Keim Ch.
Vertiefung Erbrecht	Roth A.
Vorlesung; 2 SWS; Mi, 10:00 - 12:00, Hs II	

**Wahlfachgruppe 2: Handels- und Gesellschaftsrecht**

Europäisches Gesellschaftsrecht	Oechsler J.
Vorlesung; 2 SWS; Di, 10:00 - 12:00, RW 3	
Examinatorium der WFG 2	Mülbert P.O.
Examinatorium; 2 SWS; Mo, 14:00 - 16:00, Hs IV	
Kapitalgesellschaftsrecht	Dreher M.
Vorlesung; 2 SWS; Di, 16:00 - 18:00, RW 3	
Kartellrecht	Dreher M.
Vorlesung; 2 SWS; Mi, 16:00 - 18:00, RW 3	

Seminar im europäischen und deutschen Kartellrecht  
Vorlesung; 2 SWS; Mi, 18:00 - 20:00, RW 3 Dreher M.

### Wahlfachgruppe 3: Arbeitsrecht

Betriebsverfassungsrecht Kaiser D.  
Vorlesung; 3 SWS; Mi, 8:00 - 11:00, Hs III

Arbeitsgerichtliches Verfahren Hergenröder C.W.  
Vorlesung; 2 SWS; Di, 18:00 - 20:00, RW 4

Übungen im Arbeitsrecht Hergenröder C.W.  
Übung; 2 SWS; Schein; Die Vorlesung ist 2-stündig, die Klausuren sind  
4-stündig.; Mo, 14:00 - 18:00, Hs II

### Wahlfachgruppe 4: Internationales Privatrecht

Examinatorium IPR Hepting R.  
Examinatorium; 2 SWS; Di, 16:00 - 18:00, Hs III

Internationales Privatrecht Hepting R.  
Vorlesung; 2 SWS; Mo, 14:00 - 16:00, Hs III

Rechtsvergleichung Hepting R.  
Vorlesung; 2 SWS; Di, 8:00 - 10:00, Hs III

### Wahlfachgruppe 5: Kriminologie

Jugendstrafrecht Bock M.  
Vorlesung; 2 SWS; Mi, 16:00 - 18:00, RW 5

Klausurenkurs der WFG 5 Behr J.  
Klausurenkurs; 2 SWS; Di, 18:00 - 20:00, RW 2

Kriminologie Bock M.  
Vorlesung; 4 SWS; Di, 14:00 - 16:00, RW 2; Do, 14:00 - 16:00, RW 3

Übung der WFG 5 Bock M.  
Übung; 2 SWS; Schein; Do, 18:00 - 20:00, RW 3

### Wahlfachgruppe 6: Besonderes Verwaltungsrecht

Wirtschaftsverwaltungsrecht Gurlit E.  
Vorlesung; 2 SWS; Zeit und Raum n.V.

Übung der WFG 6 Bickenbach Ch.  
Übung; 2 SWS; ben. Schein; Mi, 16:00 - 19:00, RW 4

Umweltschutz I : Immissionsschutzrecht Rebentisch M.  
Vorlesung; 2 SWS; Mo, 14:00 - 16:00, Hs I

### Wahlfachgruppe 7: Steuerrecht

Bilanzsteuerrecht N.N.  
Vorlesung; 4 SWS; Fr, 8:00 - 12:00, RW 2

Umsatzsteuerrecht N.N.  
Vorlesung; 2 SWS; Do, 14:00 - 16:00, RW 2

### Wahlfachgruppe 8: Völker- und Europarecht

Übungen im Steuerrecht N.N.  
Übung; 4 SWS; ben. Schein; Di, 14:00 - 18:00, RW 4

Internationales Wirtschaftsrecht Schwartzmann R.  
Vorlesung; 2 SWS; Fr, 14:00 - 16:00, Hs I

Seminar zum Medienrecht Schwartzmann R.  
Seminar; 2 SWS; Fr, 16:00 - 18:00, Hs I  
Fink U.  
Dörr D.

Übung der WFG 8  
 Übung; 2 SWS; Mi, 12:00 - 16:00, RW 3 Fink U.

### Kolloquien

Doktorandenkolloquium  
 Kolloquium; 2 SWS; Mo, 18:00 - 20:00, RW 3 Bock M.

### Seminare

Kultusverfassungsrecht  
 Seminar; 2 SWS; Do, 18:00 - 20:00, RW 5 Hufen F.

Seminar für angewandte Kriminologie  
 Seminar; 2 SWS; Schein; Mo, 14:00 - 16:00, RW 5 Brettel H.  
 Münster P.

Seminar zur Strafrechtsgeschichte  
 Vorlesung; 2 SWS; Die Veranstaltung erfolgt in einem Blockseminar, Zeit  
 und Ort werden am Lehrstuhl bekanntgegeben. Zopfs J.

Rechtsvergleichendes Seminar / Workshop  
 Vorlesung; 2 SWS; Mi, 8:00 - 10:00, Hs I Hepting R.

### Übungen

Übungen im Strafrecht für Fortgeschrittene  
 Übung; 3 SWS; Schein; Do, 14:00 - 17:00, N 1 Hettinger M.

Übungen im Öffentlichen Recht für Vorgerückte  
 Übung; 2 SWS; ben. Schein; Mo, 11:00 - 14:00, Audi Max Volkmann U.

### Juristischer Examenskurs mit Klausurenkurs

#### Winterkurs

Allgemeines Verwaltungs- und Verwaltungsprozessrecht Repetitorium  
 Examinatorium; 2 SWS; Do, 8:00 - 10:00, Audi Max Jutzi S.

Staatsorganisationsrecht  
 Examinatorium; 2 SWS; Mi, 8:00 - 10:00, Audi Max Hain K.-E.

Examenskurs „Recht der öffentlichen Sachen & Staatshaftung“  
 Vorlesung; 1 SWS; Do, 12:00 - 13:00, Audi Max Ruthig J.

Repetitorium Strafrecht  
 Examinatorium; 4 SWS; Di, Do, 10:00 - 12:00, Audi Max Hettinger M.

Examenskurs Handels- und Gesellschaftsrecht  
 Examinatorium; 2 SWS; Mi, 10:00 - 12:00, Audi Max Oechsler J.

Examenskurs Schadensersatzrecht  
 Vorlesung; 2 SWS; Mo, 8:00 - 10:00, Audi Max Roth A.

#### Fremdsprachen

Einführung in die französische Rechtssprache I  
 Vorlesung; 2 SWS; Mi, 12:00 - 14:00, 14:00 - 16:00, Hs VII Holder S.

Einführung in die französische Rechtssprache II  
 Vorlesung; 2 SWS; Do, 10:00 - 12:00, Hs VII Holder S.

Französische Rechtssprache I  
 Vorlesung; 2 SWS; Do, 8:00 - 10:00, Hs VII Holder S.

#### Sonstiges

Comparative Constitutional law  
 Vorlesung; 2 SWS; Di, 12:00 - 14:00, RW 3 Gurlit E.

Staatskirchenrecht Vorlesung; 1 SWS; jede 2. Woche Do, 16:00 - 18:00, RW 5	Ling M.A.
Rechtsfragen des Unternehmenskauf Vorlesung; 2 SWS; Di, 14:00 - 16:00, Hs III	Haas U. Habersack M.
ZPO Vertiefung Vorlesung; 2 SWS; Do, 16:00 - 18:00, RW 4	Pukall F.
Exegese Rechtsgeschichte Vorlesung; 2 SWS; Mi, 14:00 - 16:00, RW 5	Roth A.
Übung BGB für Fortgeschrittene - für Teilnehmer am Austausch Vorlesung; 2 SWS; Schein; Die Veranstaltung findet verblockt in den letzten beiden Wochen vor Semesterbeginn statt.	Kroppenberg I.
Bankvertragsrecht Vorlesung; 2 SWS; Do, 12:00 - 14:00, Hs I	Mülbert P.O.
Rechtsfragen des Unternehmenskauf Vorlesung; 2 SWS; Di, 14:00 - 16:00, Hs III	Habersack M. Haas U.
Kolloquium Vorlesung; 2 SWS; Mi, 14:00 - 16:00, Hs I	Volkmann U.
Kolloquium: Aktuelle Rechtsprechung zum Verfassungsrecht Vorlesung; 2 SWS; Mo, 12:00 - 14:00, RW 5	Winkler M.
Recht des Datenschutzes Vorlesung; 1 SWS; Mo, 16:00 - 18:00, RW 5	Büermann W.

Ganz aktuell

**CD-ROMs, Bücher**  
**Zeitschriften,**  
**Fortsetzungen ...**

IHRE FACHBUCHHANDLUNG

**Scherell & Mundt**

Ihre Fachbuchhandlung an den Gerichten



e-mail [info@schereil.de](mailto:info@schereil.de)  
kostenloses **Kunden-Fax** (08 00) 999 28 35

**Mainz** • Kaiser-Friedrich-Straße 6 • Telefon (0 61 31) 2 83 50  
**Wiesbaden** • Gerichtsstraße 9 • Telefon (06 11) 3 08 23 66



## Wirtschaftswissenschaften

### Einführungsveranstaltungen

- Einführungsveranstaltung für Studienanfänger, Fach- und Hochschulortwechsler; Informationsveranstaltung; Einzeltermin am 25.10.2004, Beginn 9 Uhr c.t., Hörsaal RW 1 Hufen F.  
Euler R.
- Einführung in das wirtschaftswissenschaftliche Hauptstudium Professorinnen/Professoren der wirtschaftswissenschaftlichen Lehrstühle  
Informationsveranstaltung; Veranstaltung wird gegen Ende des Semesters stattfinden! Aktuelle Aushänge beachten!!!

### Grundstudium

#### Volkswirtschaftslehre

##### Vorlesungen

- Einführung in die Volkswirtschaftslehre und Volkswirtschaftliche Gesamtrechnung; Vorlesung mit Übung; 4 SWS; ECTS: 8; Kennung: 1110; Mo, Di, 8:00 - 10:00, RW 1 Kolmar M.
- Grundzüge der Makroökonomik Weder B.  
Vorlesung mit Übung; 6 SWS; Kredit: 12; Kennung: 1130; Mo, Di, 14:00 - 16:00, RW 1
- Übung zur Makroökonomik  
Übung; 2 SWS;
- |    |               |        |              |
|----|---------------|--------|--------------|
| Mo | 12:00 - 14:00 | RW 3   | Kauer A.     |
| Di | 08:00 - 10:00 | Hs IV  | Moser Ch.    |
| Di | 12:00 - 14:00 | RW 2   | Kauer A.     |
| Di | 16:00 - 18:00 | Hs IV  | Kauer A.     |
| Mi | 08:00 - 10:00 | RW 3   | Stähler N.   |
| Mi | 14:00 - 16:00 | Hs II  | Euler M.     |
| Mi | 16:00 - 18:00 | Hs II  | Euler M.     |
| Do | 08:00 - 10:00 | Hs IV  | Nestmann Th. |
| Do | 12:00 - 14:00 | Hs II  | N.N.         |
| Do | 16:00 - 18:00 | Hs IV  | N.N.         |
| Fr | 08:00 - 10:00 | Hs III | Mohr Th.     |
| Fr | 10:00 - 12:00 | Hs III | Mohr Th.     |
| Fr | 12:00 - 14:00 | Hs IV  | Wedow M.     |

#### Betriebswirtschaftslehre

##### Vorlesungen

- Internes Rechnungswesen Friedl G.  
Vorlesung mit Übung; 3 SWS; ECTS: 6; Kennung: 1250; Do, 18:00 - 20:00, RW 1; Fr, 10:00 - 12:00, RW 1
- Marketing im Grundstudium - Themengebiet Absatzwirtschaft Huber F.  
Vorlesung; 3 SWS; ECTS: 6; Kennung: 1220; Do, 15:00 - 18:00, RW 1
- Übung zur Absatzwirtschaft Tutorin/Tutor  
Übung; 2 SWS; Zeit und Raum n.V.
- Produktionswirtschaft (GS) Himpel F.  
Vorlesung mit Übung; 3 SWS; ECTS: 6; Kennung: 1210; Do, 12:00 - 15:00, RW 1
- Übung zur Produktionswirtschaft (GS) Tutorin/Tutor  
Übung; 2 SWS; Zeit und Raum n.V.

**Wirtschaftspädagogik****Vorlesungen**

Einführung in die Wirtschaftspädagogik Beck K.  
 Vorlesung; 2 SWS; ben. Schein; Kennung: 1710; Mo, 14:00 - 16:00, RW 2; ab  
 8.11.2004

**Übungen**

Lehr-Lern-Forschung I Lüdecke S.  
 Übung; 4 SWS; ben. Schein; Kennung: 1715; Mo, 14:00 - 16:00, Hs VII; Mi, Molkenthin R.  
 14:00 - 16:00, Hs VI; ab 27.10.2004; Vorbereitender Block „Techniken  
 wissenschaftlichen Arbeitens“ (Dr. C. Sczesny): Fr. 22.10.04, 09 - 18  
 Uhr, HS VI, Sa. 23.10.04, 09 - 14 Uhr, HS VI

Lehr-Lern-Forschung II N.N.  
 Übung; 2 SWS; ben. Schein; Kennung: 1730; Di, 18:00 - 20:00, PC-Pool 265,  
 RW 3; ab 2.11.2004

Lektürekurs A Surac V.  
 Übung; 1 SWS; ben. Schein; Kennung: 1720; Do, 8:15 - 9:00, Hs V, Hs VI;  
 ab 28.10.2004; Erste Veranstaltung am 28.10.04 für Lektürekurs A und B  
 von 8:15 - 9:45 Uhr im Hs V

Lektürekurs B Surac V.  
 Übung; 1 SWS; ben. Schein; Kennung: 1725; Do, 9:00 - 9:45, Hs V, Hs VI;  
 ab 28.10.2004; Erste Veranstaltung am 28.10.04 für Lektürekurs A und B  
 von 8:15 - 9:45 Uhr im Hs V

Planung, Organisation und Evaluation von Unterricht und Unterweisung in N.N.  
 der kaufmännischen Aus- und Weiterbildung (Vorbereitung zum  
 Schulpraktikum); Übung; 2 SWS; ben. Schein; Kennung: 1735; Mi, 16:00 -  
 18:00, Hs VII; ab 27.10.2004

**Quantitative Methoden und Recht****Vorlesungen**

Mathematik für Wirtschaftswissenschaftler A Schmidt G.  
 Vorlesung mit Übung; 4 SWS; ben. Schein; ECTS: 8; Kennung: 1310; Fr,  
 12:00 - 14:00, RW 1

Übung zur Mathematik A Tutorin/Tutor  
 Übung; 2 SWS; Zeit und Raum n.V.

Statistik II (Wahrscheinlichkeitsrechnung und Schließende Statistik) Schulze P.M.  
 Vorlesung; 6 SWS; ECTS: 12; Kennung GM004VU; Di, Do, 10:00 - 12:00, RW 1

Übung zur Statistik II Tutorin/Tutor  
 Tutorium; 2 SWS; Wird noch bekannt gegeben!

**Hauptstudium****Volkswirtschaftslehre****Kernfach****Volkswirtschaftstheorie****Vorlesungen**

Geldtheorie Sauernheimer K.  
 Vorlesung; 3 SWS; ECTS: 4,5; Kennung: 11123; Di, Fr, 8:00 - 10:00, Audi Max

- Institutionenökonomik Kolmar M.  
Vorlesung mit Übung; 3 SWS; ECTS: 4,5; Kennnummer 1147; Mo, Di, 10:00 - 12:00, Hs VII; Die Veranstaltung besteht aus 3 SWS Vorlesung und 1 SWS Übung. Näheres in den Informationen zur Veranstaltung.
- Informationsökonomie Tillmann G.  
Vorlesung; 3 SWS; ECTS: 4,5; Kennung: 11117; Mi, 8:00 - 10:00, RW 2; jede 2. Woche Do, 12:00 - 14:00, RW 2
- Grundlagen der Makroökonomik Graf G.  
Vorlesung; 2 SWS; Di, 18:00 - 20:00, Hs V

### Seminare

- Volkswirtschaftstheoretisches Seminar Sauernheimer K.  
Seminar; 2 SWS; ECTS: 5; Kennung: 11128; Mi, 14:00 - 16:00, Hs V

### Volkswirtschaftspolitik

#### Vorlesungen

- Grundlagen der Wirtschaftspolitik Goerke L.  
Vorlesung mit Übung; 4 SWS; Kredit: 6; Kennung: 11220; Mo, 12:00 - 14:00, N 1; Di, 14:00 - 16:00, N 1
- Übung Grundlagen der Wirtschaftspolitik  
Übung; 1 SWS; Kennung: 11205;
- |    |               |        |            |
|----|---------------|--------|------------|
| Mi | 12:00 - 13:00 | Hs III | Friehe T.  |
| Mi | 13:00 - 14:00 | Hs III | Friehe T.  |
| Do | 10:00 - 11:00 | Hs IV  | Baumann F. |
| Do | 11:00 - 12:00 | Hs IV  | Baumann F. |

### Seminare

- Wirtschaftspolitisches Seminar Bartling H.  
Seminar; 2 SWS; ECTS: 5; Kennung: 11213 und 12902 und 13001; Blockveranstaltung; Z. u. O. werden noch bekannt gegeben

### Kolloquien

- Wirtschaftspolitisches Forschungs- und Doktorandenseminar Bartling H.  
Seminar; 2 SWS; Kennung 11201; Blockveranstaltung; Z. u. O. werden noch bekannt gegeben Zohlhöfer W.

### Finanzwissenschaft

#### Vorlesungen

- Finanzwissenschaft IV: Öffentlicher Kredit Peffekoven R.  
Vorlesung; 2 SWS; ECTS: 3; Kennung: 11304; Mo, 10:00 - 12:00, N 1
- Finanzwissenschaft II: Allgemeine Steuerlehre Tillmann G.  
Vorlesung mit Übung; 2 SWS; ECTS: 3; Kennung: 11303; Do, 8:00 - 10:00, RW 2
- Übung zur Allgemeinen Steuerlehre Tillmann G.  
Übung; 1 SWS; Kennung: 11301; jede 2. Woche Do, 12:00 - 14:00, RW 2

### Seminare

- Seminar aus Finanzwissenschaft Tillmann G.  
Seminar; 2 SWS; ECTS: 5; Kennung: 11308; Blockveranstaltung; Z. u. O. werden noch bekannt gegeben

### Kolloquien

- Klausurenkurs zur Vorlesung „Allgemeine Steuerlehre“ Thielmann S.  
Übung; 2 SWS; Mo, 16:00 - 18:00, RW 3

**Wahlfächer****Vorlesungen**

Theorie internationaler Handelsbeziehungen Vorlesung mit Übung; 3 SWS; ECTS: 4,5; Kennung: 16606; Mi, 8:00 - 10:00, Hs V; jede 2. Woche Do, 14:00 - 16:00, Hs V	Sauernheimer K. Schoenwald S.
Theorie internationaler Währungsbeziehungen Vorlesung mit Übung; 3 SWS; ECTS: 4,5; Kennung: 16605; Di, 12:00 - 14:00, Hs V; jede 2. Woche Do, 14:00 - 16:00, Hs V	Urban D.
Theorie der Einkommensverteilung Vorlesung mit Übung; 3 SWS; ECTS: 4,5; Kennung: -; Mi, 8:00 - 10:00, RW 5; jede 2. Woche Mi, 16:00 - 18:00, PC-Pool 265	Barbaro S.
Spezielle Wettbewerbspolitik I: Umwelt-, Verkehrs- und Agrarpolitik Vorlesung mit Übung; 6 SWS; ECTS: 9; Kennung: 12901; Mi, Do, 10:00 - 12:00, Hs I; Do, 14:00 - 16:00, Hs I	Bartling H.
Entwicklungspolitik Vorlesung mit Übung; 3 SWS; ECTS: 4,5; Kennung: 15502/15503 (vorläufig); Mi, 11:00 - 14:00, Hs V	Weder B.
Grundlagen der sozialen Sicherung Vorlesung; 3 SWS; Kredit: 4,5; Mo, Di, 8:00 - 10:00, Hs VII	Goerke L.
Finanzierungssystem der Europäischen Union Vorlesung; 2 SWS; ECTS: 3; Kennung: 12401; Mo, 16:00 - 18:00, Hs III	Peffekoven R.
Finanzpolitik in der Währungsunion Vorlesung; 2 SWS; ECTS: 3; Kennung: 12402; Di, 10:00 - 12:00, Hs III	Peffekoven R.
Industrialisierung Vorlesung; 2 SWS; ECTS: 3; Kennung:; Fr, 12:00 - 13:30, Hs VII	Kleinschmidt Ch.

**Seminare**

Wirtschaftspolitisches Seminar Seminar; ECTS: 5; Thema: Korruption; Blockveranstaltung 27.1.2005 9:00 - 28.1.2005 18:00, Zeit n.V., RW 6; Vorberechnung: 22.7.2004, 9 - 11 Uhr, RW 6	Weder B. Goerke L.
Sozial- und Wirtschaftsgeschichte des Automobils Seminar; 2 SWS; ECTS: 5; Kennung:; Fr, 14:00 - 15:30, Hs VII	Kleinschmidt Ch.

**Betriebswirtschaftslehre****Allgemeine BWL****Vorlesungen**

Unternehmensrechnung Vorlesung; 4 SWS; ECTS: 6; Kennung:; Do, 14:00 - 16:00, Hs 19; Fr, 12:00 - 14:00, S 1	Friedl G.
Grundlagen des Jahresabschlusses Vorlesung; 4 SWS; ECTS: 6; Kennung: 10137; Mo, 18:00 - 20:00, RW 1; Di, 12:00 - 14:00, RW 1	Rammert S.

**Wahlpflichtfächer****Vorlesungen**

Finanzmathematik Vorlesung mit Übung; 4 SWS; ECTS: 6; Kennung:; Do, 14:00 - 18:00, Hs II	Leisen D.
Investments („Geldanlage und Investition“) Vorlesung mit Übung; 4 SWS; ECTS: 6; Kennung:; Di, 14:00 - 18:00, Hs 7	Leisen D.

Controlling	Friedl G.
Vorlesung; 2 SWS; ECTS: 3; Do, 12:00 - 14:00, RW 3	
Produktmanagement und Präferenztheorie	Huber F.
Vorlesung; 2 SWS; ECTS: 3; Kennung: 10603; Mi, 10:00 - 12:00, RW 2	
Werbepolitik und Markenmanagement	Huber F.
Vorlesung; 2 SWS; ECTS: 3; Kennung: 10606; Mi, 14:00 - 16:00, RW 2	
Käuferverhalten	Heil O.P.
Vorlesung; 2 SWS; Kredit: 3; ECTS: 3; Kennung: 10506; Do, 16:00 - 18:00, RW 2	
Marketing in Theorie und Praxis II	Heil O.P.
Vorlesung; 2 SWS; Kredit: 3; ECTS: 3; Kennung: 10503; Do, 18:00 - 20:00, RW 2	
Marketing Management	Heil O.P.
Vorlesung; 2 SWS; Kredit: 3; ECTS: 3; Kennung: 10505; Do, 14:00 - 16:00, Hs 13	
Organisationstheorie	Stein F.
Vorlesung; 2 SWS; ECTS: 3; Kennung: 10709; Mi, 12:00 - 14:00, RW 2	
Planung und Entscheidung	Bronner R.
Vorlesung; 4 SWS; ECTS: 6; Kennung: 10716; Zeit n.V., RW 2;	
Blockveranstaltung: Mo. 18.10. - Fr. 22.10.2004; 9.00 - 18.00 Uhr	
Unternehmenspolitik	Bronner R.
Vorlesung; 2 SWS; ECTS: 3; Kennung: 10708; Do, 10:00 - 12:00, RW 2	
Industrielle Produktionswirtschaft I	Bellmann K.
Vorlesung mit Übung; 3 SWS; ECTS: 4,5; Kennung: 10816; Do, 12:00 - 16:00, Hs III	
Innovationsmanagement	Bellmann K.
Vorlesung; 2 SWS; ECTS: 3; Kennung: 10809; Di, 14:00 - 16:00, Hs IV	
Produktion und Umwelt	Bellmann K.
Vorlesung; 2 SWS; ECTS: 3; Kennung: 10807; Di, 12:00 - 14:00, Hs 10	
Produktions- und Technologiemanagement im asiatisch-pazifischen Wirtschaftsraum; Vorlesung; 2 SWS; Kredit: 3; kann im Wahlfach LS Bellmann oder im freien Block eingebracht werden.; Fr, 10:00 - 14:00, Hs V; die genauen Termin zu Semesterbeginn!!	Haak R.
Schlanke Produktionssysteme in der Praxis	Enderle P.
Vorlesung; 2 SWS; Mo, 14:00 - 16:00, Hs V	
Aktuelle Fragen der Rechnungslegung und Wirtschaftsprüfung	Mujkanovic R.
Vorlesung; 2 SWS; ECTS: 3; Kennung: 13486 (Diese Veranstaltung ist nur dem Wahlpflichtblock zuzurechnen!); Mo, 8:00 - 10:00, Hs I	
Jahresabschlusspolitik und -analyse	Rammert S.
Vorlesung; 2 SWS; ECTS: 3; Di, 16:00 - 18:00, RW 2	
Winfo I - Modellierung betrieblicher Informationssysteme	Loos P.
Vorlesung mit Übung; 2 SWS; ECTS: 4,5; Kennung: 11021; Di, 14:00 - 16:00, Hs II	
Winfo I - Übung	Fettke P.
Übung; 1 SWS; Kennung: 11021; Mo, 14:00 - 16:00, RW 3	
Winfo II - Technische Architektur betrieblicher Informationssysteme	Loos P.
Vorlesung mit Übung; 2 SWS; ECTS: 4,5; Kennung: 11022; Mi, 14:00 - 16:00, Hs IV	
Winfo II - Übung	Sarshar K.
Übung; 1 SWS; Kennung: 11022; Mo, 10:00 - 12:00, RW 3	
Winfo IV - Anwendungskonzepte betrieblicher Informationssysteme	Loos P.
Vorlesung; 2 SWS; ECTS: 3; Kennung: 11024; Mi, 12:00 - 14:00, Hs IV	
<b>Seminare</b>	
Seminar im Marketing	Huber F.
Vorlesung; 2 SWS; ECTS: 5; Kennung: 10610; Blockveranstaltung: Z. u. O. werden noch bekannt gegeben.	

Jeder unserer  
Mandanten  
ist unterschiedlich.



Jeder unserer  
Mitarbeiter auch.

**PRICEWATERHOUSECOOPERS** 

Neue Welten. Neues Denken. Neue Profile.

Price Waterhouse Coopers & Advisory More Comfortable. 2014/2015. [www.pwc.com](http://www.pwc.com)

Wirtschaftsprüfung • Steuerberatung • Corporate Finance

- Seminar Sinto Heil O.P.  
Seminar; 2 SWS; Kredit: 5; ECTS: 5; Kennung: 10520; Blockveranstaltung:  
Z. u. O. werden noch bekannt gegeben
- Organisations - Seminar Bronner R.  
Seminar; 2 SWS; ECTS: 5; Kennung: 10721; Do, 14:00 - 16:00, RW 5
- Seminar zur Produktionswirtschaft (Thema folgt) Bellmann K.  
Seminar; 2 SWS; ECTS: 5; Kennnummer: 10813; Mo, 10:00 - 12:00, RW 5
- Seminar in Rechnungslegung und Wirtschaftsprüfung Rammert S.  
Seminar; 2 SWS; ECTS: 5; Kennung: 10916; Blockveranstaltung: Z. u. O.  
werden noch bekannt gegeben
- Referate-Seminar zur Wirtschaftsinformatik Loos P.  
Seminar; 2 SWS; ECTS: 5; Kennung: 11015; Blockveranstaltung: Z. u. O.  
werden noch bekannt gegeben

## Wirtschaftspädagogik

### Vorlesungen

- Wissenschaftstheoretische Grundlagen der Wirtschaftspädagogik Beck K.  
Vorlesung; 2 SWS; Kennung: 13817; Di, 10:00 - 12:00, RW 4; ab 2.11.2004
- Berufsbezogene Pädagogische Diagnostik Breuer K.  
Vorlesung; 2 SWS; Schein; Kennung: folgt; Mi, 12:00 - 14:00, RW 4; ab  
27.10.2004

### Seminare

- Unterrichtsarrangements in der kaufmännischen Berufsausbildung Beck K.  
Seminar; 2 SWS; ben. Schein; Kennung: 13804; Mi, 10:00 - 12:00, Hs VII;  
ab 27.10.2004
- Die Bewältigung von Komplexität in der kaufmännischen Ausbildung Breuer K.  
Seminar; 2 SWS; ben. Schein; Kennung: 13805; Mi, 8:00 - 10:00, Hs VII; ab  
27.10.2004

### Übungen

- Formen der Erschließung wirtschaftskundlichen Wissens Minnameier G.  
Übung; 2 SWS; ben. Schein; Kennung: 13807; Fr, 10:00 - 12:00, RW 5; ab  
29.10.2004
- Institutionen der beruflichen Bildung im kaufmännisch-verwaltenden Bereich Ried-Neumann I.  
Übung; 2 SWS; ben. Schein; Kennung: 13809; Mi, 12:00 - 14:00, RW 5; ab  
27.10.2004
- Motivationale Bedingungen des Lernens in berufsbildenden Schulen Lüdecke S.  
Übung; 2 SWS; ben. Schein; Kennung: 13812; Do, 14:00 - 16:00, Hs VII; ab  
28.10.2004
- Unterrichts- und Unterweisungsmethoden (Nachbereitung zum Schulpraktikum) N.N.  
Übung; 2 SWS; ben. Schein; Kennung: 13813; Mo, 16:00 - 18:00, Hs VII; ab  
8.11.2004
- Kognitive und motivationale Grundlagen des beruflichen Lernens Breuer K.  
Übung; 2 SWS; ben. Schein; Kennung: 13808; Di, 12:00 - 14:00, RW 4; ab  
2.11.2004
- Systemdynamik und Simulation Molkenhuth R.  
Übung; 4 SWS; ben. Schein; Kennung: 13717 (auch Pflichtveranstaltung zur  
außerschulischen Berufsbildung); Mo, 8:00 - 12:00, PC-Pool 265; ab  
8.11.2004

**Kolloquien**

Erziehungswissenschaftliches Kolloquium Kolloquium; 1 SWS; jede 2. Woche Di, 14:00 - 16:00, RW 5; ab 2.11.2004	Beck K.
Kolloquium für Examenskandidaten Kolloquium; 1 SWS; Kennung: 13801; jede 2. Woche Di, 14:00 - 16:00, RW 5; ab 26.10.2004	Beck K.
Forschungskolloquium Kolloquium; 1 SWS; jede 2. Woche Di, 16:00 - 18:00, RW 5; ab 26.10.2004	Breuer K.
Kolloquium für Examenskandidaten Kolloquium; 1 SWS; Kennung: 13802; jede 2. Woche Di, 16:00 - 18:00, RW 5; ab 2.11.2004	Breuer K.

**Quantitative Methoden****Vorlesungen**

Analyse wirtschaftlicher Daten mit statistischen Programmpaketen Vorlesung mit Übung; 2 SWS; ECTS: 3; Kennung: 13901; Mi, 10:00 - 12:00, RW 5	Utikal K. Kneip A.
Zeitreihenanalyse Vorlesung; 4 SWS; ECTS: 6; Kennung: 13102; Di, 10:00 - 12:00, Hs I; Do, 10:00 - 12:00, Hs V	Kneip A.
Methoden der Wirtschaftsprognose Vorlesung; 3 SWS; Kredit: 4,5; ECTS: 4,5; Kennung: 11804 (Vollwahlfach) bzw. 12202 (Teilwahlfach „Angewandte Ökonometrie“); Mi, 8:00 - 10:00, Hs IV; Do, 8:00 - 10:00, Hs III	Schulze P.M.

**Seminare**

Statistisches Seminar Seminar; 2 SWS; ECTS: 5; Kennung: 13903; Blockveranstaltung: Z. u. O. werden noch bekannt gegeben.	Kneip A.
--	----------

**Übungen**

Statistisch-ökonometrische Übung für Fortgeschrittene Übung; 2 SWS; Wird noch bekannt gegeben!	Schulze P.M. Lange Y. Lauterbach N.
---	---

**Fremdsprachen****Seminare**

Coporate Alliances Seminar; 2 SWS; ben. Schein; Do, 10:00 - 12:00, Hs VI	Görg C.
---	---------

**Übungen**

Essay: Business Topics Übung; 2 SWS; Mo, 8:30 - 10:00, Hs VI	Görg C.
---	---------



## Fachbereich 04 - Medizin

Obere Zahlbacher Straße 63, 55131 Mainz, Tel. 06131-39-33180

**Homepage:** <http://dekanat.medizin.uni-mainz.de>

**Servicezentrale:** Tel. 06131-39 33180

**Dekan:** Univ.-Prof.Dr.med.Dr.rer.nat. Urban, Reinhard

**Prodekan:** Univ.-Prof. Dr. med. Zepp, Fred

**Geschäftsführer:** Dr. Hippchen, Jürgen, Raum 02-422, Tel. 39 33475

**Office Manager:** Arnold-Fabian, Ulf, Raum 02-418, Tel. 39 33481

**Sekretariat:** Graf, Meyke, Raum 02-410, Tel. 39 33181

**Projektleitung und qualitatives Controlling:** Sänger, Gerhard, Tel. 39 32852

**Studiendekan Medizin:** Univ.-Prof. Dr. med. Brockerhoff, Peter, Raum 01-0411, App. 33485

Sprechzeiten: nach Vereinbarung

**Studiendekan Zahnmedizin:** Univ.-Prof. Dr. med. Behneke, Nikolaus, Raum 01-411, Tel. 39 30307

Sprechzeiten: nach Vereinbarung

**Beauftragter des Dekans für den wissenschaftl. Nachwuchs:** Univ.-Prof. Dr. med. Kempfski, Oliver, Raum U-108, Gebäude 505, Tel. 17 3636

### Wissenschaftliche Nachwuchsförderung und Forschung

**Grundsatzangelegenheiten:** Arnold-Fabian, Ulf, Raum 02-418, Tel. 39 33481

**Forschungsdokumentation und -design:** Leber, Stephanie, Raum 01-422, Tel. 39 30112

**Promotionen, Preise, Stipendien:** Wölfle, Veronika, Raum 01-418, Tel. 39 33186

**Habilitationen:** Rumsey, Gisela, Raum 01-413, Tel. 39 32832

### Studium und Lehre

**Grundsatzangelegenheiten:** Dipl.-Psych. Hollinderbäumer, Anke, Raum 01-410, Tel. 39 33478

**I. Abschnitt des Studiums der Medizin und Zahnmedizin:** Hausold, Michaela, App. 25799

**II. Abschnitt des Studiums der Medizin:** Bodenstein, Elisabeth, Raum 01-411, Tel. 393 3485

**Praktisches Jahr/Lehrkrankenhäuser/II. Abschnitt des Studiums der Zahnmedizin/UnivIS:**

Anton, Simone, Raum 01-411, Tel. 39 30307

**Auswahlgespräche:** Heinrich, Doris, Raum -1-414, Tel. 39 33109

### Haushaltsangelegenheiten und Strukturplanung

**Geschäftsführer:** Dr. Hippchen, Jürgen, Raum 02-422, Tel. 39 33475

**Controlling:** Stoll, Brigitte, Raum 02-407, Tel. 39 30126

### Verwaltung und Organisation

**Office Manager:** Arnold-Fabian, Ulf, Raum 02-418, Tel. 39 33481

**Fachbereichsrat/Berufungsverfahren/Personal/Raumorganisation:** Franz, Elke, Raum 02-410, Tel. 39 30122; Hill, Christiane, Raum 02-410, App. 37386

**Informationszentrale/wissenschaftliche Hilfskräfte:** Hebel, Roswitha, Raum 01-406, Tel. 39 32771

**Informationstechnologien:** Born, Roman, Raum -1-414, Tel. 39 30108; Heinrich, Doris, Raum -1-414, Tel. 39 33109

**Skills-Lab Mainz:** Studentisches Lernstudio, Am Pulverturm 13, App. 36143 oder 36144

**Frauenbeauftragte:** HD Dr. Boldova-Valeva, Anjela, App. 33226

**Studienbeauftragter für den ersten Abschnitt des Studiums der Medizin:**

Dr. med. habil. Thews, Oliver, Raum 02-633, Duesbergweg 6, 55128 Mainz, Tel. 39 25209

**Stellvertreter:** Tel. 39 22532

Sprechzeiten: Di, Do 13-13.30 Uhr

**Sekretariat:** Hausold, Michaela, App. 25799

Sprechzeiten: Mo - Fr 9-12 Uhr

**Unterrichtsbeauftragte der Studienfächer der Medizin:**

**I. Abschnitt:**

**Anatomie:** Univ.-Prof. Dr. med. Stofft, Eckart, App. 22172

**Humanmedizin:** Univ.-Prof. Dr. med. Leube, Rudolf, Becherweg 13, 55099 Mainz, App. 39 22731

**Zahnmedizin:** Tel. 39 22532

**Medizinische Psychologie und Medizinische Soziologie:**

Univ.-Prof. Dr. med., Dipl.-Psych. Hüppmann, Gernot, Raum 05-422, Duesbergweg 6, 55099 Mainz, Tel. 39 25904

**Physiologie und Pathophysiologie:** Prof.Dr.rer.nat. et med.habil. Böhmer, Gerd, Raum 04-531, Duesbergweg 6, 55128 Mainz, Tel. 39 25770

**II. Abschnitt:**

**Allgemeinmedizin:** Prof. Dr. Jansky, Michael, Raum 3222, Am Pulverturm 13, 55101 Mainz, Tel. 17 3240

**Anästhesiologie:** Priv. Doz. Dr. med. Gervais, Hendrik, Raum 2.407, Ehrlichweg, Gebäude 505, 55101 Mainz, Tel. 17 2379

**Augenheilkunde:** Priv. Doz. Dr. med. Pitz, Susanne, Raum F 0 308, Tel. 17 6762

**Chirurgie:** Priv. Doz. Dr. med. Seifert, Joachim Kai, Tel. 17 3976

**Arbeits-, Sozial- und Umweltmedizin:** Univ.-Prof. Dr. med. Dipl.-Ing. Letzel, Stephan, Tel. 39 33233 35

**HTG:** Univ.-Prof. Dr. med. Heinemann, Markus, Raum 5.221, Ehrlichweg, Geb. 505, 5. OG, 55131 Mainz, Tel. 17 7067

**Transplantationschirurgie:** Dr. med. Thies, J., Raum 301, App. 17 5310

**Unfallchirurgie:** Priv. Doz. Dr. med. Rudig, Lothar, Raum 4.223, Ehrlichweg, 55131 Mainz, Tel. 17 2845

**Klinische Chemie:** Dr. med. Torzewski, Michael, Raum UG, Zi. 206, Gebäude 505, 55101 Mainz, Tel. 17 5083

**Dermatologie:** Prof. Dr. Schramm, Peter, Helmholtzweg, 55131 Mainz, Tel. 177259

**Geschichte der Medizin:** Tel. 39 37356

**Gynäkologie und Geburtshilfe:** Univ.-Prof. Dr. med. Brockerhoff, Peter, Raum 3.OG, Zi. 3-620, Semmelweis-Weg, Geb. 102-C, 55101 Mainz, Tel. 17 7316

**Hals-Nasen-Ohren-Heilkunde:** Priv. Doz. Dr. med. Jecker, Peter, Raum 0.716, Langenbeckstr. 1, 55101 Mainz, Tel. 17 7361

**Kommunikationsstörungen:** Prof. Dr. med. Keilmann, Annerose, Ltd. Oberärztin, Raum 8-202, Langenbeckstraße 1, Gebäude 102 H, 55131 Mainz, Tel. 17 7365

**Humangenetik:** Dr. med. Kohlschmidt, Nicolai, Langenbeckstr. 1, Gebäude 601, 4. Etage, 55101 Mainz, Tel. 17 5792

**Hygiene:** Univ.-Prof. Dr. Dr. Jansen, Bernd, Raum 649/650, Hochhaus am Augustusplatz, Mainz, Tel. 39 33126

**Immunologie:** Prof. Dr. Schmitt, Edgar, Raum 1011, Obere Zahlbacher Straße 67, 55131 Mainz, Tel. 39 33228

**Innere Medizin I:** Priv. Doz. Dr. med. Böcher, Wulf Otto, Langenbeckstr. 1, 55101 Mainz, Tel. 17 2666

**Innere Medizin II:** PD Dr. Espinola-Klein, Christine, Tel. 17 2849

**Hämatologie:** Univ.-Prof. Dr. med. Wölfel, Thomas, Unterrichtsbeauftragter, Tel. 17 3797

**Pneumologie:** Univ.-Prof. Dr. Buhl, Roland, Tel. 17 7270

**Mikrobiologie:** Univ.-Prof. Dr. med. Maeurer, Markus, Raum 952, Obere Zahlbacher Straße 67, 55131 Mainz, Tel. 39 33645

**Neurochirurgie:** Priv. Doz. Dr. med. Filippi, Ronald, Ltd. Oberarzt, Raum 2.535, Czernyweg, Gebäude 505, 55131 Mainz, Tel. 17 4247

**Neurologie:** Priv. Doz. Dr. med. Eicke, Martin, Raum 1022, Reisingerweg, 55131 Mainz, Tel. 17 2222

**Neuroradiologie:** Univ.-Prof. Dr. med. Stoeter, Peter, Tel. 17 7141

**Orthopädie:** apl. Prof. Eckardt, Anke, Pettenkoferweg, 55131 Mainz, Tel. 17 7374

**Pädiatrie:** Priv. Doz. Dr. med. Beetz, Rolf, Czernyweg, 55131 Mainz, Tel. 17 3937

**Pathologie:** Univ.-Prof. Dr. med. Lehr, Hans-Anton, Reisingerweg, Geb. 706, 55101 Mainz, Tel. 17 3269

**Pharmakologie:** HD Dr. rer. nat. Closs, Ellen Ildicho, Raum 1215, Obere Zahlbacher Straße 67, 55131 Mainz, Tel. 39 33178

**Psychiatrie:** Priv. Doz. Dr. med. Mann, Klaus, Untere Zahlbacher Straße 8, 55131 Mainz, Tel. 17 7337

**Psychosomatische Medizin und Psychotherapie:** Priv. Doz. Dr. med. Eckhardt-Henn, Annegret, Raum 208, Bau 601, Untere Zahlbacher Str. 8, 55131 Mainz, Tel. 17 2999 oder 7381

**Radiologie:** Univ.-Prof. Dr. med. Kutzner, Joachim, (pensioniert)

**Rechtsmedizin:** Univ.-Prof. Dr. med. Dr. rer. nat. Urban, Reinhard, Raum 00 214, Am Pulverturm 3, 55131 Mainz, Tel. 39 32179

**IMBEI:** Univ.-Prof. Dr. Hommel, Gerhard, Raum 110, Obere Zahlbacher Str. 69, 55101 Mainz, Tel. 17 3232

**Toxikologie:** Univ.-Prof. Dr. rer. nat. Kaina, Bernd, Raum 1536, Obere Zahlbacher Str. 67, 55131 Mainz, Tel. 39 33246

**Urologie:** Priv. Doz. Dr. med. Melchior, Sebastian, Ltd. Oberarzt, Raum E 223, Pettenkoferweg, Gebäude 604, 55131 Mainz, Tel. 17 7203

**Virologie:** Univ.-Prof. Dr. Plachter, Bodo, Raum 710, Obere Zahlbacher Str.67 (Hochhaus), 55131 Mainz, Tel. 39 33652

#### **Anschrift der Fachschaften:**

**Medizin Vorklinik:** Becherweg 13, Anatomisches Institut, Zi. 00-414, 55099 Mainz Tel. 39-23465

**Medizin Klinik:** Langenbeckstr. 1, Geb. 601, 55131 Mainz, Tel. 17-2537, Fax 17-3410

**Zahnmedizin Vorklinik:** Becherweg 13, Anatomisches Institut, Zi. 00-412, 55099 Mainz, Tel. 39-236390

**Zahnmedizin Klinik:** Augustusplatz 2, Keller, 55131 Mainz, Tel. 17-2862

#### **Vertrauensdozenten für Ausländische Studierende:**

**Bereich Vorklinik:** Univ.-Prof. Dr. rer. nat. Petutschnig, Diethelm, Raum 01-464, Anatomisches Institut, Becherweg 13, 55101 Mainz, Tel. 39 22532

Sprechzeiten: n. Vereinbarung

Sprechzeiten: Mo, Mi 10-11 Uhr o.n.V.

Sprechzeiten: n. Vereinbarung

Sprechzeiten: n. Vereinbarung

**Bereich Klinikum:** Dr. med. Gamm, Heinold, Raum 203, Naunynweg 1 2.Stock, 55101 Mainz, Tel. 17 7243

Sprechzeiten: n. Vereinbarung

**Sekretariat:** Tel. 06131-17-7244

#### **Beauftragter für die Ausstellung von Leistungsnachweisen gemäß BAföG:**

Univ.-Prof. Dr. rer. nat. Petutschnig, Diethelm, Raum 01-464, Anatomisches Institut, Becherweg 13, 55101 Mainz, Tel. 39 22532

**Sekretariat:** Wiechers, Bettina, Raum 01-474, Becherweg 13, 55128 Mainz, Tel. 39 22239

Sprechzeiten: Mo, Mi 10-11 Uhr o.n.V.

**Vertreter:** Univ.-Prof. Dr. med. Stofft, Eckhart, Becherweg 13, 55099 Mainz, App. 39 22172

## **Lehrkörper**

### **Universitätsprofessorinnen/professoren**

**Bartenstein**, Peter, Univ.-Prof. Dr. med., Klinik und Poliklinik für Nuklearmedizin; Langenbeckstraße 1, Gebäude 210, 55131 Mainz, Tel. 17 7124, bartenstein@nuklear.klinik.uni-mainz.de

**Behl**, Christian, Univ.-Prof. Dr. rer. nat., Pathobiochemie; Raum 04-225, Duesbergweg 6, 55128 Mainz, Tel. 39 25890, cbehl@uni-mainz.de

**Behneke**, Nikolaus, Univ. Prof. Dr. med. dent., Poliklinik für Prothetik; Raum 317, Augustusplatz 2, 55131 Mainz, Tel. 17 7257, nbehneke@mail.uni-mainz.de

**Bhakdi**, Sucharit, Univ.-Prof. Dr. med., Institut für Medizinische Mikrobiologie und Hygiene; Obere Zahlbacher Str. 67 Geb.905, 55131 Mainz, Tel. 39 37341, sbhakdi@mail.uni-mainz.de

**Birklein**, Frank, Univ.-Prof. Dr. med., Klinik und Poliklinik für Neurologie; Raum NSK10, Tel. 17 3270, birklein@neurologie.klinik.uni-mainz.de

**Blettner**, Maria, Univ.-Prof. Dr. rer. nat., Institut für Med. Biometrie, Epidemiologie und Informatik; Raum 108, Obere Zahlbacher Str. 69, 55131 Mainz, Tel. 17 7369, blettner@imbei.uni-mainz.de

- Briseno**, Benjamin, Univ.-Prof.Dr.med.dent.OA, Poliklinik für Zahnerhaltungskunde; Augustusplatz 2, 55131 Mainz, Tel. 17 3079, briseno@mail.uni-mainz.de
- Brockhoff**, Peter, Univ.-Prof. Dr. med., Klinik und Poliklinik für Geburtshilfe und Frauenkrankheiten (Fachbereich 04-Medizin); Raum 3.OG, Zi. 3-620, Semmelweis-Weg, Geb. 102-C, 55101 Mainz, Tel. 17 7316, brocker@mail.uni-mainz.de
- Buhl**, Roland, Univ.-Prof. Dr., Schwerpunkt Pneumologie; Kilianweg, 55131 Mainz, Tel. 17 7270, r.buhl@3-med.klinik.uni-mainz.de
- d'Hoedt**, Bernd, Univ.-Prof. Dr. med. dent., Poliklinik für Zahnärztliche Chirurgie; Augustusplatz 2, 55131 Mainz, Tel. 17 3022, dhoedt@oralchir.klinik.uni-mainz.de
- Dick**, Burkhard, Univ.-Prof. Dr., Augenklinik und Poliklinik; Raum H 5.210, Tel. 17 5445 od 5150
- Dick**, Wolfgang, Univ.-Prof. Dr. med. Dr. h.c., (pensioniert), Klinik für Anästhesiologie
- Dieterich**, Marianne, Univ.-Prof. Dr. med., Klinik und Poliklinik für Neurologie; Tel. 17 7155, dieterich@neurologie.klinik.uni-mainz.de
- Duschner**, Heinz, Univ.-Prof. Dr. rer. nat., Angewandte Struktur- und Mikroanalytik; Obere Zahlbacher Straße 63, 55131 Mainz, Tel. 39 33387, duschner@mail.uni-mainz.de
- Förstermann**, Ulrich, Univ.-Prof. Dr. med., Pharmakologisches Institut; Raum 1104, Obere Zahlbacher Straße 67, 55131 Mainz, Tel. 39 33123, Ulrich.Forstermann@uni-mainz.de
- Haaf**, Thomas, Univ.-Prof. Dr. med., Institut für Humangenetik; Langenbeckstraße 1, Gebäude 601, 4. Etage, 55101 Mainz, Tel. 17 3871, haaf@humgen.klinik.uni-mainz.de
- Heine**, Jochen, Univ.-Prof. Dr. med., Orthopädische Klinik und Poliklinik; Pettenkoferweg, 55131 Mainz, Tel. 17 7181, hupperic@mail.uni-mainz.de
- Heinemann**, Markus, Univ.-Prof. Dr. med., Klinik und Poliklinik für Herz-, Thorax- und Gefäßchirurgie (Kinderherzchirurgie); Raum 5.221, Ehrlichweg, Geb. 505, 5. OG, 55131 Mainz, Tel. 17 7067, heinemann@uni-mainz.de
- Heinrichs**, Wolfgang, Univ.-Prof. Dr. med., Klinik für Anästhesiologie; Raum 2.415, Ehrlichweg, Gebäude 505, 55101 Mainz, Tel. 17 7175, wh@anaesthesie.klinik.uni-mainz.de; Wörrstädterstrasse 31, 55283 Nierstein
- Hiemke**, Christoph, Univ.-Prof. Dr. rer. nat., Psychiatrische Klinik und Poliklinik; Untere Zahlbacher Straße 8, 55131 Mainz, Tel. 17 7363 7131, hiemke@mail.uni-mainz.de
- Hommel**, Gerhard, Univ.-Prof. Dr., Institut für Med. Biometrie, Epidemiologie und Informatik; Raum 110, Obere Zahlbacher Str. 69, 55101 Mainz, Tel. 17 3232, hommel@imsd.uni-mainz.de
- Huber**, Christoph, Univ.-Prof. Dr. med., Schwerpunkt Hämatologie / Onkologie; Naunynweg, Gebäude 302, 55131 Mainz, Tel. 17 7281, ch.huber@3-med.klinik.uni-mainz.de
- Huppmann**, Gernot, Univ.-Prof. Dr. med., Dipl.-Psych., Abteilung für Medizinische Psychologie und Medizinische Soziologie; Raum 05-422, Duesbergweg 6, 55099 Mainz, Tel. 39 25904, huppmann@mail.uni-mainz.de
- Jage**, Jürgen, Univ.-Prof. Dr. med., Klinik für Anästhesiologie; Raum 2.419, Ehrlichweg, Gebäude 505, 55101 Mainz, Tel. 17 7273, jage@anaesthesie.klinik.uni-mainz.de
- Jansen**, Bernd, Univ.-Prof. Dr. Dr., Abteilung für Hygiene und Umweltmedizin; Raum 649/650, Hochhaus am Augustusplatz, Mainz, Tel. 39 33126, bjansen@mail.uni-mainz.de
- Junginger**, Theo, Univ.-Prof. Dr. med., Klinik und Poliklinik für Allgemein- und Abdominal-Chirurgie
- Kaina**, Bernd, Univ.-Prof. Dr. rer. nat., Abteilung für Angewandte Toxikologie; Raum 1536, Obere Zahlbacher Str. 67, 55131 Mainz, Tel. 39 33246, Kaina@mail.uni-mainz.de
- Kempski**, Oliver, Univ.-Prof. Dr. med., Institut für Neurochirurgische Pathophysiologie (Univ.-Prof.); Raum U-108, Czernyweg, Geb. 505, 55131 Mainz, Tel. 17 3636, oliver.kempski@uni-mainz.de
- Kirkpatrick**, Charles James, Univ.-Prof., MD, PhD, DSc, FRCPath, Institut für Pathologie; Raum 114, Reisingerweg, Geb. 706, 55131 Mainz, Tel. 17 7305, kirkpatrick@pathologie.klinik.uni-mainz.de
- Knop**, Jürgen, Univ.-Prof. Dr. med., Hautklinik; Helmholtzweg Geb. 401, 55101 Mainz, Tel. 172910
- Kölbl**, Heinz, Univ.-Prof. Dr., Klinik und Poliklinik für Geburtshilfe und Frauenkrankheiten; Raum 3-617, Semmelweisweg, Geb.102-C, 55101 Mainz, Tel. 17 7310, koelbl@frauen.klinik.uni-mainz.de
- Konerding**, Moritz A., Univ.-Prof. Dr. med., Anatomisches Institut: Makroskopie; Raum 01 471, Becherweg 13, 55128 Mainz, Tel. 39 22549, konerding@uni-mainz.de
- Kraft**, Joachim, Univ.-Prof. Dr. med., Institut für Zahnärztliche Werkstoffkunde und Technologie; Raum 15, Anselm-Franz-von-Bentzel-Weg 14, 55128 Mainz, Tel. 39 22654, zmk-werkstoffkunde@uni-mainz.de

- Kümmel**, Werner F., Univ.-Prof. Dr., pensioniert, Medizinhistorisches Institut (pensioniert); Raum 00135, Am Pulverturm 13, 55131 Mainz, Tel. 39 37355, wekuemme@mail.uni-mainz.de
- Lackner**, Karl J., Univ.-Prof. Dr., Institut für Klinische Chemie und Laboratoriumsmedizin; Raum 02161 (2.Stock), Naunynweg, Gebäude 208, 55101 Mainz, Tel. 17 7190
- Lehr**, Hans-Anton, Univ.-Prof. Dr. med., Institut für Pathologie; Reisingerweg, Geb. 706, 55101 Mainz, Tel. 17 3269, lehr@pathologie.klinik.uni-mainz.de
- Letzel**, Stephan, Univ.-Prof. Dr. med. Dipl.-Ing., Institut für Arbeits-, Sozial- und Umweltmedizin; Raum 303, Obere Zahlbacher Straße 67, 55131 Mainz, Tel. 39 33233 35, letzel@uni-mainz.de
- Leube**, Rudolf, Univ.-Prof. Dr. med., Anatomisches Institut: Mikroskopie; Becherweg 13, 55099 Mainz, App. 39 22731, leube@uni-mainz.de
- Loos**, Michael, Univ.-Prof. Dr. rer. nat., Institut für Medizinische Mikrobiologie und Hygiene; Raum 803, Obere Zahlbacher Straße 67, 55131 Mainz, Tel. 39 37237, mloos@mail.uni-mainz.de
- Lüddens**, Hartmut, Univ.-Prof. Dr. rer. nat., Psychiatrische Klinik und Poliklinik; Untere Zahlbacher Straße 8, 55131 Mainz, Tel. 17 5371 5372, lueddens@uni-mainz.de
- Luhmann**, Heiko, Univ.-Prof. Dr. rer. nat., Physiologie; Raum 03-424, Duesbergweg 6, 55128 Mainz, Tel. 39 26070, luhmann@uni-mainz.de
- Maelicke**, Alfred, Univ.-Prof. Dr. rer. nat., Physiologische Chemie; Raum 01-227, Duesbergweg 6, 55128 Mainz, Tel. 39 25912, alfred.maelicke@uni-mainz.de
- Maeurer**, Markus, Univ.-Prof. Dr. med., Institut für Medizinische Mikrobiologie und Hygiene; Raum 952, Obere Zahlbacher Straße 67, 55131 Mainz, Tel. 39 33645, maeurer@mail.uni-mainz.de
- Mann**, Wolf, Univ.-Prof. Dr. Dr. h.c. mult., Hals-, Nasen- und Ohren-Klinik und Poliklinik; Raum 3.816, Langenbeckstr. 1, Mainz, Tel. 17 7360, mann@hno.klinik.uni-mainz.de
- Meyer**, Jürgen, Univ.-Prof. Dr. (emeritiert), II. Medizinische Klinik und Poliklinik; Reisingerweg, 55131 Mainz, Tel. 17 7250, meyer@2-med.klinik.uni-mainz.de
- Michaelis (beurlaubt)**, Jörg, Univ.-Prof. Dr. med., Institut für Med. Biometrie, Epidemiologie und Informatik; Saarstr. 21, 55129 Mainz, Tel. 39 22301, Praesident@verwaltung.uni-mainz.de
- Müller**, Werner E.G., Univ.-Prof. Dr. rer. nat. et med. habil, Angewandte Molekularbiologie; Raum 02-128, Duesbergweg 6, 55128 Mainz, Tel. 39 25910, wmueller@uni-mainz.de; Semmelweisstr. 12, 65203 Wiesbaden, Tel. 0611-67161
- Müller-Klieser**, Wolfgang, Univ.-Prof. Dr. rer. nat., Pathophysiologie; Raum 01-532, Duesbergweg 6, 55128 Mainz, Tel. 39 25761, wolfgang.mueller-klieser@uni-mainz.de
- Müntefering**, Horst, Univ.-Prof. Dr. med., Abteilung für Kinderpathologie; Reisingerweg, 55131 Mainz, Tel. 17 7309, muentefering@kinderpatho.klinik.uni-mainz.de
- Münzel**, Thomas, Univ.-Prof. Dr., II. Medizinische Klinik und Poliklinik (Direktor der Klinik); Reisingerweg, 55131 Mainz, Tel. 177250, muenzel@2-med.klinik.uni-mainz.de
- Musholt**, Thomas J., Univ.-Prof. Dr. med., Klinik und Poliklinik für Allgemein- und Abdominal-Chirurgie
- N., N.**, Univ.-Prof. Dr. med., Klinik und Poliklinik für Psychosomatische Medizin und Psychotherapie; Raum 1.616, Bau 920, Untere Zahlbacher Str. 8, 55131 Mainz, Tel. 17 2841
- Neurath**, Markus Friedrich, Univ.-Prof. Dr., I. Medizinische Klinik und Poliklinik; Langenbeckstr. 1, 55131 Mainz, Tel. 17 7280 (2489), neurath@1-med.klinik.uni-mainz.de
- Nix**, Wilfred, Univ.-Prof. Dr. med., Klinik und Poliklinik für Neurologie; Raum NSK 10, Tel. 172224, nix@mail.uni-mainz.de
- Oesch**, Franz, Univ.-Prof. Dr. (pensioniert), Institut für Toxikologie; Raum 450, Obere Zahlbacher Straße 67, 55131 Mainz, Tel. 39 33711, Oesch@mail.uni-mainz.de
- Olbert**, Dorothea, Univ.-Prof. Dr., Augenklinik und Poliklinik; Raum H 5.233, Tel. 17 25 90 od 5150
- Otto**, Gerd, Univ.-Prof. Dr. med., Abteilung für Transplantationschirurgie; Raum Bau 505, Ehrlichweg, App. 17 3613
- Perneckzy**, Axel, Univ.-Prof. Dr. med. Dr. h.c., Neurochirurgische Klinik und Poliklinik; Raum 2.203-2.204, Czernyweg, 55131 Mainz, Tel. 17 7331, per@nc.klinik.uni-mainz.de
- Pfeiffer**, Norbert, Univ.-Prof. Dr., Augenklinik und Poliklinik; Raum H 5-217, Tel. 17 7285, Pfeiffer@augen.klinik.uni-mainz.de
- Pietrzik**, Claus, Univ.-Prof. Dr. rer. nat., Pathobiochemie; Raum 04-128, Duesbergweg 6, 55128 Mainz, Tel. 39 25390, pietrzik@uni-mainz.de

- Plachter**, Bodo, Univ.-Prof. Dr., Institut für Virologie; Raum 710, Obere Zahlbacher Str.67 (Hochhaus), 55131 Mainz, Tel. 39 33652, plachter@mail.uni-mainz.de
- Pollow**, Kunhard, Univ.-Prof. Dr. med., Abteilung für Experimentelle Endokrinologie; Paul-Ehrlicher-Weg 402, 403, 601, 55101 Mainz
- Pommerening**, Klaus, Univ.-Prof. Dr., Institut für Med. Biometrie, Epidemiologie und Informatik; Raum 113, Obere Zahlbacher Str. 69, 55101 Mainz, Tel. 17 3106, pom@imsd.uni-mainz.de
- Reddehase**, Matthias J., Univ.-Prof. Dr., Institut für Virologie; Raum 708, Obere Zahlbacher Straße 67 (Hochhaus), 55131 Mainz, Tel. 39 33651, Matthias.Reddehase@uni-mainz.de
- Reichert**, Torsten Eugen, Univ.-Prof. Dr. med. Dr. med. dent., Klinik für Mund- Kiefer- und Gesichtschirurgie; Augustusplatz 2, 55131 Mainz, Tel. 17 7334, reichert@mkg.klinik.uni-mainz.de
- Reitter**, Bernd, Univ.-Prof. Dr. med., Kinderklinik und Kinderpoliklinik; Czernyweg, 55131 Mainz, Tel. 17 2104
- Reske-Kunz**, Angelika B., Univ.-Prof. Dr. rer. nat., Hautklinik (Dermatologie); Raum 01 - 117, Obere Zahlbacher Str. 63 (Verfügungsgeb.), 55131-Mainz, Tel. 39 33349, A.Reske-Kunz@uni-mainz.de
- Rommens**, Pol Maria, Univ.-Prof. Dr. med., Klinik und Poliklinik für Unfallchirurgie; Raum 4.215, Ehrlichweg, 55131 Mainz, Tel. 17 7292, rommens@unfall.klinik.uni-mainz.de
- Scheller**, Herbert, Univ. Prof. Dr. med. dent., Poliklinik für Prothetik; Augustusplatz 2, 53101 Mainz, Tel. 17 3020, scheller@mail.uni-mainz.de
- Schier**, F., Univ.-Prof. Dr., Klinik und Poliklinik für Kinderchirurgie
- Schmitt**, H.J., Univ.-Prof. Dr. med., Kinderklinik und Kinderpoliklinik; Tel. 17 5033
- Schreckenberger**, Matthias, Univ.-Prof. Dr. med., Klinik und Poliklinik für Nuklearmedizin; Langenbeckstraße 1, Gebäude 210, 55131 Mainz, Tel. 17 2109, schreckenberger@nuklear.klinik.uni-mainz.de
- Schulte**, Erik, Univ. -Prof. Dr. med., Anatomisches Institut: Makroskopie; Raum 01 482, Becherweg 13, 55128 Mainz, Tel. 39 22238, schulte@uni-mainz.de
- Schumacher**, Reinhard, Univ.-Prof. Dr. med., Kinderklinik und Kinderpoliklinik; Czernyweg, 55131 Mainz, Tel. 17 2445
- Stoeter**, Peter, Univ.-Prof. Dr. med., Institut für Neuroradiologie; Tel. 17 7141
- Stofft**, Eckhart, Univ. -Prof. Dr. med., Anatomisches Institut: Mikroskopie; Becherweg 13, 55099 Mainz, App. 39 22172, stofft@uni-mainz.de
- Stopfkuhen**, Herwig, Univ.-Prof. Dr. med., Kinderklinik und Kinderpoliklinik; Czernyweg, 55131 Mainz, Tel. 17 7329
- Streeck**, Rolf E., Univ.-Prof. Dr. rer. nat., Institut für Medizinische Mikrobiologie und Hygiene; Raum 1038, Hochhaus am Augustusplatz, 55101 Mainz, Tel. 39 3209, streeck@mail.uni-mainz.de
- Thelen**, Manfred, Univ.-Prof. Dr. med., Klinik und Poliklinik für Radiologie; Raum Gebäude 210, 1. OG, Langenbeckstraße 1, 55131 Mainz, Tel. 17 7370, thelen@radiologie.klinik.uni-mainz.de
- Theobald**, Matthias, Univ.-Prof. Dr. med., Schwerpunkt Hämatologie / Onkologie; Naunynweg, Gebäude 302, 55131 Mainz, Tel. 17 5047, m.theobald@3-med.klinik.uni-mainz.de
- Thüroff**, Joachim W., Univ.-Prof. Dr. med., Urologische Klinik und Poliklinik; Raum E 123, Pettenkoferweg, Gebäude 604, 55131 Mainz, Tel. 17 7183, folz@urologie.klinik.uni-mainz.de
- Treede**, Rolf-Detlef, Univ.-Prof. Dr. med., Physiologie; Raum 04-424, Duesbergweg 6, 55128 Mainz, Tel. 39 25715, treede@uni-mainz.de
- Urban**, Reinhard, Univ.-Prof. Dr. med. Dr. rer. nat., Institut für Rechtsmedizin (Institutsleiter); Raum 00 214, Am Pulverturm 3, 55131 Mainz, Tel. 39 32179, rurban@mail.uni-mainz.de
- Vaupel**, Peter, Univ.-Prof. Dr. med., M.A./Univ. Harvard, Pathophysiologie; Raum 02-242, Duesbergweg 6, 55128 Mainz, Tel. 39 25929 u 20028, vaupel@uni-mainz.de
- Vollrath**, Lutz, Univ. -Prof. Dr. med., Anatomisches Institut: Mikroskopie; Becherweg 13, 55099 Mainz, Tel. 39 22362, vollrath@uni-mainz.de
- von Baumgarten**, Rudolf, Univ.-Prof. Dr. med., emeritiert, Pathophysiologie; Raum 05-627, Duesbergweg 6, 55128 Mainz
- Wagner**, Wilfried, Univ.-Prof. Dr. med. Dr. med. dent., Klinik für Mund- Kiefer- und Gesichtschirurgie; Augustusplatz 2 Geb. 901, 55131 Mainz, Tel. 17 3060
- Weber**, Matthias M., Univ.-Prof. Dr. med., Schwerpunkt Endokrinologie und Stoffwechselerkrankungen; Raum 2-18, Naunynweg, Gebäude 303, 55101 Mainz, Tel. 17 7260, MMWeber@uni-mainz.de

- Wehrbein**, Heiner, Univ.-Prof. Dr. Dr., Poliklinik für Kieferorthopädie; Augustusplatz 2, 55131 Mainz, Tel. 17 7245, bachtadse@kieferortho.klinik.uni-mainz.de
- Weilemann**, L. Sacha, Univ.-Prof. Dr., Leiter der Klinischen Toxikologie, II. Medizinische Klinik und Poliklinik; Raum Bau 209 EG, Tel. 17 7167, L.S.Weilemann@giftinfo.uni-mainz.de
- Werner**, Christian, Univ.-Prof. Dr. med., Klinik für Anästhesiologie; Raum 2.411, Ehrlichweg, Gebäude 505, 55131 Mainz, Tel. 17 7117
- Willershhausen**, Brita, Univ.-Prof. Dr. med.dent. Dipl.-Chem., Poliklinik für Zahnerhaltungskunde; Augustusplatz 2, 55131 Mainz, Tel. 17 7246, willersh@mail.uni-mainz.de
- Wojnowski**, Leszek, Univ.-Prof. Dr. med., Pharmakologisches Institut; Raum 1350, Obere Zahlbacher Straße 67, 55131 Mainz, Tel. 39 33460, wojnowski@uni-mainz.de
- Wölfel**, Thomas, Univ.-Prof. Dr. med., Unterrichtsbeauftragter, Schwerpunkt Hämatologie / Onkologie; Naunynweg, Gebäude 302, 55131 Mainz, Tel. 17 3797, t.woelfel@3-med.klinik.uni-mainz.de
- Zabel**, Bernhard, Univ.-Prof. Dr. med., Kinderklinik und Kinderpoliklinik; Czernyweg, 55131 Mainz
- Zander**, Rolf, Univ.-Prof. Dr. med., Pathophysiologie; Raum 02-619, Duesbergweg 6, 55128 Mainz, Tel. 39 25930, zander@uni-mainz.de
- Zepp**, Fred, Univ.-Prof. Dr. med., Kinderklinik und Kinderpoliklinik; Kinderklinik und Kinderpoliklinik, Tel. 17 7326

### Professorinnen/Professoren

- Bork**, Konrad, Univ.-Prof. Dr. med., Hautklinik; Helmholtzweg, 55131 Mainz, Tel. 177290, bork@hautklinik.klinik.uni-mainz.de
- Cordes**, Uwe, Prof. Dr. med., Schwerpunkt Endokrinologie und Stoffwechselerkrankungen; Bahnhofplatz 2, 55116 Mainz, Tel. 231362
- Galle**, Peter R., Univ.-Prof. Dr., I. Medizinische Klinik und Poliklinik; Raum Geb. 301, Raum, 228, Langenbeckstr. 1, 55101 Mainz, Tel. 17 7275, galle@mail.uni-mainz.de
- Happ**, Joachim, Prof. Dr. med. (beurlaubt), Schwerpunkt Endokrinologie und Stoffwechselerkrankungen; Düsseldorfer Str.1-7, 60329 Frankfurt, Tel. 069 257868 0
- Oesch**, Barbara, Prof. Dr. med., Institut für Toxikologie; Raum 400, Obere Zahlbacher Str. 67, 55131 Mainz, Tel. 39 34374, Oeschb@mail.uni-mainz.de
- Reuss**, Stefan, Prof. Dr. rer. nat. et med. habil., Anatomisches Institut: Mikroskopie; Raum 00 473, Becherweg 13, 55128 Mainz, Tel. 39 23207, reuss@uni-mainz.de
- Schmidt**, Lutz G., Prof. Dr., Dipl.-Psych., Psychiatrische Klinik und Poliklinik; Untere Zahlbacher Straße 8, 55131 Mainz, Tel. 17 7335, schmidt@psychiatrie.klinik.uni-mainz.de
- Schrezenmeir**, Jürgen, Prof. Dr. med., Schwerpunkt Endokrinologie und Stoffwechselerkrankungen; Institut für Physiologie u. Biochemie der Ernährung, Bundesanstalt für Milchwissenschaft, Hermann-Weigmann-Str. 1, 24103 Kiel, Tel. 0431 609 2220, schrezenmeir@bafm.de

### apl. Professorinnen/Professoren

- Arendes**, Josef, Prof.Dr.rer.nat. et med.habil., Physiologische Chemie; Raum 01-325, Duesbergweg 6, 55128 Mainz, Tel. 39 25936, arendes@mail.uni-mainz.de
- Beck**, Michael, apl. Prof., Kinderklinik und Kinderpoliklinik; Czernyweg, 55131 Mainz
- Biesterfeld**, Stefan, apl. Prof. Dr., Institut für Pathologie; Reisingerweg, Geb. 706, 55131 Mainz, Tel. 17 3266, biesterfeld@pathologie.klinik.uni-mainz.de
- Böhmer**, Gerd, Prof.Dr.rer.nat. et med.habil., Physiologie; Raum 04-531, Duesbergweg 6, 55128 Mainz, Tel. 39 25770, boehmer@uni-mainz.de
- Breter**, Hans-Joachim, Prof. Dr. med., Pathobiochemie; Raum 01-317, Duesbergweg 6, 55128 Mainz, Tel. 39 25909, breter@mail.uni-mainz.de
- Eckardt**, Anke, apl. Prof., Orthopädische Klinik und Poliklinik; Pettenkoferweg, 55131 Mainz, Tel. 17 7374, eckardt@mail.uni-mainz.de
- Fischer**, Klaus-Dietrich, Prof. Dr. phil., M.A., Medizinhistorisches Institut; Raum 00141, Am Pulverturm 13, 55131 Mainz, Tel. 39 37356, kdfisch@mail.uni-mainz.de
- Grunert**, Peter, Univ.-Prof. Dr. med., Oberarzt, Neurochirurgische Klinik und Poliklinik; Raum 2.545, Czernyweg, Gebäude 505, 55131 Mainz, Tel. 17 7331, grunert@nc.klinik.uni-mainz.de
- Gutjahr**, Peter, apl. Prof., Kinderklinik und Kinderpoliklinik; Czernyweg, 55131 Mainz, Tel. 17 2112



- Hake**, Ulrich, Prof. Dr., Klinik und Poliklinik für Herz-, Thorax- und Gefäßchirurgie; Raum 5.222, Ehrlichweg, Geb. 505, 55101 Mainz, Tel. 17 2105, hake@uni-mainz.de
- Jung**, Michael, Prof. Dr. med., St. Hildegardis-Krankenhaus, Mainz; Innere Abteilung, Hildegardstraße 2, 55131 Mainz, Tel. 147427, m.jung.hildegardis-mz@t-online.de
- Kahaly**, Georg, apl. Prof. Dr. med., Schwerpunkt Endokrinologie und Stoffwechselerkrankungen; Raum 2-05, Naunynweg, Gebäude 303, 55101 Mainz, Tel. 17 6846, Kahaly@mail.uni-mainz.de
- Keilmann**, Annerose, Prof. Dr. med., Ltd. Oberärztin, Klinik für Kommunikationsstörungen (Phoniatrie/Pädaudiologie); Raum 8-202, Langenbeckstraße 1, Gebäude 102 H, 55131 Mainz, Tel. 17 7365, keilmann@kommunikation.klinik.uni-mainz.de
- Lohse**, Ansgar, apl. Prof., I. Medizinische Klinik und Poliklinik; Raum Geb. 701 10. OG, Langenbeckstr. 1, 55131 Mainz, Tel. 17 7104, lohse@mail.uni-mainz.de
- Nawrath**, Hermann, apl. Prof. Dr. med., Pharmakologisches Institut; Raum 1146, Obere Zahlbacher Straße 67, 55131 Mainz, Tel. 39 37298, Nawrath@mail.uni-mainz.de
- Pietsch**, Michael, Prof. Dr., Abteilung für Hygiene und Umweltmedizin; Raum 549, Hochhaus am Augustusplatz, 55131 Mainz, Tel. 39 33153, mpietsch@mail.uni-mainz.de
- Platt**, Karl-Ludwig, Prof. Dr. rer. nat., Institut für Toxikologie (Toxikologie); Raum 408, Obere Zahlbacher Str. 67, 55131 Mainz, Tel. 39 34370, platt@mail.uni-mainz.de
- Rompe**, Jan Dirk, apl. Prof., Orthopädische Klinik und Poliklinik; Pettenkoferweg, 55131 Mainz, Tel. 17 2552, rompe@mail.uni-mainz.de
- Röschke**, Joachim, Prof. Dr. Dr., Psychiatrische Klinik und Poliklinik; St. Valentinushaus, Suttonstr. 24, 65399 Kiedrich, Tel. 06123 603 236, roeschke@st-valentinushaus.de
- Saloga**, Joachim, Prof. Dr., Hautklinik (Hautklinik); Raum 142, Tel. 173751, saloga@hautklinik.klinik.uni-mainz.de
- Schmitt**, Edgar, Prof. Dr., Institut für Immunologie; Raum 1011, Obere Zahlbacher Straße 67, 55131 Mainz, Tel. 39 33228, eschmitt@mail.uni-mainz.de
- Schneider**, Peter M., Prof. Dr. rer. nat., Institut für Rechtsmedizin; Raum 00 141, Am Pulverturm 3, 55131 Mainz, Tel. 39 32687, pschneid@mail.uni-mainz.de
- Schopf**, Rudolf, Prof. Dr., Hautklinik (Dermatologie); Obere Zahlbacher Straße 63, 55131 Mainz, Tel. 17 7108 2943, schopf@hautklinik.klinik.uni-mainz.de
- Schramm**, Peter, Prof. Dr., Hautklinik; Helmholtzweg, 55131 Mainz, Tel. 177259, pschramm@mail.uni-mainz.de
- Schröder**, Heinz-Christoph, apl. Prof. Dr. med. Dr. rer. nat., Angewandte Molekularbiologie; Raum 02-124, Duesbergweg 6, 55128 Mainz, Tel. 39 25791, hschroed@uni-mainz.de; Hans-Bredow-Str. 37a, 65189 Wiesbaden, Tel. 0611-761391
- Thoemke**, Frank, Prof. Dr., Klinik und Poliklinik für Neurologie; Reisingerweg, 55131 Mainz, Tel. 17 7194, thoemke@neurologie.klinik.uni-mainz.de
- von Eichel-Streiber**, Christoph, apl. Prof., Institut für Medizinische Mikrobiologie und Hygiene; Hochhaus am Augustusplatz, 55101 Mainz, Tel. 39 30020, veichel@mail.uni-mainz.de

### **Entpflichtete/ i. R. befindliche Professorinnen/Professoren**

- Beyer**, Jürgen, Univ.-Prof. Dr. med. (pensioniert), Schwerpunkt Endokrinologie und Stoffwechselerkrankungen; Naunynweg, Gebäude 303, 55101 Mainz, Tel. 86907
- Claus**, Hans-Günther, Prof. Dr. med., (pensioniert), Klinik und Poliklinik für Radiologie; privat: Oberer Laubenheimer Weg 37, 55131 Mainz, Tel. 834156
- Dupuis**, Heinrich, Prof. Dr. agr., pensioniert, Institut für Arbeits-, Sozial- und Umweltmedizin; Raum 313, Obere Zahlbacher Straße 67, 55131 Mainz, Tel. 39 33236
- Falke**, Dietrich, Univ.-Prof. Dr. (emeritiert), Institut für Virologie; Raum 700, Obere Zahlbacher Straße 67, 55131 Mainz, Tel. 39 37382
- Gärtner**, Jürgen, Univ.-Prof. Dr., (pensioniert), Augenklinik und Poliklinik; Tel. 475325
- Haas**, Jean Peter, Prof. Dr. med., (pensioniert), Klinik und Poliklinik für Radiologie; privat: Bündastraße 1A, CH-7260 Davos Dorf, Tel. 0041 81 4165832, Prof.Dr.JeanPeterHaas@t-online.de
- Habighorst**, Ludwig-Volker, Prof. Dr. med., (pensioniert), Klinik und Poliklinik für Radiologie; privat: Kurt-Schumacher-Straße 2a, 56077 Koblenz, Tel. 0261 802287, lhabighorst@globalserve.de

- Heinemann**, Manfred, Univ.-Prof. Dr. med. (pensioniert), Klinik für Kommunikationsstörungen; Dahlienweg 12, 55126 Mainz, Tel. 474096
- Hohenfellner**, Rudolf, Univ.-Prof. Dr. med. em., Urologische Klinik und Poliklinik; Pettenkoferweg, Gebäude 604, 55131 Mainz, Tel. 17 2081
- Hopf**, Hanns Christian, Univ.-Prof. Dr. (emeritiert), Klinik und Poliklinik für Neurologie; Reisingerweg, 55131 Mainz
- Jüngst**, Bodo-Knut, Univ.-Prof. Dr. med., Dr. Sportwiss. hc, Kinderklinik und Kinderpoliklinik
- Kilbinger**, Heinz, Univ.-Prof. Dr. (pensioniert), Pharmakologisches Institut; Raum 1354, Obere Zahlbacher Straße 67, 55131 Mainz, App. 37379, kilbinger@mail.uni-mainz.de
- Knapstein**, Paul-Georg, Univ.-Prof. Dr. (pensioniert), Klinik und Poliklinik für Geburtshilfe und Frauenkrankheiten (Fachbereich 04-Medizin); Semmelweis-Weg, Geb. 102-C, 55101 Mainz
- Konietzko**, Johannes, Univ.-Prof. Dr. med., pensioniert, Institut für Arbeits-, Sozial- und Umweltmedizin (pensioniert)
- Kümmerle**, Fritz, Univ.-Prof. Dr. (emeritiert), Klinik und Poliklinik für Allgemein- und Abdominal-Chirurgie
- Kutzner**, Joachim, Univ.-Prof. Dr. med., (pensioniert), Klinik und Poliklinik für Radiologie
- Lipp**, Markus, Univ.-Prof. Dr. med. Dr. dent. (pensioniert), Klinik für Anästhesiologie; Ehrlichweg, Gebäude 505, 55101 Mainz
- Meyer zum Büschenfelde**, Karl-Hermann, Univ.-Prof. Dr. med. Dr. med. vet. Dr. h. c. FRCP (emeritiert), I. Medizinische Klinik und Poliklinik; Trabener Str. 8, 14193 Berlin, Tel. 030 89540085
- Muscholl**, Erich, Univ.-Prof. Dr. (emeritiert), Pharmakologisches Institut; Raum 1147, Obere Zahlbacher Straße 67, 55131 Mainz, Tel. 39 37170
- Ohler**, Werner, Univ.-Prof. Dr. (pensioniert), I. Medizinische Klinik und Poliklinik
- Otte**, Paul, Univ.-Prof. Dr. (emeritiert), Orthopädische Klinik und Poliklinik; Unterer Michelsberg 10, 55129 Mainz, Tel. 82886
- Prellwitz**, Winfried, Univ.-Prof. Dr., Institut für Klinische Chemie und Laboratoriumsmedizin
- Rittner**, Christian, Univ.-Prof. Dr. med., pensioniert, Institut für Rechtsmedizin; Am Pulverturm 3, 55131 Mainz, rittner@mail.uni-mainz.de
- Rüde**, Erwin, em. Univ.-Prof. Dr., Institut für Immunologie; Obere Zahlbacher Straße 67, 55131 Mainz, Tel. 39 37288
- Schilling**, Fritz, Univ.-Prof. Dr. med., (pensioniert), I. Medizinische Klinik und Poliklinik; Hebbelstr. 20, 55127 Mainz, Tel. 71131
- Schmidt**, Berthold, Univ.-Prof. Dr. med., Dr. rer. nat., Dipl.-Chem., pensioniert, Pathobiochemie; Duesbergweg 6, 55128 Mainz, bschmidt@mail.uni-mainz.de
- Schönberger**, Winfried, Univ.-Prof. Dr. (pensioniert), Kinderklinik und Kinderpoliklinik; Czernyweg, 55131 Mainz
- Spranger**, Jürgen, Univ.-Prof. Dr. (emeritiert), Kinderklinik und Kinderpoliklinik
- Wanitschke**, Roland, Univ.-Prof. Dr., (pensioniert), I. Medizinische Klinik und Poliklinik; Raum Geb. 701, 10. OG, Helmholtzweg, 55131 Mainz, Tel. 177118
- Weinblum**, Dieter, Univ.-Prof. Dr.-Ing., et med. habil. (pensioniert), Physiologische Chemie; Raum 04-126, Duesbergweg 6, 55128 Mainz, Tel. 39 25793, weinblum@mail.uni-mainz.de
- Wernitsch**, Walter, Univ.-Prof. Dr., Klinik und Poliklinik für Allgemein- und Abdominal-Chirurgie
- Wolf**, Rudolf, Univ.-Prof. Dr. rer. nat. et med. habil. (pensioniert), Klinik und Poliklinik für Radiologie; Raum 524, Gebäude 601, 5. OG, Langenbeckstraße 1, 55131 Mainz, Tel. 17 7377, ruwolf@mail.uni-mainz.de; privat: Fichtenstraße 3, 65510 Hünstetten-Oberlibbach, Tel. 06128-71516
- Zahn**, Rudolf K., Univ.-Prof. Dr. med., Dr. h. c. (emeritiert), Physiologische Chemie; Raum 00-309, AMMUG, Verfügungsgebäude für Forschung und Entwicklung, Obere Zahlbacher Str. 63, 55131 Mainz, Tel. 39 33315, RZahn@mail.uni-mainz.de

### Hochschuldozentinnen/dozenten

- Closs**, Ellen Ildicho, HD Dr. rer. nat., Pharmakologisches Institut; Raum 1215, Obere Zahlbacher Straße 67, 55131 Mainz, Tel. 39 33178, closs@mail.uni-mainz.de
- Husmann**, Matthias, HD Dr., Institut für Medizinische Mikrobiologie und Hygiene; Raum 938, Obere Zahlbacher Straße 67, 55131 Mainz, Tel. 39 33128

- Kröger**, Stephan, Dr. rer. nat. habil., Physiologische Chemie; Raum 03-120, Duesbergweg 6, 55128 Mainz, Tel. 39 25797, skroeger@mail.uni-mainz.de
- Krummenauer**, Frank, HD Dr., Institut für Med. Biometrie, Epidemiologie und Informatik; Obere Zahlbacher Str. 69, 55101 Mainz, Tel. 17 3107, krummi@imsd.uni-mainz.de
- Leßmann**, Volkmar, Dr. rer. nat. habil., Physiologie; Raum 03-619, Duesbergweg 6, 55099 Mainz, Tel. 39 25924, lessmann@uni-mainz.de
- Müller**, Thomas, HD Dr. med., Anatomisches Institut: Makroskopie; Becherweg 13, 55128 Mainz, Tel. 3923494, tmueller@uni-mainz.de
- Petry**, Franz, HD Dr., Institut für Medizinische Mikrobiologie und Hygiene; Raum 834, Obere Zahlbacher Straße 67, 55131 Mainz, Tel. 39 33139
- Pitton**, Michael, HD Dr. med., Klinik und Poliklinik für Radiologie; Raum E 207, Gebäude 505, EG, Langenbeckstraße 1, 55131 Mainz, Tel. 17 2057, pitton@radiologie.klinik.uni-mainz.de
- Prange**, Reinhild, HD Dr., Institut für Medizinische Mikrobiologie und Hygiene; Obere Zahlbacher Straße 67, 55131 Mainz, Tel. 39 36750, prange@mail.uni-mainz.de
- Ross**, Ralf, HD Dr., Hautklinik (Dermatologie); Obere Zahlbacher Straße 63 (Verfügungsgeb.), 55131 Mainz, Tel. 39 33473, Ross@mail.uni-mainz.de
- Saaler-Reinhardt**, Sigrid, Dr. rer. nat. habil., Physiologische Chemie; Raum 02-321, Duesbergweg 6, 55128 Mainz, Tel. 39 25896, reinhard@mail.uni-mainz.de
- Sapp**, Martin, HD Dr., Institut für Medizinische Mikrobiologie und Hygiene; Raum 911, Obere Zahlbacher Straße 67, 55131 Mainz, Tel. 39 36749, sapp@mail.uni-mainz.de
- Schüz**, Joachim, HD Dr., Institut für Med. Biometrie, Epidemiologie und Informatik; Raum 107, Obere Zahlbacher Str. 69, 55101 Mainz, Tel. 17 3113, schuez@imsd.uni-mainz.de
- Schwarting**, Andreas, HD Dr. med., I. Medizinische Klinik und Poliklinik; Langenbeckstr. 1, 55131 Mainz, Tel. 17 7275, aschwart@mai.uni-mainz.de
- Spessert**, Rainer, HD Dr. rer. nat. et med. habil., Anatomisches Institut: Mikroskopie; Becherweg 13, 55099 Mainz, App. 39 23718, spessert@uni-mainz.de
- Thews**, Oliver, Dr. med. habil., Pathophysiologie; Raum 02-633, Duesbergweg 6, 55128 Mainz, Tel. 39 25209, olthews@uni-mainz.de
- Windoffer**, Reinhard, HD Dr. rer. nat., Anatomisches Institut: Mikroskopie; Raum 00 462, Becherweg 13, 55128 Mainz, Tel. 39 23720, Windoff@uni-mainz.de
- Zschäbitz**, Albrecht, HD Dr. med., Anatomisches Institut: Mikroskopie; Becherweg 13, 55099 Mainz, App. 39 25653, zschaeabi@uni-mainz.de

### **Privatdozentinnen/Privatdozenten**

- Becker**, Detlef, Priv. Doz. Dr. med., Hautklinik (Oberarzt); Raum 520, Helmholtzweg, Geb. 401, 55131 Mainz, Tel. 17 3679, becker@hautklinik.klinik.uni-mainz.de
- Beetz**, Rolf, Priv. Doz. Dr. med., Kinderklinik und Kinderpoliklinik; Czernyweg, 55131 Mainz, Tel. 17 3937, beetz@kinder.klinik.uni-mainz.de
- Behneke**, Alexandra, Priv. Doz. Dr. med. dent., Poliklinik für Zahnärztliche Chirurgie; Augustusplatz 2, 55131 Mainz, Tel. 17 7332
- Bender**, Ralf, PD Dr. rer. biol. hum., Institut für Med. Biometrie, Epidemiologie und Informatik; Raum 106, Obere Zahlbacher Str. 69, 55131 Mainz, Tel. 17 7195, bender@imbei.uni-mainz.de
- Bierbach**, Hartmut, Priv. Doz. Dr. med., II. Medizinische Klinik und Poliklinik; Raum 1020, Bau 701, Reisingerweg, 55131 Mainz, Tel. 17 22 15, bierbach@2-med.klinik.uni-mainz.de
- Blum**, Jochen, Priv. Doz. Dr. med., Oberarzt, Klinik und Poliklinik für Unfallchirurgie; Raum 3.221, Ehrlichweg, 55131 Mainz, Tel. 17 7115, blum@unfall.klinik.uni-mainz.de
- Böcher**, Wulf Otto, Priv. Doz. Dr. med., I. Medizinische Klinik und Poliklinik; Langenbeckstr. 1, 55101 Mainz, Tel. 17 2666, boecher@mail.uni-mainz.de
- Boor**, Rainer, Priv. Doz. Dr. med., Kinderklinik und Kinderpoliklinik; Czernyweg, 55131 Mainz, Tel. 17 25 57, boor@kinder.klinik.uni-mainz.de
- Brambrink**, Ansgar, Priv. Doz. Dr. med., (beurlaubt), Klinik für Anästhesiologie; Ehrlichweg, Gebäude 505, 55101 Mainz
- Dahmen**, Norbert, Priv. Doz. Dr. med., Psychiatrische Klinik und Poliklinik; Untere Zahlbacher Straße 8, 55131 Mainz, Tel. 17 3757, ndahmen@mail.psychiatrie.klinik.uni-mainz.de

- Daubländer**, Monika, Priv.-Doz. Dr. med. Dr. med. dent., Poliklinik für Zahnärztliche Chirurgie; Raum 19, Augustusplatz 2, 55101 Mainz, daublaender@oralchir.klinik.uni-mainz.de
- Eckhardt-Henn**, Annegret, Priv. Doz. Dr. med., Klinik und Poliklinik für Psychosomatische Medizin und Psychotherapie (Oberärztin Poliklinik); Raum 208, Bau 601, Untere Zahlbacher Str. 8, 55131 Mainz, Tel. 17 2999 oder 7381, eckhardt-henn@psychosomatik.klinik.uni-mainz.de
- Egle**, Ulrich Tiber, Priv. Doz. Dr. med., Klinik und Poliklinik für Psychosomatische Medizin und Psychotherapie (Ltd. Oberarzt); Raum 1.614, Bau 920, Untere Zahlbacher Straße 8, 55131 Mainz, Tel. 17 7381, egle@psychosomatik.klinik.uni-mainz.de
- Ernst**, Claus-Peter, PD.Dr. med. dent, Akad.ORat, OA, Poliklinik für Zahnerhaltungskunde; Augustusplatz 2, 55131 Mainz, Tel. 17 6883, ernst@mail.uni-mainz.de
- Filippi**, Ronald, Priv. Doz. Dr. med., Ltd. Oberarzt, Neurochirurgische Klinik und Poliklinik; Raum 2.535, Czernyweg, Gebäude 505, 55131 Mainz, Tel. 17 4247, filippi@nc.klinik.uni-mainz.de
- Fischer**, Thomas, Priv. Doz. Dr. med., Schwerpunkt Hämatologie / Onkologie; Naunynweg, Gebäude 302, 55131 Mainz, Tel. 176544
- Forst**, Thomas, PD Dr. med., Schwerpunkt Endokrinologie und Stoffwechselerkrankungen; Institut für klinische Forschung und Entwicklung, Parcusr. 8, 55116 Mainz, Tel. 5763610, thomasF@ikfe.de
- Gervais**, Hendrik, Priv. Doz. Dr. med., Klinik für Anästhesiologie; Raum 2.407, Ehrlichweg, Gebäude 505, 55101 Mainz, Tel. 17 2379, gervais@anaesthesie.klinik.uni-mainz.de
- Gosepath**, Jan, Priv. Doz. Dr. med., Hals-, Nasen- und Ohren-Klinik und Poliklinik; Raum 3.825, Langenbeckstr. 1, 55101 Mainz, Tel. 17 7361, gosepath@hno.klinik.uni-mainz.de
- Grus**, Franz-Hermann, Priv. Doz. Dr. med. Dr. rer. nat., Augenklinik und Poliklinik; Raum H 1.234, Tel. 17 3328, F@Grus.de
- Hardt**, Jochen, Priv.-Doz. Dr.phil., Klinik und Poliklinik für Psychosomatische Medizin und Psychotherapie; Raum 1.620, Bau 920, Untere Zahlbacher Straße 8, 55131 Mainz, Tel. 17 2165, Hardt@psychosomatik.klinik.uni-mainz.de
- Herget**, Thomas, PD Dr. rer. nat. habil., Physiologische Chemie; Duesbergweg 6, 55128 Mainz, Tel. 089 740165 30, herget@axxima.com
- Herr**, Wolfgang, Priv. Doz. Dr. med., Schwerpunkt Hämatologie / Onkologie; Naunynweg, Gebäude 302, 55131 Mainz, Tel. 17 2710, w.herr@3-med.klinik.uni-mainz.de
- Hessmann**, Martin, Priv. Doz. Dr. med., Oberarzt, Klinik und Poliklinik für Unfallchirurgie; Raum 4.221, Ehrlichweg, 55131 Mainz, Tel. 17 2845, hessmann@unfall.klinik.uni-mainz.de
- Heußel**, Claus Peter, PD Dr.med., Klinik und Poliklinik für Radiologie; Raum Gebäude 701, UG, Langenbeckstraße 1, 55131 Mainz, Tel. 17 7358 oder 5196, heussel@radiologie.klinik.uni-mainz.de
- Himmrich**, Ewald, Priv. Doz. Dr. med., II. Medizinische Klinik und Poliklinik; Raum Geb. 701, 4. Stock, Reisingerweg, 55131 Mainz, Tel. 17 72 65, himmrich@2-med.klinik.uni-mainz.de
- Hohenfellner**, Katharina, Priv. Doz. Dr. med., Kinderklinik und Kinderpoliklinik
- Höhler**, Thomas, Priv. Doz. Dr. med., I. Medizinische Klinik und Poliklinik; Langenbeckstr. 1, 55131 Mainz, Tel. 17 7275, hoehler@mail.uni-mainz.de
- Horstick**, Georg, Priv. Doz. Dr. med., II. Medizinische Klinik und Poliklinik; Tel. 17 72 18, horstick@2-med.klini.uni-mainz.de
- Jonuleit**, Helmut, HD Dr., Hautklinik (Dermatologie); Helmholtzweg, 55131 Mainz, Tel. 172956
- Kanzler**, Stephan, Priv. Doz. Dr. med., I. Medizinische Klinik und Poliklinik; Langenbeckstr. 1, 55131 Mainz, Tel. 17 7275, kanzler@mail.uni-mainz.de
- Klages**, Ulrich, PD Dr. phil. et med. habil., Poliklinik für Kieferorthopädie; Raum 572, Augustusplatz 2, 55101 Mainz, Tel. 176926, klages@kieferortho.klinik.uni-mainz.de
- Kleinert**, Hartmut, PD Dr. rer. nat., Ak. Oberrat, Pharmakologisches Institut; Raum 1143, Obere Zahlbacher Straße 67, 55131 Mainz, Tel. 39 33245, kleinert@mail.uni-mainz.de
- Kreisler**, Matthias, PD Dr. med. dent., Poliklinik für Zahnärztliche Chirurgie; Augustusplatz 2, 53101 Mainz, matthiaskreisler@web.de
- Kreitner**, Karl-Friedrich, PD Dr.med., Klinik und Poliklinik für Radiologie; Raum Gebäude 505, EG, Langenbeckstraße 1, 55131 Mainz, Tel. 17 4160 oder 2019, kreitner@radiologie.klinik.uni-mainz.de
- Kunkel**, Martin, Priv.-Doz. Dr. med. Dr. med. dent., Klinik für Mund- Kiefer- und Gesichtschirurgie, kunkel@mkg.klinik.unimainz.de

- Kunt**, Thomas, PD Dr. med., Schwerpunkt Endokrinologie und Stoffwechselerkrankungen; Kreiskrankenhaus Südliche Weinstraße, Georg-Staab-Str. 3, 76855 Annweiler am Trifels, Tel. 06346 9700, dr.th.kunt@t-online.de
- Laubach**, Wilfried, Priv. Doz. Dr. biol. hom., M.A., Abteilung für Medizinische Psychologie und Medizinische Soziologie; Raum 05-428 (links), Duesbergweg 6, 55099 Mainz, Tel. 39 25979, laubach@mail.uni-mainz.de
- Lichtwald**, Klaus, PD Dr. rer. nat., Schwerpunkt Endokrinologie und Stoffwechselerkrankungen; Raum 2-14, Naunynweg, Gebäude 303, 55101 Mainz, Tel. 17 7268, lichtwald@uni-mainz.de
- Mann**, Klaus, Priv. Doz. Dr. med., Psychiatrische Klinik und Poliklinik; Untere Zahlbacher Straße 8, 55131 Mainz, Tel. 17 7337, mann@mail.psychiatrie.klinik.uni-mainz.de
- Mannhardt-Laakmann**, Wilma, Priv. Doz. Dr. med., Kinderklinik und Kinderpoliklinik; Czernyweg, 55131 Mainz
- Melchior**, Sebastian, Priv. Doz. Dr. med., Ltd. Oberarzt, Urologische Klinik und Poliklinik; Raum E 223, Pettenkoferweg, Gebäude 604, 55131 Mainz, Tel. 17 7203, sebmel@mail.uni-mainz.de
- Meurer**, Andrea, Priv. Doz. Dr. med., Orthopädische Klinik und Poliklinik; Pettenkoferweg, 55131 Mainz, Tel. 17 7375, meurer@mail.uni-mainz.de
- Mildenberger**, Peter, PD Dr.med., Klinik und Poliklinik für Radiologie; Raum E 424, Gebäude 505, EG, Langenbeckstraße 1, 55131 Mainz, Tel. 17 7126 oder 2019, milden@radiologie.klinik.uni-mainz.de
- Müller**, Lars Peter, Priv. Doz. Dr. med., Oberarzt, Klinik und Poliklinik für Unfallchirurgie; Raum 3.212, Ehrlichweg, 55131 Mainz, Tel. 17 2662, mueller@unfall.klinik.uni-mainz.de
- Müller**, Matthias J., Priv. Doz. Dr. med., Dipl.-Psych., Psychiatrische Klinik und Poliklinik; Untere Zahlbacher Straße 8, 55131 Mainz, Tel. 17 7363 3950, mjm@mail.psychiatrie.klinik.uni-mainz.de
- Müller-Forell**, Wibke, Priv. Doz. Dr. med., Institut für Neuroradiologie; Tel. 17 6785
- Muttray**, Axel, Priv.-Doz. Dr. med., Institut für Arbeits-, Sozial- und Umweltmedizin; Raum 307b, Obere Zahlbacher Straße 67, 55131 Mainz, Tel. 39 33121, amuttray@mail.uni-mainz.de
- Nickel**, Ralf, Priv. Doz. Dr. med., Klinik und Poliklinik für Psychosomatische Medizin und Psychotherapie (Oberarzt Station); Raum 1.630, Bau 920, Untere Zahlbacher Straße 8, 55131 Mainz, Tel. 17 7381, Nickel@psychosomatik.klinik.uni-mainz.de
- Nink**, Manfred, PD Dr. med., Schwerpunkt Endokrinologie und Stoffwechselerkrankungen; Pneumologisch-Internistische Facharztpraxis, Gladbacher Str. 21, 65388 Schlangenbad-Hausen v.d.H., Tel. 06129 9974
- Pistorius**, Alexander, PD Dr. med. dent., Akad ORat, OA, Poliklinik für Zahnerhaltungskunde; Augustusplatz 2, 55131 Mainz, Tel. 17 3557, pistoriu@mail.uni-mainz.de
- Pitz**, Susanne, Priv. Doz. Dr. med., Augenklinik und Poliklinik; Raum F 0 308, Tel. 17 6762, Pitz@augen.klinik.uni-mainz.de
- Pohlentz**, Joachim, Priv. Doz. Dr. med., Kinderklinik und Kinderpoliklinik; Czernyweg, 55131 Mainz, Tel. 17 2781
- Pötsch-Schneider**, Lucia, Priv.Doiz.Dr. med.Dipl.Ing., Institut für Rechtsmedizin; Raum 02 231, Am Pulverturm 3, 55131 Mainz, Tel. 39 37388, poetsch@mail.uni-mainz.de
- Preußner**, Paul-Rolf, Priv. Doz. Dr. med. Dr. rer. nat., Augenklinik und Poliklinik
- Queisser-Luft**, Annette, Priv. Doz. Dr. med., Kinderklinik und Kinderpoliklinik; Czernyweg, 55131 Mainz
- Radner**, Herbert, PD Dr. med., Institut für Pathologie; Reisingerweg, Geb. 706, 55101 Mainz, Tel. 17 3256, radner@pathologie.klinik.uni-mainz.de
- Rieker**, Olaf, PD Dr.med., Klinik und Poliklinik für Radiologie; Raum Gebäude 210, EG, Langenbeckstraße 1, 55131 Mainz, Tel. 17 6783, rieker@radiologie.klinik.uni-mainz.de
- Rudig**, Lothar, Priv. Doz. Dr. med., Klinik und Poliklinik für Unfallchirurgie; Raum 4.223, Ehrlichweg, 55131 Mainz, Tel. 17 2845, rudig@unfall.klinik.uni-mainz.de
- Sahin**, Ugur, Priv. Doz. Dr. med., Schwerpunkt Hämatologie / Onkologie; Naunynweg, Gebäude 302, 55131 Mainz, Tel. 39 33394, sahin@mail.uni-mainz.de
- Schinkel**, Helmut, PD Dr. med. Dr. phil. nat., II. Medizinische Klinik und Poliklinik; Tel. 17 4173, schinkel@2-med.klinik.uni-mainz.de
- Schmitt**, Ulrich, Priv.-Doz. Dr. rer. nat., Psychiatrische Klinik und Poliklinik; Untere Zahlbacher Straße 8, 55131 Mainz, Tel. 17 3223, schmitt@mail.psychiatrie.klinik.uni-mainz.de

- Schrattenholz-Hammar**, Andre, PD Dr.rer.nat.habil., Physiologische Chemie; Raum 04-132, Duesbergweg 6, 55128 Mainz, Tel. 50192 15, schratte@mail.uni-mainz.de
- Schreiber**, Wolfgang, PD Dr.rer.nat. et med.habil., Klinik und Poliklinik für Radiologie; Raum 32, Gebäude 701, EG, Langenbeckstraße 1, 55131 Mainz, Tel. 17 5285, wolfgang.schreiber@radiologie.klinik.uni-mainz.de
- Schuler**, Martin, Priv. Doz. Dr. med., Schwerpunkt Hämatologie / Onkologie; Naunynweg, Gebäude 302, 55131 Mainz, Tel. 17 5046, m.schuler@3-med.klinik.uni-mainz.de
- Schwenn**, Oliver, Priv. Doz. Dr. med., Augenklinik und Poliklinik, Schwenn@augen.klinik.uni-mainz.de
- Sculean**, Anton, PD Dr. med.dent.OA, Poliklinik für Zahnerhaltungskunde; Augustusplatz 2, 55131 Mainz, Tel. 17 3502, sculean@uni-mainz.de
- Seufert**, Rudolf, Priv. Doz. Dr. med., Oberarzt der Klinik, Klinik und Poliklinik für Geburtshilfe und Frauenkrankheiten (Fachbereich 04-Medizin); Raum 3.OG, Zi. 3-609, Semmelweis-Weg, Geb. 102-C, 55101 Mainz, Tel. 17 2487, seufert@mail.uni-mainz.de
- Spix**, Claudia, Dr. habil., Institut für Med. Biometrie, Epidemiologie und Informatik; Raum 114, Obere Zahlbacher Str. 69, 55101 Mainz, Tel. 17 6852, spix@imsd.uni-mainz.de
- Steinbrink**, Kerstin, Priv. Doz. Dr. med., Hautklinik (Oberärztin); Helmholtzweg, 55131 Mainz, Tel. 175732, steinbrink@hautklinik.klinik.uni-mainz.de
- Tanner**, Berno, Priv. Doz. Dr. med., Klinik und Poliklinik für Geburtshilfe und Frauenkrankheiten (Fachbereich 04-Medizin); Raum 3.OG, Zi. 3-610, Semmelweis-Weg, Geb. 102-C, 55101 Mainz, Tel. 17 3291, tanner@mail.uni-mainz.de
- Türeci**, Özlem, Priv. Doz. Dr. med., Schwerpunkt Hämatologie / Onkologie; Naunynweg, Gebäude 302, 55131 Mainz, Tel. 39 33396, tuerci@uni-mainz.de
- Urban**, Peter, Priv. Doz. Dr. med., Klinik und Poliklinik für Neurologie; Tel. 175162, urban@neurologie.klinik.uni-mainz.de
- Vogt**, Thomas, PD Dr., Klinik und Poliklinik für Neurologie; Raum NSK3, Tel. 17 3272, vogt@neurologie.klinik.uni-mainz.de
- von Issendorff**, Wolf-Dietrich, Priv. Doz. Dr. med., Oberarzt, Klinik und Poliklinik für Unfallchirurgie; Raum 3.213, Ehrlichweg, 55131 Mainz, Tel. 17 2096, issendorff@unfall.klinik.uni-mainz.de
- Wagner**, Wolfgang, Priv. Doz. Dr. med., Oberarzt, Neurochirurgische Klinik und Poliklinik; Raum 2.214, Czernyweg, Gebäude 505, 55131 Mainz, Tel. 17 7142, wagner@nc.klinik.uni-mainz.de
- Wahlmann**, Ulrich Wilhelm, Priv.-Doz. Dr. med. Dr. med. dent., Klinik für Mund- Kiefer- und Gesichtschirurgie, wahlmann@mkg.klinik.uni-mainz.de
- Weibrich**, Gernot, Priv.-Doz. Dr. med. Dr. med. dent., Poliklinik für Prothetik; Raum Geb. 901, R. 522, Augustusplatz 2, 55131 Mainz, Tel. 17 3062 oder 17 2211, weibrich@mkg.klinik.uni-mainz.de
- Werhahn**, Konrad, Priv. Doz. Dr. med., Klinik und Poliklinik für Neurologie (Neurologie); Reisingerweg, 55131 Mainz, Tel. 17 7194, werhahn@uni-mainz.de
- Winterer**, Georg, Priv. Doz. Dr. med., Psychiatrische Klinik und Poliklinik; Untere Zahlbacher Str. 8, 55131 Mainz, Tel. 17 2488, winterer@psychiatrie.klinik.uni-mainz.de
- Wippermann**, Carl-Friedrich, Priv. Doz. Dr. med., Kinderklinik und Kinderpoliklinik; Czernyweg, 55131 Mainz

### Juniorprofessorinnen/professoren

- Moosmann**, Bernd, Dr. rer. nat., Juniorprofessor für Pathobiochemie, Pathobiochemie; Raum 04-219, Duesbergweg 6, 55128 Mainz, Tel. 39 20186

### Wissenschaftliche Assistentinnen/Assistenten

- Al-Nawas**, Bilal, Dr. med. Dr. med. dent., Klinik für Mund- Kiefer- und Gesichtschirurgie, al-nawas@mkg.klinik.uni-mainz.de
- Arneth**, Borros, Dr. med., Institut für Klinische Chemie und Laboratoriumsmedizin; Raum 2.OG, Naunynweg, 55101 Mainz, Tel. 17 2632, arneth@zentrallabor.klinik.uni-mainz.de
- Beck**, Otfried, Dr. med., Klinik und Poliklinik für Kinderchirurgie; Raum Geb. 505, 8. OG, Langenbeckstr. 1, 55101 Mainz, Tel. 17 2427, beck@kinderchir.klinik.uni-mainz.de
- Bense**, Sandra, Dr. med., Klinik und Poliklinik für Neurologie, bense@neurologie.klinik.uni-mainz.de

- Bieda**, Jan, Klinik und Poliklinik für Kinderchirurgie; Raum Geb. 505, 8.OG, Langenbeckstr. 1, 55101 Mainz, Tel. 17 2507, [bieda@kinderchir.klinik.uni-mainz.de](mailto:bieda@kinderchir.klinik.uni-mainz.de)
- Boldova-Valeva**, Anjela, HD Dr., Institut für Medizinische Mikrobiologie und Hygiene; Raum 941, Obere Zahlbacher Straße 67, 55131 Mainz, Tel. 39 32865
- Brzezinska**, Ryta, Dr., Kinderklinik und Kinderpoliklinik; Czernyweg, 55131 Mainz, Tel. 17 24 45
- Charalampaki**, Cleopatra, Dr. med., Neurochirurgische Klinik und Poliklinik; Raum 2.546, Czernyweg, Gebäude 505, 55131 Mainz, Tel. 17 7331, [charal@klinik.uni-mainz.de](mailto:charal@klinik.uni-mainz.de)
- Dittrich**, Helmut-Matthias, Dr. med., Kinderklinik und Kinderpoliklinik; Czernyweg, 55131 Mainz, Tel. 17 26 42
- Ehrenthal**, Wolfram, Dr. med., Institut für Klinische Chemie und Laboratoriumsmedizin; Naunynweg, 55 101 MAINZ, Tel. 172180, [ehrenthal@zentrallabor.klinik.uni-mainz.de](mailto:ehrenthal@zentrallabor.klinik.uni-mainz.de)
- Einsiedel**, Ekkehard, Dr., Kinderklinik und Kinderpoliklinik; Czernyweg, 55131 Mainz, Tel. 17 73 47
- Engel**, Veronika, Dr. med., Klinik und Poliklinik für Kinderchirurgie; Raum Geb. 505, 8. OG, Langenbeckstr. 1, 55101 Mainz, Tel. 17 2507, [engel@kinderchir.klinik.uni-mainz.de](mailto:engel@kinderchir.klinik.uni-mainz.de)
- Fischbeck**, Sabine, Dr. rer. physiol., Dipl.-Psych., Abteilung für Medizinische Psychologie und Medizinische Soziologie; Raum 05-432, Duesbergweg 6, 55099 Mainz, Tel. 39 25939, [fischbec@mail.uni-mainz.de](mailto:fischbec@mail.uni-mainz.de)
- Frenzel**, Christian, Dr. med., I. Medizinische Klinik und Poliklinik; Llangenbeckstr. 1, 55131 Mainz, Tel. 177275, [c.frenzel@gmx.de](mailto:c.frenzel@gmx.de)
- Gockel**, Ricada, Poliklinik für Zahnärztliche Chirurgie; Augustusplatz 2, 55131 Mainz, Tel. 17 7332
- Göppl**, Maximilian, Dr. med., Klinik und Poliklinik für Kinderchirurgie; Raum Geb. 505, 8. OG, Langenbeckstr. 1, 55101 Mainz, Tel. 17 2058, [goepl@kinderchir.klinik.uni-mainz.de](mailto:goepl@kinderchir.klinik.uni-mainz.de)
- Graumann**, Lutz, Dr. med., Klinik und Poliklinik für Kinderchirurgie; Raum Geb. 505, 8. OG, Langenbeckstr. 1, 55101 Mainz, Tel. 17 2058, [graumann@kinderchir.klinik.uni-mainz.de](mailto:graumann@kinderchir.klinik.uni-mainz.de)
- Herkel**, Johannes, Dr. rer. nat., I. Medizinische Klinik und Poliklinik; Langenbeckstr. 1, 55131 Mainz, Tel. 177275, [herkel@mail.uni-mainz.de](mailto:herkel@mail.uni-mainz.de)
- Himmrich**, Ljudmilla, Dr. med., II. Medizinische Klinik und Poliklinik; Reisingerweg, 55131 Mainz, App. 172586
- Hoepner**, Jan-Helge, Dr. med., Kinderklinik und Kinderpoliklinik; Czernyweg, 55131 Mainz, Tel. 17 25 57
- Holtappels-Geginat**, Rafaela, Dr. rer. nat. habil., Institut für Virologie; Raum 645/600, Obere Zahlbacher Straße 67, 55131 Mainz, Tel. 39 34451, [holtappe@mail.uni-mainz.de](mailto:holtappe@mail.uni-mainz.de)
- Horodko**, Martin, Dr. med. dent., Poliklinik für Zahnärztliche Chirurgie; Augustusplatz 2, 55131 Mainz, Tel. 17 7332
- Huff**, Jennifer, Dr., Kinderklinik und Kinderpoliklinik; Czernyweg, 55131 Mainz
- Hukelmann**, Meike, Dr. med., Institut für Klinische Chemie und Laboratoriumsmedizin; Raum 2. Stock, Naunynweg, Gebäude 208, 55101 Mainz, Tel. 17 5104, [hukelmann@zentrallabor.klinik.uni-mainz.de](mailto:hukelmann@zentrallabor.klinik.uni-mainz.de)
- Jahn**, Klaus, Kinderklinik und Kinderpoliklinik; Czernyweg, 55131 Mainz
- Jastrow**, Holger, Dr. med., Anatomisches Institut: Mikroskopie (Facharzt für Anatomie); Raum 00 461, Becherweg 13, 55128 Mainz, Tel. 39 24617, [jastrow@uni-mainz.de](mailto:jastrow@uni-mainz.de)
- Juchems**, Eva, Dr. med., Hautklinik; Tel. 174516
- Karbach**, Julia, Dr., Poliklinik für Zahnärztliche Chirurgie; Augustusplatz 2, 55131 Mainz, Tel. 17 7332
- Kilo**, Ulrike, Dr. med., Hautklinik (Dermatologie); Obere Zahlbacher Straße 63, 55131 Mainz, Tel. 17 7189
- Klär-Hlawatsch**, Bettina, Dr. med., Kinderklinik und Kinderpoliklinik; Czernyweg, 55131 Mainz
- Koffler**, Thomas, Dr. med., Kinderklinik und Kinderpoliklinik; Czernyweg, 55131 Mainz
- Li**, Huige, Dr. med., Pharmakologisches Institut; Raum 1148, Obere Zahlbacher Straße 67, 55131 Mainz, Tel. 39 36929, [huigeli@mail.uni-mainz.de](mailto:huigeli@mail.uni-mainz.de)
- Lotz**, Johannes, Dr. med., Institut für Klinische Chemie und Laboratoriumsmedizin; Raum 2. Stock, Naunynweg, Gebäude 208, 55101 Mainz, Tel. 17 2413, [lotz@zentrallabor.klinik.uni-mainz.de](mailto:lotz@zentrallabor.klinik.uni-mainz.de)
- Manthey**, Dieter, Dr. rer. nat., Pathobiochemie; Raum 04-126, Duesbergweg 6, 55128 Mainz, Tel. 39 23185, [manthey@uni-mainz.de](mailto:manthey@uni-mainz.de)
- Mosler**, Patrick, Dr. med., I. Medizinische Klinik und Poliklinik; Raum Endoskopie, Langenbeckstr. 1, 551031 Mainz, Tel. 17 7299, [pmosler@t-online.de](mailto:pmosler@t-online.de)
- Nafe**, Bernhard, Orthopädische Klinik und Poliklinik; Raum E 295, Pettenkoferweg, Geb. 503, 55131 Mainz, Tel. 17 2354

- Peetz, Dirk**, Dr. med., Institut für Klinische Chemie und Laboratoriumsmedizin; Raum 2. Stock, Naunynweg, Gebäude 208, 55101 Mainz, Tel. 17 2632, peetz@zentrallabor.klinik.uni-mainz.de
- Peetz, Sonja**, Dr. med., Orthopädische Klinik und Poliklinik; Pettenkoferweg, Geb. 503, 55131 Mainz, Tel. 17 7180, peetz@orthopaedie.klinik.uni-mainz.de
- Pepperl-Klindworth, Sandra**, Dr. rer. nat., Institut für Virologie; Raum 609/646, Obere Zahlbacher Str. 67 (Hochhaus), 55131 Mainz, Tel. 39 30160, pepperl@mail.uni-mainz.de
- Petrak, Frank**, Dr.rer.soc. Dipl.-Psych., Klinik und Poliklinik für Psychosomatische Medizin und Psychotherapie; Raum 1.632, Bau 920, Untere Zahlbacher Straße 8, 55131 Mainz, Tel. 17 4039, Petrak@psychosomatik.klinik.uni-mainz.de
- Pistorius, Jutta**, Dr. med. dent., Institut für Zahnärztliche Werkstoffkunde und Technologie; Raum 8, Anselm-Franz-von-Bentzel-Weg 14, 55128 Mainz, Tel. 39 23740
- Schulze, Ralf**, Dr. med. dent., Poliklinik für Zahnärztliche Chirurgie; Augustusplatz 2, 55131 Mainz, Tel. 17 7332, rschulze@mail.uni-mainz.de
- Spiwoks-Becker, Isabella**, Dr. rer. nat., Anatomisches Institut: Mikroskopie; Raum 00 470, Becherweg 13, 55128 Mainz, Tel. 39 24612, Spiwoks@uni-mainz.de
- Sprinzl, Martin**, Dr. med., I. Medizinische Klinik und Poliklinik
- Teufel, Andreas**, Dr. med., I. Medizinische Klinik und Poliklinik, teufel@mail.uni-mainz.de
- Torzewski, Michael**, Dr. med., Institut für Klinische Chemie und Laboratoriumsmedizin; Raum UG, Zi. 206, Gebäude 505, 55101 Mainz, Tel. 17 5083, torzewski@zentrallabor.klinik.uni-mainz.de
- Trautmann, Kathrin**, Dr. med., Fachärztin, Klinik und Poliklinik für Geburtshilfe und Frauenkrankheiten; Semmelweis-Weg, Geb. 102-C, 55101, kathrintrautmann@gmx.de
- Tschirner, Stefan**, Dr. med., I. Medizinische Klinik und Poliklinik, tschirn@uni-mainz.de
- v. Tiling, Silke**, Dr. med., Klinik und Poliklinik für Kinderchirurgie (Kinderchirurgie); Raum Geb. 505, 8. OG, Langenbeckstr.1, 55101 Mainz, Tel. 17 2439, tiling@kinderchir.klinik.uni-mainz.de
- Valev, Ivan**, Dr. med., Institut für Medizinische Mikrobiologie und Hygiene; Raum 941, Obere Zahlbacher Straße 67, 55131 Mainz, Tel. 39 32865
- von Landenberg, Philipp**, Prof. Dr., Juniorprofessor, Institut für Klinische Chemie und Laboratoriumsmedizin (Klinische Chemie); Raum 2. Stock, Naunynweg, Gebäude 208, 55101 Mainz, App. 5104, landenberg@zentrallabor.klinik.uni-mainz.de
- Zechel, Christina**, Dr. rer. nat., Physiologische Chemie; Raum 03-225, Duesbergweg 6, 55128 Mainz, Tel. 39 22192, zechel@mail.uni-mainz.de

### Lehrkräfte

- Schöllner, Carsten**, Priv. Doz. Dr. med., Orthopädische Klinik und Poliklinik; Pettenkoferweg, 55131 Mainz, Tel. 17 7198, schoelln@mail.uni-mainz.de

### Wissenschaftliche Mitarbeiterinnen/Mitarbeiter

- Abboud-Neisecke, Sahda**, Institut für Zahnärztliche Werkstoffkunde und Technologie; Raum 8, Anselm-Franz-von-Bentzel-Weg 14, 55128 Mainz, Tel. 39 23740, zmk-werkstoffkunde@uni-mainz.de
- Abegunewardene, Nico**, Dr. med., II. Medizinische Klinik und Poliklinik; Reisingerweg, 55131 Mainz, App. 172729, nico@mail.uni-mainz.de
- Achenbach, Tobias**, Dr. med., Klinik und Poliklinik für Radiologie; Raum Gebäude 505, EG, Langenbeckstraße 1, 55131 Mainz, Tel. 17 2019, achen@radiologie.klinik.uni-mainz.de
- Adam, Mirko**, Dr. med., Urologische Klinik und Poliklinik; Pettenkoferweg, Gebäude 604, 55131 Mainz, Tel. 171 + Piepser, mirkoadam@yahoo.com
- Al-Haj, Haitham**, Poliklinik für Zahnärztliche Chirurgie; Augustusplatz 2, 55101 Mainz
- Al-Homsi, Jean**, Hals-, Nasen- und Ohren-Klinik und Poliklinik; Langenbeckstr. 1, 55101 Mainz, Tel. 17 7361
- Albrich, Stefan**, Assistenzarzt, Klinik und Poliklinik für Geburtshilfe und Frauenkrankheiten; Semmelweis Weg, Geb. 102-C, 55101 Mainz
- Alessandri, Beat**, SC. nat. ETH, [Schweiz], Institut für Neurochirurgische Pathophysiologie; Raum U-309, Czenyweg, Geb. 505, 55131 Mainz, Tel. 17 2986, Alessandri@nc-patho.klinik.uni-mainz.de
- Althoff, Susanne**, Dr. med., Kinderklinik und Kinderpoliklinik; Czernyweg, 55131 Mainz, Tel. 17 25 57
- Andreas, Klaus**, Dr. med., II. Medizinische Klinik und Poliklinik; Reisingerweg, 55131 Mainz, App. 7058



- Anger**, Tatjana, Dr. med. dent., Institut für Zahnärztliche Werkstoffkunde und Technologie; Raum 8, Anselm-Franz-von-Bentzel-Weg 14, 55128 Mainz, Tel. 39 23740
- Azrak**, Birguel, Dr. med. dent., Poliklinik für Zahnerhaltungskunde; Augustusplatz 2, 55131 Mainz, Tel. 17 3556, azrak@mail.uni-mainz.de
- Badenhoop**, Beate, Dr. med., Fachärztin, Klinik und Poliklinik für Geburtshilfe und Frauenkrankheiten; Semmelweis-Weg, Geb. 102-c, 55101 Mainz, Tel. 17 2980
- Barreiros**, Ana-Paula, Dr. med., I. Medizinische Klinik und Poliklinik; Langenbeckstr. 1, 55101 Mainz, Tel. 17 7275, barreiros@mail.uni-mainz.de
- Bashaireh**, Khaldoon, Dr. med., Orthopädische Klinik und Poliklinik; Pettenkoferweg, 55131 Mainz, Tel. 172338, Bashaire@mail.uni-mainz.de
- Basten**, Karin, Dr. med., Klinik und Poliklinik für Unfallchirurgie; Ehrlichweg, 55131 Mainz, Tel. 17 5298, basten@unfall.klinik.uni-mainz.de
- Bayer**, Elke, Dr. med., I. Medizinische Klinik und Poliklinik; Langenbeckstr. 1, 55131 Mainz, Tel. 17 7275, bayer@mail.uni-mainz.de
- Beck**, Joachim, Dr., Schwerpunkt Hämatologie / Onkologie; Naunynweg, Gebäude 302, 55131 Mainz, Tel. 17 5042, j.beck@3-med.klinik.uni-mainz.de
- Becker**, Jürgen, Dr. rer. nat., Institut für Rechtsmedizin; Raum 02 243, Am Pulverturm 3, 55131 Mainz, Tel. 39 30036, jbecker@mail.uni-mainz.de
- Bell**, Carolin, Dipl.-Inf., Schwerpunkt Hämatologie / Onkologie; Naunynweg, Gebäude 302, 55131 Mainz, App. 6131 39 33488
- Bender**, Klaus, Dr. rer. nat., Institut für Rechtsmedizin; Am Pulverturm 3, 55131 Mainz, Tel. 39 32733, kbender@mail.uni-mainz.de
- Beran**, Alexandra, Klinik für Anästhesiologie; Ehrlichweg, Gebäude 505, 55131 Mainz
- Bergeler**, Jürgen, Dr.-Ing., Ak. ORat, Physiologie; Raum 03-633, Duesbergweg 6, 55128 Mainz, Tel. 39 25931, bergeler@uni-mainz.de
- Berger**, Steffen, Dr. med., Klinik und Poliklinik für Kinderchirurgie (Kinderchirurgie); Raum Geb. 505, 8. OG, Langenbeckstr. 1, 55101 Mainz, Tel. 17 2427, berger@kinderchir.klinik.uni-mainz.de
- Berthold**, Silke, Dr. med., Augenklinik und Poliklinik
- Beyer**, Thorsten, Dr. med., I. Medizinische Klinik und Poliklinik; Langenbeckstraße 1, 55131 Mainz, Tel. 17 7275
- Beyer**, Vera, Dipl.-Biol., Institut für Humangenetik; Langenbeckstraße 1, Gebäude 402, 55101 Mainz, Tel. 17 5795, beyer@humgen.klinik.uni-mainz.de
- Bhakdi-Gerl**, Verena, Dr. med., Augenklinik und Poliklinik, Gerl@augen.klinik.uni-mainz.de
- Bickes-Kelleher**, Debra, Dr. rer. nat. (GB), Pathophysiologie; Raum 02-426, Duesbergweg 6, 55128 Mainz, Tel. 39 25381, kelleher@uni-mainz.de
- Biedermann**, Alexander, Dr. med., Schwerpunkt Pneumologie; Kilianweg, 55131 Mainz, Tel. 17 5468, a.biedermann@3-med.klinik.uni-mainz.de
- Birkenkamp**, Kinga, Klinik und Poliklinik für Radiologie; Raum Gebäude 401, Station H2B, Langenbeckstraße 1, 55131 Mainz, Tel. 17 2803, birken@radiologie.klinik.uni-mainz.de
- Bitschnau**, Stefanie, Dr. med., Klinik und Poliklinik für Radiologie; Raum Gebäude 505, EG, Langenbeckstraße 1, 55131 Mainz, Tel. 17 2019, remke@radiologie.klinik.uni-mainz.de
- Bittinger**, Fernando, Dr. med., Institut für Pathologie (OA Facharzt für Pathologie); Reisingerweg, Geb. 706, 55101 Mainz, Tel. 17 2811, bittinger@pathologie.klinik.uni-mainz.de
- Blank**, Bettina, Dr. med., Klinik und Poliklinik für Psychosomatische Medizin und Psychotherapie; Raum 3.214, Bau 920, Untere Zahlbacher Straße 8, 55131 Mainz, Tel. 17 5485, Blank@psychosomatik.klinik.uni-mainz.de
- Blasberg**, Rolf, Dr. med., Ak. Dir., Physiologische Chemie; Raum 01-315, Duesbergweg 6, 55128 Mainz, Tel. 39 25964, blasberg@mail.uni-mainz.de
- Bletz**, Carsten, Dr. med., Klinik und Poliklinik für Radiologie; Raum Gebäude 701, UG, Langenbeckstraße 1, 55131 Mainz, Tel. 17 4056, cbletz@radiologie.klinik.uni-mainz.de
- Bockamp**, Ernesto, Dr. rer. nat., Institut für Toxikologie; Raum 1541, Obere Zahlbacher Str. 67, 55131 Mainz, Tel. 39 34432, bockamp@mail.uni-mainz.de
- Böckelmann**, Susanne, Dr., Kinderklinik und Kinderpoliklinik; Czernyweg, 55131 Mainz

- Bodem**, Friedrich, Dr.-Ing. Dipl.-Phys., Ak. Dir., Orthopädische Klinik und Poliklinik; Pettenkoferweg, 55131 Mainz, Tel. 172337, bodem@mail.uni-mainz.de
- Boehm**, Daniel, Dr. med., Assistenzarzt, Klinik und Poliklinik für Geburtshilfe und Frauenkrankheiten; Semmelweis-Weg, Geb.102-C, 55101 Mainz, Tel. 17 2615, dboehm@uni-mainz.de
- Böhler**, Eva Maria, Dipl.-Oecotroph., M. P. H., Institut für Med. Biometrie, Epidemiologie und Informatik; Raum 114, Obere Zahlbacher Str. 69, 55101 Mainz, Tel. 17 6852, boehler@imsd.uni-mainz.de
- Böhme**, Ingo, Dr. rer. nat., Psychiatrische Klinik und Poliklinik; Untere Zahlbacher Straße 8, 55131 Mainz, Tel. 17 5374, iboehme@mail.uni-mainz.de
- Bongert**, Anja-Katrin, Klinik für Anästhesiologie; Ehrlichweg, Gebäude 505, 55101 Mainz
- Boor**, Stefan, Dr. med., Institut für Neuroradiologie; 55101 Mainz, Tel. 17 5324
- Botezan**, Carmen, Klinik für Anästhesiologie; Ehrlichweg, Gebäude 505, 55101 Mainz
- Both**, Stefan, Dr. med., Klinik und Poliklinik für Radiologie; Raum Gebäude 210, EG, Langenbeckstraße 1, 55131 Mainz, Tel. 17 2499, both@radiologie.klinik.uni-mainz.de
- Böttcher**, Martin, Dipl.-Phys., Urologische Klinik und Poliklinik; Raum E 153, Pettenkoferweg, Gebäude 604, 55131 Mainz, Tel. 17 2301, boettcher@urologie.klinik.uni-mainz.de
- Braisch**, Monika, Dr., Transfusionszentrale; Hochhaus Augustusplatz, Geb. 905, 55131 Mainz, Tel. 17 3218, braisch@transfusion.klinik.uni-mainz.de
- Brandenbusch**, Mathias, Dr.med.dent., Poliklinik für Zahnerhaltungskunde; Augustusplatz 2, 55131 Mainz, Tel. 17 3562, branden@mail.uni-mainz.de
- Braun**, Ludwig, Dipl.-Psych., Klinik für Kommunikationsstörungen; Langenbeckstraße 1, Gebäude 102 H, 55131 Mainz, Tel. 172248, braun@kommunikation.klinik.uni-mainz.de
- Brauningner**, Wolfgang, Dr. med., Hautklinik (Oberarzt); Raum 447, Helmholtzweg, 55131 Mainz, Tel. 177149
- Breil**, Peter, Dr. med., Augenklinik und Poliklinik; Raum H 2.222, Breil@mail.uni-mainz.de
- Breitenbücher**, Frank, Dipl.-Biol., Schwerpunkt Hämatologie / Onkologie; Naunynweg, Gebäude 302, 55131 Mainz, Tel. 17 2714, F.Breitenbuecher@3-med.klinik.uni-mainz.de
- Brenner**, Walburgis, Dr. rer. nat., Urologische Klinik und Poliklinik; Raum E 225, Pettenkoferweg, Gebäude 604, 55131 Mainz, Tel. 17 2740, brenner@mail.uni-mainz.de
- Brieger**, Jürgen, Dr. phil. nat., Hals-, Nasen- und Ohren-Klinik und Poliklinik; Raum 2.529, Langenbeckstr. 1, 55101 Mainz, Tel. 17 3354, brieger@mail.uni-mainz.de
- Brinkmann**, Gabriele, Dr., Kinderklinik und Kinderpoliklinik (Dipl.-Psych.); Czernyweg, 55131 Mainz, Tel. 17 27 18, brinkm@kinder.klinik.uni-mainz.de
- Britten**, Cedrik, Dr., Schwerpunkt Hämatologie / Onkologie; Naunynweg, Gebäude 302, 55131 Mainz, Tel. 17 6925, c.britten@3-med.klinik.uni-mainz.de
- Brochhausen**, Christoph, Dr. med., Institut für Pathologie; Reisingerweg, Geb. 706, 55101 Mainz, Tel. 17 7307, brochhausen@pathologie.klinik.uni-mainz.de
- Brockmann**, Holger, Dr. med., I. Medizinische Klinik und Poliklinik; Langenbeckstr. 1, 55101 Mainz, Tel. 17 7275, hbrockmann@freenet.de
- Brodda**, Klaus, Dr. rer. nat., Ak. Dir., Physiologie; Raum 04-619, Duesbergweg 6, 55128 Mainz, Tel. 39 25925, brodda@uni-mainz.de
- Brühl**, Klaus, Dr. med., Institut für Neuroradiologie; Tel. 17 2296
- Buch**, Rainer, Dr. med. Dr. med. dent., Klinik für Mund- Kiefer- und Gesichtschirurgie
- Buchholz**, Hans-Georg, Dipl.-Ing. (FH), Klinik und Poliklinik für Nuklearmedizin (PET-Physik); Langenbeckstraße 1, Gebäude 210, 55131 Mainz, Tel. 17 6738, buchholz@nuklear.klinik.uni-mainz.de
- Buchmann**, Inga, Dr. med., Klinik und Poliklinik für Nuklearmedizin; Langenbeckstraße 1, Gebäude 210, 55131 Mainz, Tel. 17 2448, buchmann@nuklear.klinik.uni-mainz.de
- Buchta**, Mark, Dr. med., Institut für Arbeits-, Sozial- und Umweltmedizin; Raum 307a, Obere Zahlbacher Straße 67, 55131 Mainz, Tel. 39 33117, buchta@mail.uni-mainz.de
- Budischewski**, Kai, Dipl.-Psych., Abteilung für Medizinische Psychologie und Medizinische Soziologie; Raum 05-433, Duesbergweg 6, 55099 Mainz, Tel. 39 23716, k.budischewski@fggt.de
- Buggenhagen**, Holger, Dr. med., Klinik für Anästhesiologie; Ehrlichweg, Gebäude 505, 55101 Mainz
- Bukur**, Jürgen, Dipl.-Biol., Schwerpunkt Hämatologie / Onkologie; Naunynweg, Gebäude 302, 55131 Mainz, Tel. 393 3302, BUKUR@mail.uni-mainz.de

- Bumb**, Peter, Dr. med., Hals-, Nasen- und Ohren-Klinik und Poliklinik; Raum 3.810, Langenbeckstr. 1, 55101 Mainz, Tel. 17 7362
- Burhardt**, Alexander, Schwerpunkt Hämatologie / Onkologie; Naunynweg, Gebäude 302, 55131 Mainz, Tel. 17 3967
- Burg**, Jürgen E., Dr. med., Institut für Pathologie; Reisingerweg, Geb. 706, 55101 Mainz, Tel. 17 4139, burg@pathologie.klinik.uni-mainz.de
- Burwinkel**, Matthias, Dr. med. dent., Poliklinik für Zahnärztliche Chirurgie; Augustusplatz 2, 53101 Mainz
- Callaway**, Angelika, Dr. rer. nat., Poliklinik für Zahnerhaltungskunde; Augustusplatz 2, 55131 Mainz, Tel. 17 7091, callaway@mail.uni-mainz.de
- Caucig**, Peri, Dr. med., Hautklinik; Langenbeckstr. 1, 55131 Mainz, Tel. 17 2947
- Clement**, Albrecht, Dr. rer. nat., Ak. Rat, Pathobiochemie; Raum 04-315, Duesbergweg 6, 55128 Mainz, Tel. 39 25793, clement@uni-mainz.de
- Cleppien**, Dirk, Dipl.-Phys., Klinik und Poliklinik für Radiologie; Raum E 19, Geb. 701, EG, Langenbeckstraße 1, 55131 Mainz, Tel. 17 5368, cleppien@radiologie.klinik.uni-mainz.de
- Collo**, Jutta, Dr. med., Klinik für Anästhesiologie; Ehrlichweg, Gebäude 505, 55101 Mainz, Tel. 17 2745
- Conzelmann**, Lars, Dr. med., Urologische Klinik und Poliklinik; Pettenkoferweg, Gebäude 604, 55131 Mainz, Tel. 171 + Piepser
- Corinth**, Claudia, Dr. med., Institut für Pathologie; Reisingerweg, Geb. 706, 55101 Mainz, Tel. 17 2813, corinth@pathologie.klinik.uni-mainz.de
- Cudovic**, Dragan, Urologische Klinik und Poliklinik; Pettenkoferweg, Gebäude 604, 55131 Mainz, Tel. 17 1 + Piepser, cudovic@urologie.klinik.uni-mainz.de
- David**, Matthias, Dr. med., Klinik für Anästhesiologie; Ehrlichweg, Gebäude 505, 55101 Mainz
- David**, Sybil, Dr. med., Klinik und Poliklinik für Radiologie; Raum Gebäude 210, EG, Langenbeckstraße 1, 55131 Mainz, Tel. 17 2499, hofmann@radiologie.klinik.uni-mainz.de
- Decking**, Jens, Dr. med., Oberarzt, Orthopädische Klinik und Poliklinik; Pettenkoferweg, 55131 Mainz, Tel. 172350, decking@mail.uni-mainz.de
- Deist**, Ragner, Klinik für Anästhesiologie; Ehrlichweg, Gebäude 505, 55131 Mainz
- Deister**, Tonja, Dr. phil., Dipl.-Psych., Abteilung für Medizinische Psychologie und Medizinische Soziologie; Raum 05-427, Duesbergweg 6, 55099 Mainz, Tel. 39 25290, t.deister@mail.uni-mainz.de
- Denzer**, Ulrike, Dr. med., I. Medizinische Klinik und Poliklinik; Langenbeckstr. 1, 55101 Mainz, Tel. 17 7299, denzer@mail.uni-mainz.de
- Depta**, Arno Ludwig, Dr. med., Klinik für Anästhesiologie; Ehrlichweg, Gebäude 505, 55101 Mainz, depta@anaesthesie.klinik.uni-mainz.de
- Dielentheis**, Thomas, Dr.Dr., Psychiatrische Klinik und Poliklinik; Untere Zahlbacher Str. 8, 55131 Mainz, Tel. 17 2158, dielentheis@psychiatrie.klinik.uni-mainz.de
- Dietrich**, Cornelia, Dr. rer. nat. et med. habil., Institut für Toxikologie; Raum 464, Obere Zahlbacher Str. 67, 55131 Mainz, Tel. 39 33066, cdietric@mail.uni-mainz.de
- Dietrich**, Helmut, Dr. med. dent., Poliklinik für Prothetik; Augustusplatz 2, 55131 Mainz, Tel. 17 7349, dietrich@mail.uni-mainz.de
- Döbrich**, Marcus, Klinik und Poliklinik für Radiologie; Raum Gebäude 601, 5.OG, Langenbeckstraße 1, 55131 Mainz, Tel. 17 6882, doeblich@kph.uni-mainz.de
- Doetsch**, Stephanie, Dr. med., Klinik für Anästhesiologie; Ehrlichweg, Gebäude 505, 55101 Mainz, Tel. 17 3103, smk.doetsch@t-online.de
- Dommer**, Karsten, Dr. med. dent., Poliklinik für Prothetik; Augustusplatz 2, 55131 Mainz, Tel. 17 5263
- Dopheide**, Jörn, Dr. med., II. Medizinische Klinik und Poliklinik; App. 172729, jfdopheide@gmx.net
- Dörr**, Sonja, Klinik für Anästhesiologie; Ehrlichweg, Gebäude 505, 55101 Mainz
- Dragicevic**, Aleksandra, Dr. med., Psychiatrische Klinik und Poliklinik; Untere Zahlbacher Straße 8, 55131 Mainz, Tel. 17 4273, dragicev@mail.uni-mainz.de
- Drees**, Christiane, Dr. med., Klinik für Anästhesiologie; Ehrlichweg, Gebäude 505, 55131 Mainz
- Drees**, Philipp, Dr. med., Orthopädische Klinik und Poliklinik; Pettenkoferweg, Geb. 503, 55131 Mainz  
Direktor., Tel. 172338, drees@mail.uni-mainz.de
- Eble**, Florian, Dr. med., Klinik und Poliklinik für Kinderchirurgie (Kinderchirurgie); Raum Geb. 505, 8. OG, Langenbeckstr. 1, 55101 Mainz, Tel. 17 2221, eble@kinderchir.klinik.uni-mainz.de

- Egerer**, Ellen, Dr. med., Institut für Arbeits-, Sozial- und Umweltmedizin; Raum 312, Obere Zahlbacher Straße 67, Tel. 39 36046, egerer@uni-mainz.de
- Ehrhard**, Katja, Dr. med., Klinik und Poliklinik für Radiologie; Raum Gebäude 505, EG, Langenbeckstraße 1, 55131 Mainz, Tel. 17 2019, ehrhard@radiologie.klinik.uni-mainz.de
- Eichhorn**, Waltraud, Dr. med., Klinik und Poliklinik für Nuklearmedizin; Langenbeckstraße 1, Gebäude 210, 55131 Mainz, Tel. 17 2668, eichhorn@nuklear.klinik.uni-mainz.de
- Eicke**, Martin, Priv. Doz. Dr. med., Klinik und Poliklinik für Neurologie; Raum 1022, Reisingerweg, 55131 Mainz, Tel. 17 2222, eicke@neurologie.klinik.uni-mainz.de
- Eimermacher**, Antje, Dipl.-Math., Institut für Med. Biometrie, Epidemiologie und Informatik; Obere Zahlbacher Str. 69, 55101 Mainz, Tel. 17 6713, eimermacher@imsd.uni-mainz.de
- Einig**, Monika, Dr. med., Klinik für Anästhesiologie; Ehrlichweg, Gebäude 505, 55101 Mainz
- Emser**, Angela, Dipl. Math. oec., Institut für Med. Biometrie, Epidemiologie und Informatik; Raum 207, Obere Zahlbacher Str. 69, 55101 Mainz, Tel. 17 6709, emser@imsd.uni-mainz.de
- Engel**, Lydia, Dr. rer. nat., Anatomisches Institut: Mikroskopie; Raum 00 473, Becherweg 13, 55128 Mainz, Tel. 39 22158, LEngel@uni-mainz.de
- Engelhard**, Kristin, Dr. med., Klinik für Anästhesiologie; Ehrlichweg, Gebäude 505, 55131 Mainz
- Engelhardt**, Oliver, Dr. med., Orthopädische Klinik und Poliklinik; Pettenkoferweg, Geb. 503, 55131 Mainz Direktor., Tel. 172340
- Erdmann**, Klaus, Dr. med., (freigestellt), Klinik für Anästhesiologie; Ehrlichweg, Gebäude 505, 55101 Mainz
- Erdős**, Gabor, Klinik für Anästhesiologie; Ehrlichweg, Gebäude 505, 55101 Mainz
- Escobar Pinzón**, Luis Carlos, Dr. rer.-soc., Institut für Arbeits-, Sozial- und Umweltmedizin; Raum 300b, Obere Zahlbacher Straße 67, App. 31287, escobar@mail.uni-mainz.de
- Eshkind**, Leonid, Dr. rer. nat., Institut für Toxikologie; Raum 1509, Obere Zahlbacher Str. 67, 55131 Mainz, Tel. 39 33197, Leonidesh@hotmail.com
- Espinola-Klein**, Christine, PD Dr., II. Medizinische Klinik und Poliklinik; Tel. 17 2849, espinola@mail.uni-mainz.de
- Esriti**, Anwar, M.B.B.Ch., Hals-, Nasen- und Ohren-Klinik und Poliklinik; Raum 3.814, Langenbeckstr. 1, 55101 Mainz, Tel. 17 6871, esriti@hno.klinik.uni-mainz.de
- Euteneuer**, Birgit, Dr. rer. nat., Qualitätsmanager Frauenklinik, Klinik und Poliklinik für Geburtshilfe und Frauenkrankheiten; Raum 3-734, Semmelweis-Weg, Geb 102-C, 3.OG, 55101 Mainz, Tel. 17 2007, euteneuer@frauen.klinik.uni-mainz.de
- Faldum**, Andreas, Dr. rer. nat., Institut für Med. Biometrie, Epidemiologie und Informatik; Raum 209, Obere Zahlbacher Str. 69, 55101 Mainz, Tel. 17 3938, faldum@imsd.uni-mainz.de
- Fandel**, Thomas, Dr. med., Urologische Klinik und Poliklinik; Pettenkoferweg, Gebäude 604, 55131 Mainz, Tel. 17 1 + Piepser, fandel@urologie.klinik.uni-mainz.de
- Fathi**, Ali, AiP, Klinik und Poliklinik für Geburtshilfe und Frauenkrankheiten; Semmelweis Weg, Geb. 102-C, 55101 Mainz
- Fehr**, Christoph, Dr. med., Psychiatrische Klinik und Poliklinik; Untere Zahlbacher Straße 8, 55131 Mainz, Tel. 17 2140, cfehr@psychiatrie.klinik.uni-mainz.de
- Fellgiebel**, Andreas, Dr. med., Leiter d.Gedächtnissprechstunde, Psychiatrische Klinik und Poliklinik; Untere Zahlbacher Straße 8, 55131 Mainz, Tel. 17 2525, fellgiebel@mail.psychiatrie.klinik.uni-mainz.de
- Fernandez**, Andres, Dr. med., Psychiatrische Klinik und Poliklinik; Untere Zahlbacher Str. 8, 55131 Mainz, Tel. 17 2160, fernandez@mail.psychiatrie.klinik.uni-mainz.de
- Fischer**, Berthold, Dr. med., Schwerpunkt Pneumologie; Kilianweg, 55131 Mainz, Tel. 17 2559, b.fischer@3-med.klinik.uni-mainz.de
- Fottner**, Christian, Dr. med., Schwerpunkt Endokrinologie und Stoffwechselerkrankungen; Naunynweg, Gebäude 303, 55101 Mainz, Tel. 17 2639, cfottner@t-online.de
- Franzaring**, Ludger, Dr. med., Urologische Klinik und Poliklinik; Pettenkoferweg, Gebäude 604, 55131 Mainz, Tel. 17 1 + Piepser, franzari@mail.uni-mainz.de
- Franzen**, Arno, Dr. med., Assistenzarzt, Klinik und Poliklinik für Geburtshilfe und Frauenkrankheiten; Raum Geb. 102-C, Semmelweis Weg, 55101 Mainz, franzen@uni-mainz.de

- Frey-Mahn**, Gabriele, Dipl.-Biol., Institut für Humangenetik; Langenbeckstraße 1, 55101 Mainz, Tel. 17 5795, frey-mahn@humgen.klinik.uni-mainz.de
- Freytag**, Delia, Dr. med., Augenklinik und Poliklinik
- Friederichs**, Sebastian, Assistenzarzt, Klinik und Poliklinik für Geburtshilfe und Frauenkrankheiten; Semmelweis-Weg, Geb. 102-C, 55101 Mainz
- Frisch**, Lars, Dr. med., Augenklinik und Poliklinik; Raum H 2.222, Frisch@mail.uni-mainz.de
- Frasing**, Martine, Dr. med., Augenklinik und Poliklinik, MartineFrasing@augen.klinik.uni-mainz.de
- Gabriel**, Eric, Klinik für Anästhesiologie; Ehrlichweg, Gebäude 505, 55131 Mainz
- Galetzka**, Danuta, Dr. rer. nat., Institut für Humangenetik; Langenbeckstraße 1, 55101 Mainz, Tel. 17 5852, galetzka@humgen.klinik.uni-mainz.de
- Galle**, Katharina, Dr. med., Hautklinik; Obere Zahlbacher Straße 63, 55131 Mainz, Tel. 17 2953, galle@hautklinik.klinik.uni-mainz.de
- Gamm**, Heinold, Dr. med., Strahlenschutzarzt, Schwerpunkt Hämatologie / Onkologie; Naunynweg, Gebäude 302, 55131 Mainz, Tel. 17 7243, h.gamm@3-med.klinik.uni-mainz.de
- Gast**, Klaus, Dr. med., Klinik und Poliklinik für Radiologie; Raum Gebäude 701, UG, Langenbeckstraße 1, 55131 Mainz, Tel. 17 5196, gast@radiologie.klinik.uni-mainz.de
- Gawehn**, Joachim, Dr. med., Institut für Neuroradiologie; Tel. 17 2296
- Geiß**, Hans-Christian, Dr. med., Schwerpunkt Endokrinologie und Stoffwechselerkrankungen; Raum 2-16, Naunynweg, Gebäude 303, 55101 Mainz, Tel. 17 7105, geiss@endokrinologie.klinik.uni-mainz.de
- Genitsariotis**, Ruth, Dr. rer. nat., Institut für Medizinische Mikrobiologie und Hygiene; Raum 844, Obere Zahlbacher Straße 67, 55131 Mainz, Tel. 39 37147
- Gensch**, Christoph, Psychiatrische Klinik und Poliklinik; Untere Zahlbacher Str. 8, 55131 Mainz, Tel. 17 2135, gensch@psychiatrie.klinik.uni-mainz.de
- Gercek**, Erol, Dr. med., Klinik und Poliklinik für Unfallchirurgie; Raum 3.220, Ehrlichweg, 55131 Mainz, Tel. 17 6507, gercek@unfall.klinik.uni-mainz.de
- Gerhards**, Arnd, Dr. med., Klinik und Poliklinik für Radiologie; Raum Gebäude 505, EG, Langenbeckstraße 1, 55131 Mainz, Tel. 17 2019, gerhards@radiologie.klinik.uni-mainz.de
- Gerke**, Henning, Dr. med., I. Medizinische Klinik und Poliklinik; Langenbeckstr., 55101 Mainz, Tel. 17 2809, gerke@mail.uni-mainz.de
- Gesierich**, Thomas, Dr. med., Psychiatrische Klinik und Poliklinik; Untere Zahlbacher Straße 8, 55131 Mainz, Tel. 17 2145, gesierich@psychiatrie.klinik.uni-mainz.de
- Ghalibafian**, Maryam, Dr. med., Institut für Pathologie; Reisingerweg, Geb. 706, 55101 Mainz, Tel. 17 5807, ghalibafian@pathologie.klinik.uni-mainz.de
- Giesa**, Markus, Dr. med., Orthopädische Klinik und Poliklinik; Pettenkoferweg, 55131 Mainz, Tel. 172340, giesa@orthopaedie.klinik.uni-mainz.de
- Gilbert**, Katja, Dr., Institut für Arbeits-, Sozial- und Umweltmedizin; Raum 311, Obere Zahlbacher Str. 67, 55131 Mainz, Tel. 39 33202, gilbert@uni-mainz.de
- Gillitzer**, Rolf, Dr. med., Urologische Klinik und Poliklinik; Raum E 253, Pettenkoferweg, Gebäude 604, 55131 Mainz, Tel. 17 2216, gillitze@mail.uni-mainz.de
- Gladisch**, Katharina, Dipl.-Psych., Abteilung für Medizinische Psychologie und Medizinische Soziologie; Raum 05-429, Duesbergweg 6, 55099 Mainz, Tel. 39 25764, gladisch@mail.uni-mainz.de
- Glawatz**, Christiane, Dr. med., Assistenzärztin, Klinik und Poliklinik für Geburtshilfe und Frauenkrankheiten; Semmelweis-Wegm Geb 102-C, 55101 Mainz, Christiane.Glawatz@gmx.de
- Gleissner**, Christiane, Dr.med.Dr.med.dent., Poliklinik für Zahnerhaltungskunde; Augustusplatz 2, 55131 Mainz, Tel. 17 7091, gleissne@mail.uni-mainz.de
- Göbler**, Susanne, Klinik für Anästhesiologie; Ehrlichweg, Gebäude 505, 55131 Mainz
- Gödert**, Heinz-Werner, Dr. phil., Institut für Arbeits-, Sozial- und Umweltmedizin; Raum 311, Obere Zahlbacher Straße 67, 55131 Mainz, App. 35122, goedert@uni-mainz.de
- Goldberg**, Sonja, Klinik für Anästhesiologie; Ehrlichweg, Gebäude 505, 55101 Mainz
- Golecki**, Nikolaus, Klinik für Anästhesiologie; Ehrlichweg, Gebäude 505, 55101 Mainz, Tel. 17 3568, golecki@mail.uni-mainz.de
- Götz**, Martin, Dr. med., I. Medizinische Klinik und Poliklinik; Langenbeckstr. 1, 55131 Mainz, Tel. 17 7275, mgoetz@mail.uni-mainz.de
- Götz**, Rolf, Klinik für Anästhesiologie; Ehrlichweg, Gebäude 505, 55101 Mainz

- Graf-Morgenstern**, Mechthild, Dr. med., Dipl.-Psych., Psychiatrische Klinik und Poliklinik; Untere Zahlbacher Straße 8, 55131 Mainz, Tel. 17 7144, graf-morgenstern@psychiatrie.klinik.uni-mainz.de
- Grebneva**, Nina, Hals-, Nasen- und Ohren-Klinik und Poliklinik; Raum 2-528, Langenbeckstr. 1, 55101 Mainz, Tel. 17 2456, grebneva\_n@mail.ru
- Greffrath**, Wolfgang, Dr. med., Institut für Physiologie und Pathophysiologie; Raum 04-523, Duesbergweg 6, 55099 Mainz, Tel. 3920178, greffrat@uni-mainz.de
- Greif-Higer**, Gertrud, Dr. med., Klinik und Poliklinik für Psychosomatische Medizin und Psychotherapie; Raum 211, Bau 601, Untere Zahlbacher Straße 8, 55131 Mainz, Tel. 17 2164, Greif-Higer@psychosomatik.klinik.uni-mainz.de
- Grellner**, Wolfgang, Priv. Doz. Dr. med., Institut für Rechtsmedizin; Raum 02214, Am Pulverturm 3, 55131 Mainz, Tel. 39 37357, grellner@uni-mainz.de
- Greverus**, Dirk, Psychiatrische Klinik und Poliklinik; Untere Zahlbacher Str. 8, 55131 Mainz, Tel. 17 2161, greverus@psychiatrie.klinik.uni-mainz.de
- Grossmann**, Bärbel, Dr. rer. nat., Institut für Humangenetik; Langenbeckstraße 1, 55101 Mainz, Tel. 17 5852, grossmann@humgen.klinik.uni-mainz.de
- Gruner**, Beate, Dr. med., Klinik und Poliklinik für Psychosomatische Medizin und Psychotherapie; Raum 1.633, Bau 920, Untere Zahlbacher Straße 8, 55131 Mainz, Tel. 17 7381, gruner@psychosomatik.klinik.uni-mainz.de
- Gudziol**, Volker, Dr. med., Hals-, Nasen- und Ohren-Klinik und Poliklinik; Langenbeckstr. 1, 55101 Mainz, Tel. 17 3353, gudziol@hno.klinik.uni-mainz.de
- Haas**, Gabriela, Dr.med.dent., Poliklinik für Zahnerhaltungskunde; Augustusplatz 2, 55131 Mainz, Tel. 17 3556, ghaas@mail.uni-mainz.de
- Haberland**, Nils, Dr. med., Oberarzt, Neurochirurgische Klinik und Poliklinik; NC,BG-Unfallklinik, Friedberger Landstraße 430, 60316 Frankfurt, Tel. 069 475 2020
- Habermehl**, Pirmin, Dr. med., Kinderklinik und Kinderpoliklinik; Czernyweg, 55131 Mainz, Tel. 17 25 57
- Hadaschik**, Boris Alexander, Dr. med., Urologische Klinik und Poliklinik; Pettenkoferweg, Gebäude 604, 55131 Mainz, Tel. 171 + Piepser, hadaschik@urologie.klinik.uni-mainz.de
- Haeri**, Jasmin, Psychiatrische Klinik und Poliklinik; Untere Zahlbacher Str. 8, 55131 Mainz, Tel. 17 2162, haeri@psychiatrie.klinik.uni-mainz.de
- Hägele**, Stefan, Dr. med., Klinik und Poliklinik für Neurologie, haegele@neurologie.klinik.uni-mainz.de
- Hähnel**, Patricia, Dipl.-Biol., Schwerpunkt Hämatologie / Onkologie; Naunynweg, Gebäude 302, 55131 Mainz, Tel. 17 2714, Haehnel@3-med.klinik.uni-mainz.de
- Hampel**, Christian, Dr. med., Urologische Klinik und Poliklinik; Raum E 253, Pettenkoferweg, Gebäude 604, 55131 Mainz, Tel. 17 2310, hampel@urologie.klinik.uni-mainz.de
- Han**, Shan-Rui, Dr. med., Institut für Medizinische Mikrobiologie und Hygiene; Raum 939, Obere Zahlbacher Straße 67, 55131 Mainz, Tel. 39 3285
- Hanganu**, Ileana, Dr. rer. nat., Physiologie; Raum 03-525, Duesbergweg 6, 55099 Mainz, Tel. 39 26081, hanganu@uni-mainz.de
- Hansen**, Christiane, Dr. med., Psychiatrische Klinik und Poliklinik; Untere Zahlbacher Str. 8, 55131 Mainz, Tel. 17 3701, hansen@psychiatrie.klinik.uni-mainz.de
- Hansen**, Matthias, PD Dr., Klinik und Poliklinik für Unfallchirurgie; Raum 3.212, Ehrlichweg, 55131 Mainz, Tel. 17 3166, hansen@unfall.klinik.uni-mainz.de
- Hansen**, Torsten, Dr. med., Institut für Pathologie; Reisingerweg, Geb. 706, 55101 Mainz, Tel. 17 7306, hansen@pathologie.klinik.uni-mainz.de
- Harsch-Menzel**, Gudrun, Dr. med., Klinik für Anästhesiologie; Ehrlichweg, Gebäude 505, 55101 Mainz
- Hartmann**, Rüdiger Ulrich, Dr. med. dent., Poliklinik für Prothetik; Raum 340, Augustusplatz 2, 55131 Mainz, Tel. 17 2178, ruhartma@mail.uni-mainz.de
- Hartwig**, Udo, Dr. rer. physiol., Schwerpunkt Hämatologie / Onkologie; Naunynweg, Gebäude 302, 55131 Mainz, Tel. 393 3368, uhartwig@mail.uni-mainz.de
- Hast**, Hans-Jochem, Dr. med., Klinik und Poliklinik für Radiologie; Raum Gebäude 210, UG, Langenbeckstraße 1, 55131 Mainz, Tel. 17 5190, hast@radiologie.klinik.uni-mainz.de
- Hauf**, Barbara, Dr. med., (freigestellt), Klinik für Anästhesiologie; Ehrlichweg, Gebäude 505, 55101 Mainz
- Haxel**, Boris, Dr. med., Hals-, Nasen- und Ohren-Klinik und Poliklinik; Raum 2-23 Bau 403, Langenbeckstr. 1, 55101 Mainz, Tel. 17 4414, haxel@mail.uni-mainz.de

- Heck**, Nicolas, Dr. rer. nat., Physiologie; Raum 03-533, Duesbergweg 6, 55099 Mainz, Tel. 39 26410, heckn@uni-mainz.de
- Heid**, Florian, Dr. med., Klinik für Anästhesiologie; Ehrlichweg, Gebäude 505, 55101 Mainz, heid@mail.uni-mainz.de
- Heidel**, Florian, Dr. med., Schwerpunkt Hämatologie / Onkologie; Naunynweg, Gebäude 302, 55131 Mainz, Tel. 17 3970, heidel@3-med.klinik.uni-mainz.de
- Heider**, Nicole, Hautklinik; Langenbeckstr. 1, 55131 Mainz, Tel. 17 2956, heider@hautklinik.klinik.uni-mainz.de
- Heimann**, Axel, Dr. med. vet., Institut für Neurochirurgische Pathophysiologie; Raum K-309, Czernyweg, Geb. 505, 55131 Mainz, Tel. 17 2986, heimann@nc-patho.klinik.uni-mainz.de
- Heinen**, Wilhelma, Schwerpunkt Hämatologie / Onkologie; Naunynweg, Gebäude 302, 55131 Mainz, Tel. 39 33456
- Heinermann**, Jens, Dr. med., Klinik und Poliklinik für Unfallchirurgie; Raum 3.220, Ehrlichweg, 55131 Mainz, Tel. 17 6507, heinermann@unfall.klinik.uni-mainz.de
- Heinrich**, Ulf-Rüdiger, Priv. Doz. Dr. rer. nat., Hals-, Nasen- und Ohren-Klinik und Poliklinik; Raum 2.528, Langenbeckstr. 1, Mainz, Tel. 17 4034, heinrich@hno.klinik.uni-mainz.de
- Heinzel**, Ulrich, Klinik für Anästhesiologie; Ehrlichweg, Gebäude 505, 55101 Mainz
- Helisch**, Andreas, Dr. med., Klinik und Poliklinik für Nuklearmedizin; Langenbeckstraße 1, Gebäude 210, 55131 Mainz, Tel. 17 2984, helisch@nuklear.klinik.uni-mainz.de
- Helou**, Leila, Klinik für Anästhesiologie; Ehrlichweg, Gebäude 505, 55101 Mainz
- Hengstenberg**, Matthias, Dr. med. dent., Poliklinik für Prothetik; Raum 341, Augustusplatz 2, 55131 Mainz, Tel. 17 5078, hengsten@mail.uni-mainz.de
- Henke**, Michaela, Dr. med., Psychiatrische Klinik und Poliklinik; Untere Zahlbacher Str. 8, 55131 Mainz, Tel. 17 2131, henke@psychiatrie.klinik.uni-mainz.de
- Herber**, Sascha, Dr. med., Klinik und Poliklinik für Radiologie; Raum Gebäude 505, EG, Langenbeckstraße 1, 55131 Mainz, Tel. 17 2019, herber@radiologie.klinik.uni-mainz.de
- Herkel**, Ulrike, Dr. med., Augenklinik und Poliklinik
- Hermanns**, Iris, Dipl.-Biol., Institut für Pathologie; Reisingerweg, Geb. 707, 55101 Mainz, Tel. 17 4204, hermann@pathologie.klinik.uni-mainz.de
- Herr**, Ricarda, Psychiatrische Klinik und Poliklinik; Untere Zahlbacher Str. 8, 55131 Mainz, Tel. 17 2150
- Herrmann**, Elke, Dr. med., Klinik für Anästhesiologie; Ehrlichweg, Gebäude 505, 55101 Mainz
- Hertkorn**, Christian, Dr. med., I. Medizinische Klinik und Poliklinik; Raum Bau 603, 1. OG, Raum 4, Langenbeckstr. 1, 55101 Mainz, Tel. 17 6772, hertkorn@mail.uni-mainz.de
- Herweling**, Annette, Klinik für Anästhesiologie; Ehrlichweg, Gebäude 505, 55101 Mainz
- Herwig**, Andreas, Klinik für Anästhesiologie; Ehrlichweg, Gebäude 505, 55101 Mainz
- Hess**, Georg, Dr. med., Schwerpunkt Hämatologie / Onkologie; Naunynweg, Gebäude 302, 55131 Mainz, Tel. 17 5040, g.hess@3-med.klinik.uni-mainz.de
- Hevers**, Wulf, Dr. rer. nat., Psychiatrische Klinik und Poliklinik; Untere Zahlbacher Straße 8, 55131 Mainz, Tel. 17 6787 3753, hevers@mail.uni-mainz.de
- Hey**, Otto, Dr. med., Oberarzt, Neurochirurgische Klinik und Poliklinik; Raum 2.560, Czernyweg, Gebäude 505, 55131 Mainz, Tel. 17 7364, hey@nc.klinik.uni-mainz.de
- Hildner**, Kai, Dr. med., I. Medizinische Klinik und Poliklinik; Langenbeckstr. 1, 55101 Mainz, Tel. 17 2374
- Hiller**, Benjamin, Dr. med., Klinik für Anästhesiologie; Ehrlichweg, Gebäude 505, 55101 Mainz, hbo-mz@gmx.net
- Hlawatsch**, Alexander, Dr. med., Klinik und Poliklinik für Radiologie; Raum Gebäude 701, UG, Langenbeckstraße 1, 55131 Mainz, Tel. 17 4056, hlawat@radiologie.klinik.uni-mainz.de
- Hoffmann**, Esther, Dr. med., Augenklinik und Poliklinik, ehoffman@mail.uni-mainz.de
- Hoffmann**, Gerhard, Dr. med., Orthopädische Klinik und Poliklinik; Pettenkoferweg, Geb. 503, 55131 Mainz, Tel. 172344
- Hoffmann-Seul**, Katja, Dr., Allgemeinmedizin; Raum 3222, Pulverturm 13, 55101 Mainz, Tel. 17 3240, ka.hoffmann@web.de
- Hofmann**, Ludwig, Dr. med., Klinik für Anästhesiologie; Ehrlichweg, Gebäude 505, 55101 Mainz, Tel. 17 3085, LHofmann@mail.uni-mainz.de

- Hofmann**, Ulrike, Dr. med., (beurlaubt), Klinik für Anästhesiologie; Ehrlichweg, Gebäude 505, 55101 Mainz
- Hohenfellner**, Saskia, Klinik für Anästhesiologie; Ehrlichweg, Gebäude 505, 55101 Mainz
- Holthues**, Heike, Dr. rer. nat., Anatomisches Institut: Mikroskopie; Raum 00463, Becherweg 13, 55128 Mainz, Tel. 39 24613, holthues@uni-mainz.de
- Holtmann**, Martin, Dr. med., I. Medizinische Klinik und Poliklinik; Langenbeckstr. 1, 55131 Mainz, Tel. 17 7275, holtmann@1-med.klinik.uni-mainz.de
- Humbert**, Till, Klinik für Anästhesiologie; Ehrlichweg, Gebäude 505, 55101 Mainz
- Hundsberger**, Thomas, Dr. med., Klinik und Poliklinik für Neurologie, hansen@neurologie.klinik.uni-mainz.de
- Huth**, Corinna, AIP, II. Medizinische Klinik und Poliklinik; Reisingerweg, 55131 Mainz
- Huth**, Ralf Gunter, Kinderklinik und Kinderpoliklinik; Czernyweg, 55131 Mainz, Tel. 17 2786
- Hüwel**, Norbert, Dr. med., Oberarzt, Neurochirurgische Klinik und Poliklinik; Raum 2.537, Czernyweg, Gebäude 505, 55131 Mainz, Tel. 17 2394, hewel@nc.klinik.uni-mainz.de
- Interthal**, Cordula, ÄiP, Klinik und Poliklinik für Geburtshilfe und Frauenkrankheiten; Semmelweisweg, Geb. 102-C, 55101 Mainz
- Jacob**, Jens, Dr. med., Klinik für Anästhesiologie; Ehrlichweg, Gebäude 505, 55101 Mainz
- Jacob-Heutmann**, Dorothee, Dr. med., Klinik und Poliklinik für Radiologie; Raum Gebäude 210, UG, Langenbeckstraße 1, 55131 Mainz, Tel. 17 5190, jacob@radiologie.klinik.uni-mainz.de
- Jajcevic**, Ana, Klinik für Anästhesiologie; Ehrlichweg, Gebäude 505, 55101 Mainz
- Janik**, Ralph, Dr. med., Klinik für Anästhesiologie; Ehrlichweg, Gebäude 505, 55101 Mainz, Tel. 17 4114
- Jayasinghe**, Caren, Dr. med., Institut für Pathologie; Reisingerweg, Geb. 706, 55101 Mainz, Tel. 17 4003, jayasinghe@pathologie.klinik.uni-mainz.de
- Jecker**, Peter, Priv. Doz. Dr. med., Hals-, Nasen- und Ohren-Klinik und Poliklinik; Raum 0.716, Langenbeckstr. 1, 55101 Mainz, Tel. 17 7361, jecker@hno.klinik.uni-mainz.de
- Jochum**, Tanja, ZÄ, Poliklinik für Prothetik; Raum 340, Augustusplatz 2, 55131 Mainz, Tel. 17 5263
- Jungmair**, Wolfgang, Dr. med., II. Medizinische Klinik und Poliklinik; Reisingerweg, 55131 Mainz, Tel. 2090, wolfgang.jungmair@compuserve.com
- Kaatsch**, Peter, Dr. rer. physiol, Institut für Med. Biometrie, Epidemiologie und Informatik; Raum 205, Obere Zahlbacher Str. 69, 55101 Mainz, Tel. 17 3111, kaatsch@imsd.uni-mainz.de
- Kaes**, Joachim, Dr. med., II. Medizinische Klinik und Poliklinik; Tel. 17 2741, j.kaes@giftinfo.uni-mainz.de
- Kaewel**, Kristina, Klinik für Anästhesiologie; Ehrlichweg, Gebäude 505, 55101 Mainz
- Kaiser**, Kristina, Dr. med., II. Medizinische Klinik und Poliklinik; Reisingerweg, 55131 Mainz, App. 172889
- Kaltwasser**, Markus, Diplom-Biochemiker, Schwerpunkt Hämatologie / Onkologie; Naunynweg, Gebäude 302, 55131 Mainz, Tel. 39 30088, MKALTWAS@uni-mainz.de
- Kaluza-Schilling**, Wiebke, Dr. med., I. Medizinische Klinik und Poliklinik; Langenbeckstr. 1, 55131 Mainz, Tel. 17 7275
- Kamin**, Wolfgang, Dr. med., Kinderklinik und Kinderpoliklinik; Czernyweg, 55131 Mainz, Tel. 17 2602
- Kämmerer**, Marc, Dr. med., Klinik und Poliklinik für Radiologie; Raum Gebäude 210, EG, Langenbeckstraße 1, 55131 Mainz, Tel. 17 2499, kaemm@radiologie.klinik.uni-mainz.de
- Kampmann**, Christoph, Priv. Doz. Dr. med., Kinderklinik und Kinderpoliklinik; Czernyweg, 55131 Mainz, Tel. 17 2783
- Karajanev**, Paola, Dr. med., Klinik und Poliklinik für Neurologie, karajanev@neurologie.klinik.uni-mainz.de
- Karmrodt**, Jens, Klinik für Anästhesiologie; Ehrlichweg, Gebäude 505, 55101 Mainz
- Kasaj**, Adrian, Dr.med.dent., Poliklinik für Zahnerhaltungskunde; Augustusplatz 2, 55131 Mainz, Tel. 17 3064
- Kaufmann**, Thomas, Dr. rer. nat., Institut für Rechtsmedizin; Raum 03 221, Am Pulverturm 3, 55131 Mainz, Tel. 39 33294, kaufmann@mail.uni-mainz.de
- Kentner**, Rainer, Dr. med., Klinik für Anästhesiologie; Ehrlichweg, Gebäude 505, 55101 Mainz, Tel. 17 7169, kentner@mail.uni-mainz.de
- Kern**, Annett, Dr. med., Klinik und Poliklinik für Radiologie; Raum Gebäude 210, EG, Langenbeckstraße 1, 55131 Mainz, Tel. 17 2499, akern@radiologie.klinik.uni-mainz.de



- Kerz**, Thomas, Dr. med., Oberarzt, Neurochirurgische Klinik und Poliklinik; Raum 1.605, Czernyweg, Gebäude 505, 55101 Mainz, Tel. 17 2006, kerz@mail.uni-mainz.de
- Keßel**, Gerhard, Dr. med., Oberarzt, Neurochirurgische Klinik und Poliklinik; Raum 2.558, Czernyweg, Gebäude 505, 55131 Mainz, Tel. 172993, kessel@nc.klinik.uni-mainz.de
- Keune**, Norbert, Dr. med., Kinderklinik und Kinderpoliklinik; Czernyweg, 55131 Mainz, Tel. 17 2557
- Khan**, Martin, Dr. med., Hals-, Nasen- und Ohren-Klinik und Poliklinik; Langenbeckstr. 1, 55101 Mainz, Tel. 17 4272, khan@hno.klinik.uni-mainz.de
- Kieninger-Baum**, Dorothee, Dr. med., Kinderklinik und Kinderpoliklinik; Czernyweg, 55131 Mainz
- Kienzle**, Barbara, Dr. med., Psychiatrische Klinik und Poliklinik; Untere Zahlbacher Straße 8, 55131 Mainz, Tel. 17 2150, kienzle@mail.psychiatrie.klinik.uni-mainz.de
- Kiesslich**, Ralf, Dr. med., I. Medizinische Klinik und Poliklinik; Langenbeckstr. 1, 55131 Mainz, Tel. 17 7275, kießlich@1-med.klinik.uni-mainz.de
- Kilb**, Werner, Dr. rer. nat., Physiologie; Raum 03-531, Duesbergweg 6, 55099 Mainz, Tel. 39 26101, wkilb@uni-mainz.de
- Kimbel**, Renate, Dr. med., Abteilung für Hygiene und Umweltmedizin; Raum 732, Hochhaus am Augustusplatz, 55131 Mainz, Tel. 39 32526, kimbeluz@mail.uni-mainz.de
- Kindler**, Thomas, Dr., Schwerpunkt Hämatologie / Onkologie; Naunynweg, Gebäude 302, 55131 Mainz, Tel. 17 2714, t.kindler@3-med.klinik.uni-mainz.de
- Kirsten**, Anne-Marie, Dr., Schwerpunkt Pneumologie; Kilianweg, 55131 Mainz, Tel. 17 2830, kirsten@3-med.klinik.uni-mainz.de
- Klamp**, Thorsten, Dr. rer. nat., Schwerpunkt Hämatologie / Onkologie; Naunynweg, Gebäude 302, 55131 Mainz, Tel. 39 33454
- Klimpe**, Sven, Dr. med., Klinik und Poliklinik für Neurologie, klimpe@neurologie.klinik.uni-mainz.de
- Klingkowski**, Uwe, Dr. med., Kinderklinik und Kinderpoliklinik; Czernyweg, 55131 Mainz, klingkow@kinder-klinik.uni-mainz.de
- Klug**, Stefanie, Dr. rer. nat., MPH, Institut für Med. Biometrie, Epidemiologie und Informatik; Obere Zahlbacher Str. 69, 55131 Mainz, Tel. 17 2022, klug@imbei.uni-mainz.de
- Knitz**, Frank, Klinik für Anästhesiologie; Ehrlichweg, Gebäude 505, 55101 Mainz
- Knuf**, Markus, Dr. med., Kinderklinik und Kinderpoliklinik; Czernyweg, 55131 Mainz, Tel. 17 2786, knuf@kinder.klinik.uni-mainz.de
- Köbler**, Andrea, Dr. med., Klinik für Anästhesiologie; Ehrlichweg, Gebäude 505, 55101 Mainz
- Koehler**, Jürgen, Priv. Doz. Dr. med., Klinik und Poliklinik für Neurologie; Tel. 17 5499, koehler@neurologie.klinik.uni-mainz.de
- Kohlhase**, Volker, Klinik für Anästhesiologie; Ehrlichweg, Gebäude 505, 55101 Mainz, kohlhase@mail.uni-mainz.de
- Kohlmeier-Baumann**, Birgit, Dr. med. dent., Poliklinik für Prothetik; Raum 342, Augustusplatz 2, 55131 Mainz, Tel. 17 2178
- Kohlschmidt**, Nicolai, Dr. med., Institut für Humangenetik; Langenbeckstr. 1, Gebäude 601, 4. Etage, 55101 Mainz, Tel. 17 5792, kohlschmidt@humgen.klinik.uni-mainz.de
- Kohnen**, Wolfgang, Dr. rer. nat., Abteilung für Hygiene und Umweltmedizin; Raum 712, Hochhaus am Augustusplatz, 55131 Mainz, Tel. 39 33159, kohnen@mail.uni-mainz.de
- Kolbe**, Karin, Dr. med., Dipl.-Biol., Schwerpunkt Hämatologie / Onkologie; Naunynweg, Gebäude 302, 55131 Mainz, Tel. 17 2712, k.kolbe@3-med.klinik.uni-mainz.de
- Kölsch**, Bernhard, Dr. med., II. Medizinische Klinik und Poliklinik; App. 2741, bernhardk@giftinfo.uni-mainz.de
- Konrad**, Andreas, Dr. med., Psychiatrische Klinik und Poliklinik; Untere Zahlbacher Str. 8, 55131 Mainz, Tel. 17 2159, konrad@psychiatrie.klinik.uni-mainz.de
- Körner**, Ines, (beurlaubt), Klinik für Anästhesiologie; Ehrlichweg, Gebäude 505, 55101 Mainz
- Kornmann**, Oliver, Dr. med., Schwerpunkt Pneumologie; Kilianweg, 55131 Mainz, Tel. 17 5786, o.kornmann@3-med.klinik.uni-mainz.de
- Koutsimpelas**, Dimitrios, Hals-, Nasen- und Ohren-Klinik und Poliklinik; Raum 219, Langenbeckstr. 1, 55101 Mainz, Tel. 17 5813, koutsidim@yahoo.com
- Kovac**, Lucia-Rita, Dr. med., Augenklinik und Poliklinik
- Kowalzik**, Frank, Dr. med., Kinderklinik und Kinderpoliklinik; Czernyweg, 55131 Mainz

- Krahwinkel**, Thomas, Dr. med. dent., Poliklinik für Zahnerhaltungskunde; Augustusplatz 2, 55131 Mainz, Tel. 17 3605, krahwinkel@mail.uni-mainz.de
- Kramann**, Christina, Dr. med., Augenklinik und Poliklinik, kramann@augen.klinik.uni-mainz.de
- Krämer**, Wolfgang, Dr. med., Kinderklinik und Kinderpoliklinik; Czernyweg, 55131 Mainz
- Kreft**, Andreas, Dr. med., Institut für Pathologie; Reisingerweg, Geb. 706, 55101 Mainz, Tel. 17 3136, kreft@pathologie.klinik.uni-mainz.de
- Kreiter**, Sebastian, Dr. med., Schwerpunkt Hämatologie / Onkologie; Naunynweg, Gebäude 302, 55131 Mainz, Tel. 39 33488, kreiter@mail.uni-mainz.de
- Kreiter**, Ute, Dr. med., Schwerpunkt Hämatologie / Onkologie; Naunynweg, Gebäude 302, 55131 Mainz, Tel. 17 5914, Ute.Kreiter@3-med.klinik.uni-mainz.de
- Krist**, Romano, Dr. med., Augenklinik und Poliklinik, romanokrist@aol.com
- Krug**, Nancy, Dipl.-Biol., Schwerpunkt Hämatologie / Onkologie; Naunynweg, Gebäude 302, 55131 Mainz, Tel. 39 33306, krugn@uni-mainz.de
- Kruger**, Anke, Dr. rer. nat., Pharmakologisches Institut; Raum 1351, Obere Zahlbacher Straße 67, 55131 Mainz, Tel. 39 30180, kruger@mail.uni-mainz.de
- Kuball**, Jürgen, Dr. med., Schwerpunkt Hämatologie / Onkologie; Naunynweg, Gebäude 302, 55131 Mainz, Tel. 393 3323, J.Kuball@3-med.klinik.uni-mainz.de
- Küchle**, Raphael, Dr. med., Klinik und Poliklinik für Unfallchirurgie; Raum 3.212, Ehrlichweg, 55131 Mainz, Tel. 17 3166, küchle@unfall.klinik.uni-mainz.de
- Kuffner**, Hans-Dieter, Dr. med. dent., Klinik für Mund- Kiefer- und Gesichtschirurgie
- Kullmer**, Ulrike, Dr. med., Kinderklinik und Kinderpoliklinik; Czernyweg, 55131 Mainz, Tel. 17 2781
- Kunde**, Marcel, Dr. med., Klinik für Anästhesiologie; Ehrlichweg, Gebäude 505, 55101 Mainz
- Kunz-Kostomanolakis**, Marika, Dr. med., Transfusionszentrale; Hochhaus Augustusplatz, Geb. 905, 55131 Mainz, Tel. 17 4402, kunz@transfusion.klinik.uni-mainz.de
- Kuprat**, Roland, Dipl.-Phys., Institut für Klinische Chemie und Laboratoriumsmedizin; Tel. 17 3263, kuprat@zentrallabor.klinik.uni-mainz.de
- Kuroczynski**, Wlodzimierz, Priv. Doz. Dr. med., Klinik und Poliklinik für Herz-, Thorax- und Gefäßchirurgie; Raum 718, Helmholtzweg Geb. 601, 55101 Mainz, Tel. 17 2935, kuroczynski@uni-mainz.de
- Kurz**, Heiko, Dr. sc. agr., Klinik und Poliklinik für Radiologie; Raum E 316, Gebäude 505, EG, Langenbeckstraße 1, 55131 Mainz, Tel. 17 5316, kurz@radiologie.klinik.uni-mainz.de
- Kurz**, Sabine, Dr. med., Augenklinik und Poliklinik; Raum H 2.223, Tel. 17 2456
- Kurz**, Sandra, Klinik für Anästhesiologie; Ehrlichweg, Gebäude 505, 55131 Mainz
- Küsch**, Susanne, Klinik für Anästhesiologie; Ehrlichweg, Gebäude 505, 55131 Mainz
- Küstermann**, Berenice, Dr. med., Klinik und Poliklinik für Radiologie; Raum Gebäude 210, UG, Langenbeckstraße 1, 55131 Mainz, Tel. 17 5190, kuester@radiologie.klinik.uni-mainz.de
- Kutschke**, Georg, Dr. med., Kinderklinik und Kinderpoliklinik; Czernyweg, 55131 Mainz, Tel. 17 2104
- Landvogt**, Christian, Dr. med., Klinik und Poliklinik für Nuklearmedizin; Langenbeckstraße 1, Gebäude 210, 55131 Mainz, Tel. 17 2448, landvogt@nuklear.klinik.uni-mainz.de
- Lang**, Thomas, Dr. rer. nat., Pharmakologisches Institut; Raum 1351, Obere Zahlbacher Straße 67, 55131 Mainz, Tel. 39 30180, langt@uni-mainz.de
- Lang**, Werner, Dr. rer. nat., Pathophysiologie; Raum 02-530, Duesbergweg 6, 55128 Mainz, Tel. 39 25778, wlang@uni-mainz.de
- Laubert**, Anne, Dr. med., Klinik für Anästhesiologie; Ehrlichweg, Gebäude 505, 55101 Mainz
- Laufenberg-Feldmann**, Rita, Dr. med., Klinik für Anästhesiologie; Ehrlichweg, Gebäude 505, 55131 Mainz
- Laumann**, Christina, Dr. med., Klinik und Poliklinik für Nuklearmedizin; Langenbeckstraße 1, Gebäude 210, 55131 Mainz, Tel. 17 3025, laumann@nuklear.klinik.uni-mainz.de
- Lausch**, Ekkehart, Dr. med., Kinderklinik und Kinderpoliklinik; Czernyweg, 55131 Mainz
- Lauterbach**, Michael, Dr. med., II. Medizinische Klinik und Poliklinik; Tel. 17 2741, m.lauterbach@giftinfo.uni-mainz.de
- Lebrecht**, Antje, Dr. med., Oberärztin, Klinik und Poliklinik für Geburtshilfe und Frauenkrankheiten; Semmelweis-Weg, Geb. 102 C, 55101 Mainz, App. 2609, lebrecht@frauen.klinik.uni-mainz.de

- Lennerz**, Volker, Dr., Schwerpunkt Hämatologie / Onkologie; Naunynweg, Gebäude 302, 55131 Mainz, Tel. 39 33389, [Lennerz@mail.uni-mainz.de](mailto:Lennerz@mail.uni-mainz.de)
- Lichtenfels**, Rudolf, Dr. rer. nat., Schwerpunkt Hämatologie / Onkologie; Naunynweg, Gebäude 302, 55131 Mainz, Tel. 39 33306, [lichten@mail-uni-mainz.de](mailto:lichten@mail-uni-mainz.de)
- Lienau**, Tim, Klinik für Anästhesiologie; Ehrlichweg, Gebäude 505, 55131 Mainz
- Limberger**, Annette, Dr. med., Klinik für Kommunikationsstörungen; Raum 8-210, Langenbeckstraße 1, 55131 Mainz, Tel. 17 2184, [limberger@kommunikation.klinik.uni-mainz.de](mailto:limberger@kommunikation.klinik.uni-mainz.de)
- Lindemann**, Stephan, Dr. med., II. Medizinische Klinik und Poliklinik; App. 176794, [Lindemann@2-med.klinik.uni-mainz.de](mailto:Lindemann@2-med.klinik.uni-mainz.de)
- Lindert**, Jutta, M.A. MPH, Institut für Med. Biometrie, Epidemiologie und Informatik; Obere Zahlbacher Str. 69, 55131 Mainz, Tel. 17 6807, [lindert@imbei.uni-mainz.de](mailto:lindert@imbei.uni-mainz.de)
- Lindner**, Christine, ÄiP, Klinik und Poliklinik für Geburtshilfe und Frauenkrankheiten; Semmelweis Weg, Geb. 102-C, 55101 Mainz
- Lippert**, Karl Ludwig, Dr., Klinik für Kommunikationsstörungen; Langenbeckstraße 1, Gebäude 102 H, 55131 Mainz, Tel. 172188, [lippert@kommunikation.klinik.uni-mainz.de](mailto:lippert@kommunikation.klinik.uni-mainz.de)
- Lippold**, Rainer, Dipl.-Phys., Institut für Med. Biometrie, Epidemiologie und Informatik; Raum 105, Obere Zahlbacher Str. 69, 55191 Mainz, Tel. 17 3951, [lippold@imsd.uni-mainz.de](mailto:lippold@imsd.uni-mainz.de)
- Lott**, Carsten, Dr. med., Klinik für Anästhesiologie; Ehrlichweg, Gebäude 505, 55101 Mainz, [lott@mail.uni-mainz.de](mailto:lott@mail.uni-mainz.de)
- Lotz**, Carina, Dipl.-Biol., Schwerpunkt Hämatologie / Onkologie; Naunynweg, Gebäude 302, 55131 Mainz, Tel. 39 33324, [Lotz@mail.uni-mainz.de](mailto:Lotz@mail.uni-mainz.de)
- Lüchtenberg**, Charlotte, Dr. med., Augenklinik und Poliklinik, [luechtenberg@augen.klinik.uni-mainz.de](mailto:luechtenberg@augen.klinik.uni-mainz.de)
- Luckhaupt-Koch**, Kornelia, Dr. med., Klinik für Anästhesiologie; Ehrlichweg, Gebäude 505, 55101 Mainz
- Lüder**, Günther, Klinik und Poliklinik für Neurologie; Tel. 17 2966, [lueder@neurologie.klinik.uni-mainz.de](mailto:lueder@neurologie.klinik.uni-mainz.de)
- Maccagno**, Giancarlo, Dr., Transfusionszentrale; Hochhaus Augustusplatz, Geb. 905, 55131 Mainz, Tel. 17 3203, [maccagno@transfusion.klinik.uni-mainz.de](mailto:maccagno@transfusion.klinik.uni-mainz.de)
- Macchiella**, Doris, Dr. med., Oberärztin, Klinik und Poliklinik für Geburtshilfe und Frauenkrankheiten; Semmelweis-Weg, Geb. 102-C, 55101 Mainz, Tel. 17 4135
- Mack**, Alexander, Klinik und Poliklinik für Kinderchirurgie (Kinderchirurgie); Raum Geb. 505, 8. OG, Langenbeckstr. 1, 55101 Mainz, Tel. 17 2439, [mack@kinderchir.klinik.uni-mainz.de](mailto:mack@kinderchir.klinik.uni-mainz.de)
- Magerl**, Walter, Dr. rer. hum. biol., Physiologie; Raum 04-426, Duesbergweg 6, 55128 Mainz, Tel. 39 25218, [magerl@uni-mainz.de](mailto:magerl@uni-mainz.de)
- Mahlke**, Martina, Dr. med., Oberärztin, Klinik und Poliklinik für Geburtshilfe und Frauenkrankheiten; Raum 3.OG, Zi.3-614, Semmelweis-Weg, Geb. 102-C, 55101 Mainz, Tel. 17 2256
- Maier**, Susanne, Dr. med., Klinik für Anästhesiologie; Ehrlichweg, Gebäude 505, 55101 Mainz
- Maimaitiming**, Ailaiti, Dr. med., II. Medizinische Klinik und Poliklinik; Tel. 17 2586, [mamtimin.h@web.de](mailto:mamtimin.h@web.de)
- Makowski**, Joachim, Schwerpunkt Pneumologie; Kilianweg, 55131 Mainz, Tel. 17 2611
- Mang**, Christian, Dr. med., Pharmakologisches Institut; Raum 1209, Obere Zahlbacher Straße 67, 55131 Mainz, Tel. 39 33192, [mang@mail.uni-mainz.de](mailto:mang@mail.uni-mainz.de)
- Mansion**, Boris, Klinik für Anästhesiologie; Ehrlichweg, Gebäude 505, 55101 Mainz
- Markstaller**, Klaus, Dr. med., Klinik für Anästhesiologie; Ehrlichweg, Gebäude 505, 55101 Mainz, [klm@mail.uni-mainz.de](mailto:klm@mail.uni-mainz.de)
- Martin**, Yvonne Karin, Dr. med., Klinik für Anästhesiologie; Ehrlichweg, Gebäude 505, 55101 Mainz, [ymartin@mail.uni-mainz.de](mailto:ymartin@mail.uni-mainz.de)
- Marx**, Jürgen, Dr. med., Klinik und Poliklinik für Neurologie, [marx@neurologie.klinik.uni-mainz.de](mailto:marx@neurologie.klinik.uni-mainz.de)
- Marx-Groß**, Susanne, Dr. med., Augenklinik und Poliklinik; Raum H 2.223, [Gross@augen.klinik.uni-mainz.de](mailto:Gross@augen.klinik.uni-mainz.de)
- Maurer**, Christian, Psychiatrische Klinik und Poliklinik; Untere Zahlbacher Straße 8, 55131 Mainz, Tel. 17 2130, [c\\_maurer@psychiatrie.klinik.uni-mainz.de](mailto:c_maurer@psychiatrie.klinik.uni-mainz.de)
- Mayer**, Arnulf, Dr. med., Pathophysiologie; Raum 02-421, Duesbergweg 6, 55128 Mainz, Tel. 39 25203, [armmayer@uni-mainz.de](mailto:armmayer@uni-mainz.de)
- Mayer**, Eckhard, Univ.-Prof. Dr. med., Klinik und Poliklinik für Herz-, Thorax- und Gefäßchirurgie; Raum 5.213, Ehrlichweg, Geb. 505, 5. OG, 55131 Mainz, Tel. 17 6894, [emayer@uni-mainz.de](mailto:emayer@uni-mainz.de)

- Mayer-Popken**, Otfried, Dr. rer.-nat., Institut für Arbeits-, Sozial- und Umweltmedizin; Raum 338, Obere Zahlbacher Straße 67, 55131 Mainz, Tel. 39 33119, mayerpop@mail.uni-mainz.de
- Mazanek**, Martin, Dr., Institut für Neuroradiologie; Tel. 17 5324
- Meier**, Stephan, Dr. med., Klinik und Poliklinik für Radiologie; Raum Gebäude 505, EG, Langenbeckstraße 1, 55131 Mainz, Tel. 17 2019, meier@radiologie.klinik.uni-mainz.de
- Meiler**, Johannes, Dr. med., Schwerpunkt Hämatologie / Onkologie; Naunynweg, Gebäude 302, 55131 Mainz, Tel. 17 2711, JOHANNESMEILER@web.de
- Meinig**, Holger, Dr. med., Orthopädische Klinik und Poliklinik; Pettenkoferweg, Geb. 503, 55131 Mainz, Tel. 172344
- Meisenzahl**, David, Klinik für Anästhesiologie; Ehrlichweg, Gebäude 505, 55101 Mainz
- Melvan**, Marijana, Klinik für Anästhesiologie; Ehrlichweg, Gebäude 505, 55101 Mainz
- Mengel**, Eugen, Dr. med., Kinderklinik und Kinderpoliklinik; Czernyweg, 55131 Mainz
- Mertens**, Dirk, II. Medizinische Klinik und Poliklinik; Reisingerweg, 55131 Mainz
- Metzmann**, Ute, Dr. med., Klinik und Poliklinik für Radiologie; Raum Gebäude 210, UG, Langenbeckstraße 1, 55131 Mainz, Tel. 17 5190, metzmann@radiologie.klinik.uni-mainz.de
- Mewes**, Torsten, Dr. med., Hals-, Nasen- und Ohren-Klinik und Poliklinik; Raum 3.813, Langenbeckstr. 1, 55101 Mainz, Tel. 17 2620, mewes@hno.klinik.uni-mainz.de
- Meyenburg**, Walter, Dr. med., Klinik und Poliklinik für Radiologie; Raum Gebäude 401, Station H2B, Langenbeckstraße 1, 55131 Mainz, Tel. 17 2803, meyen@radiologie.klinik.uni-mainz.de
- Meyer**, Gerrit, Dr. med. dent., Poliklinik für Zahnerhaltungskunde; Augustusplatz 2, 55131 Mainz, Tel. 17 3562, gemeyer@mail.uni-mainz.de
- Meyer**, Ralf Georg, Dr., Schwerpunkt Hämatologie / Onkologie; Naunynweg, Gebäude 302, 55131 Mainz, Tel. 17 3967, R.Meyer@3-med.klinik.uni-mainz.de
- Meyer**, Roland, Dr. med., Klinik für Anästhesiologie; Ehrlichweg, Gebäude 505, 55101 Mainz
- Michaelis**, Dirk, Dr. med., Klinik für Anästhesiologie; Ehrlichweg, Gebäude 505, 55101 Mainz
- Minnemann**, Timo, Dr. med., Schwerpunkt Endokrinologie und Stoffwechselerkrankungen; Naunynweg, Gebäude 303, 55101 Mainz, Tel. 17 7260, Timomi@hotmail.com
- Möhler**, Markus, Dr. med., I. Medizinische Klinik und Poliklinik; Raum Geb. 206, Zi. 203, Langenbeckstr. 1, 55131 Mainz, Tel. 17 7275, moehler@mail.uni-mainz.de
- Mohr**, Walter, Dipl.-Ing., Klinik und Poliklinik für Radiologie; Raum Gebäude 210, UG, Langenbeckstraße 1, 55131 Mainz, Tel. 17 3042, mohr@radiologie.klinik.uni-mainz.de
- Mönk**, Stefan, Dr. med., Klinik für Anästhesiologie; Ehrlichweg, Gebäude 505, 55101 Mainz, Tel. 17 5480, moenk@mail.uni-mainz.de
- Moormann**, Jutta, Dipl. Inform.-Med., Institut für Med. Biometrie, Epidemiologie und Informatik; Raum 113, Obere Zahlbacher Str. 69, 55131 Mainz, Tel. 17 5062, moormann@imbei.uni-mainz.de
- Morbach**, Thomas, Dr. med. dent., Klinik für Mund- Kiefer- und Gesichtschirurgie
- Müller**, Christina, Dr. med., Klinik für Anästhesiologie; Ehrlichweg, Gebäude 505, 55101 Mainz, christina.mueller@anaesthesie.klinik.uni-mainz.de
- Müller**, Kay-Maria, Psychiatrische Klinik und Poliklinik; Untere Zahlbacher Str. 8, 55131 Mainz, Tel. 17 2989, k\_mmueller@psychiatrie.klinik.uni-mainz.de
- Müller-Bongartz**, Frank, Dr. med., Klinik und Poliklinik für Unfallchirurgie; Raum E.532.1, Ehrlichweg, 55131 Mainz, Tel. 17 5298; Am Fort Weisenau 7, 55130 Mainz, Tel. 06131-999818, Fax. 06131-999819
- Müth**, Franziska, Klinik und Poliklinik für Radiologie; Raum Gebäude 401, Station H2B, Langenbeckstraße 1, 55131 Mainz, Tel. 17 2308, mueth@radiologie.klinik.uni-mainz.de
- Nalenz**, Barbara, Dr. med., Assistenzärztin, II. Medizinische Klinik und Poliklinik; Raum Bau 701, 5. OG Ultraschall, Reisingerweg, 55131 Mainz, Tel. 172726, nalenz@2-med.klinik.uni-mainz.de
- Napiontek**, Ulrike, Dr. med., Oberärztin, Klinik für Kommunikationsstörungen; Raum 8-211, Langenbeckstraße 1, Gebäude 102 H, 55131 Mainz, Tel. 17 2183, napiontek@kommunikation.klinik.uni-mainz.de
- Naumann**, Gert, Dr. med., Oberarzt, Klinik und Poliklinik für Geburtshilfe und Frauenkrankheiten; Semmelsweis-Weg, Geb.102-C, 55101 Mainz, naumann@frauen.klinik.uni-mainz.de
- Nedelmann**, Max, Dr. med., Klinik und Poliklinik für Neurologie, nedelmann@neurologie.klinik.uni-mainz.de

- Neeb**, Daniel, Dipl.-Phys., Klinik und Poliklinik für Radiologie; Raum Zi.917, Gebäude 601, 9.OG, Langenbeckstraße 1, 55131 Mainz, Tel. 17 5719, neeb@radiologie.klinik.uni-mainz.de
- Nehring**, Cornelia, Dr. med., Klinik und Poliklinik für Psychosomatische Medizin und Psychotherapie; Raum 204, Bau 601, Untere Zahlbacher Straße 8, 55131 Mainz, Tel. 17 2999, nehring@psychosomatik.klinik.uni-mainz.de
- Neubert**, Susanne, Dr. med., Fachärztin, Klinik und Poliklinik für Geburtshilfe und Frauenkrankheiten; Semmelweis-Weg, Geb.102-C, 55101 Mainz, Tel. 17 2615, Neubert.Susanne@gmx.de
- Neufang**, Achim, Dr. med., Klinik und Poliklinik für Herz-, Thorax- und Gefäßchirurgie (Gefäßchirurgie); Raum 5.206, Ehrlichweg, Geb. 505, 5. OG, 55131 Mainz, Tel. 17 7079, neufang@uni-mainz.de
- Nickel**, Otmar, Dr. rer. nat., Ph.D., Klinik und Poliklinik für Nuklearmedizin; Langenbeckstraße 1, Gebäude 210, 55131 Mainz, Tel. 17 3766, nickel@nuklear.klinik.uni-mainz.de
- Nickel**, Ursula, Dr. med., Klinik für Anästhesiologie; Ehrlichweg, Gebäude 505, 55101 Mainz, Tel. 17 7248, mantzke@web.de
- Nilges**, Katja, Assistenzärztin, Klinik und Poliklinik für Geburtshilfe und Frauenkrankheiten; Semmelweis-Weg, Geb. 102-C, 55101 Mainz
- Nill**, Marco Andreas, Dr. med., Klinik und Poliklinik für Neurologie, nill@neurologie.klinik.uni-mainz.de
- Nolle**, Felicitas, Dr. med., Klinik und Poliklinik für Neurologie, nolle@neurologie.klinik.uni-mainz.de
- Nonn**, Marion, Dr. rer. nat., Schwerpunkt Hämatologie / Onkologie; Naunynweg, Gebäude 302, 55131 Mainz, Tel. 39 30088, mnonn@mail.uni-mainz.de
- Noppens**, Rüdiger, Klinik für Anästhesiologie; Ehrlichweg, Gebäude 505, 55101 Mainz, noppens@mail.uni-mainz.de
- Nuhn**, Christiane, Klinik für Anästhesiologie; Ehrlichweg, Gebäude 505, 55131 Mainz
- Nuss**, Volker, Dr. med., Klinik und Poliklinik für Radiologie; Raum Gebäude 210, EG, Langenbeckstraße 1, 55131 Mainz, Tel. 17 2499, nuss@radiologie.klinik.uni-mainz.de
- Oberholzer**, Katja, Dr. med., Klinik und Poliklinik für Radiologie; Raum Gebäude 505, EG, Langenbeckstraße 1, 55131 Mainz, Tel. 17 5317, oberholz@radiologie.klinik.uni-mainz.de
- Oberman**, Bettina, Dr. med., Kinderklinik und Kinderpoliklinik; Czernyweg, 55131 Mainz
- Ohlmann**, Andreas, Dr. med., Augenklinik und Poliklinik, ohlmann@augen.klinik.uni-mainz.de
- Omogbehin**, Babatunde, Dr. med., II. Medizinische Klinik und Poliklinik; Reisingerweg, 55131 Mainz, babatundeo@giftinfo.uni-mainz.de
- Paczynski von**, Stephan, Dr. med., Klinik für Anästhesiologie; Ehrlichweg, Gebäude 505, 55101 Mainz
- Pahernik**, Sascha, Dr. med., Urologische Klinik und Poliklinik; Pettenkoferweg, Gebäude 604, 55131 Mainz, Tel. 17 1 + Piepser, pahernik@urologie.klinik.uni-mainz.de
- Panholzer**, Torsten, Dr., Institut für Med. Biometrie, Epidemiologie und Informatik; Raum 113, Obere Zahlbacher Str. 69, 55131 Mainz; Tel. 17 5062, panholzer@imbei.uni-mainz.de
- Pape**, Monika, Dr. med., Klinik für Anästhesiologie; Ehrlichweg, Gebäude 505, 55131 Mainz
- Passuello**, Verena, Dr. med., ÄiP, Klinik und Poliklinik für Geburtshilfe und Frauenkrankheiten; Semmelweis Weg, Geb. 102-C, 55101 Mainz
- Pautz**, Andrea, Dr. rer. nat., Pharmakologisches Institut; Raum 1241, Obere Zahlbacher Straße 67, 55131 Mainz, Tel. 39 33174, pautz@uni-mainz.de
- Pees**, Klaus-Jürgen, Dr. rer. nat., Transfusionszentrale; Hochhaus Augustusplatz, Geb. 905, 55131 Mainz, Tel. 17 3093, pees@transfusion.klinik.uni-mainz.de
- Pelster**, Herbert, Dipl.-Ing., Hals-, Nasen- und Ohren-Klinik und Poliklinik; Raum 2.505, Langenbeckstr. 1, 55101 Mainz, Tel. 17 6865, pelster@hno.klinik.uni-mainz.de
- Peters**, Kirsten, Dr. rer. nat., Institut für Pathologie; Reisingerweg, Geb. 707, 55101 Mainz, Tel. 17 4522, peters@pathologie.klinik.uni-mainz.de
- Peters**, Ole, Klinik für Anästhesiologie; Ehrlichweg, Gebäude 505, 55101 Mainz
- Petersen**, Steffen, Dr. med., II. Medizinische Klinik und Poliklinik; Reisingerweg, 55131 Mainz, petersen@2-med.klinik.uni-mainz.de
- Petry**, Sven, Urologische Klinik und Poliklinik; Pettenkoferweg, Gebäude 604, 55131 Mainz, Tel. 17 1 + Piepser, Petry@urologie.klinik.uni-mainz.de
- Philippi**, Heike, Dr. med., Kinderklinik und Kinderpoliklinik; Czernyweg, 55131 Mainz, Tel. 17 2443
- Phiepho**, Tim, Klinik für Anästhesiologie; Ehrlichweg, Gebäude 505, 55101 Mainz

- Pittrof**, Marcus, Dr. med. dent., Poliklinik für Zahnerhaltungskunde; Augustusplatz 2, 55131 Mainz, Tel. 17 3556, pittrof@mail.uni-mainz.de
- Podlech**, Jürgen, Dr. med., Institut für Virologie; Raum 634/644, Obere Zahlbacher Str. 67 (Hochhaus), 55131 Mainz, Tel. 39 33134, podlech@mail.uni-mainz.de
- Pogorzelski**, Benjamin, Hals-, Nasen- und Ohren-Klinik und Poliklinik; Langenbeckstr. 1, 55101 Mainz, Tel. 17 5813, pogorzelski@hno.klinik.uni-mainz.de
- Poliak**, Dina, Klinik und Poliklinik für Radiologie; Raum Gebäude 401, Station H2B, Langenbeckstraße 1, 55131 Mainz, Tel. 17 2803
- Post**, Felix, Dr. med., II. Medizinische Klinik und Poliklinik; Reisingerweg, 55131 Mainz, post@2-med.klinik.uni-mainz.de
- Przibille**, Oliver, Dr. med., II. Medizinische Klinik und Poliklinik; Raum 323, Bau 209, Reisingerweg, 55131 Mainz, przibille@2-med.klinik.uni-mainz.de
- Raab**, Peter, Dr. med., Klinik und Poliklinik für Radiologie; Raum Gebäude 505, EG, Langenbeckstraße 1, 55131 Mainz, Tel. 17 2019, raab@radiologie.klinik.uni-mainz.de
- Rabe**, Holger, Dr. rer. nat., Psychiatrische Klinik und Poliklinik; Untere Zahlbacher Straße 8, 55131 Mainz, Tel. 17 6787, rabe@mail.uni-mainz.de
- Raskin**, Gisela, Dr. med., Klinik für Anästhesiologie; Ehrlichweg, Gebäude 505, 55101 Mainz
- Reber**, Helmut, Dipl.-Phys., Klinik und Poliklinik für Nuklearmedizin; Langenbeckstraße 1, Gebäude 210, 55131 Mainz, Tel. 17 2646, reber@nuklear.klinik.uni-mainz.de
- Reck**, Tim Alexander, Dr. med., Klinik für Anästhesiologie; Ehrlichweg, Gebäude 505, 55131 Mainz
- Reckmann**, Achim, Dr. med., Schwerpunkt Hämatologie / Onkologie; Naunynweg, Gebäude 302, 55131 Mainz, Tel. 17 5808, A.Reckmann@3-med.klinik.uni-mainz.de
- Reiff**, Klaus, Dr. med., Klinik für Anästhesiologie; Ehrlichweg, Gebäude 505, 55101 Mainz
- Reisch**, Robert, Dr. med., Oberarzt, Neurochirurgische Klinik und Poliklinik; Raum 2.536, Czernyweg, Gebäude 505, 55131 Mainz, Tel. 175013, robireisch@web.de
- Reyda**, Sabine, Dr. rer. nat., Institut für Virologie; Raum 646, Obere Zahlbacher Straße 67, 55131 Mainz, App. 30165, Reyda@uni-mainz.de
- Ribel**, Elena, (beurlaubt), Klinik für Anästhesiologie; Ehrlichweg, Gebäude 505, 55101 Mainz
- Richter**, Bärbel, (beurlaubt), Klinik für Anästhesiologie; Ehrlichweg, Gebäude 505, 55101 Mainz
- Rienäcker**, Jürgen, Dr. rer. nat., Anatomisches Institut: Makroskopie; Raum 01 475, Becherweg 13, 55128 Mainz, Tel. 39 23201, rienaek@uni-mainz.de
- Ries**, Marcus, Dr. med., II. Medizinische Klinik und Poliklinik; Reisingerweg, 55131 Mainz
- Ringel**, Kurt, Dr. med., Institut für Neuroradiologie; 55, Tel. 17 2296
- Ritz**, Ulrike, Dr., Schwerpunkt Hämatologie / Onkologie; Naunynweg, Gebäude 302, 55131 Mainz, Tel. 39 33302, Ritz@mail.uni-mainz.de
- Rohr**, Nina, Poliklinik für Zahnerhaltungskunde; Augustusplatz 2, 55131 Mainz, Tel. 173556
- Röhrich**, Jörg, Dr. rer. nat., Institut für Rechtsmedizin; Raum 02 255, Am Pulverturm 3, 55131 Mainz, Tel. 39 32186, roehrich@mail.uni-mainz.de
- Romanehsen**, Bernd, Dr. med., Klinik und Poliklinik für Radiologie; Raum Gebäude 505, EG, Langenbeckstraße 1, 55131 Mainz, Tel. 17 2019, roman@radiologie.klinik.uni-mainz.de
- Roos**, Frederik, Dr. med., Urologische Klinik und Poliklinik; Pettenkoferweg, Gebäude 604, 55131 Mainz, App. 171 + Piepser, roos@urologie.klinik.uni-mainz.de
- Rösler**, Hans-Peter, Dr. med., Klinik und Poliklinik für Radiologie; Raum Gebäude 210, EG, Langenbeckstraße 1, 55131 Mainz, Tel. 17 6879, roesler@radiologie.klinik.uni-mainz.de
- Roßbach**, Bernd, Dr. rer.-nat., Institut für Arbeits-, Sozial- und Umweltmedizin; Raum 336, Obere Zahlbacher Straße 67, App. 30279, rossbach@mail.uni-mainz.de
- Roth**, Elisabeth, Dr. med., Klinik und Poliklinik für Radiologie; Raum Geb. 210, EG, Langenbeckstraße 1, 55131 Mainz, Tel. 17 2499, lroth@radiologie.klinik.uni-mainz.de
- Rotmann**, Alexander, Dr. rer. nat., Pharmakologisches Institut; Raum 1209, Obere Zahlbacher Straße 67, 55131 Mainz, Tel. 39 33192, rotma000@mail.uni-mainz.de
- Rude**, Jürgen, Dr. med. Dipl. Biol., Anatomisches Institut: Makroskopie; Raum 01481, Becherweg 13, 55099 Mainz, Tel. 39 23493, rude@uni-mainz.de
- Rudolf**, Gregor, Klinik für Anästhesiologie; Ehrlichweg, Gebäude 505, 55101 Mainz

- Rümelin**, Andreas, Dr. med., Klinik für Anästhesiologie; Ehrlichweg, Gebäude 505, 55101 Mainz, Tel. 17 2793, ruemelin@mail.uni-mainz.de
- Runkel**, Stefan, Dipl.-Biol., Transfusionszentrale (Infektionsserologie); Raum 209, Hochhaus Augustusplatz, Geb. 905, 55131 Mainz, Tel. 17 3214, stefan.runkel@transfusion.klinik.uni-mainz.de
- Sauer**, Oliver, Dr. med., II. Medizinische Klinik und Poliklinik; Tel. 17 2741, oliver@giftinfo.uni-mainz.de
- Savvidis**, Savvas, Dr. med., II. Medizinische Klinik und Poliklinik; Reisingerweg, 55131 Mainz
- Schädler**, Michael Maria, Dr. med. dent., Poliklinik für Prothetik; Raum 334 A, Augustusplatz 2, 55131 Mainz, Tel. 17 2102, schaedlm@mail.uni-mainz.de
- Schadmand-Fischer**, Simin, Dr. med., Klinik und Poliklinik für Radiologie; Raum Gebäude 701, UG, Langenbeckstraße 1, 55131 Mainz, Tel. 17 5156, schadman@radiologie.klinik.uni-mainz.de
- Schäfer**, Astrid, Dr. rer. nat., Diplom-Mineraloge, Ak. ORätin, Institut für Zahnärztliche Werkstoffkunde und Technologie; Raum 10, Anselm-Franz-von-Bentzelweg 14, 55128 Mainz, Tel. 39 22316, aschaefer@uni-mainz.de
- Schäfer**, Matthias, Dr. med., Klinik für Anästhesiologie; Ehrlichweg, Gebäude 505, 55101 Mainz, Tel. 17 2636, schaefer@anaesthesie.klinik.uni-mainz.de
- Schäfer**, Stephan, Dr. med., Institut für Pathologie; Reisingerweg, Geb. 706, 55101 Mainz, Tel. 17 2824, schaefer@pathologie.klinik.uni-mainz.de
- Schaffner**, Helga Maria, Dr. med. dent., Poliklinik für Prothetik; Raum 334, Augustusplatz 2, 55131 Mainz, Tel. 17 7385, schaffne@mail.uni-mainz.de
- Scharfenberger**, Martin, Dr. med., Klinik für Kommunikationsstörungen; Raum 8-220, Langenbeckstraße 1, Gebäude 102 H, 55131 Mainz, Tel. 172182, scharfenberger@kommunikation.klinik.uni-mainz.de
- Schede**, Jörg, Dr. med., Urologische Klinik und Poliklinik; Raum 2.265, Pettenkoferweg, Gebäude 604, 55131 Mainz, Tel. 171 + Pieper, schede@urologie.klinik.uni-mainz.de
- Schiedt**, Eberhard, Dr. med., Institut für Med. Biometrie, Epidemiologie und Informatik; Raum 206, Obere Zahlbacher Str. 69, 55101 Mainz, Tel. 17 3102, schiedt@imsd.uni-mainz.de
- Schellens**, Dagmar, Dr. med., Klinik und Poliklinik für Psychosomatische Medizin und Psychotherapie; Raum 218, Bau 601, Untere Zahlbacher Straße 8, 55131 Mainz, Tel. 17 5831, Schellens@psychosomatik.klinik.uni-mainz.de
- Scherer**, Guido, Dr. med., Klinik für Anästhesiologie; Ehrlichweg, Gebäude 505, 55101 Mainz
- Scheurich**, Armin, Dr. rer. soc., Dipl.-Psych., Psychiatrische Klinik und Poliklinik; Untere Zahlbacher Straße 8, 55131 Mainz, Tel. 17 2152, scheurich@psychiatrie.klinik.uni-mainz.de
- Schicketanz**, Karl-Heinz, Dr. med., Institut für Med. Biometrie, Epidemiologie und Informatik; Raum 208, Obere Zahlbacher Str. 69, 55101 Mainz, Tel. 17 3104, Schicketanz@imsd.uni-mainz.de
- Schindler**, Holger, Dr. med., Klinik und Poliklinik für Neurologie, schindler@neurologie.klinik.uni-mainz.de
- Schirmmacher**, Ralf, Dr. rer. nat., Klinik und Poliklinik für Nuklearmedizin (Radiochemie); Langenbeckstraße 1, Gebäude 210, 55131 Mainz, Tel. 17 2678, schirmmacher@nuklear.klinik.uni-mainz.de
- Schlegel**, Jens, Dr. med., Schwerpunkt Pneumologie; Kilianweg, 55131 Mainz, Tel. 17 2275, schlegel@mail.uni-mainz.de
- Schmenger**, Ralf-Patrick, Dr. med., Klinik für Anästhesiologie; Ehrlichweg, Gebäude 505, 55101 Mainz
- Schmidt**, Annette, Dr. med., Klinik für Anästhesiologie; Ehrlichweg, Gebäude 505, 55101 Mainz
- Schmidt**, Folke, Dr. med., Urologische Klinik und Poliklinik; Pettenkoferweg, Gebäude 604, 55131 Mainz, Tel. 17 1 + Piepser, schmidt@urologie.klinik.uni-mainz.de
- Schmidt**, Marcus, Dr. med., Oberarzt, Klinik und Poliklinik für Geburtshilfe und Frauenkrankheiten; Semmelweis-Weg, 102-C, 55101 Mainz, MarcusSchmidtMD@aol.com.
- Schmiedel**, Sven, Dipl. Stat., Institut für Med. Biometrie, Epidemiologie und Informatik; Obere Zahlbacher Str. 69, 55131 Mainz, Tel. 17 6852, schmiedel@imbei.uni-mainz.de
- Schmiedt**, Walther, Priv. Doz. Dr. med., Klinik und Poliklinik für Herz-, Thorax- und Gefäßchirurgie (Gefäßchirurgie); Raum 5.220, Ehrlichweg, Geb. 505, 5. OG, 55101 Mainz, Tel. 17 2282, schmiedt@uni-mainz.de
- Schnabel**, Renate, Dr. med., II. Medizinische Klinik und Poliklinik; App. 172586

- Schneider**, Frank, Dr. med., Psychiatrische Klinik und Poliklinik; Untere Zahlbacher Str. 8, 55131 Mainz, Tel. 17 2920, schneider@psychiatrie.klinik.uni-mainz.de
- Schneider**, Jens, Dr. med., Klinik und Poliklinik für Radiologie; Raum Gebäude 505, EG, Langenbeckstraße 1, 55131 Mainz, Tel. 17 2019, jens.schneider@radiologie.klinik.uni-mainz.de
- Schneider**, Susanna, Dipl.-Psych., Abteilung für Medizinische Psychologie und Medizinische Soziologie; Raum 05-428 (rechts), Duesbergweg 6, 55099 Mainz, Tel. 39 23857, schneisu@mail.uni-mainz.de
- Schneider-Raetzke**, Brigitte, Dr. med., Institut für Humangenetik; Langenbeckstraße 1, Gebäude 601, 4. Etage, 55101 Mainz, Tel. 17 5794, schneider-raetzke@humgen.klinik.uni-mainz.de
- Scholz**, Alexander, Klinik für Anästhesiologie; Ehrlichweg, Gebäude 505, 55101 Mainz
- Schön-Hölz**, Katja, Dr. oec. troph., Abteilung für Hygiene und Umweltmedizin; Raum 507, Hochhaus am Augustusplatz, 55131 Mainz, Tel. 39 30626, schoenh@mail.uni-mainz.de
- Schönefuß**, Götz, Dipl.-Psych., Klinik und Poliklinik für Geburtshilfe und Frauenkrankheiten; Raum Zi. 116, Paul-Ehrlich-Ehrlich, Geb. 405, 55101 Mainz, Tel. 17 6535, schoenef@mail.uni-mainz.de
- Schramm**, Christoph, Dr. med., I. Medizinische Klinik und Poliklinik; Langenbeckstr. 1, 55101 Mainz, Tel. 17 7275
- Schreiber**, Jutta, Dr. med., I. Medizinische Klinik und Poliklinik; Helmholtzweg, 55131 Mainz, Tel. 17 7275
- Schreiner**, Oliver, Dr. med., I. Medizinische Klinik und Poliklinik; Raum Geb. 206, Dialyse, Langenbeckstr. 1, 55101 Mainz, Tel. 17 2213, schreiner@mail.uni-mainz.de
- Schröder**, Annette, Dr. med., Urologische Klinik und Poliklinik; Pettenkoferweg, Gebäude 604, 55131 Mainz, Tel. 17 1
- Schuchmann**, Markus, Dr. med., I. Medizinische Klinik und Poliklinik; Langenbeckstr. 1, 551031 Mainz, Tel. 17 5740, schuchm@mail.uni-mainz.de
- Schultz**, Melanie, Dr. med., Transfusionszentrale; Hochhaus Augustusplatz, Geb. 905, 55131 Mainz, Tel. 17 3218, melanie.schultz@transfusion.klinik.uni-mainz.de
- Schultz-Coulon**, Katja, Dr. med., Klinik für Kommunikationsstörungen; Langenbeckstraße 1, Gebäude 102 H, 55131 Mainz, Tel. 172185, schultz-coulon@kommunikation.klinik.uni-mainz.de
- Schulz**, Gerhard, Dr. med., Schwerpunkt Endokrinologie und Stoffwechselerkrankungen; Helmholtzweg, Gebäude 402, 55101 Mainz, Tel. 17 2831, schulz@endokrinologie.klinik.uni-mainz.de
- Schulze-Rath**, Renate, Dr. med., Institut für Med. Biometrie, Epidemiologie und Informatik; Raum 15, Obere Zahlbacher Str. 69, 55131 Mainz, Tel. 17 3109, schulzerath@imbei.uni-mainz.de
- Schuon**, Robert Alexander, Hals-, Nasen- und Ohren-Klinik und Poliklinik; Langenbeckstr. 1, 55101 Mainz, Tel. 17 7361, schuon@hno.klinik.uni-mainz.de
- Schütz**, Michael, Klinik für Anästhesiologie; Ehrlichweg, Gebäude 505, 55101 Mainz
- Schwab**, Rainer, Dr. med., Klinik für Anästhesiologie; Ehrlichweg, Gebäude 505, 55101 Mainz, Tel. 17 7248, schwab@anaesthesie.klinik.uni-mainz.de
- Schweden**, Franz, Dr. med., Klinik und Poliklinik für Radiologie; Raum E 422, Gebäude 505, EG, Langenbeckstraße 1, 55131 Mainz, Tel. 17 6784, schweden@radiologie.klinik.uni-mainz.de
- Schweppe**, Janine, Dr. med. dent., Institut für Zahnärztliche Werkstoffkunde und Technologie; Raum 8, Anselm-Franz-von-Bentzelweg 14, 55128 Mainz, Tel. 39 22654, zmk-werkstoffkunde@uni-mainz.de
- Sebastian**, Martin, Schwerpunkt Pneumologie; Kilianweg, 55131 Mainz, Tel. 17 5417, m.sebastian@3-med.klinik.uni-mainz.de
- Selinka**, Hans-Christoph, Dr. rer. nat., Institut für Medizinische Mikrobiologie und Hygiene; Raum 911, Obere Zahlbacher Str. 67, 55101 Mainz, Tel. 39 30211
- Selivanova**, Oksana, Dr. med., Hals-, Nasen- und Ohren-Klinik und Poliklinik; Raum 526, Langenbeckstr. 1, 55101 Mainz, Tel. 17 3353, selivanova@hno.klinik.uni-mainz.de
- Selmi**, Abderraouf, Dipl.-Biol., Schwerpunkt Hämatologie / Onkologie; Naunynweg, Gebäude 302, 55131 Mainz, Tel. 39 33399
- Siebler**, Jürgen, Dr. med., I. Medizinische Klinik und Poliklinik; Helmholtzweg, 55131 Mainz, Tel. 17 7275
- Siegel**, Ekkehard, Dr. med., Institut für Medizinische Mikrobiologie und Hygiene; Raum 839, Obere Zahlbacher Straße 67, 55131 Mainz, Tel. 39 3635
- Siepmann**, Ulrike, Dr., Schwerpunkt Hämatologie / Onkologie; Naunynweg, Gebäude 302, 55131 Mainz, Tel. 17 2712, U.Siepmann@3-med.klinik.uni-mainz.de



- Sießmeier**, Thomas, Dr. med., Klinik und Poliklinik für Nuklearmedizin; Langenbeckstraße 1, Gebäude 210, 55131 Mainz, Tel. 17 3025, siessmeier@nuklear.klinik.uni-mainz.de
- Siggelkow**, Wulf, Dr. med., Oberarzt, Klinik und Poliklinik für Geburtshilfe und Frauenkrankheiten; Raum 3. OG, Zi. 3.604, Semmelweis Weg, Geb. 102-C, 55101 Mainz
- Simiantonaki**, Nektaria, Dr. med., Institut für Pathologie; Reisingerweg, Geb. 706, 55101 Mainz, Tel. 17 4003, simiantonaki@pathologie.klinik.uni-mainz.de
- Skala**, Christine, Dr. med., Fachärztin, Klinik und Poliklinik für Geburtshilfe und Frauenkrankheiten; Semmelweis Weg, geb. 102-C, 55101 Mainz
- Sonnentag**, Sandra, Dr. med., Klinik und Poliklinik für Psychosomatische Medizin und Psychotherapie; Raum 205, Bau 601, Untere Zahlbacher Straße 8, 55131 Mainz, Tel. 17 7289, Sonnentag@psychosomatik.klinik.uni-mainz.de
- Souquet**, Jochen, Klinik für Anästhesiologie; Ehrlichweg, Gebäude 505, 55101 Mainz
- Spatkowski**, Gabriele, Dr. med. vet., Anatomisches Institut: Mikroskopie; Raum 00-497, Becherweg 13, 55099 Mainz, Tel. 39 23464, spatkows@uni-mainz.de
- Stassen**, Michael, Dr. rer. nat., Institut für Immunologie; Obere Zahlbacher Straße 67, 55131 Mainz, Tel. 39 33350
- Staubach**, Petra, Dr. med., Hautklinik (Dermatologie); Helmholtzweg, 55131 Mainz, Tel. 177189, staubach@hautklinik.klinik.uni-mainz.de
- Steimel**, Michaela, Pathophysiologie (Tierärztin); Raum 02-428, Duesbergweg 6, 55128 Mainz, App. 25773
- Stein**, Raimund, Dr. med., Urologische Klinik und Poliklinik; Pettenkoferweg, Gebäude 604, 55131 Mainz, Tel. 172116, stein@urologie.klinik.uni-mainz.de
- Steiner**, Eric, Dr. med., Oberarzt, Klinik und Poliklinik für Geburtshilfe und Frauenkrankheiten (Fachbereich 04-Medizin); Raum 3. OG, Zi. 3-602, Semmelweis-Weg, Geb. 102-C, 55101 Mainz, Tel. 17 7314, steiner@mail.uni-mainz.de
- Steinmetz**, Christine, Klinik und Poliklinik für Radiologie; Raum Gebäude 210, EG, Langenbeckstraße 1, 55131 Mainz, Tel. 17 2499, stein@radiologie.klinik.uni-mainz.de
- Stender**, Elmar, Dr. rer. nat., Diplom-Chemiker, Ak. ORat, Institut für Zahnärztliche Werkstoffkunde und Technologie; Raum ZMK 5-539, Augustusplatz 2, 55131 Mainz, Tel. 17 3076, stender@uni-mainz.de
- Stenner**, Markus, Dr. med., Hals-, Nasen- und Ohren-Klinik und Poliklinik; Raum 3.708, Langenbeckstr. 1, 55101 Mainz, Tel. 17 5813, stenner@hno.klinik.uni-mainz.de
- Stetter**, Susanne, Hals-, Nasen- und Ohren-Klinik und Poliklinik; Langenbeckstr. 1, 55101 Mainz, Tel. 17 7361
- Stier**, Ulrike, Dr. med., Orthopädische Klinik und Poliklinik; Pettenkoferweg, 55131 Mainz, Tel. 172361, Stier@mail.uni-mainz.de
- Stoffelns**, Bernhard, Dr. med., Augenklinik und Poliklinik; Raum H 5.212, Tel. 17 2592, Stoffelns@augen.klinik.uni-mainz.de
- Stofft**, Christian, Dr. med., II. Medizinische Klinik und Poliklinik; Tel. 173035, c.stofft@giftinfo.uni-mainz.de
- Stolz**, Gabriele, Dr. med., Kinderklinik und Kinderpoliklinik; Czernyweg, 55131 Mainz
- Strand**, Dennis, PhD., I. Medizinische Klinik und Poliklinik; Helmholtzweg, 55131 Mainz, Tel. 17 7275
- Strand**, Susanne, Dr. rer. nat., I. Medizinische Klinik und Poliklinik; Helmholtzweg, 55131 Mainz, Tel. 17 7275
- Strecker**, Ulrich, Dr. med., Klinik für Anästhesiologie; Ehrlichweg, Gebäude 505, 55101 Mainz, Tel. 17 7171, ulrich.strecker@uni-mainz.de
- Striffler**, Thomas, Dr. rer. nat., Institut für Med. Biometrie, Epidemiologie und Informatik; Raum 101, Obere Zahlbacher Str. 69, 55131 Mainz, Tel. 17 5062, striffler@imbei.uni-mainz.de
- Stripf**, Tobias, Dr. med., Hals-, Nasen- und Ohren-Klinik und Poliklinik; Langenbeckstr. 1, 55101 Mainz, Tel. 17 3353, stipf@hno.klinik.uni-mainz.de
- Ströbele**, Hubert, Dr. med., II. Medizinische Klinik und Poliklinik; Reisingerweg, 55131 Mainz, App. 172889, hubert.stroebele@gmx.de
- Struss**, Hans-Garlich, Dipl.-Inf., Institut für Klinische Chemie und Laboratoriumsmedizin; Raum 1. Stock, Naunynweg, Gebäude 207, 55101 Mainz, Tel. 17 2661, struss@zentrallabor.klinik.uni-mainz.de

- Stürer**, Andreas, Dr. med., II. Medizinische Klinik und Poliklinik; Raum 303, Geb. 209, App. 6947, a.stürer@giftinfo.uni-mainz.de
- Tadic**, André, Psychiatrische Klinik und Poliklinik; Untere Zahlbacher Str. 8, 55131 Mainz, Tel. 17 7010, tadic@psychiatrie.klinik.uni-mainz.de
- Tehrani**, Mana, Dr. med., Augenklinik und Poliklinik, tehrani@augen.klinik.uni-mainz.de
- Teifke**, Andrea, Dr. med., Klinik und Poliklinik für Radiologie; Raum Gebäude 210, EG, Langenbeckstraße 1, 55131 Mainz, Tel. 17 7353, teifke@radiologie.klinik.uni-mainz.de
- Tekyatan**, Haki, Dr.med.dent., Poliklinik für Zahnerhaltungskunde; Augustusplatz 2, 55131 Mainz, Tel. 17 3605, tekyatan@uni-mainz.de
- Thaler**, Sonja, Dr., Schwerpunkt Hämatologie / Onkologie; Naunynweg, Gebäude 302, 55131 Mainz, Tel. 17 2714, thaler@3-med.klinik.uni-mainz.de
- Theiß**, Margrit, Dr. med., Klinik für Anästhesiologie; Ehrlichweg, Gebäude 505, 55101 Mainz
- Thierbach**, Andreas, Dr. med., Klinik für Anästhesiologie; Ehrlichweg, Gebäude 505, 55101 Mainz, Tel. 17 1, thierbac@mail.uni-mainz.de
- Thierbach**, Jutta, Dr. med., Transfusionszentrale; Hochhaus Augustusplatz, Geb. 905, 55131 Mainz, Tel. 17 3218
- Thies**, J., Dr. med., Abteilung für Transplantationschirurgie; Raum 301, App. 17 5310
- Thomas**, Christian, Urologische Klinik und Poliklinik; Pettenkoferweg, Gebäude 604, 55131 Mainz, Tel. 171 + Piepser
- Thümmler**, Björn, Dr. med., Klinik und Poliklinik für Neurologie, thuemler@neurologie.klinik.uni-mainz.de
- Thürnau**, Annekathrin, Klinik und Poliklinik für Radiologie; Raum Gebäude 210, UG, Langenbeckstraße 1, 55131 Mainz, Tel. 17 5190
- Tilling**, Astrid, Dr. med. dent., Institut für Zahnärztliche Werkstoffkunde und Technologie; Raum 8, Anselm-Franz-von-Bentzel-Weg 14, 55128 Mainz, Tel. 39 23740
- Tonn**, Peter, Dr. med., Psychiatrische Klinik und Poliklinik; Untere Zahlbacher Straße 8, 55131 Mainz, Tel. 17 2157, docapplepie@surfeu.de
- Trabert**, Angelika, Klinik für Anästhesiologie; Ehrlichweg, Gebäude 505, 55101 Mainz
- Trautwein**, Mark, Institut für Zahnärztliche Werkstoffkunde und Technologie; Anselm-Franz-von-Bentzelweg 14, 55128 Mainz, Tel. 39 23740
- Treinen**, Franz-Joachim, Dr. med. dent.OA, Poliklinik für Zahnerhaltungskunde; Augustusplatz 2, 55131 Mainz, Tel. 17 7157, treinen@mail.uni-mainz.de
- Troost**, Annette, Dr. med., Augenklinik und Poliklinik, Annette.Troost@gmx.de
- Tropine**, Andrei, Institut für Neuroradiologie; Tel. 17 2078
- Trouet**, Susan, Dr. med., Institut für Pathologie; Reisingerweg, Geb. 706, 55101 Mainz, Tel. 17 5066, trouet@pathologie.klinik.uni-mainz.de
- Tüttenberg**, Andrea, Dr. med., Hautklinik (Dermatologie); Helmholtzweg, 55131 Mainz
- Tzanova**, Irene, Dr. med. Dr. (BG), Klinik für Anästhesiologie; Ehrlichweg, Gebäude 505, 55101 Mainz, Tel. 17 3570, maligne-hyperthermie@anaesthesie.klinik.uni-mainz.de
- Ullmann**, Andrew J., Dr. med., Schwerpunkt Hämatologie / Onkologie; Naunynweg, Gebäude 302, 55131 Mainz, Tel. 17 6564, a.ullmann@3-med.klinik.uni-mainz.de
- Unger**, Ronald E., PD Dr., Institut für Pathologie; Reisingerweg, Geb. 707, 55101 Mainz, Tel. 17 4522, unger@pathologie.klinik.uni-mainz.de
- Vernaleken**, Ingo, Dr. med., Psychiatrische Klinik und Poliklinik; Untere Zahlbacher Straße 8, 55131 Mainz, Tel. 17 2132, vernaleken@mail.psychiatrie.klinik.uni-mainz.de
- Vetter**, Thomas, Dr. med., Orthopädische Klinik und Poliklinik; Pettenkoferweg, 55131 Mainz, Tel. 172334, tvetter@mail.uni-mainz.de
- Victor**, Anja, Dipl.-Math., Institut für Med. Biometrie, Epidemiologie und Informatik; Raum 115, Obere Zahlbacher Str. 69, 55101 Mainz, Tel. 17 6853
- Vogel**, Hagen, Dipl.-Phys., Physiologie; Raum 04-525, Duesbergweg 6, 55128 Mainz, Tel. 39 25760, vogel@uni-mainz.de
- Vollmer**, Martin, Dr. med., Klinik für Anästhesiologie; Ehrlichweg, Gebäude 505, 55101 Mainz
- Völter-Mahlknecht**, Susanne, Dr. med., Institut für Arbeits-, Sozial- und Umweltmedizin; Raum 300c, Obere Zahlbacher Str. 67, 55131 Mainz, App. 33629, voelterm@mail.uni-mainz.de

- Vomweg**, Toni, Dr. med., Klinik und Poliklinik für Radiologie; Raum Gebäude 210, EG, Langenbeckstraße 1, 55131 Mainz, Tel. 17 3908, vomweg@radiologie.klinik.uni-mainz.de
- von Bardeleben**, Ralph Stephan, Dr. med., II. Medizinische Klinik und Poliklinik; Reisingerweg, 55131 Mainz, App. 172586, von.Bardeleben@giftinfo.uni-mainz.de
- von Mach**, Marc-Alexander, Dr. med., II. Medizinische Klinik und Poliklinik; Raum Station 209 I A, Reisingerweg, 55131 Mainz, Tel. 172741, marcm@giftinfo.uni-mainz.de
- von Stebut**, Esther, Priv. Doz. Dr. med., Hautklinik; Raum EG 0003, Obere Zahlbacher Straße 63, 55131 Mainz, Tel. 175731, vonstebu@mail.uni-mainz.de
- Vucurevic**, Goran, Dipl.-Phys., Institut für Neuroradiologie (MR-Physiker); Tel. 17 2029
- Vulcu**, Sebastian, Dr. med., Pharmakologisches Institut; Raum 1203, Obere Zahlbacher Straße 67, 55131 Mainz, Tel. 39 33189, vulen@mail.uni-mainz.de
- Wager**, Volker, Dr., Schwerpunkt Hämatologie / Onkologie; Naunynweg, Gebäude 302, 55131 Mainz, Tel. 17 3971, volker.wagner@3-med.klinik.uni-mainz.de
- Wagner**, Eva Maria, Schwerpunkt Hämatologie / Onkologie; Naunynweg, Gebäude 302, 55131 Mainz, Tel. 17 5759
- Wagner**, Markus, Dr., Institut für Med. Biometrie, Epidemiologie und Informatik; Raum 104, Obere Zahlbacher Str. 69, 55101 Mainz, Tel. 17 4471, wagner@imsd.uni-mainz.de
- Wahl**, Jochen, Dr. med., Augenklinik und Poliklinik; Raum H 2.222, Tel. 17 2589, Jochen.Wahl@uni-mainz.de
- Wahlen**, Bianca Maria, Dr. med., Klinik für Anästhesiologie; Ehrlichweg, Gebäude 505, 55101 Mainz
- Walenta**, Stefan, Dr. rer. nat. habil., Pathophysiologie; Raum 01-521, Duesbergweg 6, 55128 Mainz, Tel. 39 22396, walenta@uni-mainz.de
- Wandel**, Eveline, Dr. med., Ak. ORätin, I. Medizinische Klinik und Poliklinik; Langenbeckstr. 1, 55131 Mainz, Tel. 17 7393 (Mz 223423), wandel@1-med.klinik.uni-mainz.de
- Wangemann**, Birgit, Dr. med., Klinik für Anästhesiologie; Ehrlichweg, Gebäude 505, 55101 Mainz
- Weber**, Achim, Dr. med., Institut für Pathologie; Reisingerweg, Geb. 706, 55131 Mainz, Tel. 17 4201, weber@pathologie.klinik.uni-mainz.de
- Weber**, Martin, Dr., Schwerpunkt Hämatologie / Onkologie; Naunynweg, Gebäude 302, 55131 Mainz, Tel. 97 1090
- Wegener**, Joachim, Dr. med. dent., Poliklinik für Prothetik; Raum 319, Augustusplatz 2, 55131 Mainz, Tel. 17 2396
- Weggen**, Sascha, Dr. rer. nat., Leiter der Nachwuchsgruppe im Emmy Noether-Programm der DFG, Pathobiochemie; Raum 04-126, Duesbergweg 6, 55128 Mainz, Tel. 39 23185, sweggen@uni-mainz.de
- Wehler**, Daniela, Dr. med., Schwerpunkt Hämatologie / Onkologie; Naunynweg, Gebäude 302, 55131 Mainz, Tel. 17-3775, d.wehler@3-med.klinik.uni-mainz.de
- Weinmann**, Arndt, Dr. med., I. Medizinische Klinik und Poliklinik; Langenbeckstr. 1, 55131 Mainz, Tel. 17 7275, weinmann@1-med.klink.uni-mainz.de
- Weise**, Kerstin, Dr. rer. nat., Virologische Diagnostik, Institut für Virologie; Raum 644, Obere Zahlbacher Str. 67 (Hochhaus), 55131 Mainz, Tel. 39 33134, weise@mail.uni-mainz.de
- Weiss**, Christian, Priv. Doz. Dr. med., II. Medizinische Klinik und Poliklinik; Reisingerweg, 55131 Mainz, weiss@2-med.klinik.uni-mainz.de
- Wellek**, Brigitte, Dr. med., Institut für Humangenetik; Langenbeckstraße 1, Gebäude 601, 4. Etage, 55101 Mainz, Tel. 17 5789, wellek@humgen.klinik.uni-mainz.de
- Wentaschek**, Stefan, ZA, Poliklinik für Prothetik; Raum 334, Augustusplatz 2, 55131 Mainz, Tel. 17 7385, stefanwentaschek@gmx.de
- Wenzel**, Anke, Dr. med., Kinderklinik und Kinderpoliklinik; Czernyweg, 55131 Mainz, Tel. 17 2783
- Werling**, Marina, Dr. med., Assistenzärztin, Klinik und Poliklinik für Geburtshilfe und Frauenkrankheiten; Semmelweis Weg, Geb. 102-C, 55101 Mainz, marina.werling@gmx.de
- Wiechelt**, Jascha, II. Medizinische Klinik und Poliklinik; Tel. 17 2741, JaschaW@giftinfo.uni-mainz.de
- Wiens**, Matthias, Dr. rer. nat., Angewandte Molekularbiologie; Raum 02-127, Duesbergweg 6, 55128 Mainz, Tel. 39 25961
- Wiesner**, Christoph, Dr. med., Urologische Klinik und Poliklinik; Pettenkoferweg, Gebäude 604, 55131 Mainz, Tel. 171 + Piepser, Wiesner@urologie.klinik.uni-mainz.de

- Wiewrodt**, Rainer, Dr. med., Schwerpunkt Pneumologie; Kilianweg, 55131 Mainz, Tel. 17 6850, wiewrodt@3-med.klinik.uni-mainz.de
- Windirsch**, Michael, Dr. med., Klinik für Anästhesiologie; Ehrlichweg, Gebäude 505, 55101 Mainz
- Wirtz**, Helmut, Dipl.-Inf., Institut für Klinische Chemie und Laboratoriumsmedizin; Raum 1. Stock, Naunynweg, Gebäude 207, 55101 Mainz, Tel. 17 3263, wirtz@zentrallabor.klinik.uni-mainz.de
- Wisser**, Gregor, Dr. med., Klinik für Anästhesiologie; Ehrlichweg, Gebäude 505, 55101 Mainz
- Wittenmeier**, Eva, Dr. med., Klinik für Anästhesiologie; Ehrlichweg, Gebäude 505, 55101 Mainz
- Wöhr**, Markus, Dr. med., Urologische Klinik und Poliklinik; Raum E 163, Pettenkoferweg, Gebäude 604, 55131 Mainz, Tel. 17 2304, woehr@urologie.klinik.uni-mainz.de
- Wöhr**, Monika, Dr. med., (beurlaubt), Klinik für Anästhesiologie; Ehrlichweg, Gebäude 505, 55101 Mainz
- Wolcke**, Benno, Dr. med., Klinik für Anästhesiologie; Ehrlichweg, Gebäude 505, 55101 Mainz
- Wolf**, Sieglinde, Ärztin, Transfusionszentrale; Hochhaus Augustusplatz, Geb. 905, 55131 Mainz, Tel. 17 3218, wolf@transfusion.klinik.uni-mainz.de
- Wölfel**, Catherine, Dr. rer. nat., Schwerpunkt Hämatologie / Onkologie; Naunynweg, Gebäude 302, 55131 Mainz, Tel. 39 30075, cwoelfel@mail.uni-mainz.de
- Wöllner**, Jens, Urologische Klinik und Poliklinik; Pettenkoferweg, Gebäude 604, 55131 Mainz, Tel. 171 + Piepser, woellner@urologie.klinik.uni-mainz.de
- Wulgaris**, Susanne, Dr. med., Assistenzärztin, Klinik und Poliklinik für Geburtshilfe und Frauenkrankheiten; Semmelweis-Weg, Geb. 102-C, 55101 Mainz
- Zahorka**, Daniza, Dr. med. dent., Poliklinik für Prothetik; Raum 301, Augustusplatz 2, 55131 Mainz, Tel. 17 2211
- Zapf**, Stefan, Dr. med., Klinik und Poliklinik für Radiologie; Raum Gebäude 210, EG, Langenbeckstraße 1,, 55131 Mainz, Tel. 17 2499, zapf@radiologie.klinik.uni-mainz.de
- Zechner**, Ulrich, Dr. biol. hum., Institut für Humangenetik; Langenbeckstraße 1, 55101 Mainz, Tel. 17 5850, zechner@humgen.klinik.uni-mainz.de
- Zörntlein**, Siegfried, Dipl.-Chem., Institut für Rechtsmedizin; Raum 02 218, Am Pulverturm 3, 55131 Mainz, Tel. 39 32938, zoerntle@mail.uni-mainz.de

### Nichtbedienstete Professorinnen/Professoren

- Aulitzky**, Walter, Prof. Dr., Schwerpunkt Hämatologie / Onkologie; Robert-Bosch-Krankenhaus, 70376 Stuttgart, Tel. 0711 810 13506, walter.aulitzky@rbk.de
- Baumann**, Walter, Univ.-Prof. Dr. med., Kinderklinik und Kinderpoliklinik
- Bettag**, Martin, Prof. Dr., Chefarzt, Neurochirurgische Klinik und Poliklinik; Krankenhaus d. Barmherzigen Brüder, Nordallee 1, 54292 Trier, Tel. 0651 208 2621, m.bettag@bk-trier.de
- Derigs**, H. G., Prof. Dr., Schwerpunkt Hämatologie / Onkologie; Städtische Kliniken, Klinik für Innere Medizin Abt. 3, 65929 Frankfurt a. M., Tel. 069 3106 3766, derigs@skfn.de
- Dorsch**, Walter, Univ.-Prof. Dr. med., Kinderklinik und Kinderpoliklinik; Tel. 089 668244
- du Bois**, Andreas, Prof. Dr.,  
Direkter der Klinik f. Gyn. u. Geburtsh. Dr. Horst-Schmidt-Kliniken, Wiesbaden, Klinik und Poliklinik für Geburtshilfe und Frauenkrankheiten; Ludwig-Erhard-Str.100, 65199 Wiesbaden, Tel. 0611 432377, dubois.hsk-wiesbaden@uemail.de
- Eckardt**, Volker, Prof. Dr., I. Medizinische Klinik und Poliklinik; Aukammallee 33 -DKD-, 65191 Wiesbaden
- Fassbender**, Hans-Georg, Prof. Dr. med., Institut für Pathologie; Zentrum für Rheuma-Pathologie (WHO-Centre), Breidenbacherstr. 13, 55116 Mainz, Tel. 228638, ZRP-Mainz@t-online.de
- Gehler**, Jürgen, Univ.-Prof. Dr. med., Kinderklinik und Kinderpoliklinik; August-Bebel-Straße, 65428 Rüsselsheim, Tel. 06142 6031
- Hase**, Ulrich, Prof. Dr., Chefarzt, Neurochirurgische Klinik und Poliklinik; Jung-Stilling-Krankenhaus, Wiechernstr.40, 57074 Siegen, Tel. 0271 333 4218, ulrich.hase@web.de
- Hopf**, Nikolai, Univ.-Prof. Dr. med., Chefarzt, Katharinenhospital Stuttgart, Neurochirurgische Klinik und Poliklinik; Kriegsbergstr. 60, 70174 Stuttgart, Tel. 0711 278 3700, n.hopf@katharinenhospital.de
- Hülse**, Reinhard, Prof. Dr.med., Klinik und Poliklinik für Radiologie; Chefarzt, Radiologische Abteilung, Ev.Stift St. Martin, Johannes-Müller-Straße 7, 56068 Koblenz, Tel. 0261 137 1207

- Hutschenreiter**, Gert, Prof. Dr. med., Urologische Klinik und Poliklinik; Urologische Klinik, Ev. u. Johanniter Krankenhaus, Steinbrinkstr. 96 A, 46145 Oberhausen, Tel. 0208 6974300, Gert.Hutschenreiter@ejk.de
- Jacobi**, Günther, Prof. Dr. med., Urologische Klinik und Poliklinik; Gemeinschaftspraxis Prof. Dr. G Jacobi/Eva Hellmis, Fachärzte für Urologie, Kometenplatz 29-33, 47179 Duisburg, Tel. 0203 498181, jacoheli@Aol.com
- Jäger**, Elke, Prof. Dr., Schwerpunkt Hämatologie / Onkologie; Krankenhaus Norwest, II. Medizinische Klinik, Hämatologie/Onkologie, Steinbacher Hohl 2-26, 60488 Frankfurt am Main, Tel. 069 7601 3380, elke.jaeger@licr.org
- Klippel**, Karl Friedrich, Prof. Dr. med., Urologische Klinik und Poliklinik; Chefarzt der Urologischen Klinik, Allgem. Krankenhaus Celle, Siemensplatz 4, 29223 Celle, Tel. 05141 721450
- Kommoss**, Friedrich, Prof. Dr. med., Institut für Pathologie; Institut für Pathologie, A2,2, 68159 Mannheim, Tel. 0621 22779, kommoss@gyn-patho.de
- Kriegsmann**, Jörg, Prof. Dr. med. Dr. phil., Institut für Pathologie; Pathologisches Institut, Moltkestr. 32, 54292 Trier, Tel. 0651 24024, praxis@patho-trier.de
- Madjidi**, Abbas, Prof. Dr. auf Zeit, (pensioniert), Klinik für Anästhesiologie
- Märker-Hermann**, Elisabeth, apl. Prof., I. Medizinische Klinik und Poliklinik; Aukammallee, HSK Wiesbaden, Tel. 0611 95756445
- Meinig**, Günter, Prof. Dr., Chefarzt, Neurochirurgische Klinik und Poliklinik; BG-Unfallklinik, Frankfurt/Main, Tel. 069 475 2020
- Metz**, J., Prof. Dr. med., Dr.-Horst-Schmidt-Kliniken GmbH, Klinikum der Landeshauptstadt Wiesbaden; Aukammallee 39 (Dermatologie)
- Meves**, Michael, Prof. Dr.med., Klinik und Poliklinik für Radiologie; Chefarzt, Radiologisches Zentralinstitut, Krankenhaus Nordwest, Steinbacher Hohl 2-26, 60488 Frankfurt, Tel. 069 7601 3448, MMMeves@web.de
- Mohr-Kahaly**, Susanne, Prof. Dr., II. Medizinische Klinik und Poliklinik; Alwinenstr. 16, 0611-30 73 79
- Pechstein**, Johannes, Prof. Dr. med. (pensioniert), Kinderklinik und Kinderpoliklinik
- Rauh**, Wolfgang, Prof. Dr., Kinderklinik und Kinderpoliklinik; Mutterhaus der Borromäerinnen Trier, Tel. 0651 947 2654
- Rister**, Manfred, Univ.-Prof. Dr. med., Chefarzt, Kinderklinik und Kinderpoliklinik; Städt. Krankenhaus Kemperhof, Koblenz, Tel. 0261 499 650
- Schulte-Wissermann**, Hermann, Univ.-Prof. Dr. med., Chefarzt, Kinderklinik und Kinderpoliklinik; Krefeld, Tel. 0215 320
- Schulz**, Volker, Prof. Dr. med., II. Medizinische Klinik und Poliklinik; Chefarzt der Abt. Innere Medizin-Pneumologie, Thoraxklinik Heidelberg GmbH, Amalienstr. 5, 69126 Heidelberg, Tel. 06221 396277, pneumologie@thoraxklinik-heidelberg.de
- Steppling**, Harald, Univ.-Prof. Dr. med., Schwerpunkt Pneumologie; Klinik für Innere Medizin II, Pneumologie, Clemenshospital, Düsbergweg 124, 48153 Münster, Tel. 0251 976 2500, h.steppling@clemenshospital.de
- Stosseck**, Klaus, Prof. Dr. med., Klinik für Anästhesiologie; Ev. Diakonie-Krankenhaus, Freiburg, Tel. 0761 13 0101
- Stossek**, K., Prof. Dr., Klinik und Poliklinik für Kinderchirurgie (Kinderanästhesie); Evangelisches Diakoniekrankenhaus Wirthstr. 11, 79110 Freiburg, Tel. 0761 1301 220
- Thümler**, Reiner, Prof. Dr., Klinik und Poliklinik für Neurologie; Dautenheimer Landstr. 66, 55232 Alzey, Tel. 06731 501451, r\_thuemler@hotmail.com
- Vogtländer**, Volker, Prof. Dr., Hautklinik (Dermatologie); Raum Hautklinik, Bremser Str. 79, 67063-Ludwigshafen-Klinikum, Tel. 0621 5033350
- von Mengden**, Jürgen, Prof. Dr. med., II. Medizinische Klinik und Poliklinik; Chefarzt, Stadtkrankenhaus Rüsselsheim, Rüsselsheim, Tel. 06142 881831, vm-kardio@stadtkrankenhaus-ruesselsheim.de
- Walz**, Peter H., Prof. Dr. med., Urologische Klinik und Poliklinik; Direktor der Urologischen Klinik, Klinikum Lüdenscheid, Paulmannshöher Str. 14, 58515 Lüdenscheid, Tel. 02351 463680
- Weitzel**, Dieter, Univ.-Prof. Dr. med., Kinderklinik und Kinderpoliklinik; Deutsche Klinik für Diagnostik, Wiesbaden

**Nichtbedienstete apl. Professorinnen/Professoren**

**Beck**, Thomas, Prof. Dr., Chefarzt der Frauenklinik Rosenheim, Klinik und Poliklinik für Geburtshilfe und Frauenkrankheiten; Klinikum Rosenheim, Pettenkoferstr.10, 83022 Rosenheim, Tel. 08031 363252, gynaekologie@kliro.de

**Besser**, Roland, Prof. Dr., Klinik und Poliklinik für Neurologie; Lutherplatz 40, 47805 Krefeld, Tel. 02151 322831

**Fuder**, Hermann, apl. Prof. Dr. med., Pharmakologisches Institut

**Heilmann**, Lothar, Prof. Dr. med., Chefarzt d. Frauenklinik, Stadt Krankenhaus Rüsselsheim, Klinik und Poliklinik für Geburtshilfe und Frauenkrankheiten; August-Bebel-Str. 59, 65428 Rüsselsheim, Tel. 06142 881449, dr.lothar.heilmann@t-online.de

**Herzog**, Rolf-E., Prof. Dr., Chefarzt der geburtsh.gyn.Abcteilung, ev. Waldkrankenhaus Bonn, Klinik und Poliklinik für Geburtshilfe und Frauenkrankheiten; Waldstr. 73, 53177 Bonn, Tel. 0228 38 3358, PROF.DR.HERZOG@ev-waldkrankenhaus.de

**Hitschold**, Thomas, Prof. Dr. med., Chefarzt der Frauenklinik Stadt Krankenhaus Worms, Klinik und Poliklinik für Geburtshilfe und Frauenkrankheiten; Stadt Krankenhaus Worms, Gabriel-v.-Seidl-Str.81, 67550 Worms, Tel. 06241 501 3500

**Hoffmann**, Gerald, Prof. Dr. med., Chefarzt d. Frauenklinik St. Josefs-Hospital, Wiesbaden, Klinik und Poliklinik für Geburtshilfe und Frauenkrankheiten; Solmsstr. 15, 65189 Wiesbaden, Tel. 0611 177 1500, ghoffmann@joho.de

**Holtkamp**, Silke, Dipl.-Biol., Schwerpunkt Hämatologie / Onkologie; Naunynweg, Gebäude 302, 55131 Mainz, Tel. 39 33454, holtkamp@mail.uni-mainz.de

**Lorenz**, Joachim, apl. Prof., Schwerpunkt Pneumologie; Märkische Kliniken GmbH, Direktor der Klinik für Pneumologie und Internistische Intensivmedizin - Infektiologie, Schlafmedizin, Paulmannshöher Str. 14, 58515 Lüdenscheid, Tel. 02351 463360, innere2@kkh-luedenscheid.de

**Meinen**, Klaus, Prof. Dr. med., Chefarzt der St. Lukas Klinik Solingen, Klinik und Poliklinik für Geburtshilfe und Frauenkrankheiten; St. Lukas-Klinik, Schwanenstr. 132, 42697 Solingen, Tel. 0212 7052201, prof.meinen@kdt.de

**Merz**, Eberhard, Prof. Dr. med., Direktor der Frauenklinik, KH Nordwest Frankfurt/Main, Klinik und Poliklinik für Geburtshilfe und Frauenkrankheiten; Steinbacher Hohl 2-26, 60488 Frankfurt/M., Tel. 069 7601 3579, emerz@mail.uni-mainz.de

**Philipp**, Michael, Prof. Dr., Psychiatrische Klinik und Poliklinik; BKH Landshut, Landshut

**Schlegel**, Sabine, Prof. Dr., Psychiatrische Klinik und Poliklinik; St. Markus-Krankenhaus, Frankfurt/Main

**Toussaint**, Walter, Prof. Dr. med. (pensioniert), Kinderklinik und Kinderpoliklinik

**Treib**, Johannes, Prof. Dr., Klinik und Poliklinik für Neurologie (Neurologie); Westpfalz-Klinikum, Helmut-Hartert-Str. 1, 67655 Kaiserslautern, Tel. 0631 2030, jtreib@westpfalz-klinikum.de

**Wessler**, Ignatz, apl. Prof. Dr. med., Pharmakologisches Institut; Raum 1319, Obere Zahlbacher Straße 67, 55131 Mainz, Tel. 39 37398, wessler@mail.uni-mainz.de

**Nichtbedienstete Honorarprofessorinnen/professoren**

**Ahlers**, Jürgen, Prof. Dr., Ltd. Arzt, Klinik und Poliklinik für Unfallchirurgie; Dhünnberg 60, Klinikum Leverkusen, 51375 Leverkusen

**Degreif**, Jürgen, Prof. Dr., Klinik und Poliklinik für Unfallchirurgie; Hirschlandstraße 97, Städtische Kliniken, 73730 Esslingen a.N., Tel. 0711 3103 2651, unfallchir@kliniken-es.de

**Dzieniszewski**, Gerhard Peter, Prof. Dr., Klinik und Poliklinik für Unfallchirurgie; Turnerstr. 23, Diakonie-Krankenhaus, 55218 Ingelheim, Tel. 06132 785286

**Faust**, Günther, Prof. Dr., Allgemeinmedizin; Raum 3222, Am Pulverturm 13, 55101 Mainz, Tel. 17 3240, xfaust9533@aol.com

**Hardt**, Jürgen, Prof. Dr., Allgemeinmedizin; Raum 3222, Am Pulverturm 13, 55101 Mainz, Tel. 17 3240, juergen.hardt@t-online.de

**Hinz**, Michael, Prof. Dr., Allgemeinmedizin; Raum 3222, Pulverturm 13, 55101 Mainz, Tel. 17 3240, allgmed@mail.uni-mainz.de

**Jansky**, Michael, Prof. Dr., Allgemeinmedizin; Raum 3222, Am Pulverturm 13, 55101 Mainz, Tel. 17 3240, dr.michael.jansky@t-online.de

- Kirschner**, Peter, Prof. Dr., Klinik und Poliklinik für Unfallchirurgie; An der Goldgrube 11, St. Vincenz- u. Elisabeth-Hospital, 55131 Mainz, Tel. 5751800, Prof.Kirschner@t-online.de
- Runkel**, Martin, Prof. Dr., Klinik und Poliklinik für Unfallchirurgie; Luisenstr. 7, Klinikum Konstanz, 78461 Konstanz, Tel. 07531 8011201, martin.runkel@klinikum-konstanz.de
- Strube**, Hans-Dietmar, Prof. Dr., Klinik und Poliklinik für Unfallchirurgie; An der Abtei 7-11, St. Johannes-Hospital, 47166 Duisburg, Tel. 0203 546 2516
- Wenda**, Klaus, Prof. Dr., Klinik und Poliklinik für Unfallchirurgie; Ludwig-Erhard Str. 100, 65199 Wiesbaden, Tel. 0611 43 2087

### **Nichtbedienstete Privatdozenten**

- Bahlmann**, Franz, Priv. Doz. Dr. med., Chefarzt d. Frauenklinik, Bürger-Hospital, Frankfurt a. M., Klinik und Poliklinik für Geburtshilfe und Frauenkrankheiten (Fachbereich 04 Medizin); Bürger-Hospital e.V., Niebelungenallee 37-41, 60318 Frankfurt/ M., Tel. 069 15000
- Beeh**, Kai-Michael, Priv. Doz. Dr. med., Schwerpunkt Pneumologie; Biebricher Allee 34, 65187 Wiesbaden, Tel. 0611 9854410
- Böcher-Schwarz**, Hans G., Priv. Doz. Dr. med., Leitender Oberarzt, Allgemeines Krankenhaus Wien, Neurochirurgische Klinik und Poliklinik; Währingerstr. 19, 1090 Wien, Tel. 0043 1 404004560, Hans.Boecher-Schwarz@univie.ac.at
- Bürger**, Rainer Achim, Priv. Doz. Dr. med., Urologische Klinik und Poliklinik; Chefarzt der Urologischen Abtlg., Sankt Katharinen-Krankenhaus, Seckbacher Landstr. 65, 60389 Frankfurt/Main, Tel. 069 46031260, stkatharinen@compuserve.com
- Decker**, Hans-Joachim, Priv. Doz. Dr. med., Schwerpunkt Hämatologie / Onkologie; Medizinischer Direktor Bioscientia Institut, 55218 Ingelheim, Tel. 06132 781 133, decker.jochen@bioscientia.de
- Dei-Anang**, Kwesi, Priv. Doz. Dr. med., Chefarzt, Neurochirurgische Klinik und Poliklinik; Schmerzzentrum Mainz, Auf der Steig 14-16, 55131 Mainz, Tel. 988701, kdeianang@schmerz-zentrum.de
- Eberle**, Balthasar, Priv. Doz. Dr. med., Klinik für Anästhesiologie
- Fauth**, Ulrich, Priv. Doz. Dr. med., Klinik für Anästhesiologie
- Fichtner**, Jan, Priv. Doz. Dr. med., Urologische Klinik und Poliklinik; Urologische Klinik, Ev. u. Johanniter Krankenanstalt, Steinbrinkstr. 96 A, 46145 Oberhausen, Tel. 0208 6974502, jan.fichtner@ejk.de
- Filipas**, Dragana, Prof. Dr. med., Urologische Klinik und Poliklinik; Parkstr. 18, 65189 Wiesbaden, Tel. 0611 5325650, dragana.filipas@t-online.de
- Fisch**, Margit, Priv. Doz. Dr. med., Urologische Klinik und Poliklinik; Chefärztin der Abtlg. für Urologie u. Kinderurologie, Allgem. Krankenhaus Harburg, Eißendorfer Pferdeweg 52, 21075 Hamburg, Tel. 040 79212838, kiuroharburg@gmx.de
- Friedberg**, Thomas, Dr. rer. nat., Institut für Toxikologie; Tel. 0044 1382 660111
- Fries**, Georg, Priv. Doz. Dr. med., Groupe Chirurgical, Clinique Sainte Thérèse, Neurochirurgische Klinik und Poliklinik; 36, rue Ste. Zithe, L-2763 Luxembourg, Tel. 00352 497764517
- Fuchs**, Jürgen, Dr. rer. nat., Priv. Dozent, Institut für Toxikologie; Tel. 06138 8679
- Goerg**, Karl-Josef, Priv. Doz. Dr. med., I. Medizinische Klinik und Poliklinik; Kliniken St. Antonius Garnaper Str. 43, 42283 Wuppertal, Tel. 0202 2992861
- Heike**, M., Priv. Doz. Dr. med., I. Medizinische Klinik und Poliklinik; Beurhausstr. 40, Klinikum, 44137 Dortmund
- Hofmann**, Manfred, Priv. Doz. Dr. med.,  
Chefarzt der Frauenklinik, Märkische Kliniken GmbH Lüdenscheid, Klinik und Poliklinik für Geburtshilfe und Frauenkrankheiten; Paulmannshöher Str. 14, 58515 Lüdenscheid, Tel. 02351 46 3241
- Jung**, Detlev, Priv.-Doz. Dr. med., Institut für Arbeits-, Sozial- und Umweltmedizin, djung@mail.uni-mainz.de
- Just**, Michael, PD Dr.med. Dr.rer.nat., Klinik und Poliklinik für Radiologie; Praxis Prof.Krott und Just, Gänsbühl 2, 88212 Ravensburg, Tel. 0751 16049
- Kienast**, Klaus, Priv. Doz. Dr. med., Schwerpunkt Pneumologie; Hufelandklinik, Taunusallee 5, 56130 Bad Ems, Tel. 02603 92 1810, kkienast@web.de

- Klingel**, R., Priv. Doz. Dr. med., I. Medizinische Klinik und Poliklinik; Stadtwaldgürtel 77, Apherese-Forschungsinstitut, 50935 Köln
- Köppler**, Hubert, Priv. Doz. Dr. med., Schwerpunkt Hämatologie / Onkologie; Nevers Str. 5, 56068 Koblenz, Tel. 0261 304930, haem.Onc.Ko@t-online.de
- Küllmer**, K., Priv. Doz. Dr. med., Orthopädische Klinik und Poliklinik; Pettenkoferweg, Geb. 503, 55131 Mainz, Tel. 17 7180
- Orth**, Thomas, Priv. Doz. Dr. med., I. Medizinische Klinik und Poliklinik; Wilhelmsstr. 5, 65343 Eltville, Tel. 06123 5505 (5595), mail@dr-orth.de
- Porsch**, Udo, Priv. Doz. Dr. phil., Klinik und Poliklinik für Psychosomatische Medizin und Psychotherapie; Göttemannstr. 2C, 55130 Mainz, Tel. 9320200, profession@u-porsch.de
- Roberts**, Heidi, PD Dr.med., Klinik und Poliklinik für Radiologie; Dept. of Medical Imaging, University Health Network/Toronto General Hospital, 200 Elizabeth Street, Toronto, Ont M5G 2C4, Canada, Heidi.Roberts@uhn.on.ca
- Schunk**, Klaus, PD Dr.med., Klinik und Poliklinik für Radiologie; Chefarzt, Abt. für Radiologische Diagnostik, Städt.Klinikum Kemperhof, Koblenzer Straße 115-155, 56065 Koblenz, Tel. 0261 499 2451, kschunk@gmx.net
- Sigmund**, Günther, PD Dr.med., Klinik und Poliklinik für Radiologie; Chefarzt, Abt. Radiologische Diagnostik, Krankenhaus Mutterhaus der Borromäerinnen, Feldstraße 16, 54290 Trier, Tel. 0651 9472354, g.sigmund@mail.uni-mainz.de
- Ulrich**, Peter, Priv. Doz. Dr. med., Chefarzt, Neurochirurgische Klinik und Poliklinik; Städtisches Krankenhaus Offenbach, Starkenburgring 66, 63069 Offenbach,, Tel. 069 8405 3881, peter.t.ulrich@gmx.de
- Ungersböck**, Karl, Prof. Dr., Chefarzt, Neurochirurgische Klinik und Poliklinik; Mitterweg 10, Ö-3500 Krems, Tel. 0043 2732 804 204 7, Karl.Ungersboeck@univie.ac.at
- Walter**, Udo, Priv. Doz. Dr. med., Institut für Klinische Chemie und Laboratoriumsmedizin; Ludwigstr. 7, 55116 Mainz, Tel. 223133
- Weide**, Rudolf, Priv. Doz. Dr. med., Schwerpunkt Hämatologie / Onkologie; Gemeinschaftspraxis Köppler, Heymanns und Weide, 56068 Koblenz, Tel. 0261 304930, Haem.Onc.Ko@t-online.de
- Weiler**, Norbert, Priv. Doz. Dr. med., Klinik für Anästhesiologie
- Wiechen**, Kai, PD Dr., Stadt Krankenhaus Worms gGmbH; Stadt Krankenhaus Worms gGmbH, Institut für Pathologie u. Tumordiagnostik, Gabriel-von-Seidl-Straße 81, 67550 Worms, Tel. 06241 5014050, pathologie@stadt Krankenhaus-worms.de
- Zipfel**, Johannes, Priv. Doz. Dr. med., Schwerpunkt Hämatologie / Onkologie; Kardiologische Praxis, Emmeranstraße 9, 55116 Mainz, Tel. 03161 234423, jzipfel@mail.uni-mainz.de
- Zöllner**, Jan, Priv. Doz. Dr. med., Orthopädische Klinik und Poliklinik; Badehausweg 1, 65520 Bad Camberg, Tel. 06434 8071

### Lehrbeauftragte Habilitierte

- Hafner**, Gerd, PD Dr., Institut für Klinische Chemie und Laboratoriumsmedizin
- Iversen**, Stein, Priv. Doz. Dr. med., Klinik und Poliklinik für Herz-, Thorax- und Gefäßchirurgie; Klinik für Herz-, Thorax- u. Gefäßchirurgie, Herzzentrum Siegburg GmbH, Tel. 02241 18 29 31

### Lehrbeauftragte

- Brantzen**, Karl-Bertram, Dr., Allgemeinmedizin; Raum 3225, Am Pulverturm 13, 55101 Mainz, Tel. 17 3240, kmbrantzen@aol.com
- Brill**, Bettina, Dr., Allgemeinmedizin; Raum 3222, Pulverturm 13, 55101 Mainz, Tel. 17 3240, bebrill@web.de
- Dahm**, Manfred, Prof. Dr., Klinik und Poliklinik für Herz-, Thorax- und Gefäßchirurgie; Raum 5.202, Ehrlichweg, Geb. 505, 55101 Mainz, Tel. 17 2735, 6626, mdahm@uni-mainz.de
- Gerhardt**, Günter, Dr., Allgemeinmedizin; Raum 3222, Am Pulverturm 13, 55101 Mainz, Tel. 17 3240, allgmed@mail.uni-mainz.de
- Haas**, Gabriele, Dr., Allgemeinmedizin; Raum 3222, Pulverturm 13, 55101 Mainz, Tel. 17 3240, hansguenterhaas@aol.com



- Haas**, Helmut, Dr. med., Urologische Klinik und Poliklinik; Darmstädter Str. 9, 64646 Heppenheim, Tel. 06252 6668, [helmut.haas@bluehash.de](mailto:helmut.haas@bluehash.de)
- Hessmann**, Martin, Dr. med., Klinik und Poliklinik für Allgemein- und Abdominal-Chirurgie
- Hitzler**, Walter E., Dr. med., Transfusionszentrale; Hochhaus Augustusplatz, Geb. 905, 55131 Mainz, Tel. 17 3211, [hitzler@transfusion.klinik.uni-mainz.de](mailto:hitzler@transfusion.klinik.uni-mainz.de)
- Höckel**, Stefan, Dr.Dr., Allgemeinmedizin; Raum 3222, Am Pulverturm, 55101 Mainz, Tel. 17 3240, [allgmed@mail.uni-mainz.de](mailto:allgmed@mail.uni-mainz.de)
- Hüntten**, Klaus, Dr., Allgemeinmedizin; Raum 3222, Am Pulverturm 13, 55101 Mainz, Tel. 17 3240, [allgmed@mail.uni-mainz.de](mailto:allgmed@mail.uni-mainz.de)
- Linke**, Frank, Dr. med., Klinik und Poliklinik für Kinderchirurgie (Kinderchirurgie); Raum Geb. 505, 8. OG, Langenbeckstr. 1, 55101 Mainz, Tel. 17 7107, [linke@kinderchir.klinik.uni-mainz.de](mailto:linke@kinderchir.klinik.uni-mainz.de)
- Loth**, R., Prof. Dr., Klinik und Poliklinik für Allgemein- und Abdominal-Chirurgie
- Maric-Oehler**, Walburg, Dr., Allgemeinmedizin; Raum 3222, Am Pulverturm 13, 55101 Mainz, Tel. 17 3240, [allgmed@mail.uni-mainz.de](mailto:allgmed@mail.uni-mainz.de)
- Möritz**, Rolf Peter, Dr. med., Klinik und Poliklinik für Kinderchirurgie (Kinderchirurgie); Raum Geb. 505, 8. OG, Langenbeckstr. 1, 55101 Mainz, Tel. 17 6864, [moeritz@kinderchir.klinik.uni-mainz.de](mailto:moeritz@kinderchir.klinik.uni-mainz.de)
- Müller-Haberstock**, St., Klinik und Poliklinik für Allgemein- und Abdominal-Chirurgie
- Nestel**, Karljörg, Dr. rer. nat., Allgemeinmedizin; Raum 3222, Am Pulverturm 13, 55101 Mainz, Tel. 17 3240, [nestel.qm@t-online.de](mailto:nestel.qm@t-online.de)
- Plas**, Eugen Guido Maria, Dr. med. univ., Urologische Klinik und Poliklinik; Pettenkoferweg, Gebäude 604, 55131 Mainz, [eugen.plas@wienkav.at](mailto:eugen.plas@wienkav.at)
- Schappert**, Burkhard, Dr., Allgemeinmedizin; Raum 3222, Pulverturm 13, 55101 Mainz, Tel. 17 3240, [drbschappert@aol.com](mailto:drbschappert@aol.com)
- Seifert**, Ulrich, Dr., Allgemeinmedizin; Raum 3222, Am Pulverturm 13, 55101 Mainz, [dr\\_seifert@hotmail.com](mailto:dr_seifert@hotmail.com)
- Stephan**, Siegfried, Dr. med., Klinik und Poliklinik für Psychosomatische Medizin und Psychotherapie; Vogelsbergstr. 63, 55129 Mainz, Tel. 582814, [Siegfried-Stephan@t-online.de](mailto:Siegfried-Stephan@t-online.de)
- Vahl**, Christian-Friedrich, Univ.-Prof. Dr., Klinik und Poliklinik für Herz-, Thorax- und Gefäßchirurgie; Ehrlichweg, 55101 Mainz, Tel. 17 3208, 3926, [vahl@uni-mainz.de](mailto:vahl@uni-mainz.de)

### Nichtbedienstete Lehrkräfte

- Adamek**, Henning, Priv. Doz. Dr. med., I. Medizinische Klinik und Poliklinik; Dhünnberg 60, Städt. Krankenhaus, 51375 Leverkusen
- Augustin**, Albert J., Univ.-Prof. Dr., Augenklinik und Poliklinik (Direktor der Augenklinik, Städt. Klinikum Karlsruhe); Tel. 0721 974 2001, [106020.560@compuserve.com](mailto:106020.560@compuserve.com)
- Becker**, Roger, Dr. rer. nat., Institut für Toxikologie; Obere Zahlbacher Str. 67, 55131 Mainz, Tel. 466820
- Blümlein**, Helmut, Prof. Dr., Ärztlicher Direktor, Orthopädische Klinik und Poliklinik; Orthopädische Klinik, Bezirksklinikum Obermain, 96250 Ebersfeld, Tel. 09547 812236, [edv-bkl.obermain@t-online.de](mailto:edv-bkl.obermain@t-online.de)
- Börner**, N., Priv. Doz. Dr. med., II. Medizinische Klinik und Poliklinik; Bahnhofplatz 2, 55116 Mainz, Tel. 240430, [NoBoerner@aol.com](mailto:NoBoerner@aol.com)
- Dietz**, Ulrich, Priv. Doz. Dr. med., II. Medizinische Klinik und Poliklinik; DKD, Aukammallee 33, 65191 Wiesbaden, Tel. 0611 57 76 26, [dietz.kardio@dkd-wiesbaden.de](mailto:dietz.kardio@dkd-wiesbaden.de)
- Draf**, Wolfgang, Prof. Dr., Hals-, Nasen- und Ohren-Klinik und Poliklinik; Pacelliallee 4, 36043 Fulda, Tel. 0661 846001, [Wdraf@aol.com](mailto:Wdraf@aol.com)
- Eysel-Gosepath**, Katrin, Priv. Doz. Dr. med., Hals-, Nasen- und Ohren-Klinik und Poliklinik
- Fuhr**, Klaus (Emeritus), Univ. Prof. Dr. med. dent., Poliklinik für Prothetik; Augustusplatz 2, 55131 Mainz
- Gethmann**, Ulrich, Priv. Doz. Dr. med., Chefarzt der Frauenklinik Städt. Klinikum Kemperhof, Klinik und Poliklinik für Geburtshilfe und Frauenkrankheiten; Städt. Klinikum Kemperhof, Koblenzer Str. 115, 56065 Koblenz, Tel. 0261 4992302
- Grözinger**, Michael, Priv. Doz. Dr. med., Psychiatrische Klinik und Poliklinik; Suttonstr. 24, 65399 Kiedrich, Tel. 06123 603 252, [groeziinger@st-valentinushaus.de](mailto:groeziinger@st-valentinushaus.de)
- Hochgesand**, Peter, Prof. Dr., Augenklinik und Poliklinik; Tel. 233246, [Prof.Dr.Hochgesand@t-online.de](mailto:Prof.Dr.Hochgesand@t-online.de)
- Hoffmann**, Peter, Prof. Dr., Honorarprofessor entpflichtet, Allgemeinmedizin; Am Pulverturm 13, 55131 Mainz, Tel. 17 3240, [allgmed@mail.uni-mainz.de](mailto:allgmed@mail.uni-mainz.de)

- Hopf**, Christoph, Prof. Dr., Chefarzt, Orthopädische Klinik und Poliklinik; Lubinus-Klinik, 24106 Kiel, Steenbeker Weg 25, Tel. 0431 388301, C.Hopf@lubinus-clinicum.de
- Jung**, Helmut, Prof. Dr., Hals-, Nasen- und Ohren-Klinik und Poliklinik; Rudolf-Virchow-Str. 7, 56073 Koblenz, Tel. 0261 4963111
- Karbowski**, Alfred, Prof. Dr., Chefarzt, Orthopädische Klinik und Poliklinik; Krankenhaus der Augustinerinnen, 50678 Köln, Jakobstr. 27-31, Tel. 0221 33 081351, info@koeln-orthopaedie.de
- König**, Benno, Prof. Dr., Honorarprofessor entpflichtet, Allgemeinmedizin; Pulverturm 13, 55101 Mainz, Tel. 17 3240, allgmed@mail.uni-mainz.de
- Marangos**, Nikolaos, Prof. Dr., Hals-, Nasen- und Ohren-Klinik und Poliklinik, perseas@internet.gr
- Maurer**, Jan, Prof. Dr. med., Hals-, Nasen- und Ohren-Klinik und Poliklinik
- Mayer**, Dieter, Prof. Dr., Institut für Toxikologie; Tel. 06190 807251
- Menke**, Wolfgang, Prof. Dr., Orthopädische Klinik und Poliklinik; Deutsche Sporthochschule, 50933 Köln, Carl-Diem-Weg 6, Tel. 0221 4982584
- Menzel**, Thomas, PD Dr., II. Medizinische Klinik und Poliklinik; Deutsche Klinik für Diagnostik, Aukammallee 33, 65191 Wiesbaden, menzel.angio@dkd-wiesbaden.de
- Mika**, Holger, Priv. Doz. Dr. med., Hals-, Nasen- und Ohren-Klinik und Poliklinik; Tel. 0671 41020
- Nowak**, Bernd, Priv. Doz. Dr. med., II. Medizinische Klinik und Poliklinik; CCB, Cardiologisches Centrum Bethanien, Im Prüfling 23, 60389 Frankfurt a. M., Tel. 069 945028 0, Nowak@ccb.de
- Otto**, Mike, Dr. med. Dipl. med., Institut für Pathologie; Pathologisches Institut, Moltkestr. 32, 54292 Trier, Tel. 0651 24024, otto@patho-trier.de
- Palme**, Eckardt, Prof. Dr., Chefarzt, Orthopädische Klinik und Poliklinik; Edith-Stein-Fachklinik, 76877 Bad Bergzabern, Am Wonneberg, Tel. 06343 949110, eckardpalme@FK-BadBergzabern.cct-trier.de
- Reichel**, Wolfgang, Prof. Dr., Chefarzt, Orthopädische Klinik und Poliklinik; Kreiskrankenhaus, 88400 Biberach/Riß, Ziegelhausstraße, Tel. 07351 551271, sekr.ort.wwwbc@biberach.de
- Ritter**, Karsten, Prof. Dr., Hals-, Nasen- und Ohren-Klinik und Poliklinik; Gröpelinger Heerstr. 406/408, 28239 Bremen, Tel. 0421 61021301
- Rose**, Dirk-Matthias, Dr. med., Institut für Arbeits-, Sozial- und Umweltmedizin; Raum 313, Obere Zahlbacher Straße 67, 55131 Mainz, Tel. 39 33236, rose@mail.uni-mainz.de
- Staudte**, Hans-Walter, Prof. Dr., Ärztlicher Direktor, Orthopädische Klinik und Poliklinik; Kreiskrankenhaus Marienhöhe, 52146 Würselen, Mauerfeldchen 25, Tel. 02405 623323, hans-walter.staudte@mz-ac.de
- Tettenborn**, Barbara, Priv. Doz. Dr. med., Klinik und Poliklinik für Neurologie, barbara.tettenborn@kssg.ch
- Voigtländer**, Thomas, Priv. Doz. Dr. med., II. Medizinische Klinik und Poliklinik; Tel. 069 945028 12, voigtlaender@ccb.de
- Weikel**, Wolfgang, Priv. Doz. Dr. med., Chefarzt der Frauenklinik Ludwigshafen, Klinik und Poliklinik für Geburtshilfe und Frauenkrankheiten; Klinikum der Stadt Ludwigshafen, Bremserstr.79, 67063 Ludwigshafen, Tel. 0621 503 3250, Weikelw@KliLu.de
- Welkoborsky**, Hans-Jürgen, Prof. Dr. Dr., Hals-, Nasen- und Ohren-Klinik und Poliklinik; Haltenhoffstr. 41, 30167 Hannover, Tel. 0511 9704377, Welkohno.hanno@t-online.de

## Wissenschaftliche Einrichtungen und Betriebseinheiten

### Vorklinik

Campus universitatis, Becherweg 13, 55128 Mainz, Tel. 06131-39-20702, Fax. 06131-39-23719

### Anatomisches Institut

Campus universitatis, Becherweg 13, 55128 Mainz; Postanschrift: Saarstr. 19, 55099 Mainz, Tel. 39-22361, Fax. 39-23719

**Geschäftsführender Leiter:** Univ. -Prof. Dr. med. Vollrath, Lutz, Tel. 39 22362

**Stellvertreter:** Univ. -Prof. Dr. med. Konerding, Moritz A., Tel. 39 22549

### Anatomisches Institut: Makroskopie

Becherweg 13, 55128 Mainz, Tel. 06131 - 39-22722

**Leiter:** Univ. -Prof. Dr. med. Schulte, Erik

**Sekretariat:** Dechau, Renate, Raum 01 494, Tel. 3922722; Wiechers, Bettina, Raum 01-474, Tel. 39 22239

**Universitätsprofessorinnen/-professoren:** Univ. -Prof. Dr. med. Konerding, Moritz A., Tel. 39 22549;

Univ. -Prof. Dr. med. Schulte, Erik, Tel. 39 22238

**Hochschuldozentinnen/-dozenten:** HD Dr. med. Müller, Thomas, Tel. 3923494

**Wiss. Mitarbeiterinnen/Mitarbeiter:** Dr. med. Huhn, Peter, Tel. 39 24181; Dr. med. Krahn, Volker, Tel. 39 22240; Dr. rer. nat. Rienäcker, Jürgen, Tel. 39 23201; Dr. med. Dipl. Biol. Rude, Jürgen, Tel. 39 23493

### Anatomisches Institut: Mikroskopie

Becherweg 13, 55128 Mainz, Tel. 06131-39-22361, Fax. 06131-39-23719

**Leiter:** Univ. -Prof. Dr. med. Vollrath, Lutz

**Sekretariat:** Heerlein, Bettina, Raum 00 476, Tel. 39 22361

**Universitätsprofessorinnen/-professoren:** Univ. -Prof. Dr. med. Leube, Rudolf, App. 39 22731;

Univ. -Prof. Dr. med. Stofft, Eckhart, App. 39 22172; Univ. -Prof. Dr. med. Vollrath, Lutz, Tel. 39 22362

**Hochschuldozentinnen/-dozenten:** HD Dr. rer. nat. et med. habil. Spessert, Rainer, App. 39 23718; HD Dr. rer. nat. Windoffer, Reinhard, Raum 00 462, Tel. 39 23720; HD Dr. med. Zschäbitz, Albrecht, App. 39 25653

**außerplanmäßige Professorinnen/Professoren:** Reuss, Stefan, Prof. Dr. rer. nat. et med. habil., Tel. 39 23207

**Wiss. Mitarbeiterinnen/Mitarbeiter:** Dr. rer. nat. Engel, Lydia, Tel. 39 22158; Dr. rer. nat. Holthues, Heike, Tel. 39 24613; Dr. med. vet. Spatkowski, Gabriele, Tel. 39 23464

### Institut für Physiologie und Pathophysiologie

Duesbergweg 6, 55128 Mainz, Tel. 06131-39-25929 u. 20028, Fax. 06131-39-25774

**Geschäftsführender Leiter:** Univ.-Prof. Dr. med. Vaupel, Peter, M.A./Univ. Harvard, Raum 02-242, Tel. 39 25929 u 20028

**Stellvertreter:** Univ.-Prof. Dr. rer. nat. Luhmann, Heiko, Raum 03-424, Tel. 39 26070

### Physiologie

Duesbergweg 6, 55128 Mainz, Tel. 06131-39-25944, Fax. 06131-39-26071

**Leiter:** Univ.-Prof. Dr. rer. nat. Luhmann, Heiko, Raum 03-424, Tel. 39 26070

**Sekretariat:** Weller, Christine, Raum 03-426, Tel. 39 25944

**Universitätsprofessorinnen/-professoren:** Univ.-Prof. Dr. rer. nat. Luhmann, Heiko, Raum 03-424, Tel. 39 26070; Univ.-Prof. Dr. med. Treede, Rolf-Detlef, Raum 04-424, Tel. 39 25715

**Hochschuldozentinnen/-dozenten:** Prof.Dr.rer.nat. et med.habil. Böhmer, Gerd, Raum 04-531, Tel. 39 25770; Dr. rer. nat. habil. Leßmann, Volkmar, Raum 03-619, Tel. 39 25924

**Wiss. Mitarbeiterinnen/Mitarbeiter:** Dr.-Ing. Bergeler, Jürgen, Ak. ORat, Raum 03-633, Tel. 39 25931; Dr. rer. nat. Hanganu, Ileana, Raum 03-525, Tel. 39 26081; Dr. rer. nat. Heck, Nicolas, Raum 03-533, Tel. 39 26410; Dr. rer. nat. Kilb, Werner, Raum 03-531, Tel. 39 26101; Dr. rer. hum. biol. Magerl, Walter, Raum 04-426, Tel. 39 25218; Dipl.-Phys. Vogel, Hagen, Raum 04-525, Tel. 39 25760

### Pathophysiologie

Duesbergweg 6, 55128 Mainz, Tel. 06131-39-25929 u. 20028, Fax. 06131-39-25774

**Leiter:** Univ.-Prof. Dr. med. Vaupel, Peter, M.A./Univ. Harvard, Raum 02-242, Tel. 39 25929 u 20028

**Sekretariat:** Forcina, Christine, Raum 02-424, Tel. 39 25929 u 20028; Liebetanz, Karin, Raum 02-421, Tel. 39 25203; Steinbach, Christa, Raum 01-631, Tel. 39 25761

**Universitätsprofessorinnen/-professoren:** Univ.-Prof. Dr. rer. nat. Müller-Klieser, Wolfgang, Raum 01-532, Tel. 39 25761; Univ.-Prof. Dr. med. Vaupel, Peter, M.A./Univ. Harvard, Raum 02-242, Tel. 39 25929 u 20028; Univ.-Prof. Dr. med. Zander, Rolf, Raum 02-619, Tel. 39 25930; Univ.-Prof. Dr. med. von Baumgarten, Rudolf, emeritiert, Raum 05-627

**Hochschuldozentinnen/-dozenten:** Dr. med. habil. Thews, Oliver, Raum 02-633, Tel. 39 25209

**Wiss. Mitarbeiterinnen/Mitarbeiter:** Dr. rer. nat. (GB) Bickes-Kelleher, Debra, Raum 02-426, Tel. 39 25381; Dr. med. Greffrath, Wolfgang, Raum 04-523, Tel. 3920178; Dr. rer. nat. Lang, Werner, Raum 02-530, Tel. 39 25778; Dr. med. Mayer, Arnulf, Raum 02-421, Tel. 39 25203; Steimel, Michaela, Raum 02-428, App. 25773; Dr. rer. nat. habil. Walenta, Stefan, Raum 01-521, Tel. 39 22396

### Institut für Physiologische Chemie und Pathobiochemie

Duesbergweg 6, 55128 Mainz

**Geschäftsführender Leiter:** Univ.-Prof. Dr. rer. nat. Behl, Christian, Raum 04-225, Tel. 39 25890

**Stellvertretender Geschäftsführer:** Prof. Dr. med. Breter, Hans-Joachim, Raum 01-317, Tel. 39 25909

### Physiologische Chemie

Duesbergweg 6, 55128 Mainz

**Leiter:** Univ.-Prof. Dr. rer. nat. Maelicke, Alfred, Raum 01-227, Tel. 39 25912

**Sekretariat:** Resch, Helga, Raum 01-226, Tel. 39 25911

**Universitätsprofessorinnen/professoren:** Univ.-Prof. Dr. rer. nat. Maelicke, Alfred, Raum 01-227, Tel. 39 25912; Univ.-Prof. Dr.-Ing. Weinblum, Dieter, et med. habil. (pensioniert), Raum 04-126, Tel. 39 25793

**Hochschuldozentinnen/-dozenten:** Prof.Dr.rer.nat. et med.habil. Arendes, Josef, Raum 01-325, Tel. 39 25936; Dr. rer. nat. habil. Kröger, Stephan, Raum 03-120, Tel. 39 25797; Dr. rer. nat. habil. Saaler-Reinhardt, Sigrid, Raum 02-321, Tel. 39 25896

**Wissenschaftliche Mitarbeiterinnen / Mitarbeiter:** Dr. med. Blasberg, Rolf, Ak. Dir., Raum 01-315, Tel. 39 25964; Dr. phil. nat. Ludwig, Jürgen, Raum 03-325, Tel. 39 23402; Dr. rer. nat. Maus, Arno, Raum 03-127, Tel. 39 24550; Dr. rer. nat. Samochocki, Marek, Raum 03-323, Tel. 39 25796

### Pathobiochemie

Duesbergweg 6, 55128 Mainz, Tel. 06131-39-25890, Fax. 06131-39-25792

**Leiter:** Univ.-Prof. Dr. rer. nat. Behl, Christian, Raum 04-225, Tel. 39 25890

**Sekretariat:** Holz, Stephanie, Raum 04-227, Tel. 39 25890

**Universitätsprofessorinnen/-professoren:** Univ.-Prof. Dr. rer. nat. Behl, Christian, Raum 04-225, Tel. 39 25890; Univ.-Prof. Dr. rer. nat. Pietrzik, Claus, Raum 04-128, Tel. 39 25390; Univ.-Prof. Dr. med. Schmidt, Berthold, Dr. rer. nat., Dipl.-Chem., pensioniert

**Hochschuldozentinnen/-dozenten:** Prof. Dr. med. Breter, Hans-Joachim, Raum 01-317, Tel. 39 25909

**Privatdozentinnen/-dozenten:** Dr. rer. nat. Moosmann, Bernd, Juniorprofessor für Pathobiochemie, Raum 04-219, Tel. 39 20186

**Wiss. Mitarbeiterinnen/Mitarbeiter:** Dr. rer. nat. Bayatti, Nadhim, Raum 04-127, Tel. 39 25922; Dr. rer. nat. Clement, Albrecht, Ak. Rat, Raum 04-315, Tel. 39 25793; Dr. rer. nat. Clement, Angela, Raum 04-131, Tel. 39 24552; Dipl.-Biol. Czirr, Eva, Emmy Noether-Nachwuchsgruppe, Raum 04-221, Tel. 39 25895; Dr. rer. nat. Goodenough, Sharon, Raum 04-131, Tel. 39 24552; Dr. rer. nat. Hajieva, Parvana, Raum 04-131, Tel. 39 24552; Dipl.-Ing. der Biotechnologie Jäger, Sebastian, Raum 04-123, Tel. 39 25963; Dipl.-Biol. Kern, Andreas, Raum 04-127, Tel. 39 25922; Dr. rer. nat. Leuchtenberger, Stefanie, Emmy Noether-Nachwuchsgruppe, Raum 04-221, Tel. 39 25895; Dr. rer. nat. Manthey, Dieter, Raum 04-126, Tel. 39 23185; Dipl.-Ernährungswissenschaftlerin Rogge, Barbara, Raum 04-123, Tel. 39 25963; MSc. Neuropharm. Waldron, Elaine, Raum 04-123, Tel. 39 25963; Dr. rer. nat. Weggen, Sascha, Leiter der Nachwuchsgruppe im Emmy Noether-Programm der DFG, Raum 04-126, Tel. 39 23185; Dipl.-Biol. Witan, Heidrun, Raum 04-131, Tel. 39 24552; Dipl.-Biol. Zschocke, Jürgen, Raum 04-127, Tel. 39 25922

### Angewandte Molekularbiologie

Duesbergweg 6, 55128 Mainz

**Leiter:** Univ.-Prof. Dr. rer. nat. et med. habil Müller, Werner E.G., Raum 02-128, Tel. 39 25910

**Sekretariat:** Zimmermann-Lutz, Dagmar, Raum 02-126, Tel. 39 25789

**Universitätsprofessorinnen/-professoren:** Univ.-Prof. Dr. rer. nat. et med. habil Müller, Werner E.G., Raum 02-128, Tel. 39 25910

**Hochschuldozentinnen/-dozenten:** apl. Prof. Dr. med. Dr. rer. nat. Schröder, Heinz-Christoph, Raum 02-124, Tel. 39 25791

**Wiss. Mitarbeiterinnen/Mitarbeiter:** Dr. rer. nat. Wiens, Matthias, Raum 02-127, Tel. 39 25961

### Abteilung für Medizinische Psychologie und Medizinische Soziologie

Duesbergweg 6, 55099 Mainz, Tel. 06131-39-25904, Fax. 06131-39-22750,

E-Mail: huppmann@mail.uni-mainz.de

**Leiter:** Univ.-Prof. Dr. med., Dipl.-Psych. Huppmann, Gernot, Raum 05-422, Tel. 39 25904

**Sekretariat:** Baus, Hanna, Raum 05-422, Tel. 39 25904

**Universitätsprofessorinnen/-professoren:** Univ.-Prof. Dr. med., Dipl.-Psych. Huppmann, Gernot, Raum 05-422, Tel. 39 25904

**Wissenschaftliche Assistenten/innen:** Dr. rer. physiol., Dipl.-Psych. Fischbeck, Sabine, Raum 05-432, Tel. 39 25939

**Wiss. Mitarbeiterinnen/Mitarbeiter:** Dipl.-Psych. Budischewski, Kai, Raum 05-433, Tel. 39 23716; Dr. phil., Dipl.-Psych. Deister, Tonja, Raum 05-427, Tel. 39 25290; Dipl.-Psych. Gladisch, Katharina, Raum 05-429, Tel. 39 25764; Priv. Doz. Dr. biol. hom. Laubach, Wilfried, M.A., Raum 05-428 (links), Tel. 39 25979; Dipl.-Biol. Ochs, Kirsten, Raum 05-425, Tel. 39 25872; Dipl.-Psych. Schneider, Susanna, Raum 05-428 (rechts), Tel. 39 23857

**Nicht Bedienstete:** Prof. Dr. med., Dipl.-Psych. Schuth, Walter

### Fachschaft Vorklinik

Campus universitatis, 55128 Mainz

### Fachschaft Klinik

**Klinisch-Theoretische Institute**

Obere Zahlbacher Straße 67, 55131 Mainz

**Institut für Medizinische Mikrobiologie und Hygiene**

Obere Zahlbacher Straße 67, 55131 Mainz

**Institut für Medizinische Mikrobiologie und Hygiene**

Hochhaus am Augustusplatz, 55101 Mainz, Tel. 06131-39-37341, Fax. 06131-32359

**Leiter:** Univ.-Prof. Dr. med. Bhakdi, Sucharit, Tel. 39 37341**Sekretariat:** Boebel, Karin, Tel. 39 33120; Makowiecki, Ingrid, Tel. 39 37342**Universitätsprofessorinnen/-professoren:** Univ.-Prof. Dr. med. Bhakdi, Sucharit, Tel. 39 37341;

Univ.-Prof. Dr. rer. nat. Loos, Michael, Raum 803, Tel. 39 37237; Univ.-Prof. Dr. med. Maeurer, Markus, Raum 952, Tel. 39 33645; Univ.-Prof. Dr. rer. nat. Streeck, Rolf E., Raum 1038, Tel. 39 3209

**Hochschuldozentinnen/-dozenten:** HD Dr. Boldova-Valeva, Anjela, Raum 941, Tel. 39 32865; HD Dr. Husmann, Matthias, Raum 938, Tel. 39 33128; HD Dr. Petry, Franz, Raum 834, Tel. 39 33139; HD Dr. Prange, Reinhild, Tel. 39 36750; HD Dr. Sapp, Martin, Raum 911, Tel. 39 36749**außerplanmäßige Professorinnen / Professoren:** apl. Prof. von Eichel-Streiber, Christoph, Tel. 39 30020**Wiss. Mitarbeiterinnen/Mitarbeiter:** Dr. rer. nat. Genitsariotis, Ruth, Tel. 39 37147;

Dr. rer. nat. Grüner, Bernd, Tel. 39 33635; Dr. Hasselmayer, Oliver, Tel. 39 32204; Dr. rer. nat. Haugwitz, Ulrike, Tel. 39 33128; Dr. med. Siegel, Ekkehard, Tel. 39 3635; Dr. rer. nat. Wagner, Swen

**Abteilung für Hygiene und Umweltmedizin**

Obere Zahlbacher Straße 67 (Hochhaus am Augustusplatz), Gebäude 905, 55131 Mainz,

Tel. 06131-39-33126, Fax. 06131-39-36628, E-Mail: hygiene@uni-mainz.de

**Leiter:** Univ.-Prof. Dr. Dr. Jansen, Bernd, Raum 649/650, Tel. 39 33126**Sekretariat:** Röske, Edda, Raum 649, Hochhaus Am Augustusplatz, 55131 Mainz, Tel. 39 33126; Vogel, Gisela, Raum 649, Hochhaus am Augustusplatz, 55131 Mainz, Tel. 39 33126**Universitätsprofessorinnen/-professoren:** Univ.-Prof. Dr. Dr. Jansen, Bernd, Raum 649/650, Tel. 39 33126**außerplanmäßige Professorinnen / Professoren:** Prof. Dr. Pietsch, Michael, Raum 549, Tel. 39 33153**wissenschaftliche Mitarbeiterinnen/Mitarbeiter:** Dr. med. Kimbel, Renate, Tel. 39 32526; Dr. rer. nat. Kohnen, Wolfgang, Tel. 39 33159; Dr. oec. troph. Schön-Hölz, Katja, Tel. 39 30626**Institut für Virologie**

Obere Zahlbacher Straße 67, 55131 Mainz

**Leiter:** Univ.-Prof. Dr. Reddehase, Matthias J., Raum 708, Obere Zahlbacher Straße 67 (Hochhaus), 55131 Mainz, Tel. 39 33651**Sekretariat:** Seewald, Gerlinde, Raum 709, Obere Zahlbacher Str. 67 (Hochhaus), 55131 Mainz, Tel. 39 30159; Walther, Ursula, Raum 708, Obere Zahlbacher Str. 67, 55131 Mainz, Tel. 39 33650**Universitätsprofessorinnen/-professoren:** Univ.-Prof. Dr. (emeritiert) Falke, Dietrich, Tel. 39 37382; Univ.-Prof. Dr. Plachter, Bodo, Tel. 39 33652; Univ.-Prof. Dr. Reddehase, Matthias J., Tel. 39 33651**Doktorinnen/ Doktor med.habil.:** Dr. rer. nat. habil. Holtappels-Geginat, Rafaela, Raum 645/600, Tel. 39 34451**Wiss. Mitarbeiterinnen/Mitarbeiter:** Dr. rer. nat. Grzimek-Koschewa, Natascha, Tel. 39 34451;

Dr. rer. nat. Pepperl-Klindworth, Sandra, Tel. 39 30160; Dr. med. Podlech, Jürgen, Tel. 39 33134;

Dr. rer. nat. Reyda, Sabine, App. 30165; Dr. rer. nat. Weise, Kerstin, Virologische Diagnostik, Tel. 39 33134

## Medizinhistorisches Institut

Am Pulverturm 13, Gebäude 906, 55131 Mainz, Tel. 06131-39-37356, Fax. 06131-39-36682,  
E-Mail: wekueemme@mail.uni-mainz.de

**Leiter:** Tel. 39 37356

**Sekretariat:** Merl, Brigitte, Raum 00131, Tel. 39 37356

**Universitätsprofessorinnen/-professoren:** Univ.-Prof. Dr. Kümmel, Werner F., pensioniert,  
Tel. 39 37355

**außerplanmäßige Professorinnen / Professoren:** Prof. Dr. phil. Fischer, Klaus-Dietrich, M.A.,  
Raum 00141, Am Pulverturm 13, 55131 Mainz, Tel. 39 37356

**Wiss. Mitarbeiterinnen/Mitarbeiter:** Tel. 393 7356

**Nicht Bedienstete:** PD Dr. med. Kutzer, Michael, Raum 00146, Am Pulverturm 13, 55131 Mainz,  
Tel. 39 33234; PD Dr. phil. et med. habil. Lilienthal, Georg, Raum 00131, Am Pulverturm 13, 55131 Mainz,  
Tel. 39 37356; apl. Prof. Dr. med. Thomann, Klaus-Dieter, Raum 00161, Am Pulverturm 13, 55131 Mainz,  
Tel. 39 37356

## Institut für Arbeits-, Sozial- und Umweltmedizin

Obere Zahlbacher Straße 67, 55131 Mainz

**Leiter:** Univ.-Prof. Dr. med. Dipl.-Ing. Letzel, Stephan, Raum 303, Obere Zahlbacher Straße 67,  
55131 Mainz, Tel. 39 33233 35

**Sekretariat:** Brückbauer, Debora, Raum 302, Obere Zahlbacher Straße 67, 55131 Mainz, Tel. 39 33233

**Universitätsprofessorinnen/-professoren:** Univ.-Prof. Dr. med. Dipl.-Ing. Letzel, Stephan,  
Tel. 39 33233 35

**Hochschuldozentinnen/-dozenten:** Prof. Dr. agr. Dupuis, Heinrich, pensioniert, Raum 313,  
Tel. 39 33236; Univ.-Prof. Dr. med. Konietzko, Johannes, pensioniert

**Privatdozentinnen/-dozenten:** Priv.-Doz. Dr. med. Muttray, Axel, Raum 307b,  
Obere Zahlbacher Straße 67, 55131 Mainz, Tel. 39 33121

**Wiss. Mitarbeiterinnen/Mitarbeiter:** Dr. med. Buchta, Mark, Tel. 39 33117; Dr. med. Egerer, Ellen,  
Tel. 39 36046; Dr. rer.-soc. Escobar Pinzón, Luis Carlos, App. 31287; Dr. Gilbert, Katja, Tel. 39 33202;  
Dr. phil. Gödert, Heinz-Werner, App. 35122; Dr. rer.-nat. Mayer-Popken, Otfried, Tel. 39 33119;  
Priv.-Doz. Dr. med. Muttray, Axel, Tel. 39 33121; Dr. rer.-nat. Roßbach, Bernd, App. 30279;  
Dr. med. Völter-Mahlknecht, Susanne, App. 33629

**Nicht Bedienstete:** Priv.-Doz. Dr. med. Jung, Detlev; Dr. med. Rose, Dirk-Matthias, Raum 313,  
Tel. 39 33236

## Institut für Immunologie

Obere Zahlbacher Straße 67, 55131 Mainz, Tel. 06131-39-37288, Fax. 06131-39-35688

**Leiter:** Univ.-Prof. Dr. Schild, Hansjörg, Raum 1007, Obere Zahlbacher Straße 67, 55131 Mainz,  
Tel. 39 32401

**Sekretariat:** Caspar, Birgit, Raum 1006, Obere Zahlbacher Straße 67, 55131 Mainz, Tel. 39 37288

**Universitätsprofessorinnen/-professoren:** em. Univ.-Prof. Dr. Rüde, Erwin, Tel. 39 37288;  
Univ.-Prof. Dr. Schild, Hansjörg, Tel. 39 32401

**Hochschuldozentinnen/-dozenten:** Univ.-Prof. Dr. Schild, Hansjörg, Raum 1007,  
Obere Zahlbacher Straße 67, 55131 Mainz, Tel. 39 32401; Prof. Dr. Schmitt, Edgar, Raum 1011,  
Obere Zahlbacher Straße 67, 55131 Mainz, Tel. 39 33228

**Wissenschaftliche Mitarbeiter:** Dr. rer. nat. Stassen, Michael, Obere Zahlbacher Straße 67,  
55131 Mainz, Tel. 39 33350

**Pharmakologisches Institut**

Obere Zahlbacher Straße 67, 55131 Mainz, Tel. 06131 39 37170, Fax. 06131 39 36611

**Pharmakologisches Institut**

**Leiter:** Univ.-Prof. Dr. med. Förstermann, Ulrich, Tel. 39 33123, Fax: 39 36588

**Sekretariat:** Dr. rer. nat. Schwarz, Petra M., (Administration), Raum 1101, Tel. 39 33122; (EDV) Meincke, Matthias, Raum 1115, Tel. 39 34402; Breivogel, Heike, Raum 1111, Tel. 39 33171; Hall, Hannelore, Raum 1106, Tel. 39 37170; Narvaez, Belinda, Raum 1106, Tel. 39 37170

**Universitätsprofessorinnen/-professoren:** Univ.-Prof. Dr. med. Förstermann, Ulrich, Tel. 39 33123; Univ.-Prof. Dr. med. Wojnowski, Leszek, Tel. 39 33460; Univ.-Prof. Dr. (pensioniert) Kilbinger, Heinz, App. 37379; Univ.-Prof. Dr. (emeritiert) Muscholl, Erich, Tel. 39 37170

**Hochschuldozentinnen/-dozenten:** HD Dr. rer. nat. Closs, Ellen Ildicho, Tel. 39 33178; apl. Prof. Dr. med. Nawrath, Hermann, Tel. 39 37298

**Privatdozentinnen/-dozenten:** PD Dr. rer. nat. Kleinert, Hartmut, Ak. Oberrat, Tel. 39 33245

**Wiss. Mitarbeiterinnen/Mitarbeiter:** Dr. rer. nat. Kruger, Anke, Tel. 39 30180; Dr. med. Li, Huige, Tel. 39 36929; Dr. med. Mang, Christian, Tel. 39 33192; Dr. rer. nat. Pautz, Andrea, Tel. 39 33174; Dr. rer. nat. Rotmann, Alexander, Tel. 39 33192; Dr. med. Vulcu, Sebastian, Tel. 39 33189

**Nicht Bedienstete:** apl. Prof. Dr. med. Fuder, Hermann; Prof. Dr. med. Dr. h. c. Krebs, Rolf

**Institut für Toxikologie**

Obere Zahlbacher Straße 67, 55131 Mainz

**Institut für Toxikologie**

Obere Zahlbacher Straße 67, 55131 Mainz

**Leiter:** Univ.-Prof. Dr. rer. nat. Kaina, Bernd, Raum 1536, Tel. 39 33246

**Sekretariat:** Puder, Helga-Irene, Tel. 39 37236; Rudolph, Brigitte, Tel. 39 34378; Will, Angelika, Tel. 39 37236

**Universitätsprofessorinnen/professoren:** Univ.-Prof. Dr. (pensioniert) Oesch, Franz, Tel. 39 33711

**Hochschuldozentinnen/-dozenten:** Dr. rer. nat. et med. habil. Dietrich, Cornelia, Tel. 39 33066; Prof. Dr. med. Oesch, Barbara, Tel. 39 34374

**Ausserplanmäßige Professorinnen/Professoren:** Prof. Dr. rer. nat. Platt, Karl-Ludwig, Tel. 39 34370

**Wiss. Mitarbeiterinnen/Mitarbeiter:** Dipl.-Biol. Antoniou-Lipfert, Patricia, Tel. 3934377; Dipl.-Biol. Antunes, Cecilia, Tel. 39 33361; Dipl.-Biol. Beilke, Sven, Tel. 39 33361; Dr. rer. nat. Bockamp, Ernesto, Tel. 39 34432; Dr. rer. nat. Eshkind, Leonid, Tel. 39 33197; Dr. rer. nat. Faust, Dagmar, Tel. 39 34063; Dipl.-Ing. Gebhard, Susanne, Tel. 3934468; Dr. rer. nat. Gregor, Dagmar, Tel. 39 34377; Dipl.-Biol. Grico, Nina, Tel. 39 30028; Dipl. Biowiss. Griffin, Louise, Tel. 39 33361; Apothekerin Grupe, Stefanie, Tel. 39 34373; Lebensmittelchemikerin Heimerdinger, Carolin, Tel. 3930028; Dipl.-Pharm. Küppers, Monika, Tel. 39 34063; Dr. rer. nat. Schiffer, Ilka, Tel. 3930028; Dr. rer. nat. Weiß, Carsten, Tel. 3934365

**Nicht Bedienstete:** Dr. rer. nat. Becker, Roger, Tel. 466820; Dr. rer. nat. Efferth, Thomas, Priv. Dozent; Dr. rer. nat. Friedberg, Thomas, Tel. 0044 1382 660111; Dr. rer. nat. Fuchs, Jürgen, Priv. Dozent, Tel. 06138 8679; Prof. Dr. Mayer, Dieter, Tel. 06190 807251

**Abteilung für Angewandte Toxikologie**

Obere Zahlbacher Straße 67, 55131 Mainz

**Leiter:** Univ.-Prof. Dr. rer. nat. Kaina, Bernd, Raum 1536, Tel. 39 33246

**Sekretariat:** Binder, Sabine, Tel. 39 33246

**Universitätsprofessorinnen/-professoren:** Univ.-Prof. Dr. rer. nat. Kaina, Bernd, Tel. 39 33246

**Hochschuldozentinnen/-dozenten:** Dr. rer. nat. et med. habil. Fritz, Gerhard, Raum 1540, Tel. 39 33627



**Wiss. Mitarbeiterinnen/Mitarbeiter:** Dipl.-Biol. Briegert, Manuela, Tel. 39 33627; Dr. rer. nat. Christmann, Markus, Tel. 39 34384; Dipl.-Biol. Damrot, Julia, Tel. 39 33267; Dipl.-Biol. Debiak, Malgorzata, Tel. 39 34384; Dipl.-Biol. Naumann, Steffen, Tel. 39 34384; Dipl.-Biochem. Nübel, Tobias, Tel. 39 33627; Dr. rer. nat. Roos, Wynand Paul, Tel. 39 34384; Dr. rer. nat. Tomicic-Christmann, Maja, Tel. 39 34384; Dipl.-Biol. Tsaryk, Roman, Tel. 39 34384

## Institut für Rechtsmedizin

Am Pulverturm 3, 55131 Mainz

**Leiter:** Univ.-Prof. Dr. med. Dr. rer. nat. Urban, Reinhard, Raum 00 214, Tel. 39 32179

**Sekretariat:** Colanero, Sandra, Raum 00 212, Am Pulverturm 3, 55131 Mainz, Tel. 39 32179

**Universitätsprofessorinnen/-professoren:** Univ.-Prof. Dr. med. Rittner, Christian, pensioniert; Univ.-Prof. Dr. med. Dr. rer. nat. Urban, Reinhard, Tel. 39 32179

**Hochschuldozentinnen/-dozenten:** Prof. Dr. rer. nat. Schneider, Peter M., Tel. 39 32687

**Privatdozentinnen/-dozenten:** Priv.Doiz.Dr. med.Dipl.Ing. Pötsch-Schneider, Lucia, Raum 02 231, Am Pulverturm 3, 55131 Mainz, Tel. 39 37388

**Wiss. Mitarbeiterinnen/Mitarbeiter:** Dr. med. Amberg, Rainer, Tel. 39 37106; Dr. rer. nat. Becker, Jürgen, Tel. 39 30036; Dr. rer. nat. Bender, Klaus, Tel. 39 32733; Priv. Doz. Dr. med. Grellner, Wolfgang, Tel. 39 37357; Dr. rer. nat. Kaufmann, Thomas, Tel. 39 33294; Dr. rer. nat. Röhrich, Jörg, Tel. 39 32186; Dipl.-Chem. Zörntlein, Siegfried, Tel. 39 32938

## Klinikum

### Allgemeinmedizin

Am Pulverturm 13, 55131 Mainz, Tel. 06131-17-3240, Fax. 06131-17-6601,

E-Mail: allgmed@mail.uni-mainz.de

**Leiter:** Prof. Dr. Faust, Günther, Raum 3222, Tel. 17 3240

**Sekretariat:** Bahr, Marie-Anna, Raum 3222, Tel. 17 3240; Veit, Gabriele, Raum 3222, Tel. 17 3240

**Wissenschaftliche Mitarbeiter:** Dr. Hoffmann-Seul, Katja, Raum 3222, Tel. 17 3240

**Nicht Bedienstete:** Dr. Brantzen, Karl-Bertram; Dr. Brill, Bettina; Dr. Gerhardt, Günter; Dr. Haas, Gabriele; Prof. Dr. Hardt, Jürgen; Prof. Dr. Hinz, Michael; Dr.Dr. Höckel, Stefan; Dr. Hünten, Klaus; Prof. Dr. Jansky, Michael; Dr. Maric-Oehler, Walburg; Dr. rer. nat. Nestel, Karljörg; Dr. Schappert, Burkhard; Dr. Seifert, Ulrich

### Klinik für Anästhesiologie

Ehrlichweg, Gebäude 505, 55101 Mainz

**Leiter:** Univ.-Prof. Dr. med. Werner, Christian, Raum 2.411, Tel. 17 7117

**Sekretariat:** Krämer, Ute, Raum 2.411, Tel. 17 7117

**Universitätsprofessorinnen / -Professoren:** Univ.-Prof. Dr. med. Dr. h.c. Dick, Wolfgang, (pensioniert); Univ.-Prof. Dr. med. Dr. h.c. Halmagyi, Miklos, (pensioniert); Univ.-Prof. Dr. med. Heinrichs, Wolfgang, Raum 2.415, Tel. 17 7175; Univ.-Prof. Dr. med. Jage, Jürgen, Raum 2.419, Tel. 17.7273

**Privatdozentinnen/-dozenten:** Priv. Doz. Dr. med. Gervais, Hendrik, Tel. 17 2379

**Wiss. Mitarbeiterinnen/Mitarbeiter:** Bongert, Anja-Katrin; Botezan, Carmen; Dr. med. Buggenhagen, Holger; Dr. med. Collo, Jutta, Tel. 17 2745; Dr. med. David, Matthias; Dr. med. Dehnhard, Christiane, (beurlaubt); Dr. med. Depta, Arno Ludwig; Dr. med. Doetsch, Stephanie, Tel. 17 3103; Dörr, Sonja; Dr. med. Einig, Monika; Dr. med. Erdmann, Klaus, (freigestellt); Erdös, Gabor; Goldberg, Sonja; Golecki, Nikolaus, Tel. 17 3568; Götz, Rolf; Dr. med. Harsch-Menzel, Gudrun; Dr. med. Hauf, Barbara, (freigestellt); Dr. med. Heid, Florian; Heinzl, Ulrich; Dr. med. Herrmann, Elke; Herwig, Andreas; Dr. med. Hiller, Benjamin; Dr. med. Hofmann, Ludwig, Tel. 17 3085; Dr. med. Hofmann, Ulrike, (beurlaubt); Hohenfellner,

Saskia; Humbert, Till; Dr. med. Jacob, Jens; Jajcevic, Ana; Dr. med. Janik, Ralph, Tel. 17 4114; Kaevel, Kristina; Karmrodt, Jens; Dr. med. Kentner, Rainer, Tel. 17 7169; Knitz, Frank; Dr. med. Köbler, Andrea; Kohlhasse, Volker; Körner, Ines, (beurlaubt); Dr. med. Kunde, Marcel; Dr. med. Laubert, Anne; Dr. med. Lott, Carsten; Dr. med. Luckhaupt-Koch, Kornelia; Dr. med. Maier, Susanne; Mansion, Boris; Dr. med. Markstaller, Klaus; Dr. med. Martin, Yvonne Karin; Meisenzahl, David; Melvan, Marijana; Dr. med. Meyer, Roland; Dr. med. Michaelis, Dirk; Dr. med. Mönk, Stefan, Tel. 17 5480; Dr. med. Müller, Christina; Dr. med. Nickel, Ursula, Tel. 17 7248; Noppens, Rüdiger; Dr. med. Paczynski von, Stephan; Peters, Ole; Dr. med. Raskin, Gisela; Dr. med. Reiff, Klaus; Ribel, Elena, (beurlaubt); Richter, Bärbel, (beurlaubt); Dr. med. Rümelin, Andreas, Tel. 17 2793; Dr. med. Schäfer, Matthias, Tel. 17 2636; Dr. med. Scherer, Guido; Dr. med. Schmenger, Ralf-Patrick; Scholz, Alexander; Dr. med. Schwab, Rainer, Tel. 17 7248; Souquet, Jochen; Dr. med. Strecker, Ulrich, Tel. 17 7171; Dr. med. Theiß, Margrit; Dr. med. Thierbach, Andreas, Tel. 17 1; Trabert, Angelika; Dr. med. Dr. (BG) Tzanova, Irene, Tel. 17 3570; Dr. med. Vollmer, Martin; Dr. med. Wahlen, Bianca Maria; Dr. med. Wangemann, Birgit; Dr. med. Windirsch, Michael; Dr. med. Wissner, Gregor; Dr. med. Wöhr, Monika, (beurlaubt); Dr. med. Wolcke, Benno

**Nicht Bedienstete:** Prof. Dr. med. Abdullah, Walid; Prof. Dr. med. Gerbershagen, Hans-Ulrich, Tel. 83 8101; Prof. Dr. med. Jantzen, Jan-Peter; Prof. Dr. med. Lanz, Egon; Prof. Dr. med. Sehhati-Chafai, Gholam, (pensioniert); Prof. Dr. med. Stosseck, Klaus, Tel. 0761 13 0101

## Klinik und Poliklinik für Radiologie

Langenbeckstraße 1, 55131 Mainz, Fax. 06131-17-7359

**Leiter:** Univ.-Prof. Dr. med. Thelen, Manfred, Tel. 17 7370

**Sekretariat:** Suder, Daniela, Tel. 17 7371

**Universitätsprofessorinnen/-professoren:** Univ.-Prof. Dr. med. Kutzner, Joachim, (pensioniert); Univ.-Prof. Dr. med. Thelen, Manfred, Tel. 17 7370; Univ.-Prof. Dr.rer.nat et med.habil Wolf, Rudolf, (pensioniert), Tel. 17 7377

**Hochschuldozentinnen/-dozenten:** HD Dr.med. Pitton, Michael, Tel. 17 2057

**Privatdozentinnen/-dozenten:** PD Dr.med. Heußel, Claus Peter, Tel. 17 7358 oder 5196; PD Dr.med. Kreitner, Karl-Friedrich, Tel. 17 4160 oder 2019; PD Dr.med. Mildenerberger, Peter, Tel. 17 7126 oder 2019; PD Dr.med. Rieker, Olaf, Tel. 17 6783; PD Dr.rer.nat. et med.habil. Schreiber, Wolfgang, Tel. 17 5285

**Wiss. Mitarbeiterinnen/Mitarbeiter:** Dr. med. Achenbach, Tobias, Tel. 17 2019; Birkenkamp, Kinga, Tel. 17 2803; Dr. med. Bitschnau, Stefanie, Tel. 17 2019; Dr. med. Bletz, Carsten, Tel. 17 4056; Dr. med. Both, Stefan, Tel. 17 2499; Dipl.-Phys. Cleppien, Dirk, Tel. 17 5368; Dr. med. David, Sybil, Tel. 17 2499; Döbrich, Marcus, Tel. 17 6882; Dr. med. Ehrhard, Katja, Tel. 17 2019; Dr. med. Gast, Klaus, Tel. 17 5196; Dr. med. Gerhards, Arnd, Tel. 17 2019; Dr. med. Hast, Hans-Jochem, Tel. 17 5190; Dr. med. Herber, Sascha, Tel. 17 2019; Dr. med. Hlawatsch, Alexander, Tel. 17 4056; Dr. med. Jacob-Heutmann, Dorothee, Tel. 17 5190; Dr. med. Kämmerer, Marc, Tel. 17 2499; Dr. med. Kern, Annett, Tel. 17 2499; Dr. sc.agr. Kurz, Heiko, Tel. 17 5316; Dr. med. Küstermann, Berenice, Tel. 17 5190; Dr. med. Meier, Stephan, Tel. 17 2019; Dr. med. Metzmann, Ute, Tel. 17 5190; Dr. med. Meyenburg, Walter, Tel. 17 2803; Dipl.-Ing. Mohr, Walter, Tel. 17 3042; Müth, Franziska, Tel. 17 2308; Dipl.-Phys. Neeb, Daniel, Tel. 17 5719; Dr. med. Nuss, Volker, Tel. 17 2499; Dr. med. Oberholzer, Katja, Tel. 17 5317; Poliak, Dina, Tel. 17 2803; Dr. med. Raab, Peter, Tel. 17 2019; Dr. med. Romaneehsen, Bernd, Tel. 17 2019; Dr. med. Rösler, Hans-Peter, Tel. 17 6879; Dr. med. Roth, Elisabeth, Tel. 17 2499; Dr. med. Schadmand-Fischer, Simin, Tel. 17 5156; Dr. med. Schneider, Jens, Tel. 17 2019; Dr. med. Schweden, Franz, Tel. 17 6784; Steinmetz, Christine, Tel. 17 2499; Dr. med. Teifke, Andrea, Tel. 17 7353; Thürnau, Annekathrin, Tel. 17 5190; Dr. med. Vomweg, Toni, Tel. 17 3908; Dr. med. Zapf, Stefan, Tel. 17 2499

**Nicht Bedienstete:** Prof. Dr.med. Claus, Hans-Günther, (pensioniert), privat: Oberer Laubenheimer Weg 37, 55131 Mainz, Tel. 834156; Prof. Dr.med. Haas, Jean Peter, (pensioniert), privat: Bündastraße 1A, CH-7260 Davos Dorf, Tel. 0041 81 4165832;

Prof. Dr.med. Habighorst, Ludwig-Volker, (pensioniert), privat: Kurt-Schumacher-Straße 2a, 56077 Koblenz, Tel. 0261 802287; Prof. Dr.med. Hülse, Reinhard, Chefarzt, Radiologische Abteilung, Ev.Stift St. Martin, Johannes-Müller-Straße 7, 56068 Koblenz, Tel. 0261 137 1207; PD Dr.med. Dr.rer.nat. Just, Michael, Praxis Prof.Krott und Just, Gänsbühl 2, 88212 Ravensburg, Tel. 0751 16049; Prof. Dr.med. Meves, Michael, Chefarzt, Radiologisches Zentralinstitut, Krankenhaus Nordwest, Steinbacher Hohl 2-26, 60488 Frankfurt, Tel. 069 7601 3448; PD Dr.med. Roberts, Heidi, Dept.of Medical Imaging, University Health Network/Toronto General Hospital, 200 Elizabeth Street, Toronto, Ont M5G 2C4, Canada; PD Dr.med. Schunk, Klaus, Chefarzt, Abt. für Radiologische Diagnostik, Städt.Klinikum Kemperhof, Koblenzer Straße 115-155, 56065 Koblenz, Tel. 0261 499 2451; PD Dr.med. Sigmund, Günther, Chefarzt, Abt. Radiologische Diagnostik, Krankenhaus Mutterhaus der Borromäerinnen, Feldstraße 16, 54290 Trier, Tel. 0651 9472354

### **Institut für Neuroradiologie**

Langenbeckstrasse 1, 55101 Mainz, Tel. 06131-17-7139, Fax. 06131-17-6643

**Leiter:** Univ.-Prof. Dr. med. Stoeter, Peter, Tel. 17 7141

**Sekretariat:** Schüler, Suela, Tel. 17 7139

**Privatdozentinnen/-dozenten:** Priv. Doz. Dr. med. Müller-Forell, Wibke, Tel. 17 6785

**Wissenschaftliche Mitarbeiterinnen/Mitarbeiter:** Dipl.-Phys. Bauermann, Thomas, Tel. 17 5819; Dr. med. Boor, Stefan, Tel. 17 5324; Dr. med. Brühl, Klaus, Tel. 17 2296; Dipl.-Inf. Dellani, Paulo-Roberto, Tel. 17 5819; Dr. med. Gawehn, Joachim, Tel. 17 2296; Dr. Mazanek, Martin, Tel. 17 5324; Dr. med. Ringel, Kurt, Tel. 17 2296; Tropine, Andrei, Tel. 17 2078; Dipl.-Phys. Vucurevic, Goran, Tel. 17 2029

### **Klinik und Poliklinik für Nuklearmedizin**

Langenbeckstraße 1, Gebäude 210, 55131 Mainz, Tel. 06131-17-2448, Fax. 06131-17-2386

**Leiter:** Univ.-Prof. Dr. med. Bartenstein, Peter, Tel. 17 7124

**Sekretariat:** Klyne, Jutta, Tel. 17 2801

**Universitätsprofessorinnen/-professoren:** Univ.-Prof. Dr. med. Bartenstein, Peter, Tel. 17 7124; Univ.-Prof. Dr. med. Schreckenberger, Matthias, Tel. 17 2109

**Wissenschaftliche Mitarbeiter:** Dipl.-Ing. (FH) Buchholz, Hans-Georg, Tel. 17 6738; Dr. med. Buchmann, Inga, Tel. 17 2448; Dr. med. Eichhorn, Waltraud, Tel. 17 2668; Dr. med. Helisch, Andreas, Tel. 17 2984; Dr. med. Landvogt, Christian, Tel. 17 2448; Dr. med. Laumann, Christina, Tel. 17 3025; Dr. rer. nat. Nickel, Otmar, Ph.D., Tel. 17 3766; Dipl.-Phys. Reber, Helmut, Tel. 17 2646; Dr. rer. nat. Schirrmacher, Ralf, Tel. 17 2678; Dr. med. Sießmeier, Thomas, Tel. 17 3025

### **Institut für Pathologie**

Reisingerweg, 55101 Mainz, Tel. 06131-17-11

#### **Institut für Pathologie**

Reisingerweg, Geb. 706, 55131 Mainz, Tel. 06131-17-11, Fax. 06131-17-6604

**Leiter:** Univ.-Prof. Kirkpatrick, Charles James, MD, PhD, DSc, FRCPath, Raum 114, Tel. 17 7305

**Sekretariat:** Bürkner, Christine, Reisingerweg, Geb. 706, 55101 Mainz, Tel. 17 2812; Dawla, Danielle, Raum H012 (UG des Hörsaalgeb.), Reisingerweg, Geb. 707, 55101 Mainz, Tel. 17 3574; Horn, Nancy, Reisingerweg, Geb. 706, 55101 Mainz, Tel. 17 3269; Rother, Ursula, Reisingerweg, Geb. 706, 55101 Mainz, Tel. 17 7305

**Universitätsprofessorinnen/-professoren:** Univ.-Prof. Dr. med. Lehr, Hans-Anton, Reisingerweg, Geb. 706, 55101 Mainz, Tel. 17 3269

**außerplanmäßige Professorinnen / Professoren:** apl. Prof. Dr. Biesterfeld, Stefan, Tel. 17 3266

**Privatdozentinnen/-dozenten:** PD Dr. med. Radner, Herbert, Reisingerweg, Geb. 706, 55101 Mainz, Tel. 17 3256; PD Dr. Unger, Ronald E., Reisingerweg, Geb. 707, 55101 Mainz, Tel. 17 4522

**Doktorinnen/ Doktor med.habil.:** Dr. med. Bittinger, Fernando, Tel. 17 2811; Dr. med. Brochhausen, Christoph, Tel. 17 7307; Dr. med. Burg, Jürgen E., Tel. 17 4139; Dr. med. Corinth, Claudia, Tel. 17 2813; Dr. med. Ghalibafian, Maryam, Tel. 17 5807; Dr. med. Hansen, Torsten, Tel. 17 7306; Dr. med. Jayasinghe, Caren, Tel. 17 4003; Dr. med. Kreft, Andreas, Tel. 17 3136; Dr. med. Schäfer, Stephan, Tel. 17 2824; Dr. med. Simiantonaki, Nektaria, Tel. 17 4003; Dr. med. Trouet, Susan, Tel. 17 5066; Dr. med. Weber, Achim, Tel. 17 4201

**Wissenschaftliche Mitarbeiterinnen/Mitarbeiter:** Dipl.-Biol. Hermanns, Iris, Reisingerweg, Geb. 707, 55101 Mainz, Tel. 17 4204; Dr. rer. nat. Peters, Kirsten, Reisingerweg, Geb. 707, 55101 Mainz, Tel. 17 4522; Dr. med. Schäfer, Stephan, Reisingerweg, Geb. 706, 55101 Mainz, Tel. 17 2824

**Nicht Bedienstete:** Prof. Dr. med. Fassbender, Hans-Georg, Tel. 228638; Prof. Dr. med. Jung, Michael, Tel. 147427; Prof. Dr. med. Kommos, Friedrich, Tel. 0621 22779; Prof. Dr. med. Dr. phil. Kriegsmann, Jörg, Tel. 0651 24024; Dr. med. Dipl. med. Otto, Mike, Tel. 0651 24024

### Abteilung für Neuropathologie

Reisingerweg, Bau 706 N, 4. Stock, 55131 Mainz, Tel. 06131-17-7308, Fax. 06131-17-6606

**Leiter:** Univ.-Prof. Dr. med. Goebel, Hans Hilmar, Tel. 17 3213 7308

**Sekretariat:** Zahn, Klaus-Peter, App. 5098

**Wissenschaftliche Mitarbeiterinnen/ Mitarbeiter:** Dr. med. Doostkam, S., App. 17 6716

### Abteilung für Kinderpathologie

Reisingerweg Bau 706, 55131 Mainz, Tel. 06131-17-7309 od. 17-2110, Fax. 06131-17-3546

**Leiter:** Univ.-Prof. Dr. med. Müntefering, Horst, Tel. 17 7309

**Sekretariat:** Sody, Renate, Reisingerweg, 55131 Mainz, Tel. 17 7309 od 2110; Linger, Angela, Reisingerweg, 55131 Mainz, Tel. 17 7309 od 2110

**Wissenschaftliche Mitarbeiter/innen:** Dr. med. Coerdts, Wiltrud, Tel. 17 7333 od 2755; Dr. med. Malycheva, Larissa, Tel. 17 2691; Dr.phil.nat. Olert, Jürgen, Tel. 17 6906

### Institut für Med. Biometrie, Epidemiologie und Informatik

Obere Zahlbacher Straße 67, 55128 Mainz

**Leiterin:** Univ.-Prof. Dr. rer. nat. Blettner, Maria, Raum 108, Obere Zahlbacher Str. 69, 55131 Mainz, Tel. 17 7369

**Sekretariat:** Kecalovic, Sabina, Raum 109, Obere Zahlbacher Str. 69, 55131 Mainz, Tel. 17 3252; Lintelmann, Ute, Obere Zahlbacher Str. 69, 55101 Mainz, Tel. 17 3252

**Universitätsprofessorinnen/-professoren:** Univ.-Prof. Dr. Hommel, Gerhard, Raum 110, Obere Zahlbacher Str. 69, 55101 Mainz, Tel. 17 3232; Univ.-Prof. Dr. med. Michaelis (beurlaubt), Jörg, Saarstr. 21, 55129 Mainz, Tel. 39 22301; Univ.-Prof. Dr. Pommerening, Klaus, Raum 113, Obere Zahlbacher Str. 69, 55101 Mainz, Tel. 17 3106

**Hochschuldozentinnen/-dozenten:** HD Dr. Krummenauer, Frank, Obere Zahlbacher Str. 69, 55101 Mainz, Tel. 17 3107; HD Dr. Schütz, Joachim, Raum 107, Obere Zahlbacher Str. 69, 55101 Mainz, Tel. 17 3113

**Privatdozentinnen/-dozenten:** PD Dr. rer. biol. hum Bender, Ralf, Raum 106, Obere Zahlbacher Str. 69, 55131 Mainz, Tel. 17 7195; Dr. habil. Spix, Claudia, Raum 114, Obere Zahlbacher Str. 69, 55101 Mainz, Tel. 17 6852

**Wiss. Mitarbeiterinnen/Mitarbeiter:** Dipl.-Oecotroph. Böhler, Eva Maria, M. P. H., Tel. 17 6852; Dipl.-Math. Eimermacher, Antje, Tel. 17 6713; Dipl. Math. oec. Emser, Angela, Tel. 17 6709; Dr. rer. nat. Faldum, Andreas, Tel. 17 3938; Dr. rer. physiol Kaatsch, Peter, Tel. 17 3111; Dr. rer. nat. Klug, Stefanie, MPH, Tel. 17 2022; HD Dr. Krummenauer, Frank, Tel. 17 3107; Lindert, Jutta, M.A. MPH, Tel. 17 6807; Dipl.-Phys. Lippold, Rainer, Tel. 17 3951; Dipl. Inform.-Med. Moormann, Jutta, Tel. 17 5062;

Dr. Panholzer, Torsten, Tel. 17 5062; Dr. med. Reinisch, Irene, Tel. 17 6712; Dr. med. Scheidt, Eberhard, Tel. 17 3102; Dr. med. Schicketanz, Karl-Heinz, Tel. 17 3104; Dipl. Stat. Schmiedel, Sven, Tel. 17 6852; Dr. med. Schulze-Rath, Renate, Tel. 17 3109; HD Dr. Schütz, Joachim, Tel. 17 3113; Dr. rer. nat. Striffler, Thomas, Tel. 17 5062; Dipl.-Math. Victor, Anja, Tel. 17 6853; Dr. Wagner, Markus, Tel. 17 4471

## I. Medizinische Klinik und Poliklinik

Helmholtzweg, 55131 Mainz

**Leiter:** Univ.-Prof. Dr. Galle, Peter R., Tel. 17 7275

**Sekretariat:** Pucher-Palmer, Iris, Raum Geb. 301/2.OG, Langenbeckstr. 1, 55131 Mainz, Tel. 17 7276; Herke, Hildegard, Raum Geb. 301/2. OG., Helmholtzweg, 55131 Mainz, Tel. 17 7395

**Universitätsprofessorinnen / professoren:** Univ.-Prof. Dr. Galle, Peter R., Langenbeckstr. 1, 55101 Mainz, Tel. 17 7275; Univ.-Prof. Dr. Neurath, Markus Friedrich, Langenbeckstr. 1, 55131 Mainz, Tel. 17 7280 (2489); Univ.-Prof. Dr. (pensioniert) Ohler, Werner

**Hochschuldozentinnen/-dozenten:** HD Dr. med. Schwarting, Andreas, Tel. 17 7275

**Außerplanmäßige Professorinnen / -professoren:** apl. Prof. Lohse, Ansgar, Raum Geb. 701 10. OG, Langenbeckstr. 1, 55131 Mainz, Tel. 17 7104

**Privatdozentinnen /-dozenten:** Priv. Doz. Dr. med. Böcher, Wulf Otto, Langenbeckstr. 1, 55101 Mainz, Tel. 17 2666; Priv. Doz. Dr. med. Finotto, Susetta, App. 33363; Priv. Doz. Dr. med. Höhler, Thomas, Langenbeckstr. 1, 55131 Mainz, Tel. 17 7275; Priv. Doz. Dr. med. Kanzler, Stephan, Langenbeckstr. 1, 55131 Mainz, Tel. 17 7275

**Wiss. Mitarbeiterinnen / -mitarbeiter:** Dr. med. Barreiros, Ana-Paula, Langenbeckstr. 1, 55101 Mainz, Tel. 17 7275; Dr. med. Bayer, Elke, Langenbeckstr. 1, 55131 Mainz, Tel. 17 7275; Dr. med. Beyer, Thorsten, Langenbeckstraße 1, 55131 Mainz, Tel. 17 7275; Dr. med. Brockmann, Holger, Langenbeckstr. 1, 55101 Mainz, Tel. 17 7275; Dr. med. Denzer, Ulrike, Langenbeckstr. 1, 55101 Mainz, Tel. 17 7299; Dr. med. Frenzel, Christian, Langenbeckstr. 1, 55131 Mainz, Tel. 17 7275; Dr. med. Gerke, Henning, Langenbeckstr., 55101 Mainz, Tel. 17 2809; Dr. med. Götz, Martin, Langenbeckstr. 1, 55131 Mainz, Tel. 17 7275; Dr. rer. nat. Herkel, Johannes, Langenbeckstr. 1, 55131 Mainz, Tel. 17 7275; Dr. med. Hertkorn, Christian, Raum Bau 603, 1. OG, Raum 4, Langenbeckstr. 1, 55101 Mainz, Tel. 17 6772; Dr. med. Hildner, Kai, Langenbeckstr. 1, 55101 Mainz, Tel. 17 2374; Dr. med. Hillenbrand, Heribert, Langenbeckstr. 1, 55131 Mainz, Tel. 17 7275; Dr. med. Holtmann, Martin, Langenbeckstr. 1, 55131 Mainz, Tel. 17 7275; Dr. med. Kaluza-Schilling, Wiebke, Langenbeckstr. 1, 55131 Mainz, Tel. 17 7275; Dr. med. Kiesslich, Ralf, Langenbeckstr. 1, 55131 Mainz, Tel. 17 7275; Dr. med. Möhler, Markus, Raum Geb. 206, Zi. 203, Langenbeckstr. 1, 55131 Mainz, Tel. 17 7275; Dr. med. Mosler, Patrick, Raum Endoskopie, Langenbeckstr. 1, 551031 Mainz, Tel. 17 7299; Dr. med. Schramm, Christoph, Langenbeckstr. 1, 55101 Mainz, Tel. 17 7275; Dr. med. Schreiber, Jutta, Helmholtzweg, 55131 Mainz, Tel. 17 7275; Dr. med. Schreiner, Oliver, Raum Geb. 206, Dialyse, Langenbeckstr. 1, 55101 Mainz, Tel. 17 2213; Dr. med. Schuchmann, Markus, Langenbeckstr. 1, 551031 Mainz, Tel. 17 5740; Dr. med. Schulze-Bergkamen, Henning, Langenbeckstr. 1, 55101 Mainz; Dr. med. Siebler, Jürgen, Helmholtzweg, 55131 Mainz, Tel. 17 7275; Dr. med. Sprinzl, Martin; PhD. Strand, Dennis, Helmholtzweg, 55131 Mainz, Tel. 17 7275; Dr. rer. nat. Strand, Susanne, Helmholtzweg, 55131 Mainz, Tel. 17 7275; Dr. med. Teufel, Andreas; Dr. med. Tschirner, Stefan; Dr. med. Wandel, Eveline, Ak. ORäthin, Langenbeckstr. 1, 55131 Mainz, Tel. 17 7393 (Mz 223423); Dr. med. Weinmann, Arndt, Langenbeckstr. 1, 55131 Mainz, Tel. 17 7275; Dr. med. Wiegand, Christiane; Dr. med. Zeller, Geraldine, Langenbeckstr. 1, 55130 Mainz, Tel. 17 7295

**Nicht Bedienstete:** Priv. Doz. Dr. med. Adamek, Henning, Dhünnberg 60, Städt. Krankenhaus, 51375 Leverkusen; Prof. Dr. Eckardt, Volker, Aukammallee 33 -DKD-, 65191 Wiesbaden; Priv. Doz. Dr. med. Goerg, Karl-Josef, Kliniken St. Antonius Garnaper Str. 43, 42283 Wuppertal, Tel. 0202 2992861; Priv. Doz. Dr. med. Heike, M., Beurhausstr. 40, Klinikum, 44137 Dortmund; Priv. Doz. Dr. med. Klingel, R., Stadtwaldgürtel 77, Apherese-Forschungsinstitut, 50935 Köln; apl. Prof. Märker-Hermann, Elisabeth, Aukammallee, HSK Wiesbaden, Tel. 0611 95756445; Priv. Doz. Dr. med. Orth, Thomas, Wilhelmsstr. 5, 65343 Eltville, Tel. 06123 5505 (5595)

**Schwerpunkt Endokrinologie und Stoffwechselerkrankungen**

Naunynweg, Gebäude 303, 55101 Mainz, Tel. 06131-17-7260, Fax. 06131-17-6619

**Leiter:** Univ.-Prof. Dr. med. Weber, Matthias M., Raum 2-18, Tel. 17 7260

**Sekretariat:** Kröhle-Diehl, Edith, Tel. 17 7260; Haag, Ursula, Tel. 17 2381

**Universitätsprofessorinnen/-professoren:** Univ.-Prof. Dr. med. (pensioniert) Beyer, Jürgen, Tel. 86907; Univ.-Prof. Dr. med. Weber, Matthias M., Raum 2-18, Naunynweg, Gebäude 303, 55101 Mainz, Tel. 17 7260

**apl. Professorinnen/-Professoren:** apl. Prof. Dr. med. Kahaly, Georg, Raum 2-05, Naunynweg, Gebäude 303, 55101 Mainz, Tel. 17 6846

**Privatdozentinnen/-dozenten:** PD Dr. rer. nat. Lichtwald, Klaus, Raum 2-14, Naunynweg, Gebäude 303, 55101 Mainz, Tel. 17 7268

**Wiss. Mitarbeiterinnen/Mitarbeiter:** Fottner, Christian, Naunynweg, Gebäude 303, 55101 Mainz, Tel. 17 2639; Geiß, Hans-Christian, Naunynweg, Gebäude 303, 55101 Mainz, Tel. 17 7105; Minnemann, Timo, Naunynweg, Gebäude 303, 55101 Mainz, Tel. 17 7260; Schulz, Gerhard, Helmholtzweg, Gebäude 402, 55101 Mainz, Tel. 17 2831

**Nicht Bedienstete:** Prof. Dr. med. Cordes, Uwe, Bahnhofplatz 2, 55116 Mainz, Tel. 231362; PD Dr. med. Forst, Thomas, Institut für klinische Forschung und Entwicklung, Parcusstr. 8, 55116 Mainz, Tel. 5763610; Prof. Dr. med. (beurlaubt) Happ, Joachim, Düsseldorfer Str.1-7, 60329 Frankfurt, Tel. 069 257868 0; PD Dr. med. Kunt, Thomas, Kreiskrankenhaus Südliche Weinstraße, Georg-Staab-Str. 3, 76855 Annweiler am Trifels, Tel. 06346 9700; PD Dr. med. Nink, Manfred, Pneumologisch-Internistische Facharztpraxis, Gladbacher Str. 21, 65388 Schlangenbad-Hausen v.d.H., Tel. 06129 9974; Prof. Dr. med. Schrezenmeir, Jürgen, Institut für Physiologie u. Biochemie der Ernährung, Bundesanstalt für Milchforschung, Hermann-Weigmann-Str. 1, 24103 Kiel, Tel. 0431 609 2220

**II. Medizinische Klinik und Poliklinik**

Reisingerweg, 55131 Mainz

**Leiter:** Univ.-Prof. Dr. Münzel, Thomas, Reisingerweg, 55131 Mainz, Tel. 177250

**Sekretariat:** Brugger, Petronella, Raum 402, Bau 701, 4. Stock, Reisingerweg, 55131 Mainz, Tel. 172826 (Sekr nur vormittags besetzt); Fr. Kullmann, Raum EG, Bau 701, App. 17 7251

**Universitätsprofessorinnen/-professoren:** Univ.-Prof. Dr. (emeritiert) Meyer, Jürgen, Tel. 17 7250; Univ.-Prof. Dr. Münzel, Thomas, Tel. 177250; Univ.-Prof. Dr. Weilemann, L. Sacha, Leiter der Klinischen Toxikologie, Tel. 17 7167

**Privatdozentinnen/-dozenten:** Priv. Doz. Dr. med. Bierbach, Hartmut, Tel. 17 22 15; PD Dr. Espinola-Klein, Christine, Tel. 17 2849; Priv. Doz. Dr. med. Himmrich, Ewald, Tel. 17 72 65; Priv. Doz. Dr. med. Horstick, Georg, Tel. 17 72 18; PD Dr. med. Dr. phil. nat. Schinzel, Helmut, Tel. 17 4173; Priv. Doz. Dr. med. Weiss, Christian

**Wissenschaftliche Mitarbeiterinnen/Mitarbeiter:** Dr. med. Abegunewardene, Nico, App. 172729; Dr. med. Andreas, Klaus, App. 7058; Dr. med. Dopheide, Jörn, App. 172729; Dr. med. Himmrich, Ljudmilla, App. 172586; Huth, Corinna, AIP; Dr. med. Jungmair, Wolfgang, Tel. 2090; Dr. med. Kaes, Joachim, Tel. 17 2741; Dr. med. Kaiser, Kristina, App. 172889; Dr.med. Kölsch, Bernhard, App. 2741; Dr. med. Lauterbach, Michael, Tel. 17 2741; Dr. med. Lindemann, Stephan, App. 176794; Dr. med. Maimaitiming, Ailaiti, Tel. 17 2586; Mertens, Dirk; Dr. med. Nalenz, Barbara, Assistenzärztin, Raum Bau 701, 5. OG Ultraschall, Tel. 172726; Dr. med. Omogbehin, Babatunde; Dr. med. Petersen, Steffen; Dr. med. Post, Felix; Dr. med. Przibille, Oliver, Raum 323, Bau 209; Dr. med. Ries, Marcus; Dr. med. Sauer, Oliver, Tel. 17 2741; Dr. med. Savvidis, Savvas; Dr. med. Schnabel, Renate, App. 172586; Dr. med. Stofft, Christian, Tel. 173035; Dr. med. Ströbele, Hubert, App. 172889; Dr. med. Stürer, Andreas, Raum 303, App. 6947; Dr. med. von Bardeleben, Ralph Stephan, App. 172586; Dr. med. von Mach, Marc-Alexander, Raum Station 209 I A, Tel. 172741; Wiechelt, Jascha, Tel. 17 2741

**Nicht Bedienstete:** Priv. Doz. Dr. med. Börner, N., Tel. 240430; Priv. Doz. Dr. med. Dietz, Ulrich,

Tel. 0611 57 76 26; PD Dr. Menzel, Thomas; Prof. Dr. Mohr-Kahaly, Susanne; Priv. Doz. Dr. med. Nowak, Bernd, Tel. 069 945028 0; Prof. Dr. med. Schulz, Volker, Tel. 06221 396277; Priv. Doz. Dr. med. Voigtländer, Thomas, Tel. 069 945028 12; Prof. Dr. med. von Mengden, Jürgen, Tel. 06142 881831

### III. Medizinische Klinik und Poliklinik

#### Schwerpunkt Hämatologie / Onkologie

Naunynweg, Gebäude 302, 55131 Mainz, Tel. 06131-17-2581, Fax. 06131-17-5635

**Leiter:** Univ.-Prof. Dr. med. Huber, Christoph, Tel. 17 7281

**Sekretariat:** Wachter, Waltraud, Tel. 17 7281

**Universitätsprofessorinnen/-professoren:** Univ.-Prof. Dr. med. Huber, Christoph, Tel. 17 7281; Univ.-Prof. Dr. med. Theobald, Matthias, Tel. 17 5047; Univ.-Prof. Dr. med. Wölfel, Thomas, Unterrichtsbeauftragter, Tel. 17 3797

**Privatdozentinnen/-dozenten:** Priv. Doz. Dr. med. Fischer, Thomas, Tel. 176544;

Priv. Doz. Dr. med. Herr, Wolfgang, Tel. 17 2710; Priv. Doz. Dr. med. Sahin, Ugur, Tel. 39 33394;

Priv. Doz. Dr. med. Schuler, Martin, Tel. 17 5046; Priv. Doz. Dr. med. Türeci, Özlem, Tel. 39 33396

**Wiss. Mitarbeiterinnen/Mitarbeiter:** Dr. Beck, Joachim, Tel. 17 5042; Dipl.-Inf. Bell, Carolin, App. 6131 39 33488; Dipl.-Biol. Breitenbücher, Frank, Tel. 17 2714; Dr. Britten, Cedrik, Tel. 17 6925; Dipl.-Biol. Bukur, Jürgen, Tel. 393 3302; Burchardt, Alexander, Tel. 17 3967; Dr. med. Gamm, Heinold, Strahlenschutzarzt, Tel. 17 7243; Dipl.-Biol. Hähnel, Patricia, Tel. 17 2714; Dr. rer. physiol. Hartwig, Udo, Tel. 393 3368; Dr. med. Heidel, Florian, Tel. 17 3970; Heinen, Wilhelma, Tel. 39 33456; Dr. med. Hess, Georg, Tel. 17 5040; Dipl.-Biol. Holtkamp, Silke, Tel. 39 33454; Diplom-Biochemiker Kaltwasser, Markus, Tel. 39 30088; Dr. Kindler, Thomas, Tel. 17 2714; Dr. rer. nat. Klamp, Thorsten, Tel. 39 33454; Dr. med. Kolbe, Karin, Dipl.-Biol., Tel. 17 2712; Dr. med. Kreiter, Sebastian, Tel. 39 33488; Dr. med. Kreiter, Ute, Tel. 17 5914; Dipl.-Biol. Krug, Nancy, Tel. 39 33306; Dr. med. Kuball, Jürgen, Tel. 393 3323; Dr. Iennerz, Volker, Tel. 39 33389; Dr. rer. nat. Lichtenfels, Rudolf, Tel. 39 33306; Dipl.-Biol. Lotz, Carina, Tel. 39 33324; Dr. med. Meiler, Johannes, Tel. 17 2711; Dr. Meyer, Ralf Georg, Tel. 17 3967; Dr. rer. nat. Nonn, Marion, Tel. 39 30088; Dr. med. Reckmann, Achim, Tel. 17 5808; Dr. Ritz, Ulrike, Tel. 39 33302; Dipl.-Biol. Selmi, Abderraouf, Tel. 39 33399; Dr. Siepmann, Ulrike, Tel. 17 2712; Dr. Thaler, Sonja, Tel. 17 2714; Dr. med. Ullmann, Andrew J., Tel. 17 6564; Dr. Wager, Volker, Tel. 17 3971; Wagner, Eva Maria, Tel. 17 5759; Dr. Weber, Martin, Tel. 97 1090; Dr. med. Wehler, Daniela, Tel. 17 3775; Dr. rer. nat. Wölfel, Catherine, Tel. 39 30075

**Nicht Bedienstete:** Prof. Dr. Aulitzky, Walter, Robert-Bosch-Krankenhaus, 70376 Stuttgart, Tel. 0711 810 13506; Priv. Doz. Dr. med. Decker, Hans-Joachim, Medizinischer Direktor Bioscientia Institut, 55218 Ingelheim, Tel. 06132 781 133; Prof. Dr. Derigs, H. G.,

Städtische Kliniken, Klinik für Innere Medizin Abt. 3, 65929 Frankfurt a. M., Tel. 069 3106 3766;

Prof. Dr. Jäger, Elke,

Krankenhaus Norwest, II. Medizinische Klinik, Hämatologie/Onkologie, Steinbacher Hohl 2-26, 60488 Frankfurt am Main, Tel. 069 7601 3380; Köppel, Christine, Raum 02 234, Staudingerweg 5,

55128 Mainz, Tel. 39 23385; Priv. Doz. Dr. med. Köppler, Hubert, Nevers Str. 5, 56068 Koblenz,

Tel. 0261 304930; Priv. Doz. Dr. med. Weide, Rudolf, Gemeinschaftspraxis Köppler, Heymanns und Weide, 56068 Koblenz, Tel. 0261 304930; Priv. Doz. Dr. med. Zipfel, Johannes,

Kardiologische Praxis, Emmeranstraße 9, 55116 Mainz, Tel. 03161 234423

#### Schwerpunkt Pneumologie

Kilianweg, 55131 Mainz

**Leiter:** Univ.-Prof. Dr. Buhl, Roland, Tel. 17 7270, Fax: 17 5545

**Sekretariat:** Jäger, Urte, Tel. 17 7271

**Universitätsprofessoren/-professorinnen:** Univ.-Prof. Dr. Buhl, Roland, Tel. 17 7270

**Wiss. Mitarbeiterinnen/Mitarbeiter:** Dr. med. Biedermann, Alexander, Tel. 17 5468; Dr. med. Fischer, Berthold, Tel. 17 2559; Dr. Kirsten, Anne-Marie, Tel. 17 2830; Dr. med. Kornmann, Oliver, Tel. 17 5786;

Makowski, Joachim, Tel. 17 2611; Dr. med. Schlegel, Jens, Tel. 17 2275; Sebastian, Martin, Tel. 17 5417; Dr. med. Wiewrodt, Rainer, Tel. 17 6850

**Nicht Bedienstete:** Priv. Doz. Dr. med. Beeh, Kai-Michael, Biebricher Allee 34, 65187 Wiesbaden, Tel. 0611 9854410; Priv. Doz. Dr. med. Kienast, Klaus, Hufelandklinik, Taunusallee 5, 56130 Bad Ems, Tel. 02603 92 1810, Fax: 02603 92 1900; apl. Prof. Lorenz, Joachim,

Märkische Kliniken GmbH, Direktor der Klinik für Pneumologie und Internistische Intensivmedizin - Infektiologie, Schlafmedizin, Paulmannshöher Str. 14, 58515 Lüdenscheid, Tel. 02351 463360,

Fax: 02351 463366; Univ.-Prof. Dr. med. Stepling, Harald,

Klinik für Innere Medizin II, Pneumologie, Clemenshospital, Düsbergweg 124, 48153 Münster, Tel. 0251 976 2500, Fax: 0251 976 2502

04

## Institut für Klinische Chemie und Laboratoriumsmedizin

Naunynweg, Gebäude 208, 55131 Mainz, Tel. 06131-17-7190, Fax. 06131-176627

**Leiter:** Univ.-Prof. Dr. Lackner, Karl J., Raum 02161 (2.Stock), Naunynweg, Gebäude 208, 55101 Mainz, Tel. 17 7190

**Sekretariat:** Stahl, Ruth, Raum 02151 (2.Stock), Tel. 17 7190

**Universitätsprofessorinnen/-professoren:** Univ.-Prof. Dr. Lackner, Karl J., Tel. 17 7190

**außerplanmäßige Professorinnen / Professoren:** Prof. Dr. von Landenberg, Philipp, Juniorprofessor, Raum 2. Stock, App. 5104

**Wiss. Mitarbeiterinnen/Mitarbeiter:** Dr. med. Arneith, Borros, Tel. 17 2632; Dr. med. Ehrenthal, Wolfram, Tel. 172180; Dr. med. Hukelmann, Meike, Tel. 17 5104; Dipl.-Phys. Kuprat, Roland, Tel. 17 3263; Dr. med. Lotz, Johannes, Tel. 17 2413; Dr. med. Peetz, Dirk, Tel. 17 2632; Dipl.-Inf. Struss, Hans-Garlich, Tel. 17 2661; Dr. med. Torzewski, Michael, Tel. 17 5083; Dipl.-Inf. Wirtz, Helmut, Tel. 17 3263

## Kinderklinik und Kinderpoliklinik

Czernyweg, 55131 Mainz

**Leiter:** Univ.-Prof. Dr. med. Zepp, Fred, Kinderklinik und Kinderpoliklinik, Tel. 17 7326

**Sekretariat:** Thomas, A., Kinderklinik und Kinderpoliklinik, Tel. 17 7326; Baltés, Helga, Tel. 17 27 88

**Universitätsprofessorinnen/-professoren:** Univ.-Prof. Dr. med. Jüngst, Bodo-Knut, Dr. Sportwiss. hc; Univ.-Prof. Dr. med. Reitter, Bernd, Czernyweg, 55131 Mainz, Tel. 17 2104; Univ.-Prof. Dr. med. Schmitt, H.J., Tel. 17 5033; Univ.-Prof. Dr. (pensioniert) Schönberger, Winfried, Czernyweg, 55131 Mainz; Univ.-Prof. Dr. med. Schumacher, Reinhard, Czernyweg, 55131 Mainz, Tel. 17 2445;

Univ.-Prof. Dr. (emeritiert) Spranger, Jürgen; Univ.-Prof. Dr. med. Stopfkuchen, Herwig, Czernyweg, 55131 Mainz, Tel. 17 7329; Univ.-Prof. Dr. med. Zabel, Bernhard, Czernyweg, 55131 Mainz

**apl.Professorinnen/Professoren:** apl. Prof. Beck, Michael, Czernyweg, 55131 Mainz;

apl. Prof. Gutjahr, Peter, Czernyweg, 55131 Mainz, Tel. 17 2112

**Privatdozentinnen/-dozenten:** Priv. Doz. Dr. med. Beetz, Rolf, Czernyweg, 55131 Mainz, Tel. 17 3937;

Priv. Doz. Dr. med. Boor, Rainer, Czernyweg, 55131 Mainz, Tel. 17 25 57; Priv. Doz. Dr. med. Hohenfellner, Katharina; Priv. Doz. Dr. med. Kampmann, Christoph, Czernyweg, 55131 Mainz, Tel. 17 2783;

Priv. Doz. Dr. med. Mannhardt-Laakmann, Wilma, Czernyweg, 55131 Mainz; Priv. Doz. Dr. med. Pohlenz, Joachim, Czernyweg, 55131 Mainz, Tel. 17 2781; Priv. Doz. Dr. med. Queisser-Luft, Annette, Czernyweg, 55131 Mainz; Priv. Doz. Dr. med. Wippermann, Carl-Friedrich, Czernyweg, 55131 Mainz

**Wiss. Mitarbeiterinnen/Mitarbeiter:** Dr. med. Althoff, Susanne, Czernyweg, 55131 Mainz, Tel. 17 25 57; Dr. Böckelmann, Susanne, Czernyweg, 55131 Mainz; Dr. Brinkmann, Gabriele, Czernyweg, 55131 Mainz, Tel. 17 27 18; Dr. Brzezinska, Ryta, Czernyweg, 55131 Mainz, Tel. 17 24 45;

Dr. med. Dittrich, Helmut-Matthias, Czernyweg, 55131 Mainz, Tel. 17 26 42; Dr. Einsiedel, Ekkehard, Czernyweg, 55131 Mainz, Tel. 17 73 47; Dr. med. Habermehl, Pirmin, Czernyweg, 55131 Mainz,

Tel. 17 25 57; Dr. med. Hoepner, Jan-Helge, Czernyweg, 55131 Mainz, Tel. 17 25 57; Dr. Huff, Jennifer, Czernyweg, 55131 Mainz; Huth, Ralf Gunter, Czernyweg, 55131 Mainz, Tel. 17 2786; Jahn, Klaus,



Czernyweg, 55131 Mainz; Dr. med. Kamin, Wolfgang, Czernyweg, 55131 Mainz, Tel. 17 2602; Dr. med. Keune, Norbert, Czernyweg, 55131 Mainz, Tel. 17 2557; Dr. med. Kieninger-Baum, Dorothee, Czernyweg, 55131 Mainz; Dr. med. Klär-Hlawatsch, Bettina, Czernyweg, 55131 Mainz; Dr. med. Klingkowski, Uwe, Czernyweg, 55131 Mainz; Dr. med. Knuf, Markus, Czernyweg, 55131 Mainz, Tel. 17 2786; Dr. med. Koffler, Thomas, Czernyweg, 55131 Mainz; Dr. med. Kowalzik, Frank, Czernyweg, 55131 Mainz; Dr. med. Krämer, Wolfgang, Czernyweg, 55131 Mainz; Dr. med. Kullmer, Ulrike, Czernyweg, 55131 Mainz, Tel. 17 2781; Dr. med. Kutschke, Georg, Czernyweg, 55131 Mainz, Tel. 17 2104; Dr. med. Lausch, Ekkehart, Czernyweg, 55131 Mainz; Dr. med. Mengel, Eugen, Czernyweg, 55131 Mainz; Dr. med. Oberman, Bettina, Czernyweg, 55131 Mainz; Dr. med. Philippi, Heike, Czernyweg, 55131 Mainz, Tel. 17 2443; Dr. med. Stolz, Gabriele, Czernyweg, 55131 Mainz; Dr. med. Wenzel, Anke, Czernyweg, 55131 Mainz, Tel. 17 2783

**Nicht Bedienstete:** Univ.-Prof. Dr. med. Baumann, Walter; Univ.-Prof. Dr. med. Dorsch, Walter, Tel. 089 668244; Univ.-Prof. Dr. med. Gehler, Jürgen, August-Bebel-Straße, 65428 Rüsselsheim, Tel. 06142 6031; Prof. Dr. med. (pensioniert) Pechstein, Johannes; Prof. Dr. Rauh, Wolfgang, Mutterhaus der Borromäerinnen Trier, Tel. 0651 947 2654; Univ.-Prof. Dr. med. Rister, Manfred, Chefarzt, Städt. Krankenhaus Kemperhof; Koblenz, Tel. 0261 499 650; Univ.-Prof. Dr. med. Schulte-Wissermann, Hermann, Chefarzt, Krefeld, Tel. 0215 320; Prof. Dr. med. (pensioniert) Toussaint, Walter; Univ.-Prof. Dr. med. Weitzel, Dieter, Deutsche Klinik für Diagnostik, Wiesbaden

### Institut für Humangenetik

Langenbeckstraße 1, Gebäude 601, 4. Etage, 55101 Mainz, Tel. 06131-17-3871, Fax. 06131-17-5690

**Leiter:** Univ.-Prof. Dr. med. Haaf, Thomas, Tel. 17 3871

**Sekretariat:** Oberhaus, Hedi, Tel. 17 3871

### Hautklinik

Langenbeckstr. 1, 55131 Mainz, Tel. 06131-17-2901, Fax. 06131-17 6614

**Leiter:** Univ.-Prof. Dr. med. Knop, Jürgen, Helmholtzweg Geb. 401, 55101 Mainz, Tel. 172910

**Sekretariat:** Berg, Angelika, Raum 014, Obere Zahlbacher Straße 63, 55131 Mainz, Tel. 177130;

Kettenbach-Klees, Andrea, Raum 019, Tel. 177290; Muschiol, Rosemarie, Raum Bau 401, Langenbeckstr 1, 55101-Mainz, Tel. 177112; Sekretariat Forschergr. Oberländer, Anja, Raum 01-118, Obere Zahlbacher Straße 63, 55131 Mainz, Tel. 3933346

**Universitätsprofessorinnen/-professoren:** Univ.-Prof. Dr. med. Bork, Konrad, Helmholtzweg, 55131 Mainz, Tel. 177290; Univ.-Prof. Dr. rer. nat. Reske-Kunz, Angelika B., Raum 01 - 117, Obere Zahlbacher Str. 63 (Verfügungsgeb.), 55131-Mainz, Tel. 39 33349

**Hochschuldozentinnen/-dozenten:** HD Dr. Jonuleit, Helmut, Helmholtzweg, 55131 Mainz, Tel. 172956; HD Dr. Ross, Ralf, Obere Zahlbacher Straße 63 (Verfügungsgeb.), 55131 Mainz, Tel. 39 33473

**außerplanmäßige Professorinnen / Professoren:** Prof. Dr. Saloga, Joachim, Raum 142, Tel. 173751; Prof. Dr. Schopf, Rudolf, Obere Zahlbacher Straße 63, 55131 Mainz, Tel. 17 7108 2943; Prof. Dr. Schramm, Peter, Helmholtzweg, 55131 Mainz, Tel. 177259

**Privatdozentinnen/-dozenten:** Priv. Doz. Dr. med. Becker, Detlef, Raum 520, Helmholtzweg, Geb. 401, 55131 Mainz, Tel. 17 3679; Priv. Doz. Dr. med. Maurer, Markus, Obere Zahlbacher Straße 63, 55131 Mainz, Tel. 175293; Priv. Doz. Dr. med. Steinbrink, Kerstin, Helmholtzweg, 55131 Mainz, Tel. 175732; Priv. Doz. Dr. med. von Stebut, Esther, Raum EG 0003, Obere Zahlbacher Straße 63, 55131 Mainz, Tel. 175731

**Wiss. Mitarbeiterinnen/Mitarbeiter:** Dr. med. Fischer, Bettina, Obere Zahlbacher Straße 63, 55131 Mainz, Tel. 17 7189; Dr. med. Galle, Katharina, Obere Zahlbacher Straße 63, 55131 Mainz, Tel. 17 2953; Dr. med. Juchems, Eva, Tel. 174516; Dr. med. Tüttenberg, Andrea, Helmholtzweg, 55131 Mainz; Dr. med. Staubach, Petra, Helmholtzweg, 55131 Mainz, Tel. 177189; Dr. med. Kilo, Ulrike, Obere Zahlbacher Straße 63, 55131 Mainz, Tel. 17 7189; Dr. rer. nat. Sudowe, Stephan, Obere Zahlbacher Straße 63 (Verfügungsgeb.), 55131 Mainz, Tel. 39 33480; Dr. rer. nat. Pautz, Andrea,

Obere Zahlbacher Straße 63 (Verfügungsgeb.), 55131 Mainz, Tel. 39 33333; Wiest, Katharina, Obere Zahlbacher Straße 63, 55131 Mainz, Tel. 172384; El Rowini, Abdussalam, Obere Zahlbacher Straße 63, 55131 Mainz, Tel. 17 2953; Grundt, Boris, Langenbeckstr.1, 55131 Mainz, Tel. 17 2953; Dr. med. Roscher, Gudrun, Obere Zahlbacher Straße 63, 55131 Mainz, Tel. 172945; Meng, Gabriele, Obere Zahlbacher Straße 63, 55131 Mainz, Tel. 39 33180; Dr. med. Bräuninger, Wolfgang, Raum 447, Helmholtzweg, 55131 Mainz, Tel. 177149; Dr. med. Caucig, Peri, Langenbeckstr. 1, 55131 Mainz, Tel. 17 2947; Heider, Nicole, Langenbeckstr. 1, 55131 Mainz, Tel. 17 2956; Dr. med. Hüter, Eva, Langenbeckstr. 1, 55131 Mainz, Tel. 17 2901

## Psychiatrische Klinik und Poliklinik

Untere Zahlbacher Straße 8, 55131 Mainz, Tel. 06131-17-2920, Fax. 06131-17-6690

**Leiter (kommissarisch):** Prof. Dr. Schmidt, Lutz G., Dipl.-Psych., Tel. 17 7335

**Sekretariat:** Kiefer, Sabine, Tel. 17 7336

**Universitätsprofessorinnen/-professoren:** Univ.-Prof. Dr. rer. nat. Hiemke, Christoph, Tel. 17 7363 7131; Univ.-Prof. Dr. rer. nat. Lüddens, Hartmut, Tel. 17 5371 5372

**außerplanmäßige Professorinnen / Professoren:** Prof. Dr. Schmidt, Lutz G., Dipl.-Psych., Tel. 17 7335

**Privatdozentinnen/-dozenten:** Priv. Doz. Dr. med. Dahmen, Norbert, Tel. 17 3757; Priv. Doz. Dr. med. Mann, Klaus, Tel. 17 7337; Priv. Doz. Dr. med. Müller, Matthias J., Dipl.-Psych., Tel. 17 7363 3950; Priv.-Doz. Dr. rer. nat. Schmitt, Ulrich, Tel. 17 3223; Priv. Doz. Dr. med. Winterer, Georg, Tel. 17 2488

**Wiss. Mitarbeiterinnen/Mitarbeiter:** Dr. rer. nat. Böhme, Ingo, Tel. 17 5374; Dr. Dr. Dielentheis, Thomas, Tel. 17 2158; Dr. med. Dragicevic, Aleksandra, Tel. 17 4273; Dr. med. Fehr, Christoph, Tel. 17 2140; Dr. med. Fellgiebel, Andreas, Leiter d. Gedächtnissprechstunde, Tel. 17 2525; Dr. med. Fernandez, Andres, Tel. 17 2160; Gensch, Christoph, Tel. 17 2135; Dr. med. Gesierich, Thomas, Tel. 17 2145; Dr. med. Graf-Morgenstern, Mechthild, Dipl.-Psych., Tel. 17 7144; Greverus, Dirk, Tel. 17 2161; Haeri, Jasmin, Tel. 17 2162; Dr. med. Hansen, Christiane, Tel. 17 3701; Dr. med. Henke, Michaela, Tel. 17 2131; Herr, Ricarda, Tel. 17 2150; Dr. rer. nat. Hevers, Wulf, Tel. 17 6787 3753; Dr. med. Kienzle, Barbara, Tel. 17 2150; Dr. med. Konrad, Andreas, Tel. 17 2159; Maurer, Christian, Tel. 17 2130; Müller, Kay-Maria, Tel. 17 2989; Dr. rer. nat. Rabe, Holger, Tel. 17 6787; Dr. rer. soc. Scheurich, Armin, Dipl.-Psych., Tel. 17 2152; Dr. med. Schneider, Frank, Tel. 17 2920; Tadic, André, Tel. 17 7010; Dr. med. Tonn, Peter, Tel. 17 2157; Dr. med. Vernaleken, Ingo, Tel. 17 2132

**Nicht Bedienstete:** Prof. Dr. Philipp, Michael; Prof. Dr. Dr. Röschke, Joachim, Tel. 06123 603 236; Prof. Dr. Schlegel, Sabine

## Klinik und Poliklinik für Kinder- und Jugendpsychiatrie und -psychotherapie

Langenbeckstraße 1, 55131 Mainz

## Klinik und Poliklinik für Psychosomatische Medizin und Psychotherapie

Untere Zahlbacher Straße 8, 55131 Mainz, Tel. 06131-17-7381, Fax. 06131-17-6688

Leiter: Univ.-Prof. Dr. med. N., N.

Sekretariat : (Ausgabe der Scheine: Mo-Fr 10-12 Uhr) Heck, Iris, Raum 1.615, Bau 920, Tel. 17 2841

**Universitätsprofessorinnen/-professoren:** Univ.-Prof. Dr. med. N., N., Tel. 17 2841

**Privatdozentinnen/-dozenten:** Priv. Doz. Dr. med. Eckhardt-Henn, Annegret, Raum 208, Bau 601, Tel. 17 2999 oder 7381; Priv. Doz. Dr. med. Egle, Ulrich Tiber, Raum 1.614, Bau 920, Tel. 17 7381; Priv. Doz. Dr. med. Nickel, Ralf, Raum 1.630, Bau 920, Tel. 17 7381; Priv.-Doz. Dr. phil. Hardt, Jochen, Raum 1.620, Bau 920, Tel. 17 2165

**Wiss. Mitarbeiterinnen/Mitarbeiter:** Dr. med. Blank, Bettina, Raum 3.214, Bau 920, Tel. 17 5485; Dr. med. Greif-Higer, Gertrud, Raum 211, Bau 601, Tel. 17 2164; Dr. med. Gruner, Beate, Raum 1.633, Bau 920, Tel. 17 7381; Dr. med. Klinger, Doris Christine, Raum 1.631, Bau 920, Tel. 17 7381; Dr. med. Nehring, Cornelia, Raum 204, Bau 601, Tel. 17 2999; Dr. med. Pawlik, Dorothea, Raum 3.201, Bau 920, Tel. 17 2898; Dr.rer.soc. Dipl.-Psych. Petrak, Frank, Raum 1.632, Bau 920, Tel. 17 4039; Dr. med. Schellens, Dagmar, Raum 218, Bau 601, Tel. 17 5831; Dr. med. Sonnentag, Sandra, Raum 205, Bau 601, Tel. 17 7289

**Nicht Bedienstete:** Priv. Doz. Dr. phil. Porsch, Udo, Göttelmannstr. 2C, 55130 Mainz, Tel. 9320200; Dr. med. Stephan, Siegfried, Vogelsbergstr. 63, 55129 Mainz, Tel. 582814

## Klinik und Poliklinik für Neurologie

Reisingerweg, 55131 Mainz

**Leiterin:** Univ.-Prof. Dr. med. Dieterich, Marianne, Tel. 17 7155

**Sekretariat:** Schöhl, Eva-Maria,

Raum Chefsekretariat Zimmer 132 (NSK1) Öffnungszeiten: Montag-Freitag 8:00-16:00, Tel. 17 7155

**Universitätsprofessorinnen/-professoren:** Univ.-Prof. Dr. med. Birklein, Frank, Tel. 17 3270; Univ.-Prof. Dr. med. Dieterich, Marianne, Tel. 17 7155; Univ.-Prof. Dr. (emeritiert) Hopf, Hanns Christian; Univ.-Prof. Dr. med. Nix, Wilfred, Tel. 172224

**außerplanmäßige Professorinnen/Professoren:** Prof. Dr. Thoemke, Frank, Reisingerweg, 55131 Mainz, Tel. 17 7194

**Privatdozentinnen/-dozenten:** Priv. Doz. Dr. med. Eicke, Martin, Raum 1022, Reisingerweg, 55131 Mainz, Tel. 17 2222; Priv. Doz. Dr. med. Koehler, Jürgen, Tel. 17 5499; Priv. Doz. Dr. med. Urban, Peter, Tel. 175162; PD Dr. Vogt, Thomas, Raum NSK3, Tel. 17 3272; Priv. Doz. Dr. med. Werhahn, Konrad, Reisingerweg, 55131 Mainz, Tel. 17 7194

**Wiss. Mitarbeiterinnen/Mitarbeiter:** Dr. med. Bense, Sandra; Büscher, Christine; Dr. med. Geber, Christian; Gloger, Karin; Dr. med. Hägele, Stefan; Dr. med. Hundsberger, Thomas; Dr. med. Karajanev, Paola; Dr. med. Klimpe, Sven; Lüder, Günther, Tel. 17 2966; Dr. med. Marx, Jürgen; Dr. med. Nedelmann, Max; Dr. med. Nill, Marco Andreas; Dr. med. Nolle, Felicitas; Dr. med. Schindler, Holger; Schindwein, Peter; Schwenkmezger, Thomas; Dr. med. Thümler, Björn

**Nicht Bedienstete:** Prof. Dr. Besser, Roland, Lutherplatz 40, 47805 Krefeld, Tel. 02151 322831; Priv. Doz. Dr. med. Tettenborn, Barbara; Prof. Dr. Thümler, Reiner, Dautenheimer Landstr. 66, 55232 Alzey, Tel. 06731 501451; Prof. Dr. Treib, Johannes, Westpfalzkrankenhaus, Helmut-Hartert-Str. 1, 67655 Kaiserslautern, Tel. 0631 2030

## Klinik und Poliklinik für Allgemein- und Abdominal-Chirurgie

Ehrlichweg, 55131 Mainz, Tel. 06131-17-7291, Fax. 06131-17-6630

**Leiter:** Univ.-Prof. Dr. med. Junginger, Theo

**Sekretariat:** Niebling, Bärbel, Tel. 17 7291; Wu, Barbara, App. 17 2893; Ziegler, Anneli, (Oberarztsekretariat), Tel. 17 2483

**Universitätsprofessorinnen/-professoren:** Univ.-Prof. Dr. med. Musholt, Thomas J.

**Privatdozentinnen/-dozenten:** Priv. Doz. Dr. med. Seifert, Joachim Kai, Tel. 17 3976

**Wissenschaftliche Mitarbeiterinnen/Mitarbeiter:** Asgharnia, Mary; Dr. med. Borschitz, Thomas; Dr. med. Dömland, Marco; Dr. med. Dorweiler, Bernhard; Dr. med. Dünschede, Friedrich; Dr. med. Edelmann, Ilka; Dr. med. Gockel, Ina; Dr. med. Herbst, Christoph; Knerr, Berengar; Dr. med. Köbel, Matthias; Dr. med. Korenkov, Michael; Dr. med. Maksan, Sasa-Marcel; Musholt, Petra B.; Paschold, Markus; Dr. med. Protzel, Viktor; Dr. med. Roth, Walter; Dr. med. Trinh, Tran Tong; Westermann, Stephanie

**Nicht Bedienstete:** Prof. Dr. Dzieniszewski, G.; PD Dr. Gamstätter, G.; Prof. Dr. Hancke, E.; Prof. Dr. Menke, H.; Prof. Dr. Strube, H.D.; Prof. Dr. Wahl, W.

**Klinik und Poliklinik für Herz-, Thorax- und Gefäßchirurgie**

Ehrlichweg, 55101 Mainz, Tel. 06131-17-3208, Fax. 06131-17-3626

**Leiter:** Univ.-Prof. Dr. Vahl, Christian-Friedrich, Tel. 17 3208, 3926**Sekretariat:** Chefsekretariat Junker, Karin, Raum 5.214, Tel. 17 3208, 3926;

Oberarztsekretariat Heinrich, Beate, Raum 5.222, Tel. 17 2106

**Universitätsprofessorinnen/-professoren:** Univ.-Prof. Dr. med. Heinemann, Markus, Raum 5.221, Tel. 17 7067; Univ.-Prof. Dr. med. Mayer, Eckhard, Raum 5.213, Tel. 17 6894**apl. Professorinnen/Professoren:** Prof. Dr. Dahm, Manfred, Tel. 17 2735, 6626; Prof. Dr. Hake, Ulrich, Tel. 17 2105**Privatdozentinnen/-dozenten:** Priv. Doz. Dr. med. Kuroczynski, Włodzimierz, Raum 718, Tel. 17 2935; Priv. Doz. Dr. med. Prüfer, Diethard, App. 17 5036; Priv. Doz. Dr. med. Schmiedt, Walther, Raum 5.220, Tel. 17 2282**Wissenschaftliche Mitarbeiterinnen/Mitarbeiter:** Dr. med. Albers, Jörg, Ehrlichweg, 55101 Mainz, Tel. 17 3208; Bierbach, Benjamin, Ehrlichweg, 55101 Mainz, Tel. 17 2935; Dr. med. Guth, Stefan, Ehrlichweg, Geb. 505, 5. OG, 55101 Mainz, Tel. 17 2935; Dr. med. Kayhan, Nalan, Ehrlichweg, 55101 Mainz, Tel. 17 3208; Dr. med. Kramm, Thorsten, Ehrlichweg, 55101 Mainz, Tel. 17 2935; Dr. med. Neufang, Achim, Raum 5.206, Ehrlichweg, Geb. 505, 5. OG, 55131 Mainz, Tel. 17 7079; Dr. med. Peivandi, Ali Asghar, Ehrlichweg, 55101 Mainz, Tel. 17 2935; Dr. med. Reinerth, Günter, Ehrlichweg, 55101 Mainz, Tel. 17 3208; Reinstadler, Jan, Ehrlichweg, 55101 Mainz, Tel. 17 6897; Singelmann, Jost, Ehrlichweg, Geb. 505, Intensivstation, 55101 Mainz, Tel. 17 2911; Dr. med. Wagner, Dominik, Ehrlichweg, 55101 Mainz, Tel. 17 2911**Nicht Bedienstete:** Priv. Doz. Dr. med. Iversen, Stein, Klinik für Herz-, Thorax- u. Gefäßchirurgie, Herzzentrum Siegburg GmbH, Tel. 02241 18 29 31**Klinik und Poliklinik für Herz-, Thorax- und Gefäßchirurgie**

Ehrlichweg, 55131 Mainz

**Klinik und Poliklinik für Kinderchirurgie**

Langenbeckstr. 1 (Ehrlichweg), Geb. 505, 55131 Mainz

**Leiter:** Univ.-Prof. Dr. Schier, F.**Sekretariat:** Colo'n, Sylvia, Raum 8.221, Langenbeckstr. 1, Geb. 505, 8. Stock, 55101 Mainz, Tel. 17 3865; Kranz, Silvia, Raum 8.212, Langenbeckstr. 1, Geb. 505, 8. OG, 55101 Mainz, Tel. 17 2034**Wissenschaftliche Mitarbeiterinnen/Mitarbeiter:** Dr. med. Beck, Otfrid, Raum Geb. 505, 8. OG, Langenbeckstr. 1, 55101 Mainz, Tel. 17 2427; Dr. med. Berger, Steffen, Raum Geb. 505, 8. OG, Langenbeckstr. 1, 55101 Mainz, Tel. 17 2427; Bieda, Jan, Raum Geb. 505, 8. OG, Langenbeckstr. 1, 55101 Mainz, Tel. 17 2507; Dr. med. Eble, Florian, Raum Geb. 505, 8. OG, Langenbeckstr. 1, 55101 Mainz, Tel. 17 2221; Dr. med. Engel, Veronika, Raum Geb. 505, 8. OG, Langenbeckstr. 1, 55101 Mainz, Tel. 17 2507; Dr. med. Göppl, Maximilian, Raum Geb. 505, 8. OG, Langenbeckstr. 1, 55101 Mainz, Tel. 17 2058; Dr. med. Graumann, Lutz, Raum Geb. 505, 8. OG, Langenbeckstr. 1, 55101 Mainz, Tel. 17 2058; Dr. med. Linke, Frank, Raum Geb. 505, 8. OG, Langenbeckstr. 1, 55101 Mainz, Tel. 17 7107; Mack, Alexander, Raum Geb. 505, 8. OG, Langenbeckstr. 1, 55101 Mainz, Tel. 17 2439; Dr. med. Möritz, Rolf Peter, Raum Geb. 505, 8. OG, Langenbeckstr. 1, 55101 Mainz, Tel. 17 6864; Dr. med. v. Tiling, Silke, Raum Geb. 505, 8. OG, Langenbeckstr. 1, 55101 Mainz, Tel. 17 2439**Nicht Bedienstete:** Prof. Dr. Koltai, Johannes Ladislaus; Prof. Dr. Stosseck, K.; Priv. Doz. Dr. med. Würfel, Almut

## Klinik und Poliklinik für Unfallchirurgie

Ehrlichweg, 55131 Mainz

**Leiter:** Univ.-Prof. Dr. med. Rommens, Pol Maria, Tel. 17 7292

**Sekretariat:** Dielmann, Ursula, Raum 4.213, Ehrlichweg, 55131 Mainz, Tel. 17 7113; König, Christa, Raum 4.222, Ehrlichweg, 55131 Mainz, Tel. 17 2845; Parent, Giselheid, Raum 4.214, Ehrlichweg, 55131 Mainz, Tel. 17 7292

**Universitätsprofessorinnen/-professoren:** Tel. 47 12 05

**Privatdozentinnen/-dozenten:** Priv. Doz. Dr. med. Blum, Jochen, Oberarzt, Raum 3.221, Ehrlichweg, 55131 Mainz, Tel. 17 7115; PD Dr. Hansen, Matthias, Raum 3.212, Ehrlichweg, 55131 Mainz, Tel. 17 3166; Priv. Doz. Dr. med. Hessmann, Martin, Oberarzt, Raum 4.221, Ehrlichweg, 55131 Mainz, Tel. 17 2845; Priv. Doz. Dr. med. Müller, Lars Peter, Oberarzt, Raum 3.212, Ehrlichweg, 55131 Mainz, Tel. 17 2662; Priv. Doz. Dr. med. Rudig, Lothar, Raum 4.223, Ehrlichweg, 55131 Mainz, Tel. 17 2845; Priv. Doz. Dr. med. von Issendorff, Wolf-Dietrich, Oberarzt, Raum 3.213, Ehrlichweg, 55131 Mainz, Tel. 17 2096

**Wiss. Mitarbeiterinnen/Mitarbeiter:** Dr. med. Atahi, Safiullah, Ehrlichweg, 55131 Mainz, Tel. 17 3166; Dr. med. Basten, Karin, Ehrlichweg, 55131 Mainz, Tel. 17 5298; Dr. med. Gercek, Erol, Raum 3.220, Ehrlichweg, 55131 Mainz, Tel. 17 6507; Dr. med. Heinermann, Jens, Raum 3.220, Ehrlichweg, 55131 Mainz, Tel. 17 6507; Dr. Heinze, Rainer, Raum 3.121, Ehrlichweg, 55131 Mainz, Tel. 17 2886; Hofmann, Alexander, Ehrlichweg, 55131 Mainz, Tel. 17 2886; Klitscher, Daniela, Raum 4.321, Ehrlichweg, 55131 Mainz, Tel. 17 2879; Dr. Kneist, Werner, Ehrlichweg, 55131 Mainz, Tel. 17 2886; Dr. med. Kühle, Raphael, Raum 3.212, Ehrlichweg, 55131 Mainz, Tel. 17 3166; Dr. Mönch, Christian, Ehrlichweg, 55131 Mainz, Tel. 17 5842; Dr. med. Müller-Bongartz, Frank, Raum E.532.1, Ehrlichweg, 55131 Mainz, Tel. 17 5298

**Nicht Bedienstete:** Prof. Dr. Ahlers, Jürgen, Ltd. Arzt; Prof. Dr. Degreif, Jürgen, Tel. 0711 3103 2651; Prof. Dr. Dzieniszewski, Gerhard Peter, Tel. 06132 785286; Prof. Dr. Kirschner, Peter, Tel. 5751800; Prof. Dr. Runkel, Martin, Tel. 07531 8011201; Prof. Dr. Strube, Hans-Dietmar, Tel. 0203 546 2516; Prof. Dr. Wenda, Klaus, Tel. 0611 43 2087

## Abteilung für Transplantationschirurgie

Ehrlichweg, 55131 Mainz, Tel. 06131-17-3613

**Leiter:** Univ.-Prof. Dr. med. Otto, Gerd, Raum Bau 505, Ehrlichweg, App. 17 3613

**Sekretariat:** Damberger, G, Raum 319/320, App. 17 3613; Kirch, Fr., App. 17 2850; Lorkowski, Fr., App. 17 2850

**Wiss. Mitarbeiterinnen/-mitarbeiter:** Dr. med. Grebe, A.; Hadian, A.; Heise, M.; Dr. med. Mönch, C.; Dr. med. Thies, J., Raum 301, App. 17 5310; Dr. med. Wunsch, M.

## Neurochirurgische Klinik und Poliklinik

Czernyweg, 55131 Mainz, Tel. 06131-17-7330

**Leiter:** Univ.-Prof. Dr. med. Dr. h.c. Perneczky, Axel, Raum 2.203-2.204, Czernyweg, 55131 Mainz, Tel. 17 7331

**Sekretariat:** Schmidtberger, Uschi, Raum 2.203, Czernyweg, Gebäude 505, 55101 Mainz, Tel. 17 7331, Fax: 17 2274; Metzler, Sigrun, Raum 2.204, Czernyweg, Gebäude 505, 55101 Mainz, Tel. 17 2039, Fax: 17 2274; von Dreusche, Marie-Luise, Raum 2.209, Czernyweg, Gebäude 505, 55131 Mainz, Tel. 17 3734, Fax: 17 2274

**Universitätsprofessorinnen/-professoren:** Univ.-Prof. Dr. med. Grunert, Peter, Oberarzt, Tel. 17 7331; Univ.-Prof. Dr. med. Dr. h.c. Perneczky, Axel, Tel. 17 7331

**Privatdozentinnen/-dozenten:** Priv. Doz. Dr. med. Filippi, Ronald, Ltd. Oberarzt, Tel. 17 4247; Priv. Doz. Dr. med. Wagner, Wolfgang, Oberarzt, Tel. 17 7142

**Wiss. Mitarbeiterinnen/Mitarbeiter:** Adwan, Mahmoud, Tel. 17 7331; Dr. med. Charalampaki,

Cleopatra, Tel. 17 7331; Dr. med. Dos Santos, Americo, Tel. 17 7330; Dr. med. Gawish, Islam, Tel. 17 7330; Dr. med. Glaser, Martin, Tel. 17 7331; Dr. med. Hey, Otto, Oberarzt, Tel. 17 7364; Dr. med. Hüwel, Norbert, Oberarzt, Tel. 17 2394; Dr. med. Kerz, Thomas, Oberarzt, Tel. 17 2006; Dr. med. Keßel, Gerhard, Oberarzt, Tel. 172993; Dr. med. Koch, Dorothee, Tel. 17 7331; Dr. med. Reisch, Robert, Oberarzt, Tel. 175013; Schwarz, Manfred, Tel. 17 7142; Dr. med. Stadie, Axel, Tel. 172039; Dr. med. Welschehold, Stefan, Tel. 17 7331

**Nicht Bedienstete:** Prof. Dr. Bettag, Martin, Chefarzt,

Krankenhaus d. Barmherzigen Brüder, Nordallee 1, 54292 Trier, Tel. 0651 208 2621;

Priv. Doz. Dr. med. Böcher-Schwarz, Hans G., Leitender Oberarzt, Allgemeines Krankenhaus Wien,

Währingerstr. 19, 1090 Wien, Tel. 0043 1 404004560; Priv. Doz. Dr. med. Dei-Anang, Kwesi, Chefarzt, Schmerzzentrum Mainz, Auf der Steig 14-16, 55131 Mainz, Tel. 988701; Priv. Doz. Dr. med. Fries, Georg,

Groupe Chirurgical, Clinique Sainte Thérèse, 36, rue Ste. Zithe, L-2763 Luxembourg,

Tel. 00352 497764517; Dr. med. Haberland, Nils, Oberarzt,

NC,BG-Unfallklinik, Friedberger Landstraße 430, 60316 Frankfurt, Tel. 069 475 2020; Prof. Dr. Hase,

Ulrich, Chefarzt, Jung-Stilling-Krankenhaus, Wiechernstr.40, 57074 Siegen, Tel. 0271 333 4218;

Univ.-Prof. Dr. med. Hopf, Nikolai, Chefarzt, Katharinenhospital Stuttgart, Kriegsbergstr. 60,

70174 Stuttgart, Tel. 0711 278 3700; Prof. Dr. Meinig, Günter, Chefarzt, BG-Unfallklinik, Frankfurt/Main,

Tel. 069 475 2020; Priv. Doz. Dr. med. Ulrich, Peter, Chefarzt,

Städtisches Krankenhaus Offenbach, Starkenburgring 66, 63069 Offenbach,, Tel. 069 8405 3881;

Prof. Dr. Ungersböck, Karl, Chefarzt, Mitterweg 10, O-3500 Krems, Tel. 0043 2732 804 204 7

## Institut für Neurochirurgische Pathophysiologie

Czernyweg, Geb. 505, 55131 Mainz, Tel. 06131-17-2373, Fax. 06131-17-6640,

E-Mail: oliver.kempski@uni-mainz.de

**Leiter:** Univ.-Prof. Dr. med. Kempfski, Oliver, Raum U-108, Czernyweg, Geb. 505, 55131 Mainz, Tel. 17 3636

**Sekretariat:** Kafai, Fatemeh, Raum U-109, Czernyweg, Geb. 505, 55131 Mainz, Tel. 17 2373

**Wiss. Mitarbeiterinnen/Mitarbeiter:** SC. nat. ETH Alessandri, Beat, [Schweiz], Raum U-309,

Czenyweg, Geb. 505, 55131 Mainz, Tel. 17 2986; Dr. med. vet. Heimann, Axel, Raum K-309,

Czernyweg, Geb. 505, 55131 Mainz, Tel. 17 2986

## Orthopädische Klinik und Poliklinik

Pettenkoferweg, Geb. 503, 55131 Mainz, Tel. 06131-17-7180, Fax. 06131-17-3416

**Leiter:** Univ.-Prof. Dr. med. Heine, Jochen, Pettenkoferweg, 55131 Mainz, Tel. 17 7181

**Sekretariat:** Hupperich, G., Tel. 17 7180; Scholtz, Erwin, Tel. 17 2352

**Universitätsprofessorinnen/-professoren:** Univ.-Prof. Dr. (emeritiert) Otte, Paul, Tel. 82886

**außerplanmäßige Professorinnen / Professoren:** apl. Prof. Eckardt, Anke, Tel. 17 7374;

apl. Prof. Rompe, Jan Dirk, Tel. 17 2552

**Privatdozentinnen/-dozenten:** Priv. Doz. Dr. med. Meurer, Andrea, Tel. 17 7375;

Priv. Doz. Dr. med. Schöllner, Carsten, Tel. 17 7198

**Wissenschaftliche Mitarbeiterinnen/Mitarbeiter:** Dr. med. Bashaireh, Khaldoun, Tel. 172338;

Dr.-Ing. Dipl.-Phys. Bodem, Friedrich, Ak. Dir., Tel. 172337; Dr. med. Decking, Jens, Oberarzt, Tel. 172350;

Dr. med. Drees, Philipp, Tel. 172338; Dr. med. Engelhardt, Oliver, Tel. 172340; Dr. med. Giesa, Markus,

Tel. 172340; Dr. med. Hoffmann, Gerhard, Tel. 172344; Dr. med. Link, Bianca, Tel. 17 7180;

Dr. med. Meinig, Holger, Tel. 172344; Nafe, Bernhard, Tel. 17 2354; Dr. med. Peetz, Sonja, Tel. 17 7180;

Dr. med. Roth, Klaus, Tel. 172334; Dr. med. Stier, Ulrike, Tel. 172361; Dr. med. Theis, Christoph,

Tel. 17 2341; Dr. med. Vetter, Thomas, Tel. 172334

**Nicht Bedienstete:** Prof. Dr. Blümlein, Helmut, Ärztlicher Direktor, Tel. 09547 812236; Prof. Dr. Hopf,

Christoph, Chefarzt, Tel. 0431 388301; Prof. Dr. Karbowski, Alfred, Chefarzt, Tel. 0221 33 081351;

Priv. Doz. Dr. med. Küllmer, K., Tel. 17 7180; Prof. Dr. Menke, Wolfgang, Tel. 0221 4982584; Prof. Dr. Palme,

Eckardt, Chefarzt, Tel. 06343 949110; Prof. Dr. Reichel, Wolfgang, Chefarzt, Tel. 07351 551271;  
Prof. Dr. Staudte, Hans-Walter, Ärztlicher Direktor, Tel. 02405 623323; Priv. Doz. Dr. med. Zöllner, Jan,  
Tel. 06434 8071

### **Urologische Klinik und Poliklinik**

Pettenkoferweg, Gebäude 604, 55131 Mainz

**Leiter:** Univ.-Prof. Dr. med. Thüroff, Joachim W., Raum E 123, Pettenkoferweg, Gebäude 604,  
55131 Mainz, Tel. 17 7183

**Sekretariat:** Folz, Dagmar, Chefsekretariat, Tel. 17 7183; Bornmann, Gabriele, Sekretariat Ltd. Oberarzt,  
Tel. 17 2312; Christ, Sandra, Studentensekretariat, Tel. 172114; Schönberger, Christine,  
Studentensekretariat, Tel. 172114

**Universitätprofessorinnen/-professoren:** Univ.-Prof. Dr. med. em. Hohenfellner, Rudolf, Tel. 17 2081

**Privatdozentinnen/-dozenten:** Priv. Doz. Dr. med. Melchior, Sebastian, Ltd. Oberarzt, Raum E 223,  
Pettenkoferweg, Gebäude 604, 55131 Mainz, Tel. 17 7203

**Wissenschaftliche Mitarbeiterinnen/ Mitarbeiter:** Dr. med. Adam, Mirko, Tel. 171 + Piepser;  
Dipl.-Phys. Böttcher, Martin, Tel. 17 2301; Dr. rer. nat. Brenner, Walburgis, Tel. 17 2740;  
Dr. med. Conzelmann, Lars, Tel. 171 + Piepser; Cudovic, Dragan, Tel. 17 1 + Piepser; Dr. med. Fandel,  
Thomas, Tel. 17 1 + Piepser; Dr. med. Franzaring, Ludger, Tel. 17 1 + Piepser; Dr. med. Gillitzer, Rolf,  
Tel. 17 2216; Dr. med. Hadaschik, Boris Alexander, Tel. 171 + Piepser; Dr. med. Hampel, Christian,  
Tel. 17 2310; Dr. med. Pahernik, Sascha, Tel. 17 1 + Piepser; Petry, Sven, Tel. 17 1 + Piepser;  
Dr. med. Roos, Frederik, App. 171 + Piepser; Dr. med. Schede, Jörg, Tel. 171 + Pieper; Dr. med. Schmidt,  
Folke, Tel. 17 1 + Piepser; Dr. med. Schröder, Annette, Tel. 17 1; Dr. med. Stein, Raimund, Tel. 172116;  
Thomas, Christian, Tel. 171 + Piepser; Dr. med. Wiesner, Christoph, Tel. 171 + Piepser; Dr. med. Wöhr,  
Markus, Tel. 17 2304; Wöllner, Jens, Tel. 171 + Piepser

**Nicht Bedienstete:** Priv. Doz. Dr. med. Bürger, Rainer Achim, Tel. 069 46031260;  
Priv. Doz. Dr. med. Fichtner, Jan, Tel. 0208 6974502; Prof. Dr. med. Filipas, Dragana, Tel. 0611 5325650;  
Priv. Doz. Dr. med. Fisch, Margit, Tel. 040 79212838; Dr. med. Haas, Helmut, Tel. 06252 6668;  
Prof. Dr. med. Hutschenreiter, Gert, Tel. 0208 6974300; Prof. Dr. med. Jacobi, Günther, Tel. 0203 498181;  
Prof. Dr. med. Klippel, Karl Friedrich, Tel. 05141 721450; Dr. med. univ. Plas, Eugen Guido Maria;  
Prof. Dr. med. Walz, Peter H., Tel. 02351 463680

### **Klinik und Poliklinik für Geburtshilfe und Frauenkrankheiten**

Semmelweis-Weg, Geb. 102-C, 55101 Mainz

**Leiter:** Univ.-Prof. Dr. Kölbl, Heinz, Raum 3-617, Tel. 17 7310

**Sekretariat:** Beuter, Dagmar, Tel. 17 7311; Becker, Marion, Tel. 17 7316; Seringhaus, Ute, Tel. 17 6855

**Universitätsprofessorinnen/-professoren:** Univ.-Prof. Dr. med. Brockerhoff, Peter,  
Raum 3.OG, Zi. 3-620, Semmelweis-Weg, Geb. 102-C, 55101 Mainz, Tel. 17 7316;

Univ.-Prof. Dr. (pensioniert) Knapstein, Paul-Georg

**Privatdozentinnen/-dozenten:** Priv. Doz. Dr. med. Seufert, Rudolf, Oberarzt der Klinik, Tel. 17 2487;  
Priv. Doz. Dr. med. Tanner, Berno, Tel. 17 3291

**Wiss.Mitarbeiterinnen/ Mitarbeiter:** Albrich, Stefan, Assistenzarzt; Dr. med. Badenhoop, Beate,  
Fachärztin, Tel. 17 2980; Dr. med. Boehm, Daniel, Assistenzarzt, Tel. 17 2615; Dr. rer. nat. Euteneuer, Birgit,  
Qualitätsmanager Frauenklinik, Tel. 17 2007; Fathi, Ali, AiP; Dr. med. Franzen, Arno, Assistenzarzt;  
Friederichs, Sebastian, Assistenzarzt; Dr. med. Glawatz, Christiane, Assistenzärztin; Interthal, Cordula, AiP;  
Dr. med. Lebrecht, Antje, Oberärztin, App. 2609; Lindner, Christine, AiP; Dr. med. Macchiella, Doris,  
Oberärztin, Tel. 17 4135; Dr. med. Mahlke, Martina, Oberärztin, Tel. 17 2256; Dr. med. Naumann, Gert,  
Oberarzt; Dr. med. Neubert, Susanne, Fachärztin, Tel. 17 2615; Nilges, Katja, Assistenzärztin;  
Dr. med. Passuello, Verena, AiP; Dr. med. Schmidt, Marcus, Oberarzt; Dipl.-Psych. Schönefuß, Götz,  
Tel. 17 6535; Dr. med. Siggelkow, Wulf, Oberarzt; Dr. med. Skala, Christine, Fachärztin; Dr. med. Steiner,

Eric, Oberarzt, Tel. 17 7314; Dr. med. Trautmann, Kathrin, Fachärztin; Dr. med. Werling, Marina, Assistenzärztin; Dr. med. Wulgaris, Susanne, Assistenzärztin

**Nicht Bedienstete:** Priv. Doz. Dr. med. Ackermann, Ralf H.,

Chefarzt Frauenklinik d. Diakonie Flensburg, Tel. 0461 33596; Priv. Doz. Dr. med. Bahlmann, Franz,

Chefarzt d. Frauenklinik, Bürger-Hospital, Frankfurt a. M., Tel. 069 15000; Prof. Dr. Beck, Thomas,

Chefarzt der Frauenklinik Rosenheim, Tel. 08031 363252; Prof. Dr. du Bois, Andreas,

Direkter der Klinik f. Gyn. u. Geburtsh. Dr. Horst-Schmidt-Kliniken, Wiesbaden, Tel. 0611 432377;

Priv. Doz. Dr. med. Gethmann, Ulrich, Chefarzt der Frauenklinik Städt. Klinikum Kemperhof,

Tel. 0261 4992302; Prof. Dr. med. Heilmann, Lothar,

Chefarzt d. Frauenklinik, Stadt Krankenhaus Rüsselsheim, Tel. 06142 881449; Prof. Dr. Herzog, Rolf-E.,

Chefarzt der geburtsh.gyn.Abcilung, ev. Waldkrankenhaus Bonn, Tel. 0228 38 3358;

Prof. Dr. med. Hirschold, Thomas, Chefarzt der Frauenklinik Stadt Krankenhaus Worms,

Tel. 06241 501 3500; Prof. Dr. med. Hoffmann, Gerald,

Chefarzt d. Frauenklinik St. Josefs-Hospital, Wiesbaden, Tel. 0611 177 1500; Priv. Doz. Dr. med. Hofmann,

Manfred, Chefarzt der Frauenklinik, Märkische Kliniken GmbH Lüdenscheid, Tel. 02351 46 3241;

Prof. Dr. med. Meinen, Klaus, Chefarzt der St. Lukas Klinik Solingen, Tel. 0212 7052201;

Prof. Dr. med. Merz, Eberhard, Direktor der Frauenklinik, KH Nordwest Frankfurt/Main,

Tel. 069 7601 3579; Priv. Doz. Dr. med. Pilch, Henryk,

Lt. Oberarzt der Universitäts-Frauenklinik Bochum (Beurlaubt); Priv. Doz. Dr. med. Weikel, Wolfgang,

Chefarzt der Frauenklinik Ludwigshafen, Tel. 0621 503 3250; Priv. Doz. Dr. med. Weiss, Erich,

Chefarzt KKH Böblingen, Tel. 07031 6682201

### Abteilung für Experimentelle Endokrinologie

Paul-Ehrlicher-Weg 402, 403, 601, 55101 Mainz, Tel. 06131-17-7278

**Leitung:** Univ.-Prof. Dr. med. Pollow, Kunhard

### Augenklinik und Poliklinik

Helmholtzweg, Gebäude 101/102, 55131 Mainz

**Leiter:** Univ.-Prof. Dr. Pfeiffer, Norbert, Raum H 5-217, Tel. 17 7285

Sekretariat: Lhotzky, Ursula, Raum H 5-221, Tel. 177286; Chefsekretariat: Walther, Ellen, Raum H 5-218,

Tel. 17 7085; Studentensekretariat: Maser-Wahle, Marlene, Raum H 1-225, Tel. 17 3692

**Universitätsprofessorinnen/-professoren:** Univ.-Prof. Dr. Olbert, Dorothea, Tel. 17 25 90 od 5150;

Univ.-Prof. Dr. Pfeiffer, Norbert, Tel. 17 7285; Univ.-Prof. Dr. Gärtner, Jürgen, (pensioniert), Tel. 475325;

Univ.-Prof. Dr. Dick, Burkhard, Tel. 17 5445 od 5150

**Privatdozentinnen/-dozenten:** Priv. Doz. Dr. med. Dr. rer. nat. Grus, Franz-Hermann, Tel. 17 3328;

Priv. Doz. Dr. med. Pitz, Susanne, Tel. 17 6762; Priv. Doz. Dr. med. Dr. rer. nat. Preußner, Paul-Rolf;

Priv. Doz. Dr. med. Schwenn, Oliver

**Wiss. Mitarbeiterinnen/Mitarbeiter:** Dr. med. Berthold, Silke; Dr. med. Bhakdi-Gerl, Verena;

Dr. med. Breil, Peter; Dr. med. Freytag, Delia; Dr. med. Frisch, Lars; Dr. med. Frising, Martine;

Dr. med. Herkel, Ulrike; Dr. med. Hoffmann, Esther; Dr. med. Kovac, Lucia-Rita; Dr. med. Kramann,

Christina; Dr. med. Krist, Romano; Dr. med. Kurz, Sabine, Tel. 17 2456; Dr. med. Lüchtenberg, Charlotte;

Dr. med. Marx-Groß, Susanne; Dr. med. Ohlmann, Andreas; Dr. med. Stoffelns, Bernhard, Tel. 17 2592;

Dr. med. Tehrani, Mana; Dr. med. Troost, Annette; Dr. med. Wahl, Jochen, Tel. 17 2589

**Nicht Bedienstete:** Univ.-Prof. Dr. Augustin, Albert J., Tel. 0721 974 2001; Prof. Dr. Hochgesand, Peter,

Tel. 233246



## Hals-, Nasen- und Ohren-Klinik und Poliklinik

Helmholtzweg, 55131 Mainz

**Leiter:** Univ.-Prof. Dr. Dr. h.c. mult. Mann, Wolf, Tel. 17 7360

**Sekretariat:** Wittköpper, Marijke, Raum 3.817, Tel. 17 7361; Binner, Ellen, Raum 3.817, Tel. 17 2792; Wehrland, Andrea, Raum 3.805, Tel. 17 2417

**Privatdozentinnen/-dozenten:** Priv. Doz. Dr. med. Gosepath, Jan, Raum 3.825, Langenbeckstr. 1, 55101 Mainz, Tel. 17 7361; Priv. Doz. Dr. rer. nat. Heinrich, Ulf-Rüdiger, Raum 2.528, Langenbeckstr. 1, Mainz, Tel. 17 4034; Priv. Doz. Dr. med. Jecker, Peter, Raum 0.716, Langenbeckstr. 1, 55101 Mainz, Tel. 17 7361

**Wiss. Mitarbeiterinnen/Mitarbeiter:** Al-Homsi, Jean, Langenbeckstr. 1, 55101 Mainz, Tel. 17 7361; Dr. phil. nat. Brieger, Jürgen, Raum 2.529, Langenbeckstr. 1, 55101 Mainz, Tel. 17 3354; Dr. med. Bumb, Peter, Raum 3.810, Langenbeckstr. 1, 55101 Mainz, Tel. 17 7362; M.B.B.Ch. Esriti, Anwar, Raum 3.814, Langenbeckstr. 1, 55101 Mainz, Tel. 17 6871; Dr. med. Gouveris, Haralampos, Langenbeckstr. 1, 55101 Mainz, Tel. 17 2456; Grebneva, Nina, Raum 2-528, Langenbeckstr. 1, 55101 Mainz, Tel. 17 2456; Dr. med. Gudziol, Volker, Langenbeckstr. 1, 55101 Mainz, Tel. 17 3353; Dr. med. Haxel, Boris, Raum 2-23 Bau 403, Langenbeckstr. 1, 55101 Mainz, Tel. 17 4414; Dr. med. Khan, Martin, Langenbeckstr. 1, 55101 Mainz, Tel. 17 4272; Koutsimpelas, Dimitrios, Raum 219, Langenbeckstr. 1, 55101 Mainz, Tel. 17 5813; Makarova, Galina, Langenbeckstr. 1, 55101 Mainz; Dr. med. Mewes, Torsten, Raum 3.813, Langenbeckstr. 1, 55101 Mainz, Tel. 17 2620; Dipl.-Ing. Pelster, Herbert, Raum 2.505, Langenbeckstr. 1, 55101 Mainz, Tel. 17 6865; Dr. med. Reich, Oliver, Langenbeckstr. 1, 55101 Mainz, Tel. 17 2097; Schuon, Robert Alexander, Langenbeckstr. 1, 55101 Mainz, Tel. 17 7361; Dr. med. Selivanova, Oksana, Raum 526, Langenbeckstr. 1, 55101 Mainz, Tel. 17 3353; Dr. med. Stenner, Markus, Raum 3.708, Langenbeckstr. 1, 55101 Mainz, Tel. 17 5813; Dr. med. Stenzel, Mark, Langenbeckstr. 1, 55101 Mainz; Stetter, Susanne, Langenbeckstr. 1, 55101 Mainz, Tel. 17 7361; Dr. med. Stripf, Tobias, Langenbeckstr. 1, 55101 Mainz, Tel. 17 3353; Stuyvesant Montero, Vanessa Verónica, Langenbeckstr. 1, 55101 Mainz; Dr. med. Ziegler, Esther Anja, Raum 3.816, Langenbeckstr. 1, 55101 Mainz, Tel. 17 2719

**Nicht Bedienstete:** Prof. Dr. Draf, Wolfgang, Pacelliallee 4, 36043 Fulda, Tel. 0661 846001; Priv. Doz. Dr. med. Eysel-Gosepath, Katrin; Prof. Dr. Jung, Helmut, Rudolf-Virchow-Str. 7, 56073 Koblenz, Tel. 0261 4963111; Prof. Dr. Marangos, Nikolaos; Prof. Dr. med. Maurer, Jan; Priv. Doz. Dr. med. Mika, Holger, Tel. 0671 41020; Prof. Dr. Ritter, Karsten, Gröpelinger Heerstr. 406/408, 28239 Bremen, Tel. 0421 61021301; Prof. Dr. Dr. Welkoborsky, Hans-Jürgen, Haltenhoffstr. 41, 30167 Hannover, Tel. 0511 9704377

## Klinik für Kommunikationsstörungen

Langenbeckstraße 1, Gebäude 102 H, 55131 Mainz, Tel. 06131-17-2190, Fax. 06131-17-6623, E-Mail: kommunikation@kommunikation.klinik.uni-mainz.de

**Leiter:** N.N.

**Sekretariat:** Hasbach, Birgit, Langenbeckstraße 1, Gebäude 102 H, 55131 Mainz, Tel. 17 2190

**außerplanmäßige Professorinnen / Professoren:** Prof. Dr. med. Keilmann, Annerose, Ltd. Oberärztin, Raum 8-202, Langenbeckstraße 1, Gebäude 102 H, 55131 Mainz, Tel. 17 7365

**Wiss. Mitarbeiterinnen/ Mitarbeiter:** Braun, Ludwig, Dipl.-Psych., Langenbeckstraße 1, Gebäude 102 H, 55131 Mainz, Tel. 172248; Dr. med. Limberger, Annette, Raum 8-210, Langenbeckstraße 1, 55131 Mainz, Tel. 17 2184; Dr. Lippert, Karl Ludwig, Langenbeckstraße 1, Gebäude 102 H, 55131 Mainz, Tel. 172188; Dr. med. Napiontek, Ulrike, Oberärztin, Raum 8-211, Langenbeckstraße 1, Gebäude 102 H, 55131 Mainz, Tel. 17 2183; Dr. med. Scharfenberger, Martin, Raum 8-220, Langenbeckstraße 1, Gebäude 102 H, 55131 Mainz, Tel. 172182

## Klinik und Polikliniken für Zahn-, Mund- und Kieferkrankheiten

Augustusplatz 2, 55131 Mainz, Tel. 06131-17-7332

**Leiter:** Univ.-Prof. Dr. med. dent. d'Hoedt, Bernd, Tel. 17 3022

**Universitätsprofessorinnen/-professoren:** Univ.-Prof. Dr. med. dent. d'Hoedt, Bernd, Tel. 17 3022; Univ.-Prof. Dr. med. Kraft, Joachim, Tel. 39 22654; Univ. Prof. Dr. med. dent. Scheller, Herbert, Tel. 17 3020; Univ.-Prof. Dr. med. Dr. med. dent. Wagner, Wilfried, Tel. 17 3060; Univ.-Prof. Dr. Dr. Wehrbein, Heiner, Tel. 17 7245; Univ.-Prof.med.dent.Dipl.-Chem. Willershausen-Zönnchen, Brita, App. 177246

## Klinik für Mund- Kiefer- und Gesichtschirurgie

Augustusplatz 2, 55131 Mainz, Tel. 06131-17-7334

**Leiter:** Univ.-Prof. Dr. med. Dr. med. dent. Wagner, Wilfried, Augustusplatz 2 Geb. 901, 55131 Mainz, Tel. 17 3060

**Sekretariat:** Neugebauer, Carmen, Augustusplatz 2, 55131 Mainz, Tel. 17 7334

**Universitätsprofessorinnen/-professoren:** Univ.-Prof. Dr. med. Dr. med. dent. Reichert, Torsten Eugen, Augustusplatz 2, 55131 Mainz, Tel. 17 7334; Univ.-Prof. Dr. med. Dr. med. dent. Wagner, Wilfried, Augustusplatz 2 Geb. 901, 55131 Mainz, Tel. 17 3060

**Privatdozentinnen/-dozenten:** Priv.-Doz. Dr. med. Dr. med. dent. Kunkel, Martin; Priv.-Doz. Dr. med. Dr. med. dent. Wahlmann, Ulrich Wilhelm

**Wiss. Mitarbeiterinnen/Mitarbeiter:** Dr. med. Dr. med. dent. Al-Nawas, Bilal; Dr. med. Dr. med. dent. Buch, Rainer; Dr. med. dent. Kuffner, Hans-Dieter; Dr. med. dent. Morbach, Thomas

## Poliklinik für Zahnärztliche Chirurgie

Augustusplatz 2, 55131 Mainz, Tel. 06131-17-7332

**Leiter:** Univ.-Prof. Dr. med. dent. d'Hoedt, Bernd, Augustusplatz 2, 55131 Mainz, Tel. 17 3022

**Sekretariat:** Becker, Bettina, Augustusplatz 2, 53101 Mainz, Tel. 17 7332

**Privatdozentinnen/-dozenten:** Priv. Doz. Dr. med. dent. Behneke, Alexandra, Augustusplatz 2, 55131 Mainz, Tel. 17 7332; Priv.-Doz. Dr. med. Dr. med. dent. Daubländer, Monika, Augustusplatz 2, 55101 Mainz; PD Dr. med. dent. Kreisler, Matthias, Augustusplatz 2, 53101 Mainz

**Wiss. Mitarbeiterinnen/Mitarbeiter:** Al-Haj, Haitham, Augustusplatz 2, 53101 Mainz; Dr. med. dent. Burwinkel, Matthias, Augustusplatz 2, 53101 Mainz; Gockel, Ricada, Augustusplatz 2, 55131 Mainz, Tel. 17 7332; Dr. med. dent. Horodko, Martin, Augustusplatz 2, 55131 Mainz, Tel. 17 7332; Dr. Karbach, Julia, Augustusplatz 2, 55131 Mainz, Tel. 17 7332; PD Dr. med. dent. Kreisler, Matthias, Augustusplatz 2, 53101 Mainz; Dr. med. dent. Schulze, Ralf, Augustusplatz 2, 55131 Mainz, Tel. 17 7332; Dr. Weihe, Christoph, Augustusplatz 2, 55131 Mainz, Tel. 17 7332

## Poliklinik für Kieferorthopädie

Augustusplatz 2, 55131 Mainz, Tel. 06131-17-7245, E-Mail: bachtadse@kieferortho.klinik.uni-mainz.de

**Leiter:** Univ.-Prof. Dr. Dr. Wehrbein, Heiner, Augustusplatz 2, 55131 Mainz, Tel. 17 7245

**Sekretariat:** Bachtadse, Margit, Raum 114, Augustusplatz 2, Tel. 177245

**Privatdozentinnen/-dozenten:** PD Dr. phil. et med. habil. Klages, Ulrich, Raum 572, Augustusplatz 2, 55101 Mainz, Tel. 176926

**Wiss. Mitarbeiterinnen/-Mitarbeiter:** Dr. Becker, Corinna, Augustusplatz 2, 55131 Mainz, Tel. 17 7245; Brender, Danae, Augustusplatz 2, 55131 Mainz, Tel. 17 7245; Dr. med. dent. Lehotay, Michaela, Augustusplatz 2, 55131 Mainz, Tel. 17 7245; Dr. med. dent. Peylo, Annette, Augustusplatz 2, 55101 Mainz, Tel. 173030; Dr. med. dent. Reichert, Beate, Augustusplatz 2, 55101 Mainz, Tel. 173030; Dr. med. Reinhardt, Rotraut, Raum 124 A, Augustusplatz 2, 55101 Mainz, Tel. 176814; Dr. med. dent. Stefan, Barbara, Augustusplatz 2, 55101 Mainz, Tel. 173030; Thole, Marita, Augustusplatz 2, 55131 Mainz, Tel. 17 7245; Dr. med. dent. Wriedt, Susanne, Raum 127, Augustusplatz 2, 55101 Mainz, Tel. 173039

### **Poliklinik für Zahnerhaltungskunde**

Augustusplatz 2, 55131 Mainz, Tel. 06131-17-7247

**Leiterin:** Univ.-Prof. Dr. med.dent. Dipl.-Chem. Willershausen, Brita, Tel. 17 7246

**Sekretariat:** Kary, Nelly, Raum 207, Augustusplatz 2, 55131 Mainz, Tel. 17 7247

**Universitätsprofessorinnen/-professoren:** Univ.-Prof.Dr.med.dent.OA Briseno, Benjamin, Tel. 17 3079

**Privatdozentinnen/-dozenten:** PD.Dr. med. dent, Akad.ORat, OA Ernst, Claus-Peter, Tel. 17 6883; PD Dr. med. dent., Akad ORat, OA Pistorius, Alexander, Tel. 17 3557; PD Dr. med.dent.OA Sculean, Anton, Tel. 17 3502

**Wiss. Mitarbeiterinnen/Mitarbeiter:** Dr. med. dent. Azrak, Birguel, Tel. 17 3556; Dr.med.dent. Brandenbusch, Mathias, Tel. 17 3562; Dr. rer. nat. Callaway, Angelika, Tel. 17 7091; Dr. med.dent. Canbek, Kerem, Tel. 17 3562; Dr. med.dent. Christoffers, Ann Babett, Tel. 17 3556; Dr.med.Dr.med.dent. Gleissner, Christiane, Tel. 17 7091; Dr.med.dent. Haas, Gabriela, Tel. 17 3556; Dr.med.dent. Kasaj, Adrian, Tel. 17 3064; Dr. med. dent. Krahwinkel, Thomas, Tel. 17 3605; Dr. med. dent. Meyer, Gerrit, Tel. 17 3562; Dr. med. dent. Pittrof, Marcus, Tel. 17 3556; Rohr, Nina, Tel. 173556; Dr.med.dent. Tekyatan, Haki, Tel. 17 3605; Dr. med. dent.OA Treinen, Franz-Joachim, Tel. 17 7157

### **Poliklinik für Prothetik**

Augustusplatz 2, 55131 Mainz, Tel. 06131-17-7256, Fax. 06131-17-5517,

E-Mail: cardella@mail.uni-mainz.de

**Leiter:** Univ. Prof. Dr. med. dent. Scheller, Herbert, Tel. 17 3020

**Sekretariat:** Cardella, Dagmar, Tel. 17 7256

**Universitätsprofessorinnen/-professoren:** Univ. Prof. Dr. med. dent. Behneke, Nikolaus, Tel. 17 7257; Univ. Prof. Dr. med. dent. Scheller, Herbert, Tel. 17 3020

**Privatdozentinnen/-dozenten:** Priv.-Doz. Dr. med. Dr. med. dent. Weibrich, Gernot, Tel. 17 3062 oder 17 2211

**Wissenschaftliche Mitarbeiterinnen/Mitarbeiter:** Dr. med. dent. Dietrich, Helmut, Augustusplatz 2, 55131 Mainz, Tel. 17 7349; Dr. med. dent. Dommer, Karsten, Augustusplatz 2, 55131 Mainz, Tel. 17 5263; Dr. med. dent. Hartmann, Rüdiger Ulrich, Raum 340, Augustusplatz 2, 55131 Mainz, Tel. 17 2178; Dr. med. dent. Hengstenberg, Matthias, Raum 341, Augustusplatz 2, 55131 Mainz, Tel. 17 5078; ZÄ Jochum, Tanja, Raum 340, Augustusplatz 2, 55131 Mainz, Tel. 17 5263; Dr. med. dent. Kohlmeyer-Baumann, Birgit, Raum 342, Augustusplatz 2, 55131 Mainz, Tel. 17 2178; Dr. med. dent. Schädler, Michael Maria, Raum 334 A, Augustusplatz 2, 55131 Mainz, Tel. 17 2102; Dr. med. dent. Schaffner, Helga Maria, Raum 334, Augustusplatz 2, 55131 Mainz, Tel. 17 7385; Dr. med. dent. Wegener, Joachim, Raum 319, Augustusplatz 2, 55131 Mainz, Tel. 17 2396; ZA Wentaschek, Stefan, Raum 334, Augustusplatz 2, 55131 Mainz, Tel. 17 7385; Dr. med. dent. Zahorka, Daniza, Raum 301, Augustusplatz 2, 55131 Mainz, Tel. 17 2211

**Institut für Zahnärztliche Werkstoffkunde und Technologie**

Anselm-Franz-von-Bentzel-Weg 14, 55128 Mainz, Tel. 06131-39-22654, Fax. 06131-39-22989,  
E-Mail: zmk-werkstoffkunde@uni-mainz.de

**Leiter:** Univ.-Prof. Dr. med. Kraft, Joachim, Tel. 39 22654

**Sekretariat:** Gruner, Brigitta, Raum 15, Tel. 39 23741

**Universitätsprofessorinnen/-professoren:** Univ.-Prof. Dr. med. Kraft, Joachim, Tel. 39 22654

**Wiss. Mitarbeiterinnen/Mitarbeiter:** Abboud-Neisecke, Sahda, Tel. 39 23740; Anger, Tatjana, Dr. med. dent., Tel. 39 23740; Pistorius, Jutta, Dr. med. dent., Tel. 39 23740; Schäfer, Astrid, Dr. rer. nat., Diplom-Mineraloge, Ak. ORätin, Tel. 39 22316; Schweppe, Janine, Dr. med. dent., Tel. 39 22654; Stender, Elmar, Dr. rer. nat., Diplom-Chemiker, Ak. ORat, Tel. 17 3076; Tilling, Astrid, Dr. med. dent., Tel. 39 23740; Trautwein, Mark, Tel. 39 23740

04

**Angewandte Struktur- und Mikroanalytik**

**Leiter:** Univ.-Prof. Dr. rer. nat. Duschner, Heinz, Obere Zahlbacher Straße 63, 55131 Mainz, Tel. 39 33387

**Wissenschaftliche Mitarbeiterinnen/Mitarbeiter:** Tel. 39 33455; Tel. 39 33373

**Akademische Lehrkrankenhäuser****Städtische Krankenanstalten Idar-Oberstein GmbH**

Dr.-Ottmar-Kohler-Straße 2, 55743 Idar-Oberstein, Tel. 06781-660, Fax. 06781-661940

**Studienleiter:** Dr. med. Bühler, G., Tel. 06781 661570

**Sekretariat:** Munsteiner, Christine, Studentenbibliothek, Sprechzeiten Mo-Fr 9-11, Tel. 06781 661962

**Ärztlicher Direktor:** Dr. med. Göbel, E.-A., Tel. 06781 661170

**Verwaltungsdirektor:** Tel. 06781 661701

**Ausbildungsplätze:** 32

**Wahlpflichtfächer:** Pädiatrie / Urologie / Radiologie / Gynäkologie / Neurologie

**Dauer des Praktischen Jahres:** 25.10.2004 - 24.09.2005

**Westpfalz-Klinikum, Standort 1, Kaiserslautern**

Hellmut-Hartert-Straße 1, 67655 Kaiserslautern, Tel. 0631-203-1, Fax. 0631-2031703

**Studienleiter:** Prof. Dr. Wagner, R., Tel. 0631 203 2710

**Sekretariat:** Geib, Simone, Ebene 9 W-Bau, Sprechzeiten: Mo-Fr 7.30 - 12.00 Uhr, Tel. 0631 203 1735

**Ärztlicher Direktor:** Prof. Dr. Paschen, K., Tel. 0631 203 1219

**Geschäftsführerin:** Dietrich, Diana, Tel. 0631 203 1230

**Ausbildungsplätze:** 36

**Wahlpflichtfächer:** Gynäkologie/Pädiatrie/Urologie/Neurologie/Orthopädie

**Dauer des Praktischen Jahres:** 26.04.2004 - 26.03.2005

**Lehrbeauftragte:** .

**Pflichtfächer:** .

**Innere Medizin:** Prof. Dr. Albert, Werner; Dr. med. Glunz, Hans-Georg; Prof. Dr. Link, Hartmut

**Chirurgie:** Prof. Dr. Koch, Bernd; Prof. Dr. Seybold-Epting, Walter; PD Dr. Winkler, Hartmut

**Wahlfächer:** .

**Pädiatrie:** Prof. Dr. Rupprath, Gerhard

**Urologie:** Prof. Dr. Kopper, Bernd

**Gynäkologie:** Prof. Dr. Voigt, Hans-Joachim

**Neurologie:** Prof. Dr. Treib, Johannes  
**Orthopädie:** Dr. med. Dinges, Harald  
**Konsiliarfächer:** .  
**Anästhesiologie:** Prof. Dr. Madler, Christian  
**Radiologie:** Dr. med. Meyer, Udo  
**Laboratoriumsmedizin:** Prof. Dr. Paschen, K., Tel. 0631 203 1219  
**Pathologie:** Prof. Dr. Wagner, R., Tel. 0631 203 2710

### **Bundeswehrzentral Krankenhaus Koblenz**

Rübenacher Straße 170, 56072 Koblenz, Tel. 0261-2811, Fax. 02161-281401  
**Studienleiter:** Oberfeldarzt Dr. Med. Henkel, Bernd, Ltd. Arzt Abt. Innere Medizin, Tel. 0261 2812100  
**Sekretariat:** Matyssek, Eveline, Sprechzeiten: Mo-Do 7.30-11.30 Uhr Fr 7.30-10.45 Uhr,  
 Tel. 0261 281 2102

**Chefarzt:** Generalarzt Dr. von Weymann, Verena  
**Leiter der Verwaltung:** Regierungsoberamtsrat Wilm, Erich, Tel. 0261 2814000

**Ausbildungsplätze:** 12  
**Wahlpflichtfächer:** Dermatologie/Orthopädie  
**Dauer des Praktischen Jahres:** 26.04.2004 - 26.03.2005

**Lehrbeauftragte:** .  
**Pflichtfächer:** .  
**Innere Medizin:** Oberfeldarzt Dr. Med. Henkel, Bernd, Ltd. Arzt Abt. Innere Medizin, Tel. 0261 2812100  
**Chirurgie:** Oberstarzt Prof. Dr. med. Becker, Ltd. Arzt Abt. Chirurgie;  
 Oberfeldarzt Prof. Dr. med. Markewitz  
**Wahlfächer:** .  
**Dermatologie:** Oberstarzt Dr. med. Glitsch, Ltd. Arzt Abt. Dermatologie  
**Orthopädie:** Oberstarzt Dr. med. Knapp, Ltd. Arzt Abt. Orthopädie  
**Konsiliarfach:** .  
**Pathologie:** Oberstarzt Dr. med. Göller, Ltd. Arzt Abt. Pathologie

### **Evangelisches Stift St. Martin, Koblenz**

Johannes-Müller-Straße 7, 56068 Koblenz, Tel. 0261-137-0, Fax. 0261-137-1234  
**Studienleiter:** Prof. Dr. Baumgaertel, F.  
**Sekretariat:** Fiebig, Sabine, Zi. 207, Sprechzeiten: Di u. Fr 13-16, Tel. 0261 137 1643; Zimmer, Elenore,  
 Zi. 207

**Ärztlicher Direktor:** Dr. med. Dormeyer, Hans-Hermann, Sprechzeiten Di 16-18, Tel. 0261 1371643  
**Verwaltungsdirektor:** Hecht, Lutz, Tel. 0261 137 1411 1448

**Ausbildungsplätze mit Rhein-Mosel-Fachklinik Andernach:** 18  
**Wahlpflichtfächer:** Psychiatrie/Neurologie/Anästhesiologie  
**Dauer des Praktischen Jahres:** 25.10.2004 - 24.09.2005

**Lehrbeauftragte:** .  
**Pflichtfächer:** .  
**Innere Medizin:** Dr. med. Dormeyer, Hans-Hermann, Tel. 0261 1371643; Prof. Dr. Kersting, F.  
**Chirurgie:** Prof. Dr. Baumgaertel, F.; Prof. Dr. Said, S.  
**Konsiliarfach**  
**Anästhesiologie:** Dr. med. Elger

**Rhein-Mosel-Fachklinik Andernach**

Vulkanstraße 58, 56626 Andernach, Tel. 02632-407577, Fax. 02632-407100

**Studienleiter:** Dr. med. Hilgenstock, Fritz, Tel. 02632 407577**Sekretariat:** Dorn, Petra, Tel. 02632 407322**Verwaltungsdirektor:** Weidenbach, Willi, Tel. 02632 407322**Ausbildungsplätze mit Evang.Stift St.Martin,Koblenz:** 18**Wahlpflichtfächer:** Psychiatrie/Neurologie/Anästhesiologie**Dauer des Praktischen Jahres:** 25.10.2004 - 24.09.2005**Lehrbeauftragte****Wahlfächer:** .**Neurologie:** Dr. med. Hilgenstock, Fritz, Tel. 02632 407577; Dr. med. v. d. Osten-Sacken, D.**Psychiatrie:** Dr. med. Elsner, St.; Dr. med. Korn, A.**Städtisches Klinikum Kemperhof, Koblenz**

Koblenzer Straße 115-155, 56065 Koblenz, Tel. 0261-4991, Fax. 0261-499-2200

**Studienleiter:** PD Dr. Gethmann, Ulrich, Tel. 0261 4992302**Sekretariat:** Busekow, Angelika, Sprechzeiten: Mo-Do 7.30-12 und 12.30-16, Fr 7.30-14 Uhr, Tel. 0261 4992805**Ärztlicher Direktor:** Prof.Dr.med. Eisenhauer, Thomas, Tel. 0261 4992601**Verwaltungsdirektor:** Störmer, Siegmund, Tel. 0261 4992401**Ausbildungsplätze:** 42**Wahlpflichtfächer:** Anästhesiologie/Gynäkologie/Pädiatrie/Urologie**Dauer des Praktischen Jahres:** 26.04.2004 - 26.03.2005**Lehrbeauftragte:** .**Pflichtfächer:** .**Innere Medizin:** Prof. Dr. Bozkurt, Tayfun; Dr. med. Chalybäus, Claudia; Prof.Dr.med. Eisenhauer, Thomas, Tel. 0261 4992601; Dr. med. Kern, Manfred**Chirurgie:** Dr. med. Hutzemann, Ulrich; Prof. Dr. Markus, Bernd; Dr. med. Zanea-Wangler, Eugen**Wahlfächer:** .**Anästhesiologie:** Prof. Dr. Müller, Hermann**Gynäkologie:** Dr. med. Arnold, Hans-Peter; PD Dr. Gethmann, Ulrich, Tel. 0261 4992302**Pädiatrie:** Dr. med. Ferrari, Rudolf; Prof. Dr. Rister, Manfred**Urologie:** Dr. med. Charvalakis, Constantin; Dr. med. Lampante, Luciano; Dr. med. Stein, Thomas**Konsiliarfächer:** .**Pathologie:** Dr. med. de Leon, F.; Dr. med. Ferber, Johannes; Prof. Dr. Krüger, Reinhard; Prof. Dr. Lenz, Wolfgang**Radiologie:** Prof. Dr. Schunk, Klaus

**Klinikum der Stadt Ludwigshafen GmbH**

Bremserstraße 79, 67063 Ludwigshafen, Tel. 0621-503-0, Fax. 0621-5034576

**Studienleiter:** Prof.Dr.med. Welt, Rüdiger, Tel. 0621 5033050

**Sekretariat:** Rollar, Monika, Studentenhaus, Sprechzeiten: Mo,Mi,Do 8-15 Uhr, Tel. 0621 5034570

**Ärztlicher Direktor:** Prof.Dr.Dr. Seiler, Dieter, Tel. 0621 5033550

**Verwaltungsdirektor:** Dr. Graf, V., Tel. 0621 5032088

**Ausbildungsplätze:** 30

**Wahlpflichtfächer:** Dermatologie/Gynäkologie/Neurologie/Anästhesiologie

**Dauer des Praktischen Jahres:** 26.04.2004 - 26.03.2005

**Lehrbeauftragte:** .

**Pflichtfächer:** .

**Innere Medizin:** Prof. Dr. Riemann, Jürgen-Ferdinand; Prof. Dr. Schuster, Stefan; Priv. Doz. Dr. med. Seidl, Karlheinz; Prof. Dr. Senges, Jochen; Prof. Dr. Uppenkamp; Priv. Doz. Dr. med. Zahn, Ralf

**Chirurgie:** Priv. Doz. Dr. med. Isgro, Frank; Dr. med. Mader, Klaus; Prof. Dr. Saggau, Werner; Prof. Dr. Schönleben, Klaus

**Wahlfächer:** .

**Neurologie:** Priv. Doz. Dr. med. Grau, Armin

**Gynäkologie:** Priv. Doz. Dr. med. Weikel, Wolfgang

**Dermatologie:** Prof. Dr. Voigtländer, Volker

**Anästhesiologie:** Prof. Dr. Boldt, Joachim

**Konsiliarfächer:** .

**Augenheilkunde:** Prof.Dr.med. Welt, Rüdiger, Tel. 0621 5033050

**HNO:** Prof. Dr. Delank, Klaus-Wolfgang

**Laboratoriumsmedizin:** Prof. Dr. Hellstern, Peter

**Pathologie:** Prof. Dr. Bohrer, Manfred

**Radiologie/Röntgendiagnostik:** Priv. Doz. Dr. med. Layer, Günter

**Strahlentherapie/Nuklearmedizin:** Priv. Doz. Dr. med. Schnabel, Thomas

**Physikalische Therapie:** Priv. Doz. Dr. med. Pages, Ines-Helen

**Med. Mikrobiologie und Hygiene:** Prof. Dr. Höffler

**St. Hildegardis-Krankenhaus, Mainz**

Hildegardisstraße 2, 55131 Mainz, Tel. 06131-1471, Fax. 06131-147753

**Studienleiter:** Prof. Dr. Peters, Friedolf, Tel. 147222

**Sekretariat:** Mühlroth, D., Tel. 147222

**Ärztlicher Direktor:** Dr. Bartholomä, Hans Joachim

**Verwaltungsdirektor:** Sinss, Karl Gerhard, Tel. 147326

**Ausbildungsplätze:** 16

**Wahlpflichtfächer:** Gynäkologie (13) und Anästhesiologie (3)

**Dauer des Praktischen Jahres:** 25.10.2004 - 24.09.2005

**Lehrbeauftragte:** .

**Pflichtfächer:** .

**Innere Medizin:** Prof. Dr. Dippold, Wolfgang

**Chirurgie:** Prof. Dr. Kirschner, Peter; Prof. Dr. Stahlschmidt, Michael

**Wahlfächer:** .

**Gynäkologie:** Prof. Dr. Wiest, Wolfgang

**Anästhesiologie:** Dr. med. Brecher, Hilger J.

**St. Vincenz- und Elisabeth-Hospital**

An der Goldgrube 11, 55131 Mainz, Tel. 06131-575-0, Fax. 06131-575-1260

**Studienleiter:** Prof.Dr.med. Kirschner, Peter, Tel. 5751800

**Sekretariat:** Postler, A., Sprechzeiten: Mo,Mi,Do 8-15 Uhr, Tel. 5751250

**Ärztlicher Direktor:** Dr. Bartholomä, Hans Joachim, Tel. 147326

**Verwaltungsdirektor:** Sinns, Karl Gerhard, Tel. 5751190

**Ausbildungsplätze:** 12

**Wahlpflichtfächer:** Anästhesiologie/Gynäkologie/Radiologie

**Dauer des Praktischen Jahres:** 26.04.2004 - 26.03.2005

**Lehrbeauftragte:** .

**Pflichtfächer:** .

**Innere Medizin:** Prof. Dr. Dippold, Wolfgang

**Chirurgie:** Prof.Dr.med. Kirschner, Peter, Tel. 5751800; Prof. Dr. Stahlschmidt, Michael

**Wahlfächer**

**Anästhesiologie:** Dr. med. Brecher, Hilger J.

**Gynäkologie:** Prof. Dr. Wiest, Wolfgang

**Radiologie:** Dr. med. Bartholomä, Hans-Joachim

**Stadtkrankenhaus Rüsselsheim am Main**

August-Bebel-Straße 59, 65428 Rüsselsheim, Tel. 06142-881331/881831, Fax. 06142-881224

**Studienleiter:** Dr. med. Korves

**Sekretariat:** Roos, Kerstin, Sprechzeiten: tägl.7.30-12 Uhr, Tel. 06142 881831

**Ärztlicher Direktor:** Prof.Dr.med. von Mengden, H.J., Tel. 06142 88331

**Verwaltungsdirektor:** Ltd. Magistratsdirektor Burgard, Willi, Tel. 06142 881400

**Ausbildungsplätze:** 28

**Wahlpflichtfächer:** Gynäkologie/Pädiatrie/Radiologie/Anästhesiologie/Urologie/HNO

**Dauer des Praktischen Jahres:** 25.10.2004 - 24.09.2005

**Lehrbeauftragte:** .

**Pflichtfächer:** .

**Chirurgie:** Prof. Dr. Kempf

**Innere Medizin:** Prof. Dr. Rossol; Prof. Dr. Rupprecht

**Wahlfächer:** .

**Gynäkologie:** Prof. Dr. Heilmann

**Pädiatrie:** Prof. Dr. Gehler

**Radiologie:** Dr. med. Wieschen

**Anästhesiologie:** Dr. med. Schütte

**Urologie:** Dr. med. Vradelis

**HNO:** Dr. med. Korves



**Dr.-Horst-Schmidt-Kliniken GmbH, Klinikum der Landeshauptstadt Wiesbaden**

Ludwig-Erhard-Straße 100, 65199 Wiesbaden, Tel. 0611-43-0, Fax. 0611-432601

**Studienleiter:** Prof. Dr. Peters, Helge; Prof.Dr.med. Weisner, Boye, Tel. 0611 432374**Sekretariat:** Reidl, Hannelore, Raum 27, Dr.Peter Jäger-Bildungszentrum, Sprechzeiten:Mo-Fr 8-12 Uhr, Tel. 0611 432841**Ärztlicher Direktor:** Prof. Dr. Vetter, Ulrich, Tel. 0611 43 2074**Verwaltungsdirektor:** Strehlau-Schwoil, Holger, Tel. 0611 432075**Ausbildungsplätze:** 48**Wahlpflichtfächer:** Anästhesiologie/Augenheilkunde/Dermatologie/Gynäkologie/Neurologie/Pädiatrie**Dauer des Praktischen Jahres:** 26.04.2004 - 26.03.2005**Lehrbeauftragte:** .**Pflichtfächer:** .**Innere Medizin:** Prof. Dr. Ell, Christian, (ZIM II Gastro); Prof. Dr. Frickhofen, Norbert, (ZIM III Hämato-Onkologie); Prof. Dr. Märker-Hermann, Elisabeth, (ZIM IV Rheumatologie/Nephrologie); Prof. Dr. Sigmund, Martin, (ZIM I Kardio)**Chirurgie:** PD Dr. Gamstätter, Gerhard, (Gefäßchirurgie); PD Dr. Lorenz, Dietmar, (Allgemein/Viszeral); Prof. Dr. Wenda, Klaus, (Unfallchirurgie)**Wahlfächer:** .**Anästhesiologie:** Prof. Dr. Schmitz, Jürgen-Erik**Augenheilkunde:** Prof. Dr. Steinhorst, Ulrich**Dermatologie:** Prof. Dr. med. Metz, J.**Gynäkologie/Geburtshilfe:** Prof. Dr. du Bois, Andreas; PD Dr. Gonser, Markus**Neurologie:** Prof.Dr.med. Weisner, Boye, Tel. 0611 432374**Pädiatrie:** Prof. Dr. Albani, Michael**Konsiliarfächer:** .**Labormedizin:** Dr. med. Volmer, Gabriele**Pathologie:** Prof. Dr. Fissler-Eckhoff, Annette**Radiologie:** Prof. Dr. Weigand, Hanfried**Nuklearmedizin:** Prof. Dr. Spitz, Jörg**Stadtkrankenhaus Worms gGmbH**

Gabriel-von-Seidl-Straße 81, 67550 Worms, Tel. 06241-501-0, Fax. 06241-5014600

**Studienleiter:** Prof. Dr. Skopnik, Heino, Tel. 06241 501 360001; Prof. Dr. Skopnik, Heino**Sekretariat:** Bauer, Ursula, Raum 029/8.OG, Sprechzeiten: Mo-Fr 8-12 Uhr, Tel. 06241 5014520**Ärztlicher Direktor:** Dr. med. Orth, Joachim**Verwaltungsdirektor:** Haas, Friedrich, Tel. 06241 5013300**Ausbildungsplätze:** 27**Wahlpflichtfächer:** Gynäkologie/Pädiatrie/Urologie/Orthopädie/Anästhesiologie**Dauer des Praktischen Jahres:** 25.10.2004 - 24.09.2005**Lehrbeauftragte:** .**Pflichtfächer:** .**Innere Medizin:** Prof.Dr.med. Beckh, Karl-Heinz, Tel. 06241 5013300 01; Priv. Doz. Dr. med. Jung, Jens**Chirurgie:** Prof. Dr. Bindewald, Hartmut; Prof. Dr. Klapp, Friedrich**Wahlfächer:** .**Anästhesiologie:** Dr. Herrmann, G., Tel. 06241 5013380 81**Gynäkologie:** Prof. Dr. Hitschold, Thomas**Orthopädie:** Dr. med. Orth, Joachim

**Pädiatrie:** Prof. Dr. Skopnik, Heino

**Urologie:** Prof. Dr. Hofmockel, Georg

**Konsiliarfächer:** .

**Radiologie:** Dr. med. Adolph, Jürgen

**Pathologie:** Prof. Dr. Grouls, Volker; PD Dr. Wiechen, Kai,  
Stadtkrankenhaus Worms gGmbH, Institut für Pathologie u. Tumordiagnostik,  
Gabriel-von-Seidl-Straße 81, 67550 Worms, Tel. 06241 5014050

### **Krankenhaus der Barmherzigen Brüder, Trier**

Nordallee 1, 54292 Trier, Tel. 0651-2080, Fax. 0651-2081299

**Studienleiter:** Prof.Dr.med. Boesken, W.H., Tel. 0651 2082721

**Sekretariat:** Haas, Eva, Raum Zi.30, Sprechzeiten:Mo-Fr 8-12 und 13.30-16 Uhr, Tel. 0651 2081206 07

**Ärztlicher Direktor:** Prof.Dr.med. Busch, H.P.

**Verwaltungsdirektor:** Dr. Merschbächer, G., Tel. 0651 2081206

**Ausbildungsplätze:** 29

**Wahlpflichtfächer:** Augenheilkunde/Neurologie/Orthopädie/Anästhesiologie/Radiologie

**Dauer des Praktischen Jahres:** 25.10.2004 - 24.09.2005

**Lehrbeauftragte:** .

**Pflichtfächer:** .

**Innere Medizin:** Prof.Dr.med. Boesken, W.H., Tel. 0651 2082721; Dr. med. Ganster;

Dr. med. Hauptmann; Dr. med. Jochum; Prof. Dr. Kölbel; Dr. med. Vogt

**Chirurgie:** Prof. Dr. Bettag; Dr. med. Junge; Dr. med. Müller; Priv. Doz. Dr. med. Ockert

**Wahlfächer:** .

**Augenheilkunde:** Dr. med. Press; Prof. Dr. Wenzel

**Neurologie:** Dr. med. Bohnert

**Orthopädie:** Dr. med. Hopf

**Anästhesiologie:** Dr. med. Deller

**Radiologie:** Prof.Dr.med. Busch, H.P.

**Konsiliarfächer**

**Pathologie:** Dr. med. Hinkeldey; Prof. Dr. Kriegsmann; Dr. med. Otto

**Urologie:** Prof. Dr. Neisius

### **Mutterhaus der Borromäerinnen**

Feldstraße 16, 54290 Trier, Tel. 0651-947-0, Fax. 0651-74215

**Studienleiter:** Prof.Dr.med. Clemens, Michael, Tel. 0651 9472376

**Sekretariat:** Schmitt, Margret, Raum 778, Studiengeschoss, Sprechzeiten:Mo-Do 8-16,Fr 8-14 Uhr,  
Tel. 0651 9472321

**Ärztlicher Direktor:** PD Dr.med. Gruber, Rolf

**Geschäftsführer:** Lunkenheimer, Ralf, Tel. 0651 9472329

**Ausbildungsplätze:** 28

**Wahlpflichtfächer:** Gynäkologie/HNO/Pädiatrie/Orthopädie/Radiologie/Anästhesiologie

**Dauer des Praktischen Jahres:** 26.04.2004 - 26.03.2005

**Lehrbeauftragte:** .

**Pflichtfächer:** .

**Innere Medizin :** Priv. Doz. Dr. med. Brachtel, Dirk; Prof.Dr.med. Clemens, Michael, Tel. 0651 9472376;

Dr. med. Dany, Christoph; Prof. Dr. Schürmeyer, Thomas H.

**Chirurgie:** Prof. Dr. Decker, Pan; Dr. med. Doletschek, Christian; PD Dr.med. Gruber, Rolf; Dr. med. Rick,  
Markus

**Wahlfächer: .****Anästhesiologie:** Dr. med. Kunitz, Oliver**Gynäkologie/Geburtshilfe:** Prof. Dr. Hanker, Jürgen**HNO:** Dr. med. Schwerdtfeger, Friedrich Peter**Kinderheilkunde:** Prof. Dr. Rauh, Wolfgang**Orthopädie:** Dr. med. Schmitz, Bernhard**Radiologie:** Dr. med. Dornoff, Wolfgang; Priv. Doz. Dr. med. Sigmund, Günther; Dr. med. Trampert, Ludwin**Konsiliarfächer: .****Augenheilkunde:** Dr. med. Ellerhorst, Bernd**Geriatric:** Prof. Dr. Hardt, Roland**Kinder- und Jugendpsychiatrie:** Priv. Doz. Dr. med. Marcus, Alexander**Neurologie:** Dr. med. Stolzis, Lienhard**Palliativmedizin/Schmerztherapie:** Dr. med. Fischer, Lorenz**Pathologie:** Prof. Dr. Dr. med. Kriegsmann, Jörg**Pfalzlinikum Klingenmünster****Studienleiter:** Dr. Schnütgen, Weinstr.100, 76889 Klingenmünster, Tel. 06349 900121**Sekretariat:** Krämer, Frau, Tel. 06349 900 2106**Ärztlicher Direktor:** Prof. Dr. Steinberg, Reinhard**Ausbildungsplätze:** 5**Wahlpflichtfach:** Psychiatrie**Dauer des Praktischen Jahres:** 26.04.2004 - 26.03.2005**Lehrbeauftragte: .****Pflichtfächer:** Im Westpfalzlinikum Kaiserslautern**Wahlfach: .****Psychiatrie:** Prof. Dr. Steinberg, Reinhard**Konsiliarfächer:** Im Westpfalzlinikum Kaiserslautern**Zentrale Einrichtungen des Klinikums****Tumorzentrale Rheinland Pfalz**

Am Pulverturm 13, 55101 Mainz, Tel. 06131-17-3001, Fax. 06131-17-6607

**Vorstand****Apotheke**

Langenbeckstraße, 55131 Mainz, Tel. 06131-17-7209, E-Mail: kraemer@apotheker.klinik.uni-mainz.de

**Öffnungszeiten:** Mo-Do: 07.30-15.30, Fr: 07.30-14.00**Betriebsärztliche Dienststelle**

Klinik: Kilianweg, Tel. 06131-17-2896, Fax. 06131-17-6670,

E-Mail: andres@betriebsarzt.klinik.uni-mainz.de

**Transfusionszentrale**

Hochhaus Augustusplatz, Geb. 905, 55131 Mainz, Tel. 06131-17-3210, Fax. 06131-17-6651

**Direktor:** Dr. med. Hitzler, Walter E., Hochhaus Augustusplatz, Geb. 905, 55131 Mainz, Tel. 17 3211**Sekretariat:** Wilhelm, Irmgard, Raum 206, Hochhaus Augustusplatz, Geb. 905, 55131 Mainz, Tel. 17 3210

**Oberärztin:** Dr. med. Kunz-Kostomanolakis, Marika, Hochhaus Augustusplatz, Geb. 905, 55131 Mainz, Tel. 17 4402

**Wiss. Mitarbeiterinnen/Mitarbeiter:** Abdolhosseini, Ezzet, Hochhaus Augustusplatz, Geb. 905, 55131 Mainz, Tel. 17 3218; Dr. Braisch, Monika, Hochhaus Augustusplatz, Geb. 905, 55131 Mainz, Tel. 17 3218; Dr. Maccagno, Giancarlo, Hochhaus Augustusplatz, Geb. 905, 55131 Mainz, Tel. 17 3203; Dr. rer. nat. Pees, Klaus-Jürgen, Hochhaus Augustusplatz, Geb. 905, 55131 Mainz, Tel. 17 3093; Rjasanow, Anatoli, Hochhaus Augustusplatz, Geb. 905, 55131 Mainz, Tel. 17 3210; Dipl.-Biol. Runkel, Stefan, Raum 209, Hochhaus Augustusplatz, Geb. 905, 55131 Mainz, Tel. 17 3214; Dr. med. Schultz, Melanie, Hochhaus Augustusplatz, Geb. 905, 55131 Mainz, Tel. 17 3218; Dr. med. Thierbach, Jutta, Hochhaus Augustusplatz, Geb. 905, 55131 Mainz, Tel. 17 3218; Wolf, Sieglinde, Ärztin, Hochhaus Augustusplatz, Geb. 905, 55131 Mainz, Tel. 17 3218; Dr. med. Wullenweber, Ute, Hochhaus Augustusplatz, Geb. 905, 55131 Mainz, Tel. 17 3218

### **Staatliche Schule für Physiotherapie am Klinikum der Johannes Gutenberg-Universität Mainz**

Am Pulverturm 13, 55101 Mainz, Tel. 06131-17-7138, E-Mail: sekretariat@spt.klinik.uni-mainz.de

**Ärztlicher Leiter:** Univ.-Prof. Dr. Weilemann, L.S., Tel. 17 3876

**Ausbildungsleiter:** Uebele, Michael

**Sekretariat:** Wagner, Marlene, Tel. 17 7138

### **Kinderkrankenpflegeschule des Klinikums der Johannes Gutenberg-Universität Mainz**

Am Pulverturm 13, 55101 Mainz, Tel. 06131-17-2774, E-Mail: heibutzki@kkps.klinik.uni-mainz.de

**Ltd. Lehrkraft für Pflegeberufe:** Heibutzki, Elfriede, Tel. 17 3220

**Sekretariat:** Tamme, Gabriele, Tel. 17 2774

### **Krankenpflegeschule und Schule für Krankenpflegehilfe des Klinikums der Johannes Gutenberg-Universität Mainz**

Am Pulverturm 13, 55101 Mainz, Tel. 06131-17-3255, Fax. 06131-17-3408,

E-Mail: becker@kps.klinik.uni-mainz.de

**Ltd. Lehrkraft für Pflegeberufe:** Becker, Rosl, Tel. 17 3212

**Sekretariat:** Riedel, Christa, Tel. 17 3255

### **Staatliche Lehranstalt für Medizinisch-Technische-Assistenten (Zweig: Laboratoriumsausbildung)**

Obere Zahlbacher Str. 67, 55101 Mainz, Tel. 06101-17-7166, Fax. 06101-17-3431

**Ärztlicher Leiter:** Dr. med. Hitzler, W.E., Tel. 17 7166

**Ltd. Lehrkraft :** Carow-Barthelmes, Claudia M., Tel. 17 3964

**Sekretariat:** Martens, Simone, Tel. 17 7166

**Staatliche Lehranstalt für Logopäden am Klinikum der Johannes Gutenberg-Universität**

Am Pulverturm 13, 55101 Mainz, Tel. 06131-17-3251, Fax. 06131-17-5542, E-Mail: tbrauer@uni-mainz.de  
**Ltd. Lehrkraft** : Brauer, Thomas, Tel. 17 3249

**Sekretariat**: Brüggemann, Karin, Tel. 17 3251

**Staatlich anerkannte Schule für Diätassistenten am Klinikum der Johannes Gutenberg-Universität Mainz**

Langenbeckstraße 1, 55131 Mainz, Tel. 06131-17-7235, Fax. 06131-17-5582  
**Ärztlicher Leiter**: Univ.-Prof. Dr. Galle, Peter R., Tel. 17 7275

**Ltd. Lehrkraft** : Prinz, Annemarie, Tel. 17 5355

**Sekretariat**: Martens, Sigrid, Tel. 17 7235

**Hebammenschule des Klinikums der Johannes Gutenberg-Universität Mainz**

Langenbeckstraße 1, 55101 Mainz, Tel. 06131-17-3904

**Ltd. Lehrkraft** : Wolf, Monika, Tel. 17 3904

**Sekretariat**: Blaufuß, Margot, Tel. 17 3902

**Staatlich anerkannte Lehranstalt für Medizinisch-Technische Radiologieassistenten**

Langenbeckstraße 1, 55131 Mainz, Tel. 06131-17-3572, Fax. 06131-17-6664,  
E-Mail: schule@radiologie.klinik.uni-mainz.de

**Ärztlicher Leiter**: Univ.-Prof. Dr. Thelen, M., Tel. 17 7370

**Ltd. Lehrkraft** : Kolb, Johanna, Tel. 17 3168

**Sekretariat**: Ambach, Veronika, Tel. 17 3168

**Fachbereich 04 - Medizin****Physik****Dringend empfohlene Unterrichtsveranstaltungen**

Begleitseminar zum physikalischen Praktikum für Mediziner, Zahnmediziner und Pharmazeuten (A); Seminar; 2 SWS;

Di 16:00 - 18:00 N 2

Schönhense G.  
Jakob G., mit Assistenten

Fr

Schönhense G.  
Jakob G., mit Assistenten

**04****Chemie****Unterrichtsveranstaltung mit Leistungsnachweis**

Anorganische und Analytische Chemie I [AC I]

Tremel W.

Vorlesung; 5 SWS; Mo, 8:00 - 10:00, Hs 22; Mi, 12:00 - 14:00, Hs 22; Fr, 10:00 - 11:00, Hs 22; ab 25.10.2004

**Anatomie (für Studierende der Medizin und Zahnmedizin)****Unterrichtsveranstaltung mit Leistungsnachweis**

Kurs der Makroskopischen Anatomie für Studierende der Humanmedizin zusammen mit Seminar Anatomie mit klinischem Bezug; Kurs; 8 SWS; Schein; Parallelveranstaltungen A und B;

jede Woche Mo-Mi 14:00 - 17:00

Präpariersaal I und II

Dozenten des Anatomischen Institutes

Do 12:30 - 15:30

Präpariersaal I und II

Anatomische Seminare Gruppen A - I

Seminar; 2 SWS; Schein; Neuroanatomie;

Zeit/Ort n.V.

Dozenten des Anatomischen Institutes

Interdisziplinäres Seminar „Neurowissenschaften: Molekulare, zelluläre und klinische Aspekte“

Dozenten des IAK „Molekulare und Zelluläre Neurobiologie“

Seminar; 2 SWS; ben. Schein; max. Teilnehmerzahl: 24, Wahlfach-Veranstaltung für

Studierende des 3. Fachsemesters Humanmedizin; benotete Klausur u. benotete Vorträge;

Fr, 15:15 - 16:45, SR I; Beginn: 29.10.2004; Vorbesprechung: 29.10.2004, 15:15 - 16:45 Uhr, SR I

Kurs der Mikroskopischen Anatomie für Studierende der Zahnmedizin

Reuss S.

Kurs; 6 SWS; Schein; jede Woche Mo, Fr, 13:30 - 15:30, Kursraum; Beginn: 25.10.2004, 03 544 - Sonderbau (SB II)

**Bücher sind unsere Stärke**



**Gutenberg Buchhandlung  
Dr. Kohl**

55122 Mainz An der Universität  
Tel. 06131-304790 Fax 06131-371240  
E-mail: [uni@gutenbergbuchhandlung.de](mailto:uni@gutenbergbuchhandlung.de)

55116 Mainz Große Bleiche 29  
Tel. 06131-270330 Fax 06131-2703360  
E-mail: [info@gutenbergbuchhandlung.de](mailto:info@gutenbergbuchhandlung.de)

Internet: [www.gutenbergbuchhandlung.de](http://www.gutenbergbuchhandlung.de)

### Dringend empfohlene Unterrichtsveranstaltungen

- Anatomie II für Zahnmediziner Petutschnigk D.  
 Vorlesung; 3 SWS; Mo, 12:15 - 13:00, Hs 19; jede Woche Di, Mi, 13:15 - 14:00, Hs 19; Beginn: 25.10.04
- Anatomie III für Zahnmediziner (Nervensystem)  
 Vorlesung; 1 SWS;  
 Do 12:15 - 13:00 Hs 19 Müller Th.
- Begleitvorlesung zum Präparierkurs Dozenten des Anatomischen Institutes  
 Vorlesung; 8 SWS; Beginn: Di, 26.10.04; jede Woche Mo-Do, 8:15 - 10:00, Hs 19
- Begleitvorlesung zum Mikroskopierkurs für Zahnmediziner Reuss S.  
 Vorlesung; 2 SWS; Mi, 8:15 - 10:00, Hs 16; Beginn: 27.10.04
- Entwicklungsgeschichte für Zahnmediziner Zschäbitz A.  
 Vorlesung; 2 SWS; 8:15 - 10:00, P 204; Beginn: 26.10.2004
- Histologie und Zellbiologie für Mediziner und Zahnmediziner Leube R.  
 Vorlesung; 2 SWS; jede Woche Di, Mi, 12:15 - 13:00, Hs 19; Beginn: 26.10.04 Windoffer R.

### Wahlunterrichtsveranstaltungen

- Anatomie im Röntgenbild (für Studierende der Vorklinik) N.N.  
 Vorlesung; 2 SWS; Fr, 13:00 - 15:00, Hs 19
- Anleitung zu wissenschaftlichen Arbeiten am Anatomischen Institut Dozenten des Anatomischen Institutes  
 AWA; 2 SWS; Zeit und Raum n.V.
- Bau und Funktion des menschlichen Körpers - Erstsemestertutorium Reuss S.  
 Tutorium; 3 SWS; Zeit und Raum n.V. Tutoren
- Seminar für Doktoranden Dozenten des Anatomischen Institutes  
 Seminar; 2 SWS; Zeit und Raum n.V.
- Interdisziplinäres Seminar für Fortgeschrittene „Neurobiologie: Vom Molekül zum System“ Dozenten des IAK „Molekulare und Zelluläre Neurobiologie“  
 Seminar; 2 SWS; Di, 15:15 - 17:00, Hs 18a; Beginn: 26.10.2004
- Ringvorlesung für Mitglieder des Graduiertenkollegs Dozenten des GRK „Entwicklungsabhängige und krankheitsinduzierte Modifikationen im Nervensystem“  
 „Entwicklungsabhängige und krankheitsinduzierte Modifikationen im Nervensystem“; Vorlesung; 2 SWS; Unterrichtssprache: Englisch;  
 Vorlesungsprogramm u. weitere Infos auf der website des GRKs; Do, 8:30 - 10:00, Raum n.V.; Beginn: 28.10.04; Ort siehe website des GRKs;  
 Vorbesprechung: 28.10.2004, 8:30 - 10:00 Uhr
- Workshop Anatomie fürs Internet [WAI] Jastrow H.  
 Kurs; 2 SWS; mit Teilnahmebestätigung; Fr, 12:00 - 14:00, KR 1; Beginn: 29.10.2004, ZDV

### Physiologie und Pathophysiologie

- Ringvorlesung für Mitglieder des Graduiertenkollegs N.N.  
 „Entwicklungsabhängige und krankheitsinduzierte Modifikationen im Nervensystem“ (in englisch); Ringvorlesung; 2 SWS; Do, 8:30 - 10:00, Raum n.V.; Ort Vorbesprechung und Vorlesung: siehe website des GRKs;  
 Vorbesprechung: 28.10.2004, 8:30 - 10:00 Uhr

**Unterrichtsveranstaltung mit Leistungsnachweis**

Praktikum der Physiologie für Studierende der Medizin (gemäß alter ÄAppO)

Praktikum; 6,5 SWS; Schein; mit 1-stündiger Einführung; Vorbesprechung:

25.10.2004, 10:15 Uhr, Hs 19; Beginn: 27./28.10.2004; Klausuren:

26.11.2004, 07.01. und 11.02.2005;

Mo, Mi	13:30 - 16:00	PR A-F	Vaupel P.
			Böhmer G., Leßmann V., Luhmann H., Müller-Klieser W., Treede R.-D., Walenta S., Zander R., mit Wiss. Mitarbeitern

Di, Do	13:30 - 16:00	PR A-F	siehe oben
--------	---------------	--------	------------

Praktikum der Physiologie für Studierende der Medizin (gemäß neuer ÄAppO)

Praktikum; 6,5 SWS; Schein; mit 1-stündiger Einführung; Vorbesprechung:

25.10.2004, 10:15 Uhr, Hs 19; Beginn 27./28.10.2004; Klausuren:

26.11.2004, 07.01. und 11.02.2005;

Mo, Mi	16:00 - 18:30	PR A-F	Vaupel P.
			Böhmer G., Leßmann V., Luhmann H., Müller-Klieser W., Treede R.-D., Walenta S., Zander R., mit Wiss. Mitarbeitern

Di, Do	16:00 - 18:30	PR A-F	siehe oben
--------	---------------	--------	------------

Praktikum der Physiologie für Studierende der Zahnmedizin

Praktikum; 8 SWS; Schein; mit 1-stündigem Seminar zum Praktikum (2 SWS);

Vorbesprechung: 25.10.2004, 10:15 Uhr, Hs 19; Beginn: 27./28.10.2004;

Klausuren: 26.11.2004, 07.01. und 11.02.2005;

Mo, Mi	13:30 - 16:00	PR A-F	Vaupel P.
			Böhmer G., Leßmann V., Luhmann H., Müller-Klieser W., Treede R.-D., Walenta S., Zander R., mit Wiss. Mitarbeitern

Di, Do	13:30 - 16:00	PR A-F	siehe oben
--------	---------------	--------	------------

Seminar der Physiologie für Studierende der Medizin (gemäß alter ÄAppO)

Seminar; 3,5 SWS; Schein; Vorbesprechung: 25.10.2004, 10:15 Uhr, Hs 19;

Beginn: 03./04.11.2004; Klausuren: 26.11.2004, 07.01. und 11.02.2005;

Mo, Mi	11:15 - 12:45	Raum n.V.	Vaupel P.
			Bergeler J., Bickes-Kelleher D., Böhmer G., Greffrath W., Leßmann V., Luhmann H., Magerl W., Müller-Klieser W., Treede R.-D., Walenta S., Zander R.

Di, Do	11:15 - 12:45	Raum n.V.	siehe oben
--------	---------------	-----------	------------

Seminar Physiologie für Studierende der Medizin (gemäß neuer ÄAppO)

Seminar; 2 SWS; Schein; Vorbesprechung: 25.10.2004, 10:15 Uhr, Hs 19;

Beginn: 27./28.10.2004; Klausuren 26.11.2004, 07.01. und 11.02.2005;

Mo, Mi	18:30 - 19:30	PR A-F	Vaupel P.
			Bergeler J., Bickes-Kelleher D., Böhmer G., Greffrath W., Leßmann V., Luhmann H., Magerl W., Müller-Klieser W., Treede R.-D., Walenta S., Zander R.

Di, Do	18:30 - 19:30	PR A-F	siehe oben
--------	---------------	--------	------------

Kursus der Physiologie für Studierende der Pharmazie

Praktikum; 4,5 SWS; Schein; in zwei Parallelkursen; Mi, 13:30 - 17:00, PR

A-F

Müller-Klieser W.
Böhmer G.
Greffrath W.
Walenta S., Zander R., mit Wiss. Mitarbeitern

Kursus der Physiologie für Studierende der Biologie

Kurs; 4,5 SWS; Schein; in zwei Parallelkursen; Mi, 13:30 - 17:00, PR A-F

Greffrath W., Walenta S., Zander R., mit Wiss. Mitarbeitern

Müller-Klieser W.
Böhmer G.

Grundlagen der Anatomie u. Physiologie für Studierende der

Biomedizinischen Chemie II; Vorlesung; 2 SWS; Schein; Di, 13:00 - 14:30,

Hs 22

Müller-Klieser W.
Walenta S.



Pathophysiologie für Studierende der Biomedizinischen Chemie II  
Vorlesung; 2 SWS; Schein; Do, 13:00 - 14:30, SR Pharmazie  
Müller-Klieser W.  
Walenta S.

### Dringend empfohlene Unterrichtsveranstaltungen

Physiologie des Menschen, Teil I  
Vorlesung; 5 SWS; jeden Tag, 10:15 - 11:00, Hs 19; ab 26.10.2004  
Müller-Klieser W.  
Vaupel P.  
Zander R.  
Böhmer G.

Physiologie für Psychologen, Teil I  
Vorlesung; 2 SWS; GLV, VD; Fr, 14:15 - 15:45, 03-428

Grundlagen der Anatomie u. Physiologie für Studierende der Pharmazie II  
Vorlesung; 2 SWS; Di, 13:00 - 14:30, Hs 22  
Müller-Klieser W.  
Walenta S.

Grundlagen der Anatomie u. Physiologie für Studierende der Biologie II  
Vorlesung; 2 SWS; Di, 13:00 - 14:30, Hs 22  
Müller-Klieser W.  
Walenta S.

Grundlagen der Anatomie u. Physiologie für Studierende der Medizinischen  
Informatik II; Vorlesung; 2 SWS; Di, 13:00 - 14:30, Hs 22  
Müller-Klieser W.  
Walenta S.

Pathophysiologie für Studierende der Pharmazie II  
Vorlesung; 2 SWS; Do, 13:00 - 14:30, SR Pharmazie  
Müller-Klieser W.  
Walenta S.

Pathophysiologie für Studierende der Biologie II  
Vorlesung; 2 SWS; Do, 13:00 - 14:30, SR Pharmazie  
Müller-Klieser W.  
Walenta S.

### Wahlunterrichtsveranstaltungen

Anleitung zum wissenschaftlichen Arbeiten  
AWA; ganztägig, in den Arbeitsgruppen  
Böhmer G.  
Leßmann V.  
Luhmann H., Müller-Klieser W., Treede R.-D., Vaupel P., Walenta S., Zander R.

Kolloquium der Physiologie und Pathophysiologie  
Kolloquium; 2 SWS; von der Bezirksärztekammer Rheinhessen akkreditierte  
Fortbildungsveranstaltung; Di, 18:15 - 19:45, SR III; alternativ Raum  
16-17 SBI; siehe besondere Ankündigung  
Mitarbeiter des Instituts und Gäste

Neurowissenschaften: Molekulare, zelluläre und klinische Aspekte  
Seminar; 2 SWS; ben. Schein; Wahlfach-Veranstaltung für Studierende des  
3. Fachsemesters; benotete Klausur; Ort: Anatomisches Institut; Fr,  
15:15 - 17:00, SR I; Vorbesprechung: 29.10.2004, 15:15 - 17:00 Uhr, SR I  
Leßmann V., Leube R., Pietrzik C., Reuss S., Spessert R., Treede R.-D., Windoffer R.,  
Wolfrum U., N.N.  
Luhmann H.  
Behl Ch.  
Böhmer G.  
Kröger S.

Ringvorlesung für Mitglieder des Graduiertenkollegs  
„Entwicklungsabhängige und krankheitsinduzierte Modifikationen im  
Nervensystem“ (in englisch); Vorlesung; 2 SWS; Vorlesungsprogramm und  
weitere Informationen auf der website des GRK  
http://www.neurogrk.medizin.uni-mainz.de/; Do, 8:30 - 10:00, Raum n.V.;  
siehe website des GRK; Vorbesprechung: 28.10.2004, 8:30 - 10:00 Uhr  
Kröger S., Leube R., Lüddens H., Rösch F., Stoeter P., Technau G., Treede R.-D.,  
Trotter J., Wolfrum U.  
Luhmann H.  
Bartenstein P.  
Behl Ch.  
Dieterich M.  
Fahrenholz F.  
Förstermann U.

Seminar zur Neurobiologie des Schmerzsinns  
Seminar; 1 SWS; Mo, 18:30 - 19:15, SR IV  
Treede R.-D.  
mit Wiss. Mitarbeitern

Neurobiologie: Vom Molekül zum System  
Seminar; 2 SWS; interdisziplinäres Seminar für Fortgeschrittene; Di,  
15:15 - 17:00, SR Genetik  
Dozenten der Fachbereiche 04, 19 und 21

Neurobiologisches Kolloquium  
Kolloquium; 1 SWS; jede 2. Woche Mi, 17:15 - 19:00, Hs Hautklinik; siehe  
besondere Ankündigung  
Kempski O.  
Dieterich M.  
Perneczky A.

Goebel H.H., Treede R.-D., Luhmann H., Wallenfang Th.

## Physiologische Chemie und Pathobiochemie

### Unterrichtsveranstaltung mit Leistungsnachweis

Seminar Biochemie (Physiologische Chemie) [für Studierende der Medizin gemäß ÄAppO in der Fassung der Bekanntmachung vom 14.07.1987, zul. geändert durch Artikel 8 des Gesetzes vom 27.04.2002]; Seminar; 4 SWS; Parallelkurse;

Mo-Do	15:00 - 18:00	Raum n.V.	Dozenten des Instituts
		Arendes J., Behl Ch., Breter H.-J., Kröger S., Müller W.E.G., Pietrzik C., Schröder H.-Ch., Weggen S., Zechel Ch.	

Seminar Biochemie/Molekularbiologie [für Studierende der Medizin gemäß ÄAppO vom 27.06.2002]; Seminar; 2 SWS; Schein; Parallelkurse; Mo-Do, 13.00-15.00	Dozenten des Instituts
	Arendes J. Behl Ch. Breter H.-J., Kröger S., Müller W.E.G., Pietrzik C., Schröder H.-Ch., Weggen S.

Praktikum Biochemie/Molekularbiologie [für Studierende der Medizin gemäß ÄAppO vom 27.06.2002]; Praktikum; 5,5 SWS; Schein; Parallelkurse; Zeit n.V., A 40; Mo-Do, 15.00-19.00	Dozenten des Instituts
	Arendes J. Behl Ch. Breter H.-J., Kröger S., Müller W.E.G., Pietrzik C., Schröder H.-Ch., Weggen S.

Praktikum der Physiologischen Chemie (F1) [für Studierende der Biologie] Praktikum; 8 SWS; Blockpraktikum während der vorlesungsfreien Zeit; Vorbesprechung siehe Aushang bzw. Homepage des Instituts	Dozenten des Instituts
	Arendes J. Behl Ch. Kröger S., Müller W.E.G., Pietrzik C., Schröder H.-Ch., Weggen S., Zechel Ch.

Praktikum der Physiologischen Chemie (F2) [für Studierende der Biologie] Proseminar; täglich ganztägig Beginn: siehe Aushänge bzw. Homepage des Instituts	Dozenten des Instituts
	Arendes J. Behl Ch. Pietrzik C., Kröger S., Müller W.E.G., Schröder H.-Ch., Weggen S., Zechel Ch.

### Dringend empfohlene Unterrichtsveranstaltungen

Wissenschaftliches Kolloquium des Instituts für Physiologische Chemie und Pathobiochemie; Kolloquium; 2 SWS; Termine und Vortragende werden durch Aushang bekannt gegeben; Mi, 12:00 - 13:30, SR V; Beginn: siehe Aushang bzw. Homepage des Instituts	Dozenten des Instituts
	Arendes J. Behl Ch. Breter H.-J. Kröger S., Müller W.E.G., Pietrzik C., Schröder H.-Ch., Weggen S., Zechel Ch.

Physiologische Chemie I [für Studierende der Medizin, Zahnmedizin und Biologie]; Hauptvorlesung; 5 SWS; Begleitvorlesung zum Praktikum Biochemie; Mo, Di, Do, Fr, 11:00 - 12:00, Hs 19; Mi, 11:00 - 12:00, U 24 A/ U 1241; Beginn: siehe Aushang bzw. Homepage des Instituts	Dozenten des Instituts
	Arendes J. Behl Ch. Breter H.-J. Kröger S., Müller W.E.G., Pietrzik C., Schröder H.-Ch., Weggen S.

Physiologische Chemie II (Spezielle Kapitel). [Für Studierende der Medizin, Zahnmedizin und Biologie]; Seminar; 5 SWS; Zusammenstellung individuell aus den angebotenen Wahlunterrichtsveranstaltungen; Beginn: siehe Aushänge bzw. Homepage des Instituts	Dozenten des Instituts
	Arendes J. Behl Ch. Breter H.-J. Kröger S., Müller W.E.G., Pietrzik C., Schröder H.-Ch., Weggen S., Zechel Ch.

Ausgewählte Kapitel der Physiologischen Chemie [für Examenskandidaten der Zahnmedizin]; Seminar; 4 SWS; Beginn: siehe Aushang bzw. Homepage des Instituts	Dozenten des Instituts
	Arendes J. Behl Ch. Breter H.-J., Kröger S., Müller W.E.G., Pietrzik C., Schröder H.-Ch., Weggen S., Zechel Ch.

Neurowissenschaften: Molekulare, zelluläre und klinische Aspekte [Seminar] Behl Ch.  
 Seminar; 2 SWS; ben. Schein; Wahlfach-Veranstaltung für Studierende des Luhmann H.  
 3. Fachsemesters, benotete Klausur; Anatomisches Institut; Fr. 15.15 - Böhmer G.  
 17.00; SR I; Vorbesprechg.: 29.10.2004, 15.15 - 17.00 Uhr, SR I Kröger S.  
 Leßmann V., Leube R., Pietrzik C., Spessert R., Treede R.-D., Windoffer R.

Genexpression - Regulation, Analyse und Pathobiochemie, Teil I [für  
 Fortgeschrittene der Chemie, Biologie, Pharmazie und Medizin,  
 Examenskandidaten, Diplomanden und Doktoranden]; Seminar; 1 SWS;  
 Zeit n.V. Demo/Neuro Breter H.-J.  
 Zechel Ch.

### Wahlunterrichtsveranstaltungen

Die Synapse. Struktur, Funktion, Entwicklung und Pathologie [Für Kröger S.  
 Fortgeschrittene, Studenten der Chemie, Biologie, Pharmazie und Medizin,  
 Examenskandidaten, Diplomanden und Doktoranden]; Vorlesung; So; ACHTUNG!  
 Wird NUR im WINTERSEMESTER angeboten!! Beginn: siehe Aushang bzw. Homepage  
 des Instituts

Molekularbiologie mariner Organismen: Evolution, Biotechnologie (mit Müller W.E.G.  
 Demonstrationen); Seminar; Im Rahmen des BMBF-Kompetenzzentrums Schröder H.-Ch.  
 „BIOTECmarin“ (Center of Excellence); Beginn:; siehe Aushang bzw. Breter H.-J.  
 Homepage des Instituts und Gäste

Telomere und Telomerasen  
 Seminar; 1 SWS; Beginn: siehe Aushang bzw. Homepage des Instituts;  
 Fr 09:00 - 10:00 SR I Arendes J.  
 Herget Th.

Apoptose bei Vorgängen der Ontogenese und Pathogenese [für  
 Examenskandidaten, Diplomanden und Doktoranden]; Seminar; 2 SWS;  
 Blockveranstaltung an 2 Tagen. Persönliche Anmeldung erforderlich.;  
 Vorbesprechung: Siehe Aushang bzw. Homepage des Instituts

Vom Genom zum Proteom. Neue Perspektiven der molekularen Biologie Schrattenholz-Hammar A.  
 Vorlesung; 2 SWS; Fr; Beginn: siehe Aushang bzw. Homepage des Instituts

Biochemie und Molekularbiologie der alzhaimerschen Krankheit [Für Pietrzik C.  
 Studenten der Biologie, Chemie, Medizin und Pharmazie, Diplomanden, Weggen S.  
 Doktoranden, Exaemnskandidaten.]; Vorlesung; 1 SWS; Vorbesprechung siehe  
 Aushang bzw. Homepage des Instituts

Moderne Methoden in der biomedizinischen Forschung: Von Chips, FRET und Clement A.  
 MALDI-TOF [für Fortgeschrittene, Studenten der Biologie, Chemie, Medizin Behl Ch.  
 und Pharmazie]; Seminar; 1 SWS; Methodenseminar mit Demonstrationen;  
 Vorbesprechung siehe Aushang bzw. Homepage des Instituts

Ringvorlesung für Mitglieder des Graduiertenkollegs Luhmann H.  
 „Entwicklungsabhängige und krankheitsinduzierte Modifikationen im Bartenstein P.  
 Nervensystem“ (in englisch); Vorlesung; 2 SWS; Vorlesungsprogramm und Behl Ch.  
 weitere Informationen auf der website des GRK Dieterich M.  
<http://www.neurogrk.medizin.uni-mainz.de/>; Do, 8:30 - 10:00, Raum n.V.; Fahrenholz F.  
 siehe website des GRK; Vorbesprechung: 28.10.2004, 8:30 - 10:00 Uhr Förstermann U.  
 Kröger S., Leube R., Lüddens H., Rösch F., Stoeter P., Technau G., Treede R.-D., Trotter J., Wolfrum U.

Werte schaffen durch Innovation



Flimmerepithel der  
Bronchialschleimhaut

**So lange es Menschen gibt, wird es Krankheiten geben.  
So lange es Krankheiten gibt, werden wir gegen sie kämpfen.**

Für Boehringer Ingelheim ist der Erfolg als pharmazeutisches Unternehmen gleichbedeutend mit der Einführung wirklich innovativer Präparate. Ein Beispiel hierfür ist die kontinuierliche Unterstützung von Forschungsinitiativen an der Universität Kapstadt in Südafrika. Die Forschung ist unsere treibende Kraft. Mit rund 32.000 Mitarbeitern weltweit und einer über einhundertjährigen Erfahrung wollen wir die Aussichten auf ein gesünderes Leben verbessern.

[www.boehringer-ingelheim.de](http://www.boehringer-ingelheim.de)



**Boehringer  
Ingelheim**

## Medizinische Psychologie und Medizinische Soziologie

### Unterrichtsveranstaltung mit Leistungsnachweis

Kursus der Medizinischen Psychologie (für Studierende nach der alten AO) Praktikum; 2 SWS; Findet nur bei ausreichender Teilnehmerzahl statt! „Neubau Physiologie“, Duesbergweg 6, Z. u. O. werden am Schwarzen Brett der Abteilung bekanntgegeben (neben R. 01-429)	Huppmann G. und Mitarbeiter/-innen
Kursus der Medizinischen Psychologie (für Studierende nach der alten AO) Seminar; 2 SWS; Findet nur bei ausreichender Teilnehmerzahl statt! „Neubau Physiologie“, Duesbergweg 6, Z. u. O. werden am Schwarzen Brett der Abteilung bekanntgegeben (neben R. 01-429)	Huppmann G. und Mitarbeiter/-innen
Kursus der Medizinischen Psychologie und Medizinischen Soziologie, Teil I (für Studierende nach der neuen AO im 1. Semester); Einführungskurs; 1 SWS; Di, 9:15 - 10:00, P 204	Huppmann G. und Mitarbeiter/-innen
Kursus der Medizinischen Psychologie und Medizinischen Soziologie, Teil II (für Studierende nach der neuen AO im 2. Semester); Praktikum; 2 SWS; in Parallelkursen; „Neubau Physiologie“, Duesbergweg 6, Z. u. O. werden am Schwarzen Brett der Abteilung bekanntgegeben (neben R. 01-429)	Huppmann G. und Mitarbeiter/-innen

### Dringend empfohlene Unterrichtsveranstaltungen

Medizinische Psychologie (mit Patientenvorstellung) Vorlesung; 2 SWS; Di, 19:00 - 20:30, Hs 19; Veranstaltung beginnt s.t.	Huppmann G.
Medizinische Soziologie Vorlesung; 2 SWS; Di, 10:15 - 11:45, Hs 15	Laubach W.

### Wahlunterrichtsveranstaltungen

Einführung in die Arzt-Patient-Beziehung und Gesprächsführung Seminar; an einem Wochenende; Z. u. O. werden am Schwarzen Brett der Abteilung bekanntgegeben (neben R. 01-429)	Schuth W.
Medizinisch-psychologisches Kolloquium Kolloquium; 2 SWS; (zugleich Kolloquium für Doktoranden); Z. u. O. werden am Schwarzen Brett der Abteilung bekanntgegeben (neben R. 01-429)	Huppmann G.

## Medizinische Mikrobiologie und Virologie

### Unterrichtsveranstaltung mit Leistungsnachweis

Medizinische Mikrobiologie und Immunologie, praktischer Teil Kurs; 4 SWS; Schein; Institutsgebäude 905, EG, Kurssaal Med. Mikrobiologie, ACHTUNG: Zeiten werden bekannt gegeben	Bhakdi S. Husmann M. Maeurer M. Plachter B., Reddehase M.J., Boldova-Valeva A., Valev I.
---	---

### Dringend empfohlene Unterrichtsveranstaltungen

Immunologie für Mediziner Vorlesung; 1 SWS; ACHTUNG: Zeit und Ort werden bekannt gegeben	Bhakdi S.
Immunologie und Virologie für Mediziner, 5. Semester Vorlesung; ACHTUNG: Zeit und Ort werden bekannt gegeben	Bhakdi S. Boldova-Valeva A. Husmann M., Maeurer M., Reddehase M.J.
Medizinische Mikrobiologie und Virologie, theoretischer Teil Vorlesung; ACHTUNG: Zeit und Ort werden bekannt gegeben	Bhakdi S. Maeurer M. Plachter B., Reddehase M.J.

**Wahlunterrichtsveranstaltungen für Mediziner und Naturwissenschaftler**

Aktuelle Themen der molekularen Mikrobiologie Vorlesung; 2 SWS; begrenzte Teilnehmerzahl; z. u. O. n. V.	von Eichel-Streiber Ch.
Anleitung zum wissenschaftlichen Arbeiten AWA; (ganztägig); Zeit und Raum n.V.	Streeck R.E. Prange R. Sapp M., Selinka H.-Ch.
Kolloquium über neuere naturwissenschaftlich-medizinische Forschungsergebnisse; Kolloquium; 2 SWS; Mi, 9:00 - 10:30, Raum n.V.; Institutsgebäude 905, Raum 939	Streeck R.E. Sapp M. Selinka H.-Ch.
Krankheit und Tod berühmter Persönlichkeiten Seminar; Mo, 17:15 - 18:30, F 231	Bhakdi S. Hentschel V.
Methoden der Molekularbiologie und Molekulargenetik (Klonierung, Mutagenese, Expression u.a.); Praktikum; Laborpraktikum und Seminare. 3-wöchig, ganztägig in den Semesterferien. Begrenzte Teilnehmerzahl, pers. Anmeldung erforderlich.; Institutsgebäude 905, Raum 1038	Streeck R.E. Prange R. Sapp M. Selinka H.-Ch.

**Wahlunterrichtsveranstaltungen für Naturwissenschaftler**

Einführung in die Medizinische Mikrobiologie, Hygiene und Immunbiologie für Pharmazeuten; Vorlesung; 2 SWS; Do, 11:00 - 13:00, Raum n.V.; Seminarraum Pharmazie	Loos M. wiss.Mitarbeiter
Fortgeschrittenen-Praktikum (F2) für Naturwissenschaftler Praktikum; Z. u. O. n. V.	Prange R. Sapp M. Selinka H.-Ch.

**Geschichte der Medizin****Unterrichtsveranstaltung mit Leistungsnachweis**

Kursus der medizinischen Terminologie			
Kurs; 2 SWS; Schein; Nachrücktermin Dienstag 02.11.2004, 10 Uhr;			
Mo	13:30 - 15:00	U 1125	Fischer K.-D. Paul N.W., N.N.
Mo	15:30 - 17:00	U 1125	Fischer K.-D. Paul N.W., N.N.
Di	15:30 - 17:00	U 1125	Fischer K.-D. Paul N.W., N.N.
Do	13:30 - 15:00	U 1125	Fischer K.-D. Paul N.W., N.N.
Do	15:30 - 17:00	U 1125	Fischer K.-D. Paul N.W., N.N.
Querschnittsbereich „Geschichte, Theorie, Ethik der Medizin“ LV; 7 SWS; Mo, 16:45 - 17:30, 18:00 - 18:45, U 24 A/ U 1241			Paul N.W.

**Dringend empfohlene Unterrichtsveranstaltungen**

Die Zahnheilkunde in der Geschichte der Medizin			Fischer K.-D.
Vorlesung; 1 SWS; Für Studierende der Zahnheilkunde; Di, 11:15 - 12:00, U 1125; Beginn: 02.11.2004			
Geschichte der Medizin (historische, kulturelle und soziale Grundlagen des ärztlichen Denkens, Wissens und Handelns); Vorlesung; 2 SWS;			
Do	09:00 - 11:00	U 1125	Paul N.W.

## Wie finde ich medizinische Literatur?

Seminar; Blockseminar für Doktoranden aller medizinischen Fachgebiete;  
Zeit n.V. Bibliothek

Thomann K.-D.

**Wahlunterrichtsveranstaltungen**

Anleitung zum wissenschaftlichen Arbeiten (für medizinische Doktoranden)  
AWA; Fr, 17:00 - 19:00, Raum n.V.; Beginn: 05.11.2004, Zi. 00141,  
Anmeldung per e-mail kdfisch@mail.uni-mainz.de (für medizinhistorische  
Doktoranden, nur nach Voranmeldung).

Fischer K.-D.

## Der Umgang mit den Opfern der NS-Psychiatrie nach 1945

Seminar; Zeit n.V., Bibliothek; Blockseminar - Ort :Bibliothek des  
Medizinhistorisches Instituts - Anmeldung bis 05.11.2004 erbeten im  
Sekretariat des Medizinhist. Institut, Tel. 3937356 oder per E-Mail:  
merl@uni-mainz.de

Lilienthal G.

## Einführung in wissenschaftliches Arbeiten auf dem Gebiet der

Medizingeschichte; Proseminar; Zeit n.V., Bibliothek; Nach Vereinbarung -  
Vorbesprechung nach der Hauptvorlesung; Vorbesprechung: 28.10.2004, 10.30  
Uhr, U 1125

Paul N.W.

## Ethische Konflikte im ärztlichen Alltag

Seminar; Wochenendblockseminar;  
Zeit n.V. Bibliothek

Paul N.W.  
Nickel G.

## Geschichte der Krankenversicherung und der sozialen Sicherungssysteme

Seminar; Zeit n.V., Bibliothek; 1stündig nach Vereinbarung, bzw.  
Blockveranstaltung — Vorbesprechung nach der Vorlesung am 28.10.2004,  
10.30 Uhr, SR U1125

Thomann K.-D.

## Getting ahead in Medical English

Übung; Für Studierende der klinischen Semester mit guten bis sehr guten  
Kenntnissen der englischen Sprache; beschränkte Teilnehmerzahl;  
persönliche Anmeldung am Montag, 25.10.2004, 09.00 - 13.30 Uhr im  
Sekretariat des Medizinhistorischen Instituts; Mo, 17:30 - 19:00, U 1125;  
Do, 11:00 - 13:00, U 1125; Beginn: Mo 25.10.2004 bzw. Do 28.10.2004

Fischer K.-D.

Psychiatriehistorisches Seminar - Der Umgang mit psychisch kranken und  
geistig behinderten Menschen (16. bis 20. Jahrhundert); Seminar;  
Anmeldung bis 05.11.2004 erbeten im Sekretariat des Medizinhist.  
Instituts, Tel. 3937356 oder per E-Mail: merl@uni-mainz.de;

Sa 10:00 - 15:00 Raum n.V.

Kutzer M.  
Lilienthal G.

## Wissenschaftshistorisches Kolloquium

Kolloquium; Zeit, Ort, Termine und Themen siehe Aushang sowie Homepage  
des Institutes; Di, 18:00 - 20:00, U 1125; Termine: siehe Aushang bzw.  
die Homepage des Instituts

Paul N.W.  
Fischer K.-D.  
Kutzer M.  
Lilienthal G.  
Nickel G., Thomann K.-D.**Arbeits-, Sozial- und Umweltmedizin****Lehrveranstaltungen für alle Semester**

## Doktorandenseminar

Seminar; 15:00 - 18:00, SR 301; Termin wird noch bekannt gegeben

Letzel S.  
Muttray A.  
wiss.Mitarbeiter

## Gutachtenseminar

Seminar; Fr, 11:00 - 12:00, SR 301; ganzjährig

Letzel S.  
Muttray A.  
Völter-Mahlknecht S., Assistenten

Intensivkurs Arbeits-, Sozial- und Umweltmedizin Examensvorbereitung  
Seminar; Zeit n.V., SR 301; siehe Aushang

Letzel S.  
Jung D.  
Muttray A.

## 5. Semester

### Unterrichtsveranstaltung mit Leistungsnachweis

Vorlesung Sozialmedizin  
Vorlesung; 1 SWS; Schein; Do, 13:00 - 14:00, Hs I 102

Letzel S.  
Völter-Mahlknecht S.  
Jung D., Rose D.-M.

## 6. Semester

### Unterrichtsveranstaltung mit Leistungsnachweis

Praktikum Sozialmedizin  
Praktikum; Schein; Mo, 16:00 - 17:30, Raum n.V.; Gruppeneinteilung und  
Veranstaltungsort siehe Aushang vor dem Sekretariat

Escobar Pinzón L.C., Gilbert K., Gödert H.-W., Mayer-Popken O., Muttray A., Rose  
D.-M., Roßbach B., Völter-Mahlknecht S.

Letzel S.  
Buchta M.  
Egerer E.

Querschnitt 3  
Vorlesung; Schein; Mo, 16:00 - 17:30, Hs Pathologie; siehe Aushang

Letzel S.

## 7. Semester

### Unterrichtsveranstaltung mit Leistungsnachweis

Exkursion  
Exkursion; Schein; Gruppeneinteilung und Termin siehe Aushang

Letzel S.  
wiss.Mitarbeiter

Praktikum Arbeitsmedizin  
Praktikum; Schein; Do, 8:00 - 10:00, Raum n.V.; Gruppeneinteilung und  
Örtlichkeiten siehe Aushang

Escobar Pinzón L.C., Gilbert K., Gödert H.-W., Mayer-Popken O., Muttray A., Rose  
D.-M., Roßbach B., Völter-Mahlknecht S.

Letzel S.  
Buchta M.  
Egerer E.

Vorlesung Arbeitsmedizin  
Vorlesung; 1 SWS; Schein;  
Mi 15:00 - 16:30

Hs I 102  
Muttray A., Jung D., Völter-Mahlknecht S., Escobar Pinzón L.C., Rose D.-M.

Letzel S.

## 8. Semester

### Wahlunterrichtsveranstaltung

Stress und Beruf  
Seminar; 1 1/2-tägiges interaktives Seminar / Termin wird noch bekannt  
gegeben

Letzel S.  
Escobar Pinzón L.C.  
Jung D.

Vorlesung Flugmedizin  
Vorlesung; 1 SWS; Schein; abschließende Exkursion zum Flughafen  
Frankfurt; Mi, 16:45 - 17:30, SR 301; siehe Aushang

Rose D.-M.



## Immunologie

### Wahlunterrichtsveranstaltungen für Mediziner, obligatorisch für Naturwissenschaftler

#### mit Nebenfach Immunologie

Einführung in die Immunologie für Mediziner und Naturwissenschaftler

Vorlesung; 2 SWS; Schein;

Mi 13:15 - 15:00

SR 275 (Spez. Botanik)

Schmitt E.  
Schild H., Stassen M.

F2-Praktikum

Praktikum; Z. u. O. nach Vereinbarung (4- bis 6-wöchig)

Schmitt E.  
Stassen M.

Immunologischer Kurs (3-wöchiger Blockkurs)

LV; Schein; Semesterferien (siehe Aushang), Institutshochhaus Kurssaal EG

Schild H.  
Schmitt E.

Literaturseminar

Seminar; 2 SWS; Schein; Mo, 18:00 - 19:30, Raum n.V.; Hochhaus am Augustusplatz, Seminarraum Pharmakologie, EG, Raum 43, Die Veranstaltung findet s.t. statt

Schild H.  
Schmitt E.  
Stassen M.

## Pharmakologie und Toxikologie

### Unterrichtsveranstaltung mit Leistungsnachweis

Praktikum der Allgemeinen und Systematischen Pharmakologie und

Toxikologie - Begleitende Vorlesung für alle Teilnehmer der Kurse 1-5;

Vorlesung; 3 SWS; Mi-Fr, 11:15 - 12:00, 00-111; Hörsaal Pathologie, Geb.

707

Closs E.I.  
Dietrich C.  
Förstermann U.  
Kleinert H.  
Mang Ch., Platt K.-L.

Praktikum der Allgemeinen und Systematischen Pharmakologie und

Toxikologie - Kursvorbereitung für alle Teilnehmer der Kurse 1-5;

Vorlesung; 1 SWS; Di, 11:15 - 12:00, 00-111; Hörsaal Pathologie, Geb. 707

Kleinert H., Mang Ch., Platt K.-L.

Praktikum der Allgemeinen und Systematischen Pharmakologie und

Toxikologie - Unterricht in 5 Kursen; Kurs; 2 SWS; Schein;

Di 14:30 - 16:00

SR EG

Closs E.I.

Mi 14:15 - 15:45

SR EG

Dietrich C.

Mi, Do 16:00 - 17:30

SR EG

Förstermann U.

Do 13:45 - 15:15

SR EG

Fritz G.

Kaina B., Kleinert H., Oesch B., Platt K.-L., Wojnowski L.

Q 9 Klinische Pharmakologie/Pharmakotherapie - Begleitende Vorlesung für

alle Teilnehmer der Kurse 1-12; Vorlesung; 1 SWS; Mo, 11:15 - 12:00, Hs I

und der Kinderheilkunde  
102

Wojnowski L.

mit Dozenten der Inneren

Medizin, der Allgemeinmedizin, der Anästhesiologie, der Labormedizin, der Psychiatrie, der Neurologie

Q 9 Klinische Pharmakologie/Pharmakotherapie - Kleingruppenunterricht in

12 Kursen; Kurs; 1 SWS; Schein;

Di-Do 10:15 - 11:00, 11:15 - 12:00

SR EG, SR 11. OG

Closs E.I.

Dietrich C., Förstermann U., Fritz G., Fuder H., Kaina B., Kilbinger H., Kleinert H.,

Nawrath H., Wojnowski L.

**Wahlunterrichtsveranstaltungen**

- Toxikologie für Naturwissenschaftler  
Vorlesung; 2 SWS; Schein; Abschlußprüfung; Mo, 17:15 - 18:45, N 2  
Epe B., Fritz G., Fuchs J., Mayer D., Oesch F., Platt K.-L. Kaina B.  
Efferth Th.
- Mechanismen der Krebsentstehung: Von der Prozessierung kanzerogener  
Stoffe bis zur Metastase; Seminar; 2 SWS; jede 2. Woche Fr, 16:00 -  
18:00, SR 00 30121; Verfügungsgebäude, Obere Zahlbacher Str. 63;  
ca.14-tägig in unregelmäßiger Folge nach Aushang (Info Tel. 39-34377 oder  
39-37236) und Ankündigung im Veranstaltungskalender (UnivIS) Oesch F.
- Wirkmechanismen, Resistenz und Nebenwirkungen der Tumorthherapie  
Vorlesung; 2 SWS; E-Mail: thomas.efferth@web.de; n. V. Efferth Th.

**Für Studierende der Zahnheilkunde**

- Pharmakologie für Zahnmediziner einschl. Arzneiverordnungen II  
Vorlesung; 3 SWS; Mo, 15:15 - 16:45, Raum n.V.; Do, 15:15 - 16:00, Raum  
n.V.; Hörsaal Zahnklinik Fritz G.  
Kaina B.  
Kleinert H.

**Rechtsmedizin****Pflichtlehrveranstaltung mit Leistungsnachweis**

- Praktikum Rechtsmedizin  
Vorlesung; 2 SWS; ben. Schein; jeweils 1. Semesterhälfte; Di, 14:15 -  
15:30, KS Rechtsmedizin; Fr, 12:30 - 14:00, KS Rechtsmedizin  
Urban R.  
Pötsch-Schneider L.  
Grellner W.  
Schneider P.M., und Assistenten

**Wahlunterrichtsveranstaltungen**

- Anleitung zu wiss. Arbeiten  
Vorlesung; ganztägig, Z u. O. n. V.; Z. u. O. n. V., ganztägig  
Rittner Ch.  
Urban R.  
Pötsch-Schneider L., Schneider P.M.
- Ausgewählte Themen der forensischen Medizin und Toxikologie  
Vorlesung; 1 SWS; Schein; für Mediziner und Juristen; Mi, 14:15 - 15:00,  
KS Rechtsmedizin; Termine siehe Aushang Pötsch-Schneider L.
- Colleg „Spezielle Rechtsmedizin“  
Vorlesung; 2 SWS; Schein; Kurs nicht verpflichtend, aber z. T. Gegenstand  
der Ökoklausur; Mo, 13:00 - 14:00, KS Rechtsmedizin; Anfangszeiten sind  
c.t. Urban R.  
Pötsch-Schneider L.  
Schneider P.M.  
und Assistenten  
Schneider P.M.
- Forensische Molekularbiologie und Populationsgenetik  
Vorlesung; 1 SWS; nur in den Wintersemestern!!; Mo, 9:00 - 10:00, Raum  
n.V.; SB II 02-432 (Campus)
- Forensische Toxikologie aktueller Rauschdrogen  
Vorlesung; 1 SWS; Mo, 16:00 - 16:45, KS Rechtsmedizin; Anfangszeit ist  
s.t. Urban R.  
und Assistenten
- Interdisziplinäres Seminar für Bioethik und Arztrecht  
Vorlesung; 1 SWS; ben. Schein; jede 2. Woche Fr, 10:00 - 12:00, KS  
Rechtsmedizin Rittner Ch.  
Urban R.
- Rechtsmedizin für Juristen  
Vorlesung; 2 SWS; Schein; Fr, 8:00 - 10:00, KS Rechtsmedizin;  
Anfangszeiten sind c.t. Urban R.  
Pötsch-Schneider L.  
Grellner W.  
Schneider P.M., und Assistenten

Rechtsmedizinische Fallvorstellung Vorlesung; 1 SWS; Schein; Fr, 11:00 - 12:00, F 231; Anfangszeit ist c.t., Hörsaal Innere Medizin	Urban R. Pötsch-Schneider L. Grellner W. und Assistenten Schneider P.M.
Seminar für Immungenetik Vorlesung; 2 SWS; jede 2. Woche Di, 14:00 - 15:30, Sitzungszimmer Rechtsmedizin; Anfangszeit ist s.t.	
Übung für Fortgeschrittene: Forensische DNA-Analyse Vorlesung; ganztägig, Z. n. V., Blockveranstaltung: 4 Wochen, kann als Teil eines FII-Praktikums in der Biologie anerkannt werden; Z. n. V., Rechtsmedizin	Schneider P.M. Bender K.
Übung für Fortgeschrittene: Immungenetik Vorlesung; ganztägig, Z. n. V., Blockveranstaltung: 4 Wochen, kann als Teil eines FII-Praktikums in der Biologie anerkannt werden; Z. n. V., Molekulargenetisches Labor Rechtsmedizin	Schneider P.M. und Assistenten

## Einführung in die Klinische Medizin

### Unterrichtsveranstaltung mit Leistungsnachweis

Übungen zur äußeren Leichenschau Vorlesung; Gruppeneinteilung, jeder Student einmal pro Semesterhälfte; Mo-Fr, 8:00 - 9:00, Prosektur Rechtsmedizin; Gruppeneinteilung und Daten werden zu Semesterbeginn ausgehangen	Urban R. und Assistenten
--	-----------------------------

## Allgemeinmedizin

### Pflichtveranstaltungen mit Leistungsnachweis

Kursus Allgemeinmedizin Vorlesung; 1,5 SWS; ben. Schein; zusammengefaßt in Doppelstunden, Gruppeneinteilung und Zeit s. Aushang; Mi, 10:15 - 11:45, Raum n.V.; 13:15 - 14:45, Raum n.V.	Hardt J. Hinz M. Jansky M. Brantzen K.-B. Brill B., Haas G., Schappert B.
Praktikum der Berufsfelderkundung Vorlesung; 1 SWS; Schein; zusammengefaßt in Doppelstunden; Fr, 15:15 - 16:45, Raum n.V.	Seifert U. Höckel S.
Querschnittsfach Q 12 [Q 12] Vorlesung mit Übung; 1 SWS; ben. Schein; zusammengefaßt in Doppelstunden; Mi, 13:15 - 14:45, Raum n.V.; Ort und Termin: siehe Gruppeneinteilung	Jansky M.

### Dringend empfohlene Unterrichtsveranstaltungen

Klassische Chinesische Akupunktur Vorlesung; Termine s. Aushang; Sa, 9:00 - 16:30, F 231	Maric-Oehler W. Hünten K.
---	------------------------------

### Sonderversammlungen

Allgemeine Verbandslehre Einführungskurs; Allgemeine Einführung mit praktischen Übungen; Zeit n.V., Kursraum Allgemeinmedizin 03225; n. V.	N.N.
--	------

### Wahlunterrichtsveranstaltungen

Gesundheitsökonomie und politische Aspekte der medizinischen Versorgung der Bevölkerung; Vorlesung; Zeit und Raum n.V.	Gerhardt G.
---	-------------

## Anästhesiologie

### Unterrichtsveranstaltung mit Leistungsnachweis

- Erste Hilfe für Studierende des vorklinischen Studienabschnittes  
Vorlesung; 2 SWS; Do, 14:00 - 16:00, 04423  
Heinrichs W.  
u. wiss. Mitarbeiter
- Klinisch-praktische Tätigkeit für Studierende des 3. klin.  
Studienabschnittes in den Anästhesiebetrieben; LV; Schein; Mo-Fr 8:00 -  
16:00 - siehe Organisationsplan  
Werner Ch.  
Gervais H.  
Jage J.  
u. wiss. Mitarbeiter
- Klinisch-praktische Tätigkeit für Studierende des 3. klinischen  
Studienabschnittes in der Intensivmedizin; LV; Schein; Mo-Fr 8:00 - 16:00  
- KoR Intensivstation, Anästhesie  
u. wiss. Mitarbeiter
- Klinische und arzneimitteltherapeutische Konferenzen für Studenten des 3.  
klinischen Studienabschnittes in Anästhesie; Vorlesung; Mi, 7:00 - 8:00,  
KoR Anästhesie  
Werner Ch.  
Markstaller K.  
u. wiss. Mitarbeiter
- Praktikum der Narkosevorbereitung, klinischen Anästhesie, postoperativen  
Nachsorge und Schmerztherapie im Rahmen des Blockpraktikums; Seminar; 8  
SWS; Fr, Mo, 13:00 - 17:00, KoR Anästhesie; Einteilung siehe Aushang vor  
dem Studentensekretariat der Klinik für Anästhesiologie  
Jage J.  
u. wiss. Mitarbeiter
- Praktikum der Notfallmedizin  
Hauptvorlesung; 1 SWS; Schein; - Einführung -; Mo, 16:00 - 17:00, F 231  
Wolcke B., Brockerhoff P., Mann K., Stopfkuchen H., Weilemann L., u. wiss.  
Mitarbeiter  
Werner Ch.  
Gervais H.
- Praktikum der Notfallmedizin - Klinischer Unterricht -  
Praktikum; Schein; Einteilung siehe Aushang vor dem Studentensekretariat  
der Klinik für Anästhesiologie. Praktikum beginnt grundsätzlich in der  
ersten Semesterwoche.  
Werner Ch.  
Gervais H.  
Wolcke B.  
u. wiss. Mitarbeiter
- Praktikum der Notfallmedizin - Seminar -  
Seminar; Schein; Einteilung siehe Aushang vor dem Studentensekretariat  
der Klinik für Anästhesiologie. Praktikum beginnt grundsätzlich in der  
ersten Semesterwoche.  
Werner Ch.  
Gervais H.  
Wolcke B.  
u. wiss. Mitarbeiter
- Praktische Übungen für akute Notfälle und Erste ärztliche Hilfe  
Übung; Schein; Di-Do, 14:00 - 14:45, 15:00 - 15:45, K 1-5  
Anästhesiologie; Di, Mi, 16:00 - 16:45, K 1-5 Anästhesiologie;  
Einteilung: siehe Aushang vor dem Studentensekretariat der Klinik für  
Anästhesiologie  
Werner Ch.  
Gervais H.  
u. wiss. Mitarbeiter

### Dringend empfohlene Unterrichtsveranstaltungen

- Ärztliche Versorgung akuter Notfälle, vorbereitend zu „Praktische Übungen  
für akute Notfälle und Erste ärztliche Hilfe“ [Akute Notfälle];  
Vorlesung; 1 SWS; Do, 12:00 - 13:00, F 231  
Werner Ch.  
Gervais H.  
u. wiss. Mitarbeiter
- Erkennung und Behandlung von Zwischenfällen in der Anästhesie  
Vorlesung; 1 SWS; mit praktischen Übungen am Simulator (Zeit + Ort: nach  
Vereinbarung); Di, 11:00 - 12:00, Raum n.V.; Hörsaal Chirurgie 505  
Heinrichs W.
- Grundzüge der Intensivbehandlung  
Vorlesung; 1 SWS; - mit gemeinsamer Visite auf der Intensivstation der  
Klinik für Anästhesiologie -; Mo, 11:00 - 12:00, F 231  
Heinrichs W.  
u. wiss. Mitarbeiter
- Hauptvorlesung Allgemein- und Regionalanästhesie  
Hauptvorlesung; 1 SWS; Mi, 14:00 - 15:00, F 231  
Werner Ch.  
Gervais H.
- Klinische und arzneimitteltherapeutische Konferenzen für Studenten des 3.  
klinischen Studienabschnittes in Anästhesie; Seminar; Fr, 11:00 - 12:00,  
Raum n.V.  
Heinrichs W.  
u. wiss. Mitarbeiter

### Wahlunterrichtsveranstaltungen

Einführung in die künstliche Beatmung - vom mathematischen Modell über den Patientensimulator zum Intensivpatienten; Übung; Zeit und Raum n.V.	Heinrichs W. u. wiss. Mitarbeiter
Notfallmanagement in speziellen Situationen Vorlesung; 1 SWS; Do, 13:00 - 14:00, 00-111	Gervais H. u. wiss. Mitarbeiter
Offene interdisziplinäre Schmerzkonferenz LV; Mi, 17:00 - 19:00, KoR Anästhesie; jeweils letzter Mittwoch im Monat	Jage J. Gerbershagen H.-U. u. wiss. Mitarbeiter
Palliativmedizinische Vorlesung Vorlesung; (siehe Wahlunterrichtsveranstaltung Innere Medizin); Zeit und Raum n.V.	Jage J. u. wiss. Mitarbeiter
Spezielle Probleme der Therapie akuter und chronischer Schmerzen LV; Auskunft über Prof. Dr. med. J. Jage (Tel.: 06131 / 17 7273); Zeit und Raum n.V.	Jage J. u. wiss. Mitarbeiter
Spezielle Probleme und Praxis der klinischen Regionalanästhesie und -analgesie; LV; vorherige Anmeldung erforderlich. Auskunft über Prof. Dr. med. J. Jage oder Prof. Dr. med. U. Gerbershagen; Zeit und Raum n.V.	Jage J. Abdullah W. Lanz E. u. wiss. Mitarbeiter

### Radiologie

#### Unterrichtsveranstaltung mit Leistungsnachweis

Kursus der Radiologie unter Berücksichtigung des Strahlenschutzes [Kurs Radiologie]; Kurs; Mo, 14:00 - 16:00, Hs Chir; Gruppen nach Gruppeneinteilung, s. Aushang Geb. 210, EG	Bartenstein P. Heußel C.P. Kreitner K.-F. Mildenberger P., Pitton M., Rieker O., wiss. Mitarbeiter
--	---

#### Dringend empfohlene Unterrichtsveranstaltungen

Begleitende Vorlesung: Radiologie (Röntgendiagnostik, Strahlentherapie und Nuklearmedizin) [Vorlesung Radiologie]; Hauptvorlesung; 2 SWS; Mo, 10:15 - 11:00, Hs Med. Klinik; Fr, 12:15 - 13:00, Hs Med. Klinik	Thelen M. Bartenstein P.
--	-----------------------------

### Wahlunterrichtsveranstaltungen

Anatomie im Röntgenbild (für Studierende der Vorklinik) Vorlesung; 2 SWS; Fr, 13:00 - 15:00, Hs 19	Rieker O. wiss. Mitarbeiter
Arbeiten in der Experimentellen Abteilung AWA; Zeit und Raum n.V.	Kreitner K.-F. Mildenberger P. Pitton M., Rieker O., Schreiber W., Thelen M., wiss. Mitarbeiter
Einführung in die Erwachsenen- und Kindersonographie (mit praktischen Übungen) [US-Kurs]; Vorlesung mit Übung; 1 SWS; Di, 17:00 - 18:00, Raum n.V.	Thelen M. Schumacher R. wiss. Mitarbeiter
Funktionelle Kernspintomographie Kurs; 2 SWS; Di, 16:00 - 17:30, Demo/Neuro	Stoeter P. Schreiber W. Heußel C.P., Kreitner K.-F., wiss. Mitarbeiter
Interdisziplinäres Kolloquium: Radiologie-Hämatologie/Onkologie-Pneumologie-Herz-,Thorax-Gefäßchirurgie; Kolloquium; Mo-Fr 13.30, Hs 210	Thelen M. Huber Ch. Vahl Ch.-F. Rieker O., wiss. Mitarbeiter
Kolloquium Medizinische Physik Seminar; Mi, 16:15 - 17:30, Hs 210	Schreiber W. wiss. Mitarbeiter

Medizin-Informatik: Computerunterstützte Systeme Seminar; Zeit und Raum n.V.	Mildenberger P. wiss. Mitarbeiter
Physikalische und technische Grundlagen bildgebender Verfahren in der Medizin; Vorlesung; Zeit und Raum n.V.; Vorberechnung: 29.10.2004, 15.00 Uhr, Hs Geb. 210	Schreiber W.
Radiologie für höhere Semester Vorlesung; 1 SWS; Mi, 10:00 - 11:00, Hs 210	Pitton M. wiss. Mitarbeiter
Radiologisch-Chirurgisches Kolloquium: Allgemein- und Abdominalchirurgie Kolloquium; Di-Fr 16 s.t., Demoraum 505	Thelen M. Junginger Th. Kreitner K.-F., Mildenberger P., Pitton M., wiss. Mitarbeiter
Radiologisch-Chirurgisches Kolloquium: Herz-, Thorax- und Gefäßchirurgie Kolloquium; Mo-Fr 7.30, Demoraum 505	Thelen M. Vahl Ch.-F. Kreitner K.-F., Mildenberger P., Pitton M., wiss. Mitarbeiter
Radiologisch-Chirurgisches Kolloquium: Unfallchirurgie Kolloquium; Mi 14.00, Demoraum 505	Thelen M. Rommens P.M. Kreitner K.-F., Mildenberger P., Pitton M., wiss. Mitarbeiter
Radiologisch-Internistisches Kolloquium Kolloquium; Mo-Do 15.30, Fr 14.00, Demoraum 701	Thelen M. Galle P.R. Münzel Th., Heußel C.P., wiss. Mitarbeiter
Radiologisch-Nuklearmedizinisch-Orthopädisches Kolloquium Kolloquium; Mo-Fr 14.45, Demoraum 503	Thelen M. Bartenstein P. Heine J., Kreitner K.-F., wiss. Mitarbeiter
Strahlentherapie Vorlesung; 1 SWS; Di, 10:00 - 11:00, Raum n.V.	Thelen M. wiss. Mitarbeiter
Systematische Bildanalyse Vorlesung; Di, 12:00 - 13:00, Hs 210	Thelen M. wiss. Mitarbeiter

## Nuklearmedizin

### Unterrichtsveranstaltungen mit Leistungsnachweis

Kursus der Nuklearmedizin unter Berücksichtigung des Strahlenschutzes [Kurs Nuk]; Kurs; 2 SWS; Gemeinsame Veranstaltung mit dem Kursus der Radiologie;		
Mo	14:00 - 16:00	Hs Chir Bartenstein P. Thelen M., Schreckenberger M., Eichhorn W., Helisch A.

### Dringend empfohlene Unterrichtsveranstaltungen

Begleitende Vorlesung zum Kursus der Nuklearmedizin ( Nuklearmedizin, Röntgendiagnostik, Strahlentherapie) [Vorlesung Nuk]; Vorlesung; 2 SWS; Gemeinsame Veranstaltung mit der Radiologie;		
Mo	10:15 - 11:00	Hs Med. Klinik Bartenstein P.
Fr	12:15 - 13:00	Hs Med. Klinik Thelen M. Schreckenberger M., Eichhorn W.

### Wahlunterrichtsveranstaltungen

Einführung in die Nuklearmedizin [Nuk I] Seminar; 2 SWS; Voranmeldung erforderlich;		
Mi	13:00 - 14:30	Demo Nuk Bartenstein P. Schreckenberger M., Eichhorn W.

- Klinisch-nuklearmedizinische Konferenz [Filmschau]  
Kolloquium; 5 SWS; Voranmeldung erforderlich; Mo-Do, 15:30 - 16:30, Demo  
Nuk; Fr, 14:00 - 15:00, Demo Nuk  
Bartenstein P.  
Schreckenberger M.  
Eichhorn W.  
Helisch A.
- Klinische Visite der nuklearmedizinischen Station [Visite Nuk]  
Klinische Visite; 3 SWS; Voranmeldung erforderlich; Do, 12:30 - 14:00,  
Nuk. Stat.  
Bartenstein P.  
Eichhorn W.
- Nuklearmedizinisch-Radiologisch-Orthopädisches Kolloquium  
Kolloquium;  
Mo-Fr      Zeit n.V.      Demoraum 503  
Thelen M., Heine J., Schreckenberger M., Eichhorn W., Helisch A.  
Bartenstein P.
- Ringvorlesung für Mitglieder des Graduiertenkollegs  
„Entwicklungsabhängige und krankheitsinduzierte Modifikationen im  
Nervensystem“ (in englisch); Vorlesung; 2 SWS; Vorlesungsprogramm und  
weitere Informationen auf der website des GRK  
http://www.neurogrk.medizin.uni-mainz.de/; Do, 8:30 - 10:00, Raum n.V.;  
siehe website des GRK; Vorbesprechung: 28.10.2004, 8:30 - 10:00 Uhr  
Kröger S., Leube R., Lüddens H., Rösch F., Stoeter P., Technau G., Treede R.-D.,  
Trotter J., Wolfrum U.  
Luhmann H.  
Bartenstein P.  
Behl Ch.  
Dieterich M.  
Fahrenheit F.  
Förstermann U.  
Trotter J., Wolfrum U.
- Wissenschaftstheoretische und methodische Grundlagen der funktionellen  
Bildgebung in der Neurowissenschaft [Bild-Kurs Neuro]; Seminar; 2 SWS;  
Nach Vereinbarung; Zeit und Raum n.V.  
Schreckenberger M.

## Neuroradiologie

- Neuroradiologische Vorlesung  
Vorlesung; 1 SWS; Neuroradiologische Diagnostik zerebraler und spinaler  
Erkrankungen; Mo, 10:15 - 11:00, Demo/Neuro  
Stoeter P.  
Müller-Forell W.  
Boor S.
- Neuroradiologisch / Neurologische Konferenz (tägl.)  
LV; 5 SWS; Fallvorstellung und -besprechung aktueller Patienten; jeden  
Tag, 14:00 - 14:45, Demo/Neuro; die Veranstaltung findet täglich statt  
Stoeter P.  
Müller-Forell W.
- Neuroradiologische / Neurochirurgische Konferenz (tägl.)  
LV; 5 SWS; Fallvorstellungen und -besprechungen aktueller Patienten;  
jeden Tag, 7:45 - 8:30, Demo/Neuro; die Veranstaltung findet täglich statt  
Stoeter P.  
Perneczky A.  
Müller-Forell W.
- Grundlagen der Neuroradiologie  
Kurs; 1 SWS; Schein; Kurs mit praktischen Übungen für Studenten und  
Assistenten; jede 2. Woche Do, 16:15 - 17:00, Seminarraum 1  
Müller-Forell W.
- Allgemeine Neuroradiologie  
LV; 1 SWS; Vorstellung und Besprechung aktueller Patienten von  
auswärtigen Kollegen; Mi, 17:00 - 17:45, Demo/Neuro; jeden ersten  
Mittwoch im Monat  
Stoeter P.  
Müller-Forell W.
- Virtuelles Krankenhaus Prometheus - Computerkurs für interaktives  
Training am Patienten [Seminar]; Praktikum; 2 SWS; Schein; PC-Kenntnisse  
erwünscht, 4. - 6. Semester; jede 2. Woche Do, 16:00 - 17:30, Demo/Neuro  
Stoeter P.  
Müller-Forell W.  
Mazanek M.

## Wahlunterrichtsveranstaltungen

- Funktionelle Kernspintomographie  
Kurs; 2 SWS; Hands-on-Kurs des IAK „Funktionelle Kernspintomographie“;  
Di, 16:00 - 17:30, Demo/Neuro  
Stoeter P.  
Schreiber W.  
Kreitner K.-F.



# KATHOLISCHES KLINIKUM MAINZ

St. Hildegardis-Krankenhaus · St. Vincenz und Elisabeth Hospital



Akademische Lehrkrankenhäuser der Johannes Gutenberg-Universität Mainz

## Betriebsstätte St. Hildegardis-Krankenhaus

- Hildegardstr. 2, 55131 Mainz  
Tel. (061 31) 147-0, Fax (061 31) 147-372  
[www.katholisches-klinikum-mz.de](http://www.katholisches-klinikum-mz.de)
- Studienleiter:  
Prof. Dr. med. F. PETERS  
Tel. (061 31) 147-222
- Sekretariat:  
D. MÜHLRODT  
Tel. (061 31) 147-222, Fax 147-228  
Sprechzeiten:  
Mo-Fr 8-11 Uhr  
Vertragsdauer:  
26.04.2004 bis 26.03.2005  
Ausbildungsplätze: 18
- Ärztlicher Direktor:  
Dr. med. H.-J. BARTHOLOMÄ  
Tel. (061 31) 575-1700
- Geschäftsführer:  
Dipl.-Betriebswirt L. Meier  
Tel. (061 31) 575-1100

### Lehrbeauftragte

#### PFLICHTFÄCHER

- Chirurgie:  
Prof. Dr. A. HEINTZ  
Prof. Dr. E. MAYER
- Innere Medizin:  
Prof. Dr. M. JUNG  
Prof. Dr. C. KORTSIK

#### WAHLPFLICHTFACH

- Anästhesie:  
Prof. Dr. D. DUDA
- Gynäkologie:  
Prof. Dr. F. PETERS

#### KONSILIARFÄCHER

- Radiologie:  
Dr. H.-J. BARTHOLOMÄ
- HNO-Heilkunde:  
Dr. H.-J. PRAETORIUS  
Dr. M.-L. GÜNTHER-WIRTH

## Betriebsstätte St. Vincenz u. Elisabeth Hospital

- An der Goldgrube 11, 55131 Mainz,  
Tel. (061 31) 575-0, Fax (061 31) 575-1117  
[www.katholisches-klinikum-mz.de](http://www.katholisches-klinikum-mz.de)
- Studienleiter:  
Prof. Dr. med. Peter KIRSCHNER  
Tel. (061 31) 575-1800
- Stellvertreter:  
Prof. Dr. W. G. DIPPOLD  
Tel. (061 31) 575-1500
- Sekretariat:  
A. POSTLER  
Tel. (061 31) 575-1250, Fax 575-1260  
Sprechzeiten:  
Mo, Mi, Do 8-15 Uhr  
Vertragsdauer:  
26.04.2004 bis 26.03.2005  
Ausbildungsplätze: 12
- Ärztlicher Direktor:  
Dr. med. H.-J. BARTHOLOMÄ  
Tel. (061 31) 575-1700
- Geschäftsführer:  
Dipl.-Betriebswirt L. Meier  
Tel. (061 31) 575-1100

### Lehrbeauftragte

#### PFLICHTFÄCHER

- Chirurgie:  
Prof. Dr. P. KIRSCHNER  
Prof. Dr. M. STAHLSCHMIDT
- Innere Medizin:  
Prof. Dr. W. G. DIPPOLD

#### WAHLPFLICHTFACH

- Anästhesie:  
Dr. H. J. BRECHER
- Gynäkologie:  
Prof. Dr. W. WIEST
- Radiologie:  
Dr. H.-J. BARTHOLOMÄ

#### KONSILIARFÄCHER

- Rheumatologie:  
Prof. Dr. D. BRACKERTZ
- Augenheilkunde:  
Dr. J. BREITKOPF
- HNO-Heilkunde:  
Dr. G. PARTHENIADIS



## Pathologie und Pathologische Anatomie

### Unterrichtsveranstaltung mit Leistungsnachweis

Querschnittsveranstaltung klinisch-pathologische Konferenzen  
Seminar; 2 SWS; Termine werden bekannt gegeben

Kirkpatrick Ch.J.  
Lehr H.-A.  
Biesterfeld S.

Kurs „Allgemeine Pathologie“

Kurs; 2 SWS; Schein; Histopathologiekurs; Fr, 9:00 - 10:30, 10:30 - 12:00, 00-141; Mo, 11:15 - 12:45, 00-141; Gruppeneinteilung durch Studierendendekanat

Kirkpatrick Ch.J.  
Lehr H.-A.  
Biesterfeld S.  
Goebel H.H.  
wiss.Mitarbeiter

Kurs „Spezielle Pathologie“

Kurs; 1 SWS; Schein; Histopathologiekurs; Di, Mi, 12:30 - 14:00, 00-141; Fr, 13:15 - 14:45, 00-141; Gruppeneinteilung durch Studierendendekanat

Kirkpatrick Ch.J.  
Lehr H.-A.  
Biesterfeld S.  
Goebel H.H., wiss.Mitarbeiter

### Dringend empfohlene Unterrichtsveranstaltungen

Vorlesung „Allgemeine Pathologie“

Vorlesung; 4 SWS; Mo, Di, 8:00 - 9:00, 00-111; Mi, 8:15 - 10:00, 00-111; Do, 9:15 - 10:00, 00-111

Kirkpatrick Ch.J.  
Lehr H.-A.  
Radner H.  
Goebel H.H.

Vorlesung „Spezielle Pathologie“

Vorlesung; 3 SWS; Mo, 11:00 - 12:00, 00-111; Mi, 10:00 - 11:00, 00-111; Fr, 9:00 - 10:00, 00-111

Lehr H.-A.  
Kirkpatrick Ch.J.  
Goebel H.H.

Kommoss F., Fassbender H.-G., Simiantonaki N., Radner H., Müntefering H., wiss.Mitarbeiter, Biesterfeld S.

Kinderpathol.-pädiatrische Konferenzen mit der Kinderklinik

Praktikum; 1 SWS; Bibliothek der Kinderklinik; Termin jeweils zu Semesterbeginn im Aushang

Mi 12:30 - 13:00 Raum n.V.

Müntefering H.  
Zepp F.

### Wahlunterrichtsveranstaltungen

Ausgewählte Fälle der pathologischen Diagnostik

Seminar; Mi, 15:30 - 17:00, Raum n.V.; Raum: Bibliothek, Institut für Pathologie, Geb. 706

Lehr H.-A.  
Simiantonaki N.

Klinisch-pathologische Konferenzen mit dem St. Hildegardiskrankenhaus

Seminar; Zeit n.V., 00-111; lt. Aushang

Lehr H.-A.  
Jung M.

## Für Studierende der Zahnheilkunde

### Unterrichtsveranstaltung mit Leistungsnachweis

Pathologisch-histologisches Praktikum für Studierende der Zahnheilkunde [KS Pathologie]; Kurs; 2 SWS; Fr, 11:30 - 13:00, 00-141

Müntefering H.  
wiss.Mitarbeiter

### Dringend empfohlene Unterrichtsveranstaltungen

Pathologie Teil I, Vorlesung und Kurs für Studierende der Zahnheilkunde

Vorlesung; 2 SWS; Mo, 17:30 - 19:30, 00-111

Müntefering H.

Pathologie Teil I, Vorlesung und Kurs für Studierende der Zahnheilkunde

Vorlesung; 2 SWS;

Do 17:30 - 19:30 00-111

Müntefering H.

Spezielle Pathologie und Pathohistologie der Zahn-,Mund-u.  
Kieferkrankheiten, Teil I; Vorlesung; 1 SWS; Di, 16:00 - 17:00, Hs ZMK

Müntefering H.  
Wagner W.

## Institut für Medizinische Biometrie, Epidemiologie und Informatik

### Unterrichtsveranstaltung mit Leistungsnachweis

Ökologischer Kurs, Bereich Med. Biometrie, Epidemiologie und Informatik  
[Demonstrationen (Alte Approbationsordnung)]; Praktikum; Zeit n.V., Kr  
014; einmalig 2 Doppelstunden; Kurszeiten siehe Aushang IMBEI, Beginn:  
08.11.2004

Bender R.  
Blettner M.  
Böhler E.M.  
Eimermacher A.

Emser A., Hommel G., Klug S., Lindert J., Moormann J., Panholzer T., Pommerening  
K., Spix C., Striffler Th., Victor A.

Querschnittsfach Q1: Epidemiologie, medizinische Biometrie und  
medizinische Informatik (Neue Approbationsordnung); Übung; 1 SWS; Schein;  
Zeit n.V., Kr 014; separate Gruppeneinteilung, Beginn: 15.11.04

Bender R.  
Blettner M.  
Böhler E.M.

Emser A., Faldum A., Hommel G., Klug S., Lindert J., Schicketanz K.-H., Victor A.

### Dringend empfohlene Unterrichtsveranstaltungen

Epidemiologie, medizinische Biometrie und medizinische Informatik (Neue  
Approbationsordnung); Vorlesung; 3 SWS; Zeit und Ort wird noch  
bekanntgegeben, Vorlesungsbeginn: 26.10.04

Bender R.  
Blettner M.  
Pommerening K.

Vorlesung Ökologisches Stoffgebiet, Bereich Medizinische Biometrie,  
Epidemiologie und Informatik (Alte Approbationsordnung); Vorlesung; 1  
SWS; Schein; Zeit und Ort wird noch bekanntgegeben, Beginn: 28.10.04

Schüz J.

### Wahlunterrichtsveranstaltungen

Biometrische Beratung bei Dissertationen, Habilitationen und  
wissenschaftlichen Projekten des FB. Medizin; AWA; Kontakt über Dr.  
Bender, Sprechstunden Di 17-18, Do 9-10, IMBEI, Raum 106

Bender R.  
Blettner M.  
Emser A.  
Faldum A., Hommel G., Krummenauer F., Lippold R., Schicketanz K.-H., Schmiedel  
S., Spix C., Victor A.

Grundlagen der Medizinischen Biometrie für die Zahnmedizin  
Vorlesung; Im Rahmen der Ringvorlesung Evidenzbasierte Zahnmedizin, Zeit  
und Ort nach Vereinbarung, Blockkurs, siehe Aushang ZMK

Krummenauer F.

Kryptologie I  
Vorlesung; Mittwoch 16 - 18 Uhr, Ort: Siehe Aushang am IMBEI

Pommerening K.

Methoden der gesundheitsökonomischen Evaluation  
Vorlesung; Spezialvorlesung mit Praktikum, Zeit und Ort nach  
vereinbarung, 1std. Vorlesung pro Woche, im Anschluss dreistündiges  
Blockpraktikum

Krummenauer F.

Multiple Testprozeduren II  
Vorlesung; Do; 1 stündig, Beginn: 04.11.04, Zeit; 15 c.t. - 16.00 Uhr,  
Ort: Sitzungssaal des IMBEI, Raum 103

Hommel G.

Nutzung von Personalcomputern  
Kurs; Di, 18:00 - 19:30, Kr 014; Anfängerkurs mit praktischen Übungen,  
Beginn: 26.10.04

Pommerening K.  
Spriestersbach A.

Oberseminar Epidemiologie  
Kurs; Ort: Sitzungssaal des Instituts, Raum 103, Zeit: nach Vereinbarung  
Kaatsch P., Klug S., Lindert J., Schmiedel S., Schmidtman I., Schüz J., Spix C.

Blettner M.  
Böhler E.M.

Oberseminar Medizinische Biometrie  
Kurs; Sitzungssaal des Instituts, Zeit nach Vereinbarung

Bender R.  
Eimermacher A.

Emser A., Faldum A., Hommel G., Krummenauer F., Schmiedel S., Victor A.

Oberseminar Medizinische Informatik und Bioinformatik  
Kurs; Zeit n.V., Kr 014

Moormann J.  
Panholzer T.  
Pommerening K., Striffler Th., Victor A.

Statistische Auswertung mit SPSS [SPSS-Kurs]  
Kurs; Zeit n.V., Kr 014; Blockkurs (3 Stunden); Termine siehe Aushang!!!

Lippold R.

## Innere Medizin

### Unterrichtsveranstaltung mit Leistungsnachweis

Praktikum für Klinische Chemie und Hämatologie

Praktikum; 2 SWS; Schein; verschiedene Paralell-Kurse, Vorbesprechung für alle Gruppen am 28.04.2003, 12.00 c.t. HS Pulverturm, 4. OG;

Di, Do 14:15 - 15:15, 15:15 - 16:15 Praktikumsaal Pulverturm

Lackner K.J.

Mi 14:00 - 15:00, 15:00 - 16:00 Praktikumsaal Pulverturm

wiss.Mitarbeiter

Praktikum der Innere Medizin III [Innere III]

Adamek E.

LV; 1 SWS; Pflichtunterrichtsveranstaltung; Mi, 15:00 - 17:00, Raum n.V.;

Aulitzky W.

Stationen

Baas U.

Belz G., Biebach H., Galle P.R., Happ J., Himmrich E., Huber C., Jäger E., Kienast K.H., Klingel R., Knuth A., Krönig B., Lohse A., Meyer J., Mohr-Kahaly S., Nink M., Neurath M.F., Rau R., Schinzel H., Schmidt W., Steppling H., Theobald M., Wanitschke R., Weilemann L., Wölfel T., Zeile G., Weber M.M.

Praktikum der Inneren Medizin [Pflichtunterrichtsveranstaltung]

Biebach H.

LV; 2 SWS; Unterricht am Krankenbett; Fr, 10:00 - 12:00, Raum n.V.;

Galle P.R.

Stationen

Happ J.

Himmrich E., Huber C., Kienast K.H., Lohse A., Meyer J., Mohr-Kahaly S., Neurath M.F., Rau R., Schinzel H., Theobald M., Wanitschke R., Weilemann L., Wölfel T., Zeile G., Fischer Th., Höhler Th., Schwarting A., Weber M.M.

### Dringend empfohlene Unterrichtsveranstaltungen

Diagnose und Therapie von Gerinnungsstörungen

Vorlesung; 1 SWS;

Mi 16:00 - 17:00

Geb. 208 BR 02

Lackner K.J.

Lotz J., Peetz D.

Diagnose, Pathobiochemie und Pathophysiologie ausgewählter

von Landenberg Ph.

Krankheitsbilder; Seminar; 1 SWS; Mo, 16:00 - 17:00, Geb. 208 BR 02

Torzewski M.

Klinisch-chemische Differentialdiagnose

Vorlesung; 2 SWS; 4. - 6. klin. Semester;

Di 12:00 - 14:00

Hs Pathologie

Lackner K.J.

Lotz J.

Pathobiochemie Innerer Erkrankungen

Vorlesung; 2 SWS; Vorlesung zum Praktikum für Klinische Chemie;

Di 11:15 - 12:00

U 24 A/ U 1241

Lackner K.J.

Do 13:15 - 14:00

F 231

Lotz J.

Internistische Ultraschalldiagnostik mit praktischen Übungen für höhere

Kahaly G.

klinische Semester [2-std.]; Vorlesung mit Übung; 2 SWS; Mi, 15:30 -

16:50, Hs Med. Klinik

Grundlagen der Inneren Med. (1. und 2. Sem.)

Galle P.R.

Vorlesung; 3 SWS; Dringend empfohlene Lehrveranstaltung; Di-Do, 12:00 -

Huber C.

13:00, Raum n.V.; Hörsaal Med. Klinik

Weilemann L.

Weber M.M., Theobald M.

**Internistische Differentialdiagnose (5. und 6.klin. Semester)**

Vorlesung; 1,5 SWS;

Mi 17:00 - 18:30 F 231

Lohse A.

**Grundlagen der Inneren Medizin (1. und 2. Sem.)**

Hauptvorlesung; 3 Stunden;

Di-Do 12:00 - 13:00 F 231

Schwartzing A.

Meyer J., Huber Ch., Galle P.R., Weilemann L., Weber M.M., Theobald M., Weber M., Wölfel Th., Höhler Th., Buhl R.

**Ausgewählte Kapitel der Immunhämatologie und Transfusionskunde**

Hitzler W.E.

[Transfusionsmedizin]; Vorlesung; 1 SWS; Schein; Zeit n.V., Kursaal TZ;  
Zeit nach Vereinbarung**Einführung in die Serologie der Bluttransfusion mit**

Hitzler W.E.

blutgruppenserologischem Praktikum [Transfusionsmedizin]; Vorlesung mit  
Übung; 2 SWS; Schein; Zeit n.V., Kursaal TZ; Zeit nach Vereinbarung**Wahlunterrichtsveranstaltungen****Einführung in die Elektrokardiographie und Vektorkardiographie**

Meyer J.

Vorlesung; und Demonstration am Patienten; Mo, 16:00 - 17:00, F 231

von Mengden J.

Nowak B.

**Klinische Elektrokardiographie und Arrhythmiediagnostik [EKG]**

Himmrich E.

Vorlesung; für Fortgeschrittene; Do, 14:00 - 15:00, F 231

**Ethik in der Medizin**

Weilemann L.

Vorlesung; Di, 13:00 - 14:00, F 231

**Künstliche Ernährung des kritisch Kranken (Einführungskurs)**

Weilemann L.

Vorlesung; nach Vereinbarung, Sekretariat Prof. Weilemann Tel. 17 71 67  
od. 17 68 13

Savvidis S.

**Anleitung zum selbstständigen wiss. Arbeiten (nur für Doktoranden)**

Kahaly G.

[2-std.]; Projektseminar; 2 SWS; Mo, 17:00 - 19:00, SR Endo

Lichtwald K.

**Anleitung zum selbstständigen wissenschaftlichen Arbeiten (Doktoranden u.**

Weber M.M.

Praktikanten); Projektseminar; Information s. Aushang Gebäude 303,  
Anmeldung Tel. 7260, ganztägig; nur nach Vereinbarung**Pathophysiologie und Klinik der Fettstoffwechselstörungen „Risikofaktoren**

Schrezenmeir J.

für die koronare Herzerkrankung“; Vorlesung; 1 SWS; jede 2. Woche Mi,  
17:00 - 18:30, SR Endo**Pathophysiologie, Klinik und Therapie von endokrinen und**

Kahaly G.

Stoffwechselerkrankungen [2-std.]; Seminar; 2 SWS; Mi, 13:30 - 15:00, SR  
Endo

Lichtwald K.

Weber M.M.

**Doktoranden-Seminar (auch in den Semesterferien)**

Kanzler S.

Seminar; Di, 15:30 - 17:00, Raum n.V.

**Doktoranden-Seminar (auch in den Semesterferien)**

Lohse A.

Seminar; Di, 14:00 - 15:30, Raum n.V.

**Examenstraining**

Lohse A.

Seminar; 4-stündiges Seminar, Ort und Zeit nach Vereinbarung

Blum J.

**Anleitung zum selbstständigen wissenschaftlichen Arbeiten (nur für**

Doktoranden); Seminar; ganztägig;

Zeit/Ort n.V.

Huber Ch.

Decker H.-J., Derigs H., Theobald M., Wölfel Th., Herr W., Schuler M., Sahin U.,

Türeci Ö.

Zeit/Ort n.V.

N.N.

- Grand Round (interdisziplinäre Fallbesprechung)  
Seminar; 1-stündige Veranstaltung; Di 14.00-15.00, III. Med. Klinik,  
Hämatologie, Geb. 302, EG, Raum 06  
Huber Ch.  
Wölfel Th.  
Fischer Th.  
wiss.Mitarbeiter
- Grundlagen der hämatologischen Diagnostik und Differentialdiagnostik  
Seminar; Kleinstgruppen (max. 4 Studenten pro Dozent) in der Praxis;  
Zeit/Ort n.V.  
Weide R.  
Köppler H.
- Interdisziplinäres onkologisches Forum mit allen Kliniken, Vorstellung  
und interdisziplinäre Diskussion onkologischer Patienten; Seminar;  
Wissenschaftliche Mitarbeiter Dr. Volker Wagner  
(volker.wagner@3-med.klinik.uni-mainz.de) und Dr. Florian Heidel.  
Interdisziplinäre Fälle können über das Sekretariat per e-mail oder per  
Telefon (m.zwilling@3-med.klinik.uni-mainz.de,  
s.moeller@3-med.klinik.uni-mainz.de), (Tel.: 7394, 5728) jeweils im  
Vorfeld angemeldet werden.;  
Zeit/Ort n.V.  
Wölfel Th.  
Beck J.
- Klinisch-pathologische Fallbesprechungen  
Seminar; 1-stündiges Seminar;  
Zeit/Ort n.V.  
Huber Ch.  
Beck J., wiss.Mitarbeiter
- Kommunikationsseminar  
Seminar; 2-stündiges Seminar;;  
Mo  
Jage J.  
Weber M.
- Tumorgenetik: Ausgewählte Kapitel zur Tumorbilogie, onkologischen  
Diagnostik und neue Therapieformen; Seminar; 2-stündiges Seminar mit  
begrenzer Teilnehmerzahl; Mo 18.15-19.45 Uhr, Verfügungsgeb., Geb. 911,  
EG, Seminarraum  
Decker H.-J.  
wiss.Mitarbeiter

## Kinderheilkunde

### Unterrichtsveranstaltung mit Leistungsnachweis

- Kinderheilkunde I (5. klin. Semester)  
Vorlesung; Schein; Di, 9:15 - 10:00, F 231; Mi-Fr, 9:15 - 10:00, Raum  
n.V.; Evtl. Änderung möglich, daher bitte Hinweise am Studentenbrett der  
Kinderklinik beachten!  
Mannhardt-Laakmann W., Reitter B., Kampmann Ch., Pohlenz J., Beck M.,  
Wippermann C.-F.  
Zepp F.  
Beetz R.  
Gutjahr P.  
Boor R.
- Kinderheilkunde II (6. klin. Semester)  
Praktikum; Schein; Di, Mi, 10:15 - 10:30, Raum n.V.; Änderungen möglich;  
daher bitte Hinweise am Studentenbrett der Kinderklinik beachten!  
Gutjahr P., Habermehl P., Huth R.G., Kamin W., Kampmann Ch.,  
Mannhardt-Laakmann W., Pohlenz J., Queisser-Luft A., Reitter B., Schumacher R., Stopfkuchen  
H., Wippermann C.-F., Zabel B.  
Beck M.  
Beetz R.  
Dittrich H.-M.

### Wahlunterrichtsveranstaltungen

- Aktuelle Themen der Medizinischen und Molekularen Genetik  
Seminar;  
Mi 09:00 - 09:45 SR 00 30121 N.N.

Ausgewählte Kapitel der Infektiologie Seminar; Do, 16:00 - 17:00, Hs I 102	Schmitt H.J. Habermehl P.
Einführung in die Grundlagen und Methoden der Molekularen Medizin Seminar; Mo 17:00 - 18:00 SR 00 30121	N.N.
Evidence-based medicine in der Pädiatrie Seminar; Bibliothek der Kinderkliniken T. u. O. n. V.	Schmitt H.J.
Impfkurs [Impfen] Seminar; Zeit/Ort n.V.	N.N.
Kinderradiologie - Bildanalyse und Differentialdiagnose Seminar; mittwochs 9 Uhr - Univ.-Kinderklinik, Röntgenabteilung	Schumacher R. Brzezinska R.
Klinische Genetik in der Pädiatrie Seminar; Ort: Seminarraum der Kinderklinik, Bau 211; Di, 15:00 - 16:00, Raum n.V.	Queisser-Luft A. Zabel B.
Neonatologische und pädiatrische Intensivmedizin [Seminar] Seminar; Bibliothek der Kinderklinik; Zeit/Ort n.V. Di 13:00 - 14:00 Raum n.V.	Stopfkuchen H. N.N.
Neuropädiatrisches Seminar Seminar; - siehe Aushang - Studentenbrett der Kinderklinik -; Zeit und Raum n.V.	Reitter B.
Pädiatrische Immunologie und Infektiologie Seminar; Fr, 13:30 - 14:45, Raum n.V.; nur im Sommersemester - Beginn nach Absprache	Mannhardt-Laakmann W. Habermehl P. Schmitt H.J.
Praktische Übungen in der Differentialdiagnostik pädiatrischer Krankheitsbilder; Seminar; Fr, 16:00 - 17:00, Raum n.V.; Bibliothek der Kinderklinik	Beetz R. Weitzel D. Reitter B.
Psych. Störungen in Kindheit und Jugend Seminar; Di, 13:00 - 14:45, Raum n.V.; O. n. V., Tel.: 17-7347	Einsiedel E.
Stoffwechselkrankheiten im Kindesalter Seminar; Veranstaltungsbeginn nach Absprache, Tel.: 17-2781; Zeit und Raum n.V.	Beck M.

## Humangenetik

### Unterrichtsveranstaltung mit Leistungsnachweis

Praktikum der Humangenetik [Praktikum der Humangenetik] Praktikum; 1 SWS; ben. Schein; Di, 12:30 - 16:00, Raum n.V.; Mi, Fr, 13:30 - 17:00, Raum n.V.; im Kurssaal Geb. 905, EG (Institutshochhaus Augustusplatz)	Haaf Th. Beyer V. Frey-Mahn G. Galetzka D.
Grossmann B., Kohlschmidt N., Schneider-Raetzke B., Wellek B., Zechner U.	

### Dringend empfohlene Unterrichtsveranstaltung

Humangenetik [Humangenetik] Hauptvorlesung; 1 SWS; Zeit und Raum n.V.	Haaf Th. Kohlschmidt N. Zechner U.
--	--

**Wahlunterrichtsveranstaltung**

Aktuelle Themen der Medizinischen und Molekularen Genetik [Molekulargenetik]; Seminar; 1 SWS; Mi, 9:00 - 9:45, Raum n.V.; Verfügungsgebäude Bau 911 - 1. Stock, Seminarraum Rotunde	Decker J. Haaf Th. Zabel B. Queisser-Luft A., und Mitarbeiter
Anleitung zu wissenschaftlichem Arbeiten AWA; Zeit und Raum n.V.	Haaf Th. Kohlschmidt N. Zechner U.
Einführung in die Grundlagen und Methoden der molekularen Medizin [Molekulare Medizin]; Vorlesung; 1 SWS; Mo, 17:15 - 18:00, SR 00 30121; Verfügungsgebäude Bau 911, Erdgeschoss	Zechner U. Haaf Th. Zabel B. Lausch E., Prawitt D., Spangenberg Ch., Decker J., Steinberger D., Galetzka D., Grossmann B.
Klinische Genetik - Vorlesung mit Fallvorstellungen und Problemfällen Vorlesung; 1 SWS; Zeit und Raum n.V.	Kohlschmidt N.
Pathologie und Evolution der Chromosomen des Menschen und anderer Säugetiere [Zytogenetik]; Kurs; 4 SWS; Zeit und Raum n.V.	Haaf Th. Beyer V. Grossmann B.
Teilnahme an Genetischen Beratungsgesprächen LV; Zeit/Ort n.V.	Kohlschmidt N. Schneider-Raetzke B., Wellek B.

**Haut- und Geschlechtskrankheiten****Unterrichtsveranstaltung mit Leistungsnachweis**

Blockpraktikum der Dermatologie und Venerologie (AO) [Derma] Praktikum; 2 SWS; Schein; ben. Schein; 28 Stunden, Treffpunkt Foyer Hautklinik (nicht Hörsaal); Treffpunkt:13.00 im Foyer Hautklinik	Knop J. Bork K. Schramm P. Saloga J., Becker D., Schopf R., Steinbrink K.
Haut- und Geschlechtskrankheiten (für Zahnmediziner) [Derma-Zahn] Hauptvorlesung; 3 SWS; Schein; Practicando-Vorlesung für Zahnmediziner, nur im WS; Mo, 17:15 - 18:00, Hs Hautklinik; Do, 17:15 - 18:45, Hs Hautklinik	Bork K.

**Dringend empfohlene Unterrichtsveranstaltungen**

Klinik und Poliklinik der Haut- und Geschlechtskrankheiten [Derma-Vorl.] Vorlesung; 3 SWS; Mi, 11:15 - 12:45, Hs Hautklinik; Mo, 12:15 - 13:00, Hs Hautklinik	Knop J. Schramm P. Saloga J. Schopf R.E., Becker D.
---	--

**Wahlunterrichtsveranstaltungen**

Dermatologische Poliklinik [DP] Klinische Visite; 1 SWS; für PJ-Studenten, Ludwigshafen; Zeit und Raum n.V.	Vogtländer V.
Doktorandenseminar, Bibliothek der Hautklinik Seminar; Mo, 15:30 - 16:30, Raum n.V.	Steinbrink K.
Grundlagen und Klinik allergischer Krankheiten Vorlesung; 1 SWS; Di, 15:00 - 16:00, Raum n.V.	Becker D. Knop J. Reske-Kunz A.B., Saloga J.

## Klinische Visite [Visite]

Kurs; 1 SWS; Hautabteilung der Horst Schmidt-Klinik, Wiesbaden, Aukamm Allee 39;

Mo 16:17 - 17:00 Raum n.V. N.N.

## Klinische Visite [Visite]

Kurs; 1 SWS; Hautabteilung der Horst Schmidt-Klinik, Wiesbaden, Aukamm Allee 39; Zeit und Raum n.V.

N.N.

**Psychiatrie****Unterrichtsveranstaltung mit Leistungsnachweis**

Psychiatrie und Psychotherapie (Praktikum)

Praktikum; 1 SWS; Zeit und Raum n.V.

Schmidt L.G.

Mann K.

Müller M.J., Dahmen N., Winterer G., und Assistenten

Psychiatrie und Psychotherapie (Vorlesung)

Vorlesung; 3 SWS; Di, 9:15 - 10:45, Hs Psychiatrie; Do, 9:15 - 10:00, Hs Psychiatrie

Schmidt L.G.

Hiemke Ch.

Mann K.

Müller M.J., Dahmen N., Winterer G.

**Dringend empfohlene Unterrichtsveranstaltungen**

Klinische Fallkonferenz

Kolloquium; Do, 15:30 - 17:00, Konf.Raum Psychiatrie

Schmidt L.G.

**Wahlunterrichtsveranstaltungen**

Affektstörungen bei Schizophrenie

Seminar; 1 SWS; nach Vereinbarung

Müller M.J.

Aktuelle Entwicklungen in der Sozialpsychiatrie

Seminar; 1 SWS; nach Vereinbarung

Dahmen N.

Anleitung zum wiss. Arbeiten im Molekularbiol.Labor

Praktikum; Z. u. O. s. Aushang

Lüddens H.

Anleitung zum wissenschaftl. Arbeiten im Neurochem.Labor

AWA; Zeit und Raum n.V.

Hiemke Ch.

Biochemische Psychiatrie [BiochemPsych]

Vorlesung; 2 SWS; Mo, 17:00 - 18:30, Konf.Raum Psychiatrie

Lüddens H.

Hiemke Ch.

Schmitt U., Hevers W., Böhme I., Rabe H.

Blockpraktikum Klinische Psychiatrie

Praktikum; 24.-28.01.2005, 6 Std/Tag, St. Valentinushaus Kiedrich

Grözingler M.

Röschke J.

Doktorandenkolloquium Schizophrenieforschung

Kolloquium; 14-tägig, 2 Std., nach Vereinbarung

Müller M.J.

F II-Praktikum Arzneimittelanalytik im Neurochemischen Labor

Praktikum; Schein; 4-wöchig ganztägig; Ort: Neurochemisches Labor, Zeit n.V.

Hiemke Ch.

F II-Praktikum im Molekularbiologischen Labor

Praktikum; Schein; 4-wöchig ganztägig; Ort: Molekularbiologisches Labor, Zeit n.V.

Lüddens H.

FI-Praktikum der biochemischen Psychiatrie

Praktikum; 2-wöchig, ganztags; Psychiatrische Klinik, nach Vereinbarung

Lüddens H.

Hevers W.

Hiemke Ch., Schmitt U.

IAK Molekulare und zelluläre Neurobiologie [IAK Neuro]

Kolloquium; 1 SWS; Veranstalter: Hevers; jede 2. Woche Mi, 18:15 - 19:45, Bibliothek; Termine siehe Aushang

N.N.



IAK PET-Forschung [IAK PET]	N.N.
Seminar; 1 SWS; Veranstalter: Rabe, Schirmacher; jede 2. Woche Mi, 15:30 - 17:00, Hs Psychiatrie; Termine siehe Aushang	
Klinische Psychopharmakologie	Hiemke Ch. Winterer G.
Vorlesung; 1 SWS; Do, 10:00 - 10:45, Hs Psychiatrie	
Kolloquium Biologische Psychiatrie	Schmidt L.G. Hiemke Ch. Lüddens H.
Kolloquium; Di, 16:30 - 18:00, Konf.Raum Psychiatrie; Vortragsübersicht siehe <a href="http://www.klinik.uni-mainz.de/Psychiatrie/veranstaltungen.shtml">http://www.klinik.uni-mainz.de/Psychiatrie/veranstaltungen.shtml</a>	
Laboruntersuchungen in der Psychiatrie	Schmitt U. Hiemke Ch. Lüddens H.
Seminar; 1 SWS; Schein; Fr, 11:30 - 12:15, Konf.Raum Psychiatrie	
Neurobiologisches Kolloquium	N.N.
Kolloquium; 1 SWS; Veranstalter: Kempfski, Schmidt, Dieterich; jede 2. Woche Mi, 17:00 - 19:00, Hs Hautklinik	
Rechtliche Aspekte in der Psychiatrie	Mann K.
Seminar; 1 SWS; nach Vereinbarung	
Ringvorlesung für Mitglieder des Graduiertenkollegs	Luhmann H. Bartenstein P. Behl Ch. Dieterich M. Fahrenholz F. Förstermann U. Kröger S., Leube R., Lüddens H., Rösch F., Stoeter P., Technau G., Treede R.-D., Trotter J., Wolfrum U.
„Entwicklungsabhängige und krankheitsinduzierte Modifikationen im Nervensystem“ (in englisch); Vorlesung; 2 SWS; Vorlesungsprogramm und weitere Informationen auf der website des GRK <a href="http://www.neurogrk.medizin.uni-mainz.de/">http://www.neurogrk.medizin.uni-mainz.de/</a> ; Do, 8:30 - 10:00, Raum n.V.; siehe website des GRK; Vorbesprechung: 28.10.2004, 8:30 - 10:00 Uhr	
Sexualmedizin	Mann K.
Seminar; 1 SWS; nach Vereinbarung	
Verhaltenspharmakobiologie psychiatrischer Erkrankungen	Schmitt U. Hiemke Ch.
Seminar; 1 SWS; Schein; Zeit n.V., Hs Psychiatrie	

## **Psychosomatische Medizin und Psychotherapie**

### **Unterrichtsveranstaltung mit Leistungsnachweis**

Teil I: Einführung in die Neurosenlehre und Psychosomatische Medizin (systematische Einführung in das Gesamtgebiet); Vorlesung; 2 SWS; Mi, 12:15 - 13:00, Hs Chir; Fr, 11:15 - 12:00, Hs Chir	Eckhardt-Henn A. Egle U.T. Nickel R. u. Mitarbeiter
Teil II: Praktikum diagnostisches Erstgespräch und ausgewählte Krankheitsbilder; Praktikum; Schein; Einführungsveranstaltung und 6 x 2 Zeitstunden; Anmeldung für das Semester- und das Blockpraktikum des WS 2004/2005 muss vom 19. - 30.07.2004 erfolgen. Listen hängen im Bau 601, 2. Stock, aus.; Vorbesprechung: 30.7.2004, 12:15 - 13:00 Uhr	Eckhardt-Henn A. Egle U.T. Nickel R. u. Mitarbeiter

### **Wahlunterrichtsveranstaltungen**

Einführungskurs Autogenes Training (Grundstufe)	Stephan S.
LV; 2 SWS; Mi, 18:00 - 19:30, Raum n.V.; Bau 920, Raum 1.608 (Musikraum); Vorbesprechung: 27.10.2004, 18:00 - 19:30 Uhr	

## Allgemein- und Abdominalchirurgie - Unfallchirurgie - Herz-, Thorax- und Gefäßchirurgie - Transplantationschirurgie - Kinderchirurgie - Neurochirurgie

Gefäßchirurgische Visite Klinische Visite; Fr, 13:00 - 14:00, Raum n.V.	Schmiedt W. Neufang A.
Interdisziplinäre Konferenzen Vorlesung; Herzkonferenz; Di, 16:00 - 17:00, Raum n.V.; Konferenzraum II. Med. Klinik	Vahl Ch.-F. wissenschaftl. Assistenten
Interdisziplinäre Konferenzen Vorlesung; 1 SWS; Gefäßchirurgische Konferenz; Mi, 17:00 - 18:00, Demoraum 505	Schmiedt W. Neufang A. Thelen M.
Interdisziplinäre Konferenzen Vorlesung; Kinderherz-Konferenz; Mi, 17:00 - 18:00, Demoraum 505	Heinemann M.
Interdisziplinäre Konferenzen Vorlesung; 1 SWS; Thoraxchirurgische Konferenz; Di, 13:30 - 14:30, Hs Geb. 210	Mayer E. Vahl Ch.-F. Thelen M. Buhl R., Kutzner J.

### Unterrichtsveranstaltung mit Leistungsnachweis

Chirurgische Poliklinik für Zahnmediziner Vorlesung; Hörsaal Hautklinik Donnerstag von 12.00-13.00h; Zeit und Raum n.V.	Hancke E. Blum J. Musholt Th.J.
Chirurgisches Blockpraktikum Praktikum; Schein; siehe Aushang Bau 505 7. Stock Zeit/Ort n.V.	Junginger Th. Seifert J.K. Blum J.
Chirurgische Poliklinik für Zahnmediziner (BO) Vorlesung; 1 SWS; Schein; Do, 12:00 - 13:00, Unfallchir. Bibliothek; s. Aushang 3. Stock Unfallchirurgie	
Chirurgisches Blockpraktikum (I. und II.) AO-II/2.AO-II/3 Praktikum; Schein; Siehe Aushang 3. Stock Unfallchirurgie	N.N.
Hauptvorlesung Unfallchirurgie AO-III/ Hauptvorlesung; 2 SWS; Mo, 9:00 - 10:00, F 231; Do, 10:00 - 11:00, 00-111; Siehe Aushang 3. Stock Unfallchirurgie	Rommens P.M. Rudig L. von Issendorff W.-D. Blum J., Hessmann M., Müller-Haberstock S., Müller L.P., Hansen M.
Neurochirurgie im Blockpraktikum Chirurgie; 4. klinisches Semester [PR] Praktikum; 12 SWS; Schein; Mo-Fr, 13:00 - 16:00, 505 / 1; Praktikumstage und Seminartermine innerhalb des Praktikums: Schaukasten Neurochirurgie, Geb. 505, 2. Stock	Filippi R. Fries G. Grunert P. Wagner W. Ungersböck K., Ulrich P., Reisch R.
Neurochirurgisches Seminar im Blockpraktikum Chirurgie; 4. klinisches Semester [SEM]; Seminar; 2 SWS; Schein; Mo-Fr, 13:00 - 16:00, 505 / 1; Seminartermine: Schaukasten Neurochirurgie, Geb. 505, 2. Stock	Filippi R. Wagner W. Fries G. Grunert P., Ungersböck K., Ulrich P., Hopf N., Reisch R.
Chirurgisches Blockpraktikum Praktikum; 3 SWS; 4. Klin. Semester; Montag bis Donnerstag 13.00 bis 16.00 Uhr	Dahm M. Hake U. Heinemann M. Mayer E., Schmiedt W.

**Dringend empfohlene Unterrichtsveranstaltungen**

Chirurgie I AO-II/1 SS, Chirurgie II (AO-II/2 WS) Vorlesung; Dringend empfohlene Veranstaltung; Mo - Mi 8.00 - 9.00 Uhr Hörsaal Chirurgie, Aushang 7. Stock	Junginger Th.
Chirurgische Poliklinik Vorlesung; Dringend empfohlene Veranstaltung; Fr. 14.00 - 15.00 Uhr Hörsaal Chirurgie	Seifert J.K. Müller-Haberstock S. Hessmann M.
Einführungsveranstaltung Vorlesung; einmalig Semesteranfang Zeit n.V.	F 231 Seifert J.K. Rudig L.
Klinisch.chirurgisches Seminar (AO-III) [PJU] Vorlesung; 2 SWS; jede 2. Woche Mi, 13:00 - 15:00, Unfallchir. Bibliothek; Siehe Aushang 3. Stock Unfallchirurgie	Rudig L. Blum J. von Issendorff W.-D. Hessmann M., Müller-Haberstock S., und wiss. Mitarbeiter
Neurochirurgische Klinik I/II [NCH-Klinik] Hauptvorlesung; 1 SWS; Fr, 8:15 - 9:00, F 231	Perneckzy A. und Mitarbeiter
Herz-, Thorax- und Gefäßchirurgie Vorlesung; 1 SWS; Fr, 9:15 - 10:00, F 231	Dahm M. Hake U. Heinemann M., Mayer E., Schmiedt W.
Systematik der Gefäßchirurgie Vorlesung; 1 SWS; Mo, 14:00 - 15:00, Raum n.V.	Schmiedt W. Neufang A.
<b>Wahlunterrichtsveranstaltungen</b>	
Allgemeine Chirurgie für Zahnmediziner Vorlesung; Mi, 11:00 - 12:00, Raum n.V.; Urologie Bibliothek	Seifert J.K. Dzieniszewski G. Korenkov M., Maksan S.-M.
Chirurgisches Kolloquium für Examenskandidaten Vorlesung; jede 2. Woche Sa, 10:00 - 12:00, Raum n.V.; 9. St. Zi 9.216	Strube H.D. Kirchner R. Wahl W.
Minimal invasive Visceralchirurgie Vorlesung; jede 2. Woche Mo, 17:00 - 18:00, F 231	Korenkov M.
Notfälle in der Chirurgie Vorlesung; Di, 17:00 - 19:00, F 231	Gamstätter G. Wahl W. Tittel C.
Plastische und wiederherstellende Chirurgie Vorlesung; Fr, 15:00 - 17:00, Raum n.V.; Bau 505, 6. St. Bibliothek s. Aushang	Menke H.
Aktuelle unfallchirurgische Aspekte Vorlesung; Mo. 14.s.t.- Hs der Horst-Schmidt-Kliniken, Ludwig-Erhard-Straße 100, 65199 Wiesbaden, Tel. 0611-43-2087	Wenda K.
Handchirurgie [Handchirurgie] Vorlesung; 2 SWS; Fr, 10:15 - 11:45, Unfallchir. Bibliothek; Siehe Aushang 3. Stock Unfallchirurgie	Rudig L.
Kolloquium für Doktoranden Vorlesung; 1 SWS; Zeit und Ort nach vorheriger telefonischer Vereinbarung	Rudig L. Blum J. von Issendorff W.-D., Runkel M., Degreif J.
Moderne Osteosyntheseverfahren (Demonstration und prakt. Übungen) Praktikum; 2 SWS; jede 2. Woche Do, 14:15 - 15:45, Raum n.V.; Siehe Aushang 3. Stock Unfallchirurgie	von Issendorff W.-D.

- Spezielle Probleme im unfallchirurgischen Krankengut  
Vorlesung; Zeit und Raum n.V. Ahlers J.
- Technik der konservativen Behandlung von Extremitätenverletzungen,  
Demonstrationen und praktische Übungen (Verbände, Gipsverb., Extensionen)  
[Osteosynthese]; Vorlesung mit Übung; 1 SWS; Schein; Do, 12:15 - 13:00,  
Unfallchir. Bibliothek; Siehe Aushang 3. Stock Unfallchirurgie Hessmann M.
- Unfallchirurgische klinische Visite  
Vorlesung; Di 17-18 - St. Vincenz-und Elisabeth-Krankenhaus, Mainz Kirschner P.
- Aspekte Neurochirurgischer Schmerztherapie [NCH-Schmerztherapie]  
Vorlesung; 1 SWS;  
Zeit/Ort n.V. Dei-Anang K.
- Ausgewählte Themen der Pädiatrischen Neurochirurgie [Pädiatrische  
Neurochirurgie]; Vorlesung; 1 SWS;  
Zeit/Ort n.V. Wagner W.
- Diagnostik und Therapie der Subarachnoidalblutung bei rupturierten  
Hirnarterienaneurysmata; Vorlesung; 2 SWS; n. V., Fr. Peter, Tel. 17-6872 Böcher-Schwarz H.G.
- Die cerebralen Revascularisations-Operationen: Indikationen, Methoden,  
Ergebnisse [NCH-Revascularisation]; Vorlesung; 1 SWS; nach Vereinbarung;  
Anmeldung: Fr. von Dreusche Ulrich P.
- Die operative Versorgung der degenerativen/traumatisierten Wirbelsäule  
mit minimal invasiven Verfahren (Endoskopie, Navigation, Robotik etc.)  
[NCH-Wirbelsäule]; Vorlesung; 1 SWS; Do, 16:15 - 17:00, 505 / 1; Datum:  
nach Vereinbarung; Anmeldung: Fr. von Dreusche Meinig G.  
Haberland N.
- Einführung in wissenschafts-theoretische Grundlagen in der Neurochirurgie  
[NCH-wissenschafts-theoretische Grundlagen]; Vorlesung; 1 SWS; nach  
Vereinbarung; Anmeldung: Fr. U. Best Wagner W.
- Klinische Neurochirurgie [NCH in der Klinik]  
Vorlesung; 2 SWS; nach Vereinbarung; Anmeldung: Fr. von Dreusche Hase U.  
Dei-Anang K.
- Monitoring in der Neurochirurgie [NCH-Monitoring]  
Vorlesung; 1 SWS; nach Vereinbarung; Anmeldung: Fr. von Dreusche Wagner W.
- Neurochirurgie des peripheren Nervensystems [Peripheres Nervensystem]  
Vorlesung; Nach Vereinbarung; Anmeldung: Fr. von Dreusche Filippi R.
- Neurochirurgische Operationen [NCH-Operationen]  
LV; 1 SWS; Zeitpunkt nach Vereinbarung; Anmeldung: Fr. U.  
Schmidtberger/Fr. von Dreusche; Ort: Neurochirurgischer OP, Bau 505, 1.  
Stock Perneckzy A.
- Neuroonkologie [NO]  
Vorlesung; 1 SWS; 14-tägig 1 Doppelstunde; Anmeldung: Fr. v. Dreusche Hopf N.
- Pathophysiologie und Chirurgie cerebrovaskulärer Erkrankungen [VORL]  
Vorlesung; 1 SWS; Wahlunterrichtsveranstaltung; Anmeldung: Fr.  
Schmidtberger; Zeitpunkt und Ort nach Vereinbarung Ungersböck K.
- Stereotaxie und funktionelle Neurochirurgie [NCH-Stereotaxie]  
Vorlesung; 1 SWS; Zeitpunkt n. Vereinbarung; Bau 505, Zi. 2.545;  
Anmeldung: Fr. von Dreusche Grunert P.
- Ausgewählte Themen der Kardiovaskularchirurgie  
Kurs; 1 SWS; 18:00 - 20:00, Raum n.V. Iversen S.
- Chirurgie der angeborenen Herzfehler  
Seminar; jede 2. Woche Di, 17:00 - 18:00, Raum n.V.; Zeit nach  
Vereinbarung Heinemann M.  
Kuroczynski W.  
Vahl Ch.-F.

Einführung in herzchirurgische Operationsmethoden Seminar; ganztägig, nach Vereinbarung, OP-Saal, Station C5A, Anmeldung HTG-Sekretariat	Dahm M. Hake U. Heinemann M. Mayer E., Vahl Ch.-F.
Einführung in das herzchirurgische Praktikum Vorlesung; 1 SWS; jede 2. Woche Mi, 18:00 - 20:00, Raum n.V.	Iversen S.
Herzchirurgische Visite Vorlesung; 1 SWS; Fr, 12:00 - 13:00, Raum n.V.	Vahl Ch.-F.

## Neurochirurgische Pathophysiologie

### Kolloquien

Neurobiologisches Kolloquium Kolloquium; Zeit n.V., U 24 A/ U 1241; (Hautklinik, Geb. 401)	Kempski O. Dieterich M. Perneckzy A., Goebel H.H., Treede R.-D., Luhmann H., Wallenfang Th.
Klinisch orientierte Neuro-Pathophysiologie (Kolloq. f. Fortgeschr. Sem.) Kolloquium; Zeit und Raum n.V.	Kempski O. Wallenfang Th. Zabel B.

### Seminare

Seminar experimentelle Medizin Seminar; 2 SWS; Di, 17:00 - 18:30, R 2 216; Konferenzraum; Geb. 505	Kempski O.
Methoden der Datenerfassung in der neurochirurgischen Forschung Seminar; Zeit und Raum n.V.	Kempski O.

### Praktikum

Anleitung zur experimentellen Arbeit in der neurochirurgischen Forschung (ganztägig); Praktikum; n.V.	Kempski O. Wallenfang Th.
--	------------------------------

## Orthopädie

### Unterrichtsveranstaltung mit Leistungsnachweis

Praktikum der Orthopädie [Prakt.Ortho.] Praktikum; 1 SWS; Schein; Anmeldung über das Studiendekanat, Kurseinteilung in der Orthopädie; jeden Tag, 13:30 - 15:45, SR Orthopädie	Eckardt A. Rompe J.D. Meurer A. Böhm B., Blümlein H., Karbowski A., Palme E., Reichel W., Zöllner J., wiss.Mitarbeiter
--	--

### Dringend empfohlene Unterrichtsveranstaltungen

Begleitende Vorlesung: Orthopädische Klinik (BO/ÄAppO), theoretischer Teil Vorlesung; 2 SWS; Di, Fr 12:15 - 13:00	Hs Hautklinik	Heine J. und wissenschaftliche Mitarbeiter
---	---------------	---

### Wahlunterrichtsveranstaltungen

Anleitung zum wissenschaftlichen Arbeiten Seminar; täglich Zeit n.V.	SR Orthopädie	Eckardt A. Rompe J.D., Meurer A.
Anleitung zum wissenschaftlichen Arbeiten AWA; 1 SWS; Zeit und Raum n.V.		N.N.

Experimentelle Orthopädie Seminar; 1 SWS; Zeit n.V.	SR Orthopädie Rompe J.D., Meurer A., und wissenschaftliche Mitarbeiter	Eckardt A.
Kinderorthopädie Praktikum; 1 SWS; Z. u. O. n. V. Zeit n.V.	SR Orthopädie Rompe J.D., Meurer A., und wissenschaftliche Mitarbeiter	Eckardt A.
Klinische Biomechanik Praktikum; 1 SWS; Zeit n.V.	SR Orthopädie Rompe J.D., Meurer A., und wissenschaftliche Mitarbeiter	Eckardt A.
Praktische Ausbildung in der Krankenanstalt Klinische Visite; täglich Zeit/Ort n.V.	Eckardt A., Rompe J.D., Meurer A., und wissenschaftliche Mitarbeiter	Heine J.
Rheumaorthopädie Praktikum; 1 SWS; Zeit n.V.	SR Orthopädie Rompe J.D., Meurer A., und wissenschaftliche Mitarbeiter	Eckardt A.
Sportmedizinische Aspekte der Orthopädie Seminar; 1 SWS; Zeit/Ort n.V.	Rompe J.D., Meurer A., und wissenschaftliche Mitarbeiter	Eckardt A.
Technische Orthopädie Praktikum; 1 SWS; Zeit n.V., SR Orthopädie	Meurer A., und wissenschaftliche Mitarbeiter	Eckardt A. Rompe J.D.

## Sportmedizin

Alle Veranstaltungen finden im Sportinstitut statt, frühzeitige Anmeldung notwendig.

## Urologie

### Unterrichtsveranstaltung mit Leistungsnachweis

Andrologie Kurs; 1 SWS; ben. Schein; MC-Fragen am Ende des Kurses; Zeit und Ort nach Vereinbarung	Melchior S. wiss.Mitarbeiter
Einführung zum urologischen Praktikum I/II (mit MC-Fragen) Vorlesung; 1 SWS; Begleitende Vorlesung zum Praktikum der Urologie; Do, 8:15 - 9:00, F 231; Hs Chirurgie, Gebäude 505	Thüroff J.W.
Praktikum der Urologie (ÄAppO) Praktikum; 14 SWS; Blockpraktikum, 14-stündig; Anmeldung im Kliniksekretariat Urologie, Gebäude 604, Erdgeschoß, Raum E 129; Zeit und Ort werden zu Semesterbeginn bekannt gegeben.	Melchior S. Bürger R.A. Fichtner J. Filipas D. Fisch M., Haas H., Hutschenreiter G., Jacobi G., Plas E.G.M., Walz P.H.

### Wahlunterrichtsveranstaltungen

Andrologische Sprechstunde Kurs; 2 SWS; Beschränkte Teilnehmerzahl; Fr, 9:00 - 11:00, Raum n.V.	Melchior S. und wissenschaftliche Mitarbeiter
--	--

- Anleitung zum wissenschaftlichen Arbeiten  
Kurs; 2 SWS; Z.u.O.n.V. Melchior S.  
und wissenschaftliche Mitarbeiter
- Einführung in die urologische Sonographie  
Kurs; 1 SWS; Z.u.O.n.V. Melchior S.  
und wissenschaftliche Mitarbeiter
- Praktische Einführung in die Urologie  
Praktikum; Die Veranstaltung findet 1mal im Semester 1-wöchig statt.;  
Z.u.O.n.V.; Terminvereinbarung Tel. 05141/721450 Klippel K.F.
- Tumorgenetik: Ausgewählte Kapitel zur Tumorbiologie, onkologischen  
Diagnostik und zu neuen Therapieformen; Seminar; 2 SWS; Schein;  
Fächerübergreifendes Seminar - Wahlveranstaltung für den Fachbereich  
Medizin und Fachbereich Biologie. Scheinvergabe - in der Biologie als  
externer Schein anrechenbar.; Montags, 18.15-19.45, Verfügungsgebäude für  
Forschung & Entwicklung, Bau 911, Besprechungsraum 1. OG Decker H.-J.  
Brenner W.
- Urologie in der täglichen Praxis  
Seminar; Blockseminar, 4 Std. im Semester; Z.u.O.n.V. Haas H.
- Urologische Notfälle in Klinik und Praxis  
Vorlesung; Die 3-stündige Ringvorlesung findet 1mal monatlich statt.; Fr,  
Mitarbeiter Klippel K.F.  
und wissenschaftliche Mitarbeiter  
Zeit n.V., E166-604; Ort: Seminarraum Urologie, Gebäude 604, Erdgeschoß,  
Raum E 166. Z.n.V.: Terminvereinbarung Tel. 05141/721450
- Urologische Tumorsprechstunde  
Kurs; 1 SWS; Do, 8:00 - 9:00, Raum n.V.; Urologische Poliklinik Melchior S.  
und wissenschaftliche Mitarbeiter
- Urologisches Kolloquium mit Röntgendemonstration  
Kolloquium; 3 SWS; Mo, Di, Do, 16:00 - 17:00, E156-604; Die Veranstaltung  
findet im Röntgendemonstrationsraum Urologie statt (Gebäude 604,  
Erdgeschoß, Raum E 156) und beginnt jeweils um 16:00 s.t. (Änderung  
vorbehalten) Thüroff J.W.

## Geburtshilfe und Frauenkrankheiten

### Unterrichtsveranstaltung mit Leistungsnachweis

- Basisvorlesung Geburtshilfe Teil A [Gyn. Teil A] Brockerhoff P.  
Vorlesung; 2 SWS; Schein; Jeweils Mittwoch 10.00-12.00 Uhr, Großer  
Hörsaal der Frauenklinik; Zeit und Raum n.V.
- Gynäkologie Teil B [Gyn. Teil B] Kölbl H.  
Vorlesung; Schein; Seminar mit Demonstrationen, Großer Hörsaal Brockerhoff P.  
Frauenklinik, Dienstag-Freitag 8.00 Uhr c.t.; Zeit und Raum n.V.
- Praktikum Geburtshilfe u. Gynäkologie (ÄAppO) Brockerhoff P.  
Praktikum; Schein; Universitäts-Frauenklinik Mainz, Geb. 102-C, 3-tägig, wiss.Mitarbeiter  
Voraussetzung Teil A und B; Zeit und Raum n.V.
- Praktikum Geburtshilfe und Gynäkologie (ÄAppO) Hitschold Th.  
Praktikum; Schein; Ganztagspraktikum in kleinen Gruppen,  
Donnerstag-Samstag, Stadtkrankenhaus Worms, Voraussetzung Teil A und B;  
Zeit und Raum n.V.
- Praktikum Geburtshilfe und Gynäkologie (ÄAppO) Heilmann L.  
Praktikum; Schein; 5-tägiges Halbtagspraktikum Stadtkrankenhaus  
Rüsselsheim, Voraussetzung Teil und B; Zeit und Raum n.V.

### Dringend empfohlene Unterrichtsveranstaltungen

- Aktuelle operative Verfahren in der Frauenheilkunde Seufert R.  
[Op.Verfahren/Frauenheilkunde]; Vorlesung; Frauenklinik, Zeit und Ort der  
Veranstaltung wird noch bekannt gegeben

Diagnostische und therapeutische Verfahren der Reproduktionsmedizin und gynäkologischen Endokrinologie [Reproduktionsmedizin]; Vorlesung; Schein; Frauenklinik; Zeit und Raum n.V.	Seufert R. wiss.Mitarbeiter
Endokrinologie in der Geburtshilfe [Endokrinologie] Vorlesung; St.Josefs-Hospital in Wiesbaden; Zeit und Raum n.V.	Hoffmann G.
Geburtshilflicher Operationskurs Vorlesung mit Übung; Schein; Zeit und Raum n.V.	Tanner B.

### Wahlunterrichtsveranstaltungen

Diagnose und Therapie gynäkologischer Malignome [Malignome] Seminar; Zeit und Ort der Veranstaltung werden noch bekannt gegeben	Hofmann M.
Differentialdiagnostik in Gynäkologie und Geburtshilfe [Differentialdiagnose]; Kurs; Schein; Zeit und Raum n.V.	Bahlmann F.
Minimal invasive endoskopische Chirurgie in der Gynäkologie Seminar; (Seminar mit praktischen Übungen und Videodemonstrationen)14-tägig; Zeit und Raum n.V.	Meinen K.
Pränatale Diagnostik und Therapie [Pränatalmed.] Vorlesung; 1 SWS; Zeit und Raum n.V.	Merz E.
Zytometrische Prognosefaktoren gynäkologischer Karzinome [Zytometrie] Seminar; 2 SWS; Schein; Zeit und Ort der Veranstaltung werden noch bekannt gegeben; Zeit und Raum n.V.	Herzog R.-E. Seufert R.

### Augenheilkunde

#### Pflichtveranstaltungen

Kursus der allgemeinen klinischen Untersuchungen im nicht-operativen und operativen Stoffgebiet (Spiegelkurs); Vorlesung; 1 SWS; Schein; Mi, 12:00 - 13:00, Hs I 102	Olbert D. Dick B. Preußner P.-R. Schwenn O. wiss. Mitarbeiter
Spiegelkurs - praktischer Teil Übung; 1 SWS; Mo, Fr, 15:30 - 16:15, Raum n.V.; Di, 16:15 - 17:00, Raum n.V.; Einteilung und Räume siehe Aushang	
Praktikum der Augenheilkunde Vorlesung; 2 SWS; Schein; Mo, 12:00 - 13:00, Hs I 102; Do, 15:00 - 16:00, Hs I 102; Vorlesung für Studenten, die nach der neuen Studienordnung studieren: Mo 16.15 Uhr, Do 16.00 Uhr, Hörsaal 1, Gebäude 102	Pitz S. Pfeiffer N. wiss. Mitarbeiter
Praktikum - praktischer Teil, alte Studienordnung Praktikum; 1 SWS; Di 15-16.00 Augenklinik, Einteilung siehe Aushang. Studenten, die nach der neuen Approbationsordnung studieren, informieren sich bitte am schwarzen Brett (Gebäude 102, neben den Hörsälen)	Pfeiffer N. wiss. Mitarbeiter

#### Dringend empfohlene Unterrichtsveranstaltungen

Klinisch-ophthalmologische Visite Klinische Visite; Do 14.30 Augenklinik, Station A3	Pfeiffer N. Olbert D. wiss. Mitarbeiter
Mikrochirurgie der Augenvorderabschnitte und der Augenhangsgebilde LV; Mo-Fr 8-12, OP-Augenklinik	Pfeiffer N. Olbert D.
Mikrochirurgie des Glaskörpers und der Netzhaut LV; Mo, Mi, Do 8-12, Op-Augenklinik	Pfeiffer N. wiss. Mitarbeiter



**Wahlunterrichtsveranstaltungen**

Fortbildung der Augenklinik (auch für Studenten)  
AWA; Freitag, Augenklinik, siehe Aushang neben den Hörsälen

Pfeiffer N.  
wiss. Mitarbeiter

**Hals-, Nasen-, Ohrenheilkunde und Phoniatrie/Pädaudiologie****Unterrichtsveranstaltung mit Leistungsnachweis**

HNO-Praktikum am Krankenbett [6. Semester] [HNO-Praktikum]  
Praktikum; ben. Schein; Das Praktikum findet in der 2. Semesterhälfte  
statt.; Zeit und Raum n.V.

Jecker P.  
und Mitarbeiter/-innen

Kursus der allgemeinen klinischen Untersuchungen im nichtoperativen und  
operativen Stoffgebiet (5. Semester) [HNO-Spiegelkurs]; Kurs; ben.  
Schein; beschränkte Teilnehmerzahl;

Mo 14:00 - 15:30 Hs I 102  
Fr 13:00 - 14:30 Hs I 102

Jecker P.  
Napiontek U.  
und Mitarbeiter/-innen

**Dringend empfohlene Unterrichtsveranstaltungen**

Hals-Nasen-Ohrenheilkunde für Zahnmediziner

Vorlesung;

Mi 13:00 - 14:00 Hs I 102

Mann W.  
Jecker P., und Mitarbeiter/-innen

HNO-Röntgenkolleg

Kolloquium;

Mi 07:30 - 08:15 Hs Geb. 210

Mann W.  
Thelen M., Stoeter P.

Vorlesung Hals-Nasen-Ohrenheilkunde, Phoniatrie und Pädaudiologie, Teil I  
[5. Semester]; Vorlesung; Vorlesung begleitend zum HNO-Spiegelkurs;

Di 11:00 - 12:00 Hs I 102

Jecker P.  
und Mitarbeiter/-innen

Vorlesung Hals-Nasen-Ohrenheilkunde, Phoniatrie und Pädaudiologie, Teil  
II [6. Semester] [Teil II]; Vorlesung; begleitende Vorlesung zum  
HNO-Praktikum am Krankenbett [6. Semester];

Do 12:00 - 13:00 Hs I 102

Mann W.  
Jecker P., Keilmann A., und Mitarbeiter/-innen

Pädaudiologie: Diagnostik, Therapie und Rehabilitation von Hörstörungen  
im Kindesalter [Pädaud.]; Vorlesung; 2 SWS; Di, 8:30 - 10:00, Hs II 102

Keilmann A.  
und Mitarbeiter/-innen

Phoniatrie: Stimm-, Sprech-, Sprach- und Schluckstörungen [Phon.]

Vorlesung; 2 SWS; Do, 11:00 - 12:30, Hs II 102

Keilmann A.  
und Mitarbeiter/-innen

Phoniatrisch-pädaudiologische Poliklinik (Übungen - 10-std.)

Klinische Visite; Zeit n.V.

Zeit/Ort n.V.

Keilmann A.  
Napiontek U., und Mitarbeiter/-innen

**Wahlunterrichtsveranstaltungen**

Anleitung zum selbständigen wissenschaftlichen Arbeiten

AWA;

Zeit/Ort n.V.

Jecker P.  
und Mitarbeiter/-innen

Endoskopie und Intubationstechnik sowie Tracheotomie

Kurs; mit praktischen Übungen;

Zeit/Ort n.V.

Jecker P.  
und Mitarbeiter/-innen

Klinische Fallvorstellung

Kolloquium;

Mo 17:00 - 18:00

Hs I 102

Mann W.  
und Mitarbeiter/-innen

Klinische Visite

Klinische Visite; Mo, Di, Do, Fr von 07.45 - 08.30 Uhr HNO-Klinik,  
Stationen, Gebäude 102

Zeit/Ort n.V.

Mann W.  
Jecker P., und Mitarbeiter/-innen

Anleitung zum selbständigen wissenschaftlichen Arbeiten

LV;

Zeit/Ort n.V.

Keilmann A.  
und Mitarbeiter/-innen

Elektrophysiologische Diagnostik zentral-nervöser Prozesse (1-std.)

LV; Zeit und Ort n.V.

Lippert K.L.

## Zahn-, Mund- und Kieferheilkunde

### Pflichtlehrveranstaltungen

Spezielle Zahn-,Mund-und Kieferchir. Teil I, 2. u. 3. klin. Sem.

Vorlesung; Mi, 12:00 - 13:00, ZMK 6

Wagner W.  
Reichert T.E.

Unterricht am Krankenbett 5. klin. Semester

Kurs; 2 SWS; Fr, 14:00 - 16:00, Raum n.V.; Gebäude 901 Station 4 OG

Kunkel M.  
Al-Nawas B.  
Wahlmann U.W.

Klinik und Poliklinik für Zahn-, Mund- und Kieferkrankheiten (für  
Mediziner); Vorlesung; 1 SWS; Mo, 11:00 - 12:00, ZMK 6; Großer Hörsaal  
ZMK Gebäude 901

Behneke N.  
Willershausen B.  
Wagner W.  
d'Hoedt B., Wehrbein H., Kraft J., Kunkel M., Kreisler M.

Klinik und Poliklinik für Zahn-, Mund- und Kieferkrankheiten (für  
Zahnmed.); Vorlesung; Di, Do, 9:00 - 11:00, ZMK 6; Großer Hörsaal Gebäude  
901

d'Hoedt B.  
Wagner W.

Operationskurs I 3. klin. Semester  
Kurs; 2 SWS; s. besonderen Anschlag

d'Hoedt B.  
Behneke A.  
Daubländer M., Kreisler M.

Operationskurs II, 4. klin. Semester  
Kurs; 2 SWS; Mo-Fr, 13:30 - 15:30, Raum n.V.; s. besonderen Anschlag

d'Hoedt B.  
Behneke A.  
Daubländer M., Kreisler M.

Radiologische Vorlesung unter Berücksichtigung des Strahlenschutzes  
Vorlesung; 1 SWS; Di, 12:00 - 13:00, ZMK 227; Kleiner Hörsaal ZMK Gebäude  
901

d'Hoedt B.  
Wahlmann U.W.  
u. Ass

Radiologischer Kurs unter besonderer Berücksichtigung des  
Strahlenschutzes, 1. klin. Semester; Kurs; 2 SWS; Mo-Do, 13:00 - 16:00,  
Raum n.V.; Nach Vereinbarung

d'Hoedt B.  
u. Ass

Vorlesung zum Operationskurs I, 3. klin. Semester  
Vorlesung; 1 SWS; Mo, 12:00 - 13:00, ZMK 6; Großer Hörsaal ZMK Gebäude 901

d'Hoedt B.  
Daubländer M.  
Behneke A.

Vorlesung zum Operationskurs II, 4. klin. Semester Vorlesung; 1 SWS; Mo, 12:00 - 13:00, ZMK 6	d'Hoedt B. Daubländer M. Behneke A. Wehrbein H.
Einführung in die Kieferorthopädie Vorlesung; 2 SWS; Fr, 9:00 - 11:00, ZMK 6	Wehrbein H.
Kieferorthopädie Teil 2 Vorlesung; 2 SWS; 2. u. 3. klin. Sem; Di, 11:00 - 12:30, ZMK 6; Di	Wehrbein H.
Kursus der kieferorthopädischen Technik mit Demonstrationen Vorlesung mit Übung; 1.klinisches Sem.; Mo, 8:00 - 13:00, Raum n.V.; Fr, 9:00 - 10:00, Raum n.V.	Wehrbein H. u. Mitarb.
Kursus und Poliklinik der Kieferorthopädie 2 mit diagnostisch-therap.Übung. Vorlesung mit Übung; Mi, 15:00 - 16:30, Raum n.V.	Wehrbein H. u. Mitarb.
Kursus und Poliklinik der Kieferorthopädie 1 mit diagnostisch-therap. Übung.; Vorlesung mit Übung; Mo, 10:00 - 11:00, Raum n.V.; Mi, 8:00 - 9:00, Raum n.V.	Wehrbein H. u. Mitarb.
Einführung in die Zahnheilkunde Vorlesung; 1 SWS; 1. klin. Sem.; Mo, 14:15 - 15:00, Hs ZMK	Willershausen B. u.Mitarb.
Kolloquium über ausgewählte Kapitel der konservierenden Zahnheilkunde [Kolloquium I]; Kolloquium; 1 SWS; Schein; 2. klin.Sem.; Mo, 11:15 - 12:00, kl.Hs ZMK	Willershausen B. u.Mitarb.
Kolloquium über ausgewählte Kapitel der konservierenden Zahnheilkunde [Kolloquium II]; Kolloquium; 1 SWS; Schein; 5. klin. Sem.; Do, 8:15 - 9:00, kl.Hs ZMK	Willershausen B. u.Mitarb.
Kurs und Poliklinik der Zahnerhaltungskunde I [Kons I] Kurs; 18 SWS; Schein; 2. klin. Sem.; Mo.-Do. 13.00-17.00	Willershausen B. u.Mitarb.
Kursus und Poliklinik der Zahnerhaltungskunde II [Kons II] Kurs; 18 SWS; Schein; 5. klin. Sem.; Mo.-Fr. 8.00-12.30	Willershausen B. u.Mitarb.
Parodontopathien I und II Vorlesung; 1 SWS; 2. und 5. klin. Sem.; Fr, 12:15 - 13:00, Hs ZMK	Willershausen B. u.Mitarb.
Phantomkurs der Zahnerhaltungskunde [Phantom III] Kurs; 20 SWS; Schein; 1. klin. Sem.; Zeit n.V., ZMK 2; Mo - Do 13-17	Willershausen B. u.Mitarb.
Vorlesung zum Phantomkurs der Zahnerhaltungskunde Vorlesung; 2 SWS; 1. klin. Sem.; Do, 11:15 - 12:00, Hs ZMK; Fr, 8:15 - 9:00, Hs ZMK	Willershausen B. u.Mitarb.
Zahnerhaltungskunde I und II Vorlesung; 3 SWS; 2. und 5. klin. Sem.; Mo, 8:15 - 9:45, Hs ZMK; Mo, 12:15 - 13:00, kl.Hs ZMK; Fr, 11:15 - 12:00, Hs ZMK	Willershausen B. u.Mitarb.
Einführung in die Okklusionslehre und Funktionsdiagnostik, mit klinischen Demonstrationen, 5. klin. Sem.; Vorlesung; 1 SWS; Di, 8:00 - 9:00, ZMK 227; Kleiner Hörsaal	Scheller H. wiss. Mitarbeiter
Kursus und Poliklinik der Zahnersatzkunde I, mit klinischen Demonstrationen und Präparierübungen, 3. klin. Sem.; Kurs; 18 SWS; Mo-Do, 13:00 - 17:00, R 339 ZMK	Scheller H. wiss. Mitarbeiter
Kursus und Poliklinik der Zahnersatzkunde II, mit klinischen Demonstrationen, 4. klin. Sem.; Kurs; 18 SWS; Mo, Di, Do, Fr, 8:00 - 12:30, R 339 ZMK	Scheller H. wiss. Mitarbeiter
Poliklinik der Zahnersatzkunde, 3. und 4. klin Sem. Vorlesung; 2 SWS; Mi, 10:00 - 12:00, ZMK 6	Scheller H. wiss. Mitarbeiter
Propädeutischer Kursus der klin. Prothetik, 1. klin. Sem. Kurs; 6 SWS; Mo, Mi, 13:30 - 16:30, Raum n.V.	Scheller H. wiss. Mitarbeiter

Zahnersatzkunde für Kliniker Teil I, 1. und 2. klin. Sem.  
Vorlesung; 3 SWS; Di-Do, 8:00 - 9:00, ZMK 6

Scheller H.  
Behneke N.  
wiss. Mitarbeiter

### **Pflichtlehrveranstaltungen der Vorklinik**

Phantomkurs der Zahnersatzkunde I, mit Demonstrationen (6-wöchig) [PH I]  
Kurs; Schein; 6 Wochen in der vorlesungsfreien Zeit des Sommersemesters,  
ganztägig; Zeit n.V., Kurssäle ZMK Vorklinik; Kursbeginn wird zum Beginn  
des SS bekanntgegeben

Kraft J.  
und Mitarbeiter

Phantomkurs der Zahnersatzkunde II, mit Demonstrationen [PH II]  
Kurs; 20 SWS; Schein; begleitende Kursvorlesungen Di 11:15-12:00, Mi  
10:15-11:30. Kurszeiten sind Laborzeiten.; Mo-Do, 8:00 - 16:45, Kurssäle  
ZMK Vorklinik; Fr, 8:00 - 13:45, Kurssäle ZMK Vorklinik

Kraft J.  
und Mitarbeiter

Technisch-propädeutischer Kursus der Zahnersatzkunde mit Demonstrationen  
[TPK]; Kurs; 20 SWS; Schein; begleitende Kursvorlesungen Mi und Do 8:15 -  
9:00. Kurszeiten sind Laborzeiten.; Mo-Do, 8:00 - 16:45, Kurssäle ZMK  
Vorklinik; Fr, 8:00 - 13:45, Kurssäle ZMK Vorklinik

Kraft J.  
und Mitarbeiter

Werkstoffkunde für Vorkliniker, Teil I [WK I]  
Vorlesung; 1 SWS; Mi, 9:15 - 10:00, Hs 14-3143 ZMK Vorklinik

Kraft J.  
und Mitarbeiter

Werkstoffkunde für Vorkliniker, Teil II [WKII]  
Vorlesung; 2 SWS; Di, 10:15 - 11:00, Hs 14-3143 ZMK Vorklinik; Do, 9:15 -  
10:00, Hs 14-3143 ZMK Vorklinik

Kraft J.  
und Mitarbeiter

### **Dringend empfohlene Lehrveranstaltungen**

Evidence-Based-Medicine in der Zahnheilkunde  
Vorlesung; 1 SWS; Do, 13:00 - 14:00, ZMK 6

Wagner W.  
Al-Nawas B.

Operationskurs III-klinische Mund-,Kiefer- und Gesichtschirurgie, 3.  
klin. Semester; Kurs; 5 SWS; Mo, 8:00 - 12:30, Raum n.V.; Operationssaal  
ZMK Geb. 901 4. OG

Wagner W.  
u. Ass

systematische Diagnostik vor chirurgischer Therapie [DD MKG]  
Vorlesung; 1 SWS; Einführung in MKG chirurgische Diagnostik; Di, 17:00 -  
18:00, ZMK 227

Grötz K.A.  
Kunkel M.

Klinisch-röntgenologische Differentialdiagnostik, 5. klin. Semester  
Vorlesung; 1 SWS; Di, 15:00 - 16:00, ZMK 6; Großer Hörsaal ZMK Gebäude 901

Wagner W.  
d'Hoedt B.  
u. Ass

Zahnärztliche-chirurgische Propädeutik (m. prakt. Übungen), 1. klin.  
Semester; Vorlesung; 2 SWS; Mi, 9:00 - 11:00, ZMK 227; kleiner Hörsaal  
Gebäude 901

d'Hoedt B.  
Daubländer M.  
u. Ass

Psychologie für Zahnmediziner  
Vorlesung; 1 SWS; Fr, 11:00 - 12:00, ZMK 129; kleiner Hörsaal der  
Kieferorthopädie

Klages U.

## Fachbereich 11 - Philosophie und Pädagogik

Jakob-Welder-Weg 18, 55128 Mainz, Tel. 06131-39-22616/25416, Fax. 06131-39-23407,  
E-Mail: [sweyand@uni-mainz.de](mailto:sweyand@uni-mainz.de)

**Dekan:** N.N.

**Sprechzeiten**

**Telefon:** 06131-39 2 2616

**Prodekan/Dekanin:** Univ.-Prof. Dr. phil. Hufnagel, Erwin, App. 22974

**Dekanat:** Schäfer-Weyand, Margit, Jakob-Welder-Weg 18, 55099 Mainz, App. 2 26 16 254 16

**Sprechzeiten:** Mo - Do 10 -12 und nach Vereinbarung

**Frauenbeauftragte:** Univ.-Prof. Dr. phil. Dreyer, Mechthild, App. 22264

**Stellvertretende Frauenbeauftragte:** Dr. phil. Dipl.-Päd. Welter, Nicole, App. 20309

## Lehrkörper

### Universitätsprofessorinnen/professoren

**Brendel**, Elke, Univ.-Prof. Dr. phil., Philosophisches Seminar; Raum 00-507, Jakob-Welder-Weg 18, 55099 Mainz, App. 22527, [brendel@uni-mainz.de](mailto:brendel@uni-mainz.de)

**Bürmann**, Jörg, Univ.-Prof. Dr. phil., Abt. Hochschuldidaktik; Raum SBII 02-153/156, Colonel-Kleinmann-Weg 2, 55128 Mainz, App. 25994, [buermann@mail.uni-mainz.de](mailto:buermann@mail.uni-mainz.de)

**Dreyer**, Mechthild, Univ.-Prof. Dr. phil., Philosophisches Seminar; Raum 00-523, Jakob-Welder-Weg 18, 55099 Mainz, App. 22264, [dreyer@uni-mainz.de](mailto:dreyer@uni-mainz.de)

**Eichler**, Klaus-Dieter, Univ.-Prof. Dr. phil., Philosophisches Seminar; Raum 00-506, Jakob-Welder-Weg 18, 55099 Mainz, App. 22789, [keichler@uni-mainz.de](mailto:keichler@uni-mainz.de)

**Garz**, Detlef, Univ.-Prof. Dr., Pädagogisches Institut; Raum SB II 04-653-655, Pädagogisches Institut, 55099 Mainz, App. 20084, [garz@uni-mainz.de](mailto:garz@uni-mainz.de)

**Gerlach**, Hans-Martin, Univ.-Prof. Dr. phil., Philosophisches Seminar (Leiter der Kantforschungsstelle); Raum 00-914, Jakob-Welder-Weg 18, 55099 Mainz, App. 22544, [ahueting@uni-mainz.de](mailto:ahueting@uni-mainz.de), [immelman@uni-mainz.de](mailto:immelman@uni-mainz.de)

**Grätzel**, Stephan, Univ.-Prof. Dr. phil., Philosophisches Seminar; Raum 00-922, Jakob-Welder-Weg 18, 55099 Mainz, App. 25668, [graetzel@uni-mainz.de](mailto:graetzel@uni-mainz.de)

**Hamburger**, Franz, Univ.-Prof. Dr. phil., M.A., Pädagogisches Institut; Raum SB II 03-242, Pädagogisches Institut, 55099 Mainz, App. 22918, [Franz.Hamburger@uni-mainz.de](mailto:Franz.Hamburger@uni-mainz.de)

**Heinemann**, Evelyn, Univ.-Prof. Dr., Pädagogisches Institut; Raum SB II 03-453, Col.-Kleinmann-Weg 2, 55099 Mainz, App. 20345, [eheinema@mail.uni-mainz.de](mailto:eheinema@mail.uni-mainz.de)

**Hufnagel**, Erwin, Univ.-Prof. Dr. phil., M.A., Pädagogisches Institut (Erziehungswissenschaften); Raum SB II 03-243, Col.-Kleinmann-Weg 2, 55099 Mainz, App. 23998, [ehufnage@uni-mainz.de](mailto:ehufnage@uni-mainz.de)

**Kolbe**, Fritz-Ulrich, Univ.-Prof. Dr. phil., Pädagogisches Institut; Raum SB II 03-143, Pädagogisches Institut, 55099 Mainz, App. 22716, [kolbe@mail.uni-mainz.de](mailto:kolbe@mail.uni-mainz.de)

**Metzinger**, Thomas, Univ.-Prof. Dr. phil., Philosophisches Seminar; Raum 00-515, Jakob-Welder-Weg 18, 55099 Mainz, App. 23279, [metzinger@uni-mainz.de](mailto:metzinger@uni-mainz.de)

**Schelle**, Carla, Univ.-Prof. Dr., Pädagogisches Institut; Raum 03-444, Colonel-Kleinmann-Weg 2, 55128 Mainz, App. 26428, [carla.schelle@web.de](mailto:carla.schelle@web.de)

**Schwepe**, Cornelia, Univ.-Prof. Dr., Pädagogisches Institut; Raum SB II 03-233, Col.-Kleinmann-Weg 2, 55099 Mainz, App. 20727, [c.schwepe@uni-mainz.de](mailto:c.schwepe@uni-mainz.de)

**von Felden**, Heide, Univ.-Prof. Dr., Pädagogisches Institut; Raum 03-342a, Colonel-Kleinmann-Weg 2, 55128 Mainz, App. 23245, [heide.von.felden@uni-mainz.de](mailto:heide.von.felden@uni-mainz.de)

### apl. Professorinnen/Professoren

**Kossler**, Matthias, apl. Prof. Dr. phil., Philosophisches Seminar (Schopenhauer-Forschungsstelle); Colonel-Kleinmann-Weg (SBII), 55099 Mainz, Raum SB II/ 00 223, App 06131 39 2 0259, [kossler@uni-mainz.de](mailto:kossler@uni-mainz.de)

**Entpflichtete/ i. R. befindliche Professorinnen/Professoren**

- Bach**, Heinz, Univ.-Prof. Dr., em., Pädagogisches Institut; Pädagogisches Institut, 55099 Mainz
- Brüning**, Walter, Univ.-Prof. Dr. phil., (pens.), Philosophisches Seminar; Jakob-Welder-Weg 18, 55099 Mainz, App. 22388, conrath@uni-mainz.de
- Funke**, Gerhard, Univ.-Prof. Dr. phil., (em.), Philosophisches Seminar; Raum 00-912, Jakob-Welder-Weg 18, 55099 Mainz, App. 22388, conrath@uni-mainz.de
- Hettwer**, Hubertus, Prof. Dr., (pensioniert), Pädagogisches Institut; Colonel-Kleinmann-Weg 2, 55128 Mainz
- Holzamer**, Karl, Univ.-Prof. Dr. phil., (em.), Intendant des Zweiten Deutschen Fernsehens a.D., Philosophisches Seminar; Raum 00-912, Jakob-Welder-Weg 18, 55099 Mainz, App. 22388, conrath@uni-mainz.de
- Kopper**, Joachim, Univ.-Prof. Dr. phil. Dr. h.c., (em.), Philosophisches Seminar; Raum 00-912, Jakob-Welder-Weg 18, 55099 Mainz, App. 22790, conrath@uni-mainz.de
- Kron**, F. W., Univ.-Prof. Dr. phil., em., Pädagogisches Institut; Raum SB II 04-651, Pädagogisches Institut, 55099 Mainz, App. 22143, fkron@mail.uni-mainz.de
- Meueler**, Erhard, Univ.-Prof. Dr. (emeritiert), Pädagogisches Institut; Raum SB II 03-341, Pädagogisches Institut, 55099 Mainz, App. 23245
- Reiter**, Josef, Univ.-Prof. Dr. phil., (pens.), Philosophisches Seminar; Jakob-Welder-Weg 18, 55099 Mainz, App. 22925, sekretariat.dreyer@uni-mainz.de
- Sprengard**, Karl Anton, Univ.-Prof. Dr. phil., (pens.), Philosophisches Seminar; Raum 00-912, Jakob-Welder-Weg 18, 55099 Mainz, App. 22790, conrath@uni-mainz.de
- Velthaus**, Gerhard, Univ.-Prof. Dr. phil., em., Pädagogisches Institut; Raum SB II 03-452, Pädagogisches Institut, 55099 Mainz, App. 22588
- Wisser**, Richard, Univ.-Prof. Dr., (pens.), Philosophisches Seminar; Raum 00-912, Jakob-Welder-Weg 18, 55099 Mainz, App. 22790, conrath@uni-mainz.de

**Hochschuldozentinnen/dozenten**

- Borst**, Eva, HD Dr., Pädagogisches Institut; Raum SB II 03-323, Pädagogisches Institut, 55099 Mainz, App. 22973, borst@mail.uni-mainz.de
- Höffer-Mehlmer**, Markus, Dr. phil. habil., Dipl.so.z.päd. (FH), Pädagogisches Institut; Raum SB II 03-343, Col.-Kleinmann-Weg 2, 55099 Mainz, App. 22291, hoefferm@mail.uni-mainz.de
- Joisten**, Karen, Dr. phil. habil., Philosophisches Seminar; Raum 00-514, Jakob-Welder-Weg 18, 55099 Mainz, App. 22791, kjoisten@uni-mainz.de
- Rauscher**, Josef, Dr. phil. habil., Philosophisches Seminar; Raum 00-514, Jakob-Welder-Weg 18, 55099 Mainz, App. 22791, jorausch@uni-mainz.de
- Stelmaszyk**, Bernhard, Dr., Pädagogisches Institut; Raum SB II 03-151, Pädagogisches Institut, 55099 Mainz, App. 24811

**Privatdozentinnen/Privatdozenten**

- Patt**, Walter, PD Dr. phil., Philosophisches Seminar; Raum 00-926, Jakob-Welder-Weg 18, 55099 Mainz, App. 25667, conrath@uni-mainz.de
- Ullrich**, Heiner, Dr. phil. habil., Akad. Dir., Pädagogisches Institut; Raum SB II 03-454, Col.-Kleinmann-Weg 2, 55099 Mainz, App. 25546, ullrich-mainz@t-online.de
- Zecher**, Reinhard, PD Dr. rer. nat. Dr. phil., Philosophisches Seminar; Raum 00-926, Jakob-Welder-Weg 18, 55099 Mainz, App. 25667, conrath@uni-mainz.de

**Wissenschaftliche Assistentinnen/Assistenten**

- Walde**, Bettina, Dr. phil., Philosophisches Seminar; Raum 00-517, Jakob-Welder-Weg 18, 55099 Mainz, App. 24219, walde@uni-mainz.de

**Wissenschaftliche Mitarbeiterinnen/Mitarbeiter**

- Appel**, Michael, Dr., Pädagogisches Institut; Raum 03-535, Col.-Kleinmann-Weg 2, SB II, 55099 Mainz, App. 20868, m.appel@uni-mainz.de
- Badawia**, Tarek, Dr. phil., M.A., Pädagogisches Institut; Raum SB II 04-631, Colonel-Kleinmann-Weg 2, 55128 Mainz, App. 20082, badawia@mail.uni-mainz.de

- Barthel**, Verena, Philosophisches Seminar; Raum 00-936, Jakob-Welder-Weg 18, 55099 Mainz, App. 24422, [dijon@uni-mainz.de](mailto:dijon@uni-mainz.de)/[socrates@uni-mainz.de](mailto:socrates@uni-mainz.de)
- Bartmann**, Sylke, Pädagogisches Institut; Raum SB II 04-655, Pädagogisches Institut, 55099 Mainz, App. 23812, [sbartmann@yahoo.com](mailto:sbartmann@yahoo.com)
- Baumann**, Lutz, Dr. phil., Ak. Dir., Philosophisches Seminar; Raum 00-932, Jakob-Welder-Weg 18, 55099 Mainz, App. 22792, [lutz.baumann@uni-mainz.de](mailto:lutz.baumann@uni-mainz.de)
- Ebel**, Axel Rüdiger, M.A., Pädagogisches Institut; Raum SB II-04-623, Pädagogisches Institut, 55099 Mainz, App. 22252, [ebel@mail.uni-mainz.de](mailto:ebel@mail.uni-mainz.de)
- Edlich**, Günter, Ak. Dir., Pädagogisches Institut; Raum SB II 02-254, Pädagogisches Institut, 55128 Mainz, App. 25994, [edlich@mail.uni-mainz.de](mailto:edlich@mail.uni-mainz.de)
- Edlich**, Günter, Ak. Dir., Abt. Hochschuldidaktik; Colonel-Kleinmann-Weg 2, 55128 Mainz, App. 25994
- Fehlhaber**, Axel, Dr. phil., Pädagogisches Institut; Raum SB II 04-643, Col.-Kleinmann-Weg 2, 55099 Mainz, App. 20351, [fehlhabe@uni-mainz.de](mailto:fehlhabe@uni-mainz.de)
- Goeke**, Stephanie, Dipl.-Päd., Pädagogisches Institut; Raum SB II 03-443, Pädagogisches Institut, 55099 Mainz, App. 24636, [goeke@mail.uni-mainz.de](mailto:goeke@mail.uni-mainz.de)
- Gottschling**, Verena, Dr. phil., Philosophisches Seminar; Raum 00-508, Jakob-Welder-Weg 18, 55099 Mainz, App. 2 2788, [gottschl@uni-mainz.de](mailto:gottschl@uni-mainz.de)
- Graf**, Katharina, Pädagogisches Institut; Raum 03-131, Colonel-Kleinmann-Weg 2, 55128 Mainz, App. 20726, [katharina.graf@mail.uni-mainz.de](mailto:katharina.graf@mail.uni-mainz.de)
- Griese**, Birgit, M.A., Pädagogisches Institut; Raum 03-341, Colonel-Kleinmann-Weg 2, 55128 Mainz, App. 26521, [griese@uni-mainz.de](mailto:griese@uni-mainz.de)
- Hagedorn**, Ludger, Dr. phil., Philosophisches Seminar; Jakob-Welder-Weg 18, 55099 Mainz
- Heck**, Gerhard, Dr. phil., Ak. Dir., Pädagogisches Institut; Thomas-Mann-Str., 55099 Mainz, [gheck@mail.uni-mainz.de](mailto:gheck@mail.uni-mainz.de)
- Hecklau-Seibert**, Sabine, Dr., Pädagogisches Institut; Raum SB II 03-443, Pädagogisches Institut, 55099 Mainz, App. 24636, [hecklaus@mail.uni-mainz.de](mailto:hecklaus@mail.uni-mainz.de)
- Heuer**, Bernhard, M. A., Dipl.-Soz., Ltd. Ak. Dir., Pädagogisches Institut; Raum SB II 03-333, Col.-Kleinmann-Weg 2, 55099 Mainz, App. 22976, [heuer@mail.uni-mainz.de](mailto:heuer@mail.uni-mainz.de)
- Hirschler**, Sandra, M.A., Pädagogisches Institut; Raum SB II 03-435, Pädagogisches Institut, 55099 Mainz, App. 24638, [sandra.hirschler@uni-mainz.de](mailto:sandra.hirschler@uni-mainz.de)
- Hütig**, Andreas, M.A., Philosophisches Seminar; Raum 00-916, Jakob-Welder-Weg 18, 55099 Mainz, App. 25666, [ahuetic@uni-mainz.de](mailto:ahuetic@uni-mainz.de)
- Idel**, Till-Sebastian, Dipl.-Päd., Pädagogisches Institut; Raum SB II 03-331, Col.-Kleinmann-Weg 2, 55099 Mainz, App. 25993, [idel@mail.uni-mainz.de](mailto:idel@mail.uni-mainz.de)
- Immel**, Oliver, M.A., Philosophisches Seminar; Raum 00-916, Jakob-Welder-Weg 18, 55099 Mainz, App. 25666, [immel@uni-mainz.de](mailto:immel@uni-mainz.de)
- Kamp**, Martin, Dr. phil., Pädagogisches Institut; Raum E8, Thomas-Mann-Str. 19, 55122 Mainz, App. 31238, [mkamp@mail.uni-mainz.de](mailto:mkamp@mail.uni-mainz.de)
- Kirsch**, Sandra, Dipl.-Päd., Pädagogisches Institut; Raum SB II 04-633, Col.-Kleinmann-Weg 2, 55099 Mainz, App. 26201, [sakirsch@uni-mainz.de](mailto:sakirsch@uni-mainz.de)
- Kunze**, Katharina, Pädagogisches Institut; Raum SB II 03-131, Col.-Kleinmann-Weg 2, 55099 Mainz, App. 20726, [kunze@mail.uni-mainz.de](mailto:kunze@mail.uni-mainz.de)
- Lohfeld**, Wiebke, Dr. phil., Pädagogisches Institut; Raum D1, Thomas-Mann-Str. 19, 55122 Mainz, App. 31230, [lohfeld@gmx.de](mailto:lohfeld@gmx.de)
- Luckas**, Helga, Dr. phil., Pädagogisches Institut; Raum SB II 03-535, Col.-Kleinmann-Weg 2, 55099 Mainz, App. 22916, [Helga.Luckas@uni-mainz.de](mailto:Helga.Luckas@uni-mainz.de)
- Mechtenberg**, Lydia, M.A., Philosophisches Seminar; Jakob-Welder-Weg 18, 55099 Mainz, [mechte@uni-mainz.de](mailto:mechte@uni-mainz.de)
- Renda**, Ernst-Georg, Dr. phil., Dipl.- Päd., Ak. Dir., Pädagogisches Institut; Raum SB II 03-133, Col.-Kleinmann-Weg 2, 55099 Mainz, App. 23813, [renda@mail.uni-mainz.de](mailto:renda@mail.uni-mainz.de)
- Roggensack**, Claudia, Dipl.-Päd., Pädagogisches Institut; Raum SB II 03-455, Col.-Kleinmann-Weg 2, 55099 Mainz, App. 20305, [roggensa@mail.uni-mainz.de](mailto:roggensa@mail.uni-mainz.de)
- Ruffing**, Margit, Dr. phil., Ak. Rat, Philosophisches Seminar (Kant-Forschungsstelle); Raum SB II/00-231, Colonel-Kleinmann-Weg 2, 55099 Mainz, App. 25523, [mruffing@uni-mainz.de](mailto:mruffing@uni-mainz.de)

- Ruppert**, Matthias, Dr. phil., Pädagogisches Institut; Raum SB II 03 - 321, Col.-Kleinmann-Weg 2, 55099 Mainz, App. 20077, mruppert@mail.uni-mainz.de
- Sander**, Günther, Dr. rer. soc., Dipl.-Päd., Pädagogisches Institut; Raum SB II 03-431, Col.-Kleinmann-Weg 2, 55099 Mainz, App. 23249, gsander@mail.uni-mainz.de
- Schlickum**, Christine, Dipl.-Päd., Pädagogisches Institut; Raum 03-444, Colonel-Kleinmann-Weg 2, 55128 Mainz, App. 22588, schlicku@uni-mainz.de
- Schmied**, Ewa, Dr. phil., Dipl.-Päd., Pädagogisches Institut; Raum SB II 04-641, Col. -Kleinmann-Weg 2, 55099 Mainz, App. 20309, eschmied@mail.uni-mainz.de
- Solies**, Dirk, Dr. phil., Philosophisches Seminar; Raum 00-918, Jakob-Welder-Weg 18, 55099 Mainz, App. 24301, solies@uni-mainz.de
- Straßner**, Sybille, M.A., Pädagogisches Institut; Raum SB II 03-341, Col.-Kleinmann-Weg 2, 55099 Mainz, App. 20076, sybille.strassner@gmx.de
- Vollet**, Matthias, M.A., Philosophisches Seminar; Raum 00-508, Jakob-Welder-Weg 18, 55099 Mainz, App. 22788, vollet@uni-mainz.de
- Welter**, Nicole, Dr. phil., Dipl.-Päd., Pädagogisches Institut; Raum SB II 04-633, Col.-Kleinmann-Weg 2, 55099 Mainz, App. 26201, nwelter@mail.uni-mainz.de
- Wöbcke**, Manfred, Dr. phil., Dipl.-Psych., Dipl.-Päd., Realschullehrer, Pädagogisches Institut; Raum SB II 03-223, Col.-Kleinmann-Weg 2, 55099 Mainz, App. 22975, woebcke@mail.uni-mainz.de

### Lehrbeauftragte

- Bartels**, Peter Paul, Philosophisches Seminar; Jakob-Welder-Weg 18, 55099 Mainz, App. 2 23 88, conrath@uni-mainz.de
- Baum**, Detlef, Prof. Dr. Dr., Pädagogisches Institut; Raum ST 10a, FH Koblenz, FB Sozialwesen, Finkenherd 4, 56075 Koblenz, Tel. 0261 9528 206 oder 207, baum@fh-koblenz.de
- Beck**, Christian, apl. Prof., Pädagogisches Institut; Colonel-Kleinmann-Weg 2, 55128 Mainz, Tel. 06732 3378, cfls.beck@t-online.de
- Benz**, Hubert, PD Dr. phil., Philosophisches Seminar (Privatdozent an der Universität Trier); Jakob-Welder-Weg 18, 55099 Mainz, App. 22388, conrath@uni-mainz.de
- Bietz**, Wolfgang, Dr. phil., Philosophisches Seminar; Jakob-Welder-Weg 18, 55099 Mainz, App. 22388, conrath@uni-mainz.de
- Borzel**, Karl-Heinz, Gymnasiallehrer, Pädagogisches Institut; Colonel-Kleinmann-Weg 2, 55128 Mainz, Tel. 06132 2216
- Doppler**, Petra, Dipl. - Päd., Pädagogisches Institut; Colonel-Kleinmann-Weg 2, 55128 Mainz, Tel. 06133 926863, p.doppler@web.de
- Eble**, Heinz Rudolf, Rechtsanwalt, Pädagogisches Institut; Nikolaus-Kopernikus-Str. 15, 55129 Mainz, Tel. 06131 46226, Kanzlei@Kleber-Eble-Hock.com
- Endres**, Ute, Dipl.-Päd., Pädagogisches Institut; Morschstr. 36, 55129 Mainz, Tel. 06131 59598
- Ermert**, J.-A., Dr. med., Kinder- und Jugendarzt, Pädagogisches Institut; Colonel-Kleinmann-Weg 2, 55128 Mainz, Tel. 06131 72999, jermert@mail.uni-mainz.de
- Fehr**, James Jakob, Dr. phil., Philosophisches Seminar; Jakob-Welder-Weg 18, 55099 Mainz, Tel. 0179 5500 373, fehr@uni-mainz.de
- Feuerhelm**, Wolfgang, Dr. jur., Dipl.-Päd., Pädagogisches Institut; Colonel-Kleinmann-Weg 2, 55128 Mainz, Tel. 06131 2404111, ifsism@mainz-online.de
- Foerster**, Manfred J., Dr. phil., Pädagogisches Institut; Colonel-Kleinmann-Weg 2, 55128 Mainz, Tel. 02743 3868
- Grasshoff**, Gunther, Abt. Hochschuldidaktik
- Heil**, Joachim, M.A., Philosophisches Seminar; Raum 00-922, Jakob-Welder-Weg 18, 55099 Mainz, App. 2 56 68, jheil@uni-mainz.de
- Hoffmann**, Burkhard, Studienrat, Philosophisches Seminar; Jakob-Welder-Weg 18, 55099 Mainz, App. 22388, conrath@uni-mainz.de
- Hölzel**, Sven, Dipl.Psych., Pädagogisches Institut; Schöne Aussicht 46, 65510 Idstein, Tel. 06126 6183, hoelzel-idstein@t-online
- Jung**, Heidi, Pädagogisches Institut; Colonel-Kleinmann-Weg 2, 55128 Mainz



- Keilmann**, Annerose, Univ.-Prof. Dr., Oberärztin, Pädagogisches Institut; Raum Geb. 403 des Klinikums; RNR 216, Klinik für Kommunikationsstörungen; Langenbeckstr. 1, 55131 Mainz, Tel. 06131 17 21 89, Keilmann@Kommunikation.Klinik.uni-mainz.de
- Kretschmer**, Ingo, Dr. phil., Dipl.-Psych., M.A., Pädagogisches Institut; Colonel-Kleinmann-Weg 2, 55128 Mainz, Tel. 06146 908149, mail@ingo-kretschmer.de
- Kreuzer**, Ingo, Pädagogisches Institut; Colonel-Kleinmann-Weg 2, 55128 Mainz, Tel. 06131 613698
- Kroker**, Eduard, Dr. phil. Dr. jur. utr., Philosophisches Seminar; Jakob-Welder-Weg 18, 55099 Mainz, App. 22388, conrath@uni-mainz.de
- Krug**, Peter, Dr., Pädagogisches Institut; Colonel-Kleinmann-Weg 2, 55128 Mainz
- Krützfeld**, S., Philosophisches Seminar; Jakob-Welder-Weg 18, 55099 Mainz, App. 22388, conrath@uni-mainz.de
- Kurz**, Eckard, Stud. Dir., Pädagogisches Institut; Colonel-Kleinmann-Weg 2, 55128 Mainz, eckardkurz@gmx.de
- Leder**, Horst, Dipl.-Mathematiker, VHS-Direktor, Pädagogisches Institut; Karmeliterplatz 1, 55116 Mainz, Tel. 06131 2625110, Horst.Leder@VHS-Mainz.de
- Lingenfelder**, Martina, Pädagogisches Institut; Colonel-Kleinmann-Weg 2, 55128 Mainz, Tel. 06131 220715, MarLingenfelder@web.de
- Maul**, Bärbel, Dr., Pädagogisches Institut; Ulmenstraße 13, 55126 Mainz, Tel. 06131 616233, bmaul@mainz-online.de
- Mayer**, Klaus, Abt. Hochschuldidaktik; Raum 02-156, Colonel-Kleinmann-Weg 2, 55128 Mainz, App. 2 59 94 2 38 94, mayerk@mail.jura.uni-mainz.de
- Mühl**, Martin, Dr. phil., Philosophisches Seminar; Jakob-Welder-Weg 18, 55099 Mainz, App. 22388, muehl@uni-mainz.de
- Neubauer**, Franz, Dr. phil., Philosophisches Seminar; Raum SB II/05-657, Colonel Kleinmann-Weg 2, 55099 Mainz, App. 22660
- Panknin-Schappert**, Helke, Dr. phil., Philosophisches Seminar; Jakob-Welder-Weg 18, 55099 Mainz, Tel. 06131 360632, H.P-Schappert@gmx.de
- Peter**, Birte, Dipl.-Päd., Pädagogisches Institut; Colonel-Kleinmann-Weg 2, 55128 Mainz, App. 25876, lovelace@uni-mainz.de
- Rabanus**, Christian, Dr. phil., Philosophisches Seminar; Jakob-Welder-Weg 18, 55099 Mainz, Tel. 06131 144771, christian@rabanus.com
- Rech**, Andreas, Oberstudienrat, Pädagogisches Institut; Colonel-Kleinmann-Weg 2, 55128 Mainz, Tel. 0611 9410356, andreas.rech@gmx.de
- Rehm**, Patricia, Dr., Philosophisches Seminar; Jakob-Welder-Weg 18, 55099 Mainz, App. 22388, rehm@uni-mainz.de
- Rohling**, Steffi, Dipl.-Päd., Pädagogisches Institut; Colonel-Kleinmann-Weg 2, 55128 Mainz, Tel. 06131 164021, rohling@mwwfk.rlp.de
- Scherf**, Ferdinand, Studiendirektor, Pädagogisches Institut; Rabanus-Maurus-Gymnasium Mainz, 117er Ehrenhof 2, 55118 Mainz, Tel. 06131 611012
- Schmicking**, Daniel, Dr. phil., Philosophisches Seminar; Raum SB II/00-223, Colonel-Kleinmann-Weg 2, 55128 Mainz, App. 20259, schmicki@uni-mainz.de
- Schreiber**, Christina, Oberstudienrätin, Pädagogisches Institut; Colonel-Kleinmann-Weg 2, 55128 Mainz, Tel. 06136 850560, giga22@web.de
- Schwitzgebel**, Frieder, Dr. phil., Philosophisches Seminar; Jakob-Welder-Weg 18, 55099 Mainz, App. 22388, Frieder.schwitzgebel@t-online.de; Forum Philosophie & Wirtschaft e.V., Geschäftsführer, Tel. 06132-710526, Fax. 06132-710527
- Seitz**, Willi, Univ.-Prof. Dr., Pädagogisches Institut; Colonel-Kleinmann-Weg 2, 55128 Mainz, Tel. 0611 62844
- Stumpf**, Fritz, Sonderschullehrer, Pädagogisches Institut; Schule mit dem Förderschwerpunkt motorische Entwicklung; Maria Montessori Str. 1, 55268 Nieder-Olm, Tel. 06731 41342
- Tönges**, Hans-Josef, Dipl. - Päd., Pädagogisches Institut; Colonel-Kleinmann-Weg 2, 55128 Mainz, Tel. 0671 68826, HJTönges@aol.com
- Trettin**, Käthe, Dr., Philosophisches Seminar; Raum 00-515, Jakob-Welder-Weg 18, 55099 Mainz, App. 2 32 79, Kaethe.Trettin@t-online.de

**Wiegand**, Olav, PD Dr., Philosophisches Seminar; Jakob-Welder-Weg 18, 55099 Mainz

**Wolter**, Otto, Pädagogisches Institut; Colonel-Kleinmann-Weg 2, 55128 Mainz, Tel. 06135 8677,  
otto.wolter@gmx.de

**Würkert**, Barbara, Dipl.-Psych., Pädagogisches Institut; Colonel-Kleinmann-Weg 2, 55128 Mainz,  
Tel. 06132 3112

## Wissenschaftliche Einrichtungen und Betriebseinheiten

### Philosophisches Seminar

Jakob-Welder-Weg 18, 55099 Mainz, Tel. 06131-39-2 23 88/2 56 67, Fax. 06131-39-2 51 41,

E-Mail: conrath@uni-mainz.de, gerhard@uni-mainz.de

**Information für Studierende:** <http://www.philosophie.uni-mainz.de>

### Einführungsveranstaltungen für Studienanfänger, Fach- und Hochschulortwechsler:

Philosophie: Donnerstag, 21. Oktober 2004, 11.15-12.45 Uhr, P 10, L. Baumann; Integriertes  
Studienprogramm (Magister/Staatsexamen & Maîtrise): Donnerstag, 21. Oktober 2004, 15.15-16.45 Uhr,  
P 11, L. Baumann, V. Barthel

**Studienfachberatung:** in der Studieneinführungswoche: s. Aushang, die genauen Zeiten können im  
Sekretariat (Tel. 39-22388) erfragt werden. In der Vorlesungszeit: Dr. L. Baumann, Di 10-12 Uhr u.n.V. P Zi  
00-932 [lutz.baumann@uni-mainz.de]. In der vorlesungsfreien Zeit: s. Aushang, die genauen Zeiten sind  
im Sekretariat (Tel. 39-22388) zu erfragen.

**Vertrauensdozent für ausländische Studierende:** Dr. phil. Lutz Baumann, Jakob-Welderweg 18, P  
Zi 00-932, Tel. 39-22792, Sprechst. i.d. Vorlesungszeit Di 10-12 Uhr u.n.V., i.d. vorlesungsfreien Zeit  
gemäß Aushang u.n.V.

**Kommentar zu den Lehrveranstaltungen:** Der Fachschaftsrat Philosophie gibt ein kommentiertes  
Verzeichnis aller Lehrveranstaltungen heraus. Erhältlich voraussichtlich gegen Ende des Semesters in der  
Bibliothek des Philosophischen Seminars sowie in den Sekretariaten P Zi 00-924/00-926.

### Philosophisches Seminar

**Geschäftsführende Leiterin/Geschäftsführender Leiter:** N.N.

**Geschäftsführung und Institutsverwaltung:** Dr. phil. Baumann, Lutz, Ak. Dir., App. 22792

**Sekretariat:** Conrath, Ulrike, Raum 00-924, App. 22388; Gerhard, Michael, Raum 00-926, App. 25667

### Bedienstete der Universität

**Universitätsprofessorinnen/-professoren:** Univ.-Prof. Dr. phil. Brendel, Elke, Raum 00-507,  
App. 22527; Univ.-Prof. Dr. phil. Brüning, Walter, (pens.), App. 22388; Univ.-Prof. Dr. phil. Cesana, Andreas,  
Raum 05-555 (SB II), App. 22141 22660; Univ.-Prof. Dr. phil. Dreyer, Mechthild, Raum 00-523, App. 22264;  
Univ.-Prof. Dr. phil. Eichler, Klaus-Dieter, Raum 00-506, App. 22789; Univ.-Prof. Dr. phil. Funke, Gerhard,  
(em.), Raum 00-912, App. 22388; Univ.-Prof. Dr. phil. Gerlach, Hans-Martin, Raum 00-914, App. 22544;  
Univ.-Prof. Dr. phil. Grätzel, Stephan, Raum 00-922, App. 25668; Univ.-Prof. Dr. phil. Holzamer, Karl,  
(em.), Intendant des Zweiten Deutschen Fernsehens a.D., Raum 00-912, App. 22388;  
Univ.-Prof. Dr. phil. Dr. h.c. Kopper, Joachim, (em.), Raum 00-912, App. 22790;  
Univ.-Prof. Dr. phil. Metzinger, Thomas, Raum 00-515, App. 23279; Univ.-Prof. Dr. phil. Reiter, Josef,  
(pens.), App. 22925; Univ.-Prof. Dr. phil. Sprengard, Karl Anton, (pens.), Raum 00-912, App. 22790;  
Univ.-Prof. Dr. Wissner, Richard, (pens.), Raum 00-912, App. 22790

**außerplanmäßige Professorinnen/Professoren:** apl. Prof. Dr. phil. Kossler, Matthias, Raum SB II/ 00 223, App 06131 39 2 0259

**Hochschuldozentinnen/-dozenten:** Dr. phil. habil. Joisten, Karen, Raum 00-514, App. 22791; Dr. phil. habil. Rauscher, Josef, Raum 00-514, App. 22791

**wiss. Assistentinnen/Assistenten:** Dr. phil. Walde, Bettina, Raum 00-517, App. 24219

**Wiss. Mitarbeiterinnen/Mitarbeiter:** Barthel, Verena, Raum 00-936, App. 24422;

Dr. phil. Gottschling, Verena, Raum 00-508, App. 2 2788; Dr. phil. Hagedorn, Ludger; Hütig, Andreas, M.A., Raum 00-916, App. 25666; Immel, Oliver, M.A., Raum 00-916, App. 25666; Mechtenberg, Lydia, M.A.; Dr. phil. Ruffing, Margit, Ak. Rat, Raum SB II/00-231, App. 25523; Dr. phil. Solies, Dirk, Raum 00-918, App. 24301; Vollet, Matthias, M.A., Raum 00-508, App. 22788

**Nichtwiss. Mitarbeiterinnen/Mitarbeiter:** Bergner, Ines, Raum 00-525, App. 22925; Conrath, Ulrike, Raum 00-924, App. 22388; Gerhard, Michael, Raum 00-926, App. 25667; Meisinger, Sylvia, M.A., Raum 00-818, App. 25403; Schwab, Patricia, M.A., Raum SB II/00-233, App. 22793

**Privatdozenten:** PD Dr. phil. Patt, Walter, App. 25667; PD Dr. rer. nat. Dr. phil. Zecher, Reinhard, App. 25667

**Lehrbeauftragte:** Bartels, Peter Paul, App. 2 23 88; PD Dr. phil. Benz, Hubert, App. 22388; Dr. phil. Bietz, Wolfgang, App. 22388; Dr. phil. Fehr, James Jakob, Tel. 0179 5500 373; Heil, Joachim, M.A., App. 2 56 68; Dr. phil. Dr. jur. utr. Kroker, Eduard, App. 22388; Dr. phil. Mühl, Martin, App. 22388; Dr. phil. Neubauer, Franz, App. 22660; Dr. phil. Panknin-Schappert, Helke, Tel. 06131 360632; Dr. phil. Rabanus, Christian, Tel. 06131 144771; Dr. Rehm, Patricia, App. 22388; Dr. phil. Schmicking, Daniel, App. 20259; Dr. phil. Schwitzgebel, Frieder, App. 22388; Dr. Trettin, Käthe, App. 2 32 79; PD Dr. Wiegand, Olav

### Kant-Forschungsstelle

Colonel Kleinmann-Weg 2, 55099 Mainz, Tel. 06131-39-2 27 93, Fax. 06131-39-2 55 93, E-Mail: kant@uni-mainz.de

**Geschäftsführender Leiter:** Univ.-Prof. Dr. phil. Gerlach, Hans-Martin, App. 2 25 44

**Sekretariat:** Schwab, Patricia, M.A., Raum SB II/00-233, App. 22793

### Bedienstete der Universität

**Universitätsprofessorinnen/-professoren:** Univ.-Prof. Dr. phil. Gerlach, Hans-Martin, App. 2 25 44

**Wiss. Mitarbeiterinnen/Mitarbeiter:** Dr. phil. Ruffing, Margit, Ak. Rat, Raum 00-231, App. 25523

**Nichtwiss. Mitarbeiterinnen/Mitarbeiter:** Schwab, Patricia, M.A., Raum SB II/00-233, App. 22793

### Schopenhauer-Forschungsstelle

Colonel Kleinmann-Weg 2, 55099 Mainz, Tel. 06131-39-20259, Fax. 06131-39-25593, E-Mail: schopenhauer@uni-mainz.de

**Leiter:** apl. Prof. Dr. phil. Kossler, Matthias, Raum SB II/ 00 223, App 06131 39 2 0259

### Deutsch-Französisches Zentrum für Blondelforschung

Jakob-Welder-Weg 18, Philosophicum, Zi. 00-922, 55099 Mainz

**Präsident:** Univ.-Prof. Dr. phil. Reiter, Josef, (pens.), App. 22925

**Geschäftsführung:** Univ.-Prof. Dr. phil. Grätzel, Stephan, App. 25668

### Dijonbüro

Jakob-Welder-Weg 18, 55099 Mainz, Tel. 06131-39-2 44 22/2 38 52, Fax. 06131-39-2 45 81, E-Mail: dijon@uni-mainz.de, socrates@uni-mainz.de

**Partnerschaftsbeauftragter für die Université de Bourgogne, Dijon:** Dr. phil. Baumann, Lutz, Ak. Dir., App. 22792

**Geschäftsführung:** Dr. phil. Baumann, Lutz, Ak. Dir., App. 22792

**Wiss. Mitarbeiterinnen/Mitarbeiter:** Barthel, Verena, Raum 00-936, App. 24422; Dr. phil. Baumann, Lutz, Raum 00-932, App. 2 27 92

**Sprechstunden Integriertes Studienprogramm „Magister/Staatsexamen & Maitrise“:** Mi 11.00-13.00 Uhr, weitere siehe Aushang

**Sprechstunden Sokrates-Programm mit den Universitäten Dijon (alle Fächer), Bologna, Neapel, Pisa, Genua, Valencia, Lausanne (Geisteswissenschaften):** nach Aushang

### **Bibliothek Philosophie**

Jakob-Welder-Weg 18, 55099 Mainz, Tel. 06131-39-2 54 03

**Geschäftsführende Leiterin:** Univ.-Prof. Dr. phil. Brendel, Elke, App. 22527

**Nichtwiss. Mitarbeiterinnen/Mitarbeiter:** Meisinger, Sylvia, M.A., Raum 00-818, App. 25403

**Öffnungszeiten:** Mo-Do 8-18, Fr 8-17.30 (Präsenzbibliothek)

### **Fachschaft Philosophie**

Jakob-Welder-Weg 18, 55099 Mainz, Zi. 00-214, Tel. 06131-39-2 21 71

### **Pädagogisches Institut**

Colonel-Kleinmann-Weg 2, 55099 Mainz, Tel. 06131-39-2 25 88, Fax. 06131-39-2 59 95

**Geschäftsführender Leiter:** Univ.-Prof. Dr. phil. Hamburger, Franz, M.A., Raum SB II 03-242, App. 22918

**Kollegiale Leitung:** Univ.-Prof. Dr. phil. Hamburger, Franz, M.A., Raum SB II 03-242, App. 22918; Univ.-Prof. Dr. Heinemann, Evelyn, Raum SB II 03-453, App. 20345; Univ.-Prof. Dr. phil. Hufnagel, Erwin, M.A., Raum SB II 03-243, App. 23998; Univ.-Prof. Dr. phil. Kolbe, Fritz-Ulrich, Raum SB II 03-143, App. 22716; Dr. phil. Badawia, Tarek, M.A., Raum SB II 04-631, App. 20082; Dr. phil. Luckas, Helga, Raum SB II 03-535, App. 22916; Univ.-Prof. Dr. Garz, Detlef, Raum SB II 04-653-655, App. 20084; Univ.-Prof. Dr. Schweppe, Cornelia, Raum SB II 03-233, App. 20727; Univ.-Prof. Dr. von Felden, Heide, Raum 03-342a, App. 23245; Univ.-Prof. Dr. Schelle, Carla, Raum 03-444, App. 26428; Dr. phil. habil. Ullrich, Heiner, Akad. Dir., Raum SB II 03-454, App. 25546

**Institutssekretariat:** Hoff, Jutta, Raum SB II 03-452, App. 22588

**Arbeitsgruppen - Geschäftszimmer:** Ertl, Andrea, Raum SB II 03-431, App. 26380; Jordan, Brigitte, Raum 03-445, App. 24637; Lauenroth, Karin, Raum SB II 03-231, App. 20266; Schäfer, Lieselotte, Raum SB II 04-653, Tel. 01631 39 22143; Schüpferling, Marliese, Raum SB II 03-243, App. 22974

### **Bedienstete der Universität**

**Universitätsprofessorinnen/-professoren:** Univ.-Prof. Dr. Bach, Heinz, em.; Univ.-Prof. Dr. Garz, Detlef, Raum SB II 04-653-655, App. 20084; Univ.-Prof. Dr. phil. Hamburger, Franz, M.A., Raum SB II 03-242, App. 22918; Univ.-Prof. Dr. Heinemann, Evelyn, Raum SB II 03-453, App. 20345; Prof. Dr. Hettwer, Hubertus, (pensioniert); Univ.-Prof. Dr. phil. Hufnagel, Erwin, M.A., Raum SB II 03-243, App. 23998; Univ.-Prof. Dr. phil. Kolbe, Fritz-Ulrich, Raum SB II 03-143, App. 22716; Univ.-Prof. Dr. phil. Kron, F.W., em., Raum SB II 04-651, App. 22143; Univ.-Prof. Dr. (emeritiert) Meueler, Erhard, Raum SB II 03-341, App. 23245; Univ.-Prof. Dr. Schelle, Carla, Raum 03-444, App. 26428; Univ.-Prof. Dr. Schweppe, Cornelia, Raum SB II 03-233, App. 20727; Univ.-Prof. Dr. phil. Velthaus, Gerhard, em., Raum SB II 03-452, App. 22588; Univ.-Prof. Dr. von Felden, Heide, Raum 03-342a, App. 23245

**Habilitierte:** HD Dr. Borst, Eva, Raum SB II 03-323, App. 22973; Dr. phil. habil. Ullrich, Heiner, Akad. Dir., Raum SB II 03-454, App. 25546

**Hochschuldozentinnen/-dozenten:** HD Dr. Borst, Eva, Raum SB II 03-323, App. 22973; Dr. phil. habil. Höffer-Mehlmer, Markus, Dipl.soz.päd. (FH), Raum SB II 03-343, App. 22291; Dr. Stelmaszyk, Bernhard, Raum SB II 03-151, App. 24811

**Wiss. Mitarbeiterinnen/Mitarbeiter:** Dr. Appel, Michael, Raum 03-535, App. 20868; Dr. phil. Badawia, Tarek, M.A., Raum SB II 04-631, App. 20082; Bartmann, Sylke, Raum SB II 04-655, App. 23812; Ebel, Axel Rüdiger, M.A., Raum SB II-04-623, App. 22252; Edlich, Günter, Ak. Dir., Raum SB II 02-254, App. 25994; Dr. phil. Fehlhaber, Axel, Raum SB II 04-643, App. 20351; Goeke, Stephanie, Dipl.-Päd., Raum SB II 03-443, App. 24636; Graf, Katharina, Raum 03-131, App. 20726; Dipl.-Päd. Grasshoff, Gunther, Raum D 4, App. 31233; Griese, Birgit, M.A., Raum 03-341, App. 26521;

Haug, Volker, Raum SB II 00-641, App. 21002; Dr. phil. Heck, Gerhard, Ak. Dir.; Dr. Hecklau-Seibert, Sabine, Raum SB II 03-443, App. 24636; Heuer, Bernhard, M. A., Dipl.-Soz., Ltd. Ak. Dir., Raum SB II 03-333, App. 22976; Hirschler, Sandra, M.A., Raum SB II 03-435, App. 24638; Dipl.-Päd. Höblich, Davina, Raum D7, App. 31234; Idel, Till-Sebastian, Dipl.-Päd., Raum SB II 03-331, App. 25993; Dr. phil. Kamp, Martin, Raum E8, App. 31238; Dipl.-Päd. Kirsch, Sandra, Raum SB II 04-633, App. 26201; Dr. Köhler, Michael, Raum SB II 00-631, App. 24598; Kunze, Katharina, Raum SB II 03-131, App. 20726; Lauer, Felicia, Raum 00-241, App. 23010 u 39 20132; Dr. phil. Lohfeld, Wiebke, Raum D1, App. 31230; Dr. phil. Luckas, Helga, Raum SB II 03-535, App. 22916; Dr. phil. Renda, Ernst-Georg, Dipl.- Päd., Ak. Dir., Raum SB II 03-133, App. 23813; Roggensack, Claudia, Dipl.-Päd., Raum SB II 03-455, App. 20305; Dr. phil. Ruppert, Matthias, Raum SB II 03 - 321, App. 20077; Dr. rer. soc. Sander, Günther, Dipl.-Päd., Raum SB II 03-431, App. 23249; Sanio, Werner, Raum SB II 00-633, App. 24597; Dipl.-Päd. Schlickum, Christine, Raum 03-444, App. 22588; Dr. phil. Schmied, Ewa, Dipl.-Päd., Raum SB II 04-641, App. 20309; Stauf, Eva, Raum 00-241, App. 23010 u 39 20132; Straßner, Sybille, M.A., Raum SB II 03-341, App. 20076; Dr. phil. Welter, Nicole, Dipl.-Päd., Raum SB II 04-633, App. 26201; Dr. phil. Wöbcke, Manfred, Dipl.-Psych., Dipl.-Päd., Realschullehrer, Raum SB II 03-223, App. 22975

**Nichtwiss. Mitarbeiterinnen/Mitarbeiter:** Appel, Rosaria, Raum SB II 03-313, App. 22917; Ertl, Andrea, Raum SB II 03-431, App. 26380; Jordan, Brigitte, Raum 03-445, App. 24637; Lauenroth, Karin, Raum SB II 03-231, App. 20266; Schäfer, Lieselotte, Raum SB II 04-653, Tel. 01631 39 22143; Schüpferling, Marliese, Raum SB II 03-243, App. 22974

### **Nichtbed. Lehrkräfte und Lehrbeauftragte**

**Lehrbeauftragte:** Prof. Dr. Dr. Baum, Detlef, FH Koblenz, FB Sozialwesen, Finkenherd 4, 56075 Koblenz, Tel. 0261 9528 206 oder 207; apl. Prof. Beck, Christian, Tel. 06732 3378; Borzel, Karl-Heinz, Gymnasiallehrer, Tel. 06132 2216; Doppler, Petra, Dipl. - Päd., Tel. 06133 926863; Rechtsanwalt Eble, Heinz Rudolf, Nikolaus-Kopernikus-Str. 15, 55129 Mainz, Tel. 06131 46226; Endres, Ute, Dipl.-Päd., Morschstr. 36, 55129 Mainz, Tel. 06131 59598; Dr. med. Ermert, J.-A., Kinder- und Jugendarzt, Tel. 06131 72999; Dr. jur. Feuerhelm, Wolfgang, Dipl.-Päd., Tel. 06131 2404111; Dr. phil. Foerster, Manfred J., Tel. 02743 3868; Hölzel, Sven, Dipl.Psych., Schöne Aussicht 46, 65510 Idstein, Tel. 06126 6183; Jung, Heidi; Univ.-Prof. Dr. Keilmann, Annerose, Oberärztin, Klinik für Kommunikationsstörungen; Langenbeckstr. 1, 55131 Mainz, Tel. 06131 17 21 89; Dr. phil. Kretschmer, Ingo, Dipl.-Psych., M.A., Tel. 06146 908149; Kreußler, Ingo, Tel. 06131 613698; Dipl.-Päd. Krick, Roland, Tel. 06134 63690; Dr. Krug, Peter; Kurz, Eckard, Stud. Dir.; Leder, Horst, Dipl.-Mathematiker, VHS-Direktor, Karmeliterplatz 1, 55116 Mainz, Tel. 06131 2625110; Lingensfelder, Martina, Tel. 06131 220715; Dr. Maul, Bärbel, Ulmenstraße 13, 55126 Mainz, Tel. 06131 616233; Dipl.-Päd. Peter, Birte, App. 25876; Rech, Andreas, Oberstudienrat, Tel. 0611 9410356; Dipl.-Päd. Rohling, Steffi, Tel. 06131 164021; Studiendirektor Scherf, Ferdinand, Rabanus-Maurus-Gymnasium Mainz, 117er Ehrenhof 2, 55118 Mainz, Tel. 06131 611012; Oberstudienrätin Schreiber, Christina, Tel. 06136 850560; Univ.-Prof. Dr. Seitz, Willi, Tel. 0611 62844; Dr. phil. Steinbach, Markus, Ak. Rat, Jakob-Welder-Weg 18, 55128 Mainz, App. 2 5512; Stumpf, Fritz, Sonderschullehrer, Schule mit dem Förderschwerpunkt motorische Entwicklung; Maria Montessori Str. 1, 55268 Nieder-Olm, Tel. 06731 41342; Tönges, Hans-Josef, Dipl. - Päd., Tel. 0671 68826; Wolter, Otto, Tel. 06135 8677; Würkert, Barbära, Dipl.-Psych., Tel. 06132 3112

### **Pädagogisches Institut**

Colonel-Kleinmann-Weg 2, 55128 Mainz, Tel. 06131-39-22588, Fax. 06131-39-25995

**Internetadresse:** <http://www.uni-mainz.de/FB/Paedagogik/>

**Postanschrift:** Pädagogisches Institut, FB 11 Philosophie / Pädagogik, Johannes Gutenberg-Universität, 55099 Mainz

**Diplom-Prüfungsamt:** Dr. phil. Ruppert, Matthias, Raum SB II 03 - 321, App. 20077

**Prüfungsausschuss für Magister und Promotion:** s. Prüfungsausschuss Philosophie

**Akademische Zusatzqualifikation „Europäische Migration“:** Univ.-Prof. Dr. phil. Hamburger, Franz, M.A., App. 22918

### **Studienfachberatung in der Vorlesungsfreien Zeit**

Diplomstudiengang Erziehungswissenschaft: Dr. phil. Fehlhaber, Axel, App. 20351; Dr. phil. Ruppert, Matthias, App. 20077

Studiengang Lehramt an Gymnasien: Dr. Stelmaszyk, Bernhard, App. 24811  
 Studienrichtung Sozialpädagogik und Sozialarbeit: : Dr. rer. soc. Sander, Günther, Dipl.-Päd., App. 23249;  
 Dr. phil. Wöbcke, Manfred, Dipl.-Psych., Dipl.-Päd., Realschullehrer, App. 22975  
 Studienrichtung Erwachsenenbildung: Dr. phil. habil. Höffer-Mehlmer, Markus, Dipl.-soz.päd. (FH),  
 App. 22291  
 Studienrichtung Sonderpädagogik: Dr. Hecklau-Seibert, Sabine, App. 24636; Roggensack, Claudia,  
 Dipl.-Päd., App. 20305  
 Interdisziplinärer Studienschwerpunkt Europäische Migration: Dr. rer. soc. Sander, Günther, Dipl.-Päd.,  
 App. 23249

**Praktikumsberatung für Studierende im Diplomstudiengang Pädagogik:** \*Leitung\*: Dr.phil. Helga Luckas; stud. Mitarbeiterinnen: Fr. Heipertz-Saoudi, Fr. Onken; Sprechzeiten: Di. u. Do. 9-12h, SB II 03-533, Tel.: 39-26276; praktikum.paedagogik@uni-mainz.de

**ERASMUS-Beratung:** \*Leitung\*: Dr.rer.soc. Günther Sander; Mitarbeiter: Susanne Haffner, Anna Kyriapopoulus; Sprechzeiten s. Aushang, SB II 03-435, Tel.: 39-435

**Vertrauensprof. für ausländische Studierende:** Prof. Dr. Detlef Garz

**Lernzentrum:** Dr. phil. habil. Ullrich, Heiner, Akad. Dir., Raum SB II 03-454, App. 25546

**Schuldnerfachberatungszentrum (SFZ):** Ertl, Andrea, Raum SB II 03-431, App. 26380; Haug, Volker, Raum SB II 00-641, App. 21002; Dr. Köhler, Michael, Raum SB II 00-631, App. 24598; Sanio, Werner, Raum SB II 00-633, App. 24597

### **Koordinationsstelle für die Organisation und wiss. Begleitung der Seminare zum Schulpraktikum**

Colonel-Kleinmann-Weg 2 (SB II 03-333), 55128 Mainz, Tel. 06131-39-22976,  
 Fax. 06131-3926035 oder 06131-3925995, E-Mail: kospra@mail.uni-mainz.de

**Leitung:** Heuer, Bernhard, M. A., Dipl.-Soz., Ltd. Ak. Dir., Col.-Kleinmann-Weg 2, 55099 Mainz, App. 22976

**Sprechzeiten:** Mo 11.30-13.30, SB II 03-333, Mo 14-16 n.V., SB II 05-333, Mi 10-12 (ab 31.3.), SB II 03-333

**Lehrveranstaltungen:** Beinhauer, Harald; Borzel, Karl-Heinz, Gymnasiallehrer, Tel. 06132 2216; Edlich, Günter, Ak. Dir., App. 25994; Dr. phil. Heck, Gerhard, Ak. Dir.; Heuer, Bernhard, M. A., Dipl.-Soz., Ltd. Ak. Dir., App. 22976; Kurz, Eckard, Stud. Dir.

### **Bibliothek Pädagogik**

Colonel-Kleinmann-Weg 2, 55128 Mainz, Tel. 06131-39-2 37 97

**Bereichsbibliothek SB II:** [http://www.ub.uni-mainz.de/bereichsbibliothek\\_sb\\_ii](http://www.ub.uni-mainz.de/bereichsbibliothek_sb_ii)

### **Fachschaft Pädagogik**

Colonel-Kleinmann-Weg 2, 55128 Mainz, Tel. 06131-39-2 59 94/2 38 94, Fax. 06131-39-2 38 93

**Ansprechpartner:** in Raum: SB II 03-213

### **Abt. Hochschuldidaktik**

Colonel-Kleinmann-Weg 2, 55128 Mainz, Tel. 06131-39-2 59 94/2 38 94, Fax. 06131-39-2 38 93,  
 E-Mail: buermann@uni-mainz.de

### **Bedienstete der Universität**

**Universitätsprofessorinnen/-professoren:** Univ.-Prof. Dr. phil. Bürmann, Jörg, Raum SBII 02-153/156, App. 25994

**Wiss. Mitarbeiterinnen/Mitarbeiter:** Edlich, Günter, Ak. Dir., App. 25994

## Fachbereich 11 - Philosophie und Pädagogik

### Philosophie

#### Einführungsveranstaltungen

- Einführungsveranstaltung für Studienanfänger, Fach- und Hochschulortwechsler; Informationsveranstaltung; Donnerstag, 21. Oktober 2004, 11.15-12.45, P 10 Baumann L.
- Integriertes Studienprogramm (Magister/Staatsexamen und Maîtrise):  
Einführungsveranstaltung für Studienanfänger; Informationsveranstaltung;  
Donnerstag, 21. Oktober 2004, 15.15-16.45, P 11 Baumann L.  
Barthel V.

#### Vorlesungen

- Erkenntnistheorie und Wissenschaftslehre Dreyer M.  
Vorlesung; 2 SWS; Mi, 10:15 - 12:00, P 11
- Hermeneutische Grundpositionen Joisten K.  
Vorlesung; 1 SWS; Do, 12:15 - 13:00, P 1
- Metaphysik und Transzendentalphilosophie Kopper J.  
Vorlesung; 2 SWS; Mi, 16:15 - 17:45, SB II 03-153
- Einführung in die Logik Brendel E.  
Vorlesung; 2 SWS; Di, 12:15 - 13:45, P 3
- Philosophie und Mythologie Grätzel S.  
Vorlesung; 1 SWS; Di, 10:15 - 11:00, P 4
- Grundprobleme der Ontologie Trettin K.  
Vorlesung; 2 SWS; Mi 10:15 - 11:45, FB 18: Physik, Staudingerweg 9,  
B-01/220
- Philosophisches Denken vom Hellenismus bis zur Spätantike Eichler K.-D.  
Vorlesung; 2 SWS; Mo, 16:15 - 17:45, P 3
- Ethikkonzeptionen zwischen Platon und Postmoderne Rauscher J.  
Vorlesung; 2 SWS; Di, 16:15 - 17:45, P 13
- Kants Grundlegung der theoretischen Philosophie (II) Patt W.  
Vorlesung; 2 SWS; Mo, 18:30 - 20:00, P 4
- Philosophie und Praxis / Vom Werden der Philosophie Karl Marxí Gerlach H.-M.  
Vorlesung; 2 SWS; Mi, 16:30 - 18:00, P 10
- Nietzsche und die Frauen Joisten K.  
Vorlesung; 1 SWS; Di, 16:15 - 17:00, P 105

#### Einführungsübungen

- Einführung in das Studium der Philosophie (mit begleitendem Tutorium) Panknin-Schappert H.  
Übung; 2 SWS; Mo, 8:30 - 10:00, P 207
- Einführung in das Studium der Philosophie (mit begleitendem Tutorium) Ruffing M.  
Übung; 2 SWS; Di, 8:30 - 10:00, P 102
- Einführung in die Praktische Philosophie (mit begleitendem Tutorium) Heil J.  
Übung; 2 SWS; Do, 18:30 - 20:00, P 102
- Argumentationstheorie Brendel E.  
Übung; 2 SWS; Mi, 14:15 - 15:45, P 15
- Einführung in die Theoretische Philosophie Walde B.  
Übung; 2 SWS; Di, 8:15 - 9:45, P 201
- Einführung in die Philosophie des Geistes Trettin K.  
Übung; 2 SWS; Mi 14.00 - 15.30, FB 18: Physik, Staudingerweg 9, B-01/222

#### Lektüreübungen an fremdsprachigen Texten

- Philosophie anhand klassischer lateinischer Texte Bietz W.  
Übung; 2 SWS; Do, 16:15 - 17:45, P 107
- Descartes, Traité des passions de l'âme - Alain, Eléments de philosophie Vollet M.  
Übung; 2 SWS; Mo, 17:15 - 18:45, P 101

Hume, An Enquiry Concerning the Principles of Morals Übung; 2 SWS; Di, 8:30 - 10:00, P 109 a	Baumann L.
<b>Fachdidaktik</b>	
Einführung in die Didaktik der Philosophie (Philosophie- und Ethikunterricht); Übung; 2 SWS; Blockseminar, erstes Treffen: Fr 29.10.2004, 15.00-16.00, P 201	Hoffmann B. Krützfeld S.
<b>Proseminare</b>	
In Verbindung mit der Vorlesung 'Philosophie und Mythologie' Proseminar; ganztägig, Mo, 21.02.2005 - Di, 22.02.2005, P 11	Grätzel S.
In Verbindung mit der Vorlesung 'Einführung in die Logik' Proseminar; 2 SWS; Do, 12:15 - 13:45, P 102	Brendel E.
Grundbegriffe der antiken und mittelalterlichen Logik Proseminar; 2 SWS; Di, 16:15 - 17:45, P 4	Dreyer M.
Der praktische Nutzen der Philosophie (II) Proseminar; 2 SWS; Di, 18:15 - 19:45, P 103	Mühl M.
Probleme der medizinischen Ethik Proseminar; 2 SWS; Do, 8:15 - 9:45, P 12	Rauscher J.
Philosophie der Wahrnehmung Proseminar; 2 SWS; Mi, 18:15 - 19:45, P 201	Rabanus Ch.
Der Mensch als Schöpfer und Geschöpf der Kultur. Anthropologische Grundlagen interkulturellen Denkens; Proseminar; 2 SWS; Mi, 12:15 - 13:45, P 208	Immel O.
Kognition des Willens und die kausale Relevanz des Mentalen Proseminar; 2 SWS; Mi, 16:15 - 17:45, P 201	Walde B.
Philosophen der Neuzeit zur Ökonomie Proseminar; 2 SWS; Do, 16:15 - 17:45, P 106	Vollet M. Schwitzgebel F.
Sexualphilosophie - metaphysisch, ethisch und begriffsanalytisch Proseminar; 2 SWS; Di, 18:30 - 20:00, P 107	Fehige J.
Platon, Charmides Proseminar; 2 SWS; Mo, 18:15 - 19:45, P 108	Benz H.
Platon, Gorgias Proseminar; 2 SWS; Mo, 14:15 - 15:45, P 207	Rauscher J.
Stoa, Epikur und Skeptizismus Proseminar; 2 SWS; Mi, 14:15 - 15:45, Seminarraum 2 413 / 01-220; (FB 18: Physik, Staudingerweg 9, J-01/220)	Eichler K.-D.
Spinoza, Ethik Proseminar; 2 SWS; Mi, 16:15 - 17:45, P 13.	Schmicking D.
Introduction à la philosophie morale de Descartes; Blockseminar in französischer Sprache; Proseminar; 2 SWS; 03.01.-14.01.2005, 18.00-20.00, Mo P 15, Di P 4, Mi, Do, Fr P 3	Lequan M.
Kulturkritik und Geschichtsphilosophie bei Rousseau und Herder Proseminar; 2 SWS; Mo, 10:15 - 11:45, SB II 03-134	Rehm P.
Kant, Anthropologie in pragmatischer Hinsicht Proseminar; 2 SWS; Do, 8:30 - 10:00, P 105	Baumann L.
Kant, Kritik der Urteilskraft Proseminar; 2 SWS; Di, 12:15 - 13:45, P 206	Hütig A.
'Der eine Gedanke' - Arthur Schopenhauers philosophisches System Proseminar; 2 SWS; Do, 14:15 - 15:45, P 109 a	Ruffing M.
Freiheit im Lichte des 'wissenschaftlichen Sozialismus'. Eine Einführung in den Marxismus; Proseminar; 2 SWS; Mo, 14:15 - 15:45, P 15	Neubauer F.
'Ö das Philosophisch-Werden der Welt ist zugleich ein Weltlich-Werden der Philosophie.' Ausgewählte Texte zur Philosophie von Karl Marx; Proseminar; 2 SWS; Di, 18:00 - 19:30, P 13	Gerlach H.-M.



- Hermeneutische Positionen: Schleiermacher, Dilthey, Heidegger  
Proseminar; 2 SWS; Do, 8:15 - 9:45, P 13 Joisten K.
- Scheler, Plessner, Gehlen: Einführung in die Philosophische Anthropologie  
Proseminar; 2 SWS; Do, 10:15 - 11:45, P 106 Solies D.
- Wittgenstein, Über Gewißheit  
Proseminar; 2 SWS; Mo, 14:15 - 15:45, P 107 Fehr J.J.
- Einführung in die Philosophie des Daoismus: Interpretation  
philosophischer Texte (Laozi, Zhuangzi); Proseminar; 2 SWS; Fr, 12:45 -  
14:15, P 10 Kroker E.

### Hauptseminare

- Philosophie der Psychologie: Was sind Emotionen?  
Hauptseminar; 2 SWS; Do, 18:00 - 19:30, P 103 Gottschling V.
- Naturphilosophische Grundlagenprobleme  
Hauptseminar; 2 SWS; Mi, 14:15 - 15:45, P 101 Zecher R.
- Modalmetaphysik  
Hauptseminar; 2 SWS; Mi, 16:15 - 17:45, P 108 Dreyer M.
- Sprache, Geist, Bedeutung  
Hauptseminar; 2 SWS; Do, 9:15 - 10:45, ÜR 01-912 Brendel E.  
Steinbach M.  
Meibauer J.  
Rauscher J.
- Medienethik  
Hauptseminar; 2 SWS; Do, 18:15 - 19:45, P 12
- Vorsokratiker  
Hauptseminar; 2 SWS; Di, 18:15 - 19:45, P 15 Eichler K.-D.
- Aristoteles, Metaphysik  
Hauptseminar; 2 SWS; Di, 10:15 - 11:45, Seminarraum 2 413 / 01-220; (FB  
18: Physik, Staudingerweg 9, J-01/220) Eichler K.-D.
- Introduction à la philosophie morale de Descartes; Blockseminar in  
französischer Sprache; Hauptseminar; 2 SWS; 03.01.-14.01.2005,  
18.00-20.00, Mo P 15, Di P 4, Mi, Do, Fr P 3 Lequan M.
- Kant, Kritik der reinen Vernunft (III)  
Hauptseminar; 2 SWS; Mi, 16:15 - 17:45, SB II 03-134 Kossler M.
- Schelling, Wesen der menschlichen Freiheit  
Hauptseminar; 2 SWS; Do, 11:15 - 12:45, R 01-624; (FB 01: Katholische  
Theologie, Forum 6) Grätzel S.
- Von der Kritik der Religion zur Kritik der Politik. Ausgewählte Texte der  
linkshegelianischen Philosophie von Feuerbach bis Stirner; Hauptseminar;  
2 SWS; Mi, 10:15 - 11:45, P 12 Gerlach H.-M.
- Lebensphilosophie. Gestalten und Gedanken: von Gobineau bis Spengler, von  
Haeckel bis Sorel/Schmidt. Naturalismus, Biologismus, romantischer  
Dezisionismus; Hauptseminar; 2 SWS; Mi, 14:15 - 15:45, P 11 Sprengard K.A.
- Nietzsche und die Frauen  
Hauptseminar; 2 SWS; Di, 18:15 - 19:45, P 104 Joisten K.
- Ricoeur, Narrative Theorie  
Hauptseminar; 2 SWS; Do, 16:15 - 17:45, P 15 Grätzel S.

### Oberseminare

- G.W.F. Hegel, Grundlinien der Philosophie des Rechts. Ausgewählte  
Probleme ñ Teil II; Oberseminar; 2 SWS; Do, 12:15 - 13:45, P 201 Gerlach H.-M.
- Wandlungen des Naturbegriffs in Philosophie und Literatur  
Oberseminar; 2 SWS; Di, 18:00 - 19:30, PR 01-612 (Bibliothek II); (FB 14:  
Philologie II) Grätzel S.  
Riedel W.

**Kolloquien**

Gemeinsames Doktorandenkolloquium Kolloquium; 2 SWS; Mo, 18:15 - 19:45, P 104; Termine: siehe Aushang	Gerlach H.-M. Grätzel S.
Doktorandenkolloquium Kolloquium; 1 SWS; O.u.Z.n.V.	Kossler M.
Texte zur arabischen Philosophie des Mittelalters Kolloquium; 1 SWS; Do, 16:15 - 17:45, P 201; 14-tägig	Kossler M.
Doktorandenkolloquium (pers. Einl.) Kolloquium; 2 SWS; O.u.Z.n.V.	Sprengard K.A.
Arbeitsgemeinschaft Philosophie des Mittelalters und ihre Wirkungsgeschichte: Wilhelm von Ockham. Einführung in sein Werk.;	Dreyer M.
Kolloquium; 1 SWS; O.u.Z.n.V.	
Besprechung laufender Arbeiten Kolloquium; 1 SWS; O.u.Z.n.V.	Dreyer M.
Mediation Kolloquium; Blockseminar, O.u.Z.n.V.	Bartels P.P.

**Pädagogik****Informationen für Studierende**

<http://www.uni-mainz.de/FB/Paedagogik/>

**Studienfächer und -abschlussmöglichkeiten sowie Studien-, Prüfungs- und Promotionsordnung****- Diplom (Dipl.-Päd.)**

Studien- und Prüfungsordnung sind im Prüfungsamt des Pädagogischen Instituts sowie im Internet unter folgenden Adressen erhältlich:

Studienordnung:

[http://www.verwaltung.uni-mainz.de/studlehr/Ordnungen/Prueford/sto/Frame\\_StO\\_Erziehungswissenschaften\\_Neu.htm](http://www.verwaltung.uni-mainz.de/studlehr/Ordnungen/Prueford/sto/Frame_StO_Erziehungswissenschaften_Neu.htm)

Prüfungsordnung:

[http://www.verwaltung.uni-mainz.de/studlehr/Ordnungen/Prueford/diplom/Frame\\_DPO\\_Erziehungswissenschaften.htm](http://www.verwaltung.uni-mainz.de/studlehr/Ordnungen/Prueford/diplom/Frame_DPO_Erziehungswissenschaften.htm)

**- Magister Artium (M.A.)**

Die Ordnungen der Fachbereiche 11-16 und 23 für die Zwischenprüfung und die Magisterprüfung sind im Dekanat erhältlich sowie im Internet zu finden unter

<http://www.uni-mainz.de/FB/Paedagogik/magisterstudiengang.htm>

- Lehramt: Erste Staatsprüfung für das Lehramt an Gymnasien (Erziehungswissenschaftliches Begleitstudium):

[http://www.verwaltung.uni-mainz.de/studlehr/Ordnungen/online\\_handbuch/Downloads/Ordnungen\\_2002/StO\\_Erziehungswiss\\_11\\_01.pdf](http://www.verwaltung.uni-mainz.de/studlehr/Ordnungen/online_handbuch/Downloads/Ordnungen_2002/StO_Erziehungswiss_11_01.pdf)

Landesverordnung über die Erste Staatsprüfung für das Lehramt an Gymnasien (außerdem im Buchhandel erhältlich sowie im Dekanat als Kopiervorlage einsehbar):

[http://www.verwaltung.uni-mainz.de/studlehr/Ordnungen/lag/frame\\_lag.htm](http://www.verwaltung.uni-mainz.de/studlehr/Ordnungen/lag/frame_lag.htm)

- Promotionsordnung der Fachbereiche 11-16 und 23 (Dr.phil.)

[http://www.verwaltung.uni-mainz.de/studlehr/Ordnungen/Prueford/prom/Prom\\_FB11-16und23.htm](http://www.verwaltung.uni-mainz.de/studlehr/Ordnungen/Prueford/prom/Prom_FB11-16und23.htm)  
(außerdem im Dekanat erhältlich).

- Akademische Zusatzqualifikationen

Studien- und Prüfungsordnung „Europäische Migration“: Bei Dr. G. Sander (Geschäftsführung) und unter folgender Adresse erhältlich:

[http://www.verwaltung.uni-mainz.de/studlehr/Ordnungen/Prueford/sto/StO\\_PO\\_Europaeische\\_Migration\\_Zusatzqualifikation.htm](http://www.verwaltung.uni-mainz.de/studlehr/Ordnungen/Prueford/sto/StO_PO_Europaeische_Migration_Zusatzqualifikation.htm)

**Kommentar zu den Lehrveranstaltungen**

Das Pädagogische Institut gibt ein kommentiertes Vorlesungsverzeichnis heraus. Erhältlich voraussichtlich gegen Ende des Semesters in der Institutsbibliothek, Schutzgebühr 2 Euro.

**Einführungsveranstaltungen für Studienanfänger, Fach- und Hochschulortwechsler**

Lehramtsstudium (Gymnasium) LV; Einzeltermin am 20.10.2004, 14:00 - 16:00, P 1	Kolbe F.-U. Stelmaszyk B.
---	------------------------------

Pädagogik: Diplomstudiengang  
LV; Einzeltermin am 18.10.2004, 10:00 - 12:00, P 11

Fehlhaber A.  
Garz D.  
Luckas H.

Pädagogik: Magister- und Promotionsstudiengang  
LV; Einzeltermin am 18.10.2004, 10:00 - 12:00, P 12

Hufnagel E.  
Ruppert M.

### **Für Lehramtsstudierende geeignete Veranstaltungen**

Die für Lehramtsstudierende geeigneten Veranstaltungen sind gemäß der Sachbereiche gekennzeichnet:  
Lehramt, Sachbereich I: Theorie der Erziehung und Bildung (insbesondere siehe Proseminare „Einführung in die Schulpädagogik“)

Lehramt, Sachbereich II: Allgemeine Didaktik

Lehramt, Sachbereich III: Struktur und Reform des Bildungswesens

Lehramt, Sachbereich IV: Psychologische Aspekte des Erziehungshandelns

Lehramt, Sachbereich V: Soziologische Aspekte des Erziehungshandelns

Lehramt, Sachbereich VI: Vor- und Nachbereitung des Schulpraktikums (siehe Mittelseminare „Vorbereitung des Schulpraktikums“)

Lehramtsstudierende nach der alten Prüfungsordnung können noch fehlende Proseminarscheine in thematisch einschlägigen Mittelseminaren erwerben. Es kann nur ein Proseminar aus einer „Einführung in die Schulpädagogik“ akzeptiert werden.

### **Inhaltsbereiche der Studienrichtung Erwachsenenbildung und außerschulische Jugendarbeit**

Die für den Studienschwerpunkt 'Erwachsenenbildung und außerschulische Jugendarbeit' angebotenen Lehrveranstaltungen sind gemäß folgender Inhaltsbereiche und Wahlpflichtfächer gekennzeichnet:

1. Allgemeiner Teil

1.1 Theorien der Erwachsenenbildung

1.2 Theorien der außerschulischen Jugendbildung

1.3 Geschichtliche und gesellschaftliche Voraussetzungen der Erwachsenenbildung und der außerschulischen Jugendarbeit

1.4 Institutionen und Organisationen der Erwachsenenbildung

1.5 Didaktik und Methodik

2. Erwachsenenpädagogische Handlungskompetenz

3. Rechtliche Grundlagen der Erwachsenenbildung 4. Wahlpflichtfach

4.1 Bildungsmanagement

4.2 Biographieforschung

4.3 Gender Studies

### **Wichtiger Hinweis zur Zuordnung der Lehrveranstaltungen**

Die folgenden Veranstaltungen sind entsprechend ihrer inhaltlichen Profilierung nach Studienschwerpunkten und -bereichen aufgelistet. Dies bedeutet jedoch nicht, dass ausschließlich Studierende der verschiedenen Studienschwerpunkte und -bereiche in die jeweiligen Veranstaltungen aufgenommen werden. In der Regel gilt als Ausschlusskriterium die Gruppengröße. Fragen der Scheinerkennung in Fällen bereichsfremd zugeordneter Lehrveranstaltungen sind zu Beginn des Semesters jeweils mit dem Dozenten und den zuständigen Prüfungsämtern zu klären.

### **Exkursionsseminare im Grundstudium**

Berufsfelderkundungen  
Exkursion; 2 SWS; Mi, 8:30 - 10:00, SB II 02-146

Luckas H.

### **Vorlesung**

Ringvorlesung des Pädagogischen Instituts  
Vorlesung; 2 SWS; Di, 14:00 - 16:00, P 204

Appel M.  
Dozenten des Pädagogischen Instituts

### **Empirie I**

Empirie I - Einführung in die Methoden der Erziehungswissenschaft  
Vorlesung; 2 SWS; Mi, 10:00 - 12:00, P 3

Garz D.

**Sonderpädagogik**

- Medizinische Aspekte von Behinderungen - Ursachen  
Vorlesung; 1 SWS; Do, 8:00 - 10:00, P 2; ab 4.11.2004 Ermert J.A.
- Medizinische Grundlagen von Hör-, Stimm-, Sprach- und Sprechstörungen  
Vorlesung; 1 SWS; Di, 8:30 - 9:30, Hs I 102; ab 2.11.2004; (kleiner Hörsaal) Universitätsklinikum Keilmann A.
- Orientierungsveranstaltung: Einführung in die Sonderpädagogik  
Vorlesung; 2 SWS; Mo, 16:00 - 18:00, P 204 Heinemann E.

**Sozialpädagogik**

- Einführung in die Sozialpädagogik  
Vorlesung; 2 SWS; Di, 8:00 - 10:00, P 3 Hamburger F.

**Erwachsenenbildung**

- Einführung in die Erwachsenenbildung  
Vorlesung; 2 SWS; Grundstudium, Orientierungsveranstaltung; Mo, 16:00 - 18:00, P 4 Höffer-Mehlmer M.

**Schulpädagogik**

- Einführung in Schulpädagogik und Schultheorie  
Vorlesung; 2 SWS; Mo, 13:00 - 15:00, P 1 Stelmaszyk B.

**Allgemeine Erziehungswissenschaft**

- Einführung in die Erziehungswissenschaft  
Vorlesung; 2 SWS; Di, 10-12h, Raum wird noch bekannt gegeben (s. Onlineverzeichnis) Garz D.
- Historische Pädagogik  
Vorlesung; 2 SWS; Mi, 9:00 - 10:00, P 3; Fr, 9:00 - 10:00, P 5 Hufnagel E.

**Proseminare (Proseminare sind anmeldungspflichtig)**

Anmeldungen für die Proseminare: 'Einführungen in den Hauptfachstudiengang Erziehungswissenschaft, Anthropologie, Institutionen und Sozialisation' im Diplom- und Magisterstudiengang sind zu folgenden Terminen möglich:

- Mo, den 18.10.2004, 13:30 bis 14:30 Uhr in P 11 und  
Do, den 21.10.2004, 10:00 bis 12:00 Uhr im Archiv SB II 03-324.

**Einführungen für den Hauptfachstudiengang Erziehungswissenschaften**

Zu jedem Einführungsseminar findet ein Tutorium statt, so dass sich der SWS-Umfang auf 4 SWS je Veranstaltung erhöht. Genauere Hinweise zu den Tutorien erfolgen im Kommentierten Vorlesungsverzeichnis des Pädagogischen Instituts, das in der letzten Veranstaltungswoche des Sommersemesters erscheint und bei der Bibliotheksaufsicht im Erdgeschoss des SB II erhältlich ist.

- Einführung in die Erziehungswissenschaften  
Proseminar; 2 SWS; Di, 16:00 - 18:00, SB II 03-436 Fehlhaber A.
- Einführung in die Pädagogik  
Proseminar; 2 SWS; Di, 8:00 - 10:00, P 103 Ebel A.R.

**Anthropologie**

- Pädagogische Anthropologie I  
Proseminar; 2 SWS; Do, 12:00 - 14:00, SB II 03-134 Badawia T.
- Pädagogische Anthropologie I  
Proseminar; 2 SWS; Di, 8:00 - 10:00, SB II 03-153 Badawia T.
- Pädagogische Anthropologie I  
Proseminar; 2 SWS; Mi, 12:00 - 14:00, SB II 03-436 Ruppert M.
- Pädagogische Anthropologie I  
Proseminar; 2 SWS; Di, 12:00 - 14:00, P 110 Ebel A.R.

**Sozialisation**

- Sozialisationstheorien I Idel T.-S.  
 Proseminar; 2 SWS; Do, 10:00 - 12:00, SB II 03-134
- Sozialisationstheorien I Fehlhaber A.  
 Proseminar; 2 SWS; Mo, 18:00 - 20:00, SB II 03-436
- Sozialisationstheorien I Garz D.  
 Proseminar; 2 SWS; Di, 16:00 - 18:00, SB II 03-134

**Institutionen**

- Institutionen I Bartmann S.  
 Proseminar; 2 SWS; Di, 10:00 - 12:00, P 109 a
- Institutionen I Fehlhaber A.  
 Proseminar; 2 SWS; Di, 12:00 - 14:00, SB II 03-134
- Institutionen I Luckas H.  
 Proseminar; 2 SWS; Do, 10:00 - 12:00, SB II 03-153

**Einführung in die Schulpädagogik**

Die Proseminare Einführung in die Schulpädagogik sind anmeldepflichtig. Eine Anmeldemöglichkeit besteht online von Do, 21.10.2004, 9.00 Uhr bis Mo, 25.10.2004, 9.00 Uhr über den entsprechenden Link auf der Homepage des Instituts. Voraussetzung für die Anmeldung ist ein frei geschalteter ZDV-Account. Die Freischaltung kann innerhalb eines Tages ebenfalls online über die ZDV-Homepage vorgenommen werden. Eine mündliche, schriftliche oder e-mail-Anmeldung ist nicht möglich.

- Einführung in die Schulpädagogik N. N.  
 Proseminar; 2 SWS; Sachbereich I; weitere Informationen ab Oktober auf der Homepage des Päd. Instituts und im Onlineverzeichnis
- Einführung in die Schulpädagogik N. N.  
 Proseminar; 2 SWS; Sachbereich I; Mo, 14:00 - 16:00, Seminarraum 2 413 / 01 222
- Einführung in die Schulpädagogik Stelmaszyk B.  
 Proseminar; 2 SWS; Sachbereich I; Di, 18:00 - 20:00, SB II 03-152
- Einführung in die Schulpädagogik Schelle C.  
 Proseminar; 2 SWS; Sachbereich I; Fr, 14:00 - 16:00, P 109 a
- Einführung in die Schulpädagogik Schlickum Ch.  
 Proseminar; 2 SWS; Fr, 12:00 - 14:00, SB II 03-436
- Einführung in die Schulpädagogik Grasshoff G.  
 Proseminar; 2 SWS; Sachbereich I; Do, 8:00 - 10:00, SB II 03-152
- Einführung in die Schulpädagogik N. N.  
 Proseminar; 2 SWS; Sachbereich I; weitere Informationen ab Oktober auf der Homepage des Päd. Instituts u. im Onlineverzeichnis
- Einführung in die Schulpädagogik N. N.  
 Proseminar; 2 SWS; Sachbereich I; weitere Informationen ab Oktober auf der Homepage des Päd. Instituts u. im Onlineverzeichnis
- Einführung in die Schulpädagogik Idel T.-S.  
 Proseminar; 2 SWS; Sachbereich I; Mo, 10:00 - 12:00, P 12
- Einführung in die Schulpädagogik N. N.  
 Proseminar; 2 SWS; Sachbereich I; weitere Informationen ab Oktober auf der Homepage des Päd. Instituts u. im Onlineverzeichnis
- Einführung in die Schulpädagogik Ullrich H.  
 Proseminar; 2 SWS; Sachbereich I; Mo, 16:00 - 18:00, SB II 03-436
- Einführung in die Schulpädagogik Höblich D.  
 Proseminar; 2 SWS; Sachbereich I; Mo, 8:30 - 10:00, SB II 03-152
- Einführung in die Schulpädagogik Kunze K.  
 Proseminar; 2 SWS; Sachbereich I; Di, 16:00 - 18:00, P 204

**Mittelseminare****Vorbereitung des Schulpraktikums (anmeldungspflichtig)**

Anmeldungen für diese Veranstaltungen sind möglich am:

Mo, 25.10.2004 von 12:00 bis 14:00 Uhr im Archiv SB II 03-324.

Einführung in das Schulpraktikum

Heck G.

Mittelseminar; 4 SWS; Sachbereich VI; Mo, 17:00 - 20:00, P 7; + 1 Std. n. V.

Schulpraktische Studien (Vor- und Nachbereitung des Schulpraktikums)

Heuer B.

Mittelseminar; 4 SWS; Sachbereich VI; Mo, 17:00 - 20:00, P 6; +1 Std. n.V.

Vor- und Nachbereitung des Schulpraktikums

Kurz E.

Mittelseminar; 2 SWS; Sachbereich VI; Do, 16:00 - 18:00, SB II 03-436; die ersten drei Sitzungen finden im Theresianum Mainz statt, die nachfolgenden dann im o.g. Raum

Vor- und Nachbereitung des Schulpraktikums

Beinhauer H.

Mittelseminar; 4 SWS; Sachbereich VI; Di, 18:00 - 20:00, P 201; +1 Std. n. V.

Vor- und Nachbereitung des Schulpraktikums

Edlich G.

Mittelseminar; 4 SWS; Sachbereich VI; Mo, 17:00 - 18:00, P 2; Mo, 18:00 - 20:00, P 12; + 1 Std. n. V.

Vor- und Nachbereitung des Schulpraktikums

Borzel K.-H.

Mittelseminar; 2 SWS; Sachbereich VI; Mo, 16:00 - 18:00, P 107; + 1 Std. n. V.

Vor- und Nachbereitung des Schulpraktikums

Heuer B.

Mittelseminar; 2 SWS; Sachbereich VI; Mo, 15:00 - 17:00, Raum n.V.; wird noch bekannt gegeben (s. Onlineverzeichnis)

Vor- und Nachbereitung des Schulpraktikums

Martin-Beyer W.

Mittelseminar; 2 SWS; Sachbereich VI; Di, 18:00 - 20:00, Seminarraum 2 413 / 01-224

**Methoden der Erziehungswissenschaft (anmeldungspflichtig)**

Zu den Empirieseminaren finden begleitende Tutorien statt, so dass sich der SWS-Umfang auf etwa 4 SWS je Veranstaltung erhöht. Genauere Hinweise zu den Tutorien erfolgen im Kommentierten Vorlesungsverzeichnis des Pädagogischen Instituts, das in der letzten Veranstaltungswoche des Sommersemesters erscheint und bei der Bibliotheksaufsicht im Erdgeschoss des SB II erhältlich ist.

Empirie II: Narrationsanalyse

Bartmann S.

Mittelseminar; 2 SWS; Mo, 14:00 - 16:00, P 109 a

Empirie II: Objektive Hermeneutik

Fehlhaber A.

Mittelseminar; 2 SWS; Mo, 12:00 - 14:00, SB II 03-436

Empirie II: Objektive Hermeneutik

Kirsch S.

Mittelseminar; 2 SWS; jede 2. Woche Do, 12:00 - 16:00, SB II 02-146; das Seminar findet zunächst wöchentlich 2-stdg. statt, etwa ab der 3. Wo. 14tgl. 4-stdg.

Methoden der Erziehungswissenschaft: Grounded Theory

Badawia T.

Mittelseminar; 2 SWS; Mi, 10:00 - 12:00, SB II 03-436

**Anthropologie**

Anthropologie und Erziehung

Welter N.

Mittelseminar; 2 SWS; Mo, 8:00 - 10:00, SB II 03-144

Das Spiel: Bildung, Pädagogik und Playing Arts

Buland R.

Mittelseminar; 2 SWS; Einzeltermine am 27.11.2004, 18.12.2004, 22.1.2005, 11:00 - 18:00, SB II 03-436; Blockseminar

Pädagogische Anthropologie II

Ebel A.R.

Mittelseminar; 2 SWS; Mi, 12:00 - 14:00, SB II 03-144

Pädagogische Anthropologie II

Hufnagel E.

Mittelseminar; 2 SWS; Mi, 14:00 - 16:00, SB II 03-436

Pädagogische Anthropologie II: Anthropologie, Pädagogik und Theologie Mittelseminar; 2 SWS; Do, 12:00 - 14:00, SB II 03-152	Ruppert M.
Pädagogische Anthropologie II: Das „neue“ Bild des Menschen Mittelseminar; 2 SWS; Di, 16:00 - 18:00, SB II 03-144	Borst E.
<b>Sozialisation</b>	
Harry Potter und das Konstrukt der Selbstsozialisation Mittelseminar; 2 SWS; Sachbereich V; Do, 18:00 - 20:00, P 203	Beck Ch.
Sozialisationstheorien II Mittelseminar; 2 SWS; Mi, 12:00 - 14:00, SB II 03-152	Borst E.
Sozialisationstheorien II: Frühe Objektbeziehungen und Persönlichkeitsstörungen; Mittelseminar; 2 SWS; Mi, 12:00 - 14:00, SB II 03-134	Foerster M.J.
Sozialisationstheorien II: Sozialisation unter interkultureller Perspektive; Mittelseminar; 2 SWS; Mo, 18:00 - 20:00, SB II 03-144	Bartmann S.
<b>Institutionen</b>	
Institutionen II Mittelseminar; 2 SWS; Mi, 14:00 - 16:00, SB II 03-144	Welter N.
Institutionen II Mittelseminar; 2 SWS; Di, 14:00 - 16:00, SB II 03-144	Idel T.-S.
<b>Handlungskompetenz</b>	
Einführung in die klientenzentrierte Gesprächsführung Mittelseminar; 2 SWS; Mi, 18:00 - 20:00, SB II 03-152; + Blockseminar n. V.	Doppler P.
Handlungskompetenz Mittelseminar; 2 SWS; Mo, 12:00 - 14:00, P 13	Badawia T.
Handlungskompetenz Mittelseminar; 2 SWS; Mi, 10:00 - 12:00, SB II 03-134	Luckas H.
Handlungskompetenzen - eine Einführung Mittelseminar; 2 SWS; Di, 14:00 - 16:00, SB II 03-436	Bartmann S.
Personenzentrierte Gesprächsführung Mittelseminar; 2 SWS; Mo, 18:00 - 20:00, SB II 03-153	Tönges H.-J.
<b>Sozialpädagogik</b>	
Armut und Soziale Arbeit Mittelseminar; 2 SWS; Do, 18:00 - 20:00, SB II 02-146	Hirschler S.
Beratungsmethoden Mittelseminar; 2 SWS; Mo, 12:00 - 14:00, SB II 03-152	Wöbcke M.
Biographie und Sozialpädagogik Mittelseminar; 2 SWS; Di, 14:00 - 16:00, SB II 03-153	Appel M.
Das autobiographisch-narrative Interview Mittelseminar; 2 SWS; Mi, 10:00 - 12:00, SB II 02-146	Appel M.
Das Früher im Heute Mittelseminar; 2 SWS; jede 2. Woche Fr, 14:00 - 18:00, SB II 03-152; ab 5.11.2004; 14-tgl.	Hölzel S.
Einführung in die Sozialplanung Mittelseminar; 2 SWS; Mi, 18:00 - 20:00, SB II 02-146	Krick R.
Europäische Sozial- und Bildungspolitik, Erasmus-Kolloquium Mittelseminar; 2 SWS; Geschichte und internationaler Vergleich; Europäische Migration (Grundlagen); Mo, 16:00 - 18:00, SB II 03-152	Hamburger F. Hirschler S. Sander G. Wöbcke M.
Fallanalysen Mittelseminar; 2 SWS; Mo, 18:00 - 20:00, SB II 03-134	Hamburger F.

Lektürekurs „Klassiker der Sozialpädagogik“ Mittelseminar; 2 SWS; Do, 8:00 - 9:30, SB II 03-144	Appel M.
Moderation, Präsentation, Rhetorik - Aus den Werkzeugkisten des Pädagogen Mittelseminar; 2 SWS; Do, 16:00 - 18:00, SB II 03-436; die ersten drei Treffen finden im o.g. Raum statt, danach 14-tgl. im ISM jeweils 14-18h.	Wolter O.
Recht für (Sozial-) Pädagogen Mittelseminar; 2 SWS; Recht; Mo, 14:00 - 16:00, SB II 03-144	Feuerhelm W.
Sozialarbeit im Krankenhaus Mittelseminar; 2 SWS; Mo, 14:00 - 16:00, SB II 02-146	Wöbcke M.
Sozialarbeit im Strafvollzug Mittelseminar; 2 SWS; Di, 12:00 - 14:00, SB II 03-436	Wöbcke M.
Soziale Gruppenarbeit Mittelseminar; 2 SWS; Di, 10:00 - 12:00, SB II 03-436	Wöbcke M.
Sozialpädagogische Fälle Mittelseminar; 2 SWS; Mo, 16:00 - 18:00, SB II 02-146	Schweppe C.
Sozialpädagogische Forschung Mittelseminar; 2 SWS; Mi, 16:00 - 18:00, SB II 02-146	Schweppe C.
Theorie-Praxis-Seminar Mittelseminar; 2 SWS; Mo, 12:00 - 14:00, SB II 03-153	Appel M.
Wenn SozialpädagogInnen Fehler machen... Mittelseminar; 2 SWS; Mo, 18:00 - 20:00, SB II 02-146	Schweppe C.

### Hinweis für das Hauptstudium, Studienrichtung Sozialpädagogik/Sozialarbeit

Das Wahlpflichtfach Kriminologie wird vom Fb 03 aus koordiniert, das entsprechende Seminarangebot entnehmen Sie bitte der Lehrveranstaltungsübersicht des Fb 03.

### Sonderpädagogik

Die Feldenkrais- Methode 'Bewußtsein durch Bewegung' Mittelseminar; 1 SWS; Mo, 11:00 - 12:00, FS	Jung H.
Einführung in die Sprachbehindertenpädagogik Mittelseminar; 2 SWS; Do, 10:00 - 12:00, SB II 03-436	Roggensack C.
Entwicklungsförderung von Menschen mit schwerster Behinderung Mittelseminar; 2 SWS; ab 2.11.2004; Vorbesprechung am 02.11.04, 14h, SB II 03-453; weitere Termine: 03.11./10.11./17.11. u. 24.11.04, SFK Nieder-Olm	Stumpf F.
Erwachsenenbildung bei Menschen mit geistiger Behinderung Mittelseminar; 2 SWS; Mi, 14:00 - 16:00, SB II 03-152	Goeke S.
Fernöstliche Entspannungsmethoden in der Sonderpädagogik Mittelseminar; 2 SWS; Di, 12:00 - 14:00, FS	Hecklau-Seibert S.
Ganzheitliches kreatives Gestalten in der Sonderpädagogik Mittelseminar; 1 SWS; Blockseminar am 05.11.04, 09:15 - 20/20:30h, Windmühlenschule Mainz	Endres U.
Hyperaktivität und ADS Mittelseminar; 2 SWS; Mo, 8:30 - 10:00, SB II 03-153	Roggensack C.
Musiktherapeutisches Arbeiten in der Sonderpädagogik Mittelseminar; 2 SWS; Blockseminar am 12./13.11.04 und 26./27.11.04, Cornelius-Konservatorium, Vorbesprechung am 03.11.04, 12h in R. 03-453	Lingenfelder M.
Probleme und Methoden der Diagnostik im Bereich der Verhaltensgestörtenpädagogik; Mittelseminar; 2 SWS; jede 2. Woche Fr, 14:00 - 18:00, SB II 03-144	Seitz W.
Psychoanalytische Pädagogik: Grundlagen und Methoden Mittelseminar; 2 SWS; Do, 14:00 - 16:00, SB II 03-152	Heinemann E.
Psychomotorik: Theoretische und praktische Grundlagen Mittelseminar; 2 SWS; Di, 10:00 - 12:00, FS	Hecklau-Seibert S.



Rechte Behinderter und ihrer Angehörigen Mittelseminar; 2 SWS; Fr, 10:00 - 11:30, SB II 03-153	Eble H.R.
Sexualität, sexueller Mißbrauch und Behinderung Mittelseminar; 2 SWS; Mo, 14:00 - 16:00, SB II 03-152	Heinemann E.
Sonderpädagogische Arbeitsweisen bei Lebenskrisen Mittelseminar; 2 SWS; Di, 8:00 - 10:00, SB II 03-134	Kretschmer I. Würkert B.
Sonderpädagogische Einrichtungen im Erwachsenenalter Exkursion; 2 SWS; Mo, 10:00 - 12:00, SB II 03-152	Goeke S.
<b>Erwachsenenbildung</b>	
„Zeit“ als Thema der Erwachsenenbildung Mittelseminar; 2 SWS; EB 1.1; Mo, 14:00 - 16:00, SB II 03-134	von Felden H.
Biographieforschung: Analysen autobiographischer Materialien Mittelseminar; 2 SWS; EB 1.1 u. 4.2; Mi, 16:00 - 18:00, SB II 03-152	von Felden H.
Computer und Lernen Mittelseminar; 2 SWS; Sachbereich II; EB 1.5; Di, 14:00 - 16:00, SB II 03-152	Höffer-Mehlmer M.
Didaktik in der Erwachsenenbildung Mittelseminar; 2 SWS; EB 1.5; Mo, 16:00 - 18:00, SB II 03-153	von Felden H.
Einführung in das Bildungsmanagement Mittelseminar; 2 SWS; EB 4.1; Di, 10:00 - 12:00, SB II 03-152	Höffer-Mehlmer M.
Gendermainstreaming Mittelseminar; 2 SWS; EB 2 u. 4.3; Ort u. Zeit wird noch bekannt gegeben (s. Aushang u. Onlineverzeichnis)	Weg M.
Geschichte und gesellschaftliche Voraussetzungen von Schule, Hochschule und Erwachsenenbildung I: 1848-1933; Mittelseminar; 2 SWS; Sachbereich III, EB 1.3; Do, 8:00 - 10:00, SB II 02-146	Heck G.
Geschichte und gesellschaftliche Voraussetzungen von Schule, Hochschule und Erwachsenenbildung II: 1933-1945; Mittelseminar; 2 SWS; Sachbereich III, EB 1.3; Do, 10:00 - 12:00, SB II 02-146	Heck G.
Lernberatung Mittelseminar; 2 SWS; EB 1.5; Mi, 8:00 - 10:00, SB II 03-134	Straßner S.
Organisationen der Erwachsenenbildung: Exkursionsseminar Mittelseminar; 2 SWS; EB 1.4; Fr, 12:00 - 14:00, SB II 03-152	Griese B.
Profi in der Weiterbildung Mittelseminar; 2 SWS; EB 1.4; Mo, 16:30 - 18:00, Hs V	Krug P.
Von der Recherche zur mündlichen und schriftlichen Präsentation: Techniken wissenschaftlichen Arbeitens; Mittelseminar; 2 SWS; EB 2; Fr, 10:00 - 12:00, SB II 03-152	Griese B.
Wege in die Professionalität: Methoden der Jugendarbeit und Jugendbildung Mittelseminar; 2 SWS; EB 2 u. 4.3; Do, 18:00 - 20:00, SB II 03-152	Roth S.
<b>Schulpädagogik</b>	
Allgemeine Didaktik Mittelseminar; 2 SWS; Sachbereich II; Mo, 14:00 - 16:00, SB II 03-436	Ullrich H.
Beobachten von Unterricht Mittelseminar; 2 SWS; Sachbereich II; Di, 10:00 - 12:00, P 103	Schelle C.
Bildungsinstitutionen Mittelseminar; 2 SWS; Sachbereich III; Do, 10:00 - 12:00, P 6	Renda E.-G.
Deutsche Schulgeschichte im 20. Jahrhundert Mittelseminar; 2 SWS; Sachbereich III; Di, 12:00 - 14:00, SB II 03-153	Stelmaszyk B.
Didaktik Mittelseminar; 2 SWS; Sachbereich II; unter Vorbehalt; informieren Sie sich bitte ab Oktober auf der Homepage des Päd. Instituts und im Onlineverzeichnis	N. N.

Didaktische Konzeptionen	Edlich G.
Mittelseminar; 2 SWS; Sachbereich II; Di, 14:00 - 16:00, P 5	
Entwicklungspsychologische und lebensgeschichtliche Dimensionen der Erziehung; Proseminar; 2 SWS; Sachbereich IV; Do, 8:00 - 10:00, P 6	Renda E.-G.
Institutionen des Bildungswesens	N. N.
Mittelseminar; 2 SWS; Sachbereich III; Di, 10:00 - 12:00, SB II 02-146	
Interkulturelles Lernen und Didaktik in der Schule	Schlickum Ch.
Mittelseminar; 2 SWS; Sachbereich II; Mi, 16:00 - 18:00, P 105	
Jugend in Schule und Gesellschaft	Ullrich H.
Mittelseminar; 2 SWS; Sachbereich V; Mi, 8:30 - 10:00, SB II 03-152	
Lern- und Entwicklungstheorie	Kunze K.
Mittelseminar; 2 SWS; Sachbereich IV; Mo, 16:00 - 18:00, P 206	
Lernprozesse verstehen und initiieren	Schelle C.
Mittelseminar; 2 SWS; Sachbereich II; Di, 8:00 - 10:00, P 12	
Lerntheorien	Edlich G.
Mittelseminar; 2 SWS; Sachbereich IV; Fr, 14:00 - 16:00, P 2	
Praktische Einführung in die Probleme des Kindes- und Jugendalters	N. N.
Mittelseminar; 2 SWS; Sachbereich IV; jede 2. Woche Fr, 14:00 - 18:00, SB II 03-436; unter Vorbehalt, informieren Sie sich bitte ab Oktober auf der Homepage des Päd. Instituts	
Projektorientiertes Lernen	Rech A.
Mittelseminar; 2 SWS; Sachbereich II; Mi, 18:00 - 20:00, SB II 03-436	
Psychologische Aspekte schulischen Lernens	N. N.
Mittelseminar; 2 SWS; Sachbereich IV; weitere Informationen ab Oktober auf der Homepage des Päd. Instituts und im Onlineverzeichnis	
Psychologische Aspekte schulischen Lernens	N. N.
Mittelseminar; 2 SWS; Sachbereich IV; unter Vorbehalt; informieren Sie sich bitte ab Oktober auf der Homepage des Päd. Instituts und im Onlineverzeichnis	
Reformpädagogische Bildungs- und Schulkonzepte	Ullrich H.
Mittelseminar; 2 SWS; Sachbereich III; Mi, 10:00 - 12:00, SB II 03-152	
Schulentwicklung	N. N.
Mittelseminar; 2 SWS; Sachbereich III; unter Vorbehalt; informieren Sie sich bitte ab Oktober auf der Homepage des Päd. Instituts u. im Onlineverzeichnis	
Schulische Sozialisation	N. N.
Mittelseminar; 2 SWS; Sachbereich V; Mo, 16:00 - 18:00, Seminarraum 2 413 / 01 222	
Schulische Sozialisation	Schelle C.
Mittelseminar; 2 SWS; Sachbereich V; Mo, 18:00 - 20:00, SB II 03-152	
Sozialisation und Erziehung in Familie und Schule	Renda E.-G.
Mittelseminar; 2 SWS; Sachbereich V; Di, 10:00 - 12:00, SB II 03-144	
Soziologische Aspekte schulischen Handelns	N. N.
Mittelseminar; 2 SWS; Sachbereich V; unter Vorbehalt; informieren Sie sich bitte ab Oktober auf der Homepage des Päd. Instituts und im Onlineverzeichnis	
Zur Geschichte des pädagogischen Denkens	Renda E.-G.
Mittelseminar; 2 SWS; Di, 8:00 - 10:00, SB II 02-146	
<b>Allgemeine Erziehungswissenschaft II</b>	
Arbeitsfeld Kindertagesstätte: Elementarpädagogik nach PISA	Ebel A.R.
Mittelseminar; 2 SWS; Fr, 12:00 - 14:00, P 101	
Hermeneutische Pädagogik	Hufnagel E.
Mittelseminar; 2 SWS; Mi, 10:00 - 11:30, SB II 03-144	

- Kritische Erziehungswissenschaft  
Mittelseminar; 2 SWS; Do, 10:00 - 12:00, SB II 03-152 Ruppert M.
- Lektürekurs: Theorie der Halbbildung  
Mittelseminar; 2 SWS; Mi; Blockseminar: 28./29.01. und 11./12.02. 2005; Borst E.  
Vorbesprechung: 27.10.2004, 14 - 16 Uhr, SB II 02-146
- Theorien der Erziehung und Bildung  
Mittelseminar; 2 SWS; Di, 14:00 - 16:00, SB II 02-146 Ruppert M.

## Oberseminare

### Sozialpädagogik

- Professionalisierung der Sozialen Arbeit  
Oberseminar; 2 SWS; Mi, 12:00 - 14:00, SB II 02-146 Schweppe C.
- Sozialpädagogik im europäischen Kontext  
Oberseminar; 2 SWS; Do, 16:00 - 18:00, SB II 02-146 Hamburger F.

### Sonderpädagogik

- Interkulturelle Sonderpädagogik  
Oberseminar; 2 SWS; Do, 16:00 - 18:00, SB II 03-152 Heinemann E.

### Erwachsenenbildung

- Gesellschaftstheoretische Voraussetzungen der Erwachsenenbildung  
Oberseminar; 2 SWS; EB 1.3; Di, 12:00 - 14:00, SB II 03-152 von Felden H.

### Allgemeine Erziehungswissenschaft II

- Forschungsseminar  
Oberseminar; 2 SWS; jede 2. Woche Mi, 17:00 - 20:45, SB II 03-144 Garz D.
- Phänomenologische Pädagogik  
Oberseminar; 2 SWS; Fr, 10:00 - 11:30, P 7 Hufnagel E.

### Kolloquien

- Forschungskolloquium/Lektürekurs  
Kolloquium; 2 SWS; jede 2. Woche Mi, 17:00 - 19:00, SB II 03-242 Hamburger F.
- PraktikantInnenkolloquium (Sonderpädagogik)  
Kolloquium; 1 SWS; n.V. Goeke S.  
Hecklau-Seibert S.  
Roggensack C.

## Hochschuldidaktik

### Seminar, besonders für Studierende der Pädagogik

- Einführung in die gestalttherapeutische Supervision in psychosozialen  
Praxisfeldern [Supervision]; Seminar; 2 SWS; Schein; ben. Schein; jede 2. Mayer K.  
Woche Di, 16:00 - 20:00, SB II 02-146; Veranstaltung beginnt in der 1.  
Semesterwoche

## Koordinationsstelle für die Organisation und wiss. Begleitung der Seminare zum Schulpraktikum

- Veranstaltungen sind im Verzeichnis des Pädagogischen Instituts unter der Rubrik 'Mittelseminare: Vor- und Nachbereitung des Schulpraktikums' aufgelistet.  
Weitere Informationen unter: <http://www.uni-mainz.de/FB/Paedagogik/Kospra>

## Fachbereich 12 - Sozialwissenschaften

Colonel-Kleinmann-Weg 2 (Zi 00-653), 55128 Mainz, Tel. 06131-39-22247; 39-23562,  
Fax. 06131-39-23347, E-Mail: fritsche@uni-mainz.de

**Dekan:** Univ.-Prof. Dr. Hradil, Stefan

**Prodekan:** Univ.-Prof. Dr. Dittgen, Herbert

**Dekanat:** Fritsche, Gerlinde, App. 22247; Gresch, Erna, App. 23562

**Sprechzeiten:** Mo, Di, Do und Fr 10:00-12:00 Uhr und nach Vereinbarung

**Mitglieder des Fachbereichsrats:** Univ.-Prof. Dr. Bierschenk, Thomas, App. 23978; stud. phil. Boese, Ron; stud. phil. Dietz, David; Univ.-Prof. Dr. Dittgen, Herbert, App. 23142; stud. phil. Eikermann, Helge; Univ.-Prof. Dr. Falter, Jürgen W., App. 20017; Univ.-Prof. Dr. Hradil, Stefan, App. 22692; Univ.-Prof. Dr. Kepplinger, Hans Mathias, App. 22594; Univ.-Prof. Dr. Lentz, Carola, App. 22798; Marx, Johannes, M.A., App. 25541; Univ.-Prof. Dr. Ochsmann, Randolph, App. 23701; Dr. Schwerdtfeger, Andreas, App. 23708; Todt, Gerlinde, App. 24624; Univ.-Prof. Dr. Wilke, Jürgen, App. 22539; Dr. phil. Winkler, Jürgen R., Ak. Rat, App. 25477; Univ.-Prof. Dr. rer. pol. Wolff, Volker, App. 39305

**Vorsitzender des Prüfungsausschusses für Magisterstudiengänge:** Univ.-Prof. Dr. Hradil, Stefan, App. 22692

**Stellvertretender Vorsitzender:** Univ.-Prof. Dr. Dittgen, Herbert, App. 23142

**Vorsitzender des Prüfungsausschusses für den Diplom-Studiengang Soziologie:**

Univ.-Prof. Dr. Preisendörfer, Peter, App. 22383

**Sprechzeiten:** Di 10:00-12:00 Uhr

**Mitglieder des Prüfungsausschusses für den Diplom-Studiengang Soziologie:** Dr. Hinner, Kajetan, App. 26156; Univ.-Prof. Dr. Hradil, Stefan, App. 22692; Univ.-Prof. Dr. Kieserling, André, App. 20377; Dr. phil. Lofink, Harald, App. 24792; Pauly, Irmgard, App. 22692; Univ.-Prof. Dr. Preisendörfer, Peter, App. 22383; apl. Prof. Dr. rer. soc., Dipl.-Soz. Prigge, Wolfgang-Ulrich, App. 23438; Univ.-Prof. Dr. Schneider, Norbert F., App. 24704; Weiß, Fanny

## Lehrkörper

### Universitätsprofessorinnen/professoren

**Bierschenk**, Thomas, Univ.-Prof. Dr., Ethnologie; Raum 00-651, Form 6, 55099 Mainz, App. 23978, biersche@uni-mainz.de

**Dittgen**, Herbert, Univ.-Prof. Dr., Institut für Politikwissenschaft (Internationale Politik); Raum 05-241, Colonel-Kleinmann-Weg 2, 55128 Mainz, App. 23142, dittgen@politik.uni-mainz.de

**Druwe**, Ulrich, Univ.-Prof. Dr., (beurlaubt), Institut für Politikwissenschaft (Politische Theorie); Colonel-Kleinmann-Weg 2, 55128 Mainz, App. 22150, ulrich.druwe@unibas.ch

**Falter**, Jürgen W., Univ.-Prof. Dr., Institut für Politikwissenschaft (Innenpolitik/Empirische Politikforschung); Raum SB II 05-151, Colonel-Kleinmann-Weg 2, 55128 Mainz, App. 22661, falter@politik.uni-mainz.de

**Hecht**, Heiko, Univ.-Prof. Dr., Abt. Allgemeine Experimentelle Psychologie; Raum 02-627, Staudingerweg 9, 55128 Mainz, App. 22481, hecht@mail.uni-mainz.de

**Hiller**, Wolfgang, Univ.-Prof. Dr., Abt. Klinische Psychologie und Psychotherapie; Raum 03-227, Staudingerweg 9, 55128 Mainz, App. 22344, hiller@mail.uni-mainz.de

**Holtz-Bacha**, Christina, Univ.-Prof. Dr., Publizistikwissenschaft; Raum SB II 05-321 - Sprechzeiten: nur nach Anmeldung bei Frau Heil, Tel. 39-25635, Colonel-Kleinmann-Weg 2, 55128 Mainz, App. 25636, christina.holtz-bacha@uni-mainz.de

**Hradil**, Stefan, Univ.-Prof. Dr., Institut für Soziologie (Abt. Soziologie der Sozialstruktur und der sozialen Ungleichheit); Raum SB II, 04-553, Colonel-Kleinmann-Weg 2, 55128 Mainz, App. 22692, sekretariat.hradil@uni-mainz.de

**Kastenholz**, Raimund, Univ.-Prof. Dr., Afrikanische Philologie; Raum 00-611, Forum 6, 55099 Mainz, App. 22798, kastenho@uni-mainz.de

- Kepplinger**, Hans Mathias, Univ.-Prof. Dr., Publizistikwissenschaft; Raum SB II 01-452 - Sprechzeiten: nur nach Anmeldung bei Frau Ohters, Tel. 39-22579, Colonel-Kleinmann-Weg 2, 55128 Mainz, App. 22594, kepplinger@uni-mainz.de
- Kieserling**, André, Univ.-Prof. Dr., Institut für Soziologie (Abt. Politische Institutionen); Raum SB II, 04-444, Colonel-Kleinmann-Weg 2, 55128 Mainz, App. 20377, andre.kieserling@uni-mainz.de
- Krohne**, Heinz Walter, Univ.-Prof. Dr., Abt. Persönlichkeitspsychologie und Diagnostik; Raum 02-227 (Sekretariat), Staudingerweg 9, 55128 Mainz, App. 22377 (Sekretariat), hkrohne@uni-mainz.de
- Kunczik**, Michael, Univ.-Prof. Dr., Publizistikwissenschaft; Raum SB II 02-653 - Sprechzeiten: nur nach Anmeldung, Tel. 39-24480, Colonel-Kleinmann-Weg 2, 55128 Mainz, App. 24480, Michael.Kunczik@Uni-Mainz.de
- Kunz**, Volker, Univ.-Prof. Dr., Institut für Politikwissenschaft (Analyse und Vergleich Politischer Systeme/Wirtschaft und Gesellschaft); Raum SB II 05-455, Colonel-Kleinmann-Weg 2, 55128 Mainz, App. 25486, kunz@politik.uni-mainz.de
- Lentz**, Carola, Univ.-Prof. Dr., Ethnologie; Raum 00-624, Forum 6, 55099 Mainz, App. 22798, lentz@uni-mainz.de
- Nienstedt**, Heinz-Werner, Univ.-Prof. Dr., Medienmanagement (Medienmanagement); Raum SB II 02-623, Colonel-Kleinmann-Weg 2, 55128 Mainz, App. 25263, hw.nienstedt@uni-mainz.de
- Ochsmann**, Randolph, Univ.-Prof. Dr., Abt. Sozialpsychologie; Raum 03-233, Staudingerweg 9, 55128 Mainz, App. 23701, ochsmann@uni-mainz.de
- Preisendorfer**, Peter, Univ.-Prof. Dr., Institut für Soziologie (Abt. Organisation von Arbeit und Betrieb); Raum SB II, 04-345, Colonel-Kleinmann-Weg 2, 55128 Mainz, App. 22383, preisendoerfer@uni-mainz.de
- Renner**, Karl Nikolaus, Univ.-Prof. Dr. phil., Journalistisches Seminar (Journalismus); Raum 007, Domus universitatis, Alte Universitätsstraße 17, 55116 Mainz, App. 39306, krenner@uni-mainz.de
- Ricker**, Reinhart, Univ.-Prof. Dr., Publizistikwissenschaft; Raum SB II 01-541, Colonel-Kleinmann-Weg 2, 55128 Mainz, App. 25938
- Roller**, Edeltraud, Univ.-Prof. Dr., Institut für Politikwissenschaft (Vergleichende Politikwissenschaft); Raum 05-655, Colonel-Kleinmann Weg 2, 55128 Mainz, App. 22181, roller@politik.uni-mainz.de
- Schneider**, Norbert F., Univ.-Prof. Dr., Institut für Soziologie (Abt. Soziologie der Familie und der privaten Lebensführung); Raum SB II, 04-456, Colonel-Kleinmann-Weg 2, 55128 Mainz, App. 24704, sekretariat.schneider@uni-mainz.de
- Seiffge-Krenke**, Inge, Univ.-Prof. Dr., Abt. Entwicklungs- und Pädagogische Psychologie; Raum 03-132, Staudingerweg 9, 55128 Mainz, App. 22443, seiffge@psych.uni-mainz.de
- Strecker**, Ivo, Univ.-Prof. Dr., (beurlaubt), Ethnologie ((beurlaubt)); Raum 00-614, Forum 6, 55099 Mainz, App. 22542, istreck@uni-mainz.de
- Vossel**, Gerhard, apl. Prof. Dr., Abt. Allgemeine Experimentelle Psychologie; Raum 02-617, Staudingerweg 9, 55128 Mainz, App. 22897, vossel@uni-mainz.de
- Wilke**, Jürgen, Univ.-Prof. Dr., Publizistikwissenschaft (SS 2003 Forschungsfreisemester); Raum SB II 01-653 - Sprechzeiten: Mi. 14.30-16 Uhr nur nach Anmeldung, Tel. 39-23722, Colonel-Kleinmann-Weg 2, 55128 Mainz, App. 22539, juergen.wilke@uni-mainz.de
- Wolff**, Volker, Univ.-Prof. Dr. rer. pol., Journalistisches Seminar (Journalismus); Raum 006, Domus universitatis, Alte Universitätsstraße 17, 55116 Mainz, App. 39305, Volker.Wolff@uni-mainz.de
- Zimmerling**, Ruth, Univ.-Prof. Dr., Institut für Politikwissenschaft (Politische Theorie); Raum 05-345, Colonel-Kleinmann Weg 2, 55128 Mainz, App. 22907, zimmerling@politik.uni-mainz.de

### apl. Professorinnen/Professoren

- Mattenklott**, Axel, apl. Prof. Dr., Abt. Arbeits-, Organisations- und Wirtschaftspsychologie; Raum 02-125, Staudingerweg 9, 55128 Mainz, App. 22888, mattenklott@psych.uni-mainz.de
- Schmied**, Gerhard, Dr. phil., Akad. Dir., Institut für Soziologie (Abt. Soziologie der Sozialstruktur und der sozialen Ungleichheit); Raum SB II, 04-541, Colonel-Kleinmann-Weg 2, 55128 Mainz, App. 22797, gerhard.schmied@uni-mainz.de

### Entpflichtete/ i. R. befindliche Professorinnen/Professoren

- Benesch**, Hellmuth, Univ.-Prof. Dr. phil. (pensioniert), Abt. Klinische Psychologie und Psychotherapie; Staudingerweg 9, 55128 Mainz
- Buchheim**, Hans, Univ.-Prof. Dr. (emeritiert), Institut für Politikwissenschaft (Innenpolitik/Empirische Politikwissenschaft); Raum SB II 05-131, Colonel-Kleinmann-Weg 2, 55128 Mainz, App. 23870
- Dambmann**, Gerhard, Univ.-Prof. Dr. jur., Journalistisches Seminar (Journalismus); Domus universitatis, Alte Universitätsstraße 17, 55116 Mainz, App. 39300, journal@mail.uni-mainz.de

- Ewert**, Otto, Univ.-Prof. Dr. (emeritiert), Abt. Entwicklungs-und Pädagogische Psychologie; Staudingerweg 9, 55128 Mainz, ewert@mail.uni-mainz.de
- Fröhlich**, Werner D., Univ.-Prof. Dr. (emeritiert), Abt. Allgemeine Experimentelle Psychologie; Staudingerweg 9, 55128 Mainz, froehlic@psych.uni-mainz.de
- Gerhardt**, Rudolf, Univ.-Prof. Dr. jur., Journalistisches Seminar (Journalismus); Domus universitatis, Alte Universitätsstraße 17, 55116 Mainz, App. 39300, journal@mail.uni-mainz.de
- Gillessen**, Günther, Univ.-Prof. Dr. phil. D. Phil., Journalistisches Seminar (Journalismus); Domus universitatis, Alte Universitätsstraße 17, 55116 Mainz, App. 39300, journal@mail.uni-mainz.de
- Grohs**, Gerhard, Univ.-Prof. Dr. (emeritiert), Ethnologie; Forum 6, 55099 Mainz, App. 22798
- Landwehrmann**, Friedrich, Univ.-Prof. Dr. (emeritiert), Institut für Soziologie
- Mols**, Manfred, Univ.-Prof. Dr. (emeritiert), Institut für Politikwissenschaft; Raum 05-653, Colonel-Kleinmann-Weg 2, 55128 Mainz, App. 20145, mols-weiler@t-online.de
- Müller**, Ernst Wilhelm, Univ.-Prof. Dr. (emeritiert), Ethnologie; Raum 00-636, Forum 6, 55099 Mainz, App. 20118
- Nedelmann**, Birgitta, Univ.-Prof. Dr. (pensioniert), Institut für Soziologie
- Noelle-Neumann**, Elisabeth, Univ.-Prof. Dr. (emeritiert), Publizistikwissenschaft; Raum SB II 00-323, Colonel-Kleinmann-Weg 2, 55128 Mainz, App. 22670
- Wucher**, Albert, Univ.-Prof. Dr. phil., Journalistisches Seminar (Journalismus); Domus universitatis, Alte Universitätsstraße 17, 55116 Mainz, App. 39300, journal@mail.uni-mainz.de

### Hochschuldozentinnen/dozenten

- Egloff**, Boris, Dr. habil., Abt. Persönlichkeitspsychologie und Diagnostik; Raum 02-232, Staudingerweg 9, 55128 Mainz, App. 22485, egloff@mail.uni-mainz.de
- Prigge**, Wolfgang-Ulrich, apl. Prof. Dr. rer. soc., Dipl.-Soz., Institut für Soziologie (Abt. Soziologie der Arbeitsbeziehungen); Raum SB II, 04-323, Colonel-Kleinmann-Weg 2, 55128 Mainz, App. 23438, wolfgang-ulrich.prigge@uni-mainz.de

### Privatdozentinnen/Privatdozenten

- Lamp**, Erich, PD Dr., Publizistikwissenschaft; Raum SB II 01-434 - Sprechzeiten: Mi. 10:00-13:00 Uhr, Colonel-Kleinmann-Weg 2, 55128 Mainz, App. 25763, Erich.Lamp@Uni-Mainz.de
- Peiser**, Wolfram, Dr., Publizistikwissenschaft; Raum 05-331 Sprechzeiten: Mo. 11-12, Colonel-Kleinmann-Weg 2, App. 25638, wolfram.peiser@uni-mainz.de

### Juniorprofessorinnen/professoren

- Berti**, Stefan, Dr., Abt. Allgemeine Experimentelle Psychologie; Raum 02-121, Staudingerweg 9, 55128 Mainz, App. 22889, berti@uni-mainz.de
- Schwerdtfeger**, Andreas, Dr., Abt. Persönlichkeitspsychologie und Diagnostik; Raum 02-334, Staudingerweg 9, 55128 Mainz, App. 23708, aschwerd@mail.uni-mainz.de

### Wissenschaftliche Assistentinnen/Assistenten

- Arzheimer**, Kai, Dr. phil., Institut für Politikwissenschaft (Innenpolitik/Empirische Politikwissenschaft); Raum SB II 05-144, Colonel-Kleinmann-Weg 2, 55128 Mainz, App. 23782, arzheimer@politik.uni-mainz.de
- Bleichardt**, Gaby, Dr., Abt. Klinische Psychologie und Psychotherapie; Raum 03-221, Staudingerweg 9, 55128 Mainz, App. 23707, bleichha@mail.uni-mainz.de
- Legenbauer**, Tanja, Dr., Abt. Klinische Psychologie und Psychotherapie; Raum 03-219, Staudingerweg 9, 55128 Mainz, App. 22442, legenbau@uni-mainz.de
- Maurer**, Marcus, Dr., Publizistikwissenschaft; Raum SB II 01-441 - Sprechzeiten: Di. 14:00-15:00 Uhr, Colonel-Kleinmann-Weg 2, 55128 Mainz, App. 22903, marcus-maurer@uni-mainz.de
- Reinemann**, Carsten, Dr., Publizistikwissenschaft; Raum SB II 01-641, Colonel-Kleinmann-Weg 2, 55128 Mainz, App. 23748, carsten.reinemann@uni-mainz.de
- Schareika**, Nikolaus, Dr., Ethnologie; Raum 00-650, Forum 6, 55099 Mainz, App. 22870, schareik@uni-mainz.de
- Schmukle**, Stefan, Dr., Abt. Persönlichkeitspsychologie und Diagnostik; Raum 02-332, Staudingerweg 9, 55128 Mainz, App. 22484, schmukle@psycho.uni-mainz.de
- Werthmann**, Katja, Dr. phil. habil., Ethnologie; Raum 00-652, Forum 6, 55099 Mainz, App. 20125, werthmann@uni-mainz.de

**Lehrkräfte**

**Schäfer**, Georg, Ethnologie; Raum 00-644, Forum 6, 55099 Mainz, App. 22798

**von Stieglitz**, Friederike, Ethnologie; Raum 00-644, Forum 6, 55099 Mainz, App. 22798

**Wissenschaftliche Mitarbeiterinnen/Mitarbeiter**

**Anzer**, Christian, M.A., Institut für Politikwissenschaft (Politische Theorie); Raum SB II 05-243, Colonel-Kleinmann-Weg 2, 55128 Mainz, App. 21052, anzer@politik.uni-mainz.de

**Bender**, Wolfgang, Dr. phil., Ethnologie; Raum 00-619, Forum 6, 55099 Mainz, App. 23349, bender@uni-mainz.de

**Blank**, Christl, Dr., Ak. Rat, Institut für Politikwissenschaft (Innenpolitik/Empirische Politikwissenschaft); Raum SB II 05-141, Colonel-Kleinmann-Weg 2, 55128 Mainz, App. 22995, blank@politik.uni-mainz.de

**Brandstetter**, Anna-Maria, Dr., Ak. Rat, Ethnologie; Raum 00-652, Forum 6, 55099 Mainz, App. 20119, brandste@uni-mainz.de

**Breßler**, Eva, M.A., Publizistikwissenschaft; Raum 01-643, Colonel-Kleinmann-Weg 2, 55128 Mainz, App. 22900

**Caballero**, Claudio, M.A., Institut für Politikwissenschaft (Innenpolitik/Empirische Politikforschung); Raum SB II 05-146, Colonel-Kleinmann-Weg 2, 55128 Mainz, App. 25485, caballero@politik.uni-mainz.de

**Ehmig**, Simone Christine, Dr., M.A., Publizistikwissenschaft; Raum SB II 01-438 - Sprechzeiten: Di. 11:00-12:00 Uhr, Colonel-Kleinmann-Weg 2, 55128 Mainz, App. 22176, simone.ehmig@uni-mainz.de

**Epple**, Susanne, M.A., Ethnologie; Raum 00-650, Forum 6, 55099 Mainz, App. 22870, epple@mail.uni-mainz.de

**Esser**, Frank, Dr., Publizistikwissenschaft; Raum SB II 01-623 - Sprechzeiten: Do. 11:00-12:00 Uhr, Colonel-Kleinmann-Weg 2, 55128 Mainz, App. 22180, frank.esser@uni-mainz.de

**Frackmann**, Ruth, Ethnologie; Raum 00-652, Forum 6, 55099 Mainz, App. 20125, frackmann@gmx.net

**Frings**, Cornelia, M.A., Institut für Politikwissenschaft (Analyse und Vergleich Politischer Systeme/Wirtschaft und Gesellschaft); Raum 05-442, Colonel-Kleinmann-Weg 2, 55128 Mainz, App. 25572, frings@politik.uni-mainz.de

**Full**, Wolfram, M.A., Afrikanische Philologie; Raum 00-613, Forum 6, 55099 Mainz, App. 20121, full@uni-mainz.de

**Gadinger**, Frank, M.A., Institut für Politikwissenschaft (Bereich Internationale Politik); Raum 05-431, Colonel-Kleinmann-Weg 2, 55128 Mainz, App. 25445, gadinger@politik.uni-mainz.de

**Gamer**, Matthias, Dipl.-Psych., Abt. Allgemeine Experimentelle Psychologie; Raum 02-628, Staudingerweg 9, 55128 Mainz, App. 22795, gamer@uni-mainz.de

**Gelhaar**, Tim, Dipl.-Psych., Abt. Entwicklungs- und Pädagogische Psychologie; Raum 03-127, Staudingerweg 9, 55128 Mainz, App. 23220, tgelhaar@uni-mainz.de

**Girke**, Felix, M.A., Ethnologie; Raum 00-614, Forum 6, 55099 Mainz, App. 22542, fgirke@uni-mainz.de

**Glaab**, Sonja, M.A., Publizistikwissenschaft; Raum SB II 01-443, Colonel-Kleinmann-Weg 2, 55128 Mainz, App. 25222, glaab@uni-mainz.de

**Habann**, Frank, Dr., Medienmanagement; Raum SB II 02-641, Colonel-Kleinmann-Weg 2, 55128 Mainz, App. 26497, habann@uni-mainz.de

**Hartmann**, Thomas, Dr., M.A., Journalistisches Seminar (Journalismus); Raum 112 - Sprechzeiten: Do. 9-10 Uhr, Domus universitatis, Alte Universitätsstraße 17, 55116 Mainz, App. 39303, Thomas.Hartmann@uni-mainz.de

**Hauck**, Martin, Dipl.-Ing., M.A., Institut für Politikwissenschaft (Vergleichende Politikwissenschaft); Raum SB II 05-133, Colonel-Kleinmann-Weg 2, 55128 Mainz, App. 24789, hauck@uni-mainz.de

**Heer**, Johannes, Dipl.-Psych., Abt. Persönlichkeitspsychologie und Diagnostik; Raum 02-325, Staudingerweg 9, 55128 Mainz, App. 24625, heerj006@students.uni-mainz.de

**Heinemann**, Pia, Dipl.-Biol., Journalistisches Seminar (Journalismus); Raum 110 - Sprechzeiten: Mi. 9-10 Uhr, Domus universitatis, Alte Universitätsstraße 17, 55116 Mainz, App. 39304, PHeinema@mail.uni-mainz.de

**Heydenreich**, Kerstin, M.A., Institut für Politikwissenschaft (Analyse und Vergleich Politischer Systeme/Wirtschaft und Gesellschaft); Raum 05-442, Colonel-Kleinmann-Weg 2, 55128 Mainz, App. 25572, heydenreich@politik.uni-mainz.de

**Hinner**, Kajetan, Dr., Institut für Soziologie (Abt. Organisation von Arbeit und Betrieb); Raum SB II, 04-343, Colonel-Kleinmann-Weg 2, 55128 Mainz, App. 26156, hinner@uni-mainz.de

- Hock**, Michael, PD Dr., Ak. OR, Abt. Persönlichkeitspsychologie und Diagnostik; Raum 02-223, Staudingerweg 9, 55128 Mainz, App. 22794, hock@psych.uni-mainz.de
- Jackob**, Nikolaus, M.A., Publizistikwissenschaft; Raum SB II 05-211, Colonel-Kleinmann-Weg 2, 55128 Mainz, App. 22557, nikolaus.jackob@uni-mainz.de
- Kirchheim**, Carola, Dipl.-Psych., Abt. Entwicklungs- und Pädagogische Psychologie; Raum 03-129, Staudingerweg 9, 55128 Mainz, App. 23706, ckirch@mail.uni-mainz.de
- Kuchler**, Barbara, Dipl.-Soz., Institut für Soziologie (Abt. Politische Institutionen); Raum SB II, 04-443, Colonel-Kleinmann-Weg 2, 55128 Mainz, App. 23833, barbara.kuchler@uni-mainz.de
- Lange**, Thorsten, Dr., Institut für Politikwissenschaft (Politische Theorie DFG-Projekt); Raum SB II 05-243, Colonel-Kleinmann-Weg 2, 55128 Mainz, App. 24788, lange@politik.uni-mainz.de
- Lessinger**, Eva-Maria, M.A., Publizistikwissenschaft; Raum SB II 05-323 Sprechzeiten: Mi. 14:00-15:00 Uhr, Colonel-Kleinmann-Weg 2, 55128 Mainz, App. 25637, eva.lessinger@uni-mainz.de
- Liebe**, Ulf, Dipl.-Soz., Institut für Soziologie (Abt. Organisation von Arbeit und Betrieb); Raum SB II, 04-455, Colonel-Kleinmann-Weg 2, 55128 Mainz, App. 21084, liebe@uni-mainz.de
- Lindner**, Inge, Dipl.-Psych., Psychologisches Institut; Raum 02-621, Staudingerweg 9, 55128 Mainz, App. 24145, lindner@psych.uni-mainz.de
- Lofink**, Harald, Dr. phil., Institut für Soziologie (Abt. Soziologie der Sozialstruktur und der sozialen Ungleichheit); Raum SB II, 04-543, Colonel-Kleinmann-Weg 2, 55128 Mainz, App. 24792, harald.lofink@uni-mainz.de
- Marel**, Klaus, Dr. phil., Institut für Soziologie (Abt. Organisation von Arbeit und Betrieb); Raum SB II, 04-331, Colonel-Kleinmann-Weg 2, 55128 Mainz, App. 22441
- Marx**, Johannes, M.A., Institut für Politikwissenschaft (Analyse und Vergleich Politischer Systeme/Wirtschaft und Gesellschaft); Raum SB II 05-453, Colonel-Kleinmann-Weg 2, 55128 Mainz, App. 25541, marx@politik.uni-mainz.de
- Meyer**, Ronny, M.A., Afrikanische Philologie (SFB 295); Raum 02-219, Forum II, Becherweg 2, 55099 Mainz, App. 24019, rmeyer@uni-mainz.de
- Müller**, Dagmar, Dipl. Soz.-Wiss., Institut für Soziologie (Abt. Soziologische Theorie und Geschlechterforschung); Raum SB II, 05-201, Colonel-Kleinmann-Weg 2, 55128 Mainz, App. 24026, damuelle@mail.uni-mainz.de
- Munka**, Lutz, Dipl.-Psych., Abt. Allgemeine Experimentelle Psychologie; Raum 02-529, Staudingerweg 9, 55128 Mainz, App. 24 631, munka@uni-mainz.de
- Muno**, Wolfgang, M.A., Institut für Politikwissenschaft (Internationale Politik); Raum 05-443, Colonel-Kleinmann-Weg 2, 55128 Mainz, App. 25947, muno@politik.uni-mainz.de
- Oberfeld-Twistel**, Daniel, Dipl.-Psych., Abt. Allgemeine Experimentelle Psychologie; Raum 02-123, Staudingerweg 9, 55099 Mainz, App. 22423, oberfeld@uni-mainz.de
- Oed**, Anja, Dr., Jahn-Bibliothek für afrikanische Literaturen; Raum 00-623, Forum 6, 55099 Mainz, App. 25933
- Peters**, Dirk, M.A., Institut für Politikwissenschaft (Internationale Politik); Raum 05-441, Colonel-Kleinmann-Weg 2, 55128 Mainz, App. 25568, peters@politik.uni-mainz.de
- Reuster-Jahn**, Uta, Dr., Afrikanische Philologie; Raum 00-613, Forum 6, 55099 Mainz, App. 20121, rejahn@uni-mainz.de
- Rinn**, Maren, Dipl.-Soz., Institut für Soziologie (Abt. Organisation von Arbeit und Betrieb); Raum SB II, 04-441, Colonel-Kleinmann-Weg 2, 55128 Mainz, App. 20831, rinn@uni-mainz.de
- Roessing**, Thomas, M.A., Publizistikwissenschaft; Raum SB II 01-527, Colonel-Kleinmann-Weg 2, 55128 Mainz, App. 24290, thomas.roessing@uni-mainz.de
- Rudi**, Tatjana, Dipl.-Volksw., M.A., Institut für Politikwissenschaft (Vergleichende Politikwissenschaft); Raum 05-641, Colonel-Kleinmann-Weg 2, 55128 Mainz, App. 23389, rudi@politik.uni-mainz.de
- Schaffner**, Paul, Dr., Ak. OR, Abt. Sozialpsychologie; Raum 03-231, Staudingerweg 9, 55128 Mainz, App. 24403, pschaffn@mail.uni-mainz.de
- Schiener**, Jürgen, M.A., Institut für Soziologie (Abt. Organisation von Arbeit und Betrieb); Raum SB II, 04-333, Colonel-Kleinmann-Weg 2, 55128 Mainz, App. 24705
- Schmitt**, Annette, M.A., Institut für Politikwissenschaft (Politische Theorie); Raum SB II 05-244, Colonel-Kleinmann-Weg 2, 55128 Mainz, App. 21021, schmitt@politik.uni-mainz.de
- Schnabel**, Annette, Dr., Institut für Soziologie (Abt. Soziologische Theorie und Geschlechterforschung); Raum SB II, 04-433, Colonel-Kleinmann-Weg 2, 55128 Mainz, App. 25435, schnabel@mail.uni-mainz.de



- Schoen**, Harald, Dr. phil., Institut für Politikwissenschaft (Innenpolitik/Empirische Politikforschung); Raum SB II 05-146, Colonel-Kleinmann-Weg 2, 55128 Mainz, App. 23450, harald.schoen@politik.uni-mainz.de
- Schumann**, Siegfried, PD Dr., Ak. Rat, Institut für Politikwissenschaft (Innenpolitik/Empirische Politikforschung); Raum SB II 05-154, Colonel-Kleinmann-Weg 2, 55128 Mainz, App. 25478, schumann@politik.uni-mainz.de
- Schweitzer**, Eva, M.A., Publizistikwissenschaft; Raum SB II 02-651, Colonel-Kleinmann-Weg 2, 55128 Mainz, Tel. 05131 39 24480, eva.schweitzer@uni-mainz.de
- Seehaus**, Christine, Ass. iur, Publizistikwissenschaft; Raum SB II 01-539, Colonel-Kleinmann-Weg 2, 55128 Mainz, App. 25262, christine.seehaus@uni-mainz.de
- Siebert**, Sandra, M.A., Publizistikwissenschaft; Raum SB II 01-433, Colonel-Kleinmann -Weg 2, 55128 Mainz, App. 23209
- Sonntag-Dillender**, Markus, Dipl.-Psych., Abt. Entwicklungs-und Pädagogische Psychologie; Raum 03-131, Staudingerweg 9, 55128 Mainz, App. 22245, sonndill@uni-mainz.de
- Stengel**, Stephan, Dipl.-Päd., Institut für Soziologie (Abt. Soziologie der Familie und der privaten Lebensführung); Raum SB II, 04-453, Colonel-Kleinmann-Weg 2, 55128 Mainz, App. 23206, stephan.stengel@uni-mainz.de
- Sudek**, Rolf, Dr. phil., Dipl.-Soz.-Wiss., Institut für Soziologie (Abt. Soziologie der Arbeitsbeziehungen); Raum SB II, 04-313, Colonel-Kleinmann-Weg 2, 55128 Mainz, App. 23155, rolf.sudek@uni-mainz.de
- Türk**, Susanna, Dipl.-Psych., Abt. Psychologie für Pädagogen; Raum 05-125, Staudingerweg 9, 55128 Mainz, App. 23095, tuerk@psych.uni-mainz.de
- Wagner**, Christoph, Dr., Ak. Rat, Institut für Politikwissenschaft; Raum 05-643, Colonel-Kleinmann-Weg 2, 55128 Mainz, App. 25956, wagner@politik.uni-mainz.de
- Waligora**, Katja, Dr., Abt. Entwicklungs-und Pädagogische Psychologie; Raum 03-133, Staudingerweg 9, 55128 Mainz, App. 23704, waligora@mail.uni-mainz.de
- Winkler**, Jürgen R., Dr. phil., Ak. Rat, Institut für Politikwissenschaft (Innenpolitik/Empirische Politikforschung); Raum SB II 05-156, Colonel-Kleinmann-Weg 2, 55128 Mainz, App. 25477, winkler@politik.uni-mainz.de
- Wolf-Süßmann**, Eva-Maria, Dipl.-Psych., Abt. Psychologie für Pädagogen; Raum 05-127, Staudingerweg 9, 55128 Mainz, App. 23105, wolfsues@uni-mainz.de

### **Nichtbedienstete Professorinnen/Professoren**

**Thiel**, Josef Franz, Prof. Dr., Ethnologie; Forum 6, 55099 Mainz, App. 22798

### **Nichtbedienstete apl. Professorinnen/Professoren**

- Drechsel**, Paul, Prof. Dr., Ethnologie; Raum 00-636, Forum 6, 55099 Mainz, App. 22798, drechsel@uni-mainz.de
- Glanzmann**, Peter, apl. Prof. Dr., Abt. Allgemeine Experimentelle Psychologie; Staudingerweg 9, 55128 Mainz, App. 22250, glanzmann@psych.uni-mainz.de
- Hennen**, Manfred, apl. Prof. Dr. (pensioniert), Institut für Soziologie; Colonel-Kleinmann-Weg 2, 55128 Mainz, App. 22568, manfred-hennen@t-online.de

### **Honorarprofessorinnen/professoren**

- Buchholz**, Axel, Honorarprofessor, Journalistisches Seminar (Journalismus); Domus universitatis, Alte Universitätsstraße 17, 55116 Mainz, App. 39300, axel.buchholz@uni-mainz.de
- Dauer**, Alfons Michael, Univ.-Prof. Dr. (emeritiert), Ethnologie; Forum 6, 55099 Mainz, App. 22798
- Steiner**, Tilman, Honorarprofessor Dr. phil., Ass. jur., Journalistisches Seminar (Journalismus); Domus universitatis, Alte Universitätsstraße 17, 55116 Mainz, App. 39300, journal@mail.uni-mainz.de

### **Lehrbeauftragte**

- Abert**, Konstantin, M.A., Institut für Politikwissenschaft (Internationale Politik); Colonel-Kleinmann-Weg 2, 55128 Mainz, abert@politik.uni-mainz.de; Im Schwendel 23B, 55411 Bingen, Tel. 06725-993136, Fax. 06725-993137
- Anyanwu**, Rose-Juliet, Dr., Afrikanische Philologie; Forum 6, 55099 Mainz, App. 22798, Anyanwu@em.uni-frankfurt.de
- Arnold**, Bernd-Peter, Publizistikwissenschaft; Hessischer Rundfunk, Frankfurt/Main
- Bartmann**, Martin, M.A., Institut für Soziologie (Abt. Soziologie der Arbeitsbeziehungen); App. 26154, Martin.Bartmann@uni-mainz.de

- Baumann**, Thomas, Dipl.-Soz., Institut für Soziologie (Abt. Organisation von Arbeit und Betrieb);  
Tel. 0611 75 41 46, baumannthomas@gmx.de
- Becker**, Roman, M.A., Publizistikwissenschaft; Tel. 06131 328090, becker@forum-mainz.de
- Blaß**, Bettina, M.A., Journalistisches Seminar (Journalismus); Domus universitatis, Alte  
Universitätsstraße 17, 55116 Mainz, App. 39300, journal@mail.uni-mainz.de
- Buschle**, Nicole, Dr., Institut für Soziologie (Abt. Organisation von Arbeit und Betrieb),  
nicole.buschle@destatis.de
- Dahlem**, Stefan, Dr., Publizistikwissenschaft; ZMG Zeitungs Marketing Gesellschaft, Frankfurt/Main
- Diehl**, Bernhard J. M., Dr. med., Facharzt für Psychiatrie und Psychotherapie, Psychologisches Institut;  
Vorstadt 7 B, 67297 Kirchheimbolanden, Tel. (0 63 52) 40 10 94
- Diehl**, Claudia, Institut für Politikwissenschaft; Colonel-Kleinmann-Weg 2, 55128 Mainz
- Diehl**, Oliver, Dr., Abt. Sozialpsychologie; Raum 03-425, Staudinger Weg 9, 55099 Mainz, App. 22244,  
oliver.diehl@bmbf.bund.de, Tel. 0228-57 2554
- Donnerstag**, Joachim, Dr., Publizistikwissenschaft
- Eps**, Peter, M.A., Publizistikwissenschaft; Colonel - Kleinmann - Weg 2, 55099 Mainz, Tel. 0611 9788419,  
peter.eps@carat-expert.de
- Ewert**, Frauke, Dipl.-Psych., Abt. Arbeits-, Organisations- und Wirtschaftspsychologie; Herderstr. 4,  
65185 Wiesbaden, Tel. 0172 6141341, Frauke.Ewert@web.de
- Fischer**, Marion, Ethnologie; Raum 00-644, Forum 6, 55099 Mainz, App. 22798, marion.fischer@gtz.de
- Franke**, Uwe, M.A., Institut für Politikwissenschaft; Colonel-Kleinmann-Weg 2, 55128 Mainz,  
franke@politik.uni-mainz.de
- Frühauf**, Hermann, M.A., Publizistikwissenschaft
- Gaude**, Bernhard, Dr., Institut für Politikwissenschaft; Colonel-Kleinmann-Weg 2, 55128 Mainz,  
App. 22661
- Gayhoff**, Andreas, M.A., Institut für Politikwissenschaft; Colonel-Kleinmann-Weg 2, 55128 Mainz,  
App. 22995, gayhoff@mail.uni-mainz.de
- Giehle**, Sabine, Institut für Politikwissenschaft; Colonel-Kleinmann-Weg 2, 55128 Mainz, App. 22150
- Haug**, Heike-Franziska, Dipl.-Pol., Institut für Soziologie (Abt. Organisation von Arbeit und Betrieb);  
Tel. 0611 754113, heike-franziska.haug@gmx.de
- Haug**, Sonja, Dr., Institut für Soziologie (Abt. Soziologische Theorie und Geschlechterforschung);  
Tel. 0611 752871, sonja.haug@destatis.de
- Häussling**, Jan, RA, Assessor Jur., Abt. Arbeits-, Organisations- und Wirtschaftspsychologie;  
Staudingerweg 9, 55128 Mainz, Tel. 06221 47 5107, rheindt.haeussling.jungnitsch@freenet.de
- Herrlich**, Jutta, Dr., Abt. Klinische Psychologie und Psychotherapie; Staudingerweg 9, 55128 Mainz,  
App. 24621
- Holzer**, Boris, Dr., Institut für Soziologie (Abt. Politische Institutionen); App. 25270
- Isenbart**, Jan, Publizistikwissenschaft; Colonel-Kleinmann-Weg 2, 55128 Mainz
- Keil**, Bärbel, Institut für Politikwissenschaft (Innenpolitik/Empirische Politikforschung); Colonel-  
Kleinmann-Weg 2, 55128 Mainz, App. 22661, B.Keil@web.de
- Kohlhaas**, Rainer, Stud. Dir., Institut für Politikwissenschaft; Colonel-Kleinmann-Weg 2, 55128 Mainz,  
Tel. 06704 1828, r.kohlhaas@t-online.de
- König**, Rainer, Dr., Institut für Soziologie (Abt. Organisation von Arbeit und Betrieb)
- Kurz-Gieseler**, Stephan, OStR., Institut für Politikwissenschaft; Colonel-Kleinmann-Weg 2, 55128 Mainz,  
Tel. 06131 72350, S.Kurz-Gieseler@t-online.de
- Lauer**, Torsten, M.A., Institut für Politikwissenschaft (Analyse und Vergleich Politischer  
Systeme/Wirtschaft und Gesellschaft); Colonel-Kleinmann-Weg 2, 55128 Mainz, lauer@politik.uni-  
mainz.de
- Leidig**, Stefan, Dr. phil, Dipl.-Psych, Abt. Klinische Psychologie und Psychotherapie; Psychosomatische  
Fachklinik, Kurbrunnenstr. 12, 67098 Bad Dürkheim, Tel. 06322 934215, sleidig@ahg.de
- Lennert**, Gernot, Dr., Institut für Politikwissenschaft; Colonel-Kleinmann-Weg 2, 55128 Mainz,  
App. 22728, lennert@mail.uni-mainz.de
- Mandrella**, Eckhard, Institut für Politikwissenschaft; Raum SB II 05-551, Colonel-Kleinmann-Weg 2,  
55128 Mainz, App. 25641, mandrell@uni-mainz.de
- Marwehe**, Frauke, Dr., Institut für Soziologie (Abt. Organisation von Arbeit und Betrieb);  
Tel. 089 92223926, frauke.marwehe@baywa.de
- Matomora**, Doris, Afrikanische Philologie; Forum 6, 55128 Mainz, App. 22798, Matomora@GMX.de

- Meyer**, Christian, Dr., Ethnologie; Raum 00-650, Forum 6, 55099 Mainz, App. 22870, chmeyer@uni-mainz.de
- Mielke**, Gerd, Dr. phil., Institut für Politikwissenschaft; Colonel-Kleinmann-Weg 2, 55128 Mainz, App. 22661, gerd.mielke@stk.rlp.de
- Müller**, Doris, Abt. Methodenlehre und Statistik; Staudingerweg 9, 55128 Mainz
- Müller**, Doris, Institut für Politikwissenschaft; Colonel-Kleinmann-Weg 2, 55128 Mainz, App. 22824, mueller@uni-mainz.de
- Ndeke**, Jean-Baptiste, Afrikanische Philologie; Forum 6, 55099 Mainz, App. 22798, jbndeke@yahoo.com
- Oehler**, Regina, Dr. rer. nat., Journalistisches Seminar (Journalismus); Domus universitatis, Alte Universitätsstraße 17, 55116 Mainz, App. 39300, journal@mail.uni-mainz.de
- Özsahin**, Ersin, M.A., Institut für Politikwissenschaft (Analyse und Vergleich politischer Systeme/Wirtschaft und Gesellschaft); Colonel-Kleinmann Weg 2, 55128 Mainz, oezsahin@politik.uni-mainz.de
- Paul**, Susanne, Dipl.-Psych., Abt. Arbeits-, Organisations- und Wirtschaftspsychologie; Staudingerweg 9, 55128 Mainz, Tel. 069 29986633, s.paul@ca3000.de
- Peseschkian**, Hamid, Dr. med. habil., Abt. Sozialpsychologie; Langgasse 38-40, 65183 Wiesbaden, Tel. 0611 373707, hamid@peseschkian.com
- Petersen**, Thomas, Dr., Publizistikwissenschaft
- Rein**, Thomas, M.A., Institut für Politikwissenschaft; Colonel-Kleinmann-Weg 2, 55128 Mainz, App. 22661, trein@mail.uni-mainz.de
- Ryschka**, Jurij, Prof. Dr., Abt. Arbeits-, Organisations- und Wirtschaftspsychologie; Staudingerweg 9, 55128 Mainz, jurij@ryschka.de
- Schamari**, Birgit, Journalistisches Seminar (Journalismus); Domus universitatis, Alte Universitätsstraße 17, 55116 Mainz, App. 39300, journal@mail.uni-mainz.de
- Scheurich**, Armin, Dr.rer.soc. Dipl.-Psych., Abt. Klinische Psychologie und Psychotherapie; Raum 1.213, Untere Zahlbacher Str. 8, 55131 Mainz, Tel. 06131 172152, scheurich@psychiatrie.klinik.uni-mainz.de
- Schilling**, Marcel, Dr. phil., Publizistikwissenschaft, Marcel.Schilling@swr.de
- Spaderna**, Heike, Dr., Abt. Persönlichkeitspsychologie und Diagnostik; Raum 02-219, Staudingerweg 9, 55128 Mainz, App. 22683, spaderna@uni-mainz.de
- Tahmassebi**, Nadja, Abt. Klinische Psychologie und Psychotherapie; Staudingerweg 9, 55128 Mainz, App. 24621, NadjaTahmassebi@gmx.de
- Thiedeke**, Udo, Dr., Institut für Soziologie (Abt. Soziologie der Sozialstruktur und der sozialen Ungleichheit); Raum SB II 04-533, Colonel-Kleinmann-Weg 2, 55128 Mainz, App. 24044, thiedeke@uni-mainz.de
- Thomas**, Joachim, Prof. Dr., Abt. Psychologie für Pädagogen; Kath. Univ. Eichstätt, Ostenstr. 26, 85071 Eichstätt, Tel. 08421 93 1699, joachim.thomas@ku-eichstaett.de
- Velden**, Manfred, Univ.-Prof. Dr., Abt. Allgemeine Experimentelle Psychologie; Raum 15/220, Universität Osnabrück/FB Humanwissenschaften, 49069 Osnabrück, Tel. 0541 9694408, mvelden@luce.psycho.uni-osnabrueck.de
- Viedebantt**, Klaus, Dr., Journalistisches Seminar (Journalistik); Domus universitatis, Alte Universitätsstraße 17, 55116 Mainz, App. 39300, journal@mail.uni-mainz.de
- Vögele**, Hannelore, Afrikanische Philologie; Forum 6, 55099 Mainz, App. 22798
- Werner**, Konstanze, Dipl.-Volksw., Publizistikwissenschaft; Am Fort Gonsenheim 139, 55112 Mainz, Tel. 06131 9293481, konstanze.werner@swr.de
- Wolf**, Günter, Publizistikwissenschaft
- Yildiz**, Taylan, M.A., Institut für Politikwissenschaft; Colonel-Kleinmann-Weg 2, 55128 Mainz
- Zimmer**, Heinz, Dr. habil., Abt. Allgemeine Experimentelle Psychologie; Raum 02-615, Staudingerweg 9, 55128 Mainz, App. 23703, zimmer@psycho.uni-mainz.de
- Zimmermann**, Rainer, Dr., Publizistikwissenschaft
- Nichtbedienstete Lehrkräfte**
- Wittstock**, Alfred, Institut für Politikwissenschaft (Innenpolitik/Empirische Politikforschung); Raum SB II 05-133, Colonel-Kleinmann-Weg 2, 55128 Mainz, App. 24788, wittstock@politik.uni-mainz.de
- Zibell**, Stephanie, PD Dr., Institut für Politikwissenschaft; Colonel-Kleinmann-Weg 2, 55128 Mainz, Tel. 0611 599918, steffi.zibell@t-online.de

## Wissenschaftliche Einrichtungen und Betriebseinheiten

### Institut für Politikwissenschaft

Colonel-Kleinmann-Weg 2, 55128 Mainz, Tel. 06131-39-20017, Fax. 06131-39-23729,

E-Mail: eiserfey@mail.uni-manz.de

**Geschäftsführender Leiter:** Univ.-Prof. Dr. Falter, Jürgen W., App. 20017

**Geschäftsführung:** Dr. Wagner, Christoph, Ak. Rat, App. 25956

**Zentralsekretariat:** Eiserfey, Karin, App. 20017

**Öffnungszeiten:** Mo-Do 10-11:30 Uhr

**Zwischenprüfungsbüro:** Schmidt, Sabine, M.A., App. 22150

**Öffnungszeiten:** Mo-Do 14-15 Uhr; Fr 11-12 Uhr

**Studienfachberatung:** Dr. Blank, Christl, Ak. Rat, App. 22995; Muno, Wolfgang, M.A., App. 25947;

Dr. Wagner, Christoph, Ak. Rat, App. 25956

### Bedienstete der Universität

**Universitätsprofessoren/-professorinnen:** Univ.-Prof. Dr. (emeritiert) Buchheim, Hans, App. 23870;

Univ.-Prof. Dr. Dittgen, Herbert, App. 23142; Univ.-Prof. Dr. Druwe, Ulrich, (beurlaubt), App. 22150;

Univ.-Prof. Dr. Falter, Jürgen W., App. 22661; Univ.-Prof. Dr. Kunz, Volker, App. 25486;

Univ.-Prof. Dr. (emeritiert) Mols, Manfred, App. 20145; Univ.-Prof. Dr. Roller, Edeltraud, App. 22181;

Univ.-Prof. Dr. Zimmerling, Ruth, App. 22907

**Wissenschaftliche Assistentinnen/Assistenten:** Dr. phil. Arzheimer, Kai, App. 23782

**Wissenschaftliche Mitarbeiterinnen/Mitarbeiter:** Anzer, Christian, M.A., App. 21052; Dr. Blank,

Christl, Ak. Rat, App. 22995; Caballero, Claudio, M.A., App. 25485; Frings, Cornelia, M.A., App. 25572;

Gadinger, Frank, M.A., App. 25445; Dipl.-Ing. Hauck, Martin, M.A., App. 24789; Heydenreich, Kerstin,

M.A., App. 25572; Marx, Johannes, M.A., App. 25541; Muno, Wolfgang, M.A., App. 25947; Peters, Dirk,

M.A., App. 25568; Dipl.-Volksw. Rudi, Tatjana, M.A., App. 23389; Schmitt, Annette, M.A., App. 21021;

Dr. phil. Schoen, Harald, App. 23450; PD Dr. Schumann, Siegfried, Ak. Rat, App. 25478; Dr. Wagner,

Christoph, Ak. Rat, App. 25956; Dr. phil. Winkler, Jürgen R., Ak. Rat, App. 25477

**Projektbezogene Mitarbeiter:** Dr. Lange, Thorsten, App. 24788

**Sekretariate:** Eiserfey, Karin, App. 20017; Schmidt, Annemarie, App. 22728; Schmidt, Sabine, M.A.,

App. 22150; Schmidt, Sabine, M.A., App. 22661

**Lehrbeauftragte:** Abert, Konstantin, M.A.; Franke, Uwe, M.A.; Dr. Gaude, Bernhard, App. 22661;

Gayhoff, Andreas, M.A., App. 22995; Giehle, Sabine, App. 22150; Keil, Bärbel, App. 22661; Kohlhaas,

Rainer, Stud. Dir., Tel. 06704 1828; Kurz-Gieseler, Stephan, OStR., Tel. 06131 72350; Lauer, Torsten, M.A.;

Dr. Lennert, Gernot, App. 22728; Mandrella, Eckhard, App. 25641; Dr. phil. Mielke, Gerd, App. 22661;

Müller, Doris, App. 22824; Özsahin, Ersin, M.A.; Rein, Thomas, M.A., App. 22661; Thimm, Andreas, M.A.,

App. 22660; Yildiz, Taylan, M.A.

**Nichtbedienstete Lehrkräfte:** Wittstock, Alfred, App. 24788; PD Dr. Zibell, Stephanie,

Tel. 0611 599918

### Bereich Innenpolitik, Empirische Politikforschung

Colonel-Kleinmann-Weg 2, 55128 Mainz

**Universitätsprofessorinnen/-professoren:** Univ.-Prof. Dr. Falter, Jürgen W., App. 22661

**Sekretariat:** Schmidt, Sabine, M.A., Raum 05-143, App. 22661

**Öffnungszeiten:** Mo-Do 10h-11:30h; Fr 10h-11h

**Entpflichtete Professorinnen/Professoren:** Univ.-Prof. Dr. (emeritiert) Buchheim, Hans, App. 23870

**Wiss. Mitarbeiterinnen/Mitarbeiter:** Dr. Blank, Christl, Ak. Rat, App. 22995; Caballero, Claudio,

M.A., App. 25485; Dr. phil. Schoen, Harald, App. 23450; PD Dr. Schumann, Siegfried, Ak. Rat, App. 25478;

Dr. phil. Winkler, Jürgen R., Ak. Rat, App. 25477

**Wiss. Assistentinnen/Assistenten:** Dr. phil. Arzheimer, Kai, App. 23782

**Lehrbeauftragte:** Dr. Gaude, Bernhard, App. 22661; Gayhoff, Andreas, M.A., App. 22995; Keil, Bärbel,

App. 22661; Kohlhaas, Rainer, Stud. Dir., Tel. 06704 1828; Kurz-Gieseler, Stephan, OStR.,

Tel. 06131 72350; Mandrella, Eckhard, App. 25641; Dr. phil. Mielke, Gerd, App. 22661; Müller, Doris,

App. 22824; Thimm, Andreas, M.A., App. 22660

**Nichtbedienstete Lehrkräfte:** Wittstock, Alfred, App. 24788; PD Dr. Zibell, Stephanie,  
Tel. 0611 599918

### **Bereich Vergleichende Politikwissenschaft**

Colonel-Kleinmann-Weg 2, 55128 Mainz

**Universitätsprofessorinnen/-professoren:** Univ.-Prof. Dr. Roller, Edeltraud, App. 22181

**Sekretariat:** Schmidt, Annemarie, Raum 05-651, App. 22728

**Öffnungszeiten:** Mo-Fr 10-12

**Entpflichtete Professorinnen/Professoren:** Univ.-Prof. Dr. (emeritiert) Mols, Manfred, App. 20145

**Wiss. Mitarbeiterinnen/Mitarbeiter:** Dipl.-Ing. Hauck, Martin, M.A., App. 24789; Dipl.-Volksw. Rudi, Tatjana, M.A., App. 23389

### **Bereich Internationale Politik**

Colonel-Kleinmann-Weg 2, 55128 Mainz

**Universitätsprofessorinnen/-professoren:** Univ.-Prof. Dr. Dittgen, Herbert, App. 23142

**Sekretariat:** Schmidt, Sabine, M.A., Raum SB II 05-631, App. 22150

**Öffnungszeiten:** Mo-Do 14-15h; Fr 11-12h

**Wiss. Mitarbeiterinnen/Mitarbeiter:** Gadinger, Frank, M.A., App. 25445; Muno, Wolfgang, M.A.,  
App. 25947; Peters, Dirk, M.A., App. 25568

**Lehrbeauftragte:** Abert, Konstantin, M.A.; Franke, Uwe, M.A.; Özsahin, Ersin, M.A.; Yildiz, Taylan, M.A.

### **Bereich Politische Theorie**

Colonel-Kleinmann-Weg 2, 55128 Mainz

**Universitätsprofessorinnen/-professoren:** Univ.-Prof. Dr. Druwe, Ulrich, (beurlaubt), App. 22150;  
Univ.-Prof. Dr. Zimmerling, Ruth, App. 22907

**Sekretariat:** Schmidt, Sabine, M.A., Raum SB II 05-631, App. 22150

**Öffnungszeiten:** Mo-Do 14-15h; Fr 11-12h

**Wiss. Mitarbeiterinnen/Mitarbeiter:** Anzer, Christian, M.A., App. 21052; Schmitt, Annette, M.A.,  
App. 21021

**Projektbezogene Mitarbeiter:** Dr. Lange, Thorsten, App. 24788

**Lehrbeauftragte:** Lauer, Torsten, M.A.; Rein, Thomas, M.A., App. 22661

### **Bereich Analyse und Vergleich politischer Systeme/Wirtschaft und Gesellschaft**

Colonel-Kleinmann-Weg 2, 55128 Mainz

**Universitätsprofessorinnen/-professoren:** Univ.-Prof. Dr. Kunz, Volker, App. 25486

**Sekretariat:** Schmidt, Sabine, M.A., Raum SB II 05-631, App. 22150

**Öffnungszeiten:** Mo-Do 14-15h; Fr 11-12h

**Wiss. Mitarbeiterinnen/Mitarbeiter:** Frings, Cornelia, M.A., App. 25572; Heydenreich, Kerstin, M.A.,  
App. 25572; Marx, Johannes, M.A., App. 25541

**Lehrbeauftragte:** Lauer, Torsten, M.A.; Özsahin, Ersin, M.A.

### **Fachschaft Politikwissenschaft**

Jakob-Welder-Weg 18, 55128 Mainz, Tel. 06131-39-2 32 13

**Öffnungszeiten**

## Institut für Soziologie

Colonel-Kleinmann-Weg 2, 55128 Mainz, Tel. 06131-39-, Fax. 06131-39-

**Geschäftsführende Leitung:** Univ.-Prof. Dr. Kieserling, André, Raum SB II, 04-444, App. 20377

**Sekretariat:** Külheim, Ursula, Raum SB II, 04-442, App. 25270, Fax: 23728

Öffnungszeiten: Mo-Do 9:00-11:00

**Studienfachberatung Diplom-Studiengang:** Dr. phil. Lofink, Harald, Raum SB II, 04-543, App. 24792

Sprechstunde: Fr 10:00-11:00

**Studienfachberatung Magister-Studiengang:** Dr. phil., Dipl.-Soz.-Wiss. Sudek, Rolf, Raum SB II, 04-313, App. 23155

Sprechstunde: Do 10:00-12:00

**Vertrauensdozent für ausländische Studierende:** Dr. phil. Lofink, Harald, App. 24792

**Entpflichtete/i. R. befindliche Professorinnen/Professoren:**

Univ.-Prof. Dr. (emeritiert) Landwehrmann, Friedrich; Univ.-Prof. Dr. (pensioniert) Nedelmann, Birgitta

**Bedienstete der Universität**

**Privatdozent:** PD Dr. Herzer, Manfred, Raum 02-219, App. 23097

## Abt. Soziologie der Arbeitsbeziehungen

Colonel-Kleinmann-Weg 2, 55128 Mainz

**Hochschuldozent auf Lebenszeit:** apl. Prof. Dr. rer. soc., Dipl.-Soz. Prigge, Wolfgang-Ulrich, Raum SB II, 04-323, App. 23438

**Sekretariat:** Deppisch, Rosemarie, Raum SB II, 04-321, App. 22568, Fax: 25269

Öffnungszeiten: Di - Do 10:00-12:00

**Wiss. Mitarbeiter:** Dr. phil., Dipl.-Soz.-Wiss. Sudek, Rolf, Raum SB II, 04-313, App. 23155

**Lehrbeauftragter:** Bartmann, Martin, M.A., App. 26154

## Abt. Organisation von Arbeit und Betrieb

Colonel-Kleinmann-Weg 2, 55128 Mainz

**Universitätsprofessor:** Univ.-Prof. Dr. Preisendörfer, Peter, Raum SB II, 04-345, App. 22383

**Sekretariat:** Herz, Claudia, Raum SB II, 04-341, App. 26154, Fax: 26157

Öffnungszeiten: Mo - Do 10:00-12:00, Mi 14:00-16:00

**Wiss. Mitarbeiterinnen/Mitarbeiter:** Dr. Hinner, Kajetan, Raum SB II, 04-343, App. 26156; Dipl.-Soz. Liebe, Ulf, Raum SB II, 04-455, App. 21084; Dr. phil. Marel, Klaus, Raum SB II, 04-331, App. 22441; Dipl.-Soz. Rinn, Maren, Raum SB II, 04-441, App. 20831; Schiener, Jürgen, M.A., Raum SB II, 04-333, App. 24705

**Lehrbeauftragte:** Dipl.-Soz. Baumann, Thomas, Tel. 0611 75 41 46; Dr. Buschle, Nicole; Dipl.-Pol. Haug, Heike-Franziska, Tel. 0611 754113; Dr. König, Rainer; Dr. Marwehe, Frauke, Tel. 089 92223926

## Abt. Soziologie der Familie und der privaten Lebensführung

Colonel-Kleinmann-Weg 2, 55128 Mainz

**Universitätsprofessor:** Univ.-Prof. Dr. Schneider, Norbert F., Raum SB II, 04-456, App. 24704

**Sekretariat:** Wachtel, Roswitha, Raum SB II, 04-454, App. 22444, Fax: 25569

Öffnungszeiten: Mo - Do 10:30-11:30

**Wiss. Mitarbeiter:** Dipl.-Päd. Stengel, Stephan, Raum SB II, 04-453, App. 23206

## Abt. Soziologische Theorie und Geschlechterforschung

Colonel-Kleinmann-Weg 2, 55128 Mainz

**Sekretariat:** N.N., Raum SB II, 04-531, App. 24042, Fax: 24043

Öffnungszeiten: Mi 10:00-12:00

**Wiss. Mitarbeiterinnen:** Dipl. Soz.-Wiss. Müller, Dagmar, Raum SB II, 05-201, App. 24026;

Dr. Schnabel, Annette, Raum SB II, 04-433, App. 25435

**Lehrbeauftragte:** Dr. Haug, Sonja, Tel. 0611 752871

**Abt. Politische Institutionen**

Colonel-Kleinmann-Weg 2, 55128 Mainz

**Universitätsprofessor:** Univ.-Prof. Dr. Kieserling, André, Raum SB II, 04-444, App. 20377**Sekretariat:** Külheim, Ursula, Raum SB II, 04-442, App. 25270, Fax: 23728

Öffnungszeiten: Mo - Do 9:00-11:00

**Wiss. Mitarbeiterin:** Dipl.-Soz. Kuchler, Barbara, Raum SB II, 04-443, App. 23833**Lehrbeauftragter:** Dr. Holzer, Boris, App. 25270**Abt. Soziologie der Sozialstruktur und der sozialen Ungleichheit**

Colonel-Kleinmann-Weg 2, 55128 Mainz

**Universitätsprofessor:** Univ.-Prof. Dr. Hradil, Stefan, Raum SB II, 04-553, App. 22692**Sekretariat:** Maier, Rosemarie, Raum SB II, 04-551, App. 22692, Fax: 23726; Pauly, Irmgard,

Raum SB II, 04-551, App. 22692, Fax: 23726

Öffnungszeiten: Mo - Fr 11:00-12:00

**apl. Professor:** Dr. phil. Schmied, Gerhard, Akad. Dir., Raum SB II, 04-541, App. 22797**Wiss. Mitarbeiter:** Dr. phil. Lofink, Harald, Raum SB II, 04-543, App. 24792**Lehrbeauftragter:** Dr. Thiedeke, Udo, App. 24044**Fachschaft Soziologie**

Colonel-Kleinmann-Weg 2, 55128 Mainz, Tel. 06131-39-25586

**Raum 04-556****Institut für Ethnologie und Afrikastudien**

Forum 6, 55128 Mainz, Tel. 06131-39-22798, Fax. 06131-39-23730, E-Mail: rbauer@mail.uni-mainz.de

**Geschäftsführender Leiter:** Univ.-Prof. Dr. Bierschenk, Thomas, App. 23978**Sprechzeiten:** wird noch bekannt gegeben!**Sekretariat:** Bauer, Rita, App. 22798; Seipel, Ursula, App. 22798; Wallen, Stefanie, App. 22798**Sprechzeiten:** Mo.-Do. 10-11 Uhr und Mi.-Do. 14-15 Uhr**Bedienstete der Universität****Universitätsprofessorinnen/-professoren:** Univ.-Prof. Dr. Bierschenk, Thomas, App. 23978;

Univ.-Prof. Dr. (emeritiert) Grohs, Gerhard, App. 22798; Univ.-Prof. Dr. Kastenholz, Raimund, App. 22798;

Univ.-Prof. Dr. Lentz, Carola, App. 22798; Univ.-Prof. Dr. (emeritiert) Müller, Ernst Wilhelm, App. 20118;

Univ.-Prof. Dr. Strecker, Ivo, (beurlaubt), App. 22542

**außerplanmäßige Professorinnen/Professoren:** Prof. Dr. Drechsel, Paul, App. 22798**Honorarprofessorinnen/-professoren:** Univ.-Prof. Dr. (emeritiert) Dauer, Alfons Michael, App. 22798**Universitätsdozentinnen/-dozenten:** Dr. phil. Bender, Wolfgang, App. 23349**Wissenschaftliche Assistentinnen/Assistenten:** Dr. Schareika, Nikolaus, App. 22870;

Dr. phil. habil. Werthmann, Katja, App. 20125

**Wissenschaftliche Mitarbeiterinnen/Mitarbeiter:** Dr. Brandstetter, Anna-Maria, Ak. Rat,

App. 20119; Epple, Susanne, M.A., App. 22870; Frackmann, Ruth, App. 20125; Full, Wolfram, M.A.,

App. 20121; Girke, Felix, M.A., App. 22542; Dr. Heiß, Jan-Patrick, App. 24014; Dr. Meyer, Christian,

App. 22870; Meyer, Ronny, M.A., App. 24019; Dr. Oed, Anja, App. 25933; Dr. Reuster-Jahn, Uta,

App. 20121; Schlösser, Julia; PD Dr. Stauth, Georg, App. 22798; Wetter, Andreas, M.A., App. 24019

**Lehrbeauftragte:** Dr. Anyanwu, Rose-Juliet, App. 22798; Fischer, Marion, App. 22798; Ndeke,

Jean-Baptiste, App. 22798; Schäfer, Georg, App. 22798; Vögele, Hannelore, App. 22798; von Stieglitz,

Friederike, App. 22798

**Ethnologie**

Forum 6, 55099 Mainz,, Tel. 06131-39-22798, Fax. 06131-39-23730, E-Mail: rbauer@uni-mainz.de

**Sekretariat:** Bauer, Rita, App. 22798

**Bedienstete der Universität**

**Universitätsprofessorinnen/-professoren:** Univ.-Prof. Dr. Bierschenk, Thomas, App. 23978;

Univ.-Prof. Dr. (emeritiert) Grohs, Gerhard, App. 22798; Univ.-Prof. Dr. Lentz, Carola, App. 22798;

Univ.-Prof. Dr. (emeritiert) Müller, Ernst Wilhelm, App. 20118; Univ.-Prof. Dr. Strecker, Ivo, (beurlaubt), App. 22542

**Wissenschaftliche Assistentinnen/Assistenten:** Dr. Schareika, Nikolaus, App. 22870;

Dr. phil. habil. Werthmann, Katja, App. 20125

**Wissenschaftliche Mitarbeiterinnen/Mitarbeiter:** Dr. phil. Bender, Wolfgang, App. 23349;

Dr. Brandstetter, Anna-Maria, Ak. Rat, App. 20119; Epple, Susanne, M.A., App. 22870; Frackmann, Ruth,

App. 20125; Girke, Felix, M.A., App. 22542; Dr. Meyer, Christian, App. 22870; Dr. Oed, Anja, App. 25933;

Schlösser, Julia; PD Dr. Stauth, Georg, App. 22798

**Archiv für die Musik Afrikas**

Forum 6, 55099 Mainz

**Leiter:** Dr. phil. Bender, Wolfgang, Raum 00-619, Forum 6, 55099 Mainz, App. 23349

**Ethnographische Studiensammlung**

Forum 6, 55099 Mainz

**Kustodin:** Dr. Brandstetter, Anna-Maria, Ak. Rat, Raum 00-652, Forum 6, 55099 Mainz, App. 20119

**Jahn-Bibliothek für afrikanische Literaturen**

Forum 6, 55099 Mainz

**Leiter:** Dr. Oed, Anja, Raum 00-623, Forum 6, 55099 Mainz, App. 25933

**Afrikanische Philologie**

Forum 6, 55099 Mainz,, Tel. 06131-30-22798,, Fax. 06131-39-23730, E-Mail: rbauer@mail.uni-mainz.de

**Sekretariat:** Bauer, Rita, Raum 00-644, App. 22798

**Universitätsprofessorinnen/-professoren:** Univ.-Prof. Dr. Kastenholz, Raimund, App. 22798

**Wissenschaftliche Mitarbeiterinnen/Mitarbeiter:** Full, Wolfram, M.A., App. 20121; Dr. Heiß,

Jan-Patrick, App. 24014; Meyer, Ronny, M.A., App. 24019; Dr. Reuster-Jahn, Uta, App. 20121; Wetter,

Andreas, M.A., App. 24019

**Lehrbeauftragte:** Dr. Anyanwu, Rose-Juliet, App. 22798; Ndeke, Jean-Baptiste, App. 22798; Vögele,

Hannelore, App. 22798

**Bibliothek Ethnologie und Afrikanische Philologie**

Forum 6, 55099 Mainz, Tel. 06131-39-22799,

Fax. 06131-39-23730, Öffnungszeiten WiSe 2003/04: siehe Webseite des Instituts: <http://www.uni-mainz.de>

**Leiterin:** Dr. Anna-Maria Brandstetter, App: 20119, Raum 00-621

**Fachschaft Ethnologie und Afrikanistik**

Forum 6, 55099 Mainz, Tel. 06131-39-2 51 33, E-Mail: fs-ethnoafri@gmx.de



## Institut für Publizistik

Colonel-Kleinmann-Weg 2, 55128 Mainz

**Geschäftsführender Leiter:** Univ.-Prof. Dr. Kepplinger, Hans Mathias, App. 22594

**Institutssekretariat:** Stumpf, Hilke, Raum 01-430, Colonel-Kleinmann-Weg 2, 55128 Mainz, App. 22670

**Öffnungszeiten:** Mo-Fr 10:00-12:00

**Universitätsprofessorinnen/-professoren:** Univ.-Prof. Dr. Holtz-Bacha, Christina, Raum SB II 05-321 - Sprechzeiten: nur nach Anmeldung bei Frau Heil, Tel. 39-25635, App. 25636;

Univ.-Prof. Dr. Kepplinger, Hans Mathias,

Raum SB II 01-452 - Sprechzeiten: nur nach Anmeldung bei Frau Ohters, Tel. 39-22579, App. 22594;

Univ.-Prof. Dr. Kunczik, Michael, Raum SB II 02-653 - Sprechzeiten: nur nach Anmeldung, Tel. 39-24480,

App. 24480; Univ.-Prof. Dr. Nienstedt, Heinz-Werner, Raum SB II 02-623, App. 25263;

Univ.-Prof. Dr. (emeritiert) Noelle-Neumann, Elisabeth, Raum SB II 00-323, App. 22670;

Univ.-Prof. Dr. phil. Renner, Karl Nikolaus, Raum 007, App. 39306; Univ.-Prof. Dr. Ricker, Reinhart,

Raum SB II 01-541, App. 25938; Univ.-Prof. Dr. Wilke, Jürgen,

Raum SB II 01-653 - Sprechzeiten: Mi. 14.30-16 Uhr nur nach Anmeldung, Tel. 39-23722, App. 22539;

Univ.-Prof. Dr. rer. pol. Wolff, Volker, Raum 006, App. 39305

**Honorarprofessorinnen/-professoren:** Honorarprofessor Buchholz, Axel, App. 39300;

Honorarprofessor Dr. phil. Steiner, Tilman, Ass. jur., App. 39300

**Wissenschaftliche Assistentinnen/Assistenten:** Dr. Maurer, Marcus,

Raum SB II 01-441 - Sprechzeiten: Di. 14:00-15:00 Uhr, App. 22903; Dr. Reinemann, Carsten,

Raum SB II 01-641, App. 23748

**Wissenschaftliche Mitarbeiterinnen/Mitarbeiter:** Breßler, Eva, M.A., Raum 01-643, App. 22900;

Dr. Ehmig, Simone Christine, M.A., Raum SB II 01-438 - Sprechzeiten: Di. 11:00-12:00 Uhr, App. 22176;

Dr. Esser, Frank, Raum SB II 01-623 - Sprechzeiten: Do. 11:00-12:00 Uhr, App. 22180; Glaab, Sonja, M.A.,

Raum SB II 01-443, App. 25222; Dr. Habann, Frank, Raum SB II 02-641, App. 26497; Jakob, Nikolaus,

M.A., Raum SB II 05-211, App. 22557; PD Dr. Lamp, Erich,

Raum SB II 01-434 - Sprechzeiten: Mi. 10:00-13:00 Uhr, App. 25763; Lessinger, Eva-Maria, M.A.,

Raum SB II 05-323 Sprechzeiten: Mi. 14:00-15:00 Uhr, App. 25637; Roessing, Thomas, M.A.,

Raum SB II 01-527, App. 24290; Schweitzer, Eva, M.A., Raum SB II 02-651, Tel. 05131 39 24480; Seehaus,

Christine, Ass. iur, Raum SB II 01-539, App. 25262; Siebert, Sandra, M.A., Raum SB II 01-433, App. 23209

**Lehrbeauftragte:** Arnold, Bernd-Peter, Hessischer Rundfunk, Frankfurt/Main; Becker, Roman, M.A.,

Tel. 06131 328090; Dr. Dahlem, Stefan, ZMG Zeitungs Marketing Gesellschaft, Frankfurt/Main;

Dr. Donnerstag, Joachim; Eps, Peter, M.A., Colonel - Kleinmann - Weg 2, 55099 Mainz,

Tel. 0611 9788419; Frühauf, Hermann, M.A.; Isenbart, Jan, Colonel-Kleinmann-Weg 2, 55128 Mainz;

Dr. rer. nat. Oehler, Regina, Domus universitatis, Alte Universitätsstraße 17, 55116 Mainz, App. 39300;

Dr. Petersen, Thomas; Schamari, Birgit, Domus universitatis, Alte Universitätsstraße 17, 55116 Mainz,

App. 39300; Dr. phil. Schilling, Marcel; Dr. Viedebant, Klaus,

Domus universitatis, Alte Universitätsstraße 17, 55116 Mainz, App. 39300; Dipl.-Volksw. Werner,

Konstanze, Am Fort Gonsenheim 139, 55112 Mainz, Tel. 06131 9293481; Wolf, Günter; Dr. Zimmermann,

Rainer

**Nichtwissenschaftliche Mitarbeiterinnen/Mitarbeiter:** Heil, Anita, Sekretariat Prof. Holtz-Bacha,

Raum SB II 05-313, App. 25635; Mitreuter, Jana, Raum 02-631, App. 24521; Ohters, Andrea,

Sekretariat Prof. Kepplinger, Raum SB II 01-454, App. 22579; Stumpf, Hilke, Raum 01-430, App. 22670

## Publizistikwissenschaft

**Universitätsprofessorinnen/Universitätsprofessoren:** Univ.-Prof. Dr. Holtz-Bacha, Christina,

App. 25636; Univ.-Prof. Dr. Kepplinger, Hans Mathias, App. 22594; Univ.-Prof. Dr. Kunczik, Michael,

App. 24480; Univ.-Prof. Dr. phil. Renner, Karl Nikolaus, App. 39306; Univ.-Prof. Dr. Ricker, Reinhart,

App. 25938; Univ.-Prof. Dr. Wilke, Jürgen, App. 22539; Univ.-Prof. Dr. rer. pol. Wolff, Volker, App. 39305

**Privatdozent:** PD Dr. Lamp, Erich, Raum SB II 01-434 - Sprechzeiten: Mi. 10:00-13:00 Uhr,

Colonel-Kleinmann-Weg 2, 55128 Mainz, App. 25763, Fax: 24239; Dr. Peiser, Wolfram,

Raum 05-331 Sprechzeiten: Mo. 11-12, Colonel-Kleinmann-Weg 2, App. 25638

**Wissenschaftliche Assistenten:** Dr. Maurer, Marcus, App. 22903; Dr. Reinemann, Carsten, App. 23748

**Wissenschaftliche Mitarbeiterinnen/Mitarbeiter:** Breßler, Eva, M.A., App. 22900; Dr. Ehmig,

Simone Christine, M.A., App. 22176; Glaab, Sonja, M.A., App. 25222; Jakob, Nikolaus, M.A., App. 22557; Lessinger, Eva-Maria, M.A., App. 25637; Roessing, Thomas, M.A., App. 24290; Schweitzer, Eva, M.A., Tel. 05131 39 24480; Seehaus, Christine, Ass. iur, App. 25262; Siebert, Sandra, M.A., App. 23209

**Lehrbeauftragte:** Arnold, Bernd-Peter; Becker, Roman, M.A., Tel. 06131 328090; Dr. Dahlem, Stefan; Dr. Donnerstag, Joachim; Eps, Peter, M.A., Tel. 0611 9788419; Frühauf, Hermann, M.A.; Dr. Petersen, Thomas; Dr. phil. Schilling, Marcel; Dipl.-Volksw. Werner, Konstanze, Tel. 06131 9293481; Wolf, Günter; Dr. Zimmermann, Rainer

**Sekretärin:** Heil, Anita, Sekretariat Prof. Holtz-Bacha, App. 25635; Ohters, Andrea, Sekretariat Prof. Kepplinger, App. 22579; Stumpf, Hilke, App. 22670

## Medienmanagement

Colonel-Kleinmann-Weg 2, 55128 Mainz, Tel. 06131-3922677

**Universitätsprofessoren/Universitätsprofessorinnen:** Univ.-Prof. Dr. Nienstedt, Heinz-Werner, App. 25263

**Wissenschaftliche Mitarbeiter:** Dr. Habann, Frank, App. 26497

**Lehrbeauftragte:** Dr. Dahlem, Stefan; Isenbart, Jan; Dr. Zimmermann, Rainer

**Sekretärin:** Mitreuter, Jana, Raum 02-631, Colonel-Kleinmann-Weg 2, 55128 Mainz, App. 24521, Fax: 26442

## Fachschaft Publizistik

Colonel-Kleinmann-Weg 2, 55128 Mainz, Tel. 06131-39-2 21 91

## Journalistisches Seminar

Domus universitatis, Alte Universitätsstraße 17, 55116 Mainz, Tel. 39-39300, Fax. 39-39302,

E-Mail: journal@mail.uni-mainz.de

**Geschäftsführender Leiter:** Univ.-Prof. Dr. phil. Renner, Karl Nikolaus, App. 39306

**Sekretariat:** Glöckner, Verena, Raum 011, Alte Universitätsstraße 17, 55116 Mainz, App. 39300

**Universitätsprofessorinnen/-professoren:** Univ.-Prof. Dr. phil. Renner, Karl Nikolaus, Raum 007, Domus universitatis, Alte Universitätsstraße 17, 55116 Mainz, App. 39306; Univ.-Prof. Dr. rer. pol. Wolff, Volker, Raum 006, Domus universitatis, Alte Universitätsstraße 17, 55116 Mainz, App. 39305

**Honorarprofessorinnen/-professoren:** Honorarprofessor Buchholz, Axel,

Domus universitatis, Alte Universitätsstraße 17, 55116 Mainz, App. 39300;

Honorarprofessor Dr. phil. Steiner, Tilman, Ass. jur., Domus universitatis, Alte Universitätsstraße 17, 55116 Mainz, App. 39300

**Entpflichtete/i.R. befindliche Professorinnen/Professoren:** Univ.-Prof. Dr. jur. Dambmann,

Gerhard, App. 39300; Univ.-Prof. Dr. jur. Gerhardt, Rudolf, App. 39300;

Univ.-Prof. Dr. phil. D. Phil. Gillissen, Günther, App. 39300; Univ.-Prof. Dr. phil. Wucher, Albert, App. 39300

**Wissenschaftliche Mitarbeiterinnen/Mitarbeiter:** Dr. Hartmann, Thomas, M.A.,

Raum 112 - Sprechzeiten: Do. 9-10 Uhr, Domus universitatis, Alte Universitätsstraße 17, 55116 Mainz,

App. 39303; Dipl.-Biol. Heinemann, Pia, Raum 110 - Sprechzeiten: Mi. 9-10 Uhr,

Domus universitatis, Alte Universitätsstraße 17, 55116 Mainz, App. 39304

**Lehrbeauftragte:** Blaß, Bettina, M.A., Domus universitatis, Alte Universitätsstraße 17, 55116 Mainz,

App. 39300; Dr. rer. nat. Oehler, Regina, Domus universitatis, Alte Universitätsstraße 17, 55116 Mainz,

App. 39300; Schamari, Birgit, Domus universitatis, Alte Universitätsstraße 17, 55116 Mainz, App. 39300;

Dr. Viedebant, Klaus, Domus universitatis, Alte Universitätsstraße 17, 55116 Mainz, App. 39300

**Bibliothek Journalismus:** Dr. Hartmann, Thomas, M.A., Raum 112 - Sprechzeiten: Do. 9-10 Uhr,

Domus universitatis, Alte Universitätsstraße 17, 55116 Mainz, App. 39303

**Nichtwissenschaftliche Mitarbeiterinnen/Mitarbeiter:** Glöckner, Verena, Raum 011,

Alte Universitätsstraße 17, 55116 Mainz, App. 39300; Kühl, Jakob, Raum Studio,

Domus universitatis, Alte Universitätsstraße 17, 55116 Mainz, App. 39307

**Fachstudienberatung:** Dr. Hartmann, Thomas, M.A., Raum 112 - Sprechzeiten: Do. 9-10 Uhr,

Domus universitatis, Alte Universitätsstraße 17, 55116 Mainz, App. 39303

## Psychologisches Institut

Staudingerweg 9, 55128 Mainz, Tel. 06131-39-Durchwahl (App.), Fax. 06131-39-Durchwahl (App.)

**Institutsleitung:** apl. Prof. Dr. Vossel, Gerhard, Raum 02-617, App. 22897

**Institutssekretariat:** Munz-Welzel, Mechthild, Raum 02-227, App. 22377

### Prüfungsamt

**Sekretariat:** Kirsch, Hiltrud, M.A., Raum 03-130, App. 23373

**Öffnungszeiten:** Mo - Mi 13:30 - 16:00, Fr 9:00 - 12:00

**Studienfachberatung:** Dipl.-Psych. Lindner, Inge, Raum 02-621, App. 24145

**Sprechstunde:** Di 11:00 - 12:00 und nach Vereinbarung

**Werkstatt:** App. 22622

## Abt. Allgemeine Experimentelle Psychologie

Staudingerweg 9, 55128 Mainz, Tel. 06131-39-22250, Fax. 06131-39-22480

**Sekretariat:** Glaubitz, Petra, Raum 02-623, App. 22250

**Universitätsprofessorinnen/-professoren:** Univ.-Prof. Dr. (emeritiert) Fröhlich, Werner D.;

Univ.-Prof. Dr. Hecht, Heiko, App. 22481

**Hochschuldozent auf Lebenszeit:** apl. Prof. Dr. Vossel, Gerhard, Raum 02-617, Staudingerweg 9, 55128 Mainz, App. 22897

**Juniorprofessorinnen/-professoren:** Dr. Berti, Stefan, App. 22889

**Wissenschaftliche Mitarbeiterinnen/Mitarbeiter:** Dipl.-Psych. Gamer, Matthias, Raum 02-628, App. 22795; Dipl.-Psych. Munka, Lutz, Raum 02-529, App. 24 631; Dipl.-Psych. Oberfeld-Twistel, Daniel, Raum 02-123, App. 22423

**Nichtbedienstete außerplanmäßige Professorinnen/Professoren:** apl. Prof. Dr. Glanzmann, Peter, App. 22250

**Technische Angestellte/Angestellter:** Dipl.-Phys. Münch, Agnes, Raum 02-513, App. 25124

**Lehrbeauftragte:** Univ.-Prof. Dr. Velden, Manfred, Tel. 0541 9694408

## Abt. Arbeits-, Organisations- und Wirtschaftspsychologie

Staudingerweg 9, 55128 Mainz

**außerplanmäßige Professorinnen/Professoren:** apl. Prof. Dr. Mattenklott, Axel, Raum 02-125, App. 22888

**Lehrbeauftragte:** Häussling, Jan, RA, Assessor Jur., Tel. 06221 47 5107; Dipl.-Psych. Paul, Susanne, Tel. 069 29986633; Prof. Dr. Ryschka, Jurij

## Abt. Entwicklungs- und Pädagogische Psychologie

Staudingerweg 9, 55128 Mainz, Tel. 06131-39-23373, Fax. 06131-39-23705

**Universitätsprofessorinnen/-professoren:** Univ.-Prof. Dr. Seiffge-Krenke, Inge, Raum 03-132, App. 22443

**Sekretariat:** Kirsch, Hiltrud, M.A., Raum 03-130, App. 23373

**Wissenschaftliche Mitarbeiterinnen/Mitarbeiter:** Dipl.-Psych. Gelhaar, Tim, Raum 03-127, App. 23220; Dipl.-Psych. Kirchheim, Carola, Raum 03-129, App. 23706; Dipl.-Psych. Sonntag-Dillender, Markus, Raum 03-131, App. 22245; Dr. Waligora, Katja, Raum 03-133, App. 23704

## Abt. Klinische Psychologie und Psychotherapie

Staudingerweg 9, 55128 Mainz, Tel. 06131-39-24621, Fax. 06131-39-24623

**Universitätsprofessorinnen/-professoren:** Univ.-Prof. Dr. Hiller, Wolfgang, Raum 03-227, App. 22344

**Wissenschaftliche Mitarbeiterinnen/Mitarbeiter:** Dipl.-Psych. Andersch, Claudia, Raum 03-223, App. 24622

**Wiss. Assistentinnen/Assistenten:** Dr. Bleichhardt, Gaby, Raum 03-221, App. 23707; Dr. Legenbauer, Tanja, Raum 03-219, App. 22442

**Lehrbeauftragte:** Dr. Herrlich, Jutta, App. 24621; Dr. phil, Dipl.-Psych Leidig, Stefan, Tel. 06322 934215; Dipl. Psych. Lolis, Ute; Dr.rer.soc. Dipl.-Psych. Scheurich, Armin, Tel. 06131 172152; Tahmassebi, Nadja, App. 24621

**Weiterbildungsstudiengang „Psychologische Psychotherapie“**

**Poliklinische Institutsambulanz für Psychotherapie**

**Ambulanz: Raum 03-527, App. 24621**

**Abt. Methodenlehre und Statistik**

Staudingerweg 9, 55128 Mainz

**Abt. Persönlichkeitspsychologie und Diagnostik**

Staudingerweg 9, 55128 Mainz, Tel. 06131-39-22377, Fax. 06131-39-22483

**Universitätsprofessorinnen/-professoren:** Univ.-Prof. Dr. Krohne, Heinz Walter, App. 22377 (Sekretariat)**Sekretariat:** Munz-Welzel, Mechthild, Raum 02-227, App. 22377**Hochschuldozentinnen/dozenten:** Dr. habil. Egloff, Boris, Raum 02-232, Staudingerweg 9, 55128 Mainz, App. 22485**Juniorprofessorinnen/professoren:** Dr. Schwerdtfeger, Andreas, App. 23708**Wissenschaftliche Mitarbeiterinnen/Mitarbeiter:** Dipl.-Psych. Heer, Johannes, Raum 02-325, App. 24625; PD Dr. Hock, Michael, Ak. OR, Raum 02-223, App. 22794**Wissenschaftliche Assistentinnen/Assistenten:** Dr. Schmukle, Stefan, Raum 02-332, App. 22484**Psychologisch-technische Assistentin/Assistent:** Otte, Amara, TA, Raum 02-225, App. 22446**Abt. Psychologie für Pädagogen**

Staudingerweg 9, 55128 Mainz, Tel. 06131-39-23095, Fax. 06131-39-23274

**Wissenschaftliche Mitarbeiterinnen/Mitarbeiter:** Dipl.-Psych. Türk, Susanna, Raum 05-125, App. 23095; Dipl.-Psych. Wolf-Süßmann, Eva-Maria, Raum 05-127, App. 23105**Lehrbeauftragte:** Prof. Dr. Thomas, Joachim, Tel. 08421 93 1699**Abt. Sozialpsychologie**

Staudingerweg 9, 55128 Mainz, Fax. 06131-39-25655

**Universitätsprofessorinnen/-professoren:** Univ.-Prof. Dr. Ochsmann, Randolph, Raum 03-233, App. 23701**Wissenschaftliche Mitarbeiterinnen/Mitarbeiter:** Dr. Schaffner, Paul, Ak. OR, Raum 03-231, App. 24403; Dipl. Psych. Weiser, Prisca, Raum 03-232, App. 23701**Lehrbeauftragte:** Dr. Diehl, Oliver, App. 22244; Dr. med. habil. Peseschkian, Hamid, Tel. 0611 373707**Bibliothek Psychologie**

Staudingerweg 9 (Raum 03-319), 55128 Mainz, Tel. 06131-39-24316

**Bibliothekarin/in:** Todt, Gerlinde, Raum 03-423, App. 24624**Bibliotheksaufsicht:** Weber, Alfred, M.A., Raum 03-319, App. 24316**Öffnungszeiten:** Mo - Do 9:00 - 18:00, Fr 9:00 - 15:00; Testbibliothek: Di 12:00 - 13:00, Do 12:00 - 16:00**Fachschaft Psychologie**

Staudingerweg 9 (Raum 03-433), 55128 Mainz, Tel. 06131-39-2 34 34

**Wiesbadener Akademie für Psychotherapie (WIAP)**

Wir sind ein überregionales, innovatives, staatlich anerkanntes Ausbildungsinstitut mit über 25 Jahren Erfahrung. Unser Schwerpunkt ist die tiefenpsychologisch fundierte Psychotherapie mit einem positiven und ganzheitlichen Menschenbild. Wenn Sie an einer kompetenten, praxisnahen Ausbildung interessiert sind, erfahrene Dozentinnen und Dozenten erleben wollen, die integrativ und ressourcenorientiert vorgehen, und Ihnen gleichzeitig eine persönliche Atmosphäre wichtig ist, dann sind Sie bei uns richtig.

- Kursbeginn ist zweimal jährlich (Frühjahr und Herbst)
- Ausbildung zum Psychologischen Psychotherapeuten und zum Kinder- und Jugendlichenpsychotherapeuten (jeweils 3 oder 5 Jahre)
- familienfreundliche Ausbildung in Blockform an Wochenenden
- persönliches Erstgespräch mit Akademieleitung

**WIAP-Akademie • Langgasse 38–40 • 65183 Wiesbaden****Tel.: 0611 - 37 37 07 • Fax: 0611 - 39 990 • E-Mail: [info@wiap.de](mailto:info@wiap.de) • Internet: [www.wiap.de](http://www.wiap.de)**

## Fachbereich 12 - Sozialwissenschaften

### Politikwissenschaft/Sozialkunde

#### Einführungsveranstaltungen

Einmalige Einführungsveranstaltung für Studienanfänger, Fach- und Hochschulortwechsler; LV; einmalige Einführungsveranstaltung;

Di	14:00 - 16:00	Raum n.V.	Falter J.W. Wagner Ch.
----	---------------	-----------	---------------------------

#### Vorlesungen

Grundbegriffe der Politik und des Staates Vorlesung; 2 SWS; Di, 16:00 - 18:00, P 5	Buchheim H.
Internationale Migration Vorlesung; 2 SWS; Mi, 12:00 - 14:00, P 1	Dittgen H.
Einführung in das Politische System der BRD Vorlesung; 2 SWS; Mi, 8:30 - 10:00, P 1	Falter J.W.
Wirtschaftsstrukturen, gesellschaftlicher Wandel und Handlungsfelder der Politik in deutscher und internationaler Perspektive (Einführung in Wirtschaft und Gesellschaft); Vorlesung; 2 SWS; Do, 18:00 - 20:00, P 5	Kunz V.
Einführung in die Politikwissenschaft Vorlesung; 2 SWS; Di, 18:00 - 20:00, P 3	Roller E.
Psychologische Determinanten individuellen politischen Verhaltens Vorlesung; 2 SWS; Do, 16:00 - 18:00, P 2	Schumann S.
Einführung in die Politische Theorie Vorlesung; 2 SWS; Mo, 12:00 - 14:00, P 3	Zimmerling R.

#### Proseminare

Einführung in die Politikwissenschaft (nur für Staatsexamensstudierende)  
Proseminar; 2 SWS; ben. Schein;

Mi	10:00 - 12:00	SB II 05-432	Winkler J.R.
Do	08:00 - 10:00	SB II 05-432	Winkler J.R.

#### Seminare im Grundstudium

Das Politische System der BRD  
Grundkurs; 2 SWS; ben. Schein;

Mo	12:00 - 14:00	SB II 05-132	Schoen H.
Di	08:30 - 10:00	SB II 05-432	Schmitt A.
Di	12:00 - 14:00	SB II 05-432	Hauck M.
Di	14:00 - 16:00	SB II 05-432	Schmitt A.
Do	12:00 - 13:30	SB II 05-432	Arzheimer K.
Do	14:00 - 16:00	SB II 05-432	Hauck M.
Fr	14:00 - 15:30	SB II 05-432	Caballero C.

Methoden der Politikwissenschaft  
Grundkurs; 4 SWS; ben. Schein;

Di, Do	10:00 - 12:00	P 5	Schumann S.
Fr	08:30 - 10:00, 10:30 - 12:00	Hs 16	Caballero C.
Fr	12:00 - 14:00	SB II 05-132	Bühler S.
Fr	16:00 - 18:00	SB II 05-454	

**Analyse und Vergleich politischer Systeme**

Grundkurs; 2 SWS; ben. Schein;

Di	08:30 - 10:00	SB II 05-132	Wagner Ch.
Mi	10:00 - 12:00	SB II 05-132	Wagner Ch.
Mi	16:00 - 18:00	SB II 05-432	Heydenreich K.
Mi	16:00 - 18:00	SB II 05-132	N.N.
Do	10:00 - 12:00	SB II 05-132	Frings C.
Do	16:00 - 18:00	SB II 05-132	N.N.

**Internationale Beziehungen**

Grundkurs; 2 SWS; ben. Schein;

Mo	12:00 - 14:00	SB II 05-432	Peters D.
Mo	18:00 - 20:00	SB II 05-432	Franke U.
Mi	12:00 - 14:00	SB II 05-432	Gadinger F.
Fr	14:00 - 16:00	SB II 05-132	Frigger C.
Fr	16:00 - 18:00	SB II 05-132	Yildiz T.
jede 2. Woche Di	08:00 - 12:00	SB II 05-454	Muno W.
jede 2. Woche Di	08:00 - 12:00	SB II 05-454	Muno W.

**Moderne Politische Theorie**

Grundkurs; 2 SWS; ben. Schein;

Mo	08:00 - 10:00	SB II 05-132	Rein Th.
Mo	10:00 - 12:00	SB II 05-432	Schmitt A.
Mo	14:00 - 16:00	SB II 05-432	Schmitt A.
Di	12:00 - 14:00	SB II 05-132	Anzer Ch.
Mi	10:00 - 12:00	SB II 03-436	Zimmerling R.
Fr	08:00 - 10:00	SB II 05-432	Lauer T.

**Wirtschaft und Gesellschaft**

Grundkurs; 2 SWS; ben. Schein;

Mi	14:00 - 16:00	SB II 05-132	Marx J.
Fr	08:00 - 10:00	SB II 05-132	Özsahin E.
Fr	10:00 - 12:00	SB II 05-432	Lauer T.
Fr	10:00 - 12:00	SB II 05-132	Lange Th.

**Seminare im Hauptstudium****Aktuelle Fragen der Entwicklungspolitik**

Hauptseminar; 2 SWS; ben. Schein; Fr, 14:00 - 16:00, SB II 05-454

Andresen H.

**Soziale Bewegung in Deutschland**

Hauptseminar; 2 SWS; ben. Schein; Das Seminar ist MA-klausurrelevant für den Bereich Politisches System der BRD; Do, 8:30 - 10:00, SB II 05-132

Arzheimer K.

**Politik und Staat bei Thomas Hobbes**

Hauptseminar; 2 SWS; ben. Schein; Di, 18:00 - 19:30, P 7

Buchheim H.

**Verfassungsprobleme aus politikwissenschaftlicher Sicht**

Hauptseminar; 2 SWS; ben. Schein; Mi, 8:30 - 10:00, SB II 05-132

Buchheim H.

**Amerikanische Außenpolitik und die internationale Politik nach dem 11.**

September; Hauptseminar; 2 SWS; ben. Schein; Do, 10:00 - 12:00, SB II 05-432

Dittgen H.

**Theorien der internationalen Beziehungen: Der Wandel der internationalen**

Politik; Hauptseminar; 2 SWS; ben. Schein; Di, 16:00 - 18:00, SB II 05-432

Dittgen H.

**Die Massenbasis des Nationalsozialismus**

Hauptseminar; 2 SWS; ben. Schein; Di, 10:00 - 12:00, SB II 05-132

Falter J.W.

- Politikerinnen: Geographische Muster im Generationenvergleich  
Hauptseminar; 2 SWS; ben. Schein; Mo, 10:00 - 12:00, SB II 05-454 Giehle S.
- Evaluierung politischer Steuerung in ausgewählten Bereichen der Bundes-, Landes- und Kommunalpolitik; Hauptseminar; 2 SWS; ben. Schein; Diese Veranstaltung ist relevant für die MA-Klausur im Bereich Wirtschaft und Gesellschaft; Do, 16:00 - 18:00, SB II 05-432 Kunz V.
- Politische Kultur, politische Orientierungen und politische Verhaltensweisen in den neuen und alten Bundesländern im internationalen Vergleich; Hauptseminar; 2 SWS; ben. Schein; Diese Veranstaltung ist relevant für die MA-Klausur im Bereich AVPS; Mi, 18:00 - 20:00, SB II 03-134 Kunz V.
- Anarchismus  
Hauptseminar; 2 SWS; ben. Schein; Fr, 12:00 - 14:00, SB II 05-432 Lennert G.
- Selbstbestimmung - Bedingung und Risiko gemeinsamer Ordnung. Die Störanfälligkeit des freiheitlichen Verfassungsstaates; Hauptseminar; 2 SWS; ben. Schein; Do, 16:00 - 18:00, SB II 05-454 Mandrella E.
- Politik in Argentinien  
Hauptseminar; 2 SWS; ben. Schein; Di, 16:00 - 18:00, SB II 05-454 Munro W.
- Bürger und Demokratie in Europa. Projektseminar Teil A: Theoretische und empirische Grundlagen; Hauptseminar; 2 SWS; ben. Schein; Do, 12:00 - 14:00, SB II 05-132 Roller E.  
Rudi T.
- Der deutsche Sozialstaat im internationalen Vergleich  
Hauptseminar; 2 SWS; ben. Schein; Diese Veranstaltung ist relevant für die MA-Klausur, Bereich: Vergleichende Politikwissenschaft; Mi, 10:00 - 12:00, SB II 05-454 Roller E.
- Bürger und Demokratie in Europa. Projektseminar Teil B: Methoden der vergleichenden Politikwissenschaft.; Hauptseminar; 2 SWS; ben. Schein; Di, 12:00 - 14:00, SB II 05-454 Rudi T.  
Roller E.
- Politische Eliten in Deutschland  
Hauptseminar; 2 SWS; ben. Schein; Das Seminar ist MA-klausurrelevant für den Bereich Politisches System der BRD; Mo, 8:30 - 10:00, SB II 05-432 Schoen H.
- Projektkurs: Autoritarismusforschung und ihre Weiterentwicklung  
Hauptseminar; 2 SWS; ben. Schein; Das Seminar ist MA-klausurrelevant für die Bereiche Politische Theorie und Methoden; Mo, 16:00 - 18:00, SB II 05-132 Schumann S.
- Die US-amerikanischen Präsidentschafts- und Kongresswahlen 2004  
Hauptseminar; 2 SWS; ben. Schein; Di, 14:00 - 16:00, SB II 05-132 Wagner Ch.
- Methodenkompetenz III: Theorie und Praxis des rationalen Argumentierens  
Hauptseminar; 2 SWS; ben. Schein; Do, 10:00 - 12:00, SB II 05-454 Winkler J.R.
- Wahlen und Wählerverhalten im Deutschen Reich  
Hauptseminar; 2 SWS; ben. Schein; Mi, 8:00 - 10:00, SB II 05-432 Winkler J.R.
- Die Politisierung von Religionen im Nahostkonflikt  
Hauptseminar; 2 SWS; ben. Schein; Di, 16:00 - 18:00, SB II 05-132 Wittstock A.
- Strukturen, Wandel und Herausforderungen jüdischer Gemeinden in Deutschland; Hauptseminar; 2 SWS; ben. Schein; Mi, 10:00 - 11:30, P 108 Wittstock A.
- Der Umgang der BRD und der DDR mit der NS-Vergangenheit  
Hauptseminar; 2 SWS; ben. Schein; Di, 10:00 - 12:00, SB II 05-432 Zibell S.
- Ethik der Internationalen Beziehungen  
Hauptseminar; 2 SWS; Mo, 16:00 - 18:00, SB II 05-432 Zimmerling R.
- Varieties of Democracy: Deliberative, Reflective, etc. (in englischer Sprache); Hauptseminar; 2 SWS; ben. Schein; Mi, 18:00 - 20:00, SB II 05-432 Zimmerling R.

**Kolloquien**

Forschungskolloquium zur aktuellen Theoriediskussion in der Internationalen Politik; Kolloquium; 2 SWS; jede 2. Woche Di, 18:00 - 20:00, SB II 05-432	Dittgen H.
Kolloquium für Examenskandidaten Kolloquium; 2 SWS; jede 2. Woche Di, 18:00 - 20:00, SB II 05-454	Dittgen H.
Examenskolloquium für Magister- und Staatsexamenskandidaten Kolloquium; 2 SWS; ben. Schein; jede 2. Woche Mo, 18:00 - 20:00, SB II 05-132	Falter J.W.
Forschungskolloquium zu aktuellen Problemen der empirischen Sozialforschung; Kolloquium; 2 SWS; ben. Schein; jede 2. Woche Mo, 18:00 - 20:00, SB II 05-132	Falter J.W.
Doktorandenkolloquium (privat) Kolloquium; Mi, 18:00 - 20:00, SB II 05-454	Kunz V.
Kolloquium für Prüfungskandidaten Kolloquium; 2 SWS; Mi, 12:00 - 14:00, SB II 05-132	Kunz V.
Kolloquium für Examenskandidaten Kolloquium; 2 SWS; Do, 14:00 - 16:00, SB II 05-132	Roller E.

**Übungen**

Hypermediales Lernen Übung; 2 SWS; ben. Schein; Do, 10:00 - 12:00, Raum n.V.; Ort: ZDV Kursraum 2	Hauck M.
Didaktik des Sozialkundeunterrichts Englisch I Übung; 2 SWS; Schein; Das Seminar findet voraussichtlich als Blockseminar statt. Termin: 26.-29.10.2004.	Keil B.
Fachpraktikum Sozialkunde Übung; 2 SWS; Schein; Zeit und Raum n.V.	Kurz E.
Fachdidaktik des Sozialkundeunterrichts Übung; 2 SWS; Schein; Fr, 16:00 - 17:30, SB II 05-432	Kurz-Gieseler S.
Einführung in die SPSS und die Grundlagen der sozialwissenschaftlichen Datenanalyse; Übung; 2 SWS; Schein; Di, 16:00 - 18:00, Raum n.V.; Ort: ZDV Kursraum 2	Müller D.
Studium und Studienorganisation Übung; 2 SWS; Di, 14:00 - 16:00, SB II 05-454	Muno W.
Modernes Hebräisch III Übung; 2 SWS; Schein; Mi, 16:00 - 17:30, SB II 05-454	Wittstock A.

**Sonstiges**

AG: Die neuen internationalen Beziehungen AG; 2 SWS; jede 2. Woche Do, 18:00 - 20:00, SB II 03-153	Peters D. Gadinger F.
AG: Russland AG; 2 SWS; jede 2. Woche Di, 14:00 - 16:00, Seminarraum 2 413 / 01 222	Abert K.
AG: Europäische Integration AG; 2 SWS; jede 2. Woche Do, 18:00 - 20:00, SB II 03-153	Dittgen H.
Arbeitsgemeinschaft Israel Übung; 2 SWS; Schein; Mi, 18:00 - 20:00, SB II 05-132	Wittstock A.



## Soziologie

Informationen zu Studienfächer und -abschlussmöglichkeiten sowie Studien-, Prüfungs- und Promotionsordnungen und eine nähere Beschreibung der Inhalte der Veranstaltungen erhalten Sie im *Kommentierten Vorlesungsverzeichnis*, erhältlich ab Ende des vorausgehenden Semesters am Eingang der Bereichsbibliothek SB II.

### Einführungsveranstaltungen

Begrüßungsveranstaltung für Studienanfänger/-innen, Fach- und Hochschulortwechsler/-innen:

-Für Studierende mit Nebenfach Soziologie: Donnerstag, 21. Oktober 2004, 11:00 - 11:45, P 1

-Für Studierende mit Hauptfach Soziologie: Donnerstag, 21. Oktober 2004, 12:00 - 12:30, P 1

### Grundkurse

Grundlagen der Soziologie

Grundkurs; 2 SWS; zur Vorlesung „Einführung in die Soziologie“;

Mo	10:00 - 12:00	SB II 03-144	Sudek R.
Mo	12:00 - 14:00	SB II 03-144	Sudek R.
Mo	14:00 - 16:00	Seminarraum 2 413 / 01-220	Kieserling A.
Mo	16:00 - 18:00	Seminarraum 2 413 / 01-220	Kuchler B.
Do	12:00 - 14:00	Seminarraum 2 413 / 01-220	Schmied G.
Do	14:00 - 16:00	Seminarraum 2 413 / 01-220	Schmied G.

### Vorlesungen, Übungen, Seminare, Lektürekurse und Kolloquien

#### Abt. Soziologie der Arbeitsbeziehungen

Die Universität - Institution und Organisation Hennen M.

Vorlesung; 2 SWS; Fr, 10:00 - 12:00, P 11

Einführung in die Soziologie der Arbeitsbeziehungen Prigge W.-U.

Übung; 2 SWS; Do, 14:00 - 16:00, SB II 04-432

Arbeitsbeziehungen und Arbeitsorganisation in der Automobilindustrie im Bartmann M.

schwedisch-deutschen Vergleich; Seminar; 2 SWS; Vorbesprechung: Sa

30.10.04, 10:00 - 13:00, Sa, 27.11.04, 11.12.04, 15.01.05, 29.01.05,

10:00 - 18:00, SB II 04-432

Soziologische Texte lesen - Soziologie präsentieren Herzer M.

Seminar; 2 SWS; Fr, 14:00 - 16:00, P 15

Neuere Literatur aus der Soziologie der Arbeitsbeziehungen Prigge W.-U.

Lektürekurs; 2 SWS; Do, 16:00 - 18:00, SB II 03-134

Kolloquium zu Diplom- und Magisterarbeiten Prigge W.-U.

Kolloquium; 2 SWS; persönliche Anmeldung erforderlich; Do 18:30 - 20:00,

Ort wird noch bekannt gegeben Sudek R.

#### Abt. Organisation von Arbeit und Betrieb

Aktuelle Konzepte und Probleme in der Personalentwicklung Marwehe F.

Seminar; 2 SWS; 19./20.11., 10./11.12.2004 (Fakultätssaal) und

21./22.01.2005 (HS 6, Altes Rewi-Gebäude), Fr 9:00 - 16:00; Sa 9:00 -

13:00

Einführung in die Organisationssoziologie Preisendörfer P.

Vorlesung; 2 SWS; Do, 16:00 - 18:00, P 1

Methoden der empirischen Sozialforschung Preisendörfer P.

Vorlesung; 2 SWS; Teil I; Do, 13:00 - 15:00, P 1

Einführung in die Organisationssoziologie Liebe U.

Übung; 2 SWS; Di, 16:00 - 18:00, SB II 04-432

Statistik I Buschle N.

Übung; 2 SWS; Mi, 18:00 - 20:00, P 12

Statistik I Übung; 2 SWS; Do, 18:00 - 20:00, P 10	König R.
Statistik II Übung; 2 SWS; Do, 16:00 - 18:00, Hs 13	Rinn M.
Soziales Kapital Seminar; 2 SWS; 28.-30.01.2005, Fr 15:00-20:00, Sa, So, 9:00-18:00, 02-122 (Psychologisches Institut)	Bühler Ch.
Multivariate Analyseverfahren in der Sozialforschung Seminar; 2 SWS; Di, 19:00 - 21:00, N 131	Schiener J.
Universitäten im Aufbruch - ein organisationssoziologischer Blick auf Kontext, Richtung und Grenzen des Wandels; Seminar; 2 SWS; Mi, 18:00 - 20:00, P 109 a	Baumann Th. Haug H.-F.
<b>Abt. Soziologie der Familie und der privaten Lebensführung</b>	
Klassiker der Familiensoziologie Übung; 2 SWS; Do, 12:00 - 14:00, SB II 04-432	Stengel S.
Familie in der soziologischen Theorie Seminar; 2 SWS; Mo, 10:00 - 12:00, SB II 04-432	Schneider N.F.
Familie und private Lebensführung in Europa Seminar; 2 SWS; Mo, 14:00 - 16:00, SB II 04-432	Schneider N.F.
<b>Abt. Soziologische Theorie und Geschlechterforschung</b>	
Und sie bewegen sich doch: Frauen in der Politik Übung; 2 SWS; Mi, 8:30 - 10:00, SB II 04-432	Schnabel A.
Geschlecht - Familie - Bevölkerung Seminar; 2 SWS; Mi, 18:00 - 20:00, P 203	Haug S.
Geschlecht, Gleichstellung, Recht Seminar; 2 SWS; Di, 14:00 - 16:00, P 106	Müller D.
Segregation und Vergeschlechtlichung - Männer und Frauen in Organisationen und auf dem Arbeitsmarkt; Seminar; 2 SWS; Do, 10:00 - 12:00, SB II 04-432	Schnabel A.
<b>Abt. Politische Institutionen</b>	
Einführung in die Soziologie Vorlesung; 2 SWS; Di, 14:00 - 16:00, P 1	Kieserling A.
Soziologie des Krieges Übung; 2 SWS; Di, 14:00 - 16:00, SB II 03-134	Kuchler B.
Soziologie der Modernisierung Übung; 2 SWS; Do, 14:00 - 16:00, SB II 03-144	Thiedeke U.
Interaktion und Gesellschaft Seminar; 2 SWS; Einzeltermine am 21.1.2005, 13:00 - 19:00, Fakultätssaal; 22.1.2005, 9:00 - 19:00, SB II 04-432; 4.2.2005, 13:00 - 19:00, Fakultätssaal; 5.2.2005, 9:00 - 19:00, SB II 04-432; Vorbesprechung: 25.10.2004, 18 - 20 Uhr, SB II 04-432	Kieserling A. Holzer B.
Soziologie des Wohlfahrtsstaates Seminar; 2 SWS; Mo, 16:00 - 18:00, SB II 04-432	Kieserling A.
<b>Abt. Soziologie der Sozialstruktur und der sozialen Ungleichheit</b>	
Soziologie und Anthropologie Vorlesung; 2 SWS; Di, 10:00 - 12:00, P 2	Schmied G.
Einführung in die Soziologie sozialer Ungleichheit Übung; 2 SWS; Di, 12:00 - 14:00, P 106	Hradil S.
Armut in Deutschland Übung; 2 SWS; Do, 12:00 - 13:30, SB II 03-144	Lofink H.

Qualitative Methoden der Biographieforschung Übung; 2 SWS; Do, 8:30 - 10:00, P 15	Lofink H.
Soziologie der Gruppe Übung; 2 SWS; Do, 12:00 - 14:00, P 12	Thiedeke U.
Körper und soziale Ungleichheit Seminar; 2 SWS; Mi, 10:00 - 12:00, SB II 04-432	Hradil S. Steuerwald Ch.
Soziologie des Geldes Seminar; 2 SWS; Di, 16:00 - 18:00, P 15	Hradil S.
Einwanderungsland Deutschland in der Europäischen Union Seminar; 2 SWS; Di, 10:30 - 12:00, P 6	Lofink H.
Sozialraum Stadt Seminar; 2 SWS; Di, 8:30 - 10:00, SB II 04-432	Lofink H.
Drei Analytiker des Kapitalismus: Max Weber, Georg Simmel, Werner Sombart Seminar; 2 SWS; Mo, 12:00 - 13:30, SB II 04-432	Schmied G.

### Empirische Projekte

Absolventenstudie - Institut für Soziologie der Universität Mainz Projekt; 4 SWS; Teil I; Do, 17:00 - 21:00, Hs I	Hinner K.
Meenzer Fassenacht aus Meenzer Sicht Projekt; 4 SWS; Teil II; Di, 17:00 - 19:00, N 131; Fr, 13:00 - 15:00, P 13	Preisendörfer P. Rinn M.
Der Leitbildprozess in der öffentlichen Verwaltung Projekt; 4 SWS; Teil I; Fr, 12:00 - 16:00, SB II 04-432	Prigge W.-U. Sudek R.
Value of marriage Projekt; 4 SWS; Teil I; Di, 10:00 - 14:00, SB II 04-432	Schneider N.F. Stengel S.

### Ethnologie

#### Einführungsveranstaltungen

Einführungsveranstaltung der Ethnologie und Afrikanischen Philologie für Studienanfänger, Fach- und Hochschulortwechsler, Haupt- und Nebenfachstudierende [EV]; Einführungskurs; Dienstag, 19.10.2004; 10:00 - 12:00, Hs 15; Ethnologie: A.-M. Brandstetter; Afrikanische Philologie: W. Full; einmaliger Termin!	Brandstetter A.-M. Full W.
Vorstellung des Lehrprogramms Einführungskurs; Dienstag, 26.10.2004; 10:00 - 12:00, Atrium Max; Ethnologie: T. Bierschenk; Afrikanische Philologie: R. Kastenholz; einmaliger Termin!	Bierschenk Th. Kastenholz R.

#### Grundstudium

##### Vorlesungen

Einführung in die Ethnologie (E 11 / E 1200) Vorlesung; 2 SWS; ben. Schein; Di, 8:30 - 10:00, Hs 16	Bierschenk Th.
--	----------------

##### Grundseminare

Einführung in die moderne afrikanische Musik (E 15) Seminar; 2 SWS; ben. Schein; Mi, 10:00 - 12:00, 00 618 Kl. ÜR	Bender W.
Einführung in die Sozialethnologie (E 15 / E 1401) Seminar; 2 SWS; ben. Schein; Fr, 10:00 - 12:00, Hs 11	Brandstetter A.-M.
Literaturen in afrikanischen Sprachen (E 15 / E 1702 / A 161) Seminar; 2 SWS; ben. Schein; Mi, 12:00 - 14:00, 00 618 Kl. ÜR; ab 27.10.2004	Oed A.
Vorkoloniale politische Systeme in Afrika (E 15 / A 181) Vorlesung; 2 SWS; ben. Schein; Di, 10:00 - 12:00, 01 715 Gr. ÜR	Lentz C.

**Übungen**

- Einführung in das wissenschaftliche Arbeiten (E 12 / E 1100) Brandstetter A.-M.  
 Übung; 2 SWS; TN, Kurs B: A.-M. Brandstetter; Mo, 12:00 - 14:00, 01 715 Gr. ÜR
- Einführung in das wissenschaftliche Arbeiten (E 12 / E 1100) Schareika N.  
 Übung; 2 SWS; TN, Kurs A: N. Schareika; Mi, 14:00 - 16:00, 01 715 Gr. ÜR;  
 ab 27.10.2004

**Grund- und Hauptstudium****Vorlesungen**

- Ringvorlesung: Islam und Entwicklung in Afrika (E 16, E 21 / E 1300, Bierschenk Th.  
 1900, E 2401); Vorlesung; 2 SWS; ben. Schein; Do, 11:00 - 13:00, Hs 15 Fischer M.

**Übungen**

- Musik am Mittag: Musik in Kenia Bender W.  
 Übung; 1 SWS; Di, 13:00 - 14:00, 00 618 Kl. ÜR
- Praktische Arbeiten im AMA Bender W.  
 Praktikum; 1 SWS; Di, 11:00 - 12:00, Raum n.V.

**Seminare**

- Frauenwelten in Ostafrika (E 15, E 16, E 21 / E 1300, 1900, E 2402) Epple S.  
 Seminar; 2 SWS; ben. Schein; Fr, 10:00 - 12:00, 00 618 Kl. ÜR; ab  
 29.10.2004
- Neue Formen der Entwicklungszusammenarbeit mit den Ländern von Stieglitz F.  
 Sub-Sahara-Afrikas; Seminar; 2 SWS; ben. Schein; Zeit und Raum n.V. Schäfer G.
- Regionalseminar: Das Hausaland Westafrikas (E 16, E 21 / E 1300, 1900, E Werthmann K.  
 2402 / A 281); Regionalseminar; 2 SWS; ben. Schein; Blockveranstaltung;  
 Vorbereitungsbesprechung: 5.11.2004, 10:00 - 12:00 Uhr, 01 715 Gr. ÜR
- Yorùbá-Oratur, -Theater und -Literatur (E 15, E 21 / E 1702 / E 2401 / A Oed A.  
 262); Seminar; 2 SWS; ben. Schein; Mi, 14:00 - 16:00, 00 618 Kl. ÜR; ab  
 27.10.2004

**Hauptstudium****Hauptseminare**

- Action Anthropology (E 21 / E 2106) Girke F.  
 Seminar; 2 SWS; ben. Schein; Do, 10:00 - 12:00, 01 715 Gr. ÜR
- Ausstellungsseminar: Soziale Beziehungen, Religion und Rhetorik (E 21 / E Brandstetter A.-M.  
 2107); Seminar; 2 SWS; ben. Schein; Mo, 16:00 - 18:00, 01 715 Gr. ÜR
- Die „Erfindung“ von Traditionen (E 21 / E 2106) Lentz C.  
 Hauptseminar; 2 SWS; ben. Schein; Mo, 16:00 - 18:00, 00 618 Kl. ÜR
- Failing states in Africa - failing cultures, failing societies? (E 21 / E Drechsel P.  
 2404); Hauptseminar; 2 SWS; ben. Schein; Blocksitzungen; Zeit und Raum n.V.
- Kritische Ansätze in der Ethnomusikologie Bender W.  
 Hauptseminar; 2 SWS; ben. Schein; Mo, 10:00 - 12:00, 00 618 Kl. ÜR

**Projektseminare**

- Projektseminar: Biota Westafrika I (E 22a) Schareika N.  
 Projektseminar; 2 SWS; ben. Schein; Anmeldung in der Sprechstunde; Mi,  
 16:00 - 18:00, 00 618 Kl. ÜR; ab 27.10.2004
- Projektseminar: Festivals afrikanischer Musik in Europa. Eine kritische Bender W.  
 Aufarbeitung I; Projektseminar; Zeit und Raum n.V.

- Projektseminar: Rwanda III (E 22c) Brandstetter A.-M.  
Projektseminar; 2 SWS; ben. Schein; Fr, 12:00 - 16:00, 00 618 Kl. ÜR;  
vierzehntäglich
- Institutskolloquium**
- Institutskolloquium (E 4200) Bierschenk Th.  
Kolloquium; 2 SWS; TN; Di, 18:00 - 20:00, 00 618 Kl. ÜR
- Kolloquien**
- Kolloquium für Magistranden und Doktoranden (E 23) Bierschenk Th.  
Kolloquium; 2 SWS; ben. Schein; Blocksitzung; Zeit und Raum n.V.
- Kolloquium für Magistranden und Doktoranden (E 23) Lentz C.  
Kolloquium; 2 SWS; ben. Schein; Wochenend-Blocksitzung; Zeit und Raum n.V.
- Schreibwerkstatt (E 23 / E 4100) Lentz C.  
Oberseminar; 2 SWS; ben. Schein; Do, 14:00 - 18:00, 00 618 Kl. ÜR;  
vierzehntäglich
- Sprachkurse**
- Bambara III (A 316 / E 31c) Kastenholz R.  
Sprachkurs; 2 SWS; ben. Schein; Mo, 10:00 - 12:00, 01 715 Gr. ÜR
- Hausa II (A 12 / E 31b) Vögele H.  
Sprachkurs; 2 SWS; ben. Schein; Fr, 12:00 - 16:00, 00 618 Kl. ÜR;  
vierzehntäglich
- Lingala IV (A 313 / E 31d) Ndeke J.-B.  
Sprachkurs; 2 SWS; ben. Schein; Di, 14:00 - 16:00, 01 715 Gr. ÜR
- Lingala-Lektüre (A 313) Ndeke J.-B.  
Sprachkurs; 2 SWS; ben. Schein; Do, 14:00 - 16:00, 01 715 Gr. ÜR
- Swahili I (A 311 / E 31a) Reuster-Jahn U.  
Sprachkurs; 2 SWS; ben. Schein; Mi, 10:00 - 12:00, 01 715 Gr. ÜR; ab  
2.11.2004
- Wolof III (E 31c) Meyer Ch.  
Sprachkurs; 2 SWS; ben. Schein; Zeit und Raum n.V.
- Yorùbá III (E 31c / A 314) Oed A.  
Sprachkurs; 2 SWS; ben. Schein; Mi, 14:00 - 16:00, 00 618 Kl. ÜR; ab  
8.11.2004; (01.11.04 ist Feiertag)

## Afrikanische Philologie

### Einführungsveranstaltungen

- Einführungsveranstaltung der Ethnologie und Afrikanischen Philologie für Brandstetter A.-M.  
Studienanfänger, Fach- und Hochschulortwechsler, Haupt- und Full W.  
Nebenfachstudierende [EV]; Einführungskurs; Dienstag, 19.10.2004; 10:00 -  
12:00, Hs 15; Ethnologie: A.-M. Brandstetter; Afrikanische Philologie: W.  
Full; einmaliger Termin!
- Vorstellung des Lehrprogramms Bierschenk Th.  
Einführungskurs; Dienstag, 26.10.2004; 10:00 - 12:00, Atrium Max; Kastenholz R.  
Ethnologie: T. Bierschenk; Afrikanische Philologie: R. Kastenholz;  
einmaliger Termin!

### Grundstudium

#### Übungen

- Einführung in die Afrikanistik (A 111) Full W.  
Seminar; 2 SWS; ben. Schein; Do, 12:00 - 14:00, 00 618 Kl. ÜR

- Einführung in die Phonetik (A 131) Anyanwu R.-J.  
Seminar; 2 SWS; ben. Schein; Do, 14:00 - 18:00, 00 618 Kl. ÜR;  
vierzehntägig
- Literaturen in afrikanischen Sprachen (E 15 / E 1702 / A 161) Oed A.  
Seminar; 2 SWS; ben. Schein; Mi, 12:00 - 14:00, 00 618 Kl. ÜR; ab  
27.10.2004
- Syntax afrikanischer Sprachen (A 151) Kastenholz R.  
Seminar; 2 SWS; ben. Schein; Do, 10:00 - 12:00, 00 618 Kl. ÜR
- Vorkoloniale politische Systeme in Afrika (E 15 / A 181) Lentz C.  
Vorlesung; 2 SWS; ben. Schein; Di, 10:00 - 12:00, 01 715 Gr. ÜR

## Hauptstudium

### Seminare

- Regionalseminar: Das Hausaland Westafrikas (E 16, E 21 / E 1300, 1900, E  
2402 / A 281); Regionalseminar; 2 SWS; ben. Schein; Blockveranstaltung;  
Vorbesprechung: 5.11.2004, 10:00 - 12:00 Uhr, 01 715 Gr. ÜR Werthmann K.
- Yorùbá-Oratur, -Theater und -Literatur (E 15, E 21 / E 1702 / E 2401 / A  
262); Seminar; 2 SWS; ben. Schein; Mi, 14:00 - 16:00, 00 618 Kl. ÜR; ab  
27.10.2004 Oed A.

### Hauptseminare

- Afrikalinguistische Feldforschung (A 231) Kastenholz R.  
Seminar; 2 SWS; ben. Schein; Mo, 12:00 - 14:00, 00 618 Kl. ÜR
- Rekonstruktion, Klassifikation - und Sprachgeschichte? (A 212) Kastenholz R.  
Seminar; 2 SWS; ben. Schein; Di, 10:00 - 12:00, 00 618 Kl. ÜR

### Sprachkurse

- Bambara III (A 316 / E 31c) Kastenholz R.  
Sprachkurs; 2 SWS; ben. Schein; Mo, 10:00 - 12:00, 01 715 Gr. ÜR
- Hausa II (A 12 / E 31b) Vögele H.  
Sprachkurs; 2 SWS; ben. Schein; Fr, 12:00 - 16:00, 00 618 Kl. ÜR;  
vierzehntägig
- Lingala IV (A 313 / E 31d) Ndeke J.-B.  
Sprachkurs; 2 SWS; ben. Schein; Di, 14:00 - 16:00, 01 715 Gr. ÜR
- Lingala-Lektüre (A 313) Ndeke J.-B.  
Sprachkurs; 2 SWS; ben. Schein; Do, 14:00 - 16:00, 01 715 Gr. ÜR
- Swahili I (A 311 / E 31a) Reuster-Jahn U.  
Sprachkurs; 2 SWS; ben. Schein; Mi, 10:00 - 12:00, 01 715 Gr. ÜR; ab  
2.11.2004
- Swahili-Lektüre (A 311) Reuster-Jahn U.  
Sprachkurs; 2 SWS; ben. Schein; Di, 8:30 - 10:00, 00 618 Kl. ÜR
- Yorùbá III (E 31c / A 314) Oed A.  
Sprachkurs; 2 SWS; ben. Schein; Mi, 14:00 - 16:00, 00 618 Kl. ÜR; ab  
8.11.2004; (01.11.04 ist Feiertag)

## Publizistik

### Vorlesungen

TF 1 Die Entwicklung des Rundfunks in Deutschland Vorlesung; 2 SWS; Di, Mi, 10:00 - 11:00, Hs 11	Holtz-Bacha Ch.
TF 1 Grundzüge der Kommunikations- und Mediengeschichte Vorlesung; 2 SWS; Mi, 12:00 - 13:00, P 4; Do, 16:00 - 17:00, P 5	Wilke J.
TF 2 Öffentliche Meinung und Demoskopie Vorlesung; 2 SWS; Do, 12:00 - 14:00, Hs 10	Lamp E.
TF 2 Reziproke Effekte. Der Einfluss der Medien auf diejenigen, über die sie berichten; Vorlesung; 2 SWS; Mo, 11:00 - 12:00, Hs 11; Di, 8:00 - 9:00, Hs 11	Kepplinger H.M.
TF 2/7 Medienevolution und intermediäre Konkurrenz Vorlesung; 2 SWS; Mo, 16:00 - 18:00, Hs 15	Peiser W.
TF 4 Einführung in den Journalismus Vorlesung; 2 SWS; Di, 16:00 - 18:00, Hs 15	Wolff V.
TF 4 Grundlagen des Zeitungsjournalismus (Presse I) Vorlesung; 2 SWS; Mi, 12:00 - 14:00, Hs 15	Wolff V.
TF 4 Journalismus im Fernsehen. Darstellungsmittel und Darstellungsformen Vorlesung; 2 SWS; Mi, 11:00 - 13:00, S - Medienhaus	Renner K.N.
TF 4 Theorie und Praxis der Nachrichtengebung Vorlesung; 1 SWS; Do, 11:00 - 12:00, P 208	Arnold B.-P.
TF 5 Public Relations - Konzepte und Theorien Vorlesung; 2 SWS; Di, 12:00 - 13:00, Hs 7; Mi, 10:00 - 11:00, P 1	Kunczik M.
TF 6 Rundfunkrecht I Vorlesung; 2 SWS; Mo, 16:00 - 18:00, Hs 16	Ricker R.
TF 7 Medienmärkte Vorlesung; 2 SWS; Di, 14:00 - 16:00, Hs 13	Nienstedt H.-W.
TF 7 Praxis-Reihe Medienmanagement Ringvorlesung; 2 SWS; jede 2. Woche Mi, 16:00 - 18:00, Hs 13	Nienstedt H.-W.

### Übungen zur Vorlesung

TF 1 Die Entwicklung des Rundfunks in Deutschland Übung; 2 SWS; Di, Mi, 11:00 - 12:00, Hs 11	Holtz-Bacha Ch.
TF 1 Grundzüge der Kommunikations- und Mediengeschichte Übung; 2 SWS; Mi, 13:00 - 14:00, P 4; Do, 17:00 - 18:00, P 5	Wilke J.
TF 2 Reziproke Effekt. Der Einfluss der Medien auf diejenigen, über die sie berichten; Übung; 2 SWS; Mo, 12:00 - 13:00, Hs 11; Di, 9:00 - 10:00, Hs 11	Kepplinger H.M.
TF 5 Public Relations - Konzepte und Theorien Übung; 2 SWS; Di, 13:00 - 14:00, Hs 7; Mi, 11:00 - 12:00, P 1	Kunczik M.
TF 6 Rundfunkrecht I Vorlesung mit Übung; 2 SWS; Di, 10:00 - 12:00, Raum n.V.	Ricker R.
TF 7 Medienmärkte Übung; 2 SWS; Di, 16:00 - 18:00, Hs 13	Habann F.

### Übungen: Einführung in die Publizistikwissenschaft

TF 1 Ansätze der Medienwirkungsforschung Proseminar; 2 SWS; Mo, 10:00 - 12:00, SB II 01-531	Schweitzer E.
TF 1 Presse in Deutschland Proseminar; 2 SWS; Di, 11:00 - 13:00, SB II 01-531	Lessinger E.-M.
TF 1/2 Grundbegriffe und Forschungsfelder der Publizistikwissenschaft Proseminar; 2 SWS; Do, 14:00 - 16:00, SB II 03-436	Breßler E.

- TF 2 Medienwirkungsforschung: Ausgewählte Forschungsansätze  
Proseminar; 2 SWS; Mo, 14:00 - 16:00, SB II 01-531 Glaab S.
- TF 4 Grundlagen der Journalismusforschung  
Proseminar; 2 SWS; Fr, 13:00 - 15:00, SB II 01-531 Roessing Th.

## Übungen

### Themenfeld 1 - 7

- TF 2 Wirkung der Personen- und Sachdarstellung in den Medien  
Übung; 2 SWS; Fr, 12:00 - 14:00, SB II 03-134 Siebert S.
- TF 3 Politische Kommunikation im Wahlkampf  
Übung; 2 SWS; Do, 15:00 - 17:00, SB II 01-531 Schweitzer E.
- TF 3 Wahlkampfkommunikation. Fallstudien - historisch und aktuell,  
nationale und international; Übung; 2 SWS; Mo, 12:00 - 14:00, N 025 Jakob N.
- TF 5/7 Werbekommunikation  
Übung; 2 SWS; jede 2. Woche Do, 18:00 - 20:45, P 109 a Donnerstag J.
- TF 6 Grundbegriffe des Medienrechts  
Übung; 2 SWS; Mi, 14:00 - 16:00, SB II 03-134 Seehaus Ch.
- TF 6 Medienrecht in der Rechtsprechung  
Tutorium; 2 SWS; Mi, 10:00 - 12:00, Seminarraum 2 413 / 01-224 Seehaus Ch.
- TF 6/7 Deutschland auf dem Weg in die Informationsgesellschaft?  
Übung; 2 SWS; Mo, 8:00 - 10:00, SB II 01-531 Breßler E.
- TF 7 Die Vermarktung der Werbeleistung von Medien  
Übung; 2 SWS; 9:00 - 12:00, Raum n.V.; Blockveranstaltung - Fakultätssaal  
Philosophicum: 25.10., 15.11., 06.12., 13.12.04, 10.01., 24.01.05 Isenbart J.
- TF 7 Kaufmännische Tätigkeiten in Medienunternehmen  
Übung; 2 SWS; Fr, 12:00 - 14:00, SB II 03-144 N.N.
- TF 7 Medienproduktion  
Übung; 2 SWS; Di, 9:00 - 11:00, SB II 01-531 Habann F.
- TF 7 Aktuelle Entwicklungen in den Medienmärkten  
Übung; 2 SWS; jede 2. Woche Mi, 17:00 - 20:00, SB II 01-531 Nienstedt H.-W.

### Methodenlehre

- Datenanalyse mit SPSS für Windows  
Übung; 2 SWS; Mo, 10:00 - 12:00, SB II 01-531; CIP-Pool N.N.
- Inhaltsanalyse  
Übung; 2 SWS; Mo, 16:45 - 18:15, SB II 03-144 Eps P.
- Inhaltsanalyse  
Übung; 2 SWS; Do, 13:00 - 15:00, SB II 01-531 N.N.
- Online-Befragung  
Übung; 2 SWS; Mi, 16:00 - 18:00, SB II 01-531; CIP-Pool Roessing Th.  
Jakob N.
- Sozialwissenschaftliches Experiment  
Übung; 2 SWS; Mo, 12:00 - 14:00, SB II 01-531 Maurer M.
- Statistik für Publizistikwissenschaftler  
Übung; 4 SWS; Mi, 8:00 - 10:00, P 5; Fr, 8:00 - 10:00, P 2 Becker R.
- Umfrageforschung: Persönliche Befragung  
Übung; 2 SWS; jede 2. Woche Fr, 13:00 - 16:00, P 15 Petersen Th.

### Übungen: Journalistische Praxis

- Arbeiten in der Zeitungsredaktion  
Übung; 2 SWS; Do, 16:00 - 18:00, P 203 Wolf G.
- Fernsehen: Produktionspraxis für Anfänger  
Übung; 2 SWS; Mo, 16:00 - 18:00, S - Medienhaus Werner K.



Formen der Fernsehdokumentation Übung; 2 SWS; Blockveranstaltung, Zeit wird noch bekannt gegeben- Journalistisches Seminar	Steiner T.
Hörfunk: Grundformen der Information Übung; 2 SWS; Do, 8:30 - 10:00, SB II 03-153	Arnold B.-P.
Presse: Recherche, Schreiben und Redigieren Übung; 2 SWS; Do, 8:30 - 10:00, SB II 01-531	Frühau H.
Redaktion und Produktion von Fernsehnachrichten Übung; 2 SWS; Sa, 9:30 - 18:00, SB II 01-531; Blockveranstaltung: 08.05.,19.06.,17.07.2004	Schilling M.

### Seminare

TF 2/4 Massenmedien und Realität Seminar; 2 SWS; Do, 17:00 - 19:00, SB II 01-531	Maurer M.
TF 2/5/7 Werbung und Gesellschaft Seminar; 2 SWS; Do, 18:00 - 20:00, P 5	Peiser W.
TF 6 Aktuelle Fragen des Medienrechts Seminar; 2 SWS; Di, 12:00 - 13:30, Hs I	Ricker R.
TF 7 Controlling von Medienunternehmen Seminar; 2 SWS; Mi, 9:00 - 11:00, SB II 01-531	Nienstedt H.-W.
TF 7 Kommunikationsmanagement: Definition von Themen und Prozessen Seminar; 2 SWS; 10:00 - 16:00, Raum n.V.; Fakultätssaal - Blockveranstaltung: 22.11.,23.11., 8.12. u. 9.12.04	Zimmermann R.
TF 7 Werbewirkung Seminar; 2 SWS; jede 2. Woche Mo, 18:00 - 20:45, P 203	Dahlem S.

### Hauptseminare

TF 2 Nonverbale Kommunikation: Bilder in den Massenmedien - Teil I Hauptseminar; 2 SWS; Mi, 18:30 - 20:00, P 208	Wilke J.
TF 2 Theorien der Öffentlichkeit - Teil II Hauptseminar; 2 SWS; Di, 17:00 - 19:00, SB II 01-531	Lamp E.
TF 3/4 Journalismus in Kriegszeiten - Teil I Hauptseminar; 2 SWS; Mi, 15:00 - 17:00, SB II 01-531	Kunczik M.
TF 4/2/3 Das Phänomen „Bild-Zeitung“ - Teil II Seminar; 2 SWS; Mo, 16:00 - 18:00, SB II 01-531	Reinemann C.

### Oberseminar

TF 3 Die Chomsky-Lang-Kontroverse über die Rolle der Medien in der Demokratie; Oberseminar; 2 SWS; Di, 15:00 - 17:00, SB II 01-531	Kepplinger H.M.
TF 3 Politische Kommunikation im internationalen Vergleich Oberseminar; 2 SWS; Di, 13:00 - 15:00, SB II 01-531	Holtz-Bacha Ch.

### Kolloquien

Kolloquium zur Besprechung von Magisterarbeiten [KO] Kolloquium; 2 SWS; Fr, 9:00 - 11:00, Raum n.V.; SB II 01-452	Kepplinger H.M.
Kolloquium zur Besprechung von Magisterarbeiten Kolloquium; SB II 01-535	Ricker R.
Kolloquium zur Besprechung von Magisterarbeiten Kolloquium; 2 SWS; Zeit und Raum n.V.	Kunczik M.
Kolloquium zur Vorbereitung auf die mündliche Prüfung [KO] Kolloquium; Mi, 12:00 - 13:00, Raum n.V.; SB II 01-Projektraum	Kepplinger H.M.
Kolloquium zur Vorbereitung auf die mündliche Prüfung Kolloquium; 2 SWS; Mi, 13:00 - 15:00, SB II 01-531	Holtz-Bacha Ch.

Kolloquium zur Vorbereitung auf die mündliche Prüfung Kolloquium; 1 SWS; jede 2. Woche Di, 8:30 - 10:00, SB II 03-144	Kunczik M.
Kolloquium zur Vorbereitung auf die mündliche Prüfung Kolloquium; 1 SWS; Do, 15:00 - 16:00, SB II 03-153	Lamp E.
Kolloquium zur Vorbereitung auf die mündliche Prüfung Kolloquium; 2 SWS; jede 2. Woche Fr, 9:00 - 11:00, SB II 01-531	Wilke J.
Kolloquium zur Vorbereitung auf die mündliche Prüfung Kolloquium; 2 SWS; Mo, 18:00 - 20:00, Raum n.V.; ReWi 1	Ricker R.

### Sonstige Veranstaltungen

Grundkurs Fernsehpraxis Grundkurs; 2 SWS; Fr, 10:00 - 12:00, S - Medienhaus	Stuppert P.
--	-------------

## Medienmanagement

### Hinweis:

**Lehrveranstaltungen MEDIENMANAGEMENT** Im Diplomstudiengang Medienmanagement entfallen insgesamt 60 SWS auf das Studium der Publizistikwissenschaft, davon 14 SWS (Allgemeine Publizistik) im Grundstudium und 46 SWS (Allgemeine Publizistik: 28 SWS; Spezielle Publizistik: 18 SWS) im Hauptstudium. Mit Ausnahme der Vorlesungen dürfen die Veranstaltungen des Hauptstudiums erst nach Absolvierung der wirtschaftswissenschaftlichen Diplom-Vorprüfung besucht werden. Das Lehrangebot aus dem Veranstaltungsbereich Spezielle Publizistik (Medienwirtschaft) steht den Studierenden aller am Institut für Publizistik angebotenen Studiengänge offen.

#### I. Spezielle Publizistik (Medienwirtschaft)

Siehe Vorlesungsverzeichnis

#### II. Allgemeine Publizistik

Die Studienordnung des Diplomstudiengangs Medienmanagement sieht den Besuch der nachfolgend aufgeführten Lehrveranstaltungen aus dem Bereich der Allgemeinen Publizistik vor, die im Rahmen des Magisterstudiengangs Publizistikwissenschaft regelmäßig angeboten werden. Die Pflicht- und Wahlpflichtlehrveranstaltungen des Grundstudiums (14 SWS) sind in der Regel in den ersten vier Fachsemestern zu besuchen, die Pflichtlehrveranstaltungen des Hauptstudiums (28 SWS) im fünften bis achten Fachsemester.

#### **Pflichtlehrveranstaltungen Grundstudium (§ 7 Abs. 2 Nr. 1 der Studienordnung)**

- Einführung in die Publizistikwissenschaft (2 SWS) - Geschichte der Massenkommunikation (2 SWS)
- Struktur und Organisation der Massenmedien (2 SWS) - Wirkung der Massenmedien (2 SWS)
- Journalismus als Beruf (2 SWS)

#### **Wahlpflichtlehrveranstaltungen Grundstudium (§ 7 Abs. 2 Nr. 2 der Studienordnung)**

- Kommunikationspolitik (2 SWS) - Inhaltsanalyse (2 SWS) - Umfrageforschung (2 SWS)
- Öffentlichkeitsarbeit (2 SWS)

#### **Pflichtlehrveranstaltungen Hauptstudium (§ 8 Abs. 1 Nr. 1 der Studienordnung)**

- Struktur und Organisation der Massenmedien (2 SWS) - Wirkung der Massenmedien (2 SWS) - Journalismus als Beruf (2 SWS) - Öffentliche Meinung (2 SWS) - Presserecht (4 SWS) - Rundfunkrecht (4 SWS) - Pressejournalismus (4 SWS) - Hörfunk-/Onlinejournalismus (4 SWS) - Fernsehjournalismus (4 SWS)

**Ort und Zeit der Veranstaltungen aus der Allgemeinen Publizistik entnehmen Sie bitte dem allgemeinen Teil des Vorlesungsverzeichnisses zum Magister-Studiengang Publizistik.**

### Einführungsveranstaltungen

Einführungsveranstaltung für Publizistikwissenschaft und Medienmanagement Informationsveranstaltung; 16:00 - 18:00, P 1; ab 18.10.2004	Lamp E.
---	---------

### Vorlesungen

TF 7 Medienmanagement I : Medienmärkte Vorlesung; 2 SWS; Di, 14:00 - 16:00, Hs 13	Nienstedt H.-W.
--	-----------------

**Ringvorlesungen**

TF 7 Praxis-Reihe Medienmanagement Nienstedt H.-W.  
 Ringvorlesung; 2 SWS; jede 2. Woche Mi, 16:00 - 18:00, Hs 13

**Übungen zur Vorlesung**

TF 7 Medienmanagement I: Medienmärkte Habann F.  
 Übung; 2 SWS; Di, 16:00 - 18:00, Hs 13

**Übungen : Themenfeld 1 - 7**

TF 7 Aktuelle Entwicklungen in den Medienmärkten Nienstedt H.-W.  
 Übung; 2 SWS; jede 2. Woche Mi, 17:00 - 20:00, SB II 01-531

TF 7 Die Vermarktung der Werbeleistung von Medien Isenbart J.  
 Übung; 2 SWS; 9:00 - 12:00, Raum n.V.; Fakultätssaal Philosophicum,  
 Blockveranstaltung: 25.10., 15.11., 6.12., 13.12.04, 10.01. u. 24.01.05

TF 7 Kaufmännische Tätigkeiten in Medienunternehmen N.N.  
 Übung; 2 SWS; Fr, 12:00 - 14:00, SB II 03-144

TF 7 Medienproduktion Habann F.  
 Übung; 2 SWS; Di, 9:00 - 11:00, SB II 01-531

**Methodenlehre**

Präsentation und Beschreibung von Befunden empirischer Studien. Ehmig S.Ch.  
 Übung; 2 SWS; Fr, 11:00 - 13:00, SB II 01-531

Qualitative Verfahren der empirischen Kommunikationsforschung Lessinger E.-M.  
 Übung; 2 SWS; Mi, 11:00 - 13:00, SB II 01-531

**Seminare**

TF 7 Controlling von Medienunternehmen Nienstedt H.-W.  
 Seminar; 2 SWS; Mi, 9:00 - 11:00, SB II 01-531

TF 7 Kommunikationsmanagement: Definition von Themen und Prozessen Zimmermann R.  
 Seminar; 2 SWS; 10:00 - 16:00, Raum n.V.; Fakultätssaal Philosophicum,  
 Blockveranstaltung: 22.11., 23.11., 8.12. u. 9.12.04

TF 7 Medienerfolgskontrolle Dahlem S.  
 Seminar; 2 SWS; jede 2. Woche Mo, 18:00 - 20:45, P 203

**Journalistisches Seminar**

Einführungsveranstaltung für Studienanfänger Heinemann P.  
 Informationsveranstaltung; Mo., 18.10.2004, 10-12, Redaktion 1, Domus  
 universitatis

**Grundlagen des Journalismus**

Einführung in den Journalismus [Grundlagen] Wolff V.  
 Vorlesung; 2 SWS; ECTS: 2; Di, 16:00 - 18:00, Hs 15

Einführung in DTP und Internetrecherche [Grundlagen] N.N.  
 Übung; 2 SWS; ECTS: 2; Zeit n.V., Redaktion I; Blockveranstaltung, Domus  
 universitatis

Lehrredaktion: Grundlagen des Journalismus - Kurs A [Grundlagen] Wolff V.  
 Seminar; 4 SWS; ECTS: 8; Do, 14:30 - 16:00, 16:30 - 18:00, Redaktion I;  
 Domus universitatis Heinemann P.

Lehrredaktion: Grundlagen des Journalismus - Kurs B [Grundlagen] Wolff V.  
 Seminar; 4 SWS; ECTS: 8; Do, 14:30 - 16:00, 16:30 - 18:00, Redaktion II;  
 Domus universitatis Heinemann P.

**Print- und Onlinejournalismus**

Grundlagen des Zeitungsjournalismus [Print]

Wolff V.

Vorlesung; 2 SWS; ECTS: 2; Mi, 12:00 - 14:00, Hs 15

Redaktionelle Gestaltung von Online-Angeboten [Online]

Blaß B.

Seminar; 2 SWS; ECTS: 2; Zeit n.V., Redaktion I; Blockveranstaltung, Zeit und Ort wird noch bekannt gegeben, Domus universitatis

**Fernsehjournalismus**

Formen der Fernsehdokumentation [Fernsehen]

Steiner T.

Übung; 2 SWS; ben. Schein; ECTS: 2; Mo; Blockveranstaltung, Zeit und Ort wird noch bekannt gegeben, Domus universitatis

Journalismus im Fernsehen: Darstellungsmittel und Darstellungsformen

Renner K.N.

[Fernsehen]; Vorlesung; 2 SWS; ECTS: 2; Mi, 9:00 - 11:00, Hs Medienhaus

Lehrredaktion I: Einführung in den Fernsehjournalismus - Kurs A

Renner K.N.

[Fernsehen]; Seminar; 4 SWS; ECTS: 8; Di, 9:00 - 12:00, Studio 1; Domus universitatis

Lehrredaktion I: Einführung in den Fernsehjournalismus - Kurs B

Renner K.N.

[Fernsehen]; Seminar; 4 SWS; ECTS: 8; Do, 9:00 - 12:00, Studio 1; Domus universitatis

Übung zur Vorlesung Journalismus im Fernsehen: Visuelle Kommunikation

Hartmann Th.

[Fernsehen]; Übung; 2 SWS; ben. Schein; ECTS: 2; Mi, 12:00 - 14:00, Studio 1; Domus universitatis

**Radiojournalismus**

Radio Digitaler Schnitt II

Hartmann Th.

Übung; 2 SWS; Blockveranstaltung, Zeit wird noch bekannt gegeben, Domus universitatis

Radio Lehrredaktion II [Radio]

Buchholz A.

Seminar; 4 SWS; ECTS: 4; jede 2. Woche Fr, 10:00 - 13:00, 14:00 - 17:00, Studio 1; Domus universitatis

Radio Projektarbeit [Radio]

Schamari B.

Projekt; 2 SWS; ECTS: 2; jede 2. Woche Mo, 9:00 - 13:00, Studio 1; Domus universitatis

**Psychologie****Hinweis:**

GLV: Grundlehrveranstaltung gemäß Studienplan

PLV: Pflichtlehrveranstaltung mit Schein, keine Alternativen

WPV: Wahlpflichtlehrveranstaltung mit Schein und Alternativen

EVV: Ergänzungs- oder Vertiefungsveranstaltung

VD: Lehrveranstaltung des Grundstudiums (bis Vordiplom)

HD: Lehrveranstaltung des Hauptstudiums (nach Vordiplom)

NF: Seminar ist für Studierende mit Psychologie als Nebenfach zum Erwerb der gemäß Studienordnung vorgesehenen Scheine geeignet

**Einführungsveranstaltung**

Einführungsveranstaltung für Studienanfänger, Fach- und

Lindner I.

Hochschulwechsler, Hauptfachstudenten; Einführungskurs; 19.10.2004, 10:15 - 12:00, 03-428

Einführungsveranstaltung für Studienanfänger, Fach- und

Lindner I.

Hochschulwechsler, Nebenfachstudenten; Einführungskurs; 19.10.2004, 9:15 - 10:00, 03-428

Einführung in die Psychologie (für Studierende der Pädagogik) Türk S.  
Einführungskurs; Einzeltermin am 27.10.2004, 13:00 - 17:00, 03-428

### Vorlesungen

#### Veranstaltung für Hörer aller Fachbereiche

Autogenes Training: Grundstufe Diehl B.J.  
Seminar; 1 SWS; Mi, 19:00 - 20:00, 03-424

Autogenes Training: Oberstufe Diehl B.J.  
Seminar; 1 SWS; Mi, 20:00 - 21:00, 03-424

#### Grundstudium

Allgemeine Psychologie I : Wahrnehmung [VORL: Allg. Psych. I] Hecht H.  
Vorlesung; 2 SWS; GLV, VD; Do, 14:15 - 16:00, Hs 13

Allgemeine Psychologie II: Lernen [VORL: Allg. Psych. II] Vossel G.  
Vorlesung; 2 SWS; GLV, VD; Di, 12:15 - 14:00, N 2

Entwicklungspsychologie I [VORL: Entw.-Psych.] Seiffge-Krenke I.  
Vorlesung; 2 SWS; GLV, VD; Mo, 9:15 - 11:00, 03-428, Hs 16; Die erste  
Vorlesung am 25.10.04 findet im Hörsaal 03-428 statt.

Forschungsstatistik I [VORL: Statistik] N.N.  
Vorlesung; 2 SWS; PLV, VD; Zeit und Raum n.V.

Persönlichkeitspsychologie I [VORL: Pers.-Psych.] Krohne H.W.  
Vorlesung; 2 SWS; GLV, VD; Mo, 14:15 - 16:00, Hs 15

#### Hauptstudium

Psychologische Diagnostik [VORL: Diagnostik] Krohne H.W.  
Vorlesung; 2 SWS; GLV, HD; Di, 14:15 - 16:00, 03-428

Markt- und Kommunikationspsychologie [VORL: Markt- u. Komm.-Psych.] Mattenklott A.  
Vorlesung; 2 SWS; GLV, HD; Mo, 14:15 - 16:00, 03-428

Organisationspsychologie I [VORL: Org.-Psych.] N.N.  
Vorlesung; 2 SWS; GLV, HD; Zeit und Raum n.V.

Klinische Psychologie I [VORL: Klin. Psych. I] Hiller W.  
Vorlesung; 2 SWS; GLV, HD; Di, 11:15 - 13:00, 03-428

Grundlagen der Gesundheitspsychologie [VORL: Ges.-Psych.] Schwerdtfeger A.  
Vorlesung; 2 SWS; GLV, HD; Mo, 11:15 - 13:00, 03-428

#### Nebenfächer

Physiologie für Psychologen, Teil I Böhmer G.  
Vorlesung; 2 SWS; GLV, VD; Fr, 14:15 - 15:45, 03-428

Psychiatrie und Psychotherapie (Vorlesung) Schmidt L.G.  
Vorlesung; 3 SWS; Di, 9:15 - 10:45, Hs Psychiatrie; Do, 9:15 - 10:00, Hs  
Psychiatrie Hiemke Ch.  
Mann K.

Müller M.J., Dahmen N., Winterer G.

### Seminare, Übungen und Praktika

#### Methodenlehre

Übung zur Forschungsstatistik [UE: Statistik] N.N.  
Übung; 2 SWS; PLV, VD; Zeit und Raum n.V.

Tutorien zur Forschungsstatistik [TUT: Statistik] N.N.  
Tutorium; 2 SWS; PLV, VD; Zeit und Raum n.V.

Einführung in Statistik-Programmpakete [SEM: SPSS-Kurs] Müller D.  
Seminar; 2 SWS; EVV; Mi, 14:15 - 16:00, 03-616

**Allgemeine Psychologie**

Allgemeine Psychologie I [SEM: Allg. Psych. I]

Seminar; 2 SWS; WPV, VD;

Do 11:15 - 13:00 03-424

Hecht H.

Do 11:15 - 13:00 03-122

Oberfeld-Twistel D.

Do 11:15 - 13:00 03-428

Gamer M.

Seminar Allgemeine Psychologie [SEM: Allg. Psych. I NF]

Seminar; 2 SWS; WPV, NF; Do, 14:15 - 16:00, 03-126

Vossel G.

Experimentalpsychologisches Praktikum [PR: Allg. Psych.]

Praktikum; 6 SWS; PLV, VD; Mi, 10:15 - 13:00, 03-428, 02-122, 03-122;

Berti S.

Aushänge kurzfristig beachten, Experimentierzeiten nach Vereinbarung!

Gamer M.

Oberfeld-Twistel D.

**Persönlichkeitspsychologie**

Einführung in die persönlichkeitspsychologische Literatur, Kurs A und B

[SEM: Pers.-Psych.]; Seminar; 2 SWS; WPV, VD;

Do 09:15 - 11:00 03-424

Heer J.

Do 09:15 - 11:00 03-428

Egloff B.

Methoden der Persönlichkeitsforschung, Kurs A und B [PR: Pers.-Psych.]

Praktikum; 6 SWS; PLV, VD;

Do 16:15 - 18:00 03-122

Schmukle S.

Do 16:15 - 18:00 03-126

Hock M.

**Entwicklungspsychologie**

Beziehungsentwicklung über die Lebensspanne [SEM: Entw.-Psych.]

Seminar; 2 SWS; WPV, VD; Fr, 9:15 - 11:00, 03-424

Kirchheim C.

Theorien kognitiver Entwicklung [SEM: Entw. Psych.]

Seminar; 2 SWS; WPV, VD; Fr, 9:15 - 11:00, 03-122

Sonntag-Dillender M.

Entwicklungspsychopathologie [SEM: Entw. Psych.]

Seminar; 2 SWS; WPV, VD; Fr, 9:15 - 11:00, 02-124

Gelhaar T.

Kognitive Entwicklung [SEM: Entw.-Psych. NF]

Seminar; 2 SWS; WPV, NF; Di, 9:15 - 11:00, 03-424

Sonntag-Dillender M.

**Sozialpsychologie**

Personenwahrnehmung [SEM: Soz.-Psych.]

Seminar; 2 SWS; WPV, VD; Di, 14:15 - 16:00, 03-424

Schaffner P.

Attitüden und -änderung [SEM: Soz.-Psych.]

Seminar; 2 SWS; WPV, VD; Do, 16:15 - 18:00, 03-424

Schaffner P.

Ausgewählte Theorien der Sozialpsychologie [SEM: Soz.-Psych. NF]

Seminar; 2 SWS; WPV, NF; Do, 18:15 - 20:00, 03-424

Schaffner P.

**Evaluation und Forschungsmethodik**

Testtheorie und Testkonstruktion [SEM: Testtheorie]

Seminar; 4 SWS; PLV, HD; Do, 14:15 - 16:00, 03-428; u.n.V.

Hock M.

**Diagnostik**

Grundkurs Psychologische Diagnostik [SEM: GK Diagnostik]

Seminar; 4 SWS; PLV, HD; Di, 16:15 - 18:00, 03-428; u.n.V.

Heer J.

Spezielle Diagnostik: Indirekte Testverfahren [SEM: Diagnostik]

Seminar; 2 SWS; WPV, HD; Do, 14:15 - 16:00, 03-122

Schmukle S.

Diagnostisches Praktikum [PR: Diagnostik]

Praktikum; 4 SWS; PLV, HD; Di, 16:15 - 18:00, 03-424

Egloff B.

**Klinische Psychologie**

- Einführung in die Klinische Psychologie [SEM: Klin. Psych.] Hiller W.  
Seminar; 1 SWS; WPV, HD; Blockseminar, 2 Gruppen, insbes. für Studierende im 5. Fachsemester (obligatorisch); Vorberechnung: 27.10.2004, 8.30 - 10:00 Uhr, 03-428
- Affektive Störungen [SEM: Klin. Psych.] Hiller W.  
Seminar; 2 SWS; WPV, HD; Mi, 8:30 - 10:00, 03-424
- Ätiologie, Diagnostik und Behandlung der posttraumatischen Belastungsstörung [SEM: Klin. Psych.]; Seminar; 2 SWS; WPV, HD; Di, 9:15 - 11:00, Seminarraum K 01-525 Legenbauer T.
- Paartherapie [SEM: Klin. Psych.] Legenbauer T.  
Seminar; 2 SWS; WPV, HD; Do, 14:00 - 16:00, 03-424
- Angewandte klinische Psychophysiologie [SEM: Klin. Psych.] Mussgay L.  
Seminar; 2 SWS; Weitere Termine im St.-Franziska-Strift, Bad Kreuznach jeweils 13 - 18 h: 16.11.04, 7.12.04, 11.1 und 25.1.05, 15.2.05; Vorberechnung: 2.11.2004, 13:15 - 15:00 Uhr, 03-126
- Entspannungsverfahren: Von der progressiven Relaxation zur Hypnotherapie Wesseler C.  
Seminar; 2 SWS; Zeit und Raum n.V.
- Klinisches Praktikum: Gruppentherapie zur Stressbewältigung [PR: Klin. Psych.]; Praktikum; 4 SWS; WPV, HD; Do, 9:15 - 13:00, 02-124 Bleichhardt G.
- Klinisches Praktikum: Erstgespräch und Anamnese [SEM: Klin. Psych.] Haaf B.  
Praktikum; 4 SWS; WPV, HD; Blocktermine Matzen K.

**Arbeits-, Betriebs- und Organisationspsychologie**

- Kommunikative Kompetenz [SEM: ABO] N.N.  
Seminar; 2 SWS; WPV, HD; Zeit und Raum n.V.
- Personalauswahl [SEM: ABO] N.N.  
Seminar; 2 SWS; WPV, HD; Zeit und Raum n.V.
- Führung [SEM: ABO] Mattenklott A.  
Seminar; 2 SWS; WPV, HD; Zeit und Raum n.V.
- Projektarbeit in der Organisationspsychologie [PJS: ABO] Mattenklott A.  
Projektseminar; 2 SWS; WPV, HD; Do, 9:15 - 11:00, 02-122
- Selected readings in Human Factors Psychology [SEM: ABO] Hecht H.  
Seminar; 2 SWS; WPV, HD; Mi, 10:15 - 12:00, 03-424
- Personalentwicklung [SEM: ABO] N.N.  
Seminar; 4 SWS; WPV, HD; Zeit und Raum n.V.
- Strategische Planung in der Werbung [SEM: ABO] Schneider J.  
Seminar; 2 SWS; WPV, HD; Blockseminar Held D.

**Gesundheitspsychologie**

- Gesundheitspsychologie in Aktion [PR: Ges.-Psych.] Kirchheim C.  
Praktikum; 4 SWS; HD; Mi, 11:00 - 14:00, 02-124
- Gesundheitspsychologie in Aktion [PR: Ges.-Psych.] Schwerdtfeger A.  
Praktikum; 3 SWS; Mi, 10:00 - 13:00, 03-126
- Chronische Erkrankungen im Jugendalter [SEM: Spez. Ges.-Psych.] Seiffge-Krenke I.  
Seminar; 2 SWS; WPV, HD; Mi, 9:15 - 11:00, 02-124
- Stress und Coping im Jugendalter [SEM: Spez. Gespsych] Gelhaar T.  
Seminar; 2 SWS; WPV, HD; Mo, 16:15 - 18:00, 03-126
- Pathogenese vs. Salutogenese - Konzepte von Gesundheit und Krankheit Peseschkian H.  
[SEM: Ges.-Psych.]; Seminar; 2 SWS; WPV, HD; Blockseminar am 29./30.10.04 und am 11./12.02.05., Fr 14 - 18 h, Sa 9 - 16 h, 03-424

**Forschungsvertiefung****Psychophysiologie**

- Psychophysiologie I [SEM: FV Psyphy] Vossel G.  
Seminar; 2 SWS; WPV, HD; Mo, 14:15 - 16:00, 03-424
- Ausgewählte Themen der Psychophysiologie [SEM: FV Psyphy] Zimmer H.  
Seminar; 2 SWS; WPV, HD; Do, 11:15 - 13:00, 02-122
- Biologische Grundlagen psychischer Prozesse [SEM: FV Psyphy] Velden M.  
Seminar; 1 SWS; WPV, HD; jede 2. Woche Mo, 11:15 - 13:00, 03-424; ab 25.10.2004
- Psychophysiologische Forschungsarbeiten [KO: Psyphy] Vossel G.  
Kolloquium; 2 SWS; WPV, HD; Mi, 16:15 - 18:00, 02-122; Bitte Aushänge beachten!
- Elektrophysiologie [SEM: FV Psyphy] Berti S.  
Seminar; 2 SWS; WPV, HD; Di, 16:15 - 18:00, 02-122

**Sozialisation, Familie und Persönlichkeit**

- Forschungsvertiefung: Väter und Geschwister [SEM: FV SFP] Seiffge-Krenke I.  
Seminar; 2 SWS; WPV, HD; Di, 9:15 - 11:00, 02-124
- Persönlichkeit und Emotionen [SEM: Pers.-Psych] Krohne H.W.  
Seminar; 2 SWS; Do, 14:15 - 16:00, 02-122
- Planung und Diskussion persönlichkeitspsychologischer Forschungen [KO: Pers.-Psych.]; Kolloquium; 2 SWS; WPV, HD; Mo, 16:15 - 18:00, 03-122  
Krohne H.W.  
Egloff B.  
Hock M., Schmukle S., Schwerdtfeger A.
- Grundlagen der interkulturellen Sozialpsychologie [SEM: FV SFP] Diehl O.  
Seminar; 2 SWS; WPV, HD; jede 2. Woche Fr, 9:15 - 12:45, Seminarraum K 01-525; alle 2 Wochen siehe Aushang
- Sozialpsychologische Aspekte der Familie [SEM: FV Soz.-Psych.] Schaffner P.  
Seminar; 2 SWS; WPV, HD; Di, 18:15 - 20:00, 03-424

**Psychologie für Pädagogen**

- Allgemeine Psychologie: Emotionspsychologie [SEM: Psych. f. Päd.] Türk S.  
Seminar; 2 SWS; Do, 9:15 - 11:00, 03-122
- Allgemeine Psychologie: Biologische Grundlagen [SEM: Psych. f. Päd.] Wolf-Süßmann E.-M.  
Seminar; 2 SWS; Fr, 11:15 - 13:00, 03-122

**IVT-Kurpfalz**

Staatlich anerkanntes Institut für Fort- und Weiterbildung in Klinischer Verhaltenstherapie

**Drei- und fünfjährige Ausbildung  
zum Psychologischen Psychotherapeuten/zur Psychologischen Psychotherapeutin**

Zusatzqualifikation:

**Behandlung von Kindern und Jugendlichen/Behandlung in Gruppen**

Die Veranstaltungen finden in Form von Wochenendseminaren in Mannheim statt.

Neue Ausbildungsgänge beginnen jeweils im Frühjahr.

Information: **IVT-Kurpfalz**, Stresemannstr. 4, 68165 Mannheim

Tel.: 0621/41 53 64, Fax: 0621/41 18 05, IVT-Kurpfalz@t-online.de, www.ivt-kurpfalz.de



Pädagogische Psychologie: Lehren und Lernen Seminar; 2 SWS; Di, 9:15 - 11:00, 03-122	Türk S.
Entwicklungspsychologie des Kindheits- und Jugendalters [SEM: Entw.-Psych.]; Seminar; 2 SWS; Fr, 9:15 - 11:00, 03-428	Wolf-Süßmann E.-M.
Entwicklungspsychologie des Erwachsenenalters Seminar; 2 SWS; Mo, 9:15 - 11:00, 03-122	Türk S.
Seminar zur Prüfungsvorbereitung [SEM: Psych. f. Päd.] Seminar; 4 SWS; Zeit und Raum n.V.	Türk S. Thomas J.

### Kolloquien

Kolloquium Kognitionswissenschaft für Diplomanden und Doktoranden [KO] Kolloquium; 2 SWS; Mo, 14:30 - 16:00, Raum n.V.; Raum 02-531	Hecht H.
Kolloquium Virtuelle Realität für Doktoranden und Diplomanden Kolloquium; 2 SWS; Di, 15:00 - 16:30, Raum n.V.; VR-Labor im Psychologischen Institut	Hecht H.
Kolloquium für Diplomanden- und Doktoranden ABO [KOLL: ABO] Kolloquium; 2 SWS; WPV, HD; Fr, 14:15 - 16:00, 02-122	Mattenklott A.
Kolloquium Entwicklungspsychologie [KO: Entw.-Psych.] Kolloquium; 2 SWS; WPV, HD; Z. u. O. n. V.	Seiffge-Krenke I.
Kolloquium zur Klinischen Psychologie Kolloquium; 2 SWS; WPV, HD; Di, 16:15 - 18:00, 03-122	Hiller W. Bleichhardt G. Legenbauer T.

### Beratung laufender Arbeiten

[2-std.], Z. n. V. Berti, S. 02-121

Egloff, B. 02-232

Hecht, H. 02-627

Hiller, W. 03-227

Hock, M. 02-223

Krohne, H. W. 02-233

Mattenklott, A. 02-125

Ochsmann, R. 03-233

Schwerdtfeger, A. 02-334

Seiffge-Krenke, I. 03-132

Vossel, G. 02-617

Zimmer, H. 02-615

Bitte Aushänge zu Sprechstundenterminen an den jeweiligen Bürotüren beachten!

## Fachbereich 13 - Philologie I

Jakob-Welder-Weg 18, 55128 Mainz, Tel. 06131-39-22819, Fax. 06131-39-23119,

E-Mail: dekanat13@uni-mainz.de

**Dekan:** Univ.-Prof. Dr. phil. Meibauer, Jörg, Raum 01-918, Welderweg 18, 55099 Mainz, App. 22762

**Prodekan:** Univ.-Prof. Dr. phil. Lamping, Dieter, Raum 03-912, Welderweg 18, 55099 Mainz, App. 23906

**Sprechzeiten des Dekans:** Dienstag (immer in der ungeraden Kalenderwoche) 14.00 - 15.00 Uhr

**Dekanat:** Loder, Jacqueline, Raum 02-517, App. 2 2819

**Sprechzeiten:** Mo-Do 10.00 - 12.30 Uhr, Fr 10.00 -12.00 Uhr und nach Vereinbarung

**Homepage Dekanat:** <http://www.uni-mainz.de/FB/Philologie-I/Dekanat/>

**Frauenbeauftragte:** Univ.-Prof. Dr. phil. Nübling, Damaris, Raum 02-916, App. 22611

### Studienberatung

**Deutsches Institut:** PD Dr. Obermaier, Sabine, Ak. ORätin, Raum 02-514, App. 24126; Dr. phil. Riedel, Kerstin, Ak. ORätin, Raum 02-518, App. 25517; Dr. phil. Steinbach, Markus, Ak. Rat, Raum 01-916, App. 2 5512; Dr. phil. Ullmaier, Johannes, Ak. Rat, Raum 02-522, App. 2 4448

**Deutsch als Fremdsprache:** Dr. phil. Willkop, Eva-Maria, Akad. Dir., Raum 02-528, App. 2 2758

**Kulturanthropologie/Volkskunde:** Dr. phil. Frieß-Reimann, Hildegard, Ak. ORätin, Raum 01-508, App. 2 5514

**Institut für Allgemeine und Vergleichende Literaturwissenschaft:** Dr. phil. Pillau, Helmut, Raum 02-512, App. 25144

**Institut für Theaterwissenschaft:** Dr. phil. Moninger, Markus, Raum 03-523, App. 23783

**Filmwissenschaft:** Dr. Kiefer, Bernd, Raum 00-256, App. 31726

### Prüfungs- und Studienordnungen:

<http://www.verwaltung.uni-mainz.de/studlehr/Ordnungen/prueford.htm>

## Lehrkörper

### Universitätsprofessorinnen/professoren

**Balme,** Christopher, Univ.-Prof. Dr., Institut Theaterwissenschaft (Theaterwissenschaft); Raum 03-513, Welderweg 18, 55099 Mainz, App. 23784, balme@mail.uni-mainz.de

**Fritz,** Horst, Univ.-Prof. Dr. phil., pens., Institut Allgemeine und Vergleichende Literaturwissenschaft (Allgemeine und Vergleichende Literaturwissenschaft); Welderweg 18, 55099 Mainz

**Grob,** Norbert, Univ.-Prof. Dr., Mediendramaturgie, Institut Filmwissenschaft (Mediendramaturgie); Raum 00 - 242, Wallstrasse 11, 55122 Mainz, App. 31 720

**Koebner,** Thomas, Univ.-Prof. Dr. phil., Institut Filmwissenschaft (Forschungsfreiemster im SS 2003); Raum 00-236, Wallstrasse 11, 55122 Mainz, App. 31723

**Lamping,** Dieter, Univ.-Prof. Dr. phil., Institut Allgemeine und Vergleichende Literaturwissenschaft; Raum 03-912, Welderweg 18, 55099 Mainz, App. 23906, lamping@mail.uni-mainz.de

**Martin,** Ariane, Univ.-Prof. Dr., Dt. Phil.: Neuere Literaturgeschichte; Raum 01-928, Jakob-Welder-Weg 18, 55128 Mainz, App. 2 26 13, a.martin@uni-mainz.de

**Martínez,** Matías, Univ.-Prof. Dr., Institut Allgemeine und Vergleichende Literaturwissenschaft; Raum 03-934, Welderweg 18, 55099 Mainz, App. 23904, m.martinez@uni-mainz.de

**Meibauer,** Jörg, Univ.-Prof. Dr. phil., Dt. Phil.: Deskriptive Sprachwissenschaft; Raum 01-918, Welderweg 18, 55099 Mainz, App. 22762, meibauer@mail.uni-mainz.de

**Nübling,** Damaris, Univ.-Prof. Dr. phil., Dt. Phil.: Historische Sprachwissenschaft; Raum 02-916, Welderweg 18, 55099 Mainz, App. 22611, nuebling@mail.uni-mainz.de

**Simon,** Michael, Univ.-Prof. Dr. phil., Kulturanthropologie/Volkskunde; Raum 01-936, Jakob-Welder-Weg 18, 55128 Mainz, App. 22757, pmsimon@mail.uni-mainz.de

**Solbach,** Andreas, Univ.-Prof. Dr. phil., Dt. Phil.: Neuere Literaturgeschichte; Raum 02-926, Jakob-Welder-Weg 18, 55128 Mainz, App. 2 2755, solbach@mail.uni-mainz.de

**Spies**, Bernhard, Univ.-Prof. Dr. phil., Dt. Phil.: Neuere Literaturgeschichte; Raum 02-922, Welder Weg 18, 55128 Mainz, App. 22575, spies@mail.uni-mainz.de

**Störmer-Caysa**, Uta, Univ.-Prof. Dr. phil., Dt. Phil.: Ältere Literaturgeschichte; Raum 02-912, Jakob-Welder-Weg 18, 55128 Mainz, App. 22530, caysa@mail.uni-mainz.de

**Veith**, Werner H., Univ.-Prof. Dr. phil., Dt. Phil.: Deskriptive Sprachwissenschaft; Raum 01-511, Welderweg 18, 55118 Mainz, App. 22761, wveith@mail.uni-mainz.de

**Zimmermann**, Jörg, Institut Filmwissenschaft; Wallstrasse 11, 55122 Mainz, App. 31 721

### **apl. Professorinnen/Professoren**

**Kurzke**, Hermann, Dr. phil. habil., Leit. Akad. Direktor, Dt. Phil.: Neuere Literaturgeschichte; Raum 01-525, Jakob-Welder-Weg 18, 55128 Mainz, App. 2 4182, kurzke@mail.uni-mainz.de

### **Entpflichtete/ i. R. befindliche Professorinnen/Professoren**

**Bellmann**, Günter, Univ.-Prof. Dr. phil., (emeritiert), Dt. Phil.: Deskriptive Sprachwissenschaft; Raum 02-936, Jakob-Welder-Weg 18, 55128 Mainz, App. 25518

**Dick**, Manfred, Univ.-Prof. Dr. phil., (pensioniert), Dt. Phil.: Neuere Literaturgeschichte; Raum 01-521, Jakob-Welder-Weg 18, 55128 Mainz, App. 2 5515

**Düsing**, Wolfgang, Univ.-Prof. Dr. phil., (pens.), Dt. Phil.: Neuere Literaturgeschichte; Raum 01-924, Jakob-Welder-Weg 18, 55128 Mainz, App. 22756, duesing@mail.uni-mainz.de

**Hillebrand**, Bruno, Univ.-Prof. Dr. phil., (emeritiert), Dt. Phil.: Neuere Literaturgeschichte; Raum 01-928, Jakob-Welder-Weg 18, 55128 Mainz, App. 2 2613

**Kafitz**, Dieter, Univ.-Prof. Dr. phil., (pensioniert), Dt. Phil.: Neuere Literaturgeschichte; Raum 01-506, Jakob-Welder-Weg 18, 55128 Mainz, App. 2 2173, kafitz@mail.uni-mainz.de

**Kleiber**, Wolfgang, Univ.-Prof. Dr. phil., (emeritiert), Dt. Phil.: Historische Sprachwissenschaft; Raum 02-936, Jakob-Welder-Weg 18, 55128 Mainz, App. 25518

**Krummacher**, Hans-Henrik, Univ.-Prof. Dr. phil., (emeritiert), Dt. Phil.: Neuere Literaturgeschichte; Raum 02-936, Jakob-Welder-Weg 18, 55128 Mainz, App. 2 5518

**Mennemeier**, Franz Norbert, (emeritiert), Univ.-Prof. Dr. phil., Institut Allgemeine und Vergleichende Literaturwissenschaft; Welderweg 18, 55099 Mainz, mennemei@mail.uni-mainz.de

**Rotermund**, Erwin, Univ.-Prof. Dr. phil., (emeritiert), Dt. Phil.: Neuere Literaturgeschichte; Raum 02-936, Jakob-Welder-Weg 18, 55128 Mainz, App. 2 5518

**Ruberg**, Uwe, Univ.-Prof. Dr. phil., (pensioniert), Dt. Phil.: Ältere Literaturgeschichte; Raum 02-912, Jakob-Welder-Weg 18, 55128 Mainz, App. 2 25 30, ruberg@mail.uni-mainz.de

**Schwedt**, Herbert, Univ.-Prof. Dr. phil., (pensioniert), Kulturanthropologie/Volkskunde; Jakob-Welder-Weg 18, 55128 Mainz

### **Hochschuldozentinnen/dozenten**

**Dunker**, Axel, HD Dr., Institut Allgemeine und Vergleichende Literaturwissenschaft (Allgemeine und Vergleichende Literaturwissenschaft und Neuere deutsche Literatur); Raum 03-936, Welderweg 18, 55099 Mainz, App. 25143, dunker@mail.uni-mainz.de

**Girnth**, Heiko, PD Dr., Dt. Phil.: Deskriptive Sprachwissenschaft; Raum 01-515, Jakob-Welder-Weg 18, 55128 Mainz, App. 2 4750, girnth@mail.uni-mainz.de

**Kost**, Jürgen, PD Dr. phil., Dt. Phil.: Neuere Literaturgeschichte; Raum 01-922, Jakob-Welder-Weg 18, 55128 Mainz, App. 24749, kost@mail.uni-mainz.de

**Schärf**, Christian, PD Dr. phil., Dt. Phil.: Neuere Literaturgeschichte; Raum 01-521, Jakob-Welder-Weg 18, 55128 Mainz, App. 25515, cschaerf@mail.uni-mainz.de

**Trappen**, Stefan, PD Dr. phil., (beurlaubt), Dt. Phil.: Neuere Literaturgeschichte; Raum 01-521, Jakob-Welder-Weg 18, 55128 Mainz, App. 2 5515, trappen@mail.uni-mainz.de

**Voß**, Rudolf, Prof. Dr. phil., Dt. Phil.: Ältere Literaturgeschichte (Hochschuldozentinnen/-dozenten auf Lebenszeit); Raum 01-512, Welderweg 18, 55099 Mainz, App. 23275, rvoss@mail.uni-mainz.de

### **Juniorprofessorinnen/professoren**

**Jakobi**, Carsten, Prof. Dr., (Juniorprofessor), Dt. Phil.: Neuere Literaturgeschichte; Raum 02-924, Jakob-Welder-Weg 18, 55128 Mainz, App. 24753, cjakobi@mail.uni-mainz.de

**Marx**, Peter, Prof. Dr., (Juniorprofessor), Institut Theaterwissenschaft; Raum 03-525, Welderweg 18, 55099 Mainz, App. 23845, pmarx@mail.uni-mainz.de

**Wissenschaftliche Assistentinnen/Assistenten**

- Kiefer**, Bernd, Dr., Institut Filmwissenschaft; Raum 00-256, Wallstrasse 11, 55122 Mainz, App. 31726, film@mail.uni-mainz.de
- Marschall**, Susanne, Dr., Institut Filmwissenschaft; Raum 00-246, Wallstrasse 11, 55122 Mainz, App. 31721, marschal@mail.uni-mainz.de
- Moninger**, Markus, Dr. phil., Institut Theaterwissenschaft; Raum 03-523, Welderweg 18, 55099 Mainz, App. 23783, moninger@mail.uni-mainz.de
- Niem**, Christina, Dr. phil., Kulturanthropologie/Volkskunde; Raum 01-932, Jakob-Welder-Weg 18, 55128 Mainz, App. 2 3364, cniem@mail.uni-mainz.de
- Röttger**, Kati, Dr. phil., Institut Theaterwissenschaft; Raum 03-523, Welderweg 18, 55099 Mainz, App. 3845, Katiroettger@t-online.de
- Stiglegger**, Marcus, Dr., Institut Filmwissenschaft; Raum 00-252, Wallstrasse 11, 55122 Mainz, App. 31730, stigm000@mail.uni-mainz.de
- Zipfel**, Frank, Dr. phil., Institut Allgemeine und Vergleichende Literaturwissenschaft; Raum 03-936, Welderweg 18, 55099 Mainz, App. 25143, fzipfel@mail.uni-mainz.de

**Lehrkräfte**

- Kiefer**, Bernd, Dr. phil., Filmwissenschaft; Raum 00-256, Wallstrasse 11, 55122 Mainz, App. 31726, film@mail.uni-mainz.de
- Klein**, Thomas, M.A., Filmwissenschaft; Raum 00-256, Wallstrasse 11, 55122 Mainz, App. 31727, thom\_klein@web.de
- Liptay**, Fabienne, Dr., Filmwissenschaft; Raum 00-246, Wallstrasse 11, 55122 Mainz, App. 31731, FabienneWill@gmx.de
- Marschall**, Susanne, Dr. phil., Filmwissenschaft; Raum 00-246, Wallstrasse 11, 55116 Mainz, App. 31729, susanne.marschall@uni-mainz.de
- Stiglegger**, Marcus, Dr. phil., Filmwissenschaft; Raum 00-252, Wallstrasse 11, 55122 Mainz, App. 31730, stigm000@mail.uni-mainz.de

**Wissenschaftliche Mitarbeiterinnen/Mitarbeiter**

- Bauer**, Matthias, Dr. phil. habil., Dt. Phil.: Neuere Literaturgeschichte; Raum 01-926, Jakob-Welder-Weg 18, 55128 Mainz, App. 23246, matthias@arebu.de
- Bauer**, Matthias, Dr. phil., Filmwissenschaft (Dt. Phil.: Neuere Literaturgeschichte); Raum 01-926, Jakob-Welder-Weg 18, 55128 Mainz, App. 23246, matthias@arebu.de
- Duke**, Janet, M.A., Dt. Phil.: Historische Sprachwissenschaft; Raum 02-918, Jakob-Welder-Weg 18, 55128 Mainz, App. 2 5513, duke@mail.uni-mainz.de
- Fillmann**, Elisabeth, Dr. phil., Projekt Gesangbuchbibliographie; Friedrich-von-Pfeiffer-Weg 9, I. Stock, 55128 Mainz, App. 2 08 07, fillmann@mail.uni-mainz.de
- Frieß-Reimann**, Hildegard, Dr. phil., Ak.ORätin, Kulturanthropologie/Volkskunde; Raum 01-508, Jakob-Welder-Weg 18, 55128 Mainz, App. 2 5514, hfriess@mail.uni-mainz.de
- Gerok-Reiter**, Annette, Dr. phil., Dt. Phil.: Ältere Literaturgeschichte; Raum 02-914, Jakob-Welder-Weg 18, 55128 Mainz, App. 24751, gerok-reiter@web.de
- Grünwald**, Paul Lothar, Dt. Phil.: Ältere Literaturgeschichte; Raum 02-932, Jakob-Welder-Weg 18, 55128 Mainz, App. 25516, pgruenew@mail.uni-mainz.de
- Hummel**, Lutz, Dr. phil., Dt. Phil.: Deskriptive Sprachwissenschaft; Raum 02-506, Jakob-Welder-Weg 18, 55128 Mainz, App. 23849, hummel@mail.uni-mainz.de
- Jäger**, Maren, Dt. Phil.: Neuere Literaturgeschichte; Raum 02-928, Jakob-Welder-Weg 18, 55128 Mainz, App. 24754, mjaeger@mail.uni-mainz.de
- Klein**, Thomas, M.A., Institut Filmwissenschaft; Raum 00-256, Wallstrasse 11, 55122 Mainz, App. 31727, thomas\_klein@excite.de
- Klotz**, Christian, Dr. phil., Dt. Phil.: Neuere Literaturgeschichte; Raum 02-932, Jakob-Welder-Weg 18, 55128 Mainz, App. 2 5516, klotz@mail.uni-mainz.de
- Neuhaus**, Andrea, M.A., Projekt Gesangbuchbibliographie; Raum I. Stock, Friedrich-von-Pfeiffer-Weg 9, 55128 Mainz, App. 2 08 07
- Obermaier**, Sabine, PD Dr., Dt. Phil.: Ältere Literaturgeschichte (Historische Sprachwissenschaft); Raum 02-514, Jakob-Welder-Weg 18, 55128 Mainz, App. 24126, soberm@mail.uni-mainz.de

- Obermaier**, Sabine, PD Dr., Ak. ORätin, Dt. Phil.: Historische Sprachwissenschaft; Raum 02-514, Jakob-Welder-Weg 18, 55128 Mainz, App. 24126, soberm@mail.uni-mainz.de
- Pillau**, Helmut, Dr. phil., Institut Allgemeine und Vergleichende Literaturwissenschaft; Raum 02-512, Welderweg 18, 55099 Mainz, App. 25144, pillau@uni-mainz.de
- Riedel**, Kerstin, Dr. phil., Ak. ORätin, Dt. Phil.: Historische Sprachwissenschaft; Raum 02-518, Jakob-Welder-Weg 18, 55128 Mainz, App. 25517, riedel@mail.uni-mainz.de
- Riedel**, Kerstin, Dr. phil., Ak. ORätin, Dt. Phil.: Ältere Literaturgeschichte (Historische Sprachwissenschaft); Raum 02-518, Jakob-Welder-Weg 18, 55128 Mainz, App. 25517, riedel@mail.uni-mainz.de
- Rüther**, Kerstin, M.A., Dt. Phil.: Ältere Literaturgeschichte; Raum 02-912, Jakob-Welder-Weg 18, 55128 Mainz, App. 22530
- Scheidgen**, Andreas, Dr. phil., Projekt Gesangbuchbibliographie; Raum I. Stock, Friedrich-von-Pfeiffer-Weg 9, 55128 Mainz, App. 2 08 07, ascheidg@mail.uni-mainz.de
- Scherer**, Carmen, Dipl. Betriebswirtin (BA), M.A., Dt. Phil.: Deskriptive Sprachwissenschaft; Raum 01-517, Jakob-Welder-Weg 18, 55128 Mainz, App. 23365, cscherer@mail.uni-mainz.de
- Schneider**, Thomas, Dr. phil., Kulturanthropologie/Volkskunde; Raum 01-932, Jakob-Welder-Weg 18, 55128 Mainz, App. 23364, tjas@mail.uni-mainz.de
- Steinbach**, Markus, Dr. phil., Ak. Rat, Dt. Phil.: Deskriptive Sprachwissenschaft; Raum 01-916, Jakob-Welder-Weg 18, 55128 Mainz, App. 2 5512, steinbac@mail.uni-mainz.de
- Szczepaniak**, Renata, M.A., Dt. Phil.: Historische Sprachwissenschaft; Raum 02-918, Jakob-Welder-Weg 18, 55128 Mainz, App. 25513, rszczepa@mail.uni-mainz.de
- Ullmaier**, Johannes, Dr. phil., Ak. Rat, Dt. Phil.: Neuere Literaturgeschichte; Raum 02-522, Jakob-Welder-Weg 18, 55128 Mainz, App. 2 4448, ullmaier@mail.uni-mainz.de
- Wagner**, Meike, Dr. phil., Institut Theaterwissenschaft; Raum 03-528, Welderweg 18, 55099 Mainz, App. 25507, wagnerme@uni-mainz.de
- Wennemuth**, Heike, Dr. phil., Projekt Gesangbuchbibliographie; Raum I. Stock, Friedrich-von-Pfeiffer-Weg 9, 55128 Mainz, App. 2 08 07
- Willkop**, Eva-Maria, Dr. phil., Akad. Dir., Zusatzstudium Deutsch als Fremdsprache (Leiterin); Raum 02-528, Jakob-Welder-Weg 18, 55128 Mainz, App. 2 2758, willkop@uni-mainz.de
- Wolf**, Yvonne, Dr. phil., Dt. Phil.: Neuere Literaturgeschichte; Raum 02-928, Jakob-Welder-Weg 18, 55128 Mainz, App. 2 4754, ywolf@mail.uni-mainz.de
- Zugschwerdt**, Tanja, M.A., Institut Theaterwissenschaft (Theaterwissenschaft); Raum 03-525, Jakob Welder weg 18, 55099 Mainz, App. 2 3845, zugschwe@uni-mainz.de

### **Nichtbedienstete Professorinnen/Professoren**

- Mayer**, Dieter, Prof. Dr., Dt. Phil.: Neuere Literaturgeschichte; Raum 01-506, Jakob-Welder-Weg 18, 55128 Mainz, maier.glatzbach@t-online.de
- Meise**, Helga, Dr. phil., Priv. Dozent, Dt. Phil.: Neuere Literaturgeschichte; Raum 01-928, Jakob-Welder-Weg 18, 55118 Mainz, App. 22613
- Schultz**, Hartwig, Prof. Dr., Dt. Phil.: Neuere Literaturgeschichte; Raum 01-525, Jakob-Welder-Weg 18, 55128 Mainz, App. 24182, ProfHSchu@aol.com

### **Nichtbedienstete apl. Professorinnen/Professoren**

- Rohrwasser**, Michael, apl. Prof., Dt. Phil.: Neuere Literaturgeschichte; Raum 02-922, Jakob-Welder-Weg 18, 55128 Mainz, App. 2 2575, rohrwasser@nikocity.de

### **Nichtbedienstete Privatdozenten**

- Kümmerling-Meibauer**, Bettina, PD Dr., Institut Allgemeine und Vergleichende Literaturwissenschaft; Raum 03-934, Welderweg 18, 55099 Mainz, App. 23904
- Nickel**, Gunther, PD Dr., Dt. Phil.: Neuere Literaturgeschichte; Jakob-Welder-Weg 18, 55124 Mainz
- Seidenspinner**, Wolfgang, PD Dr., Kulturanthropologie/Volkskunde; Raum 01-508, Jakob-Welder-Weg 18, 55128 Mainz

### **Lehrbeauftragte**

- Dammel**, Antje, Dt. Phil.: Historische Sprachwissenschaft (historische Sprachwissenschaft); Raum 02-918, Jakob Welder weg 18, 55099 Mainz

- Doms**, Misia Sophia, Dt. Phil.: Neuere Literaturgeschichte; Raum 01-521, Jakob-Welder-Weg 18, 55128 Mainz
- Drenda**, Georg, Dr. phil., Dt. Phil.: Deskriptive Sprachwissenschaft; Institut f. geschichtl. Landeskunde, Pfeifferweg 3, 55128 Mainz, App. 24823, drenda@mail.uni-mainz.de
- Findeis-Dorn, Christine**, M.A., Sprechkunde und Sprecherziehung; Raum 02-522, Jakob-Welder-Weg 18, 55128 Mainz, Trialog@Findeis-Dorn.de
- Grein**, Marion, Dr. phil., Zusatzstudium Deutsch als Fremdsprache; Raum 03-547, Jakob-Welder-Weg 18, 55128 Mainz, App. 2 3778, grein@uni-mainz.de
- Hassemer**, Bernhard, Fachdidaktik des Deutschen; Jakob-Welder-Weg 1855128, 55128 Mainz, hassemer@mzgymssem.bildung-rp.de
- Hensel**, Andreas, Dr. phil., Fachdidaktik des Deutschen; Jakob-Welder-Weg 18, 55128 Mainz, drandreashensel@t-online.de
- Keber**, Nils, Filmwissenschaft; Raum 00-262, Wallstrasse 11, 55116 Mainz, App. 31720
- Kotb**, Sigrun, Dr. phil., Zusatzstudium Deutsch als Fremdsprache (DaF); Raum 02-524, App. 2 5634, sigrunkotb@hotmail.com
- Möller**, Monika, Zusatzstudium Deutsch als Fremdsprache; Jakob-Welder-Weg 18, 55128 Mainz
- Nebo**, Miriam, M.A., Institut Allgemeine und Vergleichende Literaturwissenschaft; Raum 01-123, Pfeifferweg 12, App. 26445
- Rakoczy**, Karolina, M.A., Institut Allgemeine und Vergleichende Literaturwissenschaft; Raum 03-914, Welderweg 18, 55099 Mainz, App. 22543, instavl@mail.uni-mainz.de; Welderweg 18, 55099 Mainz, Tel. 06131-39-25228
- Schaper**, Susanne, Dr., Dt. Phil.: Deskriptive Sprachwissenschaft; Jakob-Welder-Weg 18, 55128 Mainz, Tel. 069 234520, susanne.schaper@t-online.de
- Schappert**, Christoph, Fachdidaktik des Deutschen; Jakob-Welder-Weg 18, 55128 Mainz
- Schell**, Burkhard, Sprechkunde und Sprecherziehung; Graseggerstraße 65, 50737 Köln, Tel. 0221 9742955, bs@b-schell.de
- Schindelka**, Martina, Dr. phil., Kulturanthropologie/Volkskunde; Raum 01-932, Jakob-Welder-Weg 18, 55128 Mainz
- Schmitt**, Helena, Kulturanthropologie/Volkskunde; Raum 01-932, Jakob-Welder-Weg 18, 55128 Mainz
- Schrohe**, Dieter, Filmwissenschaft; Raum 00-232, Wallstrasse 11, 55122 Mainz, App. 31 720
- Schulz**, Susanne, Dr. phil., Institut Theaterwissenschaft; Tel. 06131 995365, sus-schulz@gmx.de
- Seiler**, Sascha, M.A., Institut Allgemeine und Vergleichende Literaturwissenschaft; Raum 01-123, Pfeifferweg 12, App. 26445
- Spiewak**, Tomasz, Institut Theaterwissenschaft; Jakob Welder weg 18, 55099 Mainz
- Steffens**, Rudolf, Dr. phil., Dt. Phil.: Historische Sprachwissenschaft; Raum 01-133, Institut für geschichtl. Landeskunde, Pfeifferweg 3, 55128 Mainz, App. 2 4828, rsteff@mail.uni-mainz.de
- von der Handt**, Gerd, Zusatzstudium Deutsch als Fremdsprache (DaF); Jakob-Welder-Weg 18, 55128 Mainz
- Waldmann**, Peter, Dr., Institut Allgemeine und Vergleichende Literaturwissenschaft; Raum 03-918, Welderweg 18, 55099 Mainz, App. 25228

## Wissenschaftliche Einrichtungen und Betriebseinheiten

### Deutsches Institut

Jakob-Welder-Weg 18, 55128 Mainz, Tel. 06131-39-2 22 60, Fax. 06131-39-2 33 66,  
E-Mail: [illy@uni-mainz.de](mailto:illy@uni-mainz.de)

**Geschäftsführende/r Leiter/in:** Univ.-Prof. Dr. phil. Simon, Michael, App. 22757

**Geschäftszimmer:** Illy, Wilma, Raum 01-516, Jakob-Welder-Weg 18, 55128 Mainz, App. 22260

**Sprechstunden:** Mo - Fr 10-12 Uhr

**Webmaster:** Schwartz, Björn, Raum 02-506,03-507, Jakob-Welder-Weg 18, 55128 Mainz,  
App. 23979, 23775

**Homepage :** <http://www.germanistik.uni-mainz.de>

**Sekretariate:** Franz, Isolde, Raum 01-528, Jakob-Welder Weg 18, 55128 Mainz, App. 2 2760;  
Gremminger, Simone, Raum 01-528, Jakob-Welder-Weg 18, 55128 Mainz, App. 25519; Kaul-von Bohr,  
Angelika, Raum 01-522, Jakob-Welder-Weg 18, 55128 Mainz, App. 24755; Wißmann, Ulrike,  
Raum 01-518, Jakob-Welder-Weg 18, 55128 Mainz, App. 24752

**Bibliothek:** Gauger, Regina, Raum 02-836, App. 2 2615; Lantzsch, Heike, Raum 02-812, App. 2 55 94;  
Mörbel, Brigitte, Raum 02-836, App. 2 2615; Schmid, Susanne, Raum 02-525, App. 22737 oder 25594;  
Wendt, Delia, Dipl.-Bibl., Raum 02-525, App. 2 2737

### Dt. Phil.: Historische Sprachwissenschaft

**Universitätsprofessorinnen/-professoren:** Univ.-Prof. Dr. phil. Kleiber, Wolfgang, (emeritiert),  
Raum 02-936, App. 25518; Univ.-Prof. Dr. phil. Nübling, Damaris, Raum 02-916, App. 22611

**Wiss. Mitarbeiterinnen/Mitarbeiter:** Duke, Janet, M.A., Raum 02-918, App. 2 5513;  
PD Dr. Obermaier, Sabine, Ak. ORätin, Raum 02-514, App. 24126; Dr. phil. Riedel, Kerstin, Ak. ORätin,  
Raum 02-518, App. 25517; Szczepaniak, Renata, M.A., Raum 02-918, App. 25513

**Lehrbeauftragte:** Dammel, Antje, Raum 02-918, Jakob Welder weg 18, 55099 Mainz; Dr. phil. Steffens,  
Rudolf, Raum 01-133, Institut für geschichtl. Landeskunde, Pfeifferweg 3, 55128 Mainz, App. 2 4828

**Sekretariat:** Franz, Isolde, Raum 01-528, App. 2 2760; Wißmann, Ulrike, Raum 01-518, App. 24752

### Dt. Phil.: Deskriptive Sprachwissenschaft

Jakob Welder-Weg 18, 55128 Mainz

**Universitätsprofessorinnen/-professoren:** Univ.-Prof. Dr. phil. Bellmann, Günter, (emeritiert),  
Raum 02-936, App. 25518; Univ.-Prof. Dr. phil. Meibauer, Jörg, Raum 01-918, App. 22762;

Univ.-Prof. Dr. phil. Veith, Werner H., Raum 01-511, App. 22761

**Hochschuldozentinnen/-dozenten:** PD Dr. Girth, Heiko, Raum 01-515, App. 2 4750

**Wiss. Mitarbeiterinnen/Mitarbeiter:** Dr. phil. Hummel, Lutz, Raum 02-506, App. 23849;  
Dipl.Betriebswirtin (BA) Scherer, Carmen, M.A., Raum 01-517, App. 23365; Dr. phil. Steinbach, Markus,  
Ak. Rat, Raum 01-916, App. 2 5512

**Lehrbeauftragte:** Dr. phil. Drenda, Georg, App. 24823

**Sekretariat:** Gremminger, Simone, Raum 01-528, App. 25519

**Öffnungszeiten:** Montag-Freitag 10.00 - 12.00 Uhr

### Dt. Phil.: Ältere Literaturgeschichte

#### Bedienstete der Universität

**Universitätsprofessorinnen/-professoren:** Univ.-Prof. Dr. phil. Ruberg, Uwe, (pensioniert),  
Raum 02-912, App. 2 25 30; Univ.-Prof. Dr. phil. Störmer-Caysa, Uta, Raum 02-912, App. 22530

**Hochschuldozentinnen/-dozenten:** Prof. Dr. phil. Voß, Rudolf, Raum 01-512, App. 23275

**Wiss. Mitarbeiterinnen/Mitarbeiter:** Dr. phil. Gerok-Reiter, Annette, Raum 02-914, App. 24751;  
Grünwald, Paul Lothar, Raum 02-932, App. 25516; PD Dr. Obermaier, Sabine, Ak. ORätin, Raum 02-514,  
App. 24126; Dr. phil. Riedel, Kerstin, Ak. ORätin, Raum 02-518, App. 25517; Rüther, Kerstin, M.A.,  
Raum 02-912, App. 22530

**Sekretariat:** Franz, Isolde, Raum 01-528, App. 2 2760; Wißmann, Ulrike, Raum 01-518, App. 2 4752

**Dt. Phil.: Neuere Literaturgeschichte**

Jakob-Welder-Weg 18, 55128 Mainz

**Bedienstete der Universität**

**Universitätsprofessorinnen/-professoren:** Univ.-Prof. Dr. phil. Dick, Manfred, (pensioniert), Raum 01-521, App. 2 5515; Univ.-Prof. Dr. phil. Düsing, Wolfgang, (pens.), Raum 01-924, App. 22756; Univ.-Prof. Dr. phil. Hillebrand, Bruno, (emeritiert), Raum 01-928, App. 2 2613; Prof. Dr. Jakobi, Carsten, (Juniorprofessor), Raum 02-924, App. 24753; Univ.-Prof. Dr. phil. Kafitz, Dieter, (pensioniert), Raum 01-506, App. 2 2173; Univ.-Prof. Dr. phil. Krummacher, Hans-Henrik, (emeritiert), Raum 02-936, App. 2 5518; Univ.-Prof. Dr. Martin, Ariane, Raum 01-928, App. 2 26 13; Univ.-Prof. Dr. phil. Rotermond, Erwin, (emeritiert), Raum 02-936, App. 2 5518; Univ.-Prof. Dr. phil. Solbach, Andreas, Raum 02-926, App. 2 2755; Univ.-Prof. Dr. phil. Spies, Bernhard, Raum 02-922, App. 22575

**außerplanmäßige Universitätsprofessorinnen/-professoren:** Dr. phil. habil. Kurzke, Hermann, Leit. Akad. Direktor, Raum 01-525, App. 2 4182

**Hochschuldozentinnen/-dozenten:** PD Dr. phil. Kost, Jürgen, Raum 01-922, App. 24749; PD Dr. phil. Schärf, Christian, Raum 01-521, App. 25515; PD Dr. phil. Trappen, Stefan, (beurlaubt), Raum 01-521, App. 2 5515

**Wiss. Mitarbeiterinnen/Mitarbeiter:** Dr. phil. habil. Bauer, Matthias, Raum 01-926, App. 23246; Jäger, Maren, Raum 02-928, App. 24754; Dr. phil. Klotz, Christian, Raum 02-932, App. 2 5516; Dr. phil. Ullmaier, Johannes, Ak. Rat, Raum 02-522, App. 2 4448; Dr. phil. Wolf, Yvonne, Raum 02-928, App. 2 4754

**Nichtbedienstete Professorinnen/Professoren:** Prof. Dr. Mayer, Dieter, Raum 01-506; Dr. phil. Meise, Helga, Priv. Dozent, Raum 01-928, App. 22613; apl. Prof. Rohrwasser, Michael, Raum 02-922, App. 2 2575; Prof. Dr. Schultz, Hartwig, Raum 01-525, App. 24182

**Nichtbed. Habilitierte:** PD Dr. Nickel, Gunther

**Lehrbeauftragte:** Doms, Misia Sophia

**Sekretariate:** Kaul-von Bohr, Angelika, Raum 01-522, App. 24755

**Fachdidaktik des Deutschen**

Jakob-Welder-Weg 18, 55128 Mainz

**Nichtbed. Lehrkräfte und Lehrbeauftragte**

**Lehrbeauftragte:** Hassemer, Bernhard; Dr. phil. Hensel, Andreas; Schappert, Christoph

**Sprechkunde und Sprecherziehung**

Jakob-Welder-Weg 18, 55128 Mainz

**Nichtbed. Lehrkräfte und Lehrbeauftragte**

**Lehrbeauftragte:** Findeis-Dorn, Christine, M.A.; Schell, Burkhard, Tel. 0221 9742955

**Zusatzstudium Deutsch als Fremdsprache**

Jakob-Welder-Weg 18, 55128 Mainz

**Leiterin:** Dr. phil. Willkop, Eva-Maria, Akad. Dir., Raum 02-528, App. 2 2758

**Wiss. Mitarbeiter/in:** App. 25634

**Nichtbed. Lehrkräfte und Lehrbeauftragte:** Dr. phil. Grein, Marion, Raum 03-547, Jakob-Welder-Weg 18, 55128 Mainz, App. 2 3778; Dr. phil. Kotb, Sigrun, Raum 02-524, App. 2 5634; Möller, Monika; von der Handt, Gerd



### **Kulturanthropologie/Volkskunde**

Jakob-Welder-Weg 18, 55128 Mainz

#### **Bedienstete der Universität**

**Universitätsprofessorinnen/-professoren:** Univ.-Prof. Dr. phil. Schwedt, Herbert, (pensioniert); Univ.-Prof. Dr. phil. Simon, Michael, Raum 01-936, App. 22757

**Nichtbedienstete Privatdozenten:** PD Dr. Seidenspinner, Wolfgang

**Wiss. Mitarbeiterinnen/Mitarbeiter:** Dr. phil. Frieß-Reimann, Hildegard, Ak.ORätin, Raum 01-508, App. 2 5514; Dr. phil. Niem, Christina, Raum 01-932, App. 2 3364; Dr. phil. Schneider, Thomas, Raum 01-932, App. 23364

**Sekretariat:** Wißmann, Ulrike, Raum 01-518, App. 2 4752

### **Projekt Gesangbuchbibliographie**

Friedrich-von-Pfeiffer-Weg 9, 55128 Mainz, Tel. 06131-39-20807, Fax. 06131-39-20854

**Paketadresse:** FB 13, Deutsches Institut, Welderweg 18, 55128 Mainz

**Leitung:** Dr. phil. habil. Kurzke, Hermann, Leit. Akad. Direktor, App. 2 4182; Univ.-Prof. Dr. Füssel, Stephan, App. 23469

**Wissenschaftliche Mitarbeiter/Mitarbeiterinnen:** Dr. phil. Fillmann, Elisabeth, App. 2 08 07; Neuhaus, Andrea, M.A., App. 2 08 07; Dr. phil. Scheidgen, Andreas, App. 2 08 07; Dr. phil. Wennemuth, Heike, App. 2 08 07

### **Bibliothek Deutsche Philologie**

Jakob-Welder-Weg 18, 55128 Mainz, Tel. 06131-39-2 55 94

**Nichtwiss. Mitarbeiterinnen/Mitarbeiter:** Gauger, Regina, Raum 02-836, App. 2 2615; Lantzsch, Heike, Raum 02-812, App. 2 55 94; Mörbel, Brigitte, Raum 02-836, App. 2 2615; Schmid, Susanne, Raum 02-525, App. 22737 oder 25594; Wendt, Delia, Dipl.-Bibl., Raum 02-525, App. 2 2737

**Öffnungszeiten:** im Semester: Mo-Do 8.30-19.30, Fr 8.30-18.00 in der vorlesungsfreien Zeit: Mo-Do 8.30-18, Fr 8.30-17

**Homepage:** <http://www.uni-mainz.de/FB/Philologie-I/germanistik/Bibliothek>

### **Fachschaft Germanistik**

Jakob-Welder-Weg 18, 55128 Mainz, Raum 00-212,, Tel. 06131/39-2 3167

**Sprechstunden im Semester: Mi 13-14 Uhr:** App. 2 3167

### **Fachschaft Kulturanthropologie/Volkskunde**

Jakob-Welder-Weg 18, 55128 Mainz, Raum 00-216,, Tel. 06131-39-2 40 65

**Sprechstunden:** Mo 14.15-15.15; Di 11-12, 12.15-13.15, 16-17; Mi 9-10, 12-14; Do 16-17; Fr 11.45-13 Uhr

### **Institut für Allgemeine und Vergleichende Literaturwissenschaft**

Jakob-Welder-Weg 18, 55128 Mainz, Tel. 06131-39-2 25 43, Fax. 06131-39-2 30 64,

E-Mail: [instavl@mail.uni-mainz.de](mailto:instavl@mail.uni-mainz.de)

**Universitätsprofessorinnen/-professoren:** Univ.-Prof. Dr. Martínez, Matías, Raum 03-934, App. 23904

**Nichtwiss. Mitarbeiterinnen/Mitarbeiter:** App. 2 25 43

**Institut Allgemeine und Vergleichende Literaturwissenschaft****Leitung:** Univ.-Prof. Dr. phil. Lamping, Dieter, Raum 03-912, Welderweg 18, 55099 Mainz, App. 23906**Sekretariat:** Rakoczy, Karolina, M.A., Raum 03-914, App. 22543

Öffnungszeiten: Mo-Do 9.30 - 11.30 Uhr

**Bedienstete der Universität****Universitätsprofessorinnen/-professoren:** Univ.-Prof. Dr. phil. Fritz, Horst, pens.;

Univ.-Prof. Dr. phil. Lamping, Dieter, Raum 03-912, App. 23906; Univ.-Prof. Dr. Martínez, Matías,

Raum 03-934, App. 23904; Univ.-Prof. Dr. phil. Mennemeier, Franz Norbert, (emeritiert)

**Hochschuldozentinnen/-dozenten:** HD Dr. Dunker, Axel, Raum 03-936, App. 25143**Wiss. Assistentinnen/Assistenten:** Dr. phil. Zipfel, Frank, Raum 03-936, App. 25143**Wiss. Mitarbeiterinnen/Mitarbeiter:** Dr. phil. Pillau, Helmut, Raum 02-512, App. 25144**Nichtb. Lehrkräfte und Lehrbeauftragte:** PD Dr. Kümmerling-Meibauer, Bettina, Raum 03-934,

App. 23904; Nebo, Miriam, M.A., Raum 01-123, App. 26445; Rakoczy, Karolina, M.A., Raum 03-914,

App. 22543; Seiler, Sascha, M.A., Raum 01-123, App. 26445; Dr. Waldmann, Peter, Raum 03-918,

App. 25228

**Bibliothek Allgemeine und Vergleichende Literaturwissenschaft**

Jakob-Welder-Weg 18, 55128 Mainz, Tel. 06131-39-2 52 28

Öffnungszeiten: Mo-Do: 10.00-17.00 Uhr; Fr: 10.00-12.50 Uhr; Mittagspause: 13.00-13.30 Uhr

**Dipl.-Bibliothekarin:** Weiner, Elke, Dipl.-Bibliothekarin, Raum 03-916, Welderweg 18, 55099 Mainz, App. 25228**Bibliotheksaufsicht:** N.N., Raum 03-916**Fachschaft Allgemeine und Vergleichende Literaturwissenschaft**

Jakob-Welder-Weg 18, 55128 Mainz, Tel. 06131-39-2 31 67

**Institut für Theaterwissenschaft**

Jakob-Welder-Weg 18, 55128 Mainz, Tel. 06131-39-2 37 75, Fax. 06131-39-2 37 76,

E-Mail: sekthea@mail.uni-mainz.de

**Sekretariat:** Diel, Gudula, Raum 03-507, App. 23775; Schwartz, Björn, Raum 02-506,03-507, App. 23979, 23775**Universitätsprofessorinnen/-professoren:** Univ.-Prof. Dr. Balme, Christopher, Raum 03-513, App. 23784; Univ.-Prof. Dr. Sugiera, Malgorzata**Wiss. Assistentinnen/Assistenten:** Dr. phil. Moninger, Markus, Raum 03-523, App. 23783;

Dr. phil. Röttger, Kati, Raum 03-523, App. 3845

**Wiss. Mitarbeiterinnen/Mitarbeiter:** Dr. phil. Wagner, Meike, Raum 03-528, Welderweg 18, 55099 Mainz, App. 25507, Fax: 23776; Zugschwerdt, Tanja, M.A., Raum 03-525, Jakob Welder weg 18, 55099 Mainz, App. 2 3845, Fax: 23 776**Institut Theaterwissenschaft****Leitung:** Univ.-Prof. Dr. Schultze, Brigitte, App. 2 2807**Sekretariat:** Diel, Gudula, App. 23775; Schwartz, Björn, App. 23979, 23775; Schwartz, Björn, App. 23775**Öffnungszeiten:** Mo - Fr 9.30 - 11.30 Uhr**Bedienstete der Universität****Universitätsprofessorinnen/-professoren:** Prof. Dr. Marx, Peter, (Juniorprofessor), Raum 03-525, App. 23845**Wiss. Assistentinnen/Assistenten:** Dr. phil. Moninger, Markus, Raum 03-523, App. 23783;

Dr. phil. Röttger, Kati, Raum 03-523, App. 3845

**Wiss. Mitarbeiterinnen/Mitarbeiter:** Dr. phil. Wagner, Meike, Raum 03-528, App. 25507, Fax: 23776; Zugschwerdt, Tanja, M.A., Raum 03-525, App. 2 3845, Fax: 23 776**Lehrbeauftragte:** Dr. phil. Schulz, Susanne, Tel. 06131 995365

**Bibliothek Theaterwissenschaft**

Jakob-Welder-Weg 18, 55128 Mainz, Tel. 06131-39-2 34 68

**Fachschaft Theaterwissenschaft**

Jakob-Welder-Weg 18, 55128 Mainz, Tel. 06131-39-2 31 67

**Filmwissenschaft**

Wallstraße 11 / Medienhaus, 55122 Mainz, Tel. 06131-39-31720 / 31721, Fax. 06131-39-31719,  
E-Mail: sekretariat.film@mail.uni-mainz.de

**Universitätsprofessorinnen/-professoren:** Univ.-Prof. Dr. Grob, Norbert, Raum 00-242, App. 31724;  
Univ.-Prof. Dr. Koebner, Thomas, Raum 00-236, App. 6131 3931723

**Hochschuldozentinnen/-dozenten:** M.A. Mauer, Roman

**Wiss. Assistentinnen/Assistenten:** Dr. phil. Marschall, Susanne, Raum 00-246, App. 31729

**Wiss. Mitarbeiterinnen/Mitarbeiter:** Dr. phil. Bauer, Matthias, Raum 01-926, App. 23246;  
Dr. phil. Kiefer, Bernd, Raum 00-256, App. 31726; Dr. Liptay, Fabienne, Raum 00-246, App. 31731;  
Dr. phil. Stiglegger, Marcus, Raum 00-252, App. 31730

**Nichtwiss. Mitarbeiterinnen/Mitarbeiter:** Keber, Nils, Raum 00-262, App. 31720; M.A. Mauer,  
Roman

**Institut Filmwissenschaft**

**Leitung:** Univ.-Prof. Dr. phil. Koebner, Thomas, Raum 00-236, App. 31723

**Sekretariat:** Ickstadt, Evelyn, Raum 00-231, App. 31720; Kern-Martin, Ria, Raum 00-231, App. 31721

**Bedienstete der Universität**

**Universitätsprofessorinnen/-professoren:** Univ.-Prof. Dr. Grob, Norbert, Mediendramaturgie,  
Raum 00 - 242, App. 31 720; Univ.-Prof. Dr. phil. Koebner, Thomas, Raum 00-236, App. 31723

**Wiss. Assistentinnen/Assistenten:** Dr. Kiefer, Bernd, Raum 00-256, App. 31726; Dr. Marschall,  
Susanne, Raum 00-246, App. 31721; Dr. Stiglegger, Marcus, Raum 00-252, App. 31730

**Wiss. Mitarbeiterinnen/Mitarbeiter:** Klein, Thomas, M.A., Raum 00-256, App. 31727

**Bibliothek Filmwissenschaft**

Jakob-Welder-Weg 18, 55128 Mainz, Tel. 06131-39-2 28 50

**Sekretariat:** Ickstadt, Evelyn, Raum 00-231, App. 31720; Kern-Martin, Ria, Raum 00-231, App. 31721

**Fachschaft Filmwissenschaft**

Jakob-Welder-Weg 18, 55128 Mainz, Tel. 06131-39-2 55 02

**Mediendramaturgie**

Wallstraße 11 / Medienhaus, 55122 Mainz, Tel. 06131-39 31720 / 31721, Fax. 06131-39 31719

**Universitätsprofessorinnen/-professoren:** Univ.-Prof. Dr. Grob, Norbert, Mediendramaturgie,  
Raum 00 - 242, App. 31 720

**Middlebury-College**

Rheinstraße 42, 55116 Mainz, Tel. 06131-22 10 40 od. 06131-39-2 27 59, Fax. 06131-23 68 95,  
E-Mail: hfahrenb@middlebury.edu

**Studienleiterin:** Fahrenberg, Heike, M.A., Middlebury School, Rheinstr. 24, 55116 Mainz,  
Tel. 06131 221040

**Fachbereich 13 - Philologie I**

**Deutsch/Deutsche Philologie**

Einführungsveranstaltung

Informationsveranstaltung; 10:00 - 12:00, P 1; Montag, 18. Oktober 2004

Obermaier S.

**Vorlesungen**

Geschichte der deutschen Sprache II: Vom Althochdeutschen zum Neuhochdeutschen; Vorlesung; 2 SWS; Do, 12:00 - 14:00, P 5

Nübling D.

Einführung in die germanistische Linguistik

Vorlesung; 2 SWS; Mo, 11:00 - 12:00, P 3; Mi, 12:00 - 13:00, P 2

Girnth H.

Einführung in die Wortbildung

Vorlesung; 2 SWS; Di, 9:00 - 10:00, P 104; Mi, 9:00 - 10:00, P 105

Meibauer J.

Deutsche Heldenepik des Mittelalters

Vorlesung; 2 SWS; Di, 13:00 - 14:00, P 5; Mi, 13:00 - 14:00, P 2

Voß R.

Lyrik des Mittelalters

Vorlesung; 2 SWS; Mo, 16:00 - 18:00, P 5

Obermaier S.

Text - Bild - Medien

Vorlesung; 2 SWS; Mi, 8:30 - 10:00, P 4

Bauer M.

Deutschsprachige Literatur im 20. Jahrhundert

Vorlesung; 2 SWS; Mi, 16:00 - 18:00, P 4

Spies B.

Friedrich Dürrenmatt

Vorlesung; 2 SWS; Mo, 10:00 - 10:45, P 4; Di, 17:15 - 18:00, P 105

Kost J.

Gottfried Benn - Dichter im 20. Jahrhundert

Vorlesung; 2 SWS; Fr, 12:00 - 14:00, P 4

Schärf Ch.

Ringvorlesung

Vorlesung; 2 SWS; Mo, Mi, 12:00 - 13:00, P 1

Lehrende des Deutschen Instituts

**Proseminare**

Einführung in die historische Sprachwissenschaft

Proseminar; 2 SWS; ben. Schein;

Mo 12:00 - 14:00 P 102

Grünwald P.L.

Mo 15:00 - 16:30 P 101

Grünwald P.L.

Di 08:00 - 10:00 P 105

Riedel K.

Di 12:00 - 14:00 P 105

Riedel K.

Do 12:00 - 14:00 P 105

Obermaier S.

Do 16:00 - 18:00 P 105

Obermaier S.

Einführung in die deskriptive Sprachwissenschaft

Proseminar; 2 SWS; ben. Schein;

Mo 10:00 - 12:00 P 104

Scherer C.

Mo 14:00 - 16:00 P 6

Girnth H.

Di 18:30 - 20:00 P 207

Duke J.

Mi 14:00 - 16:00 P 102

Steinbach M.

Fr 10:00 - 12:00 P 13

Drenda G.

Fr 14:00 - 16:00 P 106

Steinbach M.

Einführung in die deutsche Literatur des Mittelalters

Proseminar; 2 SWS; ben. Schein;

09:15 - 11:45 P 15

Gerok-Reiter A.

Mo 10:00 - 12:00 P 105

Riedel K.

Mo 14:00 - 16:00 P 105

Riedel K.

Di 12:00 - 14:00 P 13

Rüther K.

Mi 14:00 - 16:00 P 105

Obermaier S.

Mi 16:00 - 18:00 P 101

Obermaier S.

Do 16:00 - 18:00 P 10

Rüther K.

13

Einführung in die Literaturwissenschaft an Beispielen neuerer deutscher Literatur; Proseminar; 2 SWS; ben. Schein;

Mo	12:00 - 14:00	P 105	N. N.
Di	12:00 - 14:00	P 104	Klotz Ch.
Do	12:00 - 14:00	P 203	Wolf Y.
Fr	12:00 - 14:00	P 102	Ullmaier J.
Fr	16:00 - 18:00	P 102	Ullmaier J.

### Thematische Proseminare

Einführung in die historische Sprachwissenschaft II [PrS/Ü] Proseminar; 2 SWS; ben. Schein; Di, 8:30 - 10:00, P 6	Steffens R.
Deskriptive Grammatik Proseminar; 2 SWS; ben. Schein; Mi, 12:00 - 14:00, P 105	Steinbach M.
Sprachkontakt, Sprachwandel und Sprachtod Proseminar; 2 SWS; ben. Schein; Di, 16:00 - 18:00, P 207	Duke J.
Gottfrieds von Straßburg 'Tristan' [PrS / Ü] Proseminar; 2 SWS; ben. Schein; Mi, 12:00 - 14:00, P 201	Grünwald P.L.
Zeitgeschichte und Orientabenteuer: Herzog Ernst [PrS / Ü] Proseminar; 2 SWS; ben. Schein; Do, 10:00 - 12:00, P 107	Riedel K.
Narren und Teufel in der Frühen Neuzeit Proseminar; 2 SWS; ben. Schein; Mi, 11:30 - 13:00, ÜR 01-912	Doms M.S.
Die Rhetorik des religiösen Bekenntnisses: Grimmelshausens Romane Proseminar; 2 SWS; ben. Schein; Do, 10:00 - 12:00, P 109 a	Solbach A.
Liebesgeschichten Proseminar; 2 SWS; ben. Schein; Do, 8:00 - 10:00, P 101	Kurzke H.
Büchners „Lenz“: Quellen, Wirkung, Deutungsperspektiven Proseminar; 2 SWS; ben. Schein; Mi, 14:00 - 16:00, P 205	Martin A.
Deutschland - Romane des 19. und 20. Jahrhunderts Proseminar; 2 SWS; ben. Schein; Mo, 10:00 - 12:00, P 108	Spies B.
Geschichten von Salome Proseminar; 2 SWS; ben. Schein; Do, 14:00 - 16:00, P 204	Martin A.

### Hauptseminare

Historische Phraseologie Hauptseminar; 2 SWS; ben. Schein; Di, 15:00 - 17:00, Hs 10	Nübling D.
Zweifelsfälle der deutschen Sprache und ihre diachrone Begründung Hauptseminar; 2 SWS; ben. Schein; Mo, 12:00 - 13:30, P 104	Nübling D.
Sprache, Geist, Bedeutung Hauptseminar; 2 SWS; ben. Schein; Do, 9:00 - 11:00, ÜR 01-912	Meibauer J. Brendel E. Steinbach M.
Nominalkomposition Hauptseminar; 2 SWS; ben. Schein; Mo, 9:00 - 11:00, ÜR 01-912	Meibauer J.
Vagheit und Ambiguität Hauptseminar; 2 SWS; ben. Schein; Fr, 12:00 - 14:00, P 107	Steinbach M.
Variationslinguistik Hauptseminar; 2 SWS; ben. Schein; Mi, 14:00 - 16:00, P 108	Girnth H.
Minnesang Hauptseminar; 2 SWS; ben. Schein; Di, 15:00 - 16:30, P 101	Obermaier S.
Wolframs von Eschenbach 'Parzival' Hauptseminar; 2 SWS; ben. Schein; Do, 10:00 - 12:00, P 101	Voß R.
Das Werk Frauenlobs Hauptseminar; 2 SWS; ben. Schein; Do, 10:00 - 12:00, P 201	Gerok-Reiter A.
Narrative Strukturen in europäischen Prosaerzählungen der Renaissance und deren Rezeption; Hauptseminar; 2 SWS; ben. Schein; Do, 8:00 - 10:00, P 106	Solbach A.
Gott und Götter in der Literatur Hauptseminar; 2 SWS; ben. Schein; Do, 18:00 - 20:00, P 105	Kurzke H.

Dramentext und Theaterwirklichkeit Hauptseminar; 2 SWS; ben. Schein; Mo, 16:00 - 18:00, P 201	Nickel G.
Prosa der Aufklärung Hauptseminar; 2 SWS; ben. Schein; Do, 11:00 - 12:30, ÜR 01-912	Jakobi C.
Biographisches und autobiographisches Schreiben Hauptseminar; 2 SWS; ben. Schein; Mo, 12:00 - 14:00, P 6	Kost J.
Bettine von Arnim Hauptseminar; 2 SWS; ben. Schein; Do, 18:00 - 20:00, P 107	Schultz H.
Der Kommerz in der Literatur des 19. und 20. Jahrhunderts Hauptseminar; 2 SWS; ben. Schein; Mi, 12:00 - 14:00, P 7	Spies B.
Heinrich Manns Frühwerk Hauptseminar; 2 SWS; ben. Schein; Mi, 10:00 - 12:00, P 103	Martin A.
Frank Wedekinds „Lulu“-Dramenkomplex Hauptseminar; 2 SWS; ben. Schein; Mi, 12:00 - 14:00, P 204	Martin A.
Das expressionistische Jahrzehnt Hauptseminar; 2 SWS; ben. Schein; Di, 10:00 - 12:00, P 105	Schärf Ch.
Hermann Broch Hauptseminar; 2 SWS; ben. Schein; Mi, 13:00 - 15:00, ÜR 01-912	Bauer M.
Ödön von Horváth Hauptseminar; 2 SWS; ben. Schein; Di, 12:00 - 14:00, P 101	Kost J.
Metafiktionale Literatur Hauptseminar; 2 SWS; ben. Schein; Di, 12:00 - 14:00, P 207	Wolf Y.
Moderne Lyrik Hauptseminar; 2 SWS; ben. Schein; Di, 18:00 - 20:00, P 206	Schärf Ch.
Rolf Dieter Brinkmann Hauptseminar; 2 SWS; ben. Schein; Do, 13:30 - 15:00, ÜR 01-912	Ullmaier J.

### Oberseminare

Der 'Prosa-Lancelot' Oberseminar; 2 SWS; ben. Schein; Do, 14:00 - 16:00, P 101	Voß R.
Hymnologie interdisziplinär Oberseminar; 2 SWS; ben. Schein; ( mit H. Becker, A. Beer, J. Dingel, S. Füssel, C. Reich, U. Ruberg, S. Weyer-Menkhoff, R. Wiesend); Z. u. O. n. bes. V.	Kurzke H.
Literarische Avantgarde: Unverständlichkeit in der Prosa des Expressionismus; Oberseminar; 2 SWS; ben. Schein; Mi, 12:00 - 14:00, P 15	Solbach A.

### Übungen

Linguistik-Kreis Übung; 1 SWS; Schein; Di, 13:00 - 14:00, ÜR 01-912; 14-tägl.	Nübling D. Meibauer J.
Kolloquium für ExamenskandidatInnen Übung; 2 SWS; Schein; Di, 11:30 - 13:00, P 1	Nübling D.
Linguistik-Kreis Übung; 1 SWS; Schein; Di, 13:00 - 14:00, ÜR 01-912; 14-tägl.	Meibauer J. Nübling D.
Examenskolloquium Übung; 2 SWS; Schein; Di, 11:00 - 13:00, ÜR 01-912	Meibauer J.
Kerngebiete der Linguistik 1: Phonologie Übung; 2 SWS; Schein; Mi, 8:30 - 10:00, P 102	Scherer C.
Grammatik der deutschen Gegenwartssprache Übung; 2 SWS; Schein; Do, 16:00 - 18:00, P 101	Steinbach M.
Schwerpunkte der modernen Linguistik Übung; 2 SWS; Schein; Do, 10:00 - 12:00, P 105	Girnth H.
Einsatz des Computers als Arbeitsmittel in der Philologie (I) Übung; 2 SWS; Schein; Mi, 15:00 - 17:00, U1-924	Hummel L.
Einführung in das Niederländische I Übung; 2 SWS; Schein; Mi, 16:00 - 18:00, P 7	Schaper S.

Niederländisch für Fortgeschrittene Übung; 2 SWS; Schein; Mi, 18:00 - 20:00, P 7	Schaper S.
Kolloquium für Examenskandidaten Übung; 1 SWS; Schein; Di, 10:00 - 12:00, P 107; 14-tägl.	Voß R.
Kolloquium und Lektüreübung zur Vorlesung Übung; 1 SWS; Schein; Di, 10:00 - 12:00, P 107; 14-tägl., Beginn: 2. Semesterwoche	Voß R.
Gotisch Übung; 2 SWS; Schein; Do, 14:00 - 16:00, P 15	Riedel K.
Literarisches Schreiben Übung; 1 SWS; Schein; Mo, 12:00 - 13:00, P 101	Bauer M.
Lyrische Parodien Übung; 2 SWS; Schein; Di, 9:00 - 10:00, P 107	Klotz Ch.
Stimmen der Dichter Übung; 2 SWS; Schein; Di, 14:00 - 16:00, ÜR 01-912	Ullmaier J.
Robert Musil: Der Mann ohne Eigenschaften Übung; 2 SWS; Schein; Fr, 10:00 - 12:00, P 105	Spies B.
Der akustische Brinkmann Übung; 2 SWS; Schein; Mi, 16:00 - 18:00, P 105	Ullmaier J.
Einführung in die Narratologie Übung; 2 SWS; Schein; Mi, 14:00 - 16:00, P 208	Solbach A.
Rezensieren Übung; 2 SWS; Schein; Fr, 8:30 - 10:00, P 101	Kurzke H.
Goethes „Faust I“ Übung; 2 SWS; Schein; Lektürekurs für ausländische Studierende; Di, 16:15 - 17:45, Raum n.V.; Raum 03-553	Nicolai W.
Christa Wolf, „Kein Ort. Nirgends“ Übung; 2 SWS; Schein; Lektürekurs für ausländische Studierende; Do, 10:15 - 11:45, Raum n.V.; Raum 03-553	Nicolai W.
Deutsche Liebeslyrik vom 12. bis zum 20. Jahrhundert Übung; 2 SWS; Schein; Lektürekurs für ausländische Studierende; Mi, 16:15 - 17:45, Raum n.V.; Raum 03-553	Nicolai W.
<b>Übungen: Fachdidaktik</b>	
Einführung in die Didaktik des Faches Deutsch Übung; 2 SWS; ben. Schein; Do, 18:00 - 20:00, P 7	Schappert Ch.
Fachdidaktik DEUTSCH Übung; 2 SWS; ben. Schein; Fr, 12:00 - 14:00, P 109 a	Hassemer B.
Wir sind Lockvögel Baby - Frauenliteratur im Deutschunterricht Übung; 2 SWS; ben. Schein; Di, 16:00 - 18:00, P 203	Hensel A.
<b>Übungen: Sprechkunde und Sprecherziehung</b>	
Allgemeine Einführung in die mündliche Kommunikation Übung; 2 SWS; Schein; werden noch bekanntgegeben (Blockseminar)	Schell B.
Atem-, Stimm- und Sprechsicherheit beim Referieren und Vortragen Übung; 2 SWS; Schein; werden noch bekanntgegeben (Blockveranstaltung)	Findeis-Dorn, Christine
Rhetorische Grundlagen der mündlichen Kommunikation. Übung; 2 SWS; Schein; werden noch bekanntgegeben (Blockveranstaltung)	Schell B.

## Deutsch als Fremdsprache

Genauere Informationen (Studienempfehlung, Feriensprechstunden etc.) unter [www.daf.uni-mainz.de](http://www.daf.uni-mainz.de).

**Anmeldung:** per Online-Formular im Netz oder zu den Anmeldeterminen in 02-528: Fr, 30.7., 11-12.30; Di, 3.8., 14.00-16.00; Do, 9.9., 11-13; Mi 20.10., 12-14 und in den Feriensprechstunden.

- **Sprechstunden:** a) Feriensprechstunden: Di, 3.8.: 16-17; Do, 9.9., 10-11; Mi, 13.10, 12-14; Mi 20.10., 14-16; per email und nach Vereinb.; b) im Semester: Di, 14.00-15.00; Do 13.00-14.00 (ab Vorlesungsbeginn!); per email und nach Vereinb., jew. P Zi. 02-528.

- **Einführungsveranstaltung:** Mi, 20.10., 11.15-12 Uhr in P7

Sprachdidaktik/-methodik des Faches „Deutsch als Fremdsprache“ [DaF] Willkop E.-M.  
Seminar; 2 SWS; ben. Schein; Do, 18:00 - 20:00, P 101

Grammatik der deutschen Gegenwartssprache, insbes. der Syntax [DaF] Willkop E.-M.  
Seminar; 2 SWS; ben. Schein; Do, 16:00 - 18:00, P 7

Literaturdidaktik/-methodik des Faches „Deutsch als Fremdsprache“ [DaF] N.N.  
Seminar; 2 SWS; ben. Schein; Mo, 18:00 - 20:00, P 109 a

Übersetzen aus einer und in eine Fremdsprache [DaF] Grein M.  
Seminar; 2 SWS; ben. Schein; Mo, 14:00 - 16:00, P 108

Deutsche Landes- und Kulturkunde [DaF] Willkop E.-M.  
Seminar; 3 SWS; ben. Schein; Projektseminar; Di, 18:00 - 20:00, P 6; Di, 17:30 - 20:00, U1-924; Fr, 14:00 - 18:00, U1-924; (Seminar: Di 18-20; Einführung in Frontpage zusätzlich Di oder Mi/Fr im Cippool möglich)

Psycholinguistik/Sprachlehrforschung [DaF] Willkop E.-M.  
Seminar; 2 SWS; ben. Schein; Di, 16:00 - 18:00, P 6

Grammatikvermittlung in der Grundstufe [DaF] Möller M.  
Übung; 2 SWS; Schein; Blockveranstaltung 11.10.2004 10:00 - 15.10.2004 17:00, Zeit n.V., ÜR 01-912

Multimedia in DaF [DaF] N.N.  
Seminar; 2 SWS; ben. Schein; Mi, 18:00 - 20:00, P 101, U1-924

DaZ in der Schule [DaF] N.N.  
Seminar; Schein; Mi, 14:00 - 16:00, P 12

## Kulturanthropologie/Volkskunde

Einführungsveranstaltung Frieß-Reimann H.  
Informationsveranstaltung; 11:00 - 12:00, P 6; Dienstag, 19. Oktober 2004 Niem Ch.  
Simon M., Schneider Th.

### Vorlesungen

Das Eigene und das Fremde Simon M.  
Vorlesung; 2 SWS; Mi, 14:00 - 16:00, P 3

### Proseminare

Einführung in das Fach Kulturanthropologie  
Proseminar; 2 SWS; ben. Schein;

Mo 13:15 - 15:00 P 101 Frieß-Reimann H.

Do 14:00 - 16:00 P 11 Schneider Th.

Cafe - Bistro - Starbuck Frieß-Reimann H.  
Proseminar; 2 SWS; ben. Schein; Di, 9:30 - 11:00, ÜR 01-912

Methoden und Quellen Frieß-Reimann H.  
Proseminar; 2 SWS; ben. Schein; Mi, 10:00 - 12:00, P 203

Freizeitkultur Niem Ch.  
Proseminar; 2 SWS; ben. Schein; Di, 14:00 - 16:00, P 104

Märchen im europäischen Kontext Niem Ch.  
Proseminar; 2 SWS; ben. Schein; Fr, 10:00 - 12:00, P 103

Klassiker der Kulturanthropologie / Volkskunde Schneider Th.  
Proseminar; 2 SWS; ben. Schein; Do, 8:00 - 10:00, P 207



**Hauptseminare**

- Das 20. Jahrhundert in Liedern Simon M.  
Hauptseminar; 2 SWS; ben. Schein; Di, 14:00 - 16:00, P 10
- Krieg und Frieden Simon M.  
Hauptseminar; 2 SWS; ben. Schein; Di, 10:00 - 12:00, P 10
- Volks- und andere Helden Seidenspinner W.  
Hauptseminar; 2 SWS; ben. Schein; Mo, 16:00 - 18:00, P 208; Mo, 18:00 - 20:00, P 205; 14-tägl.
- Historische Anthropologie Friß-Reimann H.  
Hauptseminar; 2 SWS; ben. Schein; Do, 12:00 - 14:00, P 101
- Jugendkulturen im 20. Jahrhundert Schneider Th.  
Hauptseminar; 2 SWS; ben. Schein; Mo, 16:00 - 18:00, P 208; Mo, 18:00 - 20:00, P 205; 14-tägl.

**Oberseminare**

- Examenskolloquium Simon M.  
Oberseminar; 2 SWS; ben. Schein; Mi, 10:00 - 12:00, P 15

**Übungen**

- Leseübung archival. Quellen Schneider Th.  
Übung; 2 SWS; Mo, 12:00 - 14:00, P 107

**Allgemeine und Vergleichende Literaturwissenschaft****Vorlesungen**

- Einführung in die Erzähltheorie [V] Martínez M.  
Vorlesung; 2 SWS; Di, 10:00 - 12:00, P 207
- Intertextualität [V] Dunker A.  
Vorlesung; 2 SWS; Do, 14:00 - 16:00, P 5

**Proseminare**

- Borges und die Weltliteratur [PS] Seiler S.  
Proseminar; 2 SWS; Blockseminar; Zeit und Raum n.V.
- Der Mythos in der postmodernen Literatur [PS] Seiler S.  
Proseminar; 2 SWS; Mi, 18:00 - 20:00, P 6
- Einführung in die Allgemeine und Vergleichende Literaturwissenschaft [EPS] Pillau H.  
Proseminar; 2 SWS; Di, 10:00 - 12:00, P 101
- Einführung in die Allgemeine und Vergleichende Literaturwissenschaft [EPS] Pillau H.  
Proseminar; 2 SWS; Mi, 14:00 - 16:00, P 110
- Einführung in die Erzähltheorie [PS] Zipfel F.  
Proseminar; 2 SWS; Do, 16:00 - 18:00, P 108
- Jüdischer Familienroman [PS] Nebo M.  
Proseminar; 2 SWS; Blockseminar; Zeit und Raum n.V.
- Literarische Mehrsprachigkeit - exemplarisch anhand der Literatur des Elsass [PS]; Pillau H.  
Proseminar; 2 SWS; Do, 16:00 - 18:00, P 103
- Poetik des Kriminalromans [PS] Waldmann P.  
Proseminar; 2 SWS; Do, 12:00 - 14:00, P 204
- Zäsuren des 20. Jahrhunderts in lyrischen Texten [PS] Rakoczy K.  
Proseminar; 2 SWS; Zeit und Raum n.V.

**Hauptseminare**

- Autobiographisches Erzählen [HS] Lamping D.  
Hauptseminar; 2 SWS; Mi, 14:00 - 15:30, P 206
- Der Kommerz in der Literatur des 19. und 20. Jahrhunderts [HS] Spies B.  
Hauptseminar; 2 SWS; Mi, 12:00 - 14:00, Raum n.V.
- Ekphrasis und Narration [HS] Dunker A.  
Hauptseminar; 2 SWS; Di, 16:00 - 18:00, P 102

Italien in der deutschen Literatur des 20. Jahrhunderts [HS] Hauptseminar; 2 SWS; Do, 10:00 - 12:00, P 206	Lamping D.
Jüdische Kinderliteratur [HS] Hauptseminar; 2 SWS; Fr, 12:00 - 14:00, P 108	Kümmerling-Meibauer B.
Literarische Südsee-Bilder [HS] Hauptseminar; 2 SWS; Fr, 12:00 - 14:00, P 206	Dunker A.
Multiperspektivische Romane [HS] Hauptseminar; 2 SWS; Do, 14:00 - 16:00, P 205	Martínez M.
Romantik - narrativ [HS] Hauptseminar; 2 SWS; Blockseminar; 9:00 - 15:00, Raum n.V.; 11.-15.10.04	Kümmerling-Meibauer B.
Theorie und Geschichte der Erzählperspektive [HS] Hauptseminar; 2 SWS; Mi, 14:00 - 16:00, P 207	Martínez M.
Tragikomödie [HS] Hauptseminar; 2 SWS; Mi, 16:00 - 18:00, P 207	Zipfel F.
<b>Oberseminare</b>	
Neuere Arbeiten zur kognitiven Literaturtheorie [OS] Oberseminar; 2 SWS; Di, 18:00 - 20:00, P 203	Martínez M.
Neuere Arbeiten zur Komparatistik [OS] Oberseminar; 2 SWS; Do, 14:00 - 16:00, P 201	Lamping D.
<b>Übungen</b>	
Einführung in die Narratologie [Ü] Übung; 2 SWS; Mi, 14:00 - 16:00, P 208	Solbach A.
<b>Theaterwissenschaft</b>	
Junge Polnische Dramatik der letzten Dekade [Kolloquium] Kolloquium; 2 SWS; Schein; Polnische Sprachkenntnisse erforderlich; Zeit und Raum n.V.	Sugiera M.
<b>Vorlesungen</b>	
Dramenschreiben als eine Re-Vision [Dramenschreiben] Vorlesung; 2 SWS; Mi, 10:00 - 12:00, P 5	Sugiera M.
<b>Proseminare</b>	
Ästhetik des Gegenwartstheaters: "Postkoloniales Theater" [Postkoloniales Theater]; Proseminar; 2 SWS; ben. Schein; Raum und Zeit nach Vereinbarung; Raum und Zeit n.V.	Sörgel S.
Einführung in die Aufführungsanalyse [Aufführungsanalyse] Proseminar; 4 SWS; ben. Schein; Di, 11:30 - 13:00, P 109 a; Mo, 11:30 - 13:00, P 5	Jackob A.
PS Aufführungsanalyse Proseminar; 4 SWS; ben. Schein; Mo, 14:00 - 16:00, P 11; Do, 13:00 - 15:00, Raum n.V.; Donnerstags Raum Raum nach Vereinbarung	Moninger M.
PS Theatergeschichte: "Japanisches Theater" [PS Theatergeschichte] Proseminar; 2 SWS; ben. Schein; Mi, 14:00 - 16:00, P 107	Zugschwerdt T.
PS Theorie und Ästhetik: "Performance und Medialität" [PS Theorie und Ästhetik]; Proseminar; 2 SWS; ben. Schein; Blockveranstaltung n.V.	Ernst W.-D.
<b>Hauptseminare</b>	
Deutsche (Post) Dramatik der letzten Dekade [Postdramatik] Hauptseminar; 2 SWS; ben. Schein; Zeit und Raum n.V.	Sugiera M.
HS Theatergeschichte „Drama und Theater des Barock“ [HS Theatergeschichte] Hauptseminar; 2 SWS; Mi, 14:00 - 16:00, P 203	Marx P.
HS Theorie und Ästhetik „Popular Cultural studies“ [HS Theorie und Ästhetik]; Hauptseminar; 2 SWS; ben. Schein; Do, 10:00 - 12:00, P 104	Marx P.
Texttheater [Texttheater] Hauptseminar; 2 SWS; ben. Schein; Blockveranstaltung	Schwab L.

„Imitation of Life“ oder: Theater, Film und Wirklichkeit. Politisches Theater in der „Gesellschaft des Spektakels“ [HS Theorie und Ästhetik]; Hauptseminar; 2 SWS; ben. Schein; (auch für Kernbereich Mediendramaturgie); Di, 14:00 - 16:00, P 105 Röttger K.

### Oberseminare

Magistrandenkolloquium [Magistrandenkolloquium] Röttger K.  
Oberseminar; 2 SWS; Mi, 16:30 - 18:00, 03-816; Die Veranstaltung findet in der Bibliothek der Theaterwissenschaft statt.

### Übungen

Dramaturgische Übung [Dramaturgische Übung] Schulz S.  
Übung; 2 SWS; Schein; Ort und Zeit nach Vereinbarung

Szenisches Projekt [Szenisches Projekt] Albacan A.  
Projekt; 4 SWS; Schein; Ort und Zeit nach Vereinbarung

## Filmwissenschaften

### Vorlesungen

Klassische Filmtheorien (Arnheim, Balazs, Bazin, Kracauer) [V] Grob N.  
Vorlesung; 2 SWS; Mi, 15:00 - 17:00, Hs Medienhaus; c.t.

Perspektiven des osteuropäischen Kinos [V] Koebner Th.  
Vorlesung; 2 SWS; Di, 14:00 - 16:00, Hs Medienhaus; c.t.

### Proseminare

American Seventies: Trouble in Wonderland [HS] Grob N.  
Hauptseminar; ben. Schein; Fr, 13:00 - 16:00, S - Medienhaus; c.t.

Ästhetik des Kinos: Alan Parker, Adrian Lyne u. Ridley Scott [PS] Stiglegger M.  
Proseminar; 2 SWS; ben. Schein; Mo, 16:00 - 18:00, S - Medienhaus; c.t.

Das chinesische Kino Teil II: Hongkong [PS] Liptay F.  
Proseminar; 2 SWS; ben. Schein; Mo, 14:00 - 16:00, S - Medienhaus; c.t.

Einführung i.d. Analyse von Fernsehproduktionen [PS] Klein Th.  
Proseminar; 4 SWS; ben. Schein; Do, 10:00 - 13:30, Hs Medienhaus; s.t.

Einführung in die Filmanalyse [PS] Marschall S.  
Proseminar; 4 SWS; ben. Schein; Di, 10:00 - 13:30, Hs Medienhaus; s.t.

End of Days: Endzeitvision u. Dystopien d. Jahrtausendwende [PS] Mannsperger G.  
Proseminar; 3 SWS; 14-tgl.; Di, 16:30 - 19:30, Hs Medienhaus; Blockseminar

Jim Jarmusch [PS] Mauer R.  
Proseminar; 2 SWS; ben. Schein; Do, 17:00 - 19:00, S - Medienhaus; c.t.

Neuer Deutscher Film [PS] Kiefer B.  
Proseminar; 2 SWS; ben. Schein; Mo, 11:00 - 13:00, Hs Medienhaus; c.t.

### Hauptseminare

Charles Chaplin [HS] Koebner Th.  
Hauptseminar; 3 SWS; ben. Schein; Mo, 14:00 - 17:00, Hs Medienhaus; c.t.

Coppolas The Godfather: eine paradigmatische Analyse [HS] Grob N.  
Hauptseminar; 3 SWS; ben. Schein; Do, 14:00 - 17:00, S - Medienhaus; c.t.

Edgar Reitz: Die dritte Heimat [HS] Koebner Th.  
Hauptseminar; ben. Schein; c.t.

Erzählexperimente im zeitgenössischen Film (v. Paul Thomas Anderson zu Alejandro Gonzalez Inarritu, Julio Medem, Francois Ozon [HS]); Hauptseminar; 3 SWS; ben. Schein; Di, 10:00 - 13:00, S - Medienhaus; c.t. Koebner Th.

Kostüme im Film [HS] Liptay F.  
Hauptseminar; 3 SWS; ben. Schein; Mi, 11:00 - 14:00, Hs Medienhaus; c.t.

Mythos und Film [HS] Stiglegger M.  
Hauptseminar; 3 SWS; ben. Schein; Do, 10:00 - 13:00, S - Medienhaus; c.t.

### Übungen

Soziologie der Kunst: Methoden und Analysen [Ü] Kiefer B.  
Übung; 2 SWS; ben. Schein; Fr, 11:00 - 13:00, S - Medienhaus; c.t.

## Fachbereich 14 - Philologie II

Jakob-Welder-Weg 18, 55128 Mainz, Tel. 06131-39-22475, Fax. 06131-39-25100,  
E-Mail: dekanat14@uni-mainz.de

**Dekan:** Univ.-Prof. Dr. phil. Hornung, Alfred, App. 22146 23535

**Prodekan:** Univ.-Prof. Dr. phil. Reitz, Bernhard, App. 22765 23495

**Dekanat:** Ercan, Jana, App. 22475

**Sprechzeiten:** Mo-Fr 10-12 Uhr

**Frauenbeauftragte:** PD Dr. phil. Banerjee, Mita, App. 22768

**Stellvertretende Frauenbeauftragte:** Ercan, Jana, App. 22475

## Lehrkörper

### Universitätsprofessorinnen/professoren

**Bisang,** Walter, Univ.-Prof. Dr. phil., Institut für Allgemeine und Vergleichende Sprachwissenschaft;  
Raum 03-542, Jakob-Welder-Weg 18, 55099 Mainz, App. 22778, wbisang@uni-mainz.de

**Erlebach,** Peter, Univ.-Prof. Dr. phil., Forschungs- und Lehrbereich Anglistik; Raum 01-621, Jakob-Welder-  
Weg 18, 55128 Mainz, App. 25585, erlebach@fb14.uni-mainz.de

**Faiß,** Klaus, Univ.-Prof. Dr. phil., Forschungs- und Lehrbereich Englische Sprachwissenschaft; Raum 02-  
578, Jakob-Welder-Weg 18, 55128 Mainz, App. 24466 22266, faiss@uni-mainz.de

**Hornung,** Alfred, Univ.-Prof. Dr. phil., Forschungs- und Lehrbereich Amerikanistik; Raum 01-628, Jakob-  
Welder-Weg 18, 55128 Mainz, App. 22146 23535, hornung@uni-mainz.de

**Müller-Wood,** Anja, Univ.-Prof. Dr. phil., Forschungs- und Lehrbereich Anglistik und Anglophone  
Kulturen; Raum 01-583, Jakob-Welder-Weg 18, 55128 Mainz, App. 22145 23404, wood@uni-  
mainz.de

**Reitz,** Bernhard, Univ.-Prof. Dr. phil., Forschungs- und Lehrbereich Anglistik; Raum 01-573, Jakob-Welder-  
Weg 18, 55128 Mainz, App. 22765 23495, reitz@fb14.uni-mainz.de

**Sarhimaa,** Anneli, Univ.-Prof. Dr. phil., Forschungs- und Lehrbereich Sprachen Nordeuropas und des  
Baltikums; Raum 01-584, Jakob-Welder-Weg 18, 55128 Mainz, App. 23081, sarhimaa@uni-mainz.de

**Seelbach,** Dieter, Univ.-Prof. Dr. phil., Institut für Allgemeine und Vergleichende Sprachwissenschaft;  
Raum 03-548, Jakob-Welder-Weg 18, 55099 Mainz, App. 23478, seelbach@uni-mainz.de

### Entpflichtete/ i. R. befindliche Professorinnen/Professoren

**Busch,** Frieder, Univ.-Prof. Dr. phil., (pensioniert), Forschungs- und Lehrbereich Amerikanistik; Jakob-  
Welder-Weg 18, 55128 Mainz

**Eliasson,** Stig, Univ.-Prof. Dr. phil., (pensioniert), Forschungs- und Lehrbereich Sprachen Nordeuropas  
und des Baltikums; Jakob-Welder-Weg 18, 55099 Mainz, Eliasson@mail.uni-mainz.de

**Herget,** Winfried, Univ.-Prof. Dr. phil., (emeritiert), Forschungs- und Lehrbereich Amerikanistik; Raum 02-  
575, Jakob-Welder-Weg 18, 55128 Mainz, App. 22357 23230, wherget@uni-mainz.de

**Humbach,** Helmut, Univ.-Prof. Dr. phil., (emeritiert), Vergleichende Sprachwissenschaft; Raum 01-576,  
Jakob-Welder-Weg 18, 55099 Mainz, App. 23393, humbach@mail.uni-mainz.de

**Lubbers,** Klaus, Univ.-Prof. Dr. phil., (emeritiert), Forschungs- und Lehrbereich Anglistik und Anglophone  
Kulturen; Raum 01-582, Jakob-Welder-Weg 18, 55128 Mainz, App. 22145 24587, lubbers@uni-  
mainz.de

**Rolle,** Dietrich, Univ.-Prof. Dr. phil., (emeritiert), Forschungs- und Lehrbereich Anglistik; Raum 01-613,  
Jakob-Welder-Weg 18, 55128 Mainz, App. 22912, dietrichrolle@aol.com

**Schulze,** Fritz W., Univ.-Prof. Dr. phil., (emeritiert), Forschungs- und Lehrbereich Anglistik; Raum 01-621,  
Jakob-Welder-Weg 18, 55128 Mainz, App. 25585, scf@fb14.uni-mainz.de

### Hochschuldozentinnen/dozenten

**Banerjee,** Mita, PD Dr. phil., Forschungs- und Lehrbereich Amerikanistik; Raum 02-598, Jakob-Welder-  
Weg 18, 55128 Mainz, App. 22768, mita.banerjee@uni-mainz.de

**Birkle**, Carmen, PD Dr. phil., Forschungs- und Lehrbereich Amerikanistik; Raum 01-636, Jakob-Welder-Weg 18, 55128 Mainz, App. 24449 22146, birkle@uni-mainz.de

**Riedel**, Wolfgang, apl. Prof. Dr. phil., Forschungs- und Lehrbereich Anglistik und Anglophone Kulturen; Raum 01-568, Jakob-Welder-Weg 18, 55128 Mainz, App. 23296, riedel@fb14.uni-mainz.de

### **Wissenschaftliche Assistentinnen/Assistenten**

**Balestrini**, Nassim, PD Dr. phil., Forschungs- und Lehrbereich Amerikanistik; Raum 02-568, Jakob-Welder-Weg 18, 55128 Mainz, App. 20254, balestri@uni-mainz.de

**Gernalzick**, Nadja, Dr. phil., Forschungs- und Lehrbereich Amerikanistik; Raum 02-597, Jakob-Welder-Weg 18, 55128 Mainz, App. 22711, genaa@uni-mainz.de

**Peterfy**, Margit, Dr. phil., Forschungs- und Lehrbereich Amerikanistik; Raum 02-581, Jakob-Welder-Weg 18, 55128 Mainz, App. 20256, peterfy@uni-mainz.de

**Plummer**, Patricia, Dr. phil., Forschungs- und Lehrbereich Anglistik und Anglophone Kulturen; Raum 01-576, Jakob-Welder-Weg 18, 55128 Mainz, App. 20483, plummer@uni-mainz.de

**Trupa**, Sarmite, M.A., Forschungs- und Lehrbereich Sprachen Nordeuropas und des Baltikums; Raum 02-582, Jakob-Welder-Weg 18, 55128 Mainz, App. 23082, trupa@mail.uni-mainz.de

### **Dozentinnen/Dozenten und Lehrkräfte für besondere Aufgaben**

**Grein**, Marion, Dr. phil., Institut für Allgemeine und Vergleichende Sprachwissenschaft (Projekt Japan-Studien); Raum 03-547, Jakob-Welder-Weg 18, 55099 Mainz, App. 23778, grein@uni-mainz.de

### **Wissenschaftliche Mitarbeiterinnen/Mitarbeiter**

**Allan**, Thomas William, B.A. (Austauschlektor University of Stirling), Forschungs- und Lehrbereich Anglistik; Jakob-Welder-Weg 18, 55128 Mainz, App. 23306

**Barth**, Willy, M.A., Forschungs- und Lehrbereich Anglistik; Raum 01-625, Jakob-Welder-Weg 18, 55128 Mainz, App. 22216, barth@fb14.uni-mainz.de

**Behlau**, Ulrike, M.A., Forschungs- und Lehrbereich Anglistik; Raum 01-572, Jakob-Welder-Weg 18, 55128 Mainz, App. 25113, behlau@fb14.uni-mainz.de

**Berninger**, Mark, M.A., Forschungs- und Lehrbereich Anglistik; Raum 01-619, Jakob-Welder-Weg 18, 55128 Mainz, App. 22763, berninger@fb14.uni-mainz.de

**Burt**, Angela Catherine, M.A. (Austauschlektorin University of Glasgow), Forschungs- und Lehrbereich Anglistik; Raum 01-629, Jakob-Welder-Weg 18, 55128 Mainz, App. 23306, burt@fb14.uni-mainz.de

**Crass**, Joachim, M.A., Vergleichende Sprachwissenschaft (Sonderforschungsbereich 295); Raum 02-437, Gresemundweg 4, 55128 Mainz, App. 24016, crass@mail.uni-mainz.de

**Daum**, Angelika, M.A., (beurlaubt), Forschungs- und Lehrbereich Amerikanistik; Raum 02-579, Jakob-Welder-Weg 18, 55128 Mainz, App. 22357, daum@uni-mainz.de

**Edelhäuser**, Christiane, M.A., Forschungs- und Lehrbereich Amerikanistik; Raum 02-571, Jakob-Welder-Weg 18, 55128 Mainz, App. 20255, edelhau@uni-mainz.de

**Feyerabend**, Britta, M.A., Forschungs- und Lehrbereich Amerikanistik; Raum 01-617, Jakob-Welder-Weg 18, 55128 Mainz, App. 25691, feyerabe@uni-mainz.de

**Gaile**, Andreas, Forschungs- und Lehrbereich Anglistik; Raum 01-625, Jakob-Welder-Weg 18, 55128 Mainz, App. 22216, gaile@fb14.uni-mainz.de

**Gerner**, Matthias, Dr. phil., Vergleichende Sprachwissenschaft; Jakob-Welder-Weg 18, 55128

**Gill**, Patrick, M.A., Forschungs- und Lehrbereich Anglistik; Raum 01-635, Jakob-Welder-Weg 18, 55128 Mainz, App. 23810, gill@fb14.uni-mainz.de

**Görg**, Claudia, Dr. phil., Forschungs- und Lehrbereich Amerikanistik; Raum 02-566, Jakob-Welder-Weg 18, 55128 Mainz, App. 22764, cgoerg@uni-mainz.de

**Gottfreund**, Sandra, Dr. phil., Forschungs- und Lehrbereich Anglistik und Anglophone Kulturen; Raum 01-568, Jakob-Welder-Weg 18, 55128 Mainz, App. 23296, gottfreund@fb14.uni-mainz.de

**Kuhn**, Julia H., M.A., (beurlaubt), Forschungs- und Lehrbereich Amerikanistik; Raum 02-579, Jakob-Welder-Weg 18, 55128 Mainz, App. 22357, jkuhn@uni-mainz.de

**Lampert**, Günther, apl. Prof. Dr. phil., Ak. Dir., Forschungs- und Lehrbereich Englische Sprachwissenschaft; Raum 01-582, Jakob-Welder-Weg 18, 55128 Mainz, App. 22266 24587, lampert@uni-mainz.de

**Ortseifen**, Karl, Dr. phil., Ak. Dir., Forschungs- und Lehrbereich Amerikanistik; Raum 02-585, Jakob-Welder-Weg 18, 55128 Mainz, App. 22767, ortseife@uni-mainz.de

- Rieuwerts**, Sigrid, Dr. phil., Forschungs- und Lehrbereich Anglistik; Raum 01-619, Jakob-Welder-Weg 18, 55128 Mainz, App. 22763, rieuwerts@uni-mainz.de
- Rösel**, Petr, apl. Prof. Dr. phil., Forschungs- und Lehrbereich Englische Sprachwissenschaft; Raum 02-586, Jakob-Welder-Weg 18, 55128 Mainz, App. 23263, roesel@uni-mainz.de
- Schrage-Früh**, Michaela, M.A., Forschungs- und Lehrbereich Anglistik und Anglophone Kulturen; Raum 01-576, Jakob-Welder-Weg 18, 55128 Mainz, App. 20483, schrage@uni-mainz.de
- Schulze**, Andrea-Eva, M.A., Forschungs- und Lehrbereich Sprachen Nordeuropas und des Baltikums; Raum 02-582, Jakob-Welder-Weg 18, 55099 Mainz, App. 23082, aschulze@mail.uni-mainz.de
- Schwab**, Sandra, M.A., Forschungs- und Lehrbereich Anglistik; Raum 01-631, Jakob-Welder-Weg 18, 55128 Mainz, App. 22766, schwab@fb14.uni-mainz.de
- Siebold**, Manfred, apl. Prof. Dr. phil., Ak. Dir., Forschungs- und Lehrbereich Amerikanistik; Raum 01-585, Jakob-Welder-Weg 18, 55128 Mainz, App. 24635 22146, siebold@uni-mainz.de
- Stahl**, Heiko, Forschungs- und Lehrbereich Anglistik; Raum 01-572, Jakob-Welder-Weg 18, 55128 Mainz, App. 25113, stahl@fb14.uni-mainz.de
- Stein**, Thomas M., apl. Prof. Dr. phil., Forschungs- und Lehrbereich Anglistik; Raum 01-613, Jakob-Welder-Weg 18, 55128 Mainz, App. 22912, stein@fb14.uni-mainz.de
- Velten**, Alexandra, M.A., Forschungs- und Lehrbereich Englische Sprachwissenschaft; Raum 02-572, Jakob-Welder-Weg 18, 55128 Mainz, App. 23218, velten@uni-mainz.de
- Waller**, Nicole, Ph.D., Forschungs- und Lehrbereich Amerikanistik; Raum 01-636, Jakob-Welder-Weg 18, 55128 Mainz, App. 24449, wallern@uni-mainz.de
- Weitzel**, Uta, Forschungs- und Lehrbereich Anglistik und Anglophone Kulturen; Raum 01-566, Jakob-Welder-Weg 18, 55128 Mainz, App. 22145 23477, weitzel@uni-mainz.de

### **Nichtbedienstete Professorinnen/Professoren**

- Hammerschmidt-Hummel**, Hildegard, Prof. Dr. phil., Forschungs- und Lehrbereich Anglistik; Jakob-Welder-Weg 18, 55128 Mainz

### **Lehrbeauftragte**

- Bietz**, Carmen, StR., Forschungs- und Lehrbereich Englische Sprachwissenschaft (Fachdidaktik des Englischen); Raum 01-616, Jakob-Welder-Weg 18, 55128 Mainz, App. 20953, carmen.bietz@topiks.de
- Blum**, Joachim, Dr. phil., Forschungs- und Lehrbereich Anglistik; Raum 01-625, Jakob-Welder-Weg 18, 55128 Mainz, App. 22216, blum@fb14.uni-mainz.de
- Esser**, Evelyn, M.A., Forschungs- und Lehrbereich Anglistik und Anglophone Kulturen; Raum 01-577, Jakob-Welder-Weg 18, 55128 Mainz, App. 22145
- Fahrenberg**, Heike, M.A., Forschungs- und Lehrbereich Amerikanistik; Middlebury School, Rheinstr. 24, 55116 Mainz, Tel. 06131 221040, hfahrenb@middlebury.edu
- Fish**, Harold, OBE, M.A., Forschungs- und Lehrbereich Anglistik; Raum 01-625, Jakob-Welder-Weg 18, 55128 Mainz, App. 22216, fish@fb14.uni-mainz.de
- Hart**, Stephanie, M.A. (Austauschdozentin York University, Toronto), Forschungs- und Lehrbereich Amerikanistik; Jakob-Welder-Weg 18, 55128 Mainz, App. 25691, shart@yorku.ca
- Ishizawa**, Takayo, M.A., Vergleichende Sprachwissenschaft (Japanisch); Jakob-Welder-Weg 18, 55099 Mainz, ishit000@students.uni-mainz.de, Tel. 06131-234374, Fax. 06131-234374
- Kapanen**, Tuija, M.A., Forschungs- und Lehrbereich Sprachen Nordeuropas und des Baltikums (Finnisch); Jakob-Welder-Weg 18, 55099 Mainz
- Kirsch**, Romute, Dipl. Litauische Sprache und Literatur, Forschungs- und Lehrbereich Sprachen Nordeuropas und des Baltikums (Litauisch); Raum 02-582, Jakob-Welder-Weg 18, 55099 Mainz, App. 23082
- Lampert**, Martina, Dr. phil., Forschungs- und Lehrbereich Englische Sprachwissenschaft; Raum 01-582, Jakob-Welder-Weg 18, 55099 Mainz, App. 24587, lampert.mainz@t-online.de
- Lommel**, Hilde Mathisen, M.A., Forschungs- und Lehrbereich Sprachen Nordeuropas und des Baltikums (Norwegisch); Raum 02-582, Jakob-Welder-Weg 18, 55099 Mainz, App. 23082, VLommel@t-online.de
- Müllner**, Klaus, M.A., Allgemeine Sprachwissenschaft; Jakob-Welder-Weg 18, 55128 Mainz

- Nagel**, Rainer, Dr. phil., Forschungs- und Lehrbereich Englische Sprachwissenschaft; Raum 01-616, Jakob-Welder-Weg 18, 55128 Mainz, App. 20953, rnagel@uni-mainz.de
- Pietrzak**, Monika, M.A., Forschungs- und Lehrbereich Anglistik; Raum 01-631, Jakob-Welder-Weg 18, 55128 Mainz, App. 22766, pietrzak@fb14.uni-mainz.de
- Praakli**, Kristiina, M.A., Forschungs- und Lehrbereich Sprachen Nordeuropas und des Baltikums (Robert-Bosch-Stiftung, Gastdozentin für Estnische Sprache); Raum 02-582, Jakob-Welder-Weg 18, 55128 Mainz, App. 23082, praakli@uni-mainz.de
- Rossmann**, Ute, Dr. rer. pol., Vergleichende Sprachwissenschaft (Japanische Wirtschaft); Jakob-Welder-Weg 18, 55099 Mainz, ute.rossmann@uni-mainz.de
- Rugholm Nielsen**, Oline, Forschungs- und Lehrbereich Sprachen Nordeuropas und des Baltikums (Dänisch); Raum 01-588, Jakob-Welder-Weg 18, 55128 Mainz, App. 23082
- Steinwachs**, Namihiro, Peter, Vergleichende Sprachwissenschaft (Japanisches Recht); Jakob-Welder-Weg 18, 55099 Mainz, namihiro@usa.net
- Steveker**, Lena, Forschungs- und Lehrbereich Anglistik; Raum 01-629, Jakob-Welder-Weg 18, 55128 Mainz, App. 22765, steveker@fb14.uni-mainz.de
- Tassiopoulou**, Chrissi, M.A., Vergleichende Sprachwissenschaft; Raum 03-547, Jakob-Welder-Weg 18, 55099 Mainz, App. 23980, tassc005@students.uni-mainz.de
- Thomas**, Katrin, Forschungs- und Lehrbereich Anglistik; Raum 01-631, Jakob-Welder-Weg 18, 55128 Mainz, App. 22766, thomas@fb14.uni-mainz.de
- Thomé-Unger**, Miriam, M.A., Forschungs- und Lehrbereich Amerikanistik; Raum 02-568, Jakob-Welder-Weg 18, 55128 Mainz, App. 20254, thomeung@uni-mainz.de
- von Schlabrendorff**, Eva, M.A., Vergleichende Sprachwissenschaft (Japanisch); Jakob-Welder-Weg 18, 55099 Mainz
- Wacker**, Petra-Angela, B.A., M.A., Forschungs- und Lehrbereich Amerikanistik; Raum 02-585, Jakob-Welder-Weg 18, 55128 Mainz, App. 22767, pwacker@uni-mainz.de
- Wang**, Jingling, Dr. phil., Vergleichende Sprachwissenschaft (Chinesisch); Jakob-Welder-Weg 18, 55099 Mainz
- Windrath**, Eva, Fil.Mag., Forschungs- und Lehrbereich Sprachen Nordeuropas und des Baltikums (Schwedisch); Raum 02-582, Jakob-Welder-Weg 18, 55099 Mainz, App. 23080
- Wiskamp**, Keiko, M.A., Vergleichende Sprachwissenschaft (Japanisch Unterricht); Jakob-Welder-Weg 18, 55099 Mainz, wiskamp@uni-mainz.de
- Zhu**, Yabo, Vergleichende Sprachwissenschaft (Chinesisch); Jakob-Welder-Weg 18, 55099 Mainz

## Wissenschaftliche Einrichtungen und Betriebseinheiten

### Seminar für Englische Philologie

Jakob-Welder-Weg 18, 55128 Mainz, Tel. 06131-39-22765, Fax. 06131-39-20663,  
E-Mail: burkart@fb14.uni-mainz.de

**Geschäftsführender Leiter:** Univ.-Prof. Dr. phil. Reitz, Bernhard, App. 22765 23495

**Geschäftszimmer:** Burkart, Gabriele, App. 22765

**Postanschrift:** Seminar für Englische Philologie, 55099 Mainz

**Information für Studierende:** <http://www.uni-mainz.de/FB/Philologie-II/fb14welc.htm>,  
<http://fb14.uni-mainz.de>

**Studienfachberatung:** Anglistik/Amerikanistik/Englische Sprachwissenschaft/Englisch apl. Prof. Dr. G. Lampert, Raum 01-582, Tel. 06131-39-24587; Dr. K. Ortseifen, Raum 02-585, Tel. 06131-39-22767; U. Weitzel, Raum 01-566, Tel. 06131-39-22145/23477. In der Studieneinführungswoche: apl. Prof. Dr. Lampert, Mo, Mi 10-12; Dr. Ortseifen, Di 11-14, Do 10-12; Weitzel, Di 11-14, Mi 10-12. In der Vorlesungszeit: apl. Prof. Dr. Lampert, Mi 10-12; Dr. Ortseifen, Mi 10-12, Do 16-17; Weitzel, Di 10-13, Mi 13-14. In der vorlesungsfreien Zeit: apl. Prof. Dr. Lampert, Mi 10-12; Dr. Ortseifen, Mi 10-12; Weitzel, Di, Mi 10-13.

**Vertrauensdozenten für ausländische Studierende:** apl. Prof. Dr. Günther Lampert, Raum 01-582, App. 22266 24587; Dr. Karl Ortseifen, Raum 02-585, App. 22767

**Einführungstag, Anmeldung zu den Wissenschaftlichen Übungen:** Dienstag, 19. Oktober 2004

**Einführungsveranstaltung für Studienanfänger, Fach- und Hochschulwechsler:** Englisch, Anglistik, Amerikanistik, Englische Sprachwissenschaft: 9.00-10.00, P 1

**Diagnostischer Einstufungstest für Studienanfänger:** 10.00-11.00 Uhr, P 1 (Informationen im Kommentar zu den Lehrveranstaltungen)

**Mentorenprogramm der Fachschaft:** anschließend, P 1

**Kommentar zu den Lehrveranstaltungen:** Die „Erläuterungen zu den Lehrveranstaltungen des Seminars für Englische Philologie“ sind ab Montag, 19. Juli 2004, in den Sekretariaten des Seminars gegen eine Schutzgebühr erhältlich. Auf das Anmeldeverfahren bei den Wissenschaftlichen Übungen wird besonders hingewiesen (Einführung in die Englische Philologie, Integrated Language Course, Culture Studies I Anglistik und Amerikanistik: Dienstag, 19. Oktober 2004; Klausurübungen für Examenssemester: im Geschäftszimmer Raum 01-567; alle anderen Wissenschaftlichen Übungen: elektronische Anmeldung für das Grundstudium von Montag, 27. September 2004, 9 Uhr, bis Freitag, 15. Oktober 2004, 12 Uhr, elektronische Anmeldung für das Hauptstudium von Montag, 4. Oktober 2004, 9 Uhr, bis Freitag, 15. Oktober 2004, 12 Uhr). Einzelheiten sind den „Erläuterungen“ zu entnehmen. Es wird dringend empfohlen, sich diese vor dem Einführungstag am Dienstag, 19. Oktober 2004, zu besorgen.

**Seminarkartenausgabe:** Mo, 25. Oktober 2004 - Do, 11. November 2004

**Verlängerung von Seminarkarten:** Mo-Do 10-14, Raum 01-612 (Bibliothek II)

**Neuausstellung von Seminarkarten:** Mo-Do 10-12, Raum 01-577 Frau Wächter; Studienanfänger, Fach- und Hochschulwechsler werden gebeten, ein Passbild und das Studienbuch mitzubringen.

### **Bedienstete der Universität**

**Sekretariate:** Appeltrath, Silvia, Raum 01-638, App. 22146; Burkart, Gabriele, Raum 01-567, App. 22765; Gedlich, Birgitta, M.A., Raum 02-579, App. 22357 23230; Mann, Ruth, Raum 02-574, App. 22266; Wächter, Sonja, Raum 01-577, App. 22145

**Universitätsprofessorinnen/-professoren:** Univ.-Prof. Dr. phil. Busch, Frieder, (pensioniert); Univ.-Prof. Dr. phil. Erlebach, Peter, App. 25585; Univ.-Prof. Dr. phil. Faiß, Klaus, App. 24466 22266; Univ.-Prof. Dr. phil. Herget, Winfried, (emeritiert), App. 22357 23230; Univ.-Prof. Dr. phil. Hornung, Alfred, App. 22146 23535; Univ.-Prof. Dr. phil. Lubbers, Klaus, (emeritiert), App. 22145 24587; Univ.-Prof. Dr. phil. Müller-Wood, Anja, App. 22145 23404; Univ.-Prof. Dr. phil. Reitz, Bernhard, App. 22765 23495; Univ.-Prof. Dr. phil. Rolle, Dietrich, (emeritiert), App. 22912; Univ.-Prof. Dr. phil. Schulze, Fritz W., (emeritiert), App. 25585

**Hochschuldozentinnen/-dozenten:** PD Dr. phil. Banerjee, Mita, App. 22768; PD Dr. phil. Birkle, Carmen, App. 24449 22146; apl. Prof. Dr. phil. Riedel, Wolfgang, App. 23296

**Wiss. Assistentinnen/Assistenten:** PD Dr. phil. Balestrini, Nassim, App. 20254; Dr. phil. Gernalzick, Nadja, App. 22711; Dr. phil. Peterfy, Margit, App. 20256; Dr. phil. Plummer, Patricia, App. 20483

**Wiss. Mitarbeiterinnen/Mitarbeiter:** Allan, Thomas William, B.A. (Austauschlektor University of Stirling), App. 23306; Barth, Willy, M.A., App. 22216; Behlau, Ulrike, M.A., App. 25113; Berninger, Mark, M.A., App. 22763; Burt, Angela Catherine, M.A. (Austauschlektorin University of Glasgow), App. 23306; Daum, Angelika, M.A., (beurlaubt), App. 22357; Edelhäuser, Christiane, M.A., App. 20255; Feyerabend, Britta, M.A., App. 25691; Gaile, Andreas, App. 22216; Gill, Patrick, M.A., App. 23810; Dr. phil. Görg, Claudia, App. 22764; Dr. phil. Gottfreund, Sandra, App. 23296; Kuhn, Julia H., M.A., (beurlaubt), App. 22357; apl. Prof. Dr. phil. Lampert, Günther, Ak. Dir., App. 22266 24587; Dr. phil. Ortseifen, Karl, Ak. Dir., App. 22767; Dr. phil. Rieuwerts, Sigrid, App. 22763; apl. Prof. Dr. phil. Rösel, Petr, App. 23263; Schrage-Früh, Michaela, M.A., App. 20483; Schwab, Sandra, M.A., App. 22766; apl. Prof. Dr. phil. Siebald, Manfred, Ak. Dir., App. 24635 22146; Stahl, Heiko, App. 25113; apl. Prof. Dr. phil. Stein, Thomas M., App. 22912; Velten, Alexandra, M.A., App. 23218; Waller, Nicole, Ph.D., App. 24449; Weitzel, Uta, App. 22145 23477

**Nichtwiss. Mitarbeiterinnen/Mitarbeiter:** Appeltrath, Silvia, App. 22146; Burkart, Gabriele, App. 22765; Gedlich, Birgitta, M.A., App. 22357 23230; Mann, Ruth, App. 22266; Wächter, Sonja, App. 22145

**Nichtbed. Lehrkräfte und Lehrbeauftragte; Habilitierte:** Prof. Dr. phil. Hammerschmidt-Hummel, Hildegard



**Lehrbeauftragte:** Bietz, Carmen, StR., App. 20953; Dr. phil. Blum, Joachim, App. 22216; Esser, Evelyn, M.A., App. 22145; Fahrenberg, Heike, M.A., Tel. 06131 221040; Fish, Harold, OBE, M.A., App. 22216; Hart, Stephanie, M.A. (Austauschdozentin York University, Toronto), App. 25691; Dr. phil. Lampert, Martina, App. 24587; Dr. phil. Nagel, Rainer, App. 20953; Pietrzak, Monika, M.A., App. 22766; Steveker, Lena, App. 22765; Thomas, Katrin, App. 22766; Thomé-Unger, Miriam, M.A., App. 20254; Wacker, Petra-Angela, B.A., M.A., App. 22767

**Bibliothek:** Hüther, Gertrud, Raum 02-611, App. 23367; Lemm, Karla, Dipl.-Bibliothekarin, Raum 02-611, App. 23367; Nitsche, Helga, Raum 02-611, App. 23367

### **Forschungs- und Lehrbereich Anglistik**

Jakob-Welder-Weg 18, 55128 Mainz, Tel. 06131-39-22765, Fax. 06131-39-20663,

E-Mail: burkart@fb14.uni-mainz.de

**Sekretariat:** Burkart, Gabriele, Raum 01-567, App. 22765

**Sprechzeiten:** Mo - Fr 9-12

#### **Bedienstete der Universität**

**Universitätsprofessorinnen/-professoren:** Univ.-Prof. Dr. phil. Erlebach, Peter, App. 25585;

Univ.-Prof. Dr. phil. Reitz, Bernhard, App. 22765 23495; Univ.-Prof. Dr. phil. Rolle, Dietrich, (emeritiert),

App. 22912; Univ.-Prof. Dr. phil. Schulze, Fritz W., (emeritiert), App. 25585

**Wiss. Mitarbeiterinnen/Mitarbeiter:** Allan, Thomas William,

B.A. (Austauschlektor University of Stirling), App. 23306; Barth, Willy, M.A., App. 22216; Behlau, Ulrike,

M.A., App. 25113; Berninger, Mark, M.A., App. 22763; Burt, Angela Catherine,

M.A. (Austauschlektorin University of Glasgow), App. 23306; Gaile, Andreas, App. 22216; Gill, Patrick,

M.A., App. 23810; Dr. phil. Rieuwerts, Sigrid, App. 22763; Schwab, Sandra, M.A., App. 22766; Stahl, Heiko,

App. 25113; apl. Prof. Dr. phil. Stein, Thomas M., App. 22912

**Lehrbeauftragte:** Dr. phil. Blum, Joachim, App. 22216; Fish, Harold, OBE, M.A., App. 22216; Pietrzak,

Monika, M.A., App. 22766; Steveker, Lena, App. 22765; Thomas, Katrin, App. 22766

**Nichtbed. Lehrkräfte: Habilitierte:** Hammerschmidt-Hummel, Hildegard, Prof. Dr. phil.

### **Forschungs- und Lehrbereich Amerikanistik**

Jakob-Welder-Weg 18, 55128 Mainz, Tel. 06131-39-22357/22146, Fax. 06131-39-20356/25577,

E-Mail: appeltra@uni-mainz.de/gedlich@uni-mainz.de

**Sekretariat: Prof. Herget:** Gedlich, Birgitta, M.A., Raum 02-579, App. 22357 23230

**Sprechzeiten:** Mo - Fr 9-12

**Sekretariat: Prof. Hornung:** Appeltrath, Silvia, Raum 01-638, App. 22146

**Sprechzeiten:** Mo - Do 9-12

#### **Bedienstete der Universität**

**Universitätsprofessorinnen/-professoren:** Univ.-Prof. Dr. phil. Busch, Frieder, (pensioniert);

Univ.-Prof. Dr. phil. Herget, Winfried, (emeritiert), App. 22357 23230; Univ.-Prof. Dr. phil. Hornung, Alfred,

App. 22146 23535

**Hochschuldozentinnen/-dozenten:** PD Dr. phil. Banerjee, Mita, App. 22768; PD Dr. phil. Birkle,

Carmen, App. 24449 22146

**Wiss. Assistentinnen/Assistenten:** PD Dr. phil. Balestrini, Nassim, App. 20254; Dr. phil. Gernalzick,

Nadja, App. 22711; Dr. phil. Peterfy, Margit, App. 20256

**Wiss. Mitarbeiterinnen/Mitarbeiter:** Daum, Angelika, M.A., (beurlaubt), App. 22357; Edelhäuser,

Christiane, M.A., App. 20255; Feyerabend, Britta, M.A., App. 25691; Dr. phil. Görg, Claudia, App. 22764;

Kuhn, Julia H., M.A., (beurlaubt), App. 22357; Dr. phil. Ortseifen, Karl, Ak. Dir., App. 22767;

apl. Prof. Dr. phil. Siebald, Manfred, Ak. Dir., App. 24635 22146; Waller, Nicole, Ph.D., App. 24449

**Lehrbeauftragte:** Fahrenberg, Heike, M.A., Tel. 06131 221040; Hart, Stephanie,

M.A. (Austauschdozentin York University, Toronto), App. 25691; Thomé-Unger, Miriam, M.A., App. 20254;

Wacker, Petra-Angela, B.A., M.A., App. 22767

**Forschungs- und Lehrbereich Englische Sprachwissenschaft**

Jakob-Welder-Weg 18, 55128 Mainz, Tel. 06131-39-22266, Fax. 06131-39-23808,

E-Mail: mann@uni-mainz.de

**Sekretariat** : Mann, Ruth, Raum 02-574, App. 22266**Sprechzeiten**: Mo-Fr 9-12**Bedienstete der Universität****Universitätsprofessorinnen/-professoren**: Univ.-Prof. Dr. phil. Faiß, Klaus, App. 24466 22266**Wiss. Mitarbeiterinnen/Mitarbeiter**: apl. Prof. Dr. phil. Lampert, Günther, Ak. Dir., App. 22266 24587; apl. Prof. Dr. phil. Rösel, Petr, App. 23263; Velten, Alexandra, M.A., App. 23218**Lehrbeauftragte**: Bietz, Carmen, StR., App. 20953; Dr. phil. Lampert, Martina, App. 24587;

Dr. phil. Nagel, Rainer, App. 20953

**Forschungs- und Lehrbereich Anglistik und Anglophone Kulturen**

Jakob-Welder-Weg 18, 55128 Mainz, Tel. 06131-39-22145, Fax. 06131-39-23858,

E-Mail: waechter@uni-mainz.de

**Sekretariat**: Wächter, Sonja, Raum 01-577, App. 22145**Sprechzeiten**: Mo - Fr 9-12**Bedienstete der Universität****Universitätsprofessorinnen/-professoren**: Univ.-Prof. Dr. phil. Lubbers, Klaus, (emeritiert),

App. 22145 24587; Univ.-Prof. Dr. phil. Müller-Wood, Anja, App. 22145 23404

**Hochschuldozentinnen/-dozenten**: apl. Prof. Dr. phil. Riedel, Wolfgang, App. 23296**Wiss. Assistentinnen/Assistenten**: Dr. phil. Plummer, Patricia, App. 20483**Wiss. Mitarbeiterinnen/Mitarbeiter**: Dr. phil. Gottfreund, Sandra, App. 23296; Schrage-Früh, Michaela, M.A., App. 20483; Weitzel, Uta, App. 22145 23477**Lehrbeauftragte**: Esser, Evelyn, M.A., App. 22145**Bibliothek Englische Philologie**

Jakob-Welder-Weg 18, 55128 Mainz, Tel. 06131-39-23367, Fax. 06131-39-23115,

E-Mail: lemm@ub.uni-mainz.de

**Bibliothek I: Raum 02-611**: Öffnungszeiten: Mo-Do 8-19, Fr 8-17, vorlesungsfreie Zeit s. Aushang, Tel. 06131-39-23367**Bibliothek II: Raum 01-612**: Öffnungszeiten: Kernöffnungszeit Mo-Do 10-14, Fr 10-12, vorlesungsfreie Zeit s. Aushang, Tel. 06131-39-23210**Bibliothekarin**: Lemm, Karla, Dipl.-Bibliothekarin, Raum 02-611, App. 23367**Bibliotheksaufsichten**: Hüther, Gertrud, Raum 02-611, App. 23367; Nitsche, Helga, Raum 02-611, App. 23367**Fachschaft Englisch, Anglistik, Amerikanistik, Englische Sprachwissenschaft**

Jakob-Welder-Weg 18, 55128 Mainz, Tel. 06131-39-2 31 56, E-Mail: fsenglisch@web.de

**Raum**: 00-222**Institut für Allgemeine und Vergleichende Sprachwissenschaft**

Jakob-Welder-Weg 18, 55128 Mainz, Tel. 06131-39-2 25 41, E-Mail: grein@uni-mainz.de

**Homepage des Instituts**: <http://www.linguistik.uni-mainz.de>**Homepage des Forschungs- und Lehrbereichs Sprachen Nordeuropas und des Baltikums**: <http://www.sneb.uni-mainz.de>**Vorlesungsbeginn**: Montag, 25. Oktober 2004**Vorlesungsende**: Samstag, 19. Februar 2005**Einführungsveranstaltung für Studienanfänger, Fach- und Hochschulwechsler**: Allgemeine Sprachwissenschaft: Di. 19. Oktober 2004, 11-12 Uhr; Vergleichende Sprachwissenschaft: Di. 19. Oktober 2004, 12-13, P 12; Forschungs- und Lehrbereich Sprachen Nordeuropas und des Baltikums: Di. 19. Oktober 2004, 13-14, P 12

**Studienfachberatung:** Univ.-Prof. Dr. phil. Bisang, Walter, Raum 03-542, App. 22778; Dr. phil. Grein, Marion, Raum 03-547, App. 23778; Univ.-Prof. Dr. phil. Sarhimaa, Anneli, Raum 01-584, App. 23081; Schulze, Andrea-Eva, M.A., Raum 02-582, App. 23082; Univ.-Prof. Dr. phil. Seelbach, Dieter, Raum 03-548, App. 23478

**Kommentiertes Vorlesungsverzeichnis:** Die Kommentare zu den Lehrveranstaltungen sind gegen Ende des Sommersemesters erhältlich. Siehe dazu Aushänge und Informationen auf dem Institutsforum. Die Daten sind jedoch auch über Univis abrufbar.

**Seminarkarte:** Am Ende des Sommersemesters wird es einen Frühmeldertermin geben. Die reguläre Anmeldung findet in der Einführungswoche und der ersten Woche des Semesters statt. Nachmeldungen sind möglich, sofern noch Plätze vorhanden sind.

**Sprachkursanmeldung:** Eine Anmeldung zu den Sprachkursen ist erforderlich. Sie findet parallel zu der Seminarkartenverlängerung statt! Studierende des Instituts haben Vorrang. Leider können wir wegen steigender Studierendenzahlen nicht mehr alle Interessierten aufnehmen. Die Anmeldetermine finden Sie frühzeitig im Forumsbereich der Institutshomepage <http://www.linguistik.uni-mainz.de>

**Sprachkursanmeldung im Forschungs- und Lehrbereich Sprachen Nordeuropas und des Baltikums:** Die Anmeldung zu den Sprachkursen des Forschungs- und Lehrbereichs Sprachen Nordeuropas und des Baltikums findet in Raum 01-588 statt. Die Termine werden durch Aushang und unter <http://www.sneb.uni-mainz.de> bekannt gemacht.

**Sekretariat des Forschungs- und Lehrbereichs Sprachen Nordeuropas und des Baltikums:** Andrzejczak, Gabriele, Raum 01-588, App. 23080

**Bibliothek:** Dr. Wenger, Barbara, App. 24469

**Geschäftsführender Leiter:** Univ.-Prof. Dr. phil. Seelbach, Dieter, Raum 03-548, App. 23478

**Bedienstete der Universität:** Univ.-Prof. Dr. phil. Bisang, Walter, Raum 03-542, App. 22778; Univ.-Prof. Dr. phil. Eliasson, Stig, (pensioniert); Dr. phil. Gerner, Matthias; Dr. phil. Grein, Marion, Raum 03-547, App. 23778; Univ.-Prof. Dr. phil. Humbach, Helmut, (emeritiert), Raum 01-576, App. 23393; Dr. phil. habil. Metoui, Mongi, Raum 03-536; Univ.-Prof. Dr. phil. Sarhimaa, Anneli, Raum 01-584, App. 23081; Schulze, Andrea-Eva, M.A., Raum 02-582, App. 23082; Univ.-Prof. Dr. phil. Seelbach, Dieter, Raum 03-548, App. 23478; Trupa, Sarmite, M.A., Raum 02-582, App. 23082

**Nichtbed. Lehrbeauftragte:** Ishizawa, Takayo, M.A.; Kapanen, Tuija, M.A.; Kirsch, Romute, Dipl. Litauische Sprache und Literatur, App. 23082; Lommel, Hilde Mathisen, M.A., App. 23082; Müllner, Klaus, M.A.; Praakli, Kristiina, M.A., App. 23082; Dr. rer. pol. Rossmann, Ute; Rugholm Nielsen, Oline, App. 23082; Steinwachs, Namihiro, Peter; Tassiopoulou, Chrissi, M.A., App. 23980; von Schlabrendorff, Eva, M.A.; Dr. phil. Wang, Jingling; Windrath, Eva, Fil.Mag., App. 23080; Wiskamp, Keiko, M.A.; Zhu, Yabo

### Allgemeine Sprachwissenschaft

Jakob-Welder-Weg 18, 55099 Mainz, Tel. 06131-39-22541, Fax. 06131-39-23836,  
E-Mail: [grein@uni-mainz.de](mailto:grein@uni-mainz.de)

**Bedienstete der Universität:** Univ.-Prof. Dr. phil. Bisang, Walter, Raum 03-542, App. 22778;  
Univ.-Prof. Dr. phil. Seelbach, Dieter, Raum 03-548, App. 23478

**Lehrbeauftragter:** Müllner, Klaus, M.A.

### Vergleichende Sprachwissenschaft

Jakob-Welder-Weg 18, 55128, Tel. 06131-39-22541, Fax. 06131-39-23836, E-Mail: [grein@uni-mainz.de](mailto:grein@uni-mainz.de)

#### Bedienstete der Universität

**Universitätsprofessorinnen/-professoren:** Univ.-Prof. Dr. phil. Bisang, Walter, App. 22778

**Entpflichtete/i. R. befindliche Professoren:** Univ.-Prof. Dr. phil. Eliasson, Stig, (pensioniert); Univ.-Prof. Dr. phil. Humbach, Helmut, (emeritiert), Raum 01-576, App. 23393

**Dozentin für besondere Aufgaben:** Dr. phil. Grein, Marion, Raum 03-547, App. 23778

**Wiss. Mitarbeiterinnen/Mitarbeiter:** Dr. phil. Gerner, Matthias; Dr. phil. habil. Metoui, Mongi

#### Nichtbed. Lehrkräfte und Lehrbeauftragte

**Lehrbeauftragte:** Ishizawa, Takayo, M.A.; Dr. rer. pol. Rossmann, Ute; Tassiopoulou, Chrissi, M.A., App. 23980; von Schlabrendorff, Eva, M.A.; Dr. phil. Wang, Jingling; Zhu, Yabo

**Japan-Studien****Homepage:** <http://www.japanstudien.uni-mainz.de/>**Bedienstete der Universität****Universitätsprofessorinnen/-professoren:** Univ.-Prof. Dr. phil. Bisang, Walter, Raum 03-542, App. 22778**Koordination:** Dr. phil. Grein, Marion, Raum 03-547, App. 23778**Lehrbeauftragte :** Ishizawa, Takayo, M.A.; Dr. rer. pol. Rossmann, Ute; Steinwachs, Namihiro, Peter; von Schlabrendorff, Eva, M.A.; Wiskamp, Keiko, M.A.**Forschungs- und Lehrbereich Sprachen Nordeuropas und des Baltikums**

Jakob-Welder-Weg 18, 55128 Mainz

**Sekretariat:** Andrzejczak, Gabriele, Raum 01-588, App. 23080**Bedienstete der Universität****Universitätsprofessorinnen/-professoren:** Univ.-Prof. Dr. phil. Sarhimaa, Anneli, Raum 01-584, App. 23081**Entpflichtete/i. R. befindliche Professoren:** Univ.-Prof. Dr. phil. Eliasson, Stig, (pensioniert)**Wiss. Mitarbeiterinnen/Mitarbeiter:** Schulze, Andrea-Eva, M.A., Raum 02-582, App. 23082; Trupa, Sarmite, M.A., Raum 02-582, App. 23082**Nichtbed. Lehrkräfte und Lehrbeauftragte****Lehrbeauftragte :** Kapanen, Tuija, M.A.; Kirsch, Romute, Dipl. Litauische Sprache und Literatur, Raum 02-582, App. 23082; Lommel, Hilde Mathisen, M.A., Raum 02-582, App. 23082; Praakli, Kristiina, M.A., Raum 02-582, App. 23082; Rugholm Nielsen, Oline, Raum 01-588, App. 23082; Windrath, Eva, Fil.Mag., Raum 02-582, App. 23080**Bibliothek Allgemeine und Vergleichende Sprachwissenschaft**

Jakob-Welder-Weg 18, 55128 Mainz, Tel. 06131-39-2 25 41/2 44 69

**Kernöffnungszeiten im Semester:** Kernöffnungszeiten Mo 12-14 Uhr, Di 11-13 Uhr, Mittwoch 12-14 Uhr, Donnerstag 12-18 Uhr**Nichtwiss. Mitarbeiterinnen/Mitarbeiter :** Dr. Wenger, Barbara, App. 24469**Nichtbed. Lehrkräfte und Lehrbeauftragte****Fachschaft Allgemeine und Vergleichende Sprachwissenschaft**

Jakob-Welder-Weg 18, 55128 Mainz, Tel. 06131-39-2 40 62

## Fachbereich 14 - Philologie II

### Anglistik, Amerikanistik, Englische Sprachwissenschaft (für Magister Artium und Promotion), Englisch (für Lehramt an Gymnasien)

Die für die Fort- und Weiterbildung von Lehrkräften an weiterführenden Schulen geeigneten Lehrveranstaltungen sind durch (L) gekennzeichnet.

#### Einführung für Studienanfänger, Fach- und Hochschulwechsler

Anglistik, Amerikanistik, Englische Sprachwissenschaft, Englisch: Dienstag, 19. Oktober 2004, 9.00-10.00, P 1

**Diagnostischer Einstufungstest für Studienanfänger:** Dienstag, 19. Oktober 2004, 10.00-11.00 Uhr, P 1 (Informationen im Kommentar zu den Lehrveranstaltungen)

**Mentorenprogramm der Fachschaft:** anschließend, P 1

#### Vorlesungen

- |   |  |
|---|--|
| Einführung in die Englische Sprachgeschichte (001) (L)<br>Vorlesung; 2 SWS; Mo, 15:00 - 15:45, P 5; Do, 15:00 - 15:45, P 10                                   | Faiß K.  |
| The Victorian Age (002) (L)<br>Vorlesung; 2 SWS; Di, Do, 9:15 - 10:00, P 1  | Erlebach P.<br>Müller-Wood A.<br>Reitz B., Stein Th.M.     |
| Tutorial zur Vorlesung 002 iThe Victorian Agei (003) (L)<br>Vorlesung; 1 SWS; Mo, 12:15 - 13:00, P 11   | Erlebach P.  |
| The Rise of the Three Genres in the History of English Literature I (004) (L); Vorlesung; 1 SWS; Fr, 10:15 - 11:00, P 110                                     | Erlebach P.  |
| Perspectives on Culture (005) (L)<br>Vorlesung; 2 SWS; Do, 14:15 - 15:45, P 7   | Müller-Wood A.<br>Plummer P.<br>Riedel W., Schrage-Früh M. |
| American Literature 1960-2004 (006) (L)<br>Vorlesung; 2 SWS; Di, Do, 10:15 - 11:00, P 1   | Hornung A.<br>N.N.   |
| Discussion Section (Tutorial) zur Vorlesung 006 iAmerican Literature 1960-2004i (006a) (L); Vorlesung; 2 SWS; Di, Do, 9:15 - 10:00, PR 01-612 (Bibliothek II) | N.N.   |
| Perspectives on Nature (007) (L)<br>Vorlesung; 2 SWS; Di, 14:15 - 15:45, P 3  | Balestrini N.<br>Birkle C.                                 |
| Zur amerikanischen Kultur (008) (L)<br>Vorlesung; 1 SWS; Do, 11:15 - 12:00, P 1; Auf Culture Studies III Amerikanistik Nr. 107 als Ergänzung wird verwiesen.  | N.N.   |

#### Proseminare

- |  |               |
|--|---------------|
| Introduction to English Linguistics (009)<br>Proseminar; 2 SWS; Di, 8:15 - 9:45, P 106   | Lampert G.    |
| Introduction to English Linguistics (010)<br>Proseminar; 2 SWS; Di, 16:15 - 17:45, P 109 a                                       | Rösel P.      |
| Regional and Social Varieties of American English (011)<br>Proseminar; 2 SWS; Mo, 14:15 - 15:45, P 110                           | Wacker P.-A.  |
| Lexicology and Morphology of American English (012)<br>Proseminar; 2 SWS; Mi, 8:30 - 10:00, P 110                                | Ortseifen K.  |
| Charles Dickens and His Illustrators (013)<br>Proseminar; 2 SWS; Mi, 8:30 - 10:00, P 12  | Plummer P.    |
| Thomas Hardy (014)<br>Proseminar; 2 SWS; Do, 12:00 - 13:30, P 106  | Rieuwerts S.  |
| In the Name of Progress: Victorian Texts of Industrialisation and Imperialism (015); Proseminar; 2 SWS; Do, 10:15 - 11:45, P 110 | Stahl H.      |
| Fin-de-Siècle Fictions (Wilde, Du Maurier, James) (016)<br>Proseminar; 2 SWS; Fr, 12:15 - 13:45, P 106                           | Gottfreund S. |

- Utopias and Dystopias (017) Reitz B.  
Proseminar; 2 SWS; Mo, 12:30 - 14:00, P 204
- Lifescrpts (018) Riedel W.  
Proseminar; 2 SWS; Blockveranstaltung; Mo 11.10.- Fr 15.10.2004,  
13:00-18:00, P 15
- Shakespeare: Hamlet (019) Gaile A.  
Proseminar; 2 SWS; Do, 18:15 - 19:45, P 206
- Poetry (020) Müller-Wood A.  
Proseminar; 2 SWS; Mi, 12:15 - 13:45, P 106
- Benjamin Franklin (021) N.N.  
Proseminar; 2 SWS; Mi, 18:15 - 19:45, P 106
- Colonial North-America in Literature and on Film (022) Gernalzick N.  
Proseminar; 2 SWS; Mo, 16:15 - 17:45, P 10
- Italian Journeys: Hawthorne, Howells, James (023) Birkle C.  
Proseminar; 2 SWS; Di, 16:15 - 17:45, P 110
- Famous American Speeches (024) Peterfy M.  
Proseminar; 2 SWS; Di, 12:15 - 13:45, P 102
- „The Story Comes up Different Every Time“: Traditions of Story-Telling,  
Native American Culture and Louise Erdrich's Love Medicine, Tracks, Bingo  
Palace, Tales of Burning Love, and The Last Report on the Miracles at  
Little No Horse (025); Proseminar; 2 SWS; Di, 12:15 - 13:45, P 11
- American Prose (026) N.N.  
Proseminar; 2 SWS; Mo, 8:15 - 9:45, P 203
- American Drama (027) N.N.  
Proseminar; 2 SWS; Di, 16:15 - 17:45, P 11
- American Poetry (028) N.N.  
Proseminar; 2 SWS; Mi, 18:15 - 19:45, P 108
- American Literature (029) N.N.  
Proseminar; 2 SWS; Mi, 18:15 - 19:45, P 205
- Seminare**
- Projektgruppe: Word-Formation, Mainly in English (030) (L) Faiß K.  
Seminar; 2 SWS; Mi, 12:00 - 13:30, P 109 a; Vorbesprechung: 28.7.2004,  
13:05 Uhr, P 106
- Language and Emotion (031) (L) Lampert G.  
Seminar; 2 SWS; Mi, 16:15 - 17:45, P 106
- Oscar Wilde (032) (L) Stein Th.M.  
Seminar; 2 SWS; Fr, 10:00 - 11:30, P 201
- British Fiction after 2000 (033) (L) Stein Th.M.  
Seminar; 2 SWS; Mo, 14:15 - 15:45, P 206
- Fictions of the Empire (034) (L) Reitz B.  
Seminar; 2 SWS; Di, 10:15 - 11:45, P 15
- Shakespeare's Roman Plays (035) (L) Stein Th.M.  
Seminar; 2 SWS; Do, 10:15 - 11:45, PR 01-612 (Bibliothek II)
- Victorian Drama (036) (L) Reitz B.  
Seminar; 2 SWS; Mo, 10:00 - 11:30, P 13
- Selected 19th- and 20th-Century English Poetry (037) (L) Erlebach P.  
Seminar; 2 SWS; Mo, 10:15 - 11:45, P 110
- Country-House Discourse in Anglophone Cultures (038) (L) Müller-Wood A.  
Seminar; 2 SWS; Do, 12:15 - 13:45, P 207 Plummer P.  
Schrage-Früh M.
- Early American Drama (039) (L) Birkle C.  
Seminar; 2 SWS; Mo, 16:15 - 17:45, P 106

African American Poetry from the Antebellum Period to the Harlem Renaissance (040) (L); Seminar; 2 SWS; Mo, 12:15 - 13:45, P 110	Balestrini N.
Zur amerikanischen Literatur und Kultur (041) (L) Seminar; 2 SWS; Di, 18:15 - 19:45, P 110	N.N.
German-American Cultural Politics (042) (L) Seminar; 2 SWS; Do, 16:15 - 17:45, P 109 a	Hornung A.
The Culture of Social Réform in 19th-Century American Literature (043) (L) Seminar; 2 SWS; Do, 12:15 - 13:45, P 109 a	Siebold M.
Passing (044) (L) Seminar; 2 SWS; Fr, 12:15 - 13:45, P 103	Banerjee M.

### Oberseminare und Kolloquien

Oberseminar: Form and Meaning of English Place-Names and Surnames (045) Oberseminar; 2 SWS; Do, 18:00 - 19:30, P 106	Erlebach P.
Sprachwissenschaftliches Oberseminar für Magister- und Staatsexamenskandidat/inn/en (046); Oberseminar; 2 SWS; Di, 14:00 - 15:30, P 109 a	Faiß K.
Kolloquium zu laufenden Forschungsarbeiten (047) Kolloquium; 2 SWS; Z. u. O. n. V.	Faiß K.
Linguistisches Oberseminar für Examenskandidat/inn/en (048) Oberseminar; 2 SWS; Mi, 8:15 - 9:45, P 7	Lampert G.
Oberseminar für Examenskandidat/inn/en (049) Oberseminar; 2 SWS; Mi, 12:15 - 13:45, P 110	Hornung A.
Oberseminar zur amerikanischen Literaturgeschichte I (050) Oberseminar; 2 SWS; Mi, 18:15 - 19:45, P 110	Herget W.
Oberseminar: Literaturtheorie (051) Oberseminar; 2 SWS; Di, 12:15 - 13:45, P 103	Müller-Wood A.
Oberseminar: Nature (052) Oberseminar; 2 SWS; Di, 17:30 - 19:00, PR 01-612 (Bibliothek II)	Riedel W. Grätzel S.
Kolloquium zu laufenden Forschungsarbeiten (053) Kolloquium; 2 SWS; Z. u. O. n. V.	Reitz B.

### Wissenschaftliche Übungen im Grundstudium

#### Einführung in die Englische Philologie

Einführung in die Englische Philologie: Kurs A (054) Übung; 3 SWS; Di, 8:15 - 9:00, P 108; Fr, 12:15 - 13:45, P 105	N.N.
Einführung in die Englische Philologie: Kurs B (055) Übung; 3 SWS; Di, 8:15 - 9:45, P 7; Do, 8:15 - 9:00, P 205	Schrage-Früh M.
Einführung in die Englische Philologie: Kurs C (056) Übung; 3 SWS; Di, 8:30 - 10:00, P 203; Mi, 8:15 - 9:00, P 206	Berninger M.
Einführung in die Englische Philologie: Kurs D (057) Übung; 3 SWS; Di, 14:15 - 15:45, P 6; Di, 18:15 - 19:00, P 11	Siebold M.
Einführung in die Englische Philologie: Kurs E (058) Übung; 3 SWS; Mi, 8:15 - 9:00, P 101; Fr, 8:15 - 9:45, P 107	N.N.
Einführung in die Englische Philologie: Kurs F (059) Übung; 3 SWS; Mi, 9:15 - 10:00, P 101; Do, 12:30 - 14:00, P 13	Peterfy M.
Einführung in die Englische Philologie: Kurs G (060) Übung; 3 SWS; Mi, 16:00 - 18:30, P 11	Barth W.

#### Englische Phonetik (Phonetik I)

Englische Phonetik: Kurs A (061) Übung; 2 SWS; Di, 12:15 - 13:45, P 7	Rösel P.
Englische Phonetik: Kurs B (062) Übung; 2 SWS; Mi, 16:15 - 17:45, U1-732	Rösel P.

Englische Phonetik: Kurs C (063) Übung; 2 SWS; Mi, 18:00 - 19:30, U1-732	Rösel P.
Englische Phonetik: Kurs D (064) Übung; 2 SWS; Di, 8:15 - 9:45, P 205	Lampert M.
Englische Phonetik: Kurs E (065) Übung; 2 SWS; Di, 15:30 - 17:00, U1-732	Nagel R.
Englische Phonetik: Kurs F (066) Übung; 2 SWS; Mi, 10:15 - 11:45, P 110	Weitzel U.
Englische Phonetik: Kurs G (067) Übung; 2 SWS; Do, 12:00 - 13:30, P 110	Ortseifen K.
<b>Integrated Language Course</b>	
Integrated Language Course: Kurs A (068) Übung; 3 SWS; Mo, 10:15 - 11:00, P 3; Do, 8:30 - 10:00, P 103	Görg C.
Integrated Language Course: Kurs B (069) Übung; 3 SWS; Mo, 12:15 - 13:45, P 106; Fr, 12:15 - 13:00, P 13	Behlau U.
Integrated Language Course: Kurs C (070) Übung; 3 SWS; Mo, 14:15 - 15:00, P 5; Fr, 10:15 - 11:45, P 3	Görg C.
Integrated Language Course: Kurs D (071) Übung; 3 SWS; Mi, 14:15 - 15:00, P 6; Do, 14:15 - 15:45, P 6	Allan Th.W.
Integrated Language Course: Kurs E (072) Übung; 3 SWS; Mi, 15:15 - 16:00, P 6; Do, 8:15 - 9:45, P 109 a	Allan Th.W.
Integrated Language Course: Kurs F (073) Übung; 3 SWS; Fr, 8:30 - 11:00, P 207	Ortseifen K.
<b>Culture Studies I Anglistik</b>	
Culture Studies I Anglistik: Kurs A (074) Übung; 2 SWS; Mo, 8:30 - 10:00, P 106	Thomas K.
Culture Studies I Anglistik: Kurs B (075) Übung; 2 SWS; Mo, 10:15 - 11:45, P 106	Allan Th.W.
Culture Studies I Anglistik: Kurs C (076) Übung; 2 SWS; Mo, 14:15 - 15:45, P 106	Allan Th.W.
Culture Studies I Anglistik: Kurs D (077) Übung; 2 SWS; Mo, 14:15 - 15:45, P 103	Steveker L.
Culture Studies I Anglistik: Kurs E (078) Übung; 2 SWS; Mi, 8:30 - 10:00, P 106	Schwab S.
Culture Studies I Anglistik: Kurs F (079) Übung; 2 SWS; Do, 14:15 - 15:45, P 106	Rieuwerts S.
Culture Studies I Anglistik: Kurs G (080) Übung; 2 SWS; Fr, 12:15 - 13:45, P 208	N.N.
<b>Culture Studies I Amerikanistik</b>	
Culture Studies I Amerikanistik: Kurs A (081) Übung; 2 SWS; Di, 8:15 - 9:45, P 208	N.N.
Culture Studies I Amerikanistik: Kurs B (082) Übung; 2 SWS; Di, 12:15 - 13:45, P 109 a	N.N.
Culture Studies I Amerikanistik: Kurs C (083) Übung; 2 SWS; Mi, 12:15 - 13:45, P 13	Balestrini N.
Culture Studies I Amerikanistik: Kurs D (084) Übung; 2 SWS; Do, 8:15 - 9:45, P 102	N.N.
Culture Studies I Amerikanistik: Kurs E (085) Übung; 2 SWS; Do, 14:15 - 15:45, P 102	Görg C.
Culture Studies I Amerikanistik: Kurs F (086) Übung; 2 SWS; Do, 15:30 - 17:00, P 110	Feyerabend B.



Culture Studies I Amerikanistik: Kurs G (087) Waller N.  
 Übung; 2 SWS; Fr, 12:15 - 13:45, P 110

### **Culture Studies II Anglistik**

Culture Studies II Anglistik: Kurs A (088) Burt A.C.  
 Übung; 2 SWS; Di, 10:15 - 11:45, P 106

Culture Studies II Anglistik: Kurs B (089) Burt A.C.  
 Übung; 2 SWS; Fr, 8:30 - 10:00, P 106

Culture Studies II Anglistik: Kurs C (090) Burt A.C.  
 Übung; 2 SWS; Fr, 10:00 - 11:30, P 106

### **Culture Studies II Amerikanistik (videogestützt)**

Culture Studies II Amerikanistik: Kurs A (091) Wacker P.-A.  
 Übung; 2 SWS; Mo, 8:30 - 10:00, P 110

Culture Studies II Amerikanistik: Kurs B (092) N.N.  
 Übung; 2 SWS; Di, 12:15 - 13:45, P 110

Culture Studies II Amerikanistik: Kurs C (093) N.N.  
 Übung; 2 SWS; Do, 8:30 - 10:00, P 110

### **Übersetzung**

Übersetzung: Kurs A (094) Nagel R.  
 Übung; 2 SWS; Mo, 16:15 - 17:45, P 105

Übersetzung: Kurs B (095) Görg C.  
 Übung; 2 SWS; Di, 8:30 - 10:00, P 13

Übersetzung: Kurs C (096) Velten A.  
 Übung; 2 SWS; Di, 12:15 - 13:45, P 108

Übersetzung: Kurs D (097) Nagel R.  
 Übung; 2 SWS; Do, 16:15 - 17:45, P 104

Übersetzung: Kurs E (098) N.N.  
 Übung; 2 SWS; Fr, 8:15 - 9:45, P 110

### **Essay**

Essay: Kurs A (099) N.N.  
 Übung; 2 SWS; Di, 8:15 - 9:45, SB II 03-436

Essay: Kurs B (100) Burt A.C.  
 Übung; 2 SWS; Mi, 12:15 - 13:45, P 11

Essay: Kurs C (101) N.N.  
 Übung; 2 SWS; Mi, 12:15 - 13:45, P 104

Essay: Kurs D (102) Pietrzak M.  
 Übung; 2 SWS; Mi, 14:15 - 15:45, P 106

Essay: Kurs E (103) N.N.  
 Übung; 2 SWS; Mi, 16:15 - 17:45, P 203

### **Wissenschaftliche Übungen im Hauptstudium**

#### **Culture Studies III Anglistik**

Culture Studies III Anglistik (L): Kurs A (104) Burt A.C.  
 Übung; 2 SWS; Di, 18:15 - 19:45, P 105

Culture Studies III Anglistik (L): Kurs B (105) Allan Th.W.  
 Übung; 2 SWS; Mi, 10:00 - 11:30, P 106

#### **Culture Studies III Amerikanistik**

Culture Studies III Amerikanistik (L): Kurs A (106) Gernalzick N.  
 Übung; 2 SWS; Mi, 14:15 - 15:45, P 204

Culture Studies III Amerikanistik (L): Kurs B: Gesprächskreis in Verbindung mit Vorlesung 008 *N*Zur amerikanischen Kultur (107); Übung; 1 SWS; Do, 12:15 - 13:00, P 108 N.N.

Culture Studies III Amerikanistik (L): Kurs C: Political and Social Institutions of the United States (108); Übung; 2 SWS; Do, 14:00 - 15:30, P 110	Ortseifen K.
<b>Culture Studies III Canada</b>	
Culture Studies III Canada (109) (L) Übung; 2 SWS; Do, 12:15 - 14:00, P 107	Hart S.
<b>Culture Studies III/ IV Anglistik</b>	
Culture Studies III/ IV Anglistik (110) (L) Übung; 2 SWS; Mo, 12:15 - 13:45, P 208	Fish H.
Culture Studies IV Anglistik: Utilitarianism (111) (L) Übung; 2 SWS; Fr, 12:15 - 13:45, P 5	Barth W.
<b>Culture Studies IV Amerikanistik</b>	
Culture Studies IV Amerikanistik (L): Kurs A: Japanese Internment (112) Übung; 2 SWS; Do, 10:15 - 11:45, P 13	Banerjee M.
Culture Studies IV Amerikanistik (L): Kurs B: The Pastimes of Past Times: Sports, Entertainment and Hobby as Cultural Phenomena (113); Übung; 2 SWS; Mi, 10:15 - 11:45, P 102	Siebold M.
<b>Projektgruppe Amerikanistik</b>	
Projektgruppe Amerikanistik (114) Übung; 2 SWS; Do, 18:15 - 19:45, P 15	N.N.
<b>Übersetzung</b>	
Übersetzung: Kurs A (115) Übung; 2 SWS; Mo, 8:15 - 9:45, P 104	N.N.
Übersetzung: Kurs B (116) Übung; 2 SWS; Mi, 14:15 - 15:45, P 109 a	N.N.
Übersetzung: Kurs C: Translation of Literary Texts (117) Übung; 2 SWS; Do, 16:15 - 17:45, P 102	Barth W.
Übersetzung: Kurs D (118) Übung; 2 SWS; Fr, 14:15 - 15:45, P 104	Gill P.
<b>Essay</b>	
Essay: Kurs A (119) Übung; 2 SWS; Mo, 8:15 - 9:45, P 109 a	N.N.
Essay: Kurs B (120) Übung; 2 SWS; Di, 14:15 - 15:45, P 110	Burt A.C.
Essay: Kurs C (121) Übung; 2 SWS; Do, 8:00 - 9:30, P 107	N.N.
Essay: Kurs D (122) Übung; 2 SWS; Do, 12:15 - 13:45, SB II 03-153	N.N.
<b>Fachübersetzung</b>	
Fachübersetzung: Zur Sprache der Wirtschaft (123) Übung; 2 SWS; Fr, 11:15 - 12:45, P 207	Ortseifen K.
<b>Fachaufsatz</b>	
Fachaufsatz (124) Übung; 2 SWS; Fr, 14:15 - 15:45, P 110	N.N.
<b>Klausurübungen für Examensemester</b>	
Klausurübungen für Examensemester: Kurs A (125) Übung; 2 SWS; Mo, 10:15 - 11:45, P 204	N.N.

Klausurübungen für Examssemester: Kurs B (126) Übung; 2 SWS; Di, 8:15 - 9:45, P 15	N.N.
Klausurübungen für Examssemester: Kurs C (127) Übung; 2 SWS; Di, 10:15 - 11:45, P 104	Lampert G.
Klausurübungen für Examssemester: Kurs D (128) Übung; 2 SWS; Fr, 14:15 - 15:45, P 103	Barth W.
<b>Fachdidaktik des Englischen</b>	
Fachdidaktik des Englischen: Kurs A (129) Übung; 2 SWS; Mo, 18:15 - 19:45, P 206	Bietz C.
Fachdidaktik des Englischen: Kurs B: Die englische Kurzgeschichte im Unterricht (130); Übung; 2 SWS; Di, 10:15 - 11:45, P 11	Rieuwerts S.

## Institut für Allgemeine und Vergleichende Sprachwissenschaft

### Allgemeine Sprachwissenschaft

Linguistische Grundlagen für zweisprachige (elektronische) Wörterbücher Vorlesung; 2 SWS; Di, 10:00 - 12:00, P 110	Seelbach D.
Morphologie Vorlesung; 2 SWS; Do, 14:00 - 16:00, P 13	Bisang W.
Sprachen im Kontakt Vorlesung; 2 SWS; Mo, 10:00 - 11:30, P 6	Sarhimaa A.
Einführung in die Linguistik Proseminar; 2 SWS; ben. Schein; Mi, 14:00 - 15:30, P 103	Sarhimaa A.
Einführung in die Linguistik Proseminar; 2 SWS; ben. Schein; Mi, 10:00 - 12:00, P 101	Seelbach D.
Einführung in die Lexikalisch-Funktionale Grammatik Proseminar; 2 SWS; ben. Schein; Fr, 10:00 - 12:00, P 205	Seelbach D.
Fachsprachen Proseminar; 2 SWS; ben. Schein; Mo, 10:00 - 12:00, P 102	Müllner K.
Sprachstrukturen der Erde Proseminar; 2 SWS; ben. Schein; Do, 12:00 - 14:00, P 104	Bisang W.
Lexikalische Semantik und Textsemantik Seminar; 2 SWS; ben. Schein; Mo, 12:00 - 14:00, P 15	Seelbach D.
Verbserialisierung Seminar; 2 SWS; ben. Schein; Fr, 12:00 - 14:00, P 6	Bisang W.

### Vergleichende Sprachwissenschaft

Morphologie Vorlesung; 2 SWS; Do, 14:00 - 16:00, P 13	Bisang W.
Forensische Phonetik: Theorien und Praxis Vorlesung; 2 SWS; Do, 12:00 - 14:00, P 6	Metoui M.
Sprachen im Kontakt Vorlesung; 2 SWS; Mo, 10:00 - 11:30, P 6	Sarhimaa A.
Einführung in die Linguistik Proseminar; 2 SWS; ben. Schein; Mi, 14:00 - 15:30, P 103	Sarhimaa A.
Einführung in die Linguistik Proseminar; 2 SWS; ben. Schein; 10:00 - 12:00, P 101	Seelbach D.
Kontrastive Pragmatik Proseminar; 2 SWS; ben. Schein; Mo, 12:00 - 14:00, P 10	Grein M.
Sprachstrukturen der Erde Proseminar; 2 SWS; ben. Schein; Do, 12:00 - 14:00, P 104	Bisang W.
Einführung in die Morphosyntax: Laut- vs. Gebärdensprache Proseminar; 2 SWS; ben. Schein; Mo, 14:00 - 16:00, P 102	Tassiopoulou Ch.

Landeskunde Japans - eine Einführung [Landesk. I] Proseminar; 2 SWS; ben. Schein; Fr, 10:30 - 12:00, P 104; Anmeldung nicht vergessen	Grein M.
Klinische Linguistik Seminar; 2 SWS; Do, 14:00 - 16:00, P 207	Metoui M.
Verbserialisierung Seminar; 2 SWS; ben. Schein; Fr, 12:00 - 14:00, P 6	Bisang W.

### **Forschungs- und Lehrbereich Sprachen Nordeuropas und des Baltikums**

Sprachen im Kontakt Vorlesung; 2 SWS; Mo, 10:00 - 11:30, P 6	Sarhimaa A.
Nordische Linguistik Proseminar; 2 SWS; ben. Schein; Mi, 8:30 - 10:00, P 103	Sarhimaa A.
Einführung in die Linguistik Proseminar; 2 SWS; ben. Schein; Teilnahme am Tutorium wird empfohlen; Mi, 14:00 - 15:30, P 103	Sarhimaa A.
Einführung in die baltischen Sprachen Proseminar; 2 SWS; ben. Schein; Fr, 12:00 - 13:30, P 201	Trupa S.
Geschichte und Kultur der nordischen und baltischen Länder Proseminar; 2 SWS; ben. Schein; Mi, 12:15 - 13:45, PR 01-612 (Bibliothek II)	Praakli K.
Sprachvariation und Typologie in Nordeuropa und dem Baltikum Proseminar; 2 SWS; ben. Schein; Achtung, Blockseminar! Das Seminar findet an 8 Stunden im Monat statt, jeweils von Montag bis Donnerstag, 18.00 - 19.30 Uhr. Räume und weitere Informationen siehe SNEB-Web	Sarhimaa A.
Struktur der ostseefinnischen Hauptsprachen Proseminar; 2 SWS; ben. Schein; Di, 13:00 - 14:30, P 107	Sarhimaa A. Praakli K.
Auswirkungen menschlicher Mobilität auf die Sprache im heutigen Europa, Teil 1; Seminar; 2 SWS; ben. Schein; Mo, 12:00 - 13:30, P 7	Sarhimaa A.

### **Sprachkurse (für Hörer aller Fachbereiche)**

#### **Forschungs- und Lehrbereich Sprachen Nordeuropas und des Baltikums**

Dänisch I Sprachkurs; 2 SWS; ben. Schein; Mo, 16:00 - 17:30, P 109 a; Anmeldung nicht vergessen!	Edholm T.
Dänisch III Sprachkurs; 2 SWS; ben. Schein; Mo, 18:30 - 20:00, P 107; Anmeldung nicht vergessen!	Edholm T.
Estnisch I Sprachkurs; 2 SWS; ben. Schein; Di, 10:00 - 11:30, PR 01-612 (Bibliothek II); Anmeldung nicht vergessen!	Praakli K.
Estnisch II Sprachkurs; 2 SWS; ben. Schein; Mi, 8:30 - 10:00, PR 01-612 (Bibliothek II); Anmeldung nicht vergessen!	Praakli K.
Estnisch III Sprachkurs; 2 SWS; ben. Schein; Mi, 10:00 - 11:45, PR 01-612 (Bibliothek II); Anmeldung nicht vergessen!	Praakli K.
Finnisch I Sprachkurs; 2 SWS; ben. Schein; Di, 11:45 - 13:15, PR 01-612 (Bibliothek II); Anmeldung nicht vergessen	Kapanen T.
Finnisch III Sprachkurs; 2 SWS; ben. Schein; Di, 13:30 - 15:00, PR 01-612 (Bibliothek II); Anmeldung nicht vergessen	Kapanen T.

Lettisch I Sprachkurs; 2 SWS; ben. Schein; Fr, 10:00 - 11:30, PR 01-612 (Bibliothek II); Anmeldung nicht vergessen!	Trupa S.
Lettisch III Sprachkurs; 2 SWS; ben. Schein; Do, 13:00 - 15:00, PR 01-612 (Bibliothek II); Anmeldung nicht vergessen!	Trupa S.
Litauisch I Sprachkurs; 2 SWS; ben. Schein; Mi, 16:30 - 17:00, P 3; Anmeldung nicht vergessen	Kirsch R.
Litauisch III Sprachkurs; 2 SWS; ben. Schein; Anmeldung nicht vergessen!; Mi, 18:00 - 20:00, P 4	Kirsch R.
Norwegisch I Sprachkurs; 2 SWS; ben. Schein; Mo, 16:00 - 17:30, P 13; Anmeldung nicht vergessen	Zuber F.
Norwegisch III Sprachkurs; 2 SWS; ben. Schein; Mo, 18:00 - 19:30, P 13; Anmeldung nicht vergessen	Zuber F.
Schwedisch I Sprachkurs; 2 SWS; ben. Schein; Mo, 10:00 - 11:30, P 101; Anmeldung nicht vergessen	Windrath E.
Schwedisch III Sprachkurs; 2 SWS; ben. Schein; Mo, 14:00 - 16:00, P 7; Anmeldung nicht vergessen!	Windrath E.
<b>Sprachen Ost- und Südasiens</b>	
Chinesisch I Sprachkurs; 2 SWS; ben. Schein; Fr, 10:00 - 12:00, Raum n.V.; Die Veranstaltung findet statt in Raum 01/220, Staudinger Weg 9, Gebäude 2413 - Eine Anmeldung für den Kurs ist obligatorisch! Die Termine für die Anmeldung finden Sie im Forumsbereich der Homepage	Wang J.
Chinesisch III Sprachkurs; 2 SWS; ben. Schein; Fr, 8:00 - 9:30, P 201; Anmeldung nicht vergessen	Zhu Y.
<b>Projekt Japan-Studien</b>	
Japanisch I Sprachkurs; 2 SWS; ben. Schein; Fr, 9:00 - 10:30, P 104; Eine Anmeldung für den Kurs ist obligatorisch. Die Anmeldetermine finden Sie im Forumsbereich der Homepage!	Grein M.
Japanisch II Sprachkurs; 2 SWS; ben. Schein; Fr, 12:30 - 14:00, P 7; Anmeldung nicht vergessen	Grein M.
Japanisch III Sprachkurs; 2 SWS; ben. Schein; Mo, 10:00 - 12:00, P 11; Anmeldung nicht vergessen	von Schlabrendorff E.
Japanisch IV Sprachkurs; 2 SWS; ben. Schein; Mi, 12:00 - 14:00, P 107	Ishizawa T.
Japanisch V Sprachkurs; 2 SWS; ben. Schein; Mo, 10:00 - 12:00, P 201	Wiskamp K.
Japanisch VI Sprachkurs; 2 SWS; ben. Schein; Mo, 8:00 - 10:00, P 107; P 109 - Bibliothek des Instituts	Wiskamp K.
Schrift- und Hörverstehensübungen [Jap I Schrift] Übung; 2 SWS; ben. Schein; Fr, 10:30 - 12:00, P 6	von Schlabrendorff E.
Japanische Kommunikation Sprachkurs; 2 SWS; ben. Schein; Mi, 16:00 - 18:00, P 104	Ishizawa T.
Landeskunde Japans - eine Einführung [Landesk. I] Proseminar; 2 SWS; ben. Schein; Fr, 10:30 - 12:00, P 104; Anmeldung nicht vergessen	Grein M.
Aktuelle Phänomene Seminar; 2 SWS; ben. Schein; Mo, 16:00 - 18:00, P 110	Steinwachs N.P.
Japans Internationale Beziehungen Seminar; 2 SWS; ben. Schein; Di, 14:00 - 16:00, P 13	Rossmann U.

## Fachbereich 15 - Philologie III

Postanschrift: Johannes Gutenberg-Universität, Fachbereich 15 - Philologie III, 55099 Mainz,  
Tel. 06131-39-22246 (Dekan) 23346 (Dekanat), Fax. 06131-39-24619, E-Mail: dekanat15@uni-mainz.de

**Dekan:** Univ.-Prof. Dr. phil. Staib, Bruno

**Sprechzeiten des Dekans:** Vorlesungszeit: \*Montag von 15:00 Uhr bis 16:00 Uhr\*. Vorlesungsfreie Zeit: Termine siehe Ankündigungen im Dekanat und im UnivIS an dieser Stelle. Nach Möglichkeit vorherige Absprache oder evtl. telefonische Anmeldung bei Frau Dörfler! \*Bitte kurzfristige Änderungen der Sprechstundentermine an dieser Stelle beachten!\*

**Prodekanin:** Univ.-Prof. Dr. phil. Verhoeven-van Elsbergen, Ursula

**Dekanat:** Dörfler, Jeanette, Raum 00-217, Jakob-Welder-Weg 18, 55128 Mainz, App. 23346; Michalski, Christel, Raum 00-217, Jakob-Welder-Weg 18, 55128 Mainz, App. 20834, \*Raumreservierung unter: 06131 39 23301\*

**Sprechzeiten des Dekanats:** Mo-Do 9:30-12:00 Uhr bzw. nach vorheriger Vereinbarung!

**Frauenbeauftragte:** PD Dr. Meier, Claudia, App. 30177

**Stellvertretende Frauenbeauftragte:** Dr. phil. Bulut, Christiane, M.A., App. 24450 22780

**Mitglieder des Fachbereichsrats:** Univ.-Prof. Dr. phil. Althoff, Jochen, App. 22116; Berger, Frederik, stud. phil.; Dr. phil. Blaser, Jutta, Ak. Rat, App. 23528; Univ.-Prof. Dr. Boeschoten, Hendrik, App. 23400 22779; Univ.-Prof. Dr. Bringmann, Michael, App. 34399; Dr. phil. Bulut, Christiane; M.A., App. 24450 22780; Deis, Manfred, stud. phil.; Univ.-Prof. Dr. Göbler, Frank, App. 23908; Univ.-Prof. Dr. phil. Kreikenbom, Detlev, App. 22754; Plüntsch, Svenja, stud. phil.; Dr. phil. Schollmeyer, Patrick, App. 22753; Univ.-Prof. Dr. phil. Staib, Bruno, App. 24782 24783; Univ.-Prof. Dr. phil. Verhoeven-van Elsbergen, Ursula, App. 25005; Univ.-Prof. Dr. phil. Wehr, Barbara, App. 24442 23410; Univ.-Prof. Dr. (pensioniert) Zeller, Dieter, App. 25220

### Prüfungsausschuss

**Vorsitzender Prüfungsausschuss:** Univ.-Prof. Dr. phil. Staib, Bruno, App. 24782 24783

**Mitglieder Prüfungsausschuss:** Berger, Frederik, stud. phil.; Dr. phil. Blaser, Jutta, Ak. Rat, App. 23528; Univ.-Prof. Dr. Boeschoten, Hendrik, App. 23400 22779; Dörfler, Jeanette, App. 23346; Univ.-Prof. Dr. phil. Kreikenbom, Detlev, App. 22754; Univ.-Prof. Dr. Peschlow, Urs, App. 34398

**Studienfachberatung:** Die Studienfachberatung findet im entsprechenden Fach statt!

**Prüfungsordnung:** [Online-Info]<http://www.verwaltung.uni-mainz.de/studlehr/Ordnungen/prueford.htm>

## Lehrkörper

### Universitätsprofessorinnen/professoren

**Althoff**, Jochen, Univ.-Prof. Dr. phil., Klassische Philologie; Raum 03-576, Sprechstd. Do 12-13, Jakob-Welder-Weg 18, 55128 Mainz, App. 22116, [jalthoff@uni-mainz.de](mailto:jalthoff@uni-mainz.de); privat: An der alten Gärtnerei 3, 55262 Heidesheim, Tel. 06132-715757, Fax. 06132-715758

**Blümer**, Wilhelm, Univ.-Prof. Dr. phil., Klassische Philologie; Raum 03-567, Sprechstd. Do 11-12 u.n.V., Jakob-Welder-Weg 18, 55128 Mainz, App. 22666, [bluemer@uni-mainz.de](mailto:bluemer@uni-mainz.de)

**Boeschoten**, Hendrik, Univ.-Prof. Dr., Seminar für Orientkunde (Turkologie); Raum 02-114, Welderweg 20, 55099 Mainz, App. 23400 22779, [turcolog@mail.uni-mainz.de](mailto:turcolog@mail.uni-mainz.de)

**Braun**, Eva Andrea, Univ.-Prof. Dr. phil., Altorientalistik: Vorderasiatische Archäologie; Raum 03-192, Johann-Friedrich-von-Pfeiffer-Weg 5, 55128 Mainz, App. 23994, [instaegypt@uni-mainz.de](mailto:instaegypt@uni-mainz.de)

- Bringmann**, Michael, Univ.-Prof. Dr., Kunstgeschichte (Mittlere und neuere Kunstgeschichte); Raum 01 322, Binger Straße 26, 55122 Mainz, App. 34399, bringman@mail.uni-mainz.de
- Fleischer**, Robert, Univ.-Prof. Dr. phil., Institut für Klassische Archäologie (Klassische Archäologie); Raum 03-617, Jakob-Welder-Weg 18, 55128 Mainz, App. 22587, rflei@mail.uni-mainz.de
- Geisler**, Eberhard, Univ.-Prof. Dr. phil., Romanisches Seminar (Romanische Philologie); Raum 02-542, Jakob-Welder-Weg 18, 55128 Mainz, App. 22650 24783, geisler@uni-mainz.de
- Girke**, Wolfgang, Univ.-Prof. Dr., Slavistik (Slavische Sprachwissenschaft); Raum 00-537, Jakob-Welder-Weg 18, 55128 Mainz, App. 22186, girke@uni-mainz.de
- Göbler**, Frank, Univ.-Prof. Dr., Slavistik (Slavische Literaturwissenschaft); Jakob-Welder-Weg 18, 55128 Mainz, App. 23908, goebler@uni-mainz.de
- Janik**, Dieter, Univ.-Prof. Dr. phil., Dr. h. c., Romanisches Seminar (Romanische Philologie); Raum 02-553, Jakob-Welder-Weg 18, 55128 Mainz, App. 24445 24784, ivogel@uni-mainz.de
- Kreikenbom**, Detlev, Univ.-Prof. Dr. phil., Institut für Klassische Archäologie (Klassische Archäologie); Raum 03-627, Jakob-Welder-Weg 18, 55128 Mainz, App. 22754, kreikenb@mail.uni-mainz.de
- Kropp**, Manfred, Univ.-Prof. Dr. phil., (beurlaubt), Seminar für Orientkunde (Islamwissenschaft und Semitistik); Jakob-Welder-Weg 20, 55099 Mainz, oib-dir@netgate.com.lb
- Ley**, Klaus, Univ.-Prof. Dr. phil., Romanisches Seminar (Romanische Philologie); Raum 01-551, Jakob-Welder-Weg 18, 55128 Mainz, App. 22986 24784, ivogel@uni-mainz.de
- Meisig**, Konrad, Univ.-Prof. Dr., Institut für Indologie; Raum 00-193, Friedrich-von-Pfeiffer-Weg 5, 55099 Mainz, App. 24452, meisig@uni-mainz.de
- Oy-Marra**, Elisabeth, Univ.-Prof. Dr., Kunstgeschichte; Raum 03-301, Binger Straße 26, 55122 Mainz, App. 33875, oymarra@uni-mainz.de
- Peschlow**, Urs, Univ.-Prof. Dr., Kunstgeschichte (Christliche Archäologie und Byzantinische Kunstgeschichte); Raum 01 330, Binger Straße 26, 55122 Mainz, App. 34398, peschlow@mail.uni-mainz.de
- Porra**, Véronique, Univ.-Prof. Dr. phil., Romanisches Seminar (Romanische Philologie); Raum 02-550, Jakob-Welder-Weg 18, 55128 Mainz, App. 22987 od 23410, porra@uni-mainz.de
- Prechel**, Doris, Univ.-Prof. Dr. phil., Altorientalistik: Altorientalische Philologie; Raum 03-165, Johann-Friedrich-von-Pfeiffer-Weg 5, 55128 Mainz, App. 20821, prechel@uni-mainz.de
- Schultze**, Brigitte, Univ.-Prof. Dr., Slavistik (Literaturwissenschaft/Westslavistik); Raum 00-528, Jakob-Welder-Weg 18, 55128 Mainz, App. 2 2807, schultze@uni-mainz.de; Friedrich von Pfeiffer Weg 3, 55128 Mainz, Tel. 06131-39-24989, Fax. 06131-39-25101
- Staib**, Bruno, Univ.-Prof. Dr. phil., Romanisches Seminar (Romanische Philologie); Raum 02-543, Jakob-Welder-Weg 18, 55128 Mainz, App. 24782 24783, staib@uni-mainz.de
- Verhoeven-van Elsbergen**, Ursula, Univ.-Prof. Dr. phil., Ägyptologie; Raum 01-105, Johann-Friedrich-von-Pfeiffer-Weg 5, 55128 Mainz, App. 25005, verhoeve@uni-mainz.de
- Wehr**, Barbara, Univ.-Prof. Dr. phil., Romanisches Seminar (Romanische Philologie); Raum 02-546, Jakob-Welder-Weg 18, 55128 Mainz, App. 24442 23410, wehr@uni-mainz.de

#### **apl. Professorinnen/Professoren**

- Bol**, Renate, Prof. Dr., Institut für Klassische Archäologie (Klassische Archäologie); Raum 03-621, Jakob-Welder-Weg 18, 55128 Mainz, App. 25239, rebol@mail.uni-mainz.de
- Brönnner**, Wolfgang, apl. Prof. Dr., Kunstgeschichte (Direktor des Landesamtes für Denkmalpflege); Schillerstraße 44, 55116 Mainz, Tel. 06131 2016201
- Meichel**, Johann, Prof. Dr., Slavistik (Russisch); Raum 00-714, Jakob-Welder-Weg 18, 55128 Mainz, App. 22199, meichel@uni-mainz.de
- Müller**, Dietram, Prof. Dr., Ak. Dir., Klassische Philologie; Raum 03-566, Sprechstd. Mi 11-12, Jakob-Welder-Weg 18, 55128 Mainz, App. 22665, dmuller@uni-mainz.de, Tel. privat 0611-370691, Fax. privat 0611-9100838
- Scotti-Rosin**, Michael, apl. Prof., Ak. Dir., Romanisches Seminar (Romanische Philologie); Raum 02-558, Jakob-Welder-Weg 18, 55128 Mainz, App. 22817, scotti@uni-mainz.de

**Entpflichtete/ i. R. befindliche Professorinnen/Professoren**

**Andriane**, René, Univ.-Prof. Dr. (emeritiert), Romanisches Seminar (Romanische Philologie); Jakob-Welder-Weg 18, Tel. 00322 2684876

**Biermann**, Hartmut, Univ.-Prof. Dr., (pensioniert), Kunstgeschichte (Mittlere und neuere Kunstgeschichte); Binger Straße 26, 55122 Mainz, App. 32258, Hartmut.Biermann-Mainz@t-online.de

**Blänsdorf**, Jürgen, Univ.-Prof. Dr. (emeritiert), Klassische Philologie; Raum 03-585, Sprechstd. n.V., Jakob-Welder-Weg 18, 55128 Mainz, App. 22614, blaensdo@uni-mainz.de; privat: Am Römerberg 1c, 55270 Essenheim, Tel. 06136-761638, Fax. 06136-761639

**Buddruss**, Georg, Univ.-Prof. Dr. Dr. h.c. (emeritiert), Institut für Indologie; Am Judensand 45, 55122 Mainz, Tel. 06131 320500, buddruss@uni-mainz.de

**Gundlach**, Rolf, Univ.-Prof. Dr. phil. (pensioniert), Ägyptologie; Raum 01-101, Johann-Friedrich-von-Pfeiffer-Weg 5, 55128 Mainz, App. 20885, R.Gundlach-DA@t-online.de

**Hafner**, German, Univ.-Prof. Dr. phil., Institut für Klassische Archäologie (Klassische Archäologie); Raum 03-631, Jakob-Welder-Weg 18, 55118 Mainz, App. 22174

**Höckmann**, Ursula, Prof. Dr., Institut für Klassische Archäologie (Klassische Archäologie); Raum 03-631, Jakob-Welder-Weg 18, 55128 Mainz, App. 22753, hoeckman@mail.uni-mainz.de

**Horst**, Heribert, Univ.-Prof. Dr., (pensioniert), Seminar für Orientkunde (Islamische Philologie, Islamkunde, Semitistik); Raum 00-125, Welderweg 20, 55099 Mainz, App. 24450 22780, sekora@mail.uni-mainz.de, Tel. priv. 06131-593958

**Imiela**, Hans-Jürgen, Prof. Dr., (pensioniert), Kunstgeschichte (Allgemeine Kunstgeschichte, Sprechstunde nach Vereinbarung); Raum 01 322, Binger Straße 26, 55122 Mainz, App. 34399

**Johanson**, Lars, Univ.-Prof. Dr. Dr. h.c., (pensioniert), Seminar für Orientkunde (Turkologie); Raum 02-114, Welderweg 20, 55099, App. 23400 22779, johanson@mail.uni-mainz.de

**Kornrumpf**, Hans-Jürgen, Univ.-Prof. Dr. phil., Seminar für Orientkunde (Islamkunde und Islamische Philologie); Raum 00-115, Jakob-Welder-Weg 20, 55099 Mainz, App. 22780 07249 6992, sekora@mail.uni-mainz.de

**Leibundgut**, Annalis, Univ.-Prof. Dr. phil., Institut für Klassische Archäologie (Klassische Archäologie); Raum 03-631, Jakob-Welder-Weg 18, 55128 Mainz, App. 22753, leibund@mail.uni-mainz.de

**Nicolai**, Walter, Univ.-Prof. Dr. (pensioniert), Klassische Philologie; Raum 03-552, Sprechstd. n. V., Jakob-Welder-Weg 18, 55128 Mainz, App. 22335, nicolai@uni-mainz.de

**Sallmann**, Klaus, Univ.-Prof. Dr. (pensioniert), Klassische Philologie; Raum 03-552, Sprechstd. n. V., Jakob-Welder-Weg 18, 55128 Mainz, App. 22335, sallmann@uni-mainz.de, Tel. privat 06131-71600

**Schröter**, Elisabeth, Univ.-Prof. Dr., (pensioniert), Kunstgeschichte (Mittlere und neuere Kunstgeschichte); Binger Straße 26, 55122 Mainz, App. 32258, eschroet@mail.uni-mainz.de

**Venzlaff**, Helga, Univ.-Prof. Dr., (pensioniert), Seminar für Orientkunde (Islamische Philologie und Islamkunde); Raum 00-125, Jakob-Welder-Weg 20, 55099 Mainz, App. 24450 22780, Tel. priv. 06131-71876

**von Winterfeld**, Dethard, Univ.-Prof. Dr., (pensioniert), Kunstgeschichte (Mittlere und neuere Kunstgeschichte); Raum 03 310, Binger Straße 26, 55122 Mainz, App. 34397, winterfe@mail.uni-mainz.de

**Wlosok**, Antonie, Univ.-Prof. Dr. (emeritiert), Klassische Philologie; Raum 03-568, Sprechstd. n. V., Jakob-Welder-Weg 18, 55128 Mainz, App. 22235; privat: Elsa-Brändström-Str. 19, 55124 Mainz, Tel. 06131-681584

**Zeller**, Dieter, Univ.-Prof. Dr. (pensioniert), Religionswissenschaft des Hellenismus; Jakob-Welder-Weg 18, 55128 Mainz, App. 25220, dzeller@uni-mainz.de, Tel. privat 0611-4114262

**Hochschuldozentinnen/dozenten**

**Burkhardt**, Doris, PD Dr., Slavistik (Slavische Sprachwissenschaft); Raum 00-543, Jakob-Welder-Weg 18, 55128 Mainz, App. 25406, doris.burkhardt@uni-mainz.de

**Junker**, Klaus, HD Dr., Institut für Klassische Archäologie (Klassische Archäologie); Raum 03-623, Jakob-Welder-Weg 18, 55128 Mainz, App. 22220, kjunker@mail.uni-mainz.de

**Patzke**, Una, Dr. phil. habil., Priv. Dozent, Slavistik; Raum 00-543, Jakob-Welder-Weg 18, 55128 Mainz, App. 25406, patzke@uni-mainz.de



### Privatdozentinnen/Privatdozenten

- Bock-Raming**, Andreas, PD Dr., Institut für Indologie; Raum 00-154, Friedrich-von-Pfeiffer-Weg 5, 55099 Mainz, App. 21015, abock1@gwdg.de
- Degener**, Almuth, PD Dr., Institut für Indologie; Raum 00-152, Friedrich-von-Pfeiffer-Weg 5, 55099 Mainz, App. 21018
- Kandler**, Hermann, PD Dr.phil.habil., Seminar für Orientkunde (Islamische Philologie und Islamkunde); Am Siegelhofen 23, 55283 Nierstein, Tel. 06133 492463, hkandler@de.ibm.com
- Meier**, Claudia, PD Dr., Kunstgeschichte (Mittlere und Neuere Kunstgeschichte, Forschungsfreiemester, Sprechstd. nach Vereinbarung); Raum 03-321, Binger Straße 26, 55122 Mainz, App. 30177, cmeier@mail.uni-mainz.de
- Muth**, Franz-Christoph, PD Dr.phil.habil., M.A., Seminar für Orientkunde (Islamwissenschaft); Raum 02-126, Welderweg 20, 55099 Mainz, App. 24185 22780, fcmuth@mail.uni-mainz.de
- Reinhardt**, Udo, PD Dr., Ak. Dir., Klassische Philologie; Raum 03-554, Sprechstd. Mi 12-13, Jakob-Welder-Weg 18, 55128 Mainz, App. 22787
- Steingraber**, Stephan, Prof. Dr., Institut für Klassische Archäologie (Klassische Archäologie); Raum 03-613, Jakob-Welder-Weg 18, 55128 Mainz, App. 22753, strasnal@hotmail.com
- van Skyhawk**, Hugh, PD Dr., Institut für Indologie; Raum 00-152, Friedrich-von-Pfeiffer-Weg 5, 55099 Mainz, App. 21018, skyhawk@uni-mainz.de
- Visser**, Tamara, PD Dr., Klassische Philologie; Raum 03-555, Sprechstd. n. V., Jakob-Welder-Weg 18, 55128 Mainz, App. 23140, tvisser@t-online.de; privat: Karthäuserhofweg 20, 56075 Koblenz, Tel. 0261-55613, Fax. 0261-5791963

### Wissenschaftliche Assistentinnen/Assistenten

- Bulut**, Christiane, Dr. phil., M.A., Seminar für Orientkunde (Islamische Philologie und Islamkunde); Raum 00-125, Jakob-Welder-Weg 20, 55099 Mainz, App. 24450 22780, bulut@mail.uni-mainz.de
- Engel**, Ute, Dr., Kunstgeschichte (beurlaubt); Raum 03 326, Binger Straße 26, 55122 Mainz, App. 30014, uengel@mail.uni-mainz.de
- Kappel**, Kai, Dr., Kunstgeschichte; Raum 03 326, Binger Straße 26, 55122 Mainz
- Klump**, Andre, Dr. phil., Romanisches Seminar (Romanische Philologie); Raum 01-552, Jakob-Welder-Weg 18, 55128 Mainz, App. 25504, klump@uni-mainz.de
- Krauß**, Charlotte, M.A., Romanisches Seminar (Romanische Philologie); Raum 01-548, Jakob-Welder-Weg 18, 55128 Mainz, App. 25505, ckrauss@uni-mainz.de
- Schüller**, Thorsten, M.A., Romanisches Seminar (Romanische Philologie); Raum 02-554, Jakob-Welder-Weg 18, 55128 Mainz, App. 23397, schuellt@uni-mainz.de
- Wiesehomeier**, Meike, M.A., Romanisches Seminar (Romanische Philologie); Raum 01-558, Jakob-Welder-Weg 18, 55128 Mainz, App. 23528, wiesehom@uni-mainz.de

### Wissenschaftliche Mitarbeiterinnen/Mitarbeiter

- Bergmann-Gaadt**, Martina, M.A. (beurlaubt), Kunstgeschichte; Raum 01 302, Binger Straße 26, 55122 Mainz
- Blaser**, Jutta, Dr. phil., Ak. Rat, Romanisches Seminar (Romanische Philologie); Raum 01-558, Jakob-Welder-Weg 18, 55128 Mainz, App. 23528, blaser@uni-mainz.de
- Bosold-DasGupta**, Bettina, Dr. phil., Romanisches Seminar (Romanische Philologie); Raum 01-548, Jakob-Welder-Weg 18, 55128 Mainz, App. 25505, bosold@uni-mainz.de
- Breuer**, Astrid, Yvonne, Dr., Slavistik; Raum 00-536, Jakob-Welder-Weg 18, 55128 Mainz, App. 22809, awilhelm@uni-mainz.de
- Breuer**, Johannes, Klassische Philologie; Raum 03-582, Sprechstd. Mi 10-11, Welderweg 18, 55128 Mainz, App. 22784, breuerj@uni-mainz.de
- Campanile**, Anna, Dr. phil., Romanisches Seminar (Romanische Philologie); Raum 01-542, Jakob-Welder-Weg 18, 55128 Mainz, App. 24439, campanil@uni-mainz.de
- Damblemont**, Gerhard, Dr. phil., Romanisches Seminar (Romanische Philologie); Raum 01-546, Jakob-Welder-Weg 18, 55128 Mainz, App. 22651
- Derecka-Weber**, Iwona, mgr., Mainzer Polonicum (Lektorin Mainzer Polonicum); Johann-Friedrich-von-Pfeiffer-Weg 3, 55128 Mainz, App. 2 49 89

- Dörr**, Gerhard, Romanisches Seminar (Romanische Philologie); Raum 02-714/Bibliothek A, Jakob-Welder-Weg 18, 55128 Mainz, App. 22195, gdoerr@uni-mainz.de
- Dufeu**, Bernard, Romanisches Seminar (Romanische Philologie); Raum 01-546, Jakob-Welder-Weg 18, 55128 Mainz, App. 22651, dufeu@uni-mainz.de
- Dumontet**, Danielle, Dr. phil., Romanisches Seminar (Romanische Philologie); Raum 02-554, Jakob-Welder-Weg 18, 55128 Mainz, App. 23397, dumontet@uni-mainz.de
- Forté**, Carlos, Romanisches Seminar (Romanische Philologie); Raum 01-555, Jakob-Welder-Weg 18, 55128 Mainz, App. 25117, forte@uni-mainz.de
- Giesche**, Maria, Dr. phil., Klassische Philologie; Raum 03-554, Sprechstd. Mo 10-12, Jakob-Welder-Weg 18, 55128 Mainz, App. 22787, giesche@uni-mainz.de, Tel. privat 06131-881098
- Goldt**, Rainer, Dr., AOR, Slavistik (Studienfachberater/Slavistik/Mo 10-12); Raum 00-732, Jakob-Welder-Weg 18, 55128 Mainz, App. 2187, goldt@uni-mainz.de
- Grimbach**, Petra, (M.A.), Kunstgeschichte; Binger Straße 26, 55122 Mainz
- Guhe**, Eberhard, Dr., Institut für Indologie; Raum 00-177, Friedrich-von-Pfeifferweg 5, 55099 Mainz, App. 25611, guhe@uni-mainz.de
- Jost**, Linde, M.A., Seminar für Orientkunde (Islamische Philologie und Islamkunde); Raum 00-111, Jakob-Welder-Weg 20, 55099 Mainz, App. 24451, lijost@mail.uni-mainz.de
- Kiesewetter**, Gabriele, Dr., Kunstgeschichte; Raum 01 302, Binger Straße 26, 55122 Mainz, App. 32895, kiesewet@mail.uni-mainz.de
- Kryszat**, Guido, Dr. phil., Altorientalistik: Altorientalische Philologie; Raum 03-162, Johann-Friedrich-von-Pfeiffer-Weg 5, 55128 Mainz, App. 23600, kryszat@uni-mainz.de
- Lange**, Ulrike, Dr., Slavistik (Studienberaterin/Slavistik/Mi 13-14); Jakob-Welder-Weg 18, 55128 Mainz, App. 22806, lange@uni-mainz.de
- Laun**, Sylvia, Dr., Kunstgeschichte; Raum 03 326, Binger Straße 26, 55122 Mainz, App. 30014, laun@mail.uni-mainz.de
- Lustig**, Wolfgang, Dr. phil., Ak. ORat, Romanisches Seminar (Romanische Philologie); Raum 02-555, Jakob-Welder-Weg 18, 55128 Mainz, App. 22432, lustig@uni-mainz.de
- Maskala**, Maria, mgr., Mainzer Polonicum (Lektorin Mainzer Polonicum); Friedrich-von-Pfeiffer-Weg 3, 55128 Mainz, App. 24989
- Mathey**, Géraldine, M.A., Romanisches Seminar (Romanische Philologie); Raum 01-552, Jakob-Welder-Weg 18, 55128 Mainz, App. 26192, mathey@uni-mainz.de
- Matuschek**, Herbert, Dr., AOR, Mainzer Polonicum (Studienberater/Polonistik); Raum 03-131, Johann-Friedrich-von-Pfeiffer-Weg 3, 55128 Mainz, App. 2 5109
- Palme**, Branka, Dr., Slavistik; Raum 00-542, Jakob-Welder-Weg 18, 55128 Mainz, App. 22808, bpalme@uni-mainz.de
- Rashed**, Mohammed, Dr. phil., Seminar für Orientkunde (Arabisch); Raum 00-115, Jakob-Welder-Weg 20, 55099 Mainz, App. 22780 069 6881109, sekor@mail.uni-mainz.de
- Ritschel**, Rudolf, AOR, Slavistik; Raum 00-542, Jakob-Welder-Weg 18, 55128 Mainz, App. 22808, ritschel@uni-mainz.de
- Schneider**, Tanja, M.A., Seminar für Orientkunde (Islamische Philologie, Islamkunde); Raum 00-115, Jakob-Welderweg 20, 55099 Mainz, App. 23880, tschnei@mail.uni-mainz.de
- Schollmeyer**, Patrick, Dr. phil., Institut für Klassische Archäologie (Klassische Archäologie); Raum 03-613, Jakob-Welder-Weg 18, 55128 Mainz, App. 22753, schollme@uni-mainz.de
- Silva-Brummel**, Maria Fernanda, Dr. phil., Romanisches Seminar (Romanische Philologie); Raum 01-555, Jakob-Welder-Weg 18, 55128 Mainz, App. 25117, silvabru@uni-mainz.de
- Thomaßen**, Helga, Dr. phil., Ak. Rat, Romanisches Seminar (Romanische Philologie); Raum 02-558, Jakob-Welder-Weg 18, 55128 Mainz, App. 22817, thomasse@uni-mainz.de
- Walter**, Jochen, Klassische Philologie; Raum 03-552, Sprechstd. Mi 10-11, Jakob-Welder-Weg 18, 55128 Mainz, App. 22785, walterj@uni-mainz.de
- Weber**, Klaus T., Dr., M.A., Kunstgeschichte; Raum 03 326, Binger Straße 26, 55122 Mainz, App. 30014, klweber@mail.uni-mainz.de
- Weiss de Seng**, Irene, Dr. phil., Romanisches Seminar (Romanische Philologie); Raum 01-555, Jakob-Welder-Weg 18, 55128 Mainz, App. 25117, weissds@uni-mainz.de

**Wengoborski**, Sonja, M.A., Institut für Indologie; Raum 00-171, Friedrich-von-Pfeiffer-Weg 5, 55099 Mainz, App. 25510, wengobor@uni-mainz.de

**Wenzel**, Diana, Dr. phil., Ägyptologie; Raum 01-104, Johann-Friedrich-von-Pfeiffer-Weg 5, 55128 Mainz, App. 20819, dwenzel@uni-mainz.de

**Wicke**, Dirk, Dr. phil., Altorientalistik: Vorderasiatische Archäologie; Raum 03-184, Johann-Friedrich-von-Pfeiffer-Weg 5, 55128 Mainz, App. 20306, dwicke@uni-mainz.de

### **Nichtbedienstete apl. Professorinnen/Professoren**

**von der Way**, Thomas, Prof. Dr., Ägyptologie; Johann-Friedrich-von-Pfeiffer-Weg 5, 55128 Mainz, App. 22438, vdway@soficom.com.eg

**Weber**, Thomas, Prof. Dr., Institut für Klassische Archäologie (Klassische Archäologie); Raum 03-613, Jakob-Welder-Weg 18, 55128 Mainz, App. 22753 24013, tweber@mail.uni-mainz.de

### **Nichtbedienstete Privatdozenten**

**Maderna**, Caterina, PD Dr., Institut für Klassische Archäologie (Klassische Archäologie); Raum 03-613, Welder-Weg 18, 55128 Mainz, App. 22753, maderna@uni-mainz.de

### **Lehrbeauftragte**

**Banerjee**, Arun, Dr., Institut für Indologie; App. 24367, banerjee@uni-mainz.de

**Berbner**, Iris, MSt. (Oxford), Ägyptologie; Johann-Friedrich-von-Pfeiffer-Weg 5, 55128 Mainz, App. 22438, instaegypt@uni-mainz.de

**Dehghan**, Keyvan, Dr. phil., M.A., Seminar für Orientkunde (Persische Sprache); Raum 00-111, Jakob-Welder-Weg 20, 55099 Mainz, Tel. 06131 381928, KDehghan@t-online.de

**Dhammapala**, Yodhagama, M.A., Institut für Indologie; Johann-Friedrich-von-Pfeiffer-Weg 5, 55128 Mainz, go6@ix.urz.uni-heidelberg.de

**Faria**, Rui, Dr. phil., Romanisches Seminar (Romanische Philologie); Raum 01-552, Jakob-Welder-Weg 18, 55128 Mainz, App. 25504, faria@uni-mainz.de

**Fedakar**, Durdu, M.A., Seminar für Orientkunde (Türkische Sprache); Raum 00-115, Jakob-Welder-Weg 20, 55099 Mainz, App. 22779, turcolog@uni-mainz.de

**Jülich**, Theo, Dr., Kunstgeschichte; Binger Straße 26, 55122 Mainz

**Kriz**, Jaroslav, Slavistik; Jakob-Welder-Weg 18, 55128 Mainz, App. 22807, kriz@uni-mainz.de

**Lanová**, Stepánka, Slavistik (Bohemistik /Sprachausbildung); Jakob-Welder-Weg 18, 55128 Mainz, App. 22807, slavistik@uni-mainz.de

**Meisig**, Marion, Dr., Institut für Indologie; Raum 00-184, Friedrich-von-Pfeiffer-Weg 5, 55099 Mainz, App. 24453, mmeisig@uni-mainz.de

**Mofidi Nasrabadi**, Behzad, Dr., Altorientalistik: Vorderasiatische Archäologie; Johann-Friedrich-von-Pfeiffer-Weg 5, 55128 Mainz, App. 23994, mofidi@uni-mainz.de

**Reuter**, Eva, Slavistik (Tschechisch); Jakob-Welder-Weg 18, 55128 Mainz

**Schade-Busch**, Mechthild, Dr. phil., Ägyptologie; Johann-Friedrich-von-Pfeiffer-Weg 5, 55128 Mainz, App. 22438, msb@schade-busch.de

**Stanzl**, Günter, Dr. phil., Kunstgeschichte; Binger Straße 26, 55122 Mainz

**Weber**, Ulrike, Dr., Kunstgeschichte; Binger Straße 26, 55122 Mainz

## Wissenschaftliche Einrichtungen und Betriebseinheiten

### Romanisches Seminar

Jakob-Welder-Weg 18, 55128 Mainz, Fax. 06131-39-2 30 76, E-Mail: romanistik@uni-mainz.de

**Geschäftsleitung:** Univ.-Prof. Dr. phil. Ley, Klaus, Raum 01-551, Jakob-Welder-Weg 18, 55128 Mainz, App. 22986 24784

**Geschäftszimmer:** Melzer-Voigt, Katrin, Raum 02-547, Jakob-Welder-Weg 18, 55128 Mainz, App. 22249

**Postanschrift:** Romanisches Seminar, 55099 Mainz, Fax 39-23076

**Sekretariat:** Buscke, Claude, Raum 02-548, Jakob-Welder-Weg 18, 55128 Mainz, App. 23410; Pees, Birgitta, Raum 02-537, Jakob-Welder-Weg 18, 55128 Mainz, App. 24783; Simaei, Ursula, Raum 02-536, Jakob-Welder-Weg 18, 55128 Mainz, App. 22816; Vogel, Irmtraud, Raum 02-716/Bibliothek A, Jakob-Welder-Weg 18, 55128 Mainz, App. 24784

**Kommentar zu den Lehrveranstaltungen:** Die „Erläuterungen zu den Lehrveranstaltungen“ liegen Mitte Juli vor; erhältlich in der Bibliothek A des Romanischen Seminars. Schutzgebühr 0,50 EUR.

[www.romanistik.uni-mainz.de/komvz](http://www.romanistik.uni-mainz.de/komvz)

**Hinweis für Studierende:** Studiengang Romanistik: Alle neu immatrikulierten Studierenden werden gebeten, sich eine Seminarkarte unter Vorlage des Studienbuchs und 2 Passfotos ausstellen zu lassen. (Raum 02-536, Mo-Do 9.00-11.00). Verlängerung der Seminarkarten für die bereits eingeschriebenen Studierenden unter Vorlage des Computerabschnitts und Angabe eventueller Anschriftsänderungen von Mo 25.10. bis Fr 29.10.2004 (vor Bibliothek A des Romanischen Seminars). Nachzügler: Mi 03.11.04, 9.30-12.30; Mi 10.11.04, 14.30-16.30 (vor der Bibliothek A). Die genannten Termine sind unbedingt einzuhalten. Die Erstimmatrikulierten werden gebeten, sich die „Erläuterungen zu den Lehrveranstaltungen“ vor der Einführungsveranstaltung zu besorgen (Bibliothek A) bzw. am Mi 20.10.04 ab 8.45 vor P 1. Studienordnungen und Informationsblätter sind in der Bibliothek A des Romanischen Seminars erhältlich. Anmeldungen für Veranstaltungen im Grundstudium Spanisch auf [www.romanistik.uni-mainz.de/zp](http://www.romanistik.uni-mainz.de/zp).

**Studienfachberatung:** Romanische Philologie: Jakob-Welder-Weg 18. Blaser, Raum 01-558, Tel. 39-23528; Bosold-DasGupta, Raum 01-548, Tel. 39-25505; Damblemont, Raum 01-546, Tel. 39-22651; Dörr, Bibliothek A, Raum 02-714, Tel. 39-22195; Dufeu, Raum 01-546, Tel. 39-22651; Dumontet, Raum 02-554, Tel. 39-23397; Lustig, Raum 02-555, Tel. 39-22432; Silva-Brummel, Raum 01-555, Tel. 39-25117; Wiesehomeier, Raum 01-558, Tel. 39-23528; \*In der Studieneinführungswoche\*: Französisch: Damblemont, Mi 11-13, Dufeu, Mi 11-13. Spanisch: Blaser, Mi 11-13. Italienisch: Bosold-DasGupta, Mi 11-13. Portugiesisch: Silva-Brummel, Mi 11-12. \*In der Vorlesungszeit\*: Französisch (Allgemeines/Proseminare): Damblemont, Mi 10.30-12.30; Dörr, Di + Mi 10-11. Französisch (Sprachpraxis): Dumontet, Di 12-14. Spanisch: Blaser, Do 12-14; Lustig, Di 16-17, Do 14-15; Wiesehomeier, Di 11-12. Italienisch: Bosold-DasGupta, Mo 11.30-13.00. Portugiesisch: Silva-Brummel, Mo + Mi 14.45-15.30. \*In der vorlesungsfreien Zeit\*: Französisch (Allgemeines/Proseminare): Damblemont, Mi 10.30-12.30; Dörr, Mo 10-12. Französisch (Sprachpraxis): Dumontet, Do 10-12. Spanisch: Blaser, Mi 9-11. Italienisch: Bosold-DasGupta, Mo 11.30-13.00. Portugiesisch: Silva-Brummel, Mi 10-11.

**Vertrauensdozenten für ausländische Studierende:** Französisch: Univ.-Prof. Dr. phil. Bruno Staib, Raum 02-543, Tel. 39-24782, Sprechzeiten Di 10-12. Spanisch: Univ.-Prof. Dr. phil. Dieter Janik, Raum 02-553, Tel. 39-24445, Sprechzeiten Di 11-12. Italienisch: Univ.-Prof. phil. Dr. Klaus Ley, Raum 01-551, Tel. 39-22986, Sprechzeiten Mi 15-16. Portugiesisch: Univ.-Prof. Dr. phil. Eberhard Geisler, Raum 02-542, Tel. 39-22650, Sprechzeiten Do 10-12.

### Bedienstete der Universität

**Universitätsprofessorinnen/-professoren:** Univ.-Prof. Dr. (emeritiert) Andrienne, René, Tel. 00322 2684876; Univ.-Prof. Dr. phil. Geisler, Eberhard, App. 22650 24783; Univ.-Prof. Dr. phil. Janik, Dieter, Dr. h. c., App. 24445 24784; Univ.-Prof. Dr. phil. Ley, Klaus, App. 22986 24784; Univ.-Prof. Dr. phil. Porra, Véronique, App. 22987 od 23410; Univ.-Prof. Dr. phil. Staib, Bruno, App. 24782 24783; Univ.-Prof. Dr. phil. Wehr, Barbara, App. 24442 23410

**Universitätsdozentinnen/-dozenten:** apl. Prof. Scotti-Rosin, Michael, Ak. Dir., App. 22817

**Wiss. Assistentinnen/Assistenten:** Dr. phil. Klump, Andre, App. 25504; Krauß, Charlotte, M.A., App. 25505; Schüller, Thorsten, M.A., App. 23397; Wiesehomeier, Meike, M.A., App. 23528

**Wiss. Mitarbeiterinnen/Mitarbeiter:** Dr. phil. Blaser, Jutta, Ak. Rat, Raum 01-558, App. 23528; Dr. phil. Bosold-DasGupta, Bettina, Raum 01-548, App. 25505; Dr. phil. Campanile, Anna, Raum 01-542, App. 24439; Dr. phil. Dablemont, Gerhard, Raum 01-546, App. 22651; Dörr, Gerhard, Raum 02-714/Bibliothek A, App. 22195; Dufeu, Bernard, Raum 01-546, App. 22651; Dr. phil. Dumontet, Danielle, Raum 02-554, App. 23397; Forte, Carlos, Raum 01-555, App. 25117; Dr. phil. Lustig, Wolfgang, Ak. ORat, Raum 02-555, App. 22432; Mathey, Géraldine, M.A., Raum 01-552, App. 26192; Dr. phil. Silva-Brummel, Maria Fernanda, Raum 01-555, App. 25117; Dr. phil. Thomaßen, Helga, Ak. Rat, Raum 02-558, App. 22817; Dr. phil. Weiss de Seng, Irene, Raum 01-555, App. 25117  
**Lektor (Instituto Camões):** Dr. phil. Faria, Rui, App. 25504

## Romanisches Seminar

### Bibliothek Romanisches Seminar

Jakob-Welder-Weg 18, 55128 Mainz, Tel. 22818, Fax. 23076, E-Mail: wenzelna@mail.uni-mainz.de  
**Bibliotheksangestellte und -aufsichten:** Frolová, Irina, Raum 02-736/Bibl. A, Jakob-Welder-Weg 18, 55128, App. 22818; Kiszelis, Birgit, Raum 01-736/Bibl. B, Jakob-Welder-Weg 18, 55128 Mainz, App. 24785; Nitsche, Helga, Raum 02-736/Bibl. A, Jakob-Welder-Weg 18, 55128 Mainz, App. 22818  
**Bibliothekarin:** Wenzel-Naß, Gabriele, App. 22818

## Fachschaft Romanistik

Jakob-Welder-Weg 18, 55128 Mainz, Tel. 06131/39-2 31 74, E-Mail: ffromsem@mail.uni-mainz.de  
**Sprechzeiten:** 1. Fachschaftsratssitzung (?); 2. Sprechstunden: (?)

## Institut für Slavistik

Jakob-Welder-Weg 18, 55128 Mainz, Tel. 06131-39-2 28 07, Fax. 06131-39-2 47 09,  
 E-Mail: slavistik@uni-mainz.de

**Postanschrift: Saarstr. 21, 55099 Mainz**

**Besucheradresse: Jakob-Welder-Weg 18, 55128 Mainz**

**Geschäftsleitung:** Univ.-Prof. Dr. Göbler, Frank, App. 23908

**Sekretariat: Mo-Fr, 10-12.30 Uhr:** Dr. Makarczyk-Schuster, Ewa, Raum 00-552, App. 22807

**Studienfachberatung:** Dr. Goldt, Rainer, AOR, Raum 00-732, App. 2187; Dr. Lange, Ulrike, App. 22806; Dr. Matuschek, Herbert, AOR, Raum 03-131, App. 2 5109; Dr. Palme, Branka, Raum 00-542, App. 22808

**Hinweis für Studierende:** Anmeldungen zu den Lehrveranstaltungen vor Beginn des Semesters, Auskünfte, Informationsblätter, Studienordnungen und Seminarkarten sind im Sekretariat (P Zi. 00-552) erhältlich.

### Bedienstete der Universität

**Universitätsprofessorinnen/-professoren:** Univ.-Prof. Dr. Girke, Wolfgang, Raum 00-537, App. 22186; Univ.-Prof. Dr. Göbler, Frank, App. 23908; Univ.-Prof. Dr. Schultze, Brigitte, Raum 00-528, App. 2 2807

**Außerplanmäßiger Professor:** Prof. Dr. Meichel, Johann, Raum 00-714, App. 22199

**Hochschuldozentin:** PD Dr. Burkhardt, Doris, Raum 00-543, App. 25406

**Privatdozentin:** Dr. phil. habil. Patzke, Una, Priv. Dozent, App. 25406

**Wiss. Mitarbeiterinnen/Mitarbeiter:** Dr. Breuer, Astrid, Yvonne, Raum 00-536, App. 22809; mgr. Derecka-Weber, Iwona, App. 2 49 89; Dr. Goldt, Rainer, AOR, Raum 00-732, App. 2187; Dr. Lange, Ulrike, App. 22806; mgr. Maskala, Maria, App. 24989; Dr. Matuschek, Herbert, AOR, Raum 03-131, App. 2 5109; Dr. Palme, Branka, Raum 00-542, App. 22808; Ritschel, Rudolf, AOR, Raum 00-542, App. 22808

**Lehrbeauftragte:** Ignaz, Wiebke, App. 22807; Kríz, Jaroslav, App. 22807; Lanová, Stepánka, App. 22807

**Vertrauensdozentin für ausländische Studierende:** Dr. Palme, Branka, Raum 00-542, App. 22808

**Slavistik**

Jakob-Welder-Weg 18, 55128 Mainz, Tel. 06131-39-22807, Fax. 06131-39-24709,  
E-Mail: slavistik@uni-mainz.de

**Mainzer Polonicum**

Johann-Friedrich-von-Pfeiffer-Weg 3, 55128 Mainz, Tel. 06131-39-2 49 89, Fax. 06131-39-2 51 01

**Wissenschaftliche Leitung:** Univ.-Prof. Dr. Schultze, Brigitte, App. 2 2807

**Organisation:** Dr. Matuschek, Herbert, AOR, App. 2 5109

**Lektorat/Polnisch:** mgr. Derecka-Weber, Iwona, App. 2 49 89; mgr. Maskala, Maria, App. 24989

**Sekretariat: Mo-Do, 9.30-12.30 Uhr:** Gall, Cristina, App. 2 49 89

**Bibliothek:** Kai Weber, Öffnungszeiten: Mo 10-13 Uhr

**Bibliothek Slavistik und Osteuropäische Geschichte**

Jakob-Welder-Weg 18, 55128 Mainz, Tel. 06131-39-2 28 15

**Bibliotheksaufsicht:** App. 2 28 15

**Öffnungszeiten:** Mo, Do 9-16; Di, Mi 9-16.30; Fr 9-13:50

**Fachschaft Slavistik**

Jakob-Welder-Weg 18, 55128 Mainz, Tel. 06131-39-26060

**Seminar für Klassische Philologie**

Jakob-Welder-Weg 18 (Philosophicum), 55128 Mainz, Tel. 06131-39-22335, Fax. 06131-39-24797,  
E-Mail: kheintz@uni-mainz.de

**Postanschrift:** Universität Mainz, Seminar für Klassische Philologie, 55099 Mainz

**Leitung:** Univ.-Prof. Dr. phil. Althoff, Jochen, App. 22116

**Geschäftszimmer/Sekretariat:** Heintz, Käthe, Raum 03-575, Öffnungszeiten: Mo-Fr 9.30-12,  
App. 22335

**Vertrauensdozent für ausländische Studierende:** Univ.-Prof. Dr. phil. Althoff, Jochen, App. 22116

**Studienberatung:** siehe unten

**Kommentar zu den Lehrveranstaltungen:** Das kommentierte Vorlesungsverzeichnis ist ab dem 19. Juli 2004 in der Seminarbibliothek (P R 03-712) oder im Geschäftszimmer (P Zi. 03-575) erhältlich.

**Dozentinnen und Dozenten**

**Universitätsprofessorinnen/-professoren:** Univ.-Prof. Dr. phil. Althoff, Jochen, Raum 03-576, Sprechstd. Do 12-13, App. 22116; Univ.-Prof. Dr. (emeritiert) Blänsdorf, Jürgen, Raum 03-585, Sprechstd. n.V., App. 22614; Univ.-Prof. Dr. phil. Blümer, Wilhelm, Raum 03-567, Sprechstd. Do 11-12 u.n.V., App. 22666; Univ.-Prof. Dr. (pensioniert) Nicolai, Walter, Raum 03-552, Sprechstd. n. V., App. 22335; Univ.-Prof. Dr. (pensioniert) Sallmann, Klaus, Raum 03-552, Sprechstd. n. V., App. 22335; Univ.-Prof. Dr. (emeritiert) Wlosok, Antonie, Raum 03-568, Sprechstd. n. V., App. 22235

**apl. Professorinnen/Professoren:** Prof. Dr. Müller, Dietram, Ak. Dir., Raum 03-566, Sprechstd. Mi 11-12, App. 22665

**Privatdozentinnen/-dozenten:** PD Dr. Reinhardt, Udo, Ak. Dir., Raum 03-554, Sprechstd. Mi 12-13, App. 22787; PD Dr. Visser, Tamara, Raum 03-555, Sprechstd. n. V., App. 23140

**Wiss. Mitarbeiterinnen/Mitarbeiter:** Breuer, Johannes, Raum 03-582, Sprechstd. Mi 10-11, App. 22784; Dr. phil. Giesche, Maria, Raum 03-554, Sprechstd. Mo 10-12, App. 22787; Walter, Jochen, Raum 03-552, Sprechstd. Mi 10-11, App. 22785

**Schreibzimmer:** Roubeix, Madeleine, Raum 03-574, App. 23358

### **Klassische Philologie**

#### **Studienfachberatung (in den Sprechstunden - siehe oben - bzw. nach tel. Vereinbarung):**

Breuer, Johannes, App. 22784; Dr. phil. Giesche, Maria, App. 22787; Prof. Dr. Müller, Dietram, Ak. Dir., App. 22665; PD Dr. Reinhardt, Udo, Ak. Dir., App. 22787; Walter, Jochen, App. 22785

#### **Graecum/Latinum: Übungen zur Vorbereitung auf die Ergänzungsprüfungen**

**Beratung (in den Sprechstunden - siehe oben - bzw. nach tel. Vereinbarung):** Prof. Dr. Müller, Dietram, Ak. Dir., App. 22665; PD Dr. Reinhardt, Udo, Ak. Dir., App. 22787; Dr. phil. Giesche, Maria, App. 22787

### **Neugriechisch**

**Beratung (in den Sprechstunden - siehe oben - bzw. nach tel. Vereinbarung):** Prof. Dr. Müller, Dietram, Ak. Dir., App. 22665

### **Bibliothek Klassische Philologie**

Jakob-Welder-Weg 18, 55128 Mainz, Tel. 06131-39-25240, E-Mail: haubrich@ub.uni-mainz.de

**Öffnungszeiten:** Mo-Fr 9-18 Uhr u. n. V.

**Bibliothekerverwaltung:** Haubrich, Alice, Bibl.Olnsp., Raum 03-712, App. 25240

**Aufsicht:** Lippok, Elisabeth, Raum 03-712, App. 25240

### **Fachschaft Klassische Philologie**

Jakob-Welder-Weg 18, Zi 00-218, 55128 Mainz, Tel. 06131-39-24088, Fax. 06131-39-24797,

E-Mail: Fachschaft-KlassPhil.Mainz@web.de

**Sprechstunde:** siehe Aushang

### **Institut für Klassische Archäologie**

Jakob-Welder-Weg 18, 55128 Mainz, Tel. 06131-39-2 27 53, Fax. 06131-39-2 30 73,

E-Mail: schollme@uni-mainz.de

#### **Institut für Klassische Archäologie**

**Geschäftsführende Leitung:** Univ.-Prof. Dr. phil. Fleischer, Robert, App. 22587

**Information und Verwaltung:** Dr. phil. Schollmeyer, Patrick, Raum 03-613, App. 22753

**Öffnungszeiten:** Mo-Fr 8:00-12:00 Uhr

**Universitätsprofessorinnen/-professoren:** Univ.-Prof. Dr. phil. Fleischer, Robert, App. 22587;

Univ.-Prof. Dr. phil. Kreikenbom, Detlev, App. 22754

**außerplanmäßige Professorinnen/Professoren:** Prof. Dr. Bol, Renate, App. 25239; Prof. Dr. Weber, Thomas, App. 22753 24013

**Entpflichtete/ i. R. befindliche Professorinnen/Professoren:** Univ.-Prof. Dr. phil. Hafner, German, App. 22174; Prof. Dr. Höckmann, Ursula, App. 22753; Univ.-Prof. Dr. phil. Leibundgut, Annalis, App. 22753

**Hochschuldozentinnen/dozenten:** HD Dr. Junker, Klaus, App. 22220

**Privatdozentinnen/Privatdozenten:** PD Dr. Maderna, Caterina, App. 22753; Prof. Dr. Steingraber, Stephan, App. 22753

**Vertrauensdozentin für ausländische Studierende:** Prof. Dr. Bol, Renate, App. 25239

**Studienfachberatung:** Prof. Dr. Bol, Renate, App. 25239; HD Dr. Junker, Klaus, App. 22220

### **Antiken- und Abgußsammlung**

**Information und Verwaltung:** HD Dr. Junker, Klaus, Raum 03-623, Jakob-Welder-Weg 18, 55128 Mainz, App. 22220

**Öffnungszeiten:** Nach telefonischer Rücksprache mit HD Dr. Klaus Junker.

**Bibliothek Klassische Archäologie**

Jakob-Welder-Weg 18 (Raum 03-612), 55128 Mainz

**Information und Verwaltung:** Prof. Dr. Bol, Renate, Raum 03-621, Jakob-Welder-Weg 18, 55128 Mainz, App. 25239; Dr. phil. Schollmeyer, Patrick, Raum 03-613, Jakob-Welder-Weg 18, 55128 Mainz, App. 22753

**Öffnungszeiten:** Mo-Fr 10:00-16:00 Uhr

**Fotolabor Klassische Archäologie**

Jakob-Welder-Weg 18 (Raum 02-491), 55128 Mainz, Tel. 06131-39-2 34 23

**Information und Verwaltung:** Schurzig, Angelika, Raum 02-491, Jakob-Welder-Weg 18, 55128 Mainz, App. 23423

**Fachschaft Klassische Archäologie**

Jakob-Welder-Weg 18, 55128 Mainz, Tel. 06131-39-22753, Fax. 06131-39-23073

**Institut für Kunstgeschichte mit Arbeitsbereich Christliche Archäologie und Byzantinische Kunstgeschichte**

Binger Straße 26, 55122 Mainz, Tel. 06131-39-3 22 58, Fax. 06131-39-3 01 36,

E-Mail: granass@mail.uni-mainz.de

**Geschäftsführende Leitung WS 2004/2005:** Univ.-Prof. Dr. Bringmann, Michael, App. 34399

**Geschäftsführende Leitung SS 2004:** Univ.-Prof. Dr. Bringmann, Michael, App. 34399

**Sekretariat:** Bäumer, Mechthild, Binger Str. 26, 55122 Mainz, App. 32258; Granaß, Martina, Raum 03-318, Binger Straße 26, 55122 Mainz, App. 32258

**Universitätsprofessorinnen/-professoren:** Univ.-Prof. Dr. Biermann, Hartmut, (pensioniert), App. 32258; Univ.-Prof. Dr. Bringmann, Michael, Raum 01 322, App. 34399; Univ.-Prof. Dr. Oy-Marra, Elisabeth, Raum 03-301, App. 33875; Univ.-Prof. Dr. Peschlow, Urs, Raum 01 330, App. 34398; Univ.-Prof. Dr. Schröter, Elisabeth, (pensioniert), App. 32258; Univ.-Prof. Dr. von Winterfeld, Dethard, (pensioniert), Raum 03 310, App. 34397

**apl. Professorinnen/Professoren:** apl. Prof. Dr. Brönner, Wolfgang, Tel. 06131 2016201

**Habilitierte Bedienstete:** Prof. Dr. Imiela, Hans-Jürgen, (pensioniert), Raum 01 322, App. 34399; PD Dr. Meier, Claudia, Raum 03-321, App. 30177

**Wiss. Assistentinnen/Assistenten:** Dr. Engel, Ute, Raum 03 326, App. 30014; Dr. Kappel, Kai, Raum 03 326

**Wiss. Mitarbeiterinnen/Mitarbeiter:** Bergmann-Gaadt, Martina, M.A. (beurlaubt), Raum 01 302; Grimbach, Petra, (M.A.); Dr. Kiesewetter, Gabriele, Raum 01 302, App. 32895; Dr. Laun, Sylvia, Raum 03 326, App. 30014; Dr. Weber, Klaus T., M.A., Raum 03 326, App. 30014

**Nichtbedienstete Lehrkräfte und Lehrbeauftragte**

**Lehrbeauftragte:** Dr. Jülich, Theo; Dr. phil. Stanzl, Günter; Dr. Weber, Ulrike

**Vertrauensdozentin für ausländische Studierende:** PD Dr. Meier, Claudia, App. 30177

**Studienfachberatung Leitung:** PD Dr. Meier, Claudia, App. 30177

**Studienfachberatung:** Dr. Engel, Ute, App. 30014; Dr. Kiesewetter, Gabriele, App. 32895; Dr. Laun, Sylvia, App. 30014; Dr. Weber, Klaus T., M.A., App. 30014

**Studienfachberatung Christl. Archäologie und Byzant. Kunstgeschichte:** App. 34398

**Kunstgeschichte**

Binger Straße 26, 55122 Mainz, Tel. 06131-39-32258, Fax. 06131-39-30136

**Sekretariat:** Bäumer, Mechthild, Binger Str. 26, 55122 Mainz, App. 32258; Granaß, Martina, Raum 03-318, Binger Straße 26, 55122 Mainz, App. 32258

**Öffnungszeiten:** Mo-Fr 9:00-12:00 Uhr

**Hausmeister:** Schmitt, Markus, App. 30175



**Fotolabor Kunstgeschichte**

Binger Straße 26, 55122 Mainz, Tel. 06131-39-3 01 74

**Fotografenmeisterin:** Gräwe, Monika, App. 30174

**Fotolaboranten:** Dreis, Bettina, App. 30174; Tschepe, André, App. 30175

**Bibliothek Kunstgeschichte**

Binger Straße 26, 55122 Mainz, Tel. 06131-39-3 03 12/3 01 73

**Fachschaft Kunstgeschichte, Christliche Archäologie und Byzantinische Kunstgeschichte**

Binger Straße 26, 55122 Mainz, E-Mail: fachschaft-kunstgeschichte-mz@gmx.de

**Seminar für Orientkunde**

Jakob-Welder-Weg 20, 55099 Mainz, Tel. 06131-39-2 27 80/2 27 79, Fax. 06131/39-2 43 80,

E-Mail: sekora@mail.uni-mainz.de, turcolog@mail.uni-mainz.de

**Studienfachberatung:** Univ.-Prof. Dr. Boeschoten, Hendrik, Raum 02-114, App. 23400 22779;

Dr. phil. Bulut, Christiane, M.A., Raum 00-125, App. 24450 22780; Jost, Linde, M.A., Raum 00-111,

App. 24451; PD Dr.phil.habil. Muth, Franz-Christoph, M.A., Raum 02-126, App. 24185 22780

**Bedienstete der Universität**

**Geschäftsführende Leitung:** Univ.-Prof. Dr. Boeschoten, Hendrik, Raum 02-114, App. 23400 22779

**Sekretariat Orientkunde:** Seils, Susanne, Raum 00-126, App. 22780

**Sekretariat Turkologie:** Winterling, Dorothea, M.A., Raum 02-116, App. 22779

**Universitätsprofessorinnen/-professoren:** Univ.-Prof. Dr. Boeschoten, Hendrik, Raum 02-114,

App. 23400 22779; Univ.-Prof. Dr. Horst, Heribert, (pensioniert), Raum 00-125, App. 24450 22780;

Univ.-Prof. Dr. Dr.hc. Johanson, Lars, (pensioniert), Raum 02-114, App. 23400 22779;

Univ.-Prof. Dr. phil. Kropp, Manfred, (beurlaubt); Univ.-Prof. Dr. Venzlaff, Helga, (pensioniert),

Raum 00-125, App. 24450 22780

**Wiss. Assistentinnen/Assistenten:** Dr. phil. Bulut, Christiane, M.A., Raum 00-125, App. 24450 22780

**Wiss. Mitarbeiterinnen/Mitarbeiter:** Jost, Linde, M.A., Raum 00-111, App. 24451; Dr. phil. Rashed,

Mohammed, Raum 00-115, App. 22780 069 6881109; Schneider, Tanja, M.A., Raum 00-115, App. 23880

**Privatdozenten und Lehrbeauftragte**

**Habilitierte:** PD Dr.phil.habil. Kandler, Hermann, Tel. 06133 492463; PD Dr.phil.habil. Muth,

Franz-Christoph, M.A., App. 24185 22780

**Lehrbeauftragte:** Dr. phil. Dehghan, Keyvan, M.A., Raum 00-111, Tel. 06131 381928; Fedakar, Durdu,

M.A., Raum 00-115, App. 22779

**Bibliothek:** Raum 01-115, App. 23881

**Fachschaft Orientkunde:** FS-Orient@students.uni-mainz.de

**Orientkunde**

Jakob-Welder-Weg 20, 55099 Mainz, Tel. 22780/22779, Fax. 24380,

E-Mail: sekora@mail.uni-mainz.de, turcolog@mail.uni-mainz.de

**Institut für Indologie**

Johann-Friedrich-von-Pfeiffer-Weg 5, 55128 Mainz, Tel. 06131-39-2 26 47, Fax. 06131-39-2 45 82,

E-Mail: instindo@mail.uni-mainz.de

**Sekretariat:** Jost, Linde, M.A., App. 22647

**Bedienstete der Universität**

**Universitätsprofessorinnen/-professoren:** Univ.-Prof. Dr. Meisig, Konrad, App. 24452

**Emeritus:** Univ.-Prof. Dr. Dr. h.c. (emeritiert) Buddruss, Georg, Am Judensand 45, 55122 Mainz,

Tel. 06131 320500

**Wiss. Mitarbeiterinnen/Mitarbeiter:** Dr. Guhe, Eberhard, App. 25611; Wengoborski, Sonja, M.A.,

App. 25510

**Nichtbed. Lehrkräfte und Lehrbeauftragte**

**Habilitierte:** PD Dr. Bock-Raming, Andreas, App. 21015; PD Dr. Degener, Almuth, App. 21018; PD Dr. van

Skyhawk, Hugh, App. 21018

**Lehrbeauftragte:** Dr. Banerjee, Arun, App. 24367; Dhammapala, Yodhagama, M.A.; Dr. Meisig, Marion, App. 24453

**Bibliothek:** Öffnungszeiten: Mo-Fr 10:00-13:00, Mo-Do 14:00-16:00

**Studienfachberatung für Fragen zu Studieninhalt und -aufbau:** Dr. Eberhard Guhe, 06131-39-25611

**Fachschaft:** [Homepage]<http://www.uni-mainz.de/FB/Philologie-III/Indologie/Fachschaft/>, Tel. 06131-39-21019

## Institut für Ägyptologie und Altorientalistik

Johann-Friedrich-von-Pfeiffer-Weg 5, 55128 Mainz, Tel. 06131-39-22438, Fax. 06131-39-25409, E-Mail: [instaegypt@uni-mainz.de](mailto:instaegypt@uni-mainz.de)

**Geschäftsführende Leitung:** Univ.-Prof. Dr. phil. Prechel, Doris, Raum 03-165,

Johann-Friedrich-von-Pfeiffer-Weg 5, 55128 Mainz, App. 20821

**Sekretariat:** Kreis-Thies, Ruth, Raum 01-106, App. 22438

**Öffnungszeiten:** Mo.-Mi. 8.00-13.00, Do. 8.00-12.45, Fr. geschlossen

### Ägyptologie

Johann-Friedrich-von-Pfeiffer-Weg 5, 55128 Mainz, Tel. 06131-39-22438, Fax. 06131-39-25409, E-Mail: [instaegypt@uni-mainz.de](mailto:instaegypt@uni-mainz.de)

**Universitätsprofessorinnen/-professoren:** Univ.-Prof. Dr. phil. (pensioniert) Gundlach, Rolf, App. 20885; Univ.-Prof. Dr. phil. Verhoeven-van Elsbergen, Ursula, App. 25005

**Wiss. Mitarbeiterinnen/Mitarbeiter:** Dr. phil. Wenzel, Diana, App. 20819

**Lehrbeauftragte:** Berbner, Iris, MSt. (Oxford), App. 22438; Dr. phil. Schade-Busch, Mechthild, App. 22438

### Altorientalistik: Vorderasiatische Archäologie

Johann-Friedrich-von-Pfeiffer-Weg 5, 55128 Mainz, Tel. 06131-39-23994, Fax. 06131-39-25409, E-Mail: [instaegypt@uni-mainz.de](mailto:instaegypt@uni-mainz.de)

**Universitätsprofessorinnen/-professoren:** Univ.-Prof. Dr. phil. Braun, Eva Andrea, App. 23994

**Wiss. Mitarbeiterinnen/Mitarbeiter:** Dr. phil. Wicke, Dirk, App. 20306

### Altorientalistik: Altorientalische Philologie

Johann-Friedrich-von-Pfeiffer-Weg 5, 55128 Mainz, Tel. 06131-39-20821, Fax. 06131-39-25409, E-Mail: [instaegypt@uni-mainz.de](mailto:instaegypt@uni-mainz.de)

**Universitätsprofessorinnen/-professoren:** Univ.-Prof. Dr. phil. Prechel, Doris, App. 20821

**Wiss. Mitarbeiterinnen/Mitarbeiter:** Dr. phil. Kryszat, Guido, App. 23600

### Bibliothek Ägyptologie

Johann-Friedrich-von-Pfeiffer-Weg 5, 55128 Mainz, Tel. 06131-39-23806/24454

### Bibliothek Altorientalistik

Johann-Friedrich-von-Pfeiffer-Weg 5, 55128 Mainz, Tel. 06131-39-20375

### Diathek Ägyptologie

Johann-Friedrich-von-Pfeiffer-Weg 5, 55128 Mainz, Tel. 06131-39-23806

### Fachschaft Ägyptologie und Altorientalistik

Johann-Friedrich-von-Pfeiffer-Weg 5, 55128 Mainz, Tel. 06131-39-23806

**Fachschaftsmitglieder:** Dorstewitz, Christiane, App. 23806; Kleiber, Diana, App. 23806; Lücke, Julia, App. 23806; Zöller, Monika, App. 23806

**Vertrauensstudent/Vertrauensstudentin::** Zöller, Monika, App. 23806

## Fachbereich 15 - Philologie III

### Französisch

#### Sprachwissenschaftliche Lehrveranstaltungen

##### Vorlesungen: Französische Sprachwissenschaft

Bedeutungsrelationen im romanischen Wortschatz Vorlesung; 2 SWS; Mi, 10:00 - 12:00, P 204	Staib B.
Vulgärlatein für Romanisten Vorlesung; 2 SWS; Do, 14:00 - 16:00, P 4	Wehr B.

##### Proseminare einführenden Charakters

Einführung in das Altfranzösische und die Geschichte der französischen Sprache; Proseminar; 2 SWS; in 2 Parallelkursen;		
Mi 12:00 - 14:00 P 10	Thomaßen H.	
Mi 18:00 - 20:00 P 107	Krauß Ch.	
Einführung in die französische Sprachwissenschaft Proseminar; 2 SWS; in 3 Parallelkursen;		
Mo 14:00 - 16:00 P 11	Klump A.	
Di 10:00 - 12:00 P 7	Scotti-Rosin M.	
Do 10:00 - 12:00 P 204	Thomaßen H.	

##### Thematisch gebundene Proseminare: Französische Sprachwissenschaft (thematisch)

Französische Soziolinguistik Proseminar; 2 SWS; Mi, 8:00 - 10:00, P 109 a	Thomaßen H.
Le Français hors de France Proseminar; 2 SWS; Mo, 12:00 - 14:00, P 207	Scotti-Rosin M.

##### Hauptseminare

Gesprochenes Französisch Hauptseminar; 2 SWS; Mi, 12:00 - 14:00, P 205	Wehr B.
Lexikographie des Französischen Hauptseminar; 2 SWS; Di, 14:00 - 16:00, P 102	Staib B.

##### Wissenschaftliche Übung

Altfranzösische Lektüre: Die „Lais“ der Marie de France Übung; 2 SWS; jede 2. Woche Di, 17:00 - 18:30, Bibl. B Rom. Sem.	Wehr B.
---	---------

##### Kolloquien Sprachwissenschaft

Romanistisches linguistisches Kolloquium Kolloquium; 2 SWS; jede 2. Woche Di, 17:00 - 18:30, Bibl. B Rom. Sem.	Wehr B.
Sprachwissenschaftliches Kolloquium Kolloquium; 2 SWS; Di, 18:00 - 20:00, P 208	Staib B.

#### Literaturwissenschaftliche Lehrveranstaltungen

##### Vorlesung: Französische Literaturwissenschaft

L'exotisme dans les lettres françaises (I) Vorlesung; 2 SWS; Di, 12:00 - 14:00, P 10	Porra V.
---	----------

##### Literarische Übungen

Les chansons poème Übung; 2 SWS; Mi, 17:00 - 18:30, Bibl. A Rom. Sem.	Dörr G.
Littératures francophones Übung; 2 SWS; Mi, 12:00 - 14:00, P 207	Dumontet D.

**Proseminare einführenden Charakters**

Einführung in die französische Literaturwissenschaft

Proseminar; 2 SWS; (in 4 Parallelkursen);

Mo	08:00 - 10:00	P 11	Damblemont G.
Di	10:00 - 12:00	P 108	Dumontet D.
Di	12:00 - 14:00	P 203	Schüller Th.
Mi	08:00 - 10:00	P 6	Dörr G.

**Thematisch gebundene Proseminare: Französische Literaturwissenschaft (thematisch)**

Le roman d'art

Damblemont G.

Proseminar; 2 SWS; Di, 16:00 - 18:00, P 108

Littératures postcoloniales de l'Afrique noire francophone

Schüller Th.

Proseminar; 2 SWS; Di, 10:00 - 12:00, P 203

Raymond Queneau

Dörr G.

Proseminar; 2 SWS; Fr, 12:00 - 14:00, P 203

**Hauptseminare**

Les intellectuels lecteurs de Flaubert

Porra V.

Hauptseminar; 2 SWS; Mi, 10:00 - 12:00, P 105

Montaigne und die Moralisten

Ley K.

Hauptseminar; 2 SWS; Do, 14:00 - 16:00, P 104

Montesquieu - Les Lettres persanes

Porra V.

Hauptseminar; 2 SWS; Do, 10:00 - 12:00, P 2

Opfer und Täter in der „Comédie humaine“ von Honoré de Balzac

Janik D.

Hauptseminar; 2 SWS; Fr, 10:00 - 12:00, P 12

**Kolloquien Literaturwissenschaft**

Literaturwissenschaftliches Kolloquium (für Magister- und

Porra V.

Staatsexamenskandidaten); Kolloquium; 2 SWS; Di, 16:00 - 18:00, P 106

Literaturwissenschaftliches Kolloquium (für Magister- und

Janik D.

Staatsexamenskandidaten); Kolloquium; 2 SWS; Fr, 8:00 - 10:00, P 12

Literaturwissenschaftliches Kolloquium (nur für Magister- und

Ley K.

Staatsexamenskandidaten); Kolloquium; 2 SWS; Mi, 17:00 - 19:00, Raum  
01-551**Sprachpraktische Übungen****Grundstudium**

Aufsatzübung

Übung; 2 SWS; in 3 Parallelkursen;

Mo	08:00 - 10:00	P 12	Mathey G.
Di	14:00 - 16:00	P 206	Forte C.
Mi	08:00 - 10:00	P 108	N.N.

Cours d'expression orale (Sprechfertigkeit)

Übung; 2 SWS; in 3 Parallelkursen;

Mo	12:00 - 14:00	SB II 03-134	Mathey G.
Mi	10:00 - 12:00	SB II 03-153	Dufeu B.
Mi	14:00 - 16:00	SB II 03-153	N.N.

Deutsch-französische Übersetzung I (mit Grammatik)

Übung; 2 SWS; in 2 Parallelkursen;

Di	16:00 - 18:00	P 7	Forte C.
Do	10:00 - 12:00	P 108	Dumontet D.

**Grammaire française**

Übung; 2 SWS; (in 2 Parallelkursen);

Di 16:00 - 18:00

P 12

Thomaßen H.

Do 10:00 - 12:00

P 15

Dufeu B.

**Initiation à la traduction allemand-français**

Übung; 2 SWS; in 3 Parallelkursen;

Mo 10:00 - 12:00

P 109 a

Mathey G.

Do 08:00 - 10:00

P 206

Dufeu B.

Do 10:00 - 12:00

P 11

Forte C.

**Phonetik und Phonologie des Französischen - Praktischer Teil - in 5**

Parallelkursen; Übung; 1 SWS;

Di 09:00 - 10:00

U1-732

Dufeu B.

Di 10:00 - 11:00

U1-732

Dufeu B.

Di 11:00 - 12:00

U1-732

Dufeu B.

Mi 08:00 - 09:00

U1-732

Dufeu B.

Mi 09:00 - 10:00

U1-732

Dufeu B.

**Phonetik und Phonologie des Französischen - Theoretischer Teil**

Übung; 1 SWS; Di, 8:00 - 9:00, P 1

Dufeu B.

**Grund- und Hauptstudium****Traduction français-allemand**

Übung; 2 SWS; in 2 parallelkursen;

Mi 08:00 - 10:00

SB II 03-144

Damblemont G.

Fr 08:00 - 10:00

P 103

Dörr G.

**Hauptstudium****Deutsch-französische Übersetzung für Examenskandidaten (Magister)**

Übung; 4 SWS; jede 2. Woche Fr, 8:00 - 12:00, SB II 03-134

Dufeu B.

**Deutsch-französische Übersetzung II (mit Grammatik)**

Übung; 2 SWS; in 2 Parallelkursen;

Do 14:00 - 16:00

P 108

Dumontet D.

Do 16:00 - 18:00

P 13

Forte C.

**Fachaufsatz: Literaturwissenschaft**

Übung; 2 SWS; Mi, 10:00 - 12:00, P 109 a

Dumontet D.

**Klausurenkurs (14-tägl. im Wechsel)**

Klausurenkurs; 4 SWS;

Fr 08:00 - 12:00

P 108

Thomaßen H.

Fr 08:00 - 12:00

P 108

Dumontet D.

Fr 08:00 - 12:00

P 108

Damblemont G.

**Landeskundliche Übungen****Grundstudium****Introduction à la civilisation française (Einführung in die französische Landeskunde); Übung; 2 SWS; in 2 Parallelkursen;**

Di 08:00 - 10:00

P 101

Dörr G.

Mi 16:00 - 18:00

P 15

Mathey G.

**Hauptstudium****Centralisme et régionalisation**

Übung; 2 SWS; Di, 10:00 - 12:00, P 12

Dörr G.

**Regards sur la Suisse**

Übung; 2 SWS; Di, 18:00 - 20:00, P 102

Damblemont G.

**Fachdidaktische Übung (Grund- oder Hauptstudium)**

Thema, Ort und Zeit werden noch bekannt gegeben  
 Übung; 2 SWS; Zeit und Raum n.V.

N.N.

**Italienisch****Sprachwissenschaftliche Lehrveranstaltungen****Vorlesung: Italienische Sprachwissenschaft**

Vulgärlatein für Romanisten  
 Vorlesung; 2 SWS; Do, 14:00 - 16:00, P 4

Wehr B.

**Proseminar einführenden Charakters**

Einführung in die italienische Sprachwissenschaft  
 Proseminar; 2 SWS; Di, 18:00 - 20:00, P 12

Thomaßen H.

**Thematisch gebundenes Proseminar: Italienische Sprachwissenschaft (thematisch)**

Varietäten des Italienischen  
 Proseminar; 2 SWS; Do, 8:00 - 10:00, P 201

Thomaßen H.

**Hauptseminar**

Probleme des Verbs  
 Hauptseminar; 2 SWS; Di, 12:00 - 14:00, P 201

Wehr B.

**Kolloquium Sprachwissenschaft**

Romanistisches linguistisches Kolloquium  
 Kolloquium; 2 SWS; jede 2. Woche Di, 17:00 - 18:30, Bibl. B Rom. Sem.

Wehr B.

**Literaturwissenschaftliche Lehrveranstaltungen****Vorlesung: Italienische Literaturwissenschaft**

„Italien zwischen schwarz und rot“ (1940-1968)  
 Vorlesung; 2 SWS; Do, 10:00 - 12:00, P 4

Ley K.

**Literarische Übung**

L'opera narrativa di Antonio Tabucchi  
 Übung; 2 SWS; Mi, 10:00 - 12:00, P 207

Campanile A.

**Proseminar einführenden Charakters**

Einführung in die italienische Literaturwissenschaft  
 Proseminar; 2 SWS; Mo, 10:00 - 12:00, P 107

Bosold-DasGupta B.

**Thematisch gebundenes Proseminar: Italienische Literaturwissenschaft (thematisch)**

Die italienische Moralistik der Renaissance  
 Proseminar; 2 SWS; Do, 12:00 - 14:00, P 206

Damblemont G.

**Hauptseminar**

Malerei und Dichtung (von Michelangelo bis Alberto Savinio)  
 Hauptseminar; 2 SWS; Mi, 12:00 - 14:00, P 108

Ley K.

**Kolloquium Literaturwissenschaft**

Literaturwissenschaftliches Kolloquium (nur für Magister- und  
 Staatsexamenskandidaten); Kolloquium; 2 SWS; Mi, 17:00 - 19:00, Raum  
 01-551

Ley K.

## Sprachpraktische Übungen

### Grundstudium

Aufsatzübung (Avviamento alla composizione) Übung; 2 SWS; Do, 10:00 - 12:00, P 12	Campanile A.
Deutsch-italienische Übersetzung I (mit Grammatik) Übung; 2 SWS; Di, 14:00 - 16:00, P 203	Campanile A.
Italienisch I Übung; 3 SWS; Mo, 8:00 - 10:00, P 108; Fr, 14:00 - 15:00, P 108	N.N.
Italienisch II Übung; 3 SWS; Do, 17:00 - 18:00, P 3; Fr, 14:00 - 16:00, P 101	Arrighetti A.M.
Italienisch III Übung; 3 SWS; Mi, 8:00 - 10:00, P 207; Do, 8:00 - 9:00, P 108	Campanile A.
Phonetik und Phonologie des Italienischen Übung; 1 SWS; Do, 16:00 - 17:00, P 3	Arrighetti A.M.

### Grund- und Hauptstudium

Italienisch-deutsche Übersetzung Übung; 2 SWS; Do, 14:00 - 16:00, P 203	Damblemont G.
--	---------------

### Hauptstudium

Deutsch-italienische Übersetzung II (mit Grammatik) Übung; 2 SWS; Di, 16:00 - 18:00, P 201	Campanile A.
Fachaufsatz: Teoria e analisi del testo Übung; 2 SWS; Do, 12:00 - 14:00, SB II 03-436	Campanile A.

## Landeskundliche Übungen

### Grund- und Hauptstudium

L'Ebraismo nella storia e nella cultura italiana Übung; 2 SWS; Mi, 16:00 - 18:00, P 102	Campanile A.
--	--------------

### Konversationskurse/Übungen zur Sprechfertigkeit

Übung zur Sprechfertigkeit Übung; 1 SWS; Do, 9:00 - 10:00, P 108	Campanile A.
---	--------------

## Spanisch

Für die Teilnahme an Lehrveranstaltungen des Grundstudiums im Fach Spanisch (außer Vorlesungen) sowie für sämtliche sprachpraktischen Veranstaltungen muss bis Do. 21.10.2004 (24.00 Uhr) die Anmeldung über [http://www.romanistik.uni-mainz.de/zp/form\\_kurs.htm](http://www.romanistik.uni-mainz.de/zp/form_kurs.htm) erfolgen.

## Sprachwissenschaftliche Lehrveranstaltungen

### Vorlesung: Spanische Sprachwissenschaft

Bedeutungsrelationen im romanischen Wortschatz Vorlesung; 2 SWS; Mi, 10:00 - 12:00, P 204	Staub B.
--	----------

### Proseminar einführenden Charakters

Einführung in die spanische Sprachwissenschaft Proseminar; 2 SWS; in 2 Parallelkursen;	
Di 14:00 - 16:00	P 15 Scotti-Rosin M.
Mi 10:00 - 12:00	P 10 Blaser J.

**Thematisch gebundenes Proseminar: Spanische Sprachwissenschaft (thematisch)**

Morphosyntaktische Aspekte des Spanischen Klump A.  
Proseminar; 2 SWS; Mo, 12:00 - 14:00, P 12

**Hauptseminar**

Die ersten Grammatiken der iberoromanischen Sprachen Staib B.  
Hauptseminar; 2 SWS; Mi, 12:00 - 14:00, P 101

**Wissenschaftliche Übungen**

Altspanisch Scotti-Rosin M.  
Übung; 2 SWS; Do, 10:00 - 12:00, P 102

Fonética y Fonología Españolas/Phonetik und Phonologie des Spanischen Blaser J.  
Übung; 2 SWS; Do, 10:00 - 12:00, P 203

**Kolloquium Sprachwissenschaft**

Sprachwissenschaftliches Kolloquium Staib B.  
Kolloquium; 2 SWS; Di, 18:00 - 20:00, P 208

**Literaturwissenschaftliche Lehrveranstaltungen****Vorlesung: Spanische Literaturwissenschaft**

Spanischamerikanische Literatur zwischen 'americanismo' und 'afán Janik D.  
europeizante' (1830-1980); Vorlesung; 2 SWS; Mi, Do, 9:00 - 10:00, P 104

**Literarische Übung (als Projektstudie)**

Canto y poesía en lenguas españolas Lustig W.  
Übung; 2 SWS; Do, 16:00 - 17:30, U1-924

**Proseminar einführenden Charakters**

Einführung in die hispanistische Literaturwissenschaft anhand von Wiesehomeier M.  
Beispielen; Proseminar; 2 SWS; in 2 Parallelkursen; Lustig W.  
Mo 10:00 - 12:00 P 203  
Di 14:00 - 16:00 P 108

**Thematisch gebundenes Proseminar: Spanische Literaturwissenschaft (thematisch)**

Teatro español en el siglo XX Weiss de Seng I.  
Proseminar; 2 SWS; Do, 10:00 - 12:00, P 7

**Hauptseminar**

Transformationen der 'Stadt' in Spanischamerika von der Kolonialzeit bis Janik D.  
zur Gegenwart: Kulturelle Entwürfe und Lebenswirklichkeiten (anhand von literarischen und kulturgeschichtlichen Texten); Hauptseminar; 2 SWS; Di, 8:00 - 10:00, P 207

**Kolloquium Literaturwissenschaft**

Literaturwissenschaftliches Kolloquium (für Magister- und Janik D.  
Staatsexamenskandidaten); Kolloquium; 2 SWS; Fr, 8:00 - 10:00, P 12

**Sprachpraktische Übungen****Grundstudium**

Deutsch-spanische Übersetzung I (mit Grammatik) Blaser J.  
Übung; 2 SWS; Di, 14:00 - 16:00, P 12

**Spanisch I**

Übung; 3 SWS; in 3 Parallelkursen;  
Zeit/Ort n.V. N.N.  
Mo 12:00 - 14:00 P 203 Lustig W.



Do	13:00 - 14:00	P 10	
Di	08:00 - 10:00	P 206	Blaser J.
Fr	10:00 - 11:00	P 203	
<b>Spanisch II</b>			
Übung; 3 SWS; in 3 parallelkursen;			
Zeit/Ort n.V.		N.N.	
Mo	10:00 - 12:00	P 207	Forte C.
Do	09:00 - 10:00	P 11	
Mo	14:00 - 16:00	P 205	Weiss de Seng I.
Do	15:00 - 16:00	P 12	
<b>Spanisch III</b>			
Übung; 3 SWS; in 3 parallelkursen;			
Mo	12:00 - 14:00	P 108	Weiss de Seng I.
Do	14:00 - 15:00	P 105	
Mo	14:00 - 16:00	P 203	Lustig W.
Do	15:00 - 16:00	P 105	
Di	10:00 - 12:00	P 13	Blaser J.
Fr	11:00 - 12:00	P 203	
<b>Spanische Grammatik</b>			
Übung; 2 SWS; Mo, 14:00 - 16:00, P 12			
Übung zur Sprechfertigkeit			
Übung; 2 SWS; Mi, 10:00 - 12:00, P 7			

### Hauptstudium

Deutsch-spanische Übersetzung II (mit Grammatik) (in 2 Parallelkursen)

Übung; 2 SWS;

Mo 16:00 - 18:00 P 203

Di 12:00 - 14:00 P 12

Lustig W.

Weiss de Seng I.

Fachaufsatz: Linguistik

Übung; 2 SWS; Mo, 16:00 - 18:00, P 102

Forte C.

### Landeskundliche Übungen

#### Grundstudium

Einführung in die Landeskunde I: Spanien

Übung; 2 SWS; Do, 8:00 - 10:00, P 10

Blaser J.

#### Fachdidaktische Übung (Grund- oder Hauptstudium)

Thema, Ort und Zeit werden noch bekannt gegeben

Übung; 2 SWS; Zeit und Raum n.V.

N.N.

### Portugiesisch

#### Sprachwissenschaftliche Lehrveranstaltungen

##### Vorlesung: Portugiesische Sprachwissenschaft

Bedeutungsrelationen im romanischen Wortschatz

Vorlesung; 2 SWS; Mi, 10:00 - 12:00, P 204

Staib B.

##### Proseminar einführenden Charakters

Einführung in die portugiesische Sprachwissenschaft

Proseminar; 2 SWS; Mi, 10:00 - 12:00, P 201

Scotti-Rosin M.

##### Hauptseminar

Die ersten Grammatiken der iberoromanischen Sprachen

Hauptseminar; 2 SWS; Mi, 12:00 - 14:00, P 101

Staib B.

**Kolloquium Sprachwissenschaft**

Sprachwissenschaftliches Kolloquium  
Kolloquium; 2 SWS; Di, 18:00 - 20:00, P 208

Staib B.

**Literaturwissenschaftliche Lehrveranstaltungen****Kurs mit Vorlesungscharakter**

A crítica social no teatro de Gil Vicente  
Kurs; 1 SWS; Mi, 12:00 - 13:00, SB II 03-153

Faria R.

**Literarische Übung**

Análise de textos de Gil Vicente  
Übung; 1 SWS; Mi, 13:00 - 14:00, SB II 03-153

Faria R.

**Proseminar einführenden Charakters**

Einführung in die portugiesische Literaturwissenschaft  
Proseminar; 2 SWS; Mo, 14:00 - 16:00, P 201

Silva-Brummel M.F.

**Sprachpraktische Übungen****Grundstudium**

Deutsch-portugiesische Übersetzung I (mit Grammatik)  
Übung; 2 SWS; Mo, 12:00 - 14:00, P 201

Silva-Brummel M.F.

Portugiesisch I  
Übung; 3 SWS; Mi, 9:00 - 10:00, P 13; Fr, 12:00 - 14:00, P 11

Faria R.

Portugiesisch II  
Übung; 3 SWS; Mo, 10:00 - 12:00, P 15; Mi, 10:00 - 11:00, P 107

Silva-Brummel M.F.

Portugiesisch III  
Übung; 3 SWS; Mi, 8:00 - 9:00, P 13; Fr, 10:00 - 12:00, P 101

Faria R.

Übung zur Sprechfertigkeit (auf dem Niveau vom Sprachkurs III)  
Übung; 1 SWS; Mi, 11:00 - 12:00, P 107

Silva-Brummel M.F.

**Hauptstudium**

Deutsch-portugiesische Übersetzung II (mit Grammatik)  
Übung; 2 SWS; Mi, 14:00 - 16:00, P 104

Silva-Brummel M.F.

Gramática portuguesa  
Übung; 2 SWS; Mi, 12:00 - 14:00, P 102

Silva-Brummel M.F.

**Slavische Philologie****Intensivkurse vor Beginn der Vorlesungszeit**

Kroatisch-Intensivkurs für Anfänger / 27.09.2004 - 15.10.2004  
Sprachkurs; ben. Schein; jeden Tag, 9:00 - 12:30, 01-718

Palme B.

Polnisch-Intensivkurs für Anfänger (Kurs B/2004, Abschnitt I)/ 13. 09.  
2004-15.10.2004 /Mainzer Polonicum; Sprachkurs; 25 SWS; ben. Schein;  
jeden Tag, 9:00 - 14:00, SB II 03-134

Derecka-Weber I.

Russisch-Intensivkurs für Anfänger / 27.9.2004 - 15.10.2004  
Sprachkurs; ben. Schein; jeden Tag, 8:30 - 12:30, P 206

Ritschel R.

Tschechisch-Intensivkurs für Anfänger / 27.09.2004 - 15.10.2004  
Sprachkurs; ben. Schein; jeden Tag, 9:00 - 12:30, P 107

Kriz J.

**Verpflichtende Veranstaltung für alle Studienanfänger**

Obligatorische Einführungsveranstaltung für Studienanfänger der Slavistik  
mit obligatorischem Eingangstest; Informationsveranstaltung; Einzeltermin  
am 20.10.2004, 10:00 - 12:30, P 6; nach der Veranstaltung besteht die  
Möglichkeit zu individueller Studienberatung

Lange U.  
Breuer A.Y.

**Einstufungstests**

- Einstufungstest für Studienanfänger der Bohemistik mit Sprachvorkenntnissen; Prüfung; nach individueller Terminabsprache mit J. Kriz (kriz@uni-mainz.de); Zeit und Raum n.V. Kriz J.
- Einstufungstest für Studienanfänger der Kroatistik/Serbistik mit Sprachvorkenntnissen; Prüfung; nach individueller Terminabsprache mit Dr. Palme (bpalme@uni-mainz.de); Zeit und Raum n.V. Palme B.
- Einstufungstest für Studienanfänger der Polonistik mit Sprachvorkenntnissen; Prüfung; für Studienanfänger der Polonistik, die anderweitig erworbene Polnischkenntnisse haben (nicht für Muttersprachler mit polnischem Abitur). Nähere Auskünfte im Mainzer Polonicum (Tel.: 24989) und im Institut für Slavistik (Tel.: 22807); Einzeltermine am 14.9.2004, Zeit n.V., Fakultätssaal; 15.9.2004, Zeit n.V., Polonicum; (14.9. - schriftliche Prüfung), (15.9. - mündliche Prüfung) Maskala M.
- Einstufungstest für Studienanfänger der Russistik mit Sprachvorkenntnissen; Prüfung; Einzeltermin am 20.10.2004, 14:00 - 16:00, P 6 Goldt R.

**Vorlesungen**

- Geschichte der polnischen Literatur von den 1950er bis zu den 1970er Jahren; Vorlesung; 1 SWS; Mi, 14:00 - 14:45, P 10 Schultze B.
- Grundbegriffe slavistischer Linguistik Vorlesung; 1 SWS; (Zwischenprüfungsrelevant); Di, 17:45 - 18:30, P 107 Burkhardt D.
- Moderne Sprachtheorien Vorlesung; 2 SWS; Mo, 14:00 - 15:30, Seminarraum 2 413 / 01-224 Patzke U.
- Russische Literaturgeschichte: Realismus Vorlesung; 2 SWS; Mi, 16:00 - 17:30, P 110 Göbler F.

**Proseminare**

- „Glauben“ und „Wissen“ Proseminar; 2 SWS; ben. Schein; Di, 16:00 - 17:30, P 107 Burkhardt D.
- Ältere Sprachzustände des Russischen Proseminar; 2 SWS; ben. Schein; Fr, 8:15 - 9:45, P 15 Girke W.
- Definitheit im Russischen Proseminar; 2 SWS; ben. Schein; Fr, 10:00 - 11:30, P 15 Girke W.
- Die russische Romantik Proseminar; 2 SWS; ben. Schein; Mi, 14:15 - 15:45, P 201 Lange U.
- Die tschechische Ballade und Moritat im 20. Jahrhundert Proseminar; 2 SWS; ben. Schein; Di, 8:30 - 10:00, Polonicum Schultze B.
- Einführung in die Literaturwissenschaft für Polonisten und Bohemisten Proseminar; 2 SWS; ben. Schein; Mi, 12:00 - 13:30, P 00-546 Schultze B.
- Einführung in die Literaturwissenschaft für Russisten und Kroatisten/Serbisten; Proseminar; 3 SWS; ben. Schein; Fr, 10:00 - 12:30, P 10 Göbler F.
- Experimentelle Prosa vom Futurismus bis zur Postmoderne Proseminar; 2 SWS; ben. Schein; Fr, 10:15 - 11:45, 01-718 Goldt R.
- Fiktiver Schauplatz, reale Bühne: Witkacy und Glowacki Proseminar; 2 SWS; ben. Schein; Mo, 15:00 - 16:30, Raum n.V. Makarczyk-Schuster E.

**Tutorien**

- Textkompetenz Übung; 2 SWS; Schein; Mi, 10:30 - 12:00, P 00-546 Breuer A.Y.
- Tutorium zum PS „Ältere Sprachzustände“ Übung; 2 SWS; Di, 9:30 - 11:00, P 00-546; ab 2. Semesterwoche Breuer A.Y.

**Hauptseminare**

- Kausalität im Russischen Girke W.  
Hauptseminar; 2 SWS; ben. Schein; Mi, 8:15 - 9:45, P 15
- Populäre Literatur: Kriminalgeschichte und Liebesroman Schultze B.  
Hauptseminar; 2 SWS; ben. Schein; Di, 12:00 - 13:30, P 00-546
- Russische Literatur des 18. Jahrhunderts Göbler F.  
Hauptseminar; 2 SWS; ben. Schein; Do, 17:00 - 18:30, P 208

**Kolloquien**

- Junge Polnische Dramatik der letzten Dekade des 20. Jahrhunderts Sugiera M.  
Kolloquium; 2 SWS; Gastprofessur des Schwerpunkts Polen; Zeit und Raum  
n.V.
- Kolloquium für Examenskandidaten Schultze B.  
Kolloquium; Anmeldung im Sekretariat erforderlich; Blocksitzungen nach  
Vereinbarung
- Kolloquium für Examenskandidaten Göbler F.  
Kolloquium; 1 SWS; Schein; Mi, 17:00 - 17:45, P 00-546
- Linguistisches Kolloquium für Examenskandidaten Girke W.  
Kolloquium; 2 SWS; Schein; Mi, 12:15 - 13:45, P 6

**Sprachpraktische Veranstaltungen / Übungen****Russisch**

- Intensivkurs Russisch (Kurs A) Ritschel R.  
Sprachkurs; 6 SWS; ben. Schein; (Fortsetzung des Intensivkurses vom  
Sep./Okt.); Mo, Fr, 8:00 - 9:30, U1-732; Mi, 8:00 - 9:30, Seminarraum 2  
413 / 01-220
- Intensivkurs Russisch (Kurs B) Ritschel R.  
Sprachkurs; 6 SWS; ben. Schein; (Fortsetzung des Intensivkurses vom  
Sep./Okt.); Mo, Fr, 9:30 - 11:00, U1-732; Mi, 9:30 - 11:00, Seminarraum 2  
413 / 01-220

**ab 3. Semester**

- Grammatik I Breuer A.Y.  
Übung; 2 SWS; ben. Schein; Fr, 10:30 - 12:00, P 00-546
- Russische Konversation I Goldt R.  
Übung; 2 SWS; ben. Schein; Mi, 14:00 - 15:30, P 00-546
- Russische Landeskunde Goldt R.  
Übung; 2 SWS; ben. Schein; Do, 9:00 - 10:30, 01-718

**ab 5. Semester**

- Arbeitskreis Russische Philosophie Goldt R.  
Übung; 2 SWS; Di, 16:30 - 18:00, P 00-546
- Grammatik II Goldt R.  
Übung; 2 SWS; ben. Schein; Mo, 13:00 - 14:30, 01-718
- Konversation (Obzor russkich gazet i zurnalov) Meichel J.  
Übung; 2 SWS; ben. Schein; Mo, 13:15 - 14:45, P 00-546
- Konversation (Wirtschaftsstruktur) Meichel J.  
Übung; 2 SWS; (auch im Rahmen der Zusatzqualifikation); Di, 10:00 -  
12:00, P 201
- Landeskunde (aktuelle Entwicklung) Meichel J.  
Übung; 2 SWS; ben. Schein; Mi, 13:15 - 14:45, P 00-546
- Russische Konversation II Goldt R.  
Übung; 2 SWS; ben. Schein; Di, 15:00 - 16:30, P 00-546

Russische Literatur im Film (2)	Meichel J.
Übung; 2 SWS; Schein; Fr, 13:15 - 14:45, P 00-546	
Übersetzung Russisch-Deutsch II (Recht und Wirtschaft)	Goldt R.
Übung; 2 SWS; ben. Schein; (auch im Rahmen der Zusatzqualifikation); Do, 11:00 - 12:30, P 00-546	
<b>ab 7. Semester</b>	
Klausurenkurs	Meichel J.
Klausurenkurs; 3 SWS; ben. Schein; Mi, 13:15 - 14:00, P 00-546; Do, 13:15 - 14:45, P 00-546	
Klausurenkurs für Examenskandidaten (Übersetzung Russisch-Deutsch)	Ritschel R.
Übung; 2 SWS; ben. Schein; Do, 8:15 - 9:45, SB II 03-134	
Kolloquium (Kulturgeschichte)	Meichel J.
Übung; 3 SWS; ben. Schein; Mi, 13:15 - 14:00, P 00-546; Fr, 10:15 - 11:45, P 00-546	
Repetitorium für Examenskandidaten	Meichel J.
Repetitorium; 2 SWS; ben. Schein; Zeit und Raum n.V.	
<b>Polnisch</b>	
Aufsatzübungen	Matuschek H.
Übung; 2 SWS; ben. Schein; Mi, 12:00 - 13:30, Raum n.V.	
Bedeutungsbildung an Stoffen: 'Z chlopa krol', 'Wesele' u.a	Schultze B.
Übung; 2 SWS; ben. Schein; Essaykurs in polnischer Sprache; Di, 14:00 - 15:30, Polonicum	Maskala M.
Grammatik II: Morphologie	Matuschek H.
Übung; 2 SWS; ben. Schein; Di, 10:30 - 12:00, Polonicum	
Konversation I	Matuschek H.
Übung; 2 SWS; ben. Schein; Do, 9:00 - 10:30, Polonicum	
Lektüre und Aufsatz zum Hauptseminar: Populäre Literatur	Matuschek H.
Übung; 2 SWS; ben. Schein; Di, 9:00 - 10:30, Polonicum	
Polnische Landeskunde	Derecka-Weber I.
Übung; 2 SWS; ben. Schein; Di, 18:15 - 19:45, Polonicum	
Rechtschreib- und Interpunktionsübungen	Derecka-Weber I.
Übung; 1 SWS; Schein; Anmeldung bei Frau I. Derecka-Weber. (derecka@uni-mainz.de); Zeit n.V., Polonicum; Zeit n.V.	
Übersetzung Polnisch-Deutsch	Matuschek H.
Übung; 2 SWS; ben. Schein; Mi, 9:00 - 10:30, Polonicum	
Übersetzung Polnisch-Deutsch für Sokrates-Studierende	Matuschek H.
Übung; 2 SWS; ben. Schein; Mi, 10:30 - 12:00, Polonicum	
Übung zum Hörverständnis	Matuschek H.
Übung; 2 SWS; ben. Schein; Fr, 10:00 - 11:30, Polonicum	
Übung zum Umgang mit älteren polnischen Texten	Matuschek H.
Übung; 2 SWS; ben. Schein; Do, 10:30 - 12:00, Polonicum	
<b>Kroatisch/Serbisch</b>	
Deskriptive Grammatik II, Wortbildung und Syntax	Palme B.
Übung; 2 SWS; ben. Schein; Mi, 8:30 - 10:00, 01-718	
Kroatisch für Fortgeschrittene, Stufe II	Palme B.
Sprachkurs; 4 SWS; ben. Schein; (Fortsetzung des Intensivkurses vom Sep./Okt.); Di, Do, 8:30 - 10:00, 01-718	
Kroatisch für Fortgeschrittene, Stufe IV	Palme B.
Sprachkurs; 3 SWS; ben. Schein; Mo, 8:30 - 11:00, 01-718	
Literarische Übung mit Lektüre I. Die ältere kroatische Literatur	Palme B.
Übung; 2 SWS; ben. Schein; Do, 10:15 - 11:45, 01-718	

- Slovenisch für Anfänger  
Sprachkurs; 3 SWS; ben. Schein; Di, 10:00 - 12:30, Raum n.V. Palme B.
- Übersetzung und Textparaphrase  
Übung; 2 SWS; ben. Schein; Fr, 8:30 - 10:00, 01-718 Palme B.

### **Tschechisch**

- Deskriptive Grammatik I Reuter E.  
Übung; 2 SWS; ben. Schein; Mi, 13:00 - 14:30, Polonicum
- Konversation I Nejedla V.  
Übung; 2 SWS; ben. Schein; Zeit und Raum n.V.
- Phonetik des Tschechischen Reuter E.  
Übung; 1 SWS; ben. Schein; Mi, 14:45 - 15:30, Polonicum
- Tschechisch für Anfänger Kříz J.  
Sprachkurs; 4 SWS; ben. Schein; (Fortsetzung des Intensivkurses vom Sep./Okt.); Mo, 11:00 - 12:30, P 00-546; Mi, 9:00 - 10:30, P 00-546
- Tschechisch für Fortgeschrittene II Kříz J.  
Sprachkurs; 2 SWS; ben. Schein; Mo, 9:00 - 10:30, P 00-546
- Übersetzung Tschechisch-Deutsch Nejedla V.  
Übung; 2 SWS; ben. Schein; Zeit und Raum n.V.
- Übung zur Landeskunde: Die Tschechische Republik: Tradition - Aufbruch - Umbruch; Übung; 2 SWS; ben. Schein; Zeit und Raum n.V. Ignaz W.

## **Klassische Philologie**

### **Einführungsveranstaltung**

- Einführungsveranstaltung für Studienanfänger, Fach- und Hochschulortwechsler (Studiengang Latein und Griechisch); Informationsveranstaltung; Mo 18.10.2004, 9-11 Uhr, P 206 Althoff J.

### **Griechisch**

#### **Vorlesungen**

- Lukrez Althoff J.  
Vorlesung; 2 SWS; Mi, 10:00 - 12:00, P 206
- Einführung in den griechischen Mythos III: Heldensagen Reinhardt U.  
Vorlesung; 2 SWS; Mi, 19:00 - 20:30, P 206
- Historische Landeskunde: Kleinasien II: Westliches und Südliches Kleinasien; Vorlesung; 1 SWS; Mi, 12:00 - 13:00, P 206 Müller D.

#### **Seminare und Übungen**

##### **für alle Stufen**

- Griechische Lektüre: Homer, Odyssee Althoff J.  
Übung; 2 SWS; Mo, 14:00 - 16:00, P 13

##### **für die Unterstufe**

- Griechische Lektüre für Anfänger: Herodot Müller D.  
Übung; 4 SWS; Mo, 16:00 - 18:00, P 108; Do, 10:00 - 12:00, P 207
- Griechisches Proseminar: Menander, Dyskolos Althoff J.  
Proseminar; 2 SWS; Do, 16:00 - 18:00, P 206
- Griechische Stilübungen I Breuer J.  
Übung; 2 SWS; Mo, 8:00 - 10:00, P 206

**für die Oberstufe**

Griechisches Hauptseminar: Euripides, Medea Althoff J.  
Hauptseminar; 2 SWS; Do 10-12, P R 03-576

Griechische Stilübungen II Müller D.  
Übung; 2 SWS; Mo 9-11, P R 03-553

**Latein****Vorlesungen**

Platon und Cicero: Der antike Dialog Blümer W.  
Vorlesung; 2 SWS; Di, 10:00 - 12:00, P 206

Ovid zwischen Forschung und Lehre Visser T.  
Vorlesung mit Übung; 2 SWS; Mo, 10:00 - 12:00, P 206

**Seminare und Übungen****für alle Stufen**

Lateinische Lektüre: Tertullian, Apologeticum Blümer W.  
Übung; 2 SWS; Do, 14:00 - 16:00, P 2

**für die Unterstufe**

Lateinische Lektüre für Anfänger: Cäsar N.N.  
Übung; 4 SWS; Di, 16:00 - 18:00, P 208; Fr, 9:00 - 11:00, Seminarraum 2  
413 / 01-224; (Neubau Physik, Staudinger Weg 9)

Lateinisches Proseminar I (für Anfänger): Properz Blümer W.  
Proseminar; 3 SWS; Di, 12:00 - 14:00, P 6; Do, 13:00 - 14:00, P 108

Lateinisches Proseminar II (für Fortgeschrittene): Sueton, Nero-Vita Sallmann K.  
Proseminar; 2 SWS; Di, 14:00 - 16:00, P 205

Vorkurs zu den Lateinischen Stilübungen I N.N.  
Übung; 2 SWS; Mi, 16:00 - 18:00, P 204

Lateinische Stilübungen I Walter J.  
Übung; 3 SWS; Mi, 8:00 - 9:00, Seminarraum 2 413 / 01-224; Fr, 11:00 -  
13:00, Seminarraum 2 413 / 01-224; (Neubau Physik, Staudinger Weg 9)

**für die Oberstufe**

Lateinisches Hauptseminar: Ovid, Ars amatoria Reinhardt U.  
Hauptseminar; 2 SWS; Fr, 8:00 - 10:00, P 10

Lateinische Stilübungen II N.N.  
Übung; 2 SWS; Fr, 12:00 - 14:00, P 12

Lateinisch-deutscher Übersetzungskurs Blümer W.  
Übung; 2 SWS; Mi, 17:00 - 19:00, P 206

**Graecum/Latinum: Übungen zur Vorbereitung auf die Ergänzungsprüfungen****In der Vorlesungszeit****Griechisch für Hörer aller Fachbereiche**

Formenlehre und Syntax des Altgriechischen für Anfänger Reinhardt U.  
Übung; 4 SWS; Mi, 14:15 - 15:45, P 5; Fr, 13:15 - 14:45, P 204; Beginn  
mit Eröffnungsklausur: Mi 27.10.2004; Anmeldung in der nächsten Sitzung  
nach der Klausur

Altgriechische Lektüre: Herodot Müller D.  
Übung; 2 SWS; Mo, 16:15 - 17:45, P 108; Do, 10:15 - 11:45, P 207; Beginn

mit Eröffnungsklausur: Mo 25.10.2004; Anmeldung in der nächsten Sitzung nach der Klausur

### Latein für Hörer aller Fachbereiche

- Formenlehre und Syntax des Lateinischen für Anfänger. Übung A Giesche M.  
 Übung; 4 SWS; Mo, Do, 8:15 - 9:45, P 5; Beginn: Do 28.10.2004; Anmeldung in der ersten Sitzung
- Formenlehre und Syntax des Lateinischen für Anfänger. Übung B Giesche M.  
 Übung; 4 SWS; Mo, Do, 10:15 - 11:45, P 10; Beginn: Do 28.10.2004; Anmeldung in der ersten Sitzung
- Formenlehre und Syntax des Lateinischen für Anfänger. Übung C Giesche M.  
 Übung; 4 SWS; Mo, Mi, 14:15 - 15:45, P 4; Beginn: Mo 25.10.2004; Anmeldung in der ersten Sitzung
- Formenlehre und Syntax des Lateinischen für Anfänger. Übung D N. N.  
 Übung; 4 SWS; Di, 12:15 - 13:45, P 2; Fr, 14:15 - 15:45, P 206; Beginn: Di 26.10.2004; Anmeldung in der ersten Sitzung
- Formenlehre und Syntax des Lateinischen für Fortgeschrittene Giesche M.  
 Übung; 4 SWS; Mo, 16:15 - 17:45, P 11; Mi, 16:15 - 17:45, P 2; Beginn mit Eröffnungsklausur: Mo 25.10.2004; Anmeldung in der nächsten Sitzung nach der Klausur
- Lateinische Lektüre. Übung A: Ovid, Metamorphosen Reinhardt U.  
 Übung; 4 SWS; Mi, 8:15 - 9:45, P 10; Fr, 10:15 - 11:45, P 204; Beginn mit Eröffnungsklausur: Di 26.10.2004, 14.15 Uhr, P 4; Anmeldung in der nächsten Sitzung nach der Klausur
- Lateinische Lektüre. Übung B: Caesar, Bellum civile Müller D.  
 Übung; 4 SWS; Mo, 10:15 - 11:45, P 2; Do, 12:15 - 13:45, P 2; Beginn mit Eröffnungsklausur: Di 26.10.2004, 14.15 Uhr, P 4; Anmeldung in der nächsten Sitzung nach der Klausur
- Lateinische Lektüre. Übung C: Cicero, Philosophische Schriften N. N.  
 Übung; 4 SWS; Di, 14:15 - 15:45, P 4; Fr, 16:15 - 17:45, P 206; Beginn mit Eröffnungsklausur: Di 26.10.2004; Anmeldung in der nächsten Sitzung nach der Klausur

### In der vorlesungsfreien Zeit

- A. Herbst 2004: Formenlehre und Syntax des Lateinischen für Fortgeschrittene; Übung; 30.08-22.09.2004: Mo,Di,Do,Fr 9.00-12.30 Uhr; P 204; Eröffnungsklausur: Mo 30.08.2004, 9.00 Uhr; Beginn und Anmeldung: Mo 30.08.2004, 11.00 Uhr (nach der Klausur) Brinker W.
- B. Frühjahr 2005: Formenlehre und Syntax des Lateinischen für Fortgeschrittene; Übung; 28.02.-24.03.2005: Mo,Di,Do,Fr 9.30-13 Uhr; P 204; Eröffnungsklausur: Mo 28.02.2005, 9.30 Uhr; Beginn und Anmeldung: Di 29.02.2005 Giesche M.

### Neugriechisch

- Neugriechische Formenlehre und Syntax für Anfänger Müller D.  
 Übung; 3 SWS; Mi, 13:15 - 14:45, Raum n.V.; Mi, 15:15 - 16:00, U1-732; Anmeldung in der ersten Sitzung (Raum: P R 03.553)
- Neugriechische Lektüre: Rítsos Müller D.  
 Übung; 2 SWS; Mo 18-20, P R 03-553; Anmeldung in der ersten Sitzung



## Klassische Archäologie

### Einführungsveranstaltung

Einführungsveranstaltung  
Informationsveranstaltung; Einzeltermin am 20.10.2004, 11:15 - 12:45, P 3 Fleischer R.

### Vorlesungen

Hellenistische Kunst IV  
Vorlesung; 2 SWS; Do, 10:15 - 11:45, P 3 Fleischer R.

Kunst der römischen Republik  
Vorlesung; 2 SWS; Mi, 12:15 - 13:45, P 3 Kreikenbom D.

### Anfängerübungen

Einführung in die Klassische Archäologie / Kurs A  
Einführungskurs; 2 SWS; ben. Schein; Mo, 13:15 - 14:45, P 210 Kreikenbom D.

Einführung in die Klassische Archäologie / Kurs B  
Einführungskurs; 2 SWS; ben. Schein; Mo, 11:15 - 12:45, P 210 Junker K.

Topographie Roms  
Grundkurs; 2 SWS; ben. Schein; Di, 15:15 - 16:45, P 210 Schollmeyer P.

### Proseminare

Karthago  
Proseminar; 2 SWS; ben. Schein; Do, 14:15 - 15:45, P 210 Bol R.  
Schollmeyer P.

Sparta  
Proseminar; 2 SWS; ben. Schein; Mi, 16:00 - 17:30, P 210 Weber Th.

Plebs und Princeps: Urbanität als Politik der Freizeit  
Proseminar; 2 SWS; ben. Schein; (gemeinsame Lehrveranstaltung mit dem Institut für Alte Geschichte / kann auch als Seminar gewertet werden);  
Di, 11:15 - 12:45, P 210 Junker K.  
Bernstein F.

### Seminare

Die Entwicklung urbaner Siedlungsstrukturen von den Anfängen bis ins  
Mittelalter II: Die Stadt in Griechenland und der hellenistischen Welt,  
in Italien und in Mitteleuropa im 1. Jahrtausend v. Chr.; Seminar; 2 SWS;  
Mi, 14:00 - 16:00, P 210 Fleischer R.  
Rahmstorf L.

Archaisches Zypern  
Seminar; 2 SWS; ben. Schein; Do, 12:15 - 13:45, P 210 Bol R.

Mimik und Realismus  
Seminar; 3 SWS; ben. Schein; Mo, 15:15 - 17:30, P 210 Maderna C.  
Schollmeyer P.

### Kolloquien

Neue archäologische Funde und Forschungen  
Kolloquium; 2 SWS; ben. Schein; Fr, 11:15 - 12:45, P 210 Fleischer R.

Das Problem der „Romanisierung“ in den Provinzen des Imperium Romanum  
Kolloquium; 2 SWS; ben. Schein; Di, 13:15 - 14:45, P 210 Kreikenbom D.

Magistranden- und Doktorandenkolloquium  
Kolloquium; 2 SWS; Zeit n.V., P 210; Termine werden rechtzeitig per  
Aushang bekannt gegeben! Fleischer R.

### Übungen

Verfassen wissenschaftlicher Texte  
AWA; 1 SWS; Di, 10:00 - 10:45, P 210 Junker K.

Vorbereitung auf eine Exkursion nach Tunesien und Libyen  
Übung; 2 SWS; ben. Schein; Do, 16:15 - 17:45, P 210 Kreikenbom D.

**Exkursionen**

Exkursion nach Tunesien und Libyen

Escher A.

Exkursion; ben. Schein; Der Termin wird rechtzeitig per Aushang bekannt gegeben!

Kreikenbom D.

Tagesexkursion zur Sonderausstellung „Karthago“ (Karlsruhe)

Bol R.

Exkursion; ben. Schein; Der Termin wird rechtzeitig per Aushang bekannt gegeben!

**Kunstgeschichte****Einführungsveranstaltungen**

Einführungsveranstaltung für Studienanfänger, Fach- und Hochschulwechsler

Weber K.T.

Einführungskurs; obligatorisch für Studierende im Hauptfach, Nebenfach, Lehramt und Diplomstudiengang FB 24; Di., 19.10.2004, 14:00-15.00, P2 (Campus)

Semestereröffnung und Einführung in das Institut

Bringmann M.

Einführungskurs; für alle Studierenden; obligatorisch für Studienanfänger im Haupt- und Nebenfach; Mi., 27.10.2004, 14:00 Uhr, Binger Str. 26, Hörsaal 4. Stock

**Vorlesungen**

Frühes und Hohes Mittelalter bis 1200 (Kunstgeschichte im Überblick, Teil

N. N.

II); Vorlesung; 2 SWS; Di, 18:15 - 19:45, Raum n.V.; Binger Str.26, Hörsaal 4. Stock

Romanische Baukunst in Frankreich

von Winterfeld D.

Vorlesung; 2 SWS; Mo, 17:15 - 18:45, Raum n.V.; Binger Straße 26, Hörsaal; Beginn: 8.11.2004

Künstler und Auftraggeber der italienischen Renaissance (15. Jahrhundert)

Oy-Marra E.

Vorlesung; 2 SWS; Fr, 11:15 - 12:45, Raum n.V.; Binger Str. 26, Hörsaal

Holländische Malerei im 17. Jahrhundert

Bringmann M.

Vorlesung; Do, 17:15 - 18:45, Raum n.V.; Binger Straße 26, Hörsaal

**Seminare**

für Haupt- und Nebenfachstudierende, Lehramtskandidaten/kandidatinnen und Studierende des Faches Freie Bildende Kunst

**Proseminare einführenden Charakters**

Einführung in die Architektur

N. N.

Proseminar; 2 SWS; ben. Schein; Anmeldung: Listenauslage ab 27.9. in der Bibliothek; Di, 11:15 - 12:45, Raum n.V.; Binger Straße 26, Hörsaal

Einführung in die Architektur

Kappel K.

Proseminar; 2 SWS; ben. Schein; Anmeldung: Listenauslage ab 27.9. in der Bibliothek; Di, 9:15 - 10:45, Raum n.V.; Binger Straße 26, Hörsaal

Einführung in die Bildkünste

Bringmann M.

Proseminar; 2 SWS; ben. Schein; Anmeldung: Listenauslage ab 27.9. in der Bibliothek; Do, 11:15 - 12:45, Raum n.V.; Binger Straße 26, Hörsaal

Einführung in die Bildkünste

Kiesewetter G.

Proseminar; 2 SWS; ben. Schein; Anmeldung: Listenauslage ab 27.9 in der Bibliothek; Di, 14:15 - 15:45, Raum n.V.; Binger Str.26, Hörsaal

**Thematisch gebundene Proseminare**

Geschichte der Denkmalpflege

Brönner W.

Proseminar; 2 SWS; ben. Schein; Anmeldung: Listenauslage ab 27.9 2004 in

- der Bibliothek; Mi, 15:15 - 16:45, Raum n.V.; Binger Straße 26, Seminarraum, 3. OG
- Romanische Kirchen in Köln Kappel K.  
Proseminar; 2 SWS; ben. Schein; Di, 16:15 - 17:45, Raum n.V.; Binger Straße 26, Seminarraum, 3. OG; Anmeldung: 4., 5., 6. und 11.10., jeweils 11-13 Uhr
- Skulptur der Renaissance in Italien Oy-Marra E.  
Proseminar; 2 SWS; ben. Schein; Anmeldung: 26. Juli 2004, 14 Uhr c.t.; Do, 11:15 - 12:45, Raum n.V.; Binger Straße 26, Seminarraum, 3. OG
- Malerei um 1800 Weber K.T.  
Proseminar; 2 SWS; ben. Schein; Di, 14:15 - 15:45, Raum n.V.; Binger Straße 26, Seminarraum, 3. OG
- Fotografie im 20. Jahrhundert Kiesewetter G.  
Proseminar; 2 SWS; ben. Schein; Anmeldung: Di, 27. Juli, 12 Uhr, Raum 01-302; Beginn 25.10.; Mo, 11:15 - 12:45, Raum n.V.; Binger Str.26, Seminarraum, 3. OG
- Hauptseminare**
- Saint-Denis, Bau und Ausstattung im Mittelalter N. N.  
Hauptseminar; 2 SWS; ben. Schein; Mi, 11:15 - 12:45, Raum n.V.; Binger Straße 26, Seminarraum, 3. OG
- Spätgotische Retabel in Deutschland N. N.  
Hauptseminar; 2 SWS; ben. Schein; Mi, 17:15 - 18:45, Raum n.V.; Binger Straße 26, Seminarraum 3. OG
- Ausgewählte Werke der römischen Barockplastik Bringmann M.  
Hauptseminar; 2 SWS; ben. Schein; Anmeldung: 26.7., 10-11 Uhr; Di, 11:15 - 12:45, Raum n.V.; Binger Straße 26, Seminarraum, 3. OG
- Museen des 19. Jahrhunderts nördlich der Alpen: Architektur, Sammlungsschwerpunkte, Ausstellungsstrategien; Hauptseminar; 2 SWS; ben. Schein; Anmeldung: 26. Juli 2004, 15 Uhr c.t.; Do, 15:15 - 16:45, Raum n.V.; Binger Str.26, Seminarraum, 3. OG Oy-Marra E.
- Übungen**
- Beschreiben - Bestimmen - Datieren von Kunstwerken Weber K.T.  
Übung; 2 SWS; mit Exkursionen; Anmeldung: Listenauslage ab 26. Juli in der Bibliothek; Mi, 13:15 - 14:45, Raum n.V.; Binger Str.26, Seminarraum, 3. OG (teilw. extern)
- Einführung in das wissenschaftliche Arbeiten Grimbach P.  
Übung; 2 SWS; Schein; Anmeldung: Listenauslage ab 27.9 in der Bibliothek; Mi, 9:15 - 10:45, Raum n.V.; Binger Straße 26, Seminarraum, 3. OG
- Praktische Übung zur Inventarisierung Weber U.  
Übung; 2 SWS; Schein; Anmeldung: Listenauslage ab 27.9.2004 in der Bibliothek; Mo, 15:15 - 16:45, Raum n.V.; Binger Straße 26, Seminarraum, 3. OG
- Übung zur Museumskunde: Ars Sacra Jülich Th.  
Übung; 2 SWS; Schein; Anmeldung: Listenauslage ab 27.09.2004 in der Bibliothek, Blockveranstaltung;; Vorbereitungsbesprechung: 29.10.2004; 10:15 Uhr Seminarraum, Binger Straße 26; Übung im Hessischen Landesmuseum Darmstadt
- Wie schreibt man eine Ausstellungsrezension? Oy-Marra E.  
Übung; 2 SWS; Schein; mit Exkursionen; Fr, 14:15 - 15:45, Raum n.V.; Binger Straße 26, Seminarraum, 3. OG (teilw. ext.)

**Exkursionen**

## Exkursionen

N.N.

Exkursion; Schein; zu Kunstdenkmälern und Museen (nach vorheriger Ankündigung), ganztägig an Wochenenden und in der vorlesungsfreien Zeit; zur jeweils aktuellen Exkursionsplanung siehe Homepage des Instituts

**Christliche Archäologie und Byzantinische Kunstgeschichte****Einführungsveranstaltungen**

Einführung in die Christliche Archäologie und Byzantinische

Peschlow U.

Kunstgeschichte; Proseminar; 2 SWS; ben. Schein; Anmeldung: Listenauslage ab 27.09.04 in der Bibliothek; Beginn: 8.11.04; Mo, 9:15 - 10:45, Raum n.V.; Binger Straße 26, Seminarraum, 3. OG

**Vorlesungen**

Byzantinische Buchmalerei

Peschlow U.

Vorlesung; 2 SWS; Beginn: 27.10.04; Mi, 15:15 - 16:45, Raum n.V.; Hörsaal, Binger Straße 26

**Hauptseminare**

Byzantinische Malerei

Peschlow U.

Hauptseminar; 2 SWS; ben. Schein; Anmeldung: Di., 27.07.04; 11: Uhr s.t.; Beginn: 26.10.04; Di, 9:15 - 10:45, Raum n.V.; Binger Straße 26, Seminarraum, 3: OG

**Kolloquien und Exkursionen**

Colloquium Christliche Archäologie

N.N.

Kolloquium; 2 SWS; siehe separate Aushänge bzw. Homepage des Instituts; Binger Str.26

**Orientkunde: Islamische Philologie, Islamkunde, Semitistik, Turkologie****Einführungsveranstaltungen**

Einführungsveranstaltung Mittwoch, den 27.10.2004, 12:15 - 13:00, R 00-112

Boeschoten H.

Einführungskurs; 12:15 - 13:00, Jakob-Welder-Weg 20, R 00-112

**Wissenschaftliche Übungen**

Alle Veranstaltungen finden sofern nicht anders angegeben im Welderweg 20, R 00-112/00-116 großer Übungsraum, E.G. bzw. Welderweg 20, R 00-122 kleiner Übungsraum, E.G. statt.

Arabisch I

Jost L.

Grundkurs; 3 SWS; benoteter Schein nach Arabisch III und Abschlussklausur; Mo, 10:15 - 11:45, Seminarraum 2 413 / 01-220; Fr, 9:15 - 10:00, Raum n.V.

Türkisch I

Bulut Ch.

Grundkurs; 2 SWS; benoteter Schein nach Türkisch III und Abschlussklausur; Mo, 12:15 - 13:00, Seminarraum 2 413 / 01-220; Do, 11:15 - 12:00, Seminarraum 2 413 / 01 222

Persisch II

Schneider T.

Grundkurs; 2 SWS; benoteter Schein nach Persisch III und Abschlussklausur; Mo, Do, 9:15 - 10:00, Seminarraum 2 413 / 01-220

Arabisch III

Jost L.

Grundkurs; 3 SWS; ben. Schein; benoteter Schein nach Arabisch III und Abschlussklausur; Di, 14:15 - 15:45, Seminarraum 2 413 / 01-220; Fr, 8:15 - 9:00, Seminarraum 2 413 / 01-220

- Türkisch III  
Grundkurs; 2 SWS; ben. Schein; benoteter Schein nach Türkisch III und Abschlussklausur; Mo, Do, 8:15 - 9:00, Seminarraum 2 413 / 01-220  
Schneider T.
- Einführung in das Syroaramäische  
Grundkurs; 2 SWS; Do, 16:15 - 17:45, Raum n.V.; R 00-122  
Vest B.
- Einführung in das Tigrinya  
Grundkurs; 2 SWS; Schein; benoteter Schein nach Tigrinya II und Abschlussklausur; Mi, 15:15 - 16:45, Raum n.V.; R 00-122  
Bokrezion Z.Y.
- Seminare**
- Seminar zur Religion des Islam: Grundlagen des Islam  
Seminar; 1 SWS; ben. Schein; Mo, 13:15 - 14:00, Seminarraum 2 413 / 01-220  
Bulut Ch.
- Einführung in die Literaturwissenschaft  
Seminar; 1 SWS; ben. Schein; Do, 13:15 - 14:00, Raum n.V.; R 00-112  
Boeschoten H.  
Bulut Ch.
- Koranseminar: Musa (Moses) in koranischer Sicht als Prophet des Islam  
Seminar; 1 SWS; ben. Schein; Mi, 10:15 - 11:00, Raum n.V.; R 00-112  
Venzlaff H.
- Arabische Lexikographie  
Seminar; 1 SWS; ben. Schein; Do, 9:15 - 10:00, Raum n.V.; R 00-112  
Muth F.-Ch.
- Arabisch im Internet. Zum Internetauftritt von offiziellen und inoffiziellen Organisationen im Nahen Osten; Seminar; 2 SWS; ben. Schein; Di, 8:15 - 9:45, Raum n.V.; R 00-112  
Kandler H.
- Sprachen und Schriften des vorislamischen Arabiens II  
Seminar; 1 SWS; ben. Schein; Z.n.V.  
Maraqten M.
- Nizamu 'l-Mulk: Siyasatname  
Seminar; 1 SWS; ben. Schein; Fr, 11:15 - 12:00, Raum n.V.; R 00-122  
Horst H.
- Persische Vierzeiler  
Seminar; 1 SWS; ben. Schein; Fr, 10:15 - 11:00, Raum n.V.; R 00-122  
Horst H.
- Persische Märtyrerakten  
Seminar; 1 SWS; Do, 10:15 - 11:00, Raum n.V.; R 00-112  
Muth F.-Ch.
- Nazim Hikmet - ausgewählte Texte in Poesie und Prosa  
Seminar; 1 SWS; ben. Schein; Mi, 9:15 - 10:00, Raum n.V.; R 00-112  
Venzlaff H.
- Türkische Epen  
Seminar; 2 SWS; Do, 14:15 - 15:45, Raum n.V.; R 00-112  
Boeschoten H.
- Einführung in die Turkologie  
Seminar; 2 SWS; Schein; benoteter Schein nach Einführung in die Turkologie IV; Mi, 15:15 - 16:45, Raum n.V.; R 00-112  
Boeschoten H.
- Einführung in die Türksprachen III  
Seminar; 2 SWS; ben. Schein; benoteter Schein nach Türksprachen III; Mi, 17:15 - 18:45, Raum n.V.; R 00-112  
Boeschoten H.
- Einführung in das Tschuwaschische  
Seminar; 2 SWS; ben. Schein; Do, 16:15 - 17:45, Raum n.V.; R 00-112  
Boeschoten H.
- Turkologisches Kolloquium für laufende Forschungsvorhaben  
Seminar; 2 SWS; ben. Schein; Z.n.V. R 00-112  
Johanson L.
- Interdisziplinäres Seminar**
- Märchenmotive aus Indien in Zentral- und Westasien.  
Seminar; 2 SWS; Di, 16:15 - 17:45, Raum n.V.; Seminar für Orientkunde, R 00-112  
Boeschoten H.  
Meisig K.
- Sprachpraktische Übungen**
- Arabisch A (begleitend zu Arabisch I)  
Sprachkurs; 2 SWS; Schein; Fr, 10:15 - 11:45, Raum n.V.; R 00-112  
Rashed M.
- Arabisch B (ab 3. Semester)  
Sprachkurs; 2 SWS; Schein; Fr, 12:00 - 13:30, Raum n.V.; R 00-112  
Rashed M.

Arabisch C (ab 4. Semester) Sprachkurs; 2 SWS; Schein; Fr, 13:30 - 15:00, Raum n.V.; R 00-112	Rashed M.
Arabische Nachrichten Sprachkurs; 1 SWS; Schein; Do, 13:00 - 13:45, Raum n.V.; Videoraum 05a Philosophicum	Rashed M.
Persisch A (begleitend zu Persisch II) Sprachkurs; 2 SWS; Schein; Mo, 14:15 - 15:45, Raum n.V.; R 00-112	Dehghan K.
Persisch B (ab 3. Semester) Sprachkurs; 1 SWS; Schein; Mo, 16:15 - 17:00, Raum n.V.; R 00-112	Dehghan K.
Persisch C (ab 4. Semester) Sprachkurs; 1 SWS; Schein; Mo, 17:15 - 18:00, Raum n.V.; R 00-112	Dehghan K.
Türkeitürkisch A (begleitend zu Türkisch I) Sprachkurs; 2 SWS; Schein; Di, 12:15 - 13:45, Seminarraum 2 413 / 01-220	Fedakar D.
Türkeitürkisch B (Übersetzungsübungen 3. u. 4. Semester) Sprachkurs; 2 SWS; Schein; Di, 10:15 - 11:45, Raum n.V.; R 00-122	Fedakar D.
Türkeitürkisch C (ab 4. Semester) Sprachkurs; 2 SWS; Schein; Di, 14:15 - 15:45, Raum n.V.; R 00-122	Fedakar D.

## Indologie

Vorbesprechung: Mittwoch, 27. Oktober 2004, 12.15 Uhr. Unterrichtsbeginn: 1. November 2004. Wenn nicht anders angegeben, finden alle Veranstaltungen in der Bibliothek des Instituts für Indologie, Friedrich-von-Pfeiffer-Weg 5, EG links, statt.

### Interdisziplinäres Seminar

Märchenmotive aus Indien in Zentral- und Westasien. Seminar; 2 SWS; Di, 16:15 - 17:45, Raum n.V.; Seminar für Orientkunde, R 00-112	Boeschoten H. Meisig K.
--	----------------------------

### Proseminare

Einführung ins Sanskrit Proseminar; 4 SWS; Di, Do, 14:15 - 15:45, Raum n.V.	Meisig K.
Lektüre aus dem Ramayana Proseminar; 2 SWS; Pflichtveranstaltung für 3./4. Sem. HF und NF; vierzehntäglich; Fr	Bock-Raming A.
Hindi II Proseminar; 2 SWS; Schein; Wahlpflichtveranstaltung (im Austausch mit Singhalesisch) für 2.-4. Sem. HF, Wahlveranstaltung für NF; Zeit und Raum n.V.	Wengoborski S.
Singhalesisch für Fortgeschrittene Proseminar; 2 SWS; Wahlpflichtveranstaltung (im Austausch mit Hindi) für HF, 2.-4. Sem.; Wahlveranstaltung für NF; Di, 15:15 - 16:45, Raum n.V.	Dhammapala Y.
Bengali Proseminar; 2 SWS; Wahlveranstaltung für alle Sem.; Zeit und Raum n.V.	Banerjee A.

### Hauptseminare

Einführung in die indische Philosophie Hauptseminar; 2 SWS; Wahlpflichtveranstaltung ab 5. Sem. für HF und NF; Zeit und Raum n.V.	Guhe E.
Sanskrit-Lektüre zur indischen Philosophie Hauptseminar; 2 SWS; Wahlpflichtveranstaltung ab 5. Sem. für HF und NF; Zeit und Raum n.V.	Guhe E.
Pali-Lektüre Hauptseminar; 1 SWS; Pflichtveranstaltung ab 5. Sem. HF; Wahlveranstaltung ab 5. Sem. NF; Do, 16:15 - 17:00, Raum n.V.	Meisig K.

Hindi-Lektüre: Kurzgeschichten von Jainendra Kumar  
Hauptseminar; 2 SWS; Wahlpflichtveranstaltung (im Austausch mit Singhalesisch) ab 5. Sem. HF; Wahlveranstaltung ab 5. Sem. NF; Zeit und Raum n.V. Wengoborski S.

Urdu  
Hauptseminar; 2 SWS; Wahlveranstaltung ab 3. Semester; Zeit und Raum n.V. Degener A.

Singhalesische Lektüre  
Hauptseminar; 2 SWS; Wahlpflichtveranstaltung (im Austausch mit Hindi) für HF, ab 5. Sem.; Wahlveranstaltung ab 5. Sem. für NF; Di, 13:15 - 14:45, Raum n.V. Dhammapala Y.

### **Arbeitsgruppe Buddhistisches Chinesisch**

Pali-Chinesischer Textvergleich  
Hauptseminar; 1 SWS; Do, 17:15 - 18:00, Raum n.V. Meisig K.  
Meisig U.

## **Ägyptologie und Altorientalistik**

### **Einführungsveranstaltungen**

Vorbesprechung für alle Studierenden  
Einführungskurs; Einzeltermin am 21.10.2004, 10:15 - 11:45, P 206 Dozenten

### **Ägyptologie**

#### **Vorlesungen**

Schriftkultur in Ägypten und dem Alten Orient  
Vorlesung; 2 SWS; Do, 12:15 - 13:45, P 11 Prechel D.  
Verhoeven-van Elsbergen U.

#### **Proseminare**

Archäologie II Schade-Busch M.

Proseminar; 2 SWS; ben. Schein; Mi, 8:15 - 9:45, P 107

Einführung ins wissenschaftliche Arbeiten Wenzel D.

Proseminar; 2 SWS; ben. Schein; Mi, 14:15 - 15:45, P 13

Mittelägyptisch I Verhoeven-van Elsbergen U.

Proseminar; 2 SWS; ben. Schein; Mo, 12:15 - 13:45, P 205

Mittelägyptisch III Wenzel D.

Proseminar; 2 SWS; ben. Schein; Mo, 14:15 - 15:45, P 208

Tutorium zu Mittelägyptisch I Berbner I.

Tutorium; 2 SWS; ben. Schein; Do, 8:30 - 10:00, SB II 03-436

#### **Mittelseminare**

Hieratische Lektüre Verhoeven-van Elsbergen U.

Mittelseminar; 1 SWS; ben. Schein; Mi, 13:15 - 14:00, Übungsraum

Ägyptologie

Neuägyptisch II Verhoeven-van Elsbergen U.

Mittelseminar; 2 SWS; ben. Schein; Di, 9:00 - 10:30, Übungsraum

Ägyptologie

#### **Oberseminare**

Archäologie und Geschichte der Voramarnazeit Gundlach R.

Oberseminar; 2 SWS; ben. Schein; Do, 9:15 - 10:45, Übungsraum Ägyptologie

Biographische Texte verschiedener Epochen Verhoeven-van Elsbergen U.

Oberseminar; 2 SWS; ben. Schein; Fr, 11:15 - 12:45, Übungsraum Ägyptologie

**Kolloquium**

Kolloquium für Examenskandidaten  
Kolloquium; 2 SWS; Mi, 9:15 - 10:45, Übungsraum Ägyptologie

Braun E.A.  
Gundlach R.  
Prechel D., Verhoeven-van Elsbergen U.

**Altorientalistik: Vorderasiatische Archäologie****Vorlesungen**

Architektur Mesopotamiens im 2. Jt.  
Vorlesung; 2 SWS; Do, 14:15 - 15:45, P 3

Braun E.A.

**Seminare**

Bewaffnung in Mesopotamien vom 3. bis zur Mitte des 1. Jt.s  
Seminar; 2 SWS; ben. Schein; Di, 10:30 - 12:00, Übungsraum Ägyptologie

Braun E.A.

Die sog. „späthethitischen Reliefs“ der frühen Eisenzeit  
Seminar; 2 SWS; ben. Schein; Mo, 14:15 - 15:45, Übungsraum Ägyptologie

Wicke D.

Elam im 2. Jt.  
Seminar; 2 SWS; ben. Schein; Zeit n.V., Übungsraum Ägyptologie; ab  
Dezember n.V.

Braun E.A.  
Mofidi Nasrabadi B.

Von Susa nach Paris  
Seminar; 2 SWS; ben. Schein; Di, 12:15 - 13:45, Übungsraum Ägyptologie

Braun E.A.  
Mofidi Nasrabadi B.

**Übungen**

Einführung in die Vorderasiatische Archäologie  
Übung; 2 SWS; ben. Schein; Do, 16:15 - 17:45, Übungsraum Ägyptologie

Braun E.A.

**Altorientalistik: Altorientalische Philologie****Vorlesungen**

Schriftkultur in Ägypten und dem Alten Orient  
Vorlesung; 2 SWS; Do, 12:15 - 13:45, P 11

Prechel D.  
Verhoeven-van Elsbergen U.

**Seminare**

Antike Übersetzungen  
Seminar; 2 SWS; ben. Schein; Di, 14:15 - 15:45, Übungsraum Ägyptologie

Prechel D.

Atram-hasis  
Seminar; 2 SWS; ben. Schein; Mi, 14:15 - 15:45, Übungsraum Ägyptologie

Prechel D.

Die altassyrischen Handelskolonien in Anatolien  
Seminar; 2 SWS; ben. Schein; Zeit n.V., Übungsraum Ägyptologie;  
Blockseminar n.V.

Kryszat G.

Hurritische Texte aus Bogazköy  
Seminar; 2 SWS; ben. Schein; Mi, 16:15 - 17:00, Übungsraum Ägyptologie

Prechel D.

Westanatolien im Lichte des Tawagalawa Briefes  
Seminar; 2 SWS; ben. Schein; n.V.

Miller J.

**Übungen**

Einführung in die akkadische Sprache  
Übung; 2 SWS; ben. Schein; Di, 16:15 - 17:45, Übungsraum Ägyptologie

Prechel D.



## Fachbereich 16 - Geschichtswissenschaft

Jakob-Welder-Weg 18, 55128 Mainz, Tel. 06131-39-22814/22814, Fax. 06131-39-24748,  
E-Mail: schulzan@uni-mainz.de

**Dekan:** Univ.-Prof. Dr. Schumacher, Leonhard, App. 22751

**Prodekan:** Univ.-Prof. Dr. Kißener, Michael, App. 2 5643

**Dekanat:** Axt, Corinna, App. 24455; Schulz, Antje, App. 22814

**Sprechzeiten:** Mo-Do 10-12

**Frauenbeauftragte:** PD Dr. Schmitt, Sigrid, App. 22265

**Stellvertretende Frauenbeauftragte:** Maurer, Gabriele, App. 22259

### Lehrkörper

#### Universitätsprofessorinnen/professoren

**Beer,** Axel, Univ.-Prof. Dr., Musikwissenschaftliches Institut; Raum 01-171, Jakob-Welder-Weg 18,  
55128 Mainz, App. 2 2259, axelbeer@uni-mainz.de, Tel. 06131-39-22899

**Felten,** Franz Josef, Univ.-Prof. Dr., Abteilung II: Mittelalter; Raum 00-572, Welderweg 18, 55128 Mainz,  
App. 22664, felten@mail.uni-mainz.de

**Fischer,** Ernst, Univ.-Prof. Dr., Institut für Buchwissenschaft; Raum P Zi. 03-518, Jakob-Welder-Weg 18,  
55128 Mainz, App. 23180, efischer@mail.uni-mainz.de

**Fuchs,** Konrad, Univ.-Prof. Dr. (pensioniert), Abteilung IV: Neueste Geschichte; Raum P 01-536, Jakob-  
Welder-Weg 18, 55128 Mainz, App. 22896, goerg@uni-mainz.de

**Füssel,** Stephan, Univ.-Prof. Dr., Institut für Buchwissenschaft (Leitung); Raum P Zi. 03-543, Jakob-  
Welder-Weg 18, 55128 Mainz, App. 23469, fuessel@mail.uni-mainz.de

**Gaudzinski,** Sabine, Univ.-Prof. Dr., Vor- und Frühgeschichte; Schillerstraße 11, 55116 Mainz,  
App. 36395, gaudzins@uni-mainz.de

**Hartmann,** Peter Claus, Univ.-Prof. Dr. Dr., Abteilung I: Allgemeine und Neuere Geschichte; Raum P-00-  
596, Jakob-Welder-Weg 18, 55128 Mainz, App. 22663, pchartma@mail.uni-mainz.de

**Kißener,** Michael, Univ.-Prof. Dr., Abteilung VII: Zeitgeschichte; Raum 00-615, Jakob-Welder-Weg 18,  
55128 Mainz, App. 2 5643, kissener@mail.uni-mainz.de

**Koppitz,** Hans-Joachim, Univ.-Prof. Dr. (emeritiert), Institut für Buchwissenschaft

**Kusber,** Jan, Univ.-Prof. Dr., Abteilung VI: Osteuropäische Geschichte; Raum 00-553, Jakob-Welder-  
Weg, 18, 55128 Mainz, App. 22811, kusber@uni-mainz.de

**Matheus,** Michael, Univ.-Prof. Dr., (beurlaubt), Abteilung III: Mittlere und Neuere Geschichte und  
Vergleichende Landesgeschichte; Raum 00-571, Philosophicum, App. 22265, matheus@mail.uni-  
mainz.de

**Pare,** Christopher Frank Edward, Univ.-Prof. Dr. phil., Vor- und Frühgeschichte; Schillerstraße 11,  
55116 Mainz, App. 30190, pare@mail.uni-mainz.de

**Prinzing,** Günter, Univ.-Prof. Dr., Abteilung V: Byzantinistik; Raum P03-579, Jakob - Welder - Weg18,  
55128 Mainz, App. 22782, prinzing@mail.uni-mainz.de

**Schilson,** Arno, Univ.-Prof. Dr., Institut für Abendländische Religionsgeschichte; Raum R01-214,  
Pfeifferweg 12, App. 22459, schilson@mail.uni-mainz.de

**Schumacher,** Leonhard, Univ.-Prof. Dr., Institut für Alte Geschichte; Raum 03-635,  
Welderweg 18 (Philosophicum), 55128 Mainz, App. 22751, lschumac@mail.uni-mainz.de

**Wiesend,** Reinhard, Univ.-Prof. Dr., Musikwissenschaftliches Institut; Raum 01-141, Jakob-Welder-  
Weg 18, 55128 Mainz, App. 22589, wiesend@muwiinfa.geschichte.uni-mainz.de

#### Professorinnen/Professoren

**Oldenstein,** Jürgen, Prof. Dr., Vor- und Frühgeschichte; Schillerstr. 11 (Schönborner Hof), 55116 Mainz,  
App. 30187, oldenste@mail.uni-mainz.de, Tel. 06134-64908

**Wand,** Norbert, Prof. Dr. phil. apl., Vor- und Frühgeschichte; Schillerstraße 11, 55116 Mainz,  
Tel. 06251 38600

#### apl. Professorinnen/Professoren

**Rödel,** Walter G., apl. Prof. Dr. phil., Abteilung I: Allgemeine und Neuere Geschichte; Raum P 00-635,  
Jakob-Welder-Weg 18, 55128 Mainz, App. 24457, roedel@mai.uni-mainz.de

**Entpflichtete/ i. R. befindliche Professorinnen/Professoren**

- Ament**, Hermann, Univ.-Prof. Dr. phil. (pensioniert), Vor- und Frühgeschichte; Schillerstr. 11 (Schönborner Hof), 55116 Mainz, App. 33227, ament@mail.uni-mainz.de
- Baumgart**, Winfried, Univ.-Prof. Dr. (emeritiert), Abteilung IV: Neueste Geschichte; Raum P U1-597, Jakob-Welder-Weg 18, 55128 Mainz, App. 22669, goerg@mail.uni-mainz.de
- Becker**, Alfons, Univ.-Prof. Dr. (emeritiert), Abteilung II: Mittelalter; Jakob-Welder-Weg 18, 55128 Mainz, App. 2 27 75, etoenges@mail.uni-mainz.de
- Dotzauer**, Winfried, Univ.-Prof. Dr. (pensioniert), Abteilung III: Mittlere und Neuere Geschichte und Vergleichende Landesgeschichte; Raum P 01-536, Tel. 06131 29 23846
- Federhofer**, Hellmut, Univ.-Prof. Dr. Dr. h.c. (emeritiert), Musikwissenschaftliches Institut; Raum 01-183, Jakob-Welder-Weg 18, 55128 Mainz, App. 22184, helm.federhofer@main-rheiner.de; Am Königsborn 18, 55126 Mainz
- Gerlich**, Alois, Univ.-Prof. Dr. (emeritiert), Abteilung III: Mittlere und Neuere Geschichte und Vergleichende Landesgeschichte; Raum P 01-536, App. 23846
- Kupper**, Hubert P., Prof. Dr., (pensioniert), Musikwissenschaftliches Institut (Musikinformatik); Friedrich-von-Pfeiffer-Weg 12, 55128 Mainz, App. 25142, hubert.kupper@freenet.de
- Mahling**, Christoph-Hellmut, Univ.-Prof. Dr., (pensioniert), Musikwissenschaftliches Institut; Raum 01-183, Jakob-Welder-Weg 18, 55128 Mainz, App. 22184, mahling@mail.uni-mainz.de; Kurt-Schumacher-Str. 18, 55270 Zornheim, Tel. 06136-44 5 34, Fax. 06136-954396
- Menzel**, Josef Joachim, Univ.-Prof. Dr. (pensioniert), Abteilung II: Mittelalter; Jakob-Welder-Weg 18, 55128 Mainz, App. 22433, etoenges@mail.uni-mainz.de
- Oberländer**, Erwin, Univ.-Prof. Dr. Dr. h.c., (emeritiert), Abteilung VI: Osteuropäische Geschichte; Raum 00-554, Jakob-Welder-Weg 18, 55128 Mainz, App. 24739, oberlaendere@aol.com
- Riedel**, Friedrich Wilhelm, Univ.-Prof. Dr., (pensioniert), Musikwissenschaftliches Institut; Jakob-Welder-Weg 18, 55128 Mainz, App. 22259, f.w.riedel@t-online.de
- Walter**, Rudolf, Prof. Dr., (pensioniert), Musikwissenschaftliches Institut; Jakob-Welder-Weg 18, 55128 Mainz, App. 2 22 59, Tel. 06221-76 47 43
- Weber**, Hermann, Univ.-Prof. Dr. (emeritiert), Abteilung I: Allgemeine und Neuere Geschichte; Jakob-Welder-Weg 18, 55128 Mainz, App. 24464, histsem@mail.uni-mainz.de

**Hochschuldozentinnen/dozenten**

- Bernstein**, Frank, HD Dr., M.A., Institut für Alte Geschichte; Raum 03-548, Jakob-Welder-Weg 18, 55128 Mainz, App. 23398, bernstei@mail.uni-mainz.de
- Haarländer**, Stephanie, HD Dr., Abteilung II: Mittelalter; Raum P 00-558, Jakob-Welder-Weg 18, 55128 Mainz, App. 22433, haarlaen@mail.uni-mainz.de
- Kramer**, Ursula, HD Dr., M.A., Musikwissenschaftliches Institut; Raum 01/167, Jakob-Welder-Weg 18, 55128 Mainz, App. 22183, kramer@mail.uni-mainz.de
- Neitzel**, Sönke, HD Dr., Abteilung IV: Neueste Geschichte (Kommissarisch mit der Leitung der Abteilung IV beauftragt); Raum P 00-558, Jakob-Welder-Weg 18, 55128 Mainz, App. 22776, sneitzel@mail.uni-mainz.de
- Pelizaeus**, Ludolf, HD Dr., Abteilung I: Allgemeine und Neuere Geschichte; Raum P 00-594, Jakob-Welder-Weg 18, 55128 Mainz, Tel. 06131 24114, pelizaeu@mail.uni-mainz.de
- Rogge**, Jörg, HD Dr., Abteilung II: Mittelalter; Raum P 00-558, Jakob-Welder-Weg 18, 55128 Mainz, App. 22433, rogge@mail.uni-mainz.de
- Schmahl**, Helmut, HD Dr., Abteilung I: Allgemeine und Neuere Geschichte; Raum P 00-597, Jakob-Welder-Weg 18, 55128 Mainz, Tel. 06131 25404, hschmahl@mail.uni-mainz.de
- Schneider**, Ute, PD Dr., M.A., Institut für Buchwissenschaft; Raum 03-508, Welderweg 18 (Philosophicum), 55128 Mainz, App. 23468, uschneid@mail.uni-mainz.de

**Privatdozentinnen/Privatdozenten**

- Ahmann**, Rolf, PD Dr., Geschäftsleitung; Raum 00-547, Jakob-Welder-Weg 18, 55128 Mainz, App. 2 2911, ahmann@uni-mainz.de
- Gronenborn**, Detlev, PD Dr., Vor- und Frühgeschichte; Schillerstraße 11, 55116 Mainz, App. 30009, archvfg@mail.uni-mainz.de

**Horsmann**, Gerhard, PD Dr., Priv. Dozent, Institut für Alte Geschichte; Raum 03-598, Jakob-Welder-Weg 18, 55128 Mainz, App. 23355, horsmann@mail.uni-mainz.de

**Schmitt**, Sigrid, PD Dr., Abteilung III: Mittlere und Neuere Geschichte und Vergleichende Landesgeschichte; Raum 00-571, Jakob-Welder-Weg, 55128 Mainz, App. 22265, sschmitt@uni-mainz.de

**Todt**, Klaus-Peter, PD Dr., Abteilung V: Byzantinistik; Jakob-Welder-Weg 18, 55128 Mainz, Tel. 0611 846688

### **Wissenschaftliche Assistentinnen/Assistenten**

**Gausmann**, Frank, Abteilung VII: Zeitgeschichte; Raum 00-617, Jakob-Welder-Weg 18, 55128 Mainz, App. 2 62 28

### **Lehrkräfte**

**Hensel-Grobe**, Meike, Dr., Geschäftsleitung; Raum 00-625, Jakob-Welder-Weg 18, 55128 Mainz, App. 2 44 56, hensel@mail.uni-mainz.de

### **Wissenschaftliche Mitarbeiterinnen/Mitarbeiter**

**Albrecht**, Stefan, Dr. phil., Abteilung VI: Osteuropäische Geschichte; Raum 00-716, Jakob-Welder-Weg 18, 55128 Mainz, App. 24756, albrs000@hotmail.com

**Bergmann**, Claus, M.A., Vor- und Frühgeschichte; Raum 02 135, Schillerstraße 11, 55116 Mainz, App. 30010, bergmanc@uni-mainz.de

**Elz**, Wolfgang, Dr., Ak. Oberrat, Abteilung IV: Neueste Geschichte; Raum P U1-596, Jakob-Welder-Weg 18, 55128 Mainz, App. 20241, elz@mail.uni-mainz.de

**Ernst**, Albert, Dipl.-Des., Institut für Buchwissenschaft; Raum 03-512, Jakob-Welder-Weg 18, 55128 Mainz, App. 20092, atyp.ernst@t-online.de

**Gräf**, Albert, Dr. rer. nat., Musikwissenschaftliches Institut (Musikinformatik); Friedrich-von-Pfeiffer-Weg 12, 55128 Mainz, App. 25142, ag@muwiinfa.geschichte.uni-mainz.de

**Haupt**, Peter, Dr. phil., Vor- und Frühgeschichte; Raum 01 127, Schillerstraße 11, 55116 Mainz, App. 33425, hauptp@uni-mainz.de

**Hindrichs**, Thorsten, M.A., Musikwissenschaftliches Institut; Raum 01-137, Jakob-Welder-Weg 18, 55128 Mainz, App. 2 00 96, hindrich@mail.uni-mainz.de

**Hoben**, Wolfgang, Dr. phil., Ak. Dir., Institut für Alte Geschichte; Raum 03-596, Welderweg 18, 55128 Mainz, App. 23356, hoben@mail.uni-mainz.de

**Hoffmann**, Lars, M.A., Abteilung V: Byzantinistik; Raum P03-583, Jakob - Welder - Weg 18, 55128 Mainz, App. 24292, lhoffman@uni-mainz.de

**Hust**, Christoph, Dr. phil., Dipl. Musiklehrer, Musikwissenschaftliches Institut; Raum 01-117, Jakob-Welder-Weg 18, 55128 Mainz, App. 20098, hust@uni-mainz.de

**Klapp**, Sabine, M.A., Abteilung III: Mittlere und Neuere Geschichte und Vergleichende Landesgeschichte; Raum 00-567, App. 24461, klapp@uni-mainz.de

**Kleinjung**, Christine, M.A., Abteilung II: Mittelalter; Raum 00-576, Jakob-Welder-Weg 18, 55128 Mainz, App. 2 540 5, kleinjun@mail.uni-mainz.de

**Köster**, Thomas, Dr., Institut für Buchwissenschaft; Raum 03-516, Jakob-Welder-Weg 18, 55128 Mainz, App. 20093, koestet@uni-mainz.de

**Maner**, Hans-Christian, Dr. phil., Abteilung VI: Osteuropäische Geschichte; Raum 01-714, Jakob-Welder-Weg 18, 55128 Mainz, App. 22113, maner@mail.uni-mainz.de; Hollerbornstr. 54a, 65197 Wiesbaden, Tel. 0611-1841804

**Niedermüller**, Peter, Dr. phil., M.A., Musikwissenschaftliches Institut; Raum 01-121, Jakob-Welder-Weg 18, 55128 Mainz, App. 2 20097, niederm@muwiinfa.geschichte.uni-mainz.de

**Ochs**, Heidrun, Abteilung III: Mittlere und Neuere Geschichte und Vergleichende Landesgeschichte; Raum P 00-621, App. 2 44 58, heidrun.ochs@uni-mainz.de

**Pelgen**, Franz Stephan, M.A., Institut für Buchwissenschaft; Raum P Zi. 03-506, Jakob-Welder-Weg 18, 55128 Mainz, App. 20094, pelgen@mail.uni-mainz.de

**Petersen**, Hans-Christian, M.A., Abteilung VI: Osteuropäische Geschichte; Raum 00-554, Jakob-Welder-Weg 18, 55128 Mainz, App. 24739, peters@uni-mainz.de; Frauenlobstraße, 68, 55118 Mainz, Tel. 06131/6274754

- Pfarr**, Kristina, Dr. phil., M.A., Musikwissenschaftliches Institut (beurlaubt und z.Zt. im FB 25 zu erreichen!); Jakob-Welder-Weg 18, 55128 Mainz, pfarr@uni-mainz.de
- Rahmstorf**, Lorenz, Dr. phil., Vor- und Frühgeschichte; Schillerstraße 11, 55116 Mainz, App. 30191, rahmstor@mail.uni-mainz.de
- Reese**, Annette, Abteilung I: Allgemeine und Neuere Geschichte; Raum 00—597, Jakob-Welder-Weg 18, 55128 Mainz, App. 2 5404, reese@mail.uni-mainz.de
- Reske**, Christoph, Dr. Dipl.-Ing., Institut für Buchwissenschaft; Raum P Zi. 03-516, Jakob-Welder-Weg 18, 55128 Mainz, App. 20093, ch.reske@uni-mainz.de
- Riedhammer**, Karin, M.A., Vor- und Frühgeschichte; Schillerstr. 11 (Schönborner Hof), 55116 Mainz, App. 30186, riedhamm@mail.uni-mainz.de
- Ringel**, Ingrid, Dr., Ak. Oberrat, Abteilung II: Mittelalter (Sprechzeiten: Dienstag 10-12); Raum P 00-566, Jakob-Welder-Weg 18, 55128 Mainz, App. 24460, iringel@uni-mainz.de
- Schäfer**, Regina, Dr. phil., Abteilung III: Mittlere und Neuere Geschichte und Vergleichende Landesgeschichte; Raum 00-621, Jakob-Welder-Weg 18, 55128 Mainz, App. 22774, regina.schaefer@uni-mainz.de
- Struck**, Manuela, Dr. phil., Vor- und Frühgeschichte; Raum 02 210, Schillerstraße 11, 55116 Mainz, App. 30099, struckm@uni-mainz.de
- Untucht**, Tobias, M.A., Musikwissenschaftliches Institut (Tonstudio); Raum 01-151, Jakob-Welder-Weg 18, 55128 Mainz, App. 2 4338, untucht@muwiinfra.geschichte.uni-mainz.de
- Volkert**, Natalia, Elternzeit bis 15.04.05, Abteilung VI: Osteuropäische Geschichte; Raum 00-728, Jakob-Welder-Weg 18, 55128 Mainz, App. 24101, volk1124@arcor.de; Casino Str. 21-23, 56068 Koblenz, Tel. 0261/1332844, Fax. 06131-39-2 32 81

### **Nichtbedienstete Professorinnen/Professoren**

- Hehl**, Ernst-Dieter, apl. Prof., Dr., Abteilung II: Mittelalter; Raum 00-566, Jakob-Welder-Weg 18, 55128 Mainz, Akademie der Wissenschaften und Literatur Geschwister-Scholl-Straße 2, 55131 Mainz, Tel. 06131 577107, ernst-dieter.hehl@adwmainz.de

### **Nichtbedienstete apl. Professorinnen/Professoren**

- Estermann**, Alfred, Dr. phil. habil., Institut für Buchwissenschaft

### **Honorarprofessorinnen/professoren**

- Mathy**, Helmut, Prof. Dr., Ehrensensator der Universität, Abteilung III: Mittlere und Neuere Geschichte und Vergleichende Landesgeschichte; Raum P 00-621, Geschichte der Mainzer Universität, App. 24458
- Mittler**, Elmar, Dr. phil., Institut für Buchwissenschaft (Ltd. Bib.-Dir. Bibliotheksgeschichte)
- Müller**, W. Robert, Institut für Buchwissenschaft (Buchwirtschaft)

### **Nichtbedienstete Privatdozenten**

- Amann**, Konrad, apl. Prof., Abteilung I: Allgemeine und Neuere Geschichte; Raum P 00-594, Jakob-Welder-Weg 18, 55128 Mainz, App. 24114, kamann@mail.uni-mainz.de
- Mungen**, Anno, Dr. phil. habil., M.A., Musikwissenschaftliches Institut; Jakob-Welder-Weg 18, 55128 Mainz, App. 2 22 59, annomungen@hotmail.com
- Philippi**, Daniela, PD Dr., Musikwissenschaftliches Institut; Jakob-Welder-Weg 18, 55128 Mainz, App. 2 22 59, Daniela.Philippi@adwmainz.de; Geschwister-Scholl-Str. 2, 55131 Mainz
- Schmid**, J.J., Dr. phil. habil., Abteilung I: Allgemeine und Neuere Geschichte; Jakob-Welder-Weg 18, 55128 Mainz, App. 2 26 12

### **Lehrbeauftragte Habilitierte**

- Bernstein**, Eckhard, Prof. Dr., Institut für Buchwissenschaft; Jakob-Welder-Weg 18, 55128 Mainz, App. 2 25 80, eberstein2003@yahoo.de

### **Lehrbeauftragte**

- Blum**, Peter, Dr., Abteilung IV: Neueste Geschichte; Jakob-Welder-Weg 18, 55128 Mainz, Tel. 07263 20166
- Brüchert**, Hedwig, Dr. phil., Friedrich-von-Pfeifferweg 3, Abteilung III: Mittlere und Neuere Geschichte und Vergleichende Landesgeschichte; Raum 02-144, Friedrich von Pfeiffer-Weg 3, 55099 Mainz, App. 24779, hedwig.bruechert@uni-mainz.de

- Brunck**, Helma, Abteilung IV: Neueste Geschichte; Raum 00-611, Jakob-Welder-Weg 18, 55128 Mainz, App. 2 44 65, goerg@uni-mainz.de
- Deasy**, John M., Geschäftsleitung; Jakob-Welder-Weg 18, 55128 Mainz, App. 22813, histsem@mail.uni-mainz.de
- Degreif**, Diether, Dr., Oberarchivrat, Abteilung IV: Neueste Geschichte; Jakob-Welder-Weg 18, 55128 Mainz, Tel. 0611 881125
- Dietz-Charritat**, Claire, Diplom-Pädagogin, Geschäftsleitung; Jakob-Welder Weg 18, 55099 Mainz, Tel. 06131 832149, dietzcha@mail.uni-mainz.de
- Erbar**, Ralph, Dr., Stud. Rat, Abteilung IV: Neueste Geschichte; Raum 00-611, Tel. 06131 24454, ralpherbar@aol.com
- Fuchs**, Rüdiger, Dr., Abteilung II: Mittelalter; Akademie der Wissenschaften und der Literatur, Tel. 06131 577220
- Grünwald**, Volker, Dr., Vor- und Frühgeschichte; Schillerstraße 11, 55116 Mainz, App. 30009, archvfg@mail.uni-mainz.de
- Haug**, Christine, Dr., Institut für Buchwissenschaft; Raum 03-512, Jakob-Welder-Weg 18, 55128 Mainz, App. 20092, haug@mail.uni-mainz.de
- Hensel**, Silke, PD Dr., Abteilung I: Allgemeine und Neuere Geschichte; Raum 00-631, Jakob-Welder-Weg, 55099 Mainz, App. 22612, caxt@mail.uni-mainz.de
- Jäger**, Ralf Martin, PD Dr., Musikwissenschaftliches Institut; Jakob-Welder-Weg 18, 55128 Mainz, App. 2 22 59, jagerr@uni-muenster.de, Tel. 0251-83-24454 oder -24444, Fax. 0251-83-24450
- Müller**, Michael, Dr. phil., Abteilung I: Allgemeine und Neuere Geschichte; Raum 00-631, Jakob-Welder-Weg 18, 55122 Mainz, Tel. 06131 22612, michmuel@mail.uni-mainz.de
- Münch**, Stephan, Musikwissenschaftliches Institut (Musiktheorie); Jakob-Welder-Weg 18, 55128 Mainz, App. 2 22 59, maurer@muwiinfa.geschichte.uni-mainz.de
- Quast**, Dieter, Dr. phil., Vor- und Frühgeschichte; Schillerstraße 11, 55116 Mainz, App. 30009, archvfg@mail.uni-mainz.de
- Scholz**, Sebastian, Dr., Abteilung II: Mittelalter; Akademie der Wissenschaften und der Literatur, Tel. 06131 577223
- Schröer**, Alexander, Abteilung V: Byzantinistik; Raum 03-583, Jakob-Welder-Weg 18, 55128 Mainz, App. 24292, schra018@students.uni-mainz.de
- Stoll**, Oliver, PD Dr., Institut für Alte Geschichte; Raum 03-588, Jakob-Welder-Weg 18, 55128 Mainz, App. 25110, stoll@mail.uni-mainz.de
- Stunz**, Holger R., Abteilung III: Mittlere und Neuere Geschichte und Vergleichende Landesgeschichte; Jakob-Welder-Weg 18, 55128 Mainz, App. 2 44 62
- Zosel**, Bernhard, Musikwissenschaftliches Institut (Musiktheorie); Jakob-Welder-Weg 18, 55128 Mainz, App. 2 22 59, zosel@web.de, Tel. 06173-5612
- Zwicker**, Stefan, M.A., Abteilung VI: Osteuropäische Geschichte; Raum 00-716, Jakob-Welder-Weg 18, 55128 Mainz, App. 24756, SFzwicker@gmx.de

### **Nichtbedienstete Lehrkräfte**

- Bogojavlenska**, Svetlana, M.A., Abteilung VI: Osteuropäische Geschichte; Jakob-Welder-Weg 30, 55128 Mainz, Tel. 06131 8387142, svetabog@yahoo.de
- Frings**, Andreas, M.A., Abteilung VI: Osteuropäische Geschichte; Raum 00-716, Jakob-Welder-Weg, 18, 55128 Mainz, App. 24756, andreas-frings@web.de
- Ilski**, K., Prof., Abteilung V: Byzantinistik; Raum 03-579, Jakob-Welder-Weg 18, 55128 Mainz, App. 22782
- Keller**, Volker, Dr. phil., M.A., Abteilung VI: Osteuropäische Geschichte; Raum 00-716, Jakob-Welder-Weg 18, 55128 Mainz, App. 24756, Dr.Volker.Keller@main-rheiner.de; Thiergartenstr. 79, 55496 Argenthal, Tel. 06761-917560
- Kunze**, Rolf-Ulrich, PD Dr., Abteilung IV: Neueste Geschichte; Raum P 00-516, Tel. 069 54805756
- Tosstorff**, Reiner, PD Dr., Abteilung VI: Osteuropäische Geschichte; Raum 00-538, Jakob-Welder-Weg 18, 55128 Mainz, App. 22810, rtosstorff@web.de

## Wissenschaftliche Einrichtungen und Betriebseinheiten

### Institut für Vor- und Frühgeschichte

Schönborner Hof, Schillerstraße 11, 55116 Mainz, Tel. 06131-39-3 00 09, Fax. 06131-39-3 01 56,  
E-Mail: archvfg@mail.uni-mainz.de

#### Vor- und Frühgeschichte

Schillerstraße 11, 55116 Mainz, Tel. 39-30009, Fax. 39-30156, E-Mail: archvfg@mail.uni-mainz.de

**Leitung:** Univ.-Prof. Dr. phil. Pare, Christopher Frank Edward, App. 30190

**Geschäftszimmer:** Dr. phil. Bieger, Annette, App. 30009

**Universitätsprofessorinnen/-professoren:** Univ.-Prof. Dr. phil. (pensioniert) Ament, Hermann, App. 33227; Univ.-Prof. Dr. Gaudzinski, Sabine, App. 36395; Univ.-Prof. Dr. phil. Pare, Christopher Frank Edward, App. 30190

**außerplanmäßige Universitätsprofessorinnen/-professoren:** Prof. Dr. Oldenstein, Jürgen, App. 30187

**Wiss. Mitarbeiterinnen/Mitarbeiter:** Bergmann, Claus, M.A., Raum 02 135, App. 30010; Dr. phil. Haupt, Peter, Raum 01 127, App. 33425; Dr. phil. Rahmstorf, Lorenz, App. 30191; Riedhammer, Karin, M.A., App. 30186; Dr. phil. Struck, Manuela, Raum 02 210, App. 30099

**Wiss. Zeichnerinnen:** Bell, Irene, App. 30016; Kohz, Sunhild, App. 30016

**Nichtbed. Lehrkräfte und Lehrbeauftragte:** PD Dr. Gronenborn, Detlev, App. 30009; Dr. phil. Quast, Dieter, App. 30009; Prof. Dr. phil. apl. Wand, Norbert, Tel. 06251 38600

### Bibliothek Vor- und Frühgeschichte

Schönborner Hof, Schillerstraße 11, 55116 Mainz, Tel. 06131-39-3 38 86, Fax. 06131-39-3 01 56  
Öffnungszeiten: Mo-Do 9-17, Fr 9-14

**Bedienstete der Univ.:** Dipl.-Bibl. Lehmler-Schumacher, Isa, App. 33886

### Fachschaft Vor- und Frühgeschichte

Schönborner Hof, Schillerstraße 11, 55116 Mainz, Tel. 06131-39-3 00 12

### Institut für Alte Geschichte

Jakob-Welder-Weg 18, 55128 Mainz, Tel. 06131-39-2 27 52, Fax. 06131-39-2 38 23,  
E-Mail: caps@mail.uni-mainz.de

**Sekretariat:** Caps, Hannelore, Raum 03-597, App. 22752

#### Bedienstete der Universität

**Universitätsprofessorinnen/-professoren:** Univ.-Prof. Dr. Schumacher, Leonhard, Raum 03-635, App. 22751

**Hochschuldozentinnen/-dozenten:** HD Dr. Bernstein, Frank, M.A., Raum 03-548, App. 23398

**Wiss. Mitarbeiterinnen/Mitarbeiter:** Dr. phil. Hoben, Wolfgang, Ak. Dir., Raum 03-596, App. 23356; PD Dr. Horsmann, Gerhard, Priv. Dozent, Raum 03-598, App. 23355

#### Nichtbed. Lehrkräfte und Lehrbeauftragte

**Habilitierte:** PD Dr. Stoll, Oliver, App. 25110

**Lehrbeauftragte:** PD Dr. Stoll, Oliver, App. 25110

## Historisches Seminar

Jakob-Welder-Weg 18, 55128 Mainz, Tel. 06131-39-2 44 55, Fax. 06131-39-2 54 80,

E-Mail: caxt@mail.uni-mainz.de

**außerplanmäßige Universitätsprofessorinnen/-professoren:** apl. Prof. Hehl, Ernst-Dieter, Dr., Raum 00-566, Tel. 06131 577107

**Hochschuldozentinnen/-dozenten:** HD Dr. Haarländer, Stephanie, Raum P 00-558, App. 22433; HD Dr. Neitzel, Sönke, Raum P 00-558, App. 22776; HD Dr. Pelizaeus, Ludolf, Raum P 00-594, Tel. 06131 24114; HD Dr. Rogge, Jörg, Raum P 00-558, App. 22433; HD Dr. Schmahl, Helmut, Raum P 00-597, Tel. 06131 25404

**Privatdozentinnen/en:** PD Dr. Ahmann, Rolf, App. 2 2911; PD Dr. Schmitt, Sigrid, App. 22265

## Geschäftsleitung

**Geschäftsführender Leiter:** Univ.-Prof. Dr. Prinzing, Günter, App. 22782

**Sekretariat:** Axt, Corinna, Raum 00-627, App. 24455

**Öffnungszeiten:** Mo - Do 10.00 - 12.00 Uhr

## Bedienstete der Universität

**Fachdidaktik:** PD Dr. Ahmann, Rolf, App. 2 2911; Dr. Hensel-Grobe, Meike, App. 2 44 56

**Studienberatung Lehramt:** Dr. Hensel-Grobe, Meike, App. 2 44 56

**Sprechzeiten :** Di 10.15-12.00 Uhr

**Sprechzeiten Fachdidaktik:** Frau Dr. Fein: FR 10-11

**Studienberatung Magister:** Dr. phil. Schäfer, Regina, App. 22774

**Nichtbed. Lehrkräfte und Lehrbeauftragte:** Diplom-Pädagogin Dietz-Charritat, Claire, Tel. 06131 832149

**Lehrbeauftragte:** Deasy, John M., App. 22813

## Abteilung I: Allgemeine und Neuere Geschichte

Jakob-Welder-Weg 18, 55128 Mainz, Tel. 0613139-2 26 12

**Leiter:** Univ.-Prof. Dr. Dr. Hartmann, Peter Claus, App. 22663

**Sekretariat:** Huber, Annette, Raum 00-631, App. 22612

**Öffnungszeiten:** Mo-Do 10.00-12.00

## Bedienstete der Universität

**Universitätsprofessorinnen/-professoren:** Univ.-Prof. Dr. Dr. Hartmann, Peter Claus,

Raum P-00-596, App. 22663; Univ.-Prof. Dr. (emeritiert) Weber, Hermann, App. 24464

**außerplanmäßige Universitätsprofessorinnen/-professoren:** apl. Prof. Dr. phil. Rödel, Walter G., Raum P 00-635, App. 24457

**Hochschuldozentinnen/-dozenten:** HD Dr. Pelizaeus, Ludolf, Raum P 00-594, Tel. 06131 24114; HD Dr. Schmahl, Helmut, Raum P 00-597, Tel. 06131 25404

**Wiss. Mitarbeiterinnen/Mitarbeiter:** Reese, Annette, Raum 00—597, App. 2 5404

## Nichtbed. Lehrkräfte und Lehrbeauftragte

**Nichtbedienstete Habilitierte:** apl. Prof. Amann, Konrad, App. 24114; Dr. phil. habil. Schmid, J.J., App. 2 26 12

**Lehrbeauftragte:** Dr. phil. Müller, Michael, Tel. 06131 22612; Dr. phil. habil. Schmid, J.J., App. 2 26 12

## Abteilung II: Mittelalter

Jakob-Welder-Weg 18, 55128 Mainz, Tel. 06131-39-2 27 75, Fax. 06131-39-2 48 29,

E-Mail: etoenges@mail.uni-mainz.de

**Leiter:** Univ.-Prof. Dr. Felten, Franz Josef, App. 22664

**Sekretariat:** Tönges, Ellen, Raum 00-568, App. 22775

**Öffnungszeiten:** Mo-Fr 10.00-12.00 Uhr, Zi-Nr. P 00-568

**Bedienstete der Universität**

**Universitätsprofessorinnen/-professoren:** Univ.-Prof. Dr. (emeritiert) Becker, Alfons, App. 2 27 75; Univ.-Prof. Dr. Felten, Franz Josef, Raum 00-572, App. 22664; Univ.-Prof. Dr. (pensioniert) Menzel, Josef Joachim, App. 22433

**außerplanmäßige Universitätsprofessorinnen/-professoren:** apl. Prof. Hehl, Ernst-Dieter, Dr., Raum 00-566, Tel. 06131 577107

**Hochschuldozentinnen/-dozenten:** HD Dr. Haarländer, Stephanie, Raum P 00-558, App. 22433; HD Dr. Rogge, Jörg, Raum P 00-558, App. 22433

**Wiss. Mitarbeiterinnen/Mitarbeiter:** Kleinjung, Christine, M.A., Raum 00-576, App. 2 540 5; Dr. Ringel, Ingrid, Ak. Oberrat, Raum P 00-566, App. 24460

**Nichtbed. Lehrkräfte und Lehrbeauftragte**

**Nichtbedienstete Habilitierte:** apl. Prof. Hehl, Ernst-Dieter, Dr., Tel. 06131 577107

**Lehrbeauftragte:** Dr. Fuchs, Rüdiger, Tel. 06131 577220; Dr. Scholz, Sebastian, Tel. 06131 577223

**Abteilung III: Mittlere und Neuere Geschichte und Vergleichende Landesgeschichte**

Jakob-Welder-Weg 18, 55128 Mainz, Tel. 06131-39-2 44 62, Fax. 06131/39-2 39 84

**Leiterin:** PD Dr. Schmitt, Sigrid, Raum 00-571, App. 22265

**Sekretariat:** Dörr, Gabriele, App. 24462

**Studienberatung Magister:** Dr. phil. Schäfer, Regina, App. 22774

**Sprechzeiten:** 13:00 - 14:00 Uhr

**Bedienstete der Universität**

**Universitätsprofessorinnen/-professoren:** Univ.-Prof. Dr. (pensioniert) Dotzauer, Winfried, Raum P 01-536, Tel. 06131 29 23846; Univ.-Prof. Dr. (emeritiert) Gerlich, Alois, Raum P 01-536, App. 23846; Univ.-Prof. Dr. Matheus, Michael, (beurlaubt), Raum 00-571, App. 22265; PD Dr. Schmitt, Sigrid, Raum 00-571, App. 22265

**Wiss. Assistentinnen/Assistenten:** Ochs, Heidrun, Raum P 00-621, App. 2 44 58; Dr. phil. Schäfer, Regina, Raum 00-621, App. 22774

**Wiss. Mitarbeiterinnen/Mitarbeiter:** Klapp, Sabine, M.A., Raum 00-567, App. 24461

**Nichtbed. Lehrkräfte und Lehrbeauftragte**

**Honorarprofessoren:** Prof. Dr. Mathy, Helmut, Ehrensensator der Universität, App. 24458

**Lehrbeauftragte:** Dr. phil. Brüchert, Hedwig, Friedrich-von-Pfeifferweg 3, App. 24779

**Institut für Geschichtliche Landeskunde**

Joh. Friedrich von Pfeiffer-Weg 3, 55099 Mainz, Tel. 06131-39-20102, Fax. 06131-39-25508, E-Mail: igl@mail.uni-mainz.de

**Vorsitzender:** Univ.-Prof. Dr. Felten, Franz Josef, Raum 00-572, Welderweg 18, 55128 Mainz, App. 22664

**Stellvertretende Vorsitzende:** Univ.-Prof. Dr. phil. Nübling, Damaris, Raum 02-916, Welderweg 18, 55099 Mainz, App. 22611

**Wissenschaftliche Angestellte:** Dr. phil. Brüchert, Hedwig, Friedrich-von-Pfeifferweg 3, Raum 02-144, Friedrich von Pfeiffer-Weg 3, 55099 Mainz, App. 24779; Dr. phil. Drenda, Georg, Institut f. geschichtl. Landeskunde, Pfeifferweg 3, 55128 Mainz, App. 24823; Dr. Rettinger, Elmar, Johann-Friedrich-von-Pfeiffer-Weg 3, 55099 Mainz, App. 24827; Dr. phil. Steffens, Rudolf, Raum 01-133, Institut für geschichtl. Landeskunde, Pfeifferweg 3, 55128 Mainz, App. 2 4828; Dr. Tilgner, Hilmar, Joh. Friedrich von Pfeiffer-Weg 3, 55099 Mainz, App. 25627



**Abteilung IV: Neueste Geschichte**

Jakob-Welder-Weg 18, 55128 Mainz, Tel. 06131-39-2 44 65

**Kommissarisch mit der Leitung beauftragt:** HD Dr. Neitzel, Sönke, App. 22776

**Sekretariat :** Goerg, Liselotte, App. 24465

**Öffnungszeiten:** Mittwoch bis Donnerstag 09.00-16.00 Uhr

**Bedienstete der Universität**

**Universitätsprofessorinnen/-professoren:** Univ.-Prof. Dr. (emeritiert) Baumgart, Winfried, Raum P U1-597, App. 22669; Univ.-Prof. Dr. (pensioniert) Fuchs, Konrad, Raum P 01-536, App. 22896

**Hochschuldozentinnen/-dozenten:** HD Dr. Neitzel, Sönke, Raum P 00-558, App. 22776

**Wiss. Mitarbeiterinnen/Mitarbeiter:** Dr. Elz, Wolfgang, Ak. Oberrat, Raum P U1-596, App. 20241

**Nichtbed. Lehrkräfte und Lehrbeauftragte**

**Lehrbeauftragte:** Dr. Blum, Peter, Tel. 07263 20166; Brunck, Helma, App. 2 44 65; Dr. Degreif, Diether, Oberarchivrat, Tel. 0611 881125; Dr. Erbar, Ralph, Stud. Rat, Tel. 06131 24454

**Abteilung V: Byzantinistik**

Jakob-Welder-Weg 18, 55128 Mainz

**Leitung::** Univ.-Prof. Dr. Prinzing, Günter, App. 22782

**Öffnungszeiten**

**Bedienstete der Universität**

**Universitätsprofessorinnen/-professoren:** Univ.-Prof. Dr. Prinzing, Günter, Raum P03-579, App. 22782

**Wiss. Mitarbeiterinnen/Mitarbeiter:** Hoffmann, Lars, M.A., Raum P03-583, App. 24292

**Nichtbed. Lehrkräfte und Lehrbeauftragte**

**Habilitierte:** PD Dr. Todt, Klaus-Peter, Tel. 0611 846688

**Bibliothek Byzantinistik**

Jakob-Welder-Weg 18, 55128 Mainz

**Öffnungszeiten:** Mo-Fr 10-12, 15-18 Uhr sowie nach Rücksprache, Raum Nr. 03-636

**Bedienstete der Universität:** Frau Diplom-Bibliothekarin Johanna Schäffner

**Abteilung VI: Osteuropäische Geschichte**

Jakob-Welder-Weg, 18, 55128 Mainz, Tel. 06131-39-22812, Fax. 06131-39-23281,

E-Mail: kopaliam@mail.uni-mainz.de

**Leiter:** Univ.-Prof. Dr. Kusber, Jan, App. 22811

**Sprechstunde:** Di. von 10 bis 11:30

**Sekretariat:** Kopaliami-Schmunk, Natela, Raum 00-555, Jakob-Welder-Weg 18, 55128 Mainz, App. 22812

**Öffnungszeiten:** Mo-Fr von 10 bis 12 Uhr

**Universitätsprofessorinnen/-professoren:** Univ.-Prof. Dr. Kusber, Jan, Raum 00-553, Jakob-Welder-Weg, 18, 55128 Mainz, App. 22811; Univ.-Prof.Dr.Dr.h.c. Oberländer, Erwin, (emeritiert), Raum 00-554, Jakob-Welder-Weg 18, 55128 Mainz, App. 24739

**Habilitierte:** PD Dr. Tosstorff, Reiner, Raum 00-538, Jakob-Welder-Weg 18, 55128 Mainz, App. 22810

**Wiss. Mitarbeiterinnen/Mitarbeiter:** Dr. phil. Albrecht, Stefan, Raum 00-716, Jakob-Welder-Weg 18, 55128 Mainz, App. 24756; Dr. phil. Maner, Hans-Christian, Raum 01-714, Jakob-Welder-Weg 18, 55128 Mainz, App. 22113; Petersen, Hans-Christian, M.A., Raum 00-554, Jakob-Welder-Weg 18, 55128 Mainz, App. 24739; Volkert, Natalia, Elternzeit bis 15.04.05, Raum 00-728, Jakob-Welder-Weg 18, 55128 Mainz, App. 24101

**Nichtbed. Lehrkräfte und Lehrbeauftragte:** Bogojavlenska, Svetlana, M.A., Jakob-Welder-Weg 30, 55128 Mainz, Tel. 06131 8387142; Frings, Andreas, M.A., Raum 00-716, Jakob-Welder-Weg, 18, 55128 Mainz, App. 24756; Dr. phil. Keller, Volker, M.A., Raum 00-716, Jakob-Welder-Weg 18, 55128 Mainz, App. 24756; PD Dr. Tosstorff, Reiner, Raum 00-538, Jakob-Welder-Weg 18, 55128 Mainz, App. 22810; Zwicker, Stefan, M.A., Raum 00-716, Jakob-Welder-Weg 18, 55128 Mainz, App. 24756

**Studienfachberatung:** Univ.-Prof. Dr. Kusber, Jan, Raum 00-553, Jakob-Welder-Weg, 18, 55128 Mainz, App. 22811; Petersen, Hans-Christian, M.A., Raum 00-554, Jakob-Welder-Weg 18, 55128 Mainz, App. 24739

**Bibliothek:** Bibliotheksaufsicht Bohn, Olga, App. 22815; Dipl.Bibl. Haubrich, Alice, App. 25240

**Öffnungszeiten:** Mo. u.Do. von 9 bis 16; Di. von 9 bis 16:30; Mi. von 9:30 bis 16:30; Fr. von 9 bis 13:50

**Teilbibliothek**

**Öffnungszeiten:** Mo-Fr. von 10 bis 12 Uhr

**Abteilung VII: Zeitgeschichte**

Welderweg 18, Tel. 06131-2 2 26 12, E-Mail: baumpiet@uni-mainz.de

**Leiter:** Univ.-Prof. Dr. Kißener, Michael, App. 2 5643

**Sekretariat:** Baumgart-Pietsch, Anja, Raum 00-611, App. 2 2612

**Öffnungszeiten:** Mo-Di 10.00-12.00

**Bedienstete der Universität**

**Universitätsprofessorinnen/-professoren:** Univ.-Prof. Dr. Kißener, Michael, Raum 00-615, App. 2 5643

**Wiss. Mitarbeiterinnen/Mitarbeiter:** Gausmann, Frank, Raum 00-617, App. 2 62 28; Dr. Nordblom, Pia, Raum 00-617, App. 26 22 8

**Lehrbeauftragte:** Tel. 06131 2 2 26 12

**Bibliothek Historisches Seminar**

Jakob-Welder-Weg 18, 55128 Mainz, Tel. 24663, E-Mail: caxt@mail.uni-mainz.de

**Bibliotheksaufsicht:** Breitenbach, Valentina, App. 24333; Lippok, Elisabeth, App. 24333

**Bibliothekangestellte:** Schramm-Schmidt, Ulrike, App. 24463

**Öffnungszeiten:** Semesterferien: 10.00 - 17.00 Uhr, freitags in den Semesterferien 10.00-15.30 Uhr, Semester 9.00 - 19.00 Uhr

**Diplom-Bibliothekarin:** Schöffner, Johanna, App. 24463

**Diplom-Bibliothekarin:** Dipl.-Bibl. Speicher, Carola, App. 24463

**Fachschaft Geschichte**

Jakob-Welder-Weg 18, 55128 Mainz, Tel. 06131-39-2 31 65

**Studentische Mitarbeiter:** Geisenhof, Heiko, App. 2 31 65

**Fachschaft Geschichtliche Hilfswissenschaften**

Jakob-Welder-Weg 18, 55128 Mainz, Tel. 06123-7 59 39

**Öffnungszeiten**

**Institut für Buchwissenschaft**

Jakob-Welder-Weg 18, 55128 Mainz, Tel. 06131-39-2 25 80, Fax. 06131/39-2 54 87,

E-Mail: sekretariat-buchwissenschaft@mail.uni-mainz.de

**Leiter:** Univ.-Prof. Dr. Füssel, Stephan, App. 23469

**Sekretariat:** Geyer, Renate, Raum 03-537, App. 2 25 80; Jensen, Linn, Raum 03-537, App. 2 25 80

**Öffnungszeiten:** Mo-Fr 11-12; Mo-Do 14-15 Uhr

**Bedienstete der Universität**

**Universitätsprofessorinnen/-professoren:** Univ.-Prof. Dr. Fischer, Ernst, Raum P Zi. 03-518, App. 23180; Univ.-Prof. Dr. Füssel, Stephan, Raum P Zi. 03-543, App. 23469;

Univ.-Prof. Dr. (emeritiert) Koppitz, Hans-Joachim

**außerplanmäßige Universitätsprofessorinnen/-professoren:** Dr. phil. habil. Estermann, Alfred

**Hochschuldozentinnen/-dozenten:** PD Dr. Schneider, Ute, M.A., Raum 03-508, App. 23468

**Wiss. Mitarbeiterinnen/Mitarbeiter:** Dipl.-Des. Ernst, Albert, Raum 03-512, App. 20092; Dr. Köster, Thomas, Raum 03-516, App. 20093; Pelgen, Franz Stephan, M.A., Raum P Zi. 03-506, App. 20094; Dr. Dipl.-Ing. Reske, Christoph, Raum P Zi. 03-516, App. 20093

**Nichtwiss. Mitarbeiterinnen/Mitarbeiter:** Geyer, Renate, Raum 03-537, App. 2 25 80; Jensen, Linn, Raum 03-537, App. 2 25 80; Dipl.-Bibl. Lehmler-Schumacher, Isa, Raum 03-836, App. 20229; Polonskaja, Rebeka, Raum 03-836, App. 20229; Scheel, Frank, Raum U1-409, App. 25258

**Honorarprofessoren:** Dr. phil. Mittler, Elmar; Müller, W. Robert

### Lehrdruckerei

Jakob-Welder-Weg 18, 55128 Mainz, Tel. 06131-39-2 52 58

**Nichtwiss. Mitarbeiterinnen/Mitarbeiter:** Scheel, Frank, Raum U1-409, App. 25258

### Bibliothek Buchwissenschaft

Jakob-Welder-Weg 18, 55128 Mainz, Tel. 06131-39-2 02 29

**Öffnungszeiten:** Mo-Do 8:30-19:00, Fr 8:30-18:00

**Nichtwiss. Mitarbeiterinnen/Mitarbeiter:** Dipl.-Bibl. Lehmler-Schumacher, Isa, Raum P Zi. 03-836, App. 20229; Polonskaja, Rebeka, Raum 03-836, App. 20229

### Fachschaft Buchwissenschaft

Jakob-Welder-Weg 18, 55128 Mainz, Tel. 06131/39-2 40 64

**Öffnungszeiten:** Mo 15-16, Di 11.15-12.15, Mi 10-11, Do 10.30-11.30, Fr 11.15-12.15

### Musikwissenschaftliches Institut

Jakob-Welder-Weg 18, 55128 Mainz, Tel. 06131-39-2 22 59, Fax. 06131-39-2 29 93,

E-Mail: maurer@muwiinfa.geschichte.uni-mainz.de

**Sekretariat:** Maurer, Gabriele, Raum 01-147, Jakob-Welder-Weg 18 (Philosophicum), 55128 Mainz, App. 22259

**Bedienstete der Universität**

**Nichtbed. Lehrkräfte und Lehrbeauftragte**

### Musikwissenschaftliches Institut

Jakob-Welder-Weg 18, 55128 Mainz, Tel. 06131-39-2 22 59, Fax. 06131-39-2 29 93,

E-Mail: maurer@muwiinfa.geschichte.uni-mainz.de

**Leitung:** Univ.-Prof. Dr. Wiesend, Reinhard, Raum 01-141, App. 22589

**Sekretariat:** Maurer, Gabriele, Raum 01-147, App. 22259

**Bedienstete der Universität**

**Universitätsprofessorinnen/-professoren:** Univ.-Prof. Dr. Beer, Axel, Raum 01-171, App. 2 2259; Univ.-Prof. Dr. Dr. h.c. (emeritiert) Federhofer, Hellmut, Raum 01-183, App. 22184; Univ.-Prof. Dr. Mahling, Christoph-Hellmut, (pensioniert), Raum 01-183, App. 22184; Univ.-Prof. Dr. Riedel, Friedrich Wilhelm, (pensioniert), App. 22259

**außerplanmäßige Universitätsprofessorinnen/-professoren**

**Hochschuldozentinnen/-dozenten:** HD Dr. Kramer, Ursula, M.A., Raum 01/167, App. 22183

**Wiss. Mitarbeiterinnen/Mitarbeiter:** Dr. rer. nat. Gräf, Albert, Friedrich-von-Pfeiffer-Weg 12, 55128 Mainz, App. 25142; Hindrichs, Thorsten, M.A., Raum 01-137, Jakob-Welder-Weg 18, 55128 Mainz, App. 2 00 96; Dr. phil. Hust, Christoph, Dipl. Musiklehrer, Raum 01-117, Jakob-Welder-Weg 18, 55128 Mainz, App. 20098; Dr. phil. Niedermüller, Peter, M.A., Raum 01-121, Jakob-Welder-Weg 18, 55128 Mainz, App. 2 20097; Dr. phil. Pfarr, Kristina, M.A.; Untucht, Tobias, M.A., Raum 01-151, Jakob-Welder-Weg 18, 55128 Mainz, App. 2 4338

**Nichtwiss. Mitarbeiterinnen/Mitarbeiter:** Krell, Ulrike, Stud. Rat, Raum 01-135, Jakob-Welder-Weg 18, 5518 Mainz, App. 24171; Maurer, Gabriele, Raum 01-147, Jakob-Welder-Weg 18 (Philosophicum), 55128 Mainz, App. 22259; Volke, Felicitas, Raum 10, Friedrich-von-Pfeiffer-Weg 12, 55128, App. 25142

**Honorarprofessoren:** Prof. Dr. Kupper, Hubert P., (pensioniert), Friedrich-von-Pfeiffer-Weg 12, 55128 Mainz, App. 25142; Prof. Dr. Walter, Rudolf, (pensioniert), Jakob-Welder-Weg 18, 55128 Mainz, App. 2 22 59

**Habilitierte:** Dr. phil. habil. Mungen, Anno, M.A., App. 2 22 59; PD Dr. Philippi, Daniela, App. 2 22 59

**Lehrbeauftragte:** PD Dr. Jäger, Ralf Martin, App. 2 22 59; Münch, Stephan, App. 2 22 59; Zosel, Bernhard, App. 2 22 59

### **Abt. Musikinformatik**

Johann-Friedrich-von-Pfeiffer-Weg 5, 55128 Mainz, Tel. 06131-39-2 51 42/2 4715, Fax. 06131/39-2 47 17, E-Mail: felj@muwiinfa.geschichte.uni-mainz.de

**Sekretariat:** Volke, Felicitas, Raum 10, App. 25142

#### **Bedienstete der Universität**

##### **Sprechzeiten**

**Wiss. Mitarbeiterinnen/Mitarbeiter:** Dr. rer. nat. Gräf, Albert, App. 25142

**Nichtwiss. Mitarbeiterinnen/Mitarbeiter:** Volke, Felicitas, Raum 10, App. 25142

##### **Nichtbed. Lehrkräfte und Lehrbeauftragte**

**Honorarprofessoren:** Prof. Dr. Kupper, Hubert, App. 25142

### **Bibliothek Musikwissenschaft**

Jakob-Welder-Weg 18, 55128 Mainz, Tel. 06131-39-2 41 71/2 22 59

#### **Bedienstete der Universität**

##### **Sprechzeiten**

**Nichtwiss. Mitarbeiterinnen/Mitarbeiter:** Krell, Ulrike, Stud. Rat, Raum 01-135, App. 24171

### **Fachschaft Musikwissenschaft**

Jakob-Welder-Weg 18, 55128 Mainz, Tel. 06131-39-2 40 61, E-Mail: fs-muwi.uni-mainz@gmx.de

### **Institut für Abendländische Religionsgeschichte**

Johann-Friedrich-von-Pfeiffer-Weg 12, 55128 Mainz, Tel. 06131-39-2 24 59, Fax. 06131-39-2 38 24

#### **Bedienstete der Universität**

**Universitätsprofessorinnen/-professoren:** Univ.-Prof. Dr. Schilson, Arno, Raum R01-214, App. 22459

## Fachbereich 16 - Geschichtswissenschaft

### Vor- und Frühgeschichte

Informationsstunde

Informationsveranstaltung; Einzeltermin am 25.10.2004, 9:00 - 11:00,  
VLS-Schönborner Hof

Lehrende des Instituts

### Vorlesungen

Archäologie der Franken

Vorlesung; 2 SWS; Mo, 9:00 - 11:00, VLS-Schönborner Hof; ab 8.11.2004

Ament H.

Das Dorf des Mittelalters in Europa

Vorlesung; 2 SWS; Di, 16:00 - 18:00, VLS-Schönborner Hof

Wand N.

Der archäologische Nachweis des Ursprungs des Menschen III: Von den Anfängen der Kunst bis zu den frühen Ackerbauern; Vorlesung; 1 SWS; Mi, 11:00 - 12:00, VLS-Schönborner Hof

Gaudzinski S.

Die jüngere Bronzezeit in Mittel- und Südeuropa

Vorlesung; 2 SWS; Do, 9:00 - 11:00, VLS-Schönborner Hof

Pare Ch.F.E.

Vor- und Frühgeschichte Mitteleuropas im Überblick I: Steinzeit

Vorlesung; 2 SWS; Mo, 11:00 - 13:00, VLS-Schönborner Hof

Gaudzinski S.  
Gronenborn D.

### Kolloquium

Doktoranden- und Magistrantenkolloquium

Kolloquium; Zeit n.V., VLS-Schönborner Hof

Lehrende des Instituts

### Seminare

Die Entwicklung urbaner Siedlungsstrukturen von den Anfängen bis ins Mittelalter II: Die Stadt in Griechenland und der hellenistischen Welt, in Italien und in Mitteleuropa im 1. Jahrtausend v. Chr.; Seminar; 2 SWS; Mi, 14:00 - 16:00, P 210

Fleischer R.  
Rahmstorf L.

Gene, Meme, Konstruktivismus - ein neues Menschenbild und die Archäologie  
Seminar; 2 SWS; Mi, 14:00 - 16:00, VLS-Schönborner Hof

Haupt P.  
Pare Ch.F.E.  
Jöris O.

Grabfunde als archäologische Quellen: Auswertung exemplarischer Gräberfelder der Frühgeschichte; Seminar; 2 SWS; Di, 11:00 - 13:00, VLS-Schönborner Hof

Struck M.

Seminar zur Vorlesung: Der archäologische Nachweis des Ursprungs des Menschen; Seminar; 2 SWS; Mi, 12:00 - 14:00, VLS-Schönborner Hof

Gaudzinski S.

Seminar zur Vorlesung: Die jüngere Bronzezeit in Mittel- und Südeuropa  
Seminar; 2 SWS; Fr, 11:00 - 13:00, VLS-Schönborner Hof

Pare Ch.F.E.

### Proseminare

Aspekte der Oppidakultur

Proseminar; 2 SWS; Do, 15:00 - 17:00, VLS-Schönborner Hof

Schönfelder M.

Einführung in die materielle Kultur des Neolithikums

Proseminar; 2 SWS; Mo, 15:00 - 17:00, VLS-Schönborner Hof; teilweise als Blockveranstaltung nach Vereinbarung; einige Sitzungen finden im Römisch-Germanischen Zentralmuseum statt

Gronenborn D.

Einführung in die Methode und Theorie der Vor- und Frühgeschichte I

Proseminar; 2 SWS; Mi, 9:00 - 11:00, VLS-Schönborner Hof

Pare Ch.F.E.  
Gaudzinski S.  
Haupt P., Bergmann C.

**Übungen**

Der Glauberg im 1. Jahrtausend v. Chr. Übung; 2 SWS; Mo, 13:00 - 15:00, VLS-Schönborner Hof	Pare Ch.F.E. Hansen L.
Die Vor- und Frühgeschichte Polens Übung; 2 SWS; Do, 11:00 - 13:00, VLS-Schönborner Hof	Rahmstorf L. Quast D.
Einstieg in die Vor- und Frühgeschichte. Übung; 2 SWS; nur für B. A. Archäologie; Di, 13:00 - 15:00, VLS-Schönborner Hof	Bergmann C.
Römische Keramik Übung; 2 SWS; Do, 13:00 - 15:00, VLS-Schönborner Hof	Haupt P.

**Praktikum**

Praktikum zur EDV-gestützten zeichnerischen Erfassung von archäologischen Denkmälern; Praktikum; 2 SWS; nach Vereinbarung	Bell I.
Siedlungsstrukturen am eiszeitlichen Fundplatz Gönnersdorf Praktikum; nach Vereinbarung	Jöris O. Sensburg M.

**Exkursionen**

Exkursion nach Polen Exkursion; nach Vereinbarung	Rahmstorf L. Quast D.
--	--------------------------

**Alte Geschichte****Vorlesungen:**

Augustus und die Monarchie als Prinzipat Vorlesung; 2 SWS; ECTS: 5; ECTS-Punkte nur mit mündlicher Prüfung; Do, 12:00 - 14:00, P 3	Bernstein F.
Verfassung und Geschichte Spartas Vorlesung; 2 SWS; ECTS: 5; ECTS-Punkte nur mit mündlicher Prüfung; Do, 8:00 - 10:00, P 3	Horsmann G.

**Proseminare:**

'Populare' Aktion: die Gracchen und die Krise der Römischen Republik Proseminar; 3 SWS; ben. Schein; ECTS: 8; Anmeldung in der Einführungswoche; Di, 13:00 - 16:00, P 208	Bernstein F.
Der Aufstieg Makedoniens: Philipp II. und Alexander d. Gr. Proseminar; 3 SWS; ben. Schein; ECTS: 8; Mo, 10:00 - 12:00, P 208; Mi, 9:00 - 10:00, P 208	Hoben W.
Der Tatenbericht des Augustus Proseminar; 3 SWS; ben. Schein; ECTS: 8; Anmeldung in der Einführungswoche; Do, 8:00 - 11:00, P 208	Hoben W.

**Übungen:**

Ciceros Rede de provinciis consularibus Übung; 2 SWS; Mo, 8:00 - 10:00, P 208	Horsmann G.
Die classis Germanica und andere Provinzialflotten der römischen Kaiserzeit: Instrument römischer Herkunft; Übung; 2 SWS; ben. Schein; ECTS: 7; Do, 12:00 - 13:30, P 208	Stoll O.
Einführung in das Studium der Alten Geschichte Übung; 2 SWS; ben. Schein; ECTS: 7; Di, 10:00 - 12:00, P 3	Hoben W.
Einführung in die lateinische Epigraphik Übung; 2 SWS; ben. Schein; ECTS: 7; Di, 10:00 - 12:00, P 208	Schumacher L.

- Parallelveranstaltung: Einführung in das Studium der Alten Geschichte  
Übung; 2 SWS; ben. Schein; ECTS: 7; Fr, 10:00 - 12:00, P 208 Hoben W.
- Plebs und Prinzeps: Urbanität als Politik der Freizeit (gemeinsame  
Lehrveranstaltung mit dem Institut für Klassische Archäologie); Übung; 2  
SWS; ben. Schein; ECTS: 7; Di, 11:00 - 13:00, P 210 Bernstein F.  
Junker K.
- Repetitorium: Die klassische Zeit Griechenlands  
Repetitorium; 2 SWS; Mi, 10:00 - 12:00, P 208 Hoben W.

### Hauptseminare:

- Plinius der Jüngere als Statthalter von Pontos - Bithynien (sein  
Briefwechsel mit Kaiser Trajan); Hauptseminar; 2 SWS; ben. Schein; ECTS:  
10; Do, 15:00 - 17:00, P 208 Schumacher L.

## Geschichte

### Vorlesungen

- Einführung in die Geschichtswissenschaft  
Vorlesung; 2 SWS; Di, 12:30 - 14:00, P 205 Pelizaeus L.

### Mittelalter

- Das lateinische Europa und seine Nachbarn im frühen und hohen Mittelalter  
Vorlesung; 2 SWS; Fr, 10:00 - 12:00, P 4 Hehl E.-D.
- Europa im Frühmittelalter (ca. 650-814)  
Vorlesung; 2 SWS; Mo, 14:00 - 16:00, P 104 Haarländer S.
- Europäisches Königtum im Hoch- und Spät-Mittelalter  
Vorlesung; 2 SWS; Mi, 10:00 - 12:00, P 13 Rogge J.
- Byzanz in der Palaiologenzeit (1261-1453)  
Vorlesung; 2 SWS; Fr, 10:00 - 12:00, P 2 Prinzing G.
- Frankreich im Spätmittelalter  
Vorlesung; 2 SWS; Mo, 10:00 - 12:00, P 5 Schmitt S.

### Frühe Neuzeit

- Amerika 1783 - Die Vereinigten Staaten von Amerika 1783 - 1918  
Vorlesung; 2 SWS; Mi, 14:00 - 16:00, P 2 Schmahl H.
- Das Heilige Römische Reich in der Neuzeit, Verfassung, Gesellschaft und  
Kultur; Vorlesung; 2 SWS; Mi, 10:00 - 12:00, P 2 Hartmann P.C.
- Europäische Geschichte im Zeitalter Karls V.  
Vorlesung; 2 SWS; Mo, Di, 11:00 - 11:45, P 4 Rödel W.G.
- Manieren, Etiquette-Zeremoniell. Ritual und Traditionen der Frühneuzeit  
Vorlesung; 2 SWS; Do, 12:00 - 14:00, P 4 Schmid J.J.

### Neueste Geschichte

- Europäische Geschichte 1871-1914  
Vorlesung; 2 SWS; Mo, 12:00 - 14:00, P 4 Neitzel S.
- Geschichte der Sowjetunion (1924-1991)  
Vorlesung; 2 SWS; Raum P - 5. Anmeldung im Sekretariat der Abteilung für  
Osteuropäische Geschichte; Mi, 12:00 - 14:00, P 5; Beginn: 27. Oktober  
2004 Kusber J.
- Deutsche und Franzosen 1871-1963  
Vorlesung; 2 SWS; Mo, 14:00 - 16:00, P 2 Kißener M.
- Die Sicherheitsfrage in den internationalen Beziehungen 1920-1939  
Vorlesung; 2 SWS; Mi, 10:00 - 12:00, P 4 Ahmann R.

Diktaturenvergleich NS-Staat - DDR  
 Proseminar; 3 SWS; ben. Schein; ECTS: 8; Mo, 14:00 - 16:15, Raum n.V.; SB  
 II 03-153  
 Wagner A.

### Proseminare

#### Mittelalter

Alltag im Frühmittelalter  
 Proseminar; 3 SWS; ben. Schein; ECTS: 8; Mi, 16:00 - 19:00, PR 00-518  
 Kleinjung Ch.

Proseminar Mittelalter  
 Proseminar; 3 SWS; ben. Schein; ECTS: 8; Di, 11:00 - 12:00, 14:00 -  
 16:00, PR 00-518  
 Ringel I.

Der Vierte Kreuzzug (zugl. Einführung in die Mediävistik)  
 Projektseminar; 2 SWS; Mi, 10:00 - 13:00, Raum n.V.; Bibliothek der  
 Byzantinistik R 03-636  
 Prinzing G.

Bauern im Mittelalter  
 Proseminar; 3 SWS; Mi, 9:45 - 11:15, 11:30 - 12:15, PR 00-518  
 Schäfer R.

#### Frühe Neuzeit

Die italienischen Staaten im 17. und 18. Jahrhundert  
 Proseminar; 3 SWS; Di, 10:00 - 13:00, PR 00-518  
 Reese A.

#### Neueste Geschichte

Der Kapp-Putsch 1920  
 Proseminar; 3 SWS; ben. Schein; ECTS: 8; Di, 18:00 - 20:30, P 205  
 Elz W.

Die Sowjetunion im 2. Weltkrieg  
 Proseminar; 3 SWS; ben. Schein; ECTS: 8; Anmeldung im Sekretariat der  
 Abteilung für Osteuropäische Geschichte; Mo, 15:00 - 17:00, 01-718;  
 Beginn: 25. Oktober 2004  
 Kusber J.

Migration in Europa  
 Proseminar; 3 SWS; ben. Schein; ECTS: 8; Do, 18:00 - 20:00, P 108  
 Nordblom P.

US-Amerikanische Außenpolitik im 20. Jahrhundert  
 Proseminar; 3 SWS; ben. Schein; ECTS: 3; Di, 10:00 - 12:15, P 205  
 Gausmann F.

#### Kolloquien/Kurse/Übungen

Europäische Historiker neu gelesen: Nicolae Iorga zwischen Universal- und  
 Nationalgeschichte /Kolloquium für Examenskandidaten und Doktoranden/  
 Kolloquium; 2 SWS; Anmeldung im Sekretariat der Abteilung für  
 Osteuropäische Geschichte; Mo, 18:00 - 20:00, 01-718; Beginn: 25. Oktober  
 2004  
 Maner H.-Ch.  
 Prinzing G.

#### Fremdsprachen

Bilingualer Geschichtsunterricht Französisch  
 Lektürekurs; 2 SWS; ben. Schein; ECTS: 7; Mo, 9:45 - 11:15, PR 00-518  
 Dietz-Charritat C.

Französisch für Historiker  
 Lektürekurs; 4 SWS; ben. Schein; ECTS: 7; Mo, Mi, 8:00 - 9:30, P 205  
 Dietz-Charritat C.

Englische Quellenlektüre: „The US-Navy in the second world war“ [G]  
 Lektürekurs; 2 SWS; ben. Schein; ECTS: 7; Do, 14:00 - 16:00, PR 00-518  
 Schmid J.J.

Englische Quellenlektüre: „Die Entdeckung Australiens“ [G]  
 Lektürekurs; 2 SWS; ben. Schein; ECTS: 7; Mi, 10:00 - 12:00, P 104  
 Schmahl H.

Englische Quellenlektüre: „The Second Empire“ [G]  
 Lektürekurs; 2 SWS; ben. Schein; ECTS: 7; Do, 16:00 - 18:00, P 11  
 Schmid J.J.



- Quellenlektüreübung und zugl. Begleitübung zur Vorlesung Quellen zur Geschichte der frühen Karolinger [G/H]; Übung; 2 SWS; ben. Schein; ECTS: 7; Mo, 16:00 - 18:00, P 104; Schwerpunkt: Lateinische Quellentexte Haarländer S.
- Kurs A: Englische Quellenlektüre: Ireland and England, 1789-1922 [G] Elz W.  
Lektürekurs; 2 SWS; ben. Schein; ECTS: 7; Di, 14:00 - 16:00, P 103
- Kurs B: Englische Quellenlektüre: Ireland and England, 1789-1922 [G] Elz W.  
Lektürekurs; 2 SWS; ben. Schein; ECTS: 7; Do, 12:00 - 14:00, P 205
- Allgemeine Übungen**
- Fachdidaktik Bilingual Englisch Keil B.  
Übung; 2 SWS; 9:00 - 17:00, PR 00-518; Blockseminar: Beginn Mittwoch, 20.10.2004 bis Freitag, 22.10.2004
- Alltag und Zeremoniell der Diplomaten [G/H] Pelizaeus L.  
Übung; 2 SWS; ben. Schein; ECTS: 7; Do, 14:00 - 16:00, P 103
- Der „Jesuitenstaat“ in Paraguay 1609-1768. Ein faszinierendes Experiment [G/H]; Übung; 2 SWS; ben. Schein; ECTS: 7;  
Di 14:00 - 16:00 P 207 Hartmann P.C.
- Grundstrukturen und wichtigste Ereignisse der frühneuzeitlichen Geschichte [G/H]; Übung; 2 SWS; ben. Schein; ECTS: 7; Mo, 18:00 - 20:00, P 103 Hartmann P.C.
- Vom Leben, Lieben und Sterben. Das tägliche Leben im 16. Jahrhundert [G/H] Rödel W.G.  
Übung; 2 SWS; ben. Schein; ECTS: 7; Mi, 10:00 - 12:00, P 205
- Übung Mittelalter [G/H] Ringel I.  
Übung; 2 SWS; ben. Schein; ECTS: 7; Mo, 16:00 - 18:00, PR 00-518
- Übung Mittelalter [G/H] Ringel I.  
Übung; 2 SWS; ben. Schein; ECTS: 7; Mi, 13:00 - 15:00, PR 00-518
- Übung zur Vorlesung [G/H] Rogge J.  
Übung; 2 SWS; ben. Schein; ECTS: 7; Do, 12:30 - 14:00, P 103
- Bismarck als preußischer Ministerpräsident (1862-1890) [G/H] Brunck H.  
Übung; 2 SWS; ben. Schein; ECTS: 7; Mi, 14:00 - 16:00, PR 00-518
- Die „neue“ Militärgeschichte. Zur Methodik einer jungen Disziplin der Geschichtswissenschaft [G/H]; Übung; 2 SWS; ben. Schein; ECTS: 7; Di, 16:30 - 18:00, P 101 Neitzel S.
- Die Untersuchungssache wegen Ermordung des Cadeten Vigelius [G/H] Degreif D.  
Übung; 2 SWS; ben. Schein; ECTS: 7; Fr, 15:00 - 17:00, PR 00-518
- „Einführung in die Urkundenlehre“ [G/H] Hoffmann L.  
Übung; 2 SWS; Do, 15:15 - 16:45, Raum n.V.; Bibliothek der Byzantinistik R 03-636
- „Griechische Quellenlektüre: „Texte zur byzantinischen Rechtsgeschichte“ [G/H]; Übung; 2 SWS; Mi, 15:15 - 16:45, Raum n.V.; Bibliothek der Byzantinistik R 03-636 Hoffmann L.
- Antisemitismus im Russischen Reich (1795-1917) [G/H] Bogojavlenska S.  
Übung; 2 SWS; Anmeldung im Sekretariat der Abteilung für Osteuropäische Geschichte; Mi, 13:00 - 15:00, 01-718; Beginn: 27. Oktober 2004
- Der „Ostblock“ und Afrika [G/H] Albrecht S.  
Übung; 2 SWS; ben. Schein; ECTS: 7; Anmeldung im Sekretariat der Abteilung für Osteuropäische Geschichte; Mi, 10:00 - 11:30, 01-718; Beginn: 27. Oktober 2004
- Führer, Lehrer, Lichtgestalten [G/H] Zwicker S.  
Übung; 2 SWS; ben. Schein; ECTS: 7; Anmeldung im Sekretariat der

- Abteilung für Osteuropäische Geschichte; Mi, 15:00 - 17:00, 01-718;  
Beginn: 27. Oktober 2004
- Muslimische Lebenswelten im russischen Zarenreich (19. Jahrhundert) [G/H] Frings A.  
Übung; 2 SWS; ben. Schein; ECTS: 7; Anmeldung im Sekretariat der  
Abteilung für Osteuropäische Geschichte; Do, 16:00 - 18:00, 01-718;  
Beginn: 28. Oktober 2004
- Nationalsymbole in Osteuropa [G/H] Keller V.  
Übung; 2 SWS; Anmeldung im Sekretariat der Abteilung für Osteuropäische  
Geschichte; Di, 12:00 - 14:00, 01-718; Beginn: 28. Oktober 2004
- Von der Republik zum autoritären Regime: Polen in der Zwischenkriegszeit Kusber J.  
(1918-1939) [G/H]; Übung; 2 SWS; Anmeldung im Sekretariat der Abteilung  
für Osteuropäische Geschichte; Do, 14:00 - 16:00, 01-718; Beginn: 28.  
Oktober 2004
- Wissenschaft im Dienst der Politik? Die Geschichte der deutschen Petersen H.-Ch.  
Ostforschung [G/H]; Übung; 2 SWS; ben. Schein; ECTS: 7; Anmeldung: im  
Sekretariat der Abteilung für Osteuropäische Geschichte; Do, 12:00 -  
14:00, 01-718; Beginn: 28.10.2004
- Die Flugblätter der „Weißen Rose“ [G/H] Kißener M.  
Übung; 2 SWS; ben. Schein; ECTS: 7; Mo, 10:00 - 12:00, P 103
- Frankreich im Spätmittelalter [G/H] Schmitt S.  
Übung; 7 SWS; ben. Schein; ECTS: 7; Mo, 16:00 - 18:00, P 205
- Grundwissen Mittelalter [zugleich Fachdidaktik-Übung] [G] Schäfer R.  
Übung; 4 SWS; ben. Schein; ECTS: 7; Di, 8:00 - 9:30, 9:45 - 11:15, Raum  
n.V.; 8:00-9:30 Physik Gebäude 2413, Nr. 01/220 / 10:00-12:00 Physik  
Gebäude 2413, Nr. 01/224
- Instrumentalisierung von Kultur durch Politik? Kulturinstitutionen auf Stunz H.R.  
dem Gebiet von Rheinland-Pfalz 1930-1960 und deren politische und soziale  
Hintergründe [G/H]; Übung; 2 SWS; ben. Schein; ECTS: 7; Di, 16:00 -  
18:00, PR 00-518
- Randgruppen und Unterschichten in der spätmittelalterlichen Stadt [G/H] Klapp S.  
Übung; 2 SWS; ben. Schein; ECTS: 7; Do, 10:00 - 13:00, PR 00-518
- Kolloquien:**
- Kolloquium zur Fachdidaktik Ahmann R.  
Kolloquium; 2 SWS; Zeit und Ort nach vereinbarung
- Doktoranden und Magistrandenkolloquium Rödel W.G.  
Kolloquium; 2 SWS; Mo, 19:00 - 20:30, PR 00-518
- Doktorandenkolloquium Hartmann P.C.  
Kolloquium; 2 SWS; Di, 18:00 - 20:00, Raum n.V.; O.n.V.
- Einführung in die historische Migrationsforschung Schmahl H.  
AG; 2 SWS; Z.u.O. nach Vereinb.
- Hexenprozesse in Kurmainz Pelizaeus L.  
AG; 1 SWS; Z.u.O. nach Vereinb.
- Doktorandenkolloquium Baumgart W.  
Kolloquium; 2 SWS; Fr, 17:00 - 19:00, Raum n.V.; R U1-597
- Examenskolloquium - pers. Neitzel S.  
Kolloquium; 2 SWS; Di, 18:30 - 20:00, PR 00-518
- Europäische Historiker neu gelesen. Nicolae Iorga zwischen Universal- und Prinzing G.  
Nationalgeschichte/Kolloquium für Examenskandidaten und Doktoranden; Maner H.-Ch.  
Kolloquium; 2 SWS; Mo, 18:00 - 20:00, Raum n.V.; Bib. d. Osteurop.  
Geschichte: 01-718

- Kolloquium: Aktuelle Fragen der Osteuropaforschung  
Kolloquium; 2 SWS; Di, 18:00 - 20:00, 01-718 Kusber J.
- Doktorandenkolloquium  
Oberseminar; 2 SWS; Blockveranstaltung. Z.u.O. nach Vereinbarung Kißener M.
- Examens- und Doktorandenkolloquium  
Kolloquium; 2 SWS; Di, 18:30 - 20:00, P 101 Schmitt S.
- Germanistisch-historischer Arbeitskreis  
Kolloquium; 2 SWS; jede 2. Woche Fr, 13:00 - 15:00, PR 00-518 Schmitt S.

### Fachdidaktik Grundstudium

- Grundwissen Mittelalter [zugleich Fachdidaktik-Übung]  
Vorlesung; 4 SWS; ben. Schein; ECTS: 7; Di, 8:00 - 10:00, P 201 Hensel-Grobe M.  
Schäfer R.

### Fachdidaktik Hauptstudium

- Fachdidaktik im Hauptstudium  
Übung; 2 SWS; ben. Schein; ECTS: 7; Di, 13:00 - 15:00, Raum n.V.; Bib. d. Ahmann R.  
Osteurop. Geschichte: 01-718
- Fachdidaktik im Hauptstudium  
Übung; 2 SWS; ben. Schein; 14:00 - 16:00, PR 00-518 Hensel-Grobe M.

### Tagesexkursionen

- Exkursion nach Ingelheim  
Exkursion; Schein; ECTS: 1; Zeit und Raum n.V. Haarländer S.
- Exkursion nach Lorsch  
Exkursion; Schein; ECTS: 1; Zeit und Raum n.V. Haarländer S.
- Auf den Spuren der Maginot-Linie (Exkursion der Abt. IV und VII)  
Exkursion; Schein; ECTS: 1; Zeit und Raum n.V. Kißener M.  
Neitzel S.

### Hauptseminare

#### Mittelalter

- 1054 „revisited“. Der kirchliche Bruch zwischen Rom und Konstantinopel.  
Ursache(n) - Ablauf - Wahrnehmung und Auswirkungen; Hauptseminar; 2 SWS;  
ben. Schein; ECTS: 10; Di, 16:00 - 18:00, P 103 Haarländer S.  
Prinzing G.
- Herrschaftsrepräsentation: Urkunden, Siegel, Inschriften  
Hauptseminar; 2 SWS; ben. Schein; ECTS: 10; Di, 16:00 - 18:00, P 205 Scholz S.
- Rosenkriege: England im 15. Jahrhundert  
Hauptseminar; 2 SWS; ben. Schein; ECTS: 10; Do, 16:00 - 18:00, P 205 Rogge J.
- 1054 „revisited“. Der kirchliche Bruch zwischen Rom und Konstantinopel.  
Ursache(n) - Ablauf - Wahrnehmung und Auswirkungen; Hauptseminar; 2 SWS;  
Di, 16:00 - 18:00, P 103 Prinzing G.  
Haarländer S.
- Kiever Rus' und Moskauer Reich: Ausgewählte Probleme des russischen  
Mittelalters; Hauptseminar; 2 SWS; ben. Schein; ECTS: 10; Anmeldung im  
Sekretariat der Abteilung für Osteuropäische Geschichte; Di, 16:00 -  
18:00, 01-718; Beginn: 26. Oktober 2004 Kusber J.
- Familie im Mittelalter  
Hauptseminar; 2 SWS; ben. Schein; ECTS: 10; Di, 14:00 - 16:00, P 201 Schmitt S.

#### Frühe Neuzeit

- Frankreich im Dreissigjaehrigen Krieg  
Seminar; 28 SWS; Mo, 10:00 - 15:00, P 205; Do, 10:00 - 14:00, P 205; Hartmann A.V.

- Blockseminar: Beginn Montag, 21.02.2005 bis Donnerstag, 24.02.2005;  
Vorbesprechung: 28.10.2004, 09:00 - 10:00 Uhr, PR 00-518
- Seuchen, obrigkeitliche „Policey“ und Gesundheitsfürsorge in der Frühen  
Neuzeit; Hauptseminar; 2 SWS; ben. Schein; ECTS: 10; Mo, 16:00 - 18:00, P  
103 Rödel W.G.
- Neueste Geschichte**
- Der amerikanische Bürgerkrieg Schmah H.  
Hauptseminar; 2 SWS; ben. Schein; ECTS: 10; Di, 12:00 - 14:00, P 204
- Islam und Christentum: Die iberische Halbinsel und Nordamerika zu Beginn  
der Frühen Neuzeit; Hauptseminar; 2 SWS; ben. Schein; ECTS: 10; Do, 10:00  
- 12:00, P 103 Pelizaeus L.
- Wilhelm II. - Der letzte deutsche Kaiser und seine Zeit Neitzel S.  
Hauptseminar; 2 SWS; ben. Schein; ECTS: 10; Mo, 18:00 - 19:30, P 207
- Die Internationale Arbeitsorganisation (IAO/ILO) - zur Geschichte einer  
Unterorganisation des Völkerbundes/der UNO; Hauptseminar; 2 SWS;  
Anmeldung im Sekretariat der Abteilung für Osteuropäische Geschichte; Mo,  
11:00 - 13:00, 01-718; Beginn: 25. Oktober 2004 Tosstorff R.
- How to prevent war? Management and Mismangement of international crises  
in the 19th and 20th century; Hauptseminar; 2 SWS; ben. Schein; ECTS: 10;  
Di, 10:00 - 12:00, P 102 Ahmann R.
- Zeitgeschichte**
- Aufbau und Entfaltung der NS-Diktatur Kißener M.  
Hauptseminar; 2 SWS; ben. Schein; ECTS: 10; Do, 8:00 - 10:00, P 7
- Byzantinistik**
- H: Konstantin VII. Porphyrogennetos Todt K.-P.  
Hauptseminar; 2 SWS; Mo, 15:00 - 16:30, Raum n.V.; Bibliothek der  
Byzantinistik R 03-636
- Buchwissenschaft**
- Vorlesungen**
- Vorlesung: Buchmärkte und Buchkulturen im internationalen Vergleich Fischer E.  
Vorlesung; 2 SWS; Do, 16:00 - 18:00, P 4
- Vorlesung: Geschichte der populären Lesestoffe: Vom Einblattdruck der  
Frühneuzeit bis zur Hefliteratur des 20. Jahrhunderts; Vorlesung; 1 SWS;  
Di, 16:00 - 17:00, P 10 Haug Ch.
- Vorlesung: Personalentwicklung im Verlag Müller W.  
Vorlesung; 2 SWS; Di, 8:15 - 9:45, P 4; ab 2.11.2004
- Vortragsserie: Aktuelle Tendenzen im Kinder- und Jugendbuchmarkt  
Ringvorlesung; 2 SWS; Di, 18:00 - 20:00, P 5 Füssel S.
- Proseminare I**
- Proseminar I: Einführung in die Buchwissenschaft Reske Ch.  
Proseminar; 2 SWS; ben. Schein; ECTS: 8; Fr, 10:00 - 12:00, P 102
- Proseminar I: Einführung in die Buchwissenschaft Pelgen F.S.  
Proseminar; 2 SWS; ben. Schein; ECTS: 8; Mo, 10:00 - 12:00, P 205

**Proseminare II**

- Proseminar II: Die Erneuerungsbewegung der Buchkunst im 19. und zu Beginn des 20. Jahrhunderts; Proseminar; 2 SWS; ben. Schein; ECTS: 8; Do, 10:00 - 12:00, P 205 Reske Ch.
- Proseminar II: Geschichte des Lesens Köster Th.  
Proseminar; 2 SWS; ben. Schein; ECTS: 8; Mo, 16:00 - 18:00, P 15
- Proseminar II: Geschichte, Aufgaben und Praxis der kaiserlichen Bücherkommission in Frankfurt/M. vom Ende des 16. bis zum Ende des 18. Jahrhunderts; Proseminar; 2 SWS; ben. Schein; ECTS: 8; Mi, 12:00 - 14:00, P 12 Pelgen F.S.

**Übungen**

- Übung: Allgemeine Typografie Ernst A.  
Übung; 2 SWS; ben. Schein; ECTS: 7; Fr, 10:00 - 12:00, P 109 a
- Übung: Praktische typografische Übung Ernst A.  
Übung; 2 SWS; ben. Schein; ECTS: 7; Fr, 12:00 - 14:00, SB II 03-153
- Übung: Rhetorik, Vortrags- und Präsentationstechnik für das Studium (und danach); Übung; 2 SWS; ben. Schein; ECTS: 7; Di, 10:00 - 12:00, P 204; und Blocksitzungen im Erbacher Hof Füssel S.
- Übung: Was sollten Buchwissenschaftler/-innen von der Buchherstellung wissen?; Übung; 2 SWS; ben. Schein; ECTS: 7; Fr, 14:00 - 16:00, P 207 Reske Ch.

**Hauptseminare**

- Hauptseminar: Der europäische Buchmarkt um 1900. Innereuropäischer Kultur- und Literaturtransfer und seine Vertriebssysteme um die Jahrhundertwende; Hauptseminar; 2 SWS; ben. Schein; ECTS: 10; Mo, 16:00 - 18:00, P 207 Haug Ch.
- Hauptseminar: Die digitale Bibliothek Mittler E.  
Hauptseminar; 2 SWS; ben. Schein; ECTS: 10; Blockveranstaltung 2.2.2005-4.2.2005; Vorbereitungsbesprechung: 17.11.2004, 11:00 - 14:00 Uhr, R 03 836
- Hauptseminar: Verlegerpersönlichkeiten und Programmentwicklung in der Weimarer Republik; Hauptseminar; 2 SWS; ben. Schein; ECTS: 10; Mo, 12:00 - 14:00, P 206 Füssel S.
- Hauptseminar: Von der „Zeitschriftenkrise“ zu „Open Access“: Aktuelle Probleme des wissenschaftlichen Publikationswesens in ökonomischer und informationsethischer Sicht; Hauptseminar; 2 SWS; ben. Schein; ECTS: 10; Di, 14:00 - 16:00, P 7 Fischer E.
- Hauptseminar: Wissenschaftsgeschichte und Buchmarkt in Deutschland 1920-1950; Hauptseminar; 2 SWS; ben. Schein; ECTS: 10; Mi, 14:00 - 16:00, P 107 Schneider U.

**Übungen im Hauptstudium**

- Übung im Hauptstudium: Die Entwicklung literarischer Verlage nach 1945 - Methoden der Geschichtsschreibung; Übung; 2 SWS; ben. Schein; ECTS: 7; Do, 12:00 - 14:00, P 7 Schneider U.
- Übung im Hauptstudium: Buchkulturerbe. Projekte und Initiativen im europäischen Kontext; Übung; 2 SWS; ben. Schein; ECTS: 7; Fr, 10:00 - 12:00, P 107 Fischer E.
- Übung im Hauptstudium: Infinite Riches: Libraries in the United States Bernstein E.  
Übung; 2 SWS; ben. Schein; ECTS: 7; Do, 14:00 - 16:00, P 206

**Oberseminare**

- Oberseminar des Graduiertenkollegs „Geistliches Lied/Gesangbuchforschung“  
Oberseminar; jede 2. Woche Fr, 13:00 - 17:00, Raum n.V.; gemeinsam mit  
Proff. Becker; Beer, Dengel, Kurzke, Reich, Ruberg, Weyer-Menkhoff,  
Wiesend; Erbacher Hof Füssel S.
- Oberseminar für Examinanden Füssel S.  
Oberseminar; 2 SWS; ben. Schein; jede 2. Woche Fr, 13:00 - 17:00, Raum  
n.V.; Die Termine der Blocksitzungen im Studienzentrum Erbacher Hof  
werden vor Beginn des Semesters durch Rundschreiben bekannt gegeben.
- Oberseminar für Magisterkandidaten und Doktoranden Fischer E.  
Oberseminar; 2 SWS; ben. Schein; Do, 18:30 - 20:00, P 207
- Oberseminar für Magisterkandidatinnen und -kandidaten Schneider U.  
Oberseminar; 2 SWS; ben. Schein; Di, 14:30 - 18:00, Raum n.V.; Ort nach  
Vereinbarung
- Oberseminar: Kolloquium für Examenskandidaten Koppitz H.-J.  
Oberseminar; 2 SWS; ben. Schein; Di, 18:00 - 20:00, P 109 a

**Praktika**

- Praktikum: Bleisatz = Teil 1 des Praktikums (Bleisatz und DTP) Scheel F.  
Praktikum; 2 SWS; ben. Schein; Zeit n.V., U1-409; Zeit lt. Aushang
- Praktikum: DTP (Desktop Publishing) = Teil 2 des Praktikums (Bleisatz und Reske Ch.  
DTP); Praktikum; 2 SWS; ben. Schein; Do, 14:15 - 15:45, U1-413, U1-415

**Musikwissenschaft**

- Einführungsveranstaltung Wiesend R.  
LV; Veranstaltung für StudienanfängerInnen, Fach- und Hindrichs Th.  
Hochschulortwechsler in der Einführungswoche; Einzeltermin am 20.10.2004, Niedermüller P.  
14:00 - 16:00, Hörsaal des Musikwiss. Inst u. a.
- Forschungsfreiemester Beer A.  
LV; Zeit und Raum n.V.

**Vorlesungen**

- Geschichte der Oper in der zweiten Hälfte des 18. Jahrhunderts Kramer U.  
Vorlesung; 2 SWS; Mo, 10:00 - 12:00, Hörsaal des Musikwiss. Inst
- Musikgeschichte im Überblick II: Von der Mensuralmusik bis zu Triosonate Wiesend R.  
und Konzert (1400-1700); Vorlesung; 2 SWS; Fr, 10:00 - 12:00, Hörsaal des  
Musikwiss. Inst

**Proseminare**

- Das Klavierkonzert von Bach bis Prokofjew Untucht T.  
Proseminar; 2 SWS; ben. Schein; Di, 12:00 - 14:00, Hörsaal des Musikwiss.  
Inst
- Die Sinfonien von Joseph Haydn Kramer U.  
Proseminar; 2 SWS; ben. Schein; Mo, 12:00 - 14:00, Hörsaal des Musikwiss.  
Inst
- Die Wiener Hofoper um 1800 Niedermüller P.  
Proseminar; 2 SWS; ben. Schein; Mi, 10:00 - 12:00, Hörsaal des Musikwiss.  
Inst
- Mainzer Spielplan Wiesend R.  
Proseminar; 2 SWS; Fr, 14:00 - 16:00, Hörsaal des Musikwiss. Inst

Musikrepräsentationen und Computer-gestützte Notation  
 Proseminar; 2 SWS; ben. Schein; Mi, 12:00 - 14:00, Hörsaal des Musikwiss.  
 Inst Gräf A.

Video killed the radio star? — Popmusikvideos in den 1980er und 1990er  
 Jahren; Proseminar; 2 SWS; ben. Schein; Do, 14:00 - 16:00, Hörsaal des  
 Musikwiss. Inst Niedermüller P.

### Hauptseminare

Algorithmische Komposition Gräf A.  
 Hauptseminar; 2 SWS; ben. Schein; Die Veranstaltung findet in den Räumen  
 der Musikinformatik, Pfeiffer-Weg 12, statt.; Do, 12:00 - 14:00, Raum n.V.

Benjamin Britten Kramer U.  
 Hauptseminar; 2 SWS; ben. Schein; Di, 16:00 - 18:00, Hörsaal des  
 Musikwiss. Inst

Einführung in die Historische Musikethnologie Jäger R.M.  
 Hauptseminar; 2 SWS; ben. Schein; es besteht die Möglichkeit zum Erwerb  
 von Leistungsnachweisen im Studienbereich „Systematische  
 Musikwissenschaft oder Musikethnologie“ des Hauptstudiums.; Zeit n.V.,  
 Hörsaal des Musikwiss. Inst; Blockseminar im Dezember 2004, siehe Aushang  
 im Institut; Vorbesprechung: 29.10.2004, 14:00 Uhr, Hörsaal des  
 Musikwiss. Inst

Zwischen Analyse und Hermeneutik: Schrifttum zu Beethovens „Sinfonia  
 eroica“; Hauptseminar; 2 SWS; ben. Schein; Do, 8:00 - 10:00, Hörsaal des  
 Musikwiss. Inst Wiesend R.

### Oberseminare

Examenskolloquium Beer A.  
 Oberseminar; 2 SWS; Schein; Mi, 14:00 - 16:00, Hörsaal des Musikwiss. Inst Blume J.  
 Kramer U., Striegel L., Wiesend R.

Graduiertenkolleg „Hymnologie interdisziplinär“ Beer A.  
 Oberseminar; 2 SWS; nach Vereinbarung Kurzke H.  
 Wiesend R., u. a.

Graduiertenkolleg „Raum und Ritual“ Beer A.  
 Oberseminar; Zeit und Raum n.V. u. a.

### Übungen

Arbeitsmethoden musikwissenschaftlicher Edition Philippi D.  
 Übung; 2 SWS; Schein; Mi, 8:00 - 10:00, Hörsaal des Musikwiss. Inst;  
 Zusätzliche Blockseminartermine nach Vereinbarung, siehe Aushang im  
 Institut

Die Violinsonate im 17. Jahrhundert: Aufführungspraktisches und Hust Ch.  
 Historisches; Übung; 2 SWS; Schein; Blockveranstaltung ab Januar 2005, Shih A.  
 Vorbesprechung im Dezember 2004, siehe Aushang im Institut

Einführung in die Musikwissenschaft Hindrichs Th.  
 Übung; 2 SWS; ben. Schein; Verpflichtend für Erstsemester; Fr, 12:00 -  
 14:00, Hörsaal des Musikwiss. Inst

Gehörbildung I Münch S.  
 Übung; 1 SWS; ben. Schein; Mo, 14:00 - 14:45, Hörsaal des Musikwiss. Inst

Generalbass I Zosel B.  
 Übung; 1 SWS; ben. Schein; Veranstaltung wird als Kurs A und B angeboten;  
 Mi, 16:00 - 16:45, 17:30 - 18:15, Hörsaal des Musikwiss. Inst; Beginn der  
 Veranstaltungen: 27. Oktober 2004

Partiturspiel I	Zosel B.
Übung; 1 SWS; ben. Schein; Veranstaltung wird als Kurs A und B angeboten; Mi, 16:45 - 17:30, 18:15 - 19:00, Hörsaal des Musikwiss. Inst; Beginn der Veranstaltung: 27. Oktober 2004	
Harmonielehre I	Münch S.
Übung; 1 SWS; ben. Schein; Mo, 14:45 - 15:30, Hörsaal des Musikwiss. Inst	
Harmonielehre III	Münch S.
Übung; 1 SWS; ben. Schein; Mo, 17:30 - 18:15, Hörsaal des Musikwiss. Inst	
Kontrapunkt I	Münch S.
Übung; 1 SWS; ben. Schein; Mo, 15:30 - 16:15, Hörsaal des Musikwiss. Inst	
Kontrapunkt III	Münch S.
Übung; 1 SWS; ben. Schein; Mo, 16:45 - 17:30, Hörsaal des Musikwiss. Inst	
Formenlehre: Elementare und Lied-Formen	Münch S.
Übung; 1 SWS; ben. Schein; Do, 10:15 - 11:00, Hörsaal des Musikwiss. Inst	
Formenlehre: Sonaten-Formen	Münch S.
Übung; 1 SWS; ben. Schein; Do, 11:15 - 12:00, Hörsaal des Musikwiss. Inst	
MIDI-Programmierung	Gräf A.
Übung; 2 SWS; Schein; Die Veranstaltung findet in den Räumen der Musik informatik, Pfeiffer-Weg 12, statt.; Do, 14:00 - 16:00, Raum n.V.	
Notationssysteme und Tonartenlehre der mittelalterlichen Einstimmigkeit (Notationskunde I); Übung; 2 SWS; ben. Schein; Di, 14:00 - 16:00, Hörsaal des Musikwiss. Inst	Hust Ch.

## Abendländische Religionsgeschichte

### Vorlesungen

Abendländisches Weltbild und christlicher Schöpfungsglaube	Schilson A.
Vorlesung; 2 SWS; ben. Schein; Do, 9:00 - 10:30, P 15	

### Übungen

„Atheismus im Christentum“. Religionskritik im Werk von Ernst Bloch	Schilson A.
Übung; 2 SWS; ben. Schein; Do, 14:30 - 16:00, Raum n.V.; Abendl. Religionsgesch. Pfeifferweg 12, R. 01-214	

### Hauptseminare

„Religion“ als Thema der neueren Soziologie	Schilson A.
Hauptseminar; 2 SWS; ben. Schein; ECTS: 10; Di, 14:30 - 16:00, Raum n.V.; Abendl. Religionsgesch. Pfeifferweg 12, R. 01-214	
Die „Confessiones“ des Augustinus als Dokument christlicher Weltanschauung	Schilson A.
Hauptseminar; 2 SWS; ben. Schein; ECTS: 10; Mi, 9:30 - 11:00, Raum n.V.; Abendl. Religionsgesch. Pfeifferweg 12, R. 01-214	



## Fachbereich 17 - Mathematik und Informatik

Staudingerweg 9, 55128 Mainz, Tel. 06131-39-22270, Fax. 06131-39-24389,

E-Mail: dekanat@mathematik.uni-mainz.de

\*Alle folgenden Anschriften - falls nicht anders angegeben - \*

\*Staudingerweg 9, 55128 Mainz, Postanschrift: 55099 Mainz\*

**Dekan:** Univ.-Prof. Dr. Bach, Volker, Raum 04-527, App. 22269

**Prodekan:** N.N.

**Dekanat:** Pagel, Anne-Marie, Raum 03-625, App. 22270 + 22826, Fax: 24389

Öffnungszeiten: Mo-Fr 9-12

**Geschäftszimmer:** Kirschenmann, Rosemarie, Raum 03-617, App. 22840

**Frauenbeauftragte:** Brauburger, Michaela, Raum 05-513, App. 23286

**Stellv. Frauenbeauftragte:** Behne, Brigitte, Raum Fachschaftsraum, App. 22834

**Bereichsbibliothek Physik, Mathematik, Chemie (PMC):** Duesbergweg 10-14, 55128 Mainz, Tel.: 39-22693/20454, Öffnungszeiten: Mo-Fr 8-20

### Informationen für Studierende

#### Prüfungsausschuss

**Prüfungssekretariat:** Schwertzel, Kristiane, Raum 03-623, App. 22719

**Öffnungszeiten:** Mo - Do 9.30 - 11.30

**Vorsitzender:** Univ.-Prof. Dr. Schuh, Hans-Jürgen, Raum 05-623, App. 23340

**Stellvertretender Vorsitzender:** Univ.-Prof. Dr. Lehn, Manfred, Raum 04-433, App. 22832

**Studienfachberatung Mathematik:** apl. Prof. Dr. Heinz, Hans-Peter, Raum 04-515, App. 22515

Sprechzeiten: Di 10-12 (auch in der vorlesungsfreien Zeit), Mi 14-16

apl. Prof. Dr. Schneider, Claus, Raum 05-325, App. 23604

Sprechzeiten: Do 14-16 (in der vorlesungsfreien Zeit: n.V.)

**Studienfachberatung Informatik:** Dr. Schröder, Hans-Jürgen, Ak. Dir., Raum 05-225, App. 23605

Sprechzeiten: Di 14-15 und n.V.

**Vertrauensdozent für ausländische Studierende:** Univ.-Prof. Dr. Amberg, Bernhard, Raum 04-227, App. 22436

**Beauftragter für die Sokrates/Erasmus-Programme:** apl. Prof. Dr. Leinen, Felix, Raum 04-225, App. 23338

**Studentische Fachschaft:** Raum 04-120, App. 22834; Sprechzeiten: Mo-Fr 12-14 (in der vorlesungsfreien Zeit: Mi 10-12)

<http://www.uni-mainz.de/~fsmathe/>

### Studienfächer und -abschlussmöglichkeiten sowie Studien-, Prüfungs- und Promotionsordnungen

#### Mathematik

**Diplom (Dipl.-Math.):** Die Studienordnung für das Studienfach Mathematik im Studiengang Diplom an der Johannes Gutenberg-Universität Mainz ist im Prüfungssekretariat, Staudingerweg 9, Zi. 03-623, erhältlich. Dort ist ebenfalls die Ordnung der Diplomprüfung des Fachbereichs Mathematik und Informatik der Johannes Gutenberg-Universität erhältlich.

**Erste Staatsprüfung für das Lehramt an Gymnasien:** Die Studienordnung für das Studienfach

Mathematik im Studiengang Lehramt an Gymnasien an der Johannes Gutenberg-Universität ist im Prüfungssekretariat, Staudingerweg 9, Zi. 03-623, erhältlich. Dort ist ebenfalls die Ordnung der Zwischenprüfung des Fachbereichs Mathematik und Informatik der Johannes Gutenberg-Universität Mainz zur Wissenschaftlichen Prüfung für das Lehramt an Gymnasien erhältlich. Die Landesverordnung über die Erste Staatsprüfung für das Lehramt an Gymnasien ist im Buchhandel erhältlich und im Prüfungssekretariat des Fachbereichs einsehbar (Kopiervorlage). Ansprechpartner im FB 17: Dr. E. Kroll, Zi. 04-323, Tel. 39-22339. Termine für Anmeldung und Vorbesprechung werden per Aushang bekannt gegeben.

**Erweiterungsfach gemäß § 27 der Prüfungsordnung für das Lehramt an Gymnasien:**

Auskunft im Prüfungssekretariat

**2. Hauptfach oder Nebenfach in Magister-Studiengängen in anderen Fachbereichen:**

Auskunft im Prüfungssekretariat

**Promotion (Dr. rer. nat.), die eine Abschlussprüfung voraussetzt:** Die Promotionsordnung der Fachbereiche 17 Mathematik und Informatik, 18 Physik, 19 Chemie und Pharmazie, 21 Biologie, 22 Geowissenschaften der Johannes Gutenberg-Universität Mainz ist im Dekanat erhältlich.

**Informatik**

**Bachelor:** Ordnung für die Bachelorprüfung im Studiengang Informatik des Fachbereichs Mathematik und Informatik. Erhältlich im Prüfungssekretariat des Fachbereichs. Genaue Informationen in der Studienfachberatung und im Internet: <http://www.informatik.uni-mainz.de/>

**Nebenfach im Diplom-Studiengang Mathematik:** Studien- und Prüfungsordnung s. Diplom-Mathematik

**Erweiterungsfach gem. § 27 der Prüfungsordnung für das Lehramt an Gymnasien:**

Studienordnung s. Lehramt Mathematik

**2. Hauptfach oder Nebenfach in Magister-Studiengängen in anderen Fachbereichen:**

Auskunft im Prüfungssekretariat

**Promotion (Dr. rer. nat.), die eine Abschlussprüfung voraussetzt:** Promotionsordnung s. Promotion Mathematik

**Geschichte der Mathematik und der Naturwissenschaften**

**Nebenfach im Diplom-Studiengang Mathematik:** Studien- und Prüfungsordnung s. Diplom-Mathematik

**Promotion (Dr. rer. nat.), die ein abgeschlossenes Diplom oder Staatsexamen in einem naturwissenschaftlichen Fach voraussetzt; zugelassen als Nebenfach zur Promotion:** Promotionsordnung s. Promotion Mathematik

**Lehrkörper**

**Universitätsprofessorinnen/professoren**

**Amberg,** Bernhard, Univ.-Prof. Dr., Gruppentheorie; Raum 04-227, App. 22436, [amberg@mathematik.uni-mainz.de](mailto:amberg@mathematik.uni-mainz.de)

**Bach,** Volker, Univ.-Prof. Dr., Differentialgleichungen; Raum 04-527, App. 22269, [vbach@mathematik.uni-mainz.de](mailto:vbach@mathematik.uni-mainz.de)

**de Jong,** Theo, Univ.-Prof. Dr., Computerorientierte Algebra; Raum 04-325, App. 2 4362, [dejong@mathematik.uni-mainz.de](mailto:dejong@mathematik.uni-mainz.de)

**Doerk,** Klaus, Univ.-Prof. Dr., Gruppentheorie; Raum 04-223, App. 22453, [doerk@mathematik.uni-mainz.de](mailto:doerk@mathematik.uni-mainz.de)

**Göttler,** Herbert, Univ.-Prof. Dr., Praktische Informatik; Raum 05-333, App. 23336, [goettler@informatik.uni-mainz.de](mailto:goettler@informatik.uni-mainz.de)

**Gramsch,** Bernhard, Univ.-Prof. Dr., Funktionalanalysis; Raum 04-627, App. 22534, [gramsch@mathematik.uni-mainz.de](mailto:gramsch@mathematik.uni-mainz.de)

**Hanke-Bourgeois,** Martin, Univ.-Prof. Dr., Numerische Mathematik; Raum 05-427, App. 22528, [hanke@mathematik.uni-mainz.de](mailto:hanke@mathematik.uni-mainz.de)

- Höpfner**, Reinhard, Univ.-Prof. Dr., Mathematische Stochastik; Raum 05-621, App. 23332,  
hoepfner@mathematik.uni-mainz.de
- Jüngel**, Ansgar, Univ.-Prof. Dr., Numerische Mathematik; Raum 05-433, App. 22831,  
juengel@mathematik.uni-mainz.de
- Klenke**, Achim, Univ.-Prof. Dr., Mathematische Stochastik; Raum 05-627, App. 22829, math@aklenke.de
- Lautemann**, Clemens, Univ.-Prof. Dr., Theoretische Informatik; Raum 05-527, App. 23334,  
lauteman@mail.uni-mainz.de
- Lehn**, Manfred, Univ.-Prof. Dr., Topologie und Geometrie; Raum 04-433, App. 22832,  
lehn@mathematik.uni-mainz.de
- Müller-Stach**, Stefan, Univ.-Prof. Dr., Zahlentheorie; Raum 04-383, App. 22538, mueller-  
stach@mathematik.uni-mainz.de
- Perl**, Jürgen, Univ.-Prof. Dr., Angewandte Informatik; Raum 05-233, App. 22838, perl@informatik.uni-  
mainz.de
- Rowe**, David E., Univ.-Prof., Ph.D., Geschichte der Mathematik und der Naturwissenschaften (Fax  
24659); Raum 05-628, App. 22837, rowe@mathematik.uni-mainz.de
- Schleinkofer**, Gerhard, Univ.-Prof. Dr., Differentialgleichungen; Raum 04-517, App. 23330,  
schleinkofer@mathematik.uni-mainz.de
- Schömer**, Elmar, Univ.-Prof. Dr., Praktische Informatik; Raum 05-517, App. 24360,  
schoemer@informatik.uni-mainz.de
- Schuh**, Hans-Jürgen, Univ.-Prof. Dr., Mathematische Stochastik; Raum 05-623, App. 23340,  
schuh@mathematik.uni-mainz.de
- Uthmann**, Thomas, Univ.-Prof. Dr., Angewandte Informatik; Raum 05-331, App. 23610,  
uthmann@informatik.uni-mainz.de
- van Straten**, Duco, Univ.-Prof. Dr., Algebraische Geometrie; Raum 04-233, App. 22435,  
straten@mathematik.uni-mainz.de
- Zuo**, Kang, Univ.-Prof. Dr., Komplexe Analysis; Raum 04-427, App. 22437, zuo@mathematik.uni-mainz.de

#### **apl. Professorinnen/Professoren**

- Heinz**, Hans-Peter, apl. Prof. Dr., Differentialgleichungen; Raum 04-515, App. 22515,  
heinz@mathematik.uni-mainz.de
- Leinen**, Felix, apl. Prof. Dr., Gruppentheorie; Raum 04-225, App. 23338, leinen@mathematik.uni-  
mainz.de
- Schneider**, Claus, apl. Prof. Dr., Numerische Mathematik; Raum 05-325, App. 23604,  
schneider@mathematik.uni-mainz.de

#### **Entpflichtete/ i. R. befindliche Professorinnen/Professoren**

- Börsch-Supan**, Wolfgang, Univ.-Prof. Dr., (emeritiert), Numerische Mathematik; Raum 05-132,  
App. 20284, boersch-supan@mathematik.uni-mainz.de
- Bühler**, Wolfgang, Univ.-Prof., Ph.D. (emeritiert), Mathematische Stochastik; Raum 05-132, App. 20284,  
buhler@mathematik.uni-mainz.de
- Gottschling**, Erhard, Univ.-Prof. Dr., (emeritiert), Komplexe Analysis; Raum 05-132, App. 20284
- Held**, Dieter, Univ.-Prof. Dr., (pensioniert), Gruppentheorie; Raum 05-132, App. 20284,  
held@mathematik.uni-mainz.de
- Herzer**, Armin, Univ.-Prof. Dr., (pensioniert), Topologie und Geometrie
- Hofmeister**, Gerd, Univ.-Prof. Dr., (pensioniert), Zahlentheorie; Raum 05-132, App. 20284,  
hofmeister@mathematik.uni-mainz.de
- Huppert**, Bertram, Univ.-Prof. Dr., (emeritiert), Gruppentheorie; Raum 05-132, App. 20284
- Konder**, Peter Paul, Univ.-Prof. Dr., (pensioniert), Funktionalanalysis (Fax 22830); Raum 04-321,  
App. 22830, konder@mathematik.uni-mainz.de
- Mülthei**, Heinrich, Univ.-Prof. Dr., (emeritiert), Numerische Mathematik; Raum 05-132, App. 20284,  
muelthei@mathematik.uni-mainz.de
- Pfister**, Albrecht, Univ.-Prof. Dr., (emeritiert), Zahlentheorie; Raum 04-333, App. 22538,  
pfister@mathematik.uni-mainz.de
- Rüßmann**, Helmut, Univ.-Prof. Dr., (emeritiert), Differentialgleichungen; Raum 05-132, App. 20284,  
ruessmann@mathematik.uni-mainz.de

**Scheiba**, Klaus-Jürgen, Univ.-Prof. Dr., (pensioniert), Funktionalanalysis; Raum 05-132, App. 20284, scheiba@mathematik.uni-mainz.de

**Stuloff**, Nikolai, Prof. Dr., (pensioniert), Geschichte der Mathematik und der Naturwissenschaften; Rheinstr. 90, 65185 Wiesbaden, Tel. 0611 373691

### Hochschuldozentinnen/dozenten

**Barthelmann**, Klaus Georg, PD Dr., Praktische Informatik; Raum 05-223, App. 23615, barthelmann@informatik.uni-mainz.de

### Juniorprofessorinnen/professoren

**Nieper-Wißkirchen**, Marc A., Dr., Algebraische Geometrie; Raum 04-419, App. 22516, nieper@mathematik.uni-mainz.de

### Wissenschaftliche Assistentinnen/Assistenten

**Remmert**, Volker, Dr., Geschichte der Mathematik und der Naturwissenschaften; Raum 05-528, App. 22439, remmert@mathematik.uni-mainz.de

**Sarti**, Alessandra, Dr., Komplexe Analysis; Raum 04-423, App. 23337

**Weng**, Annegret, Dr., Zahlentheorie; Raum 04-327, App. 22833, weng@mathematik.uni-mainz.de

### Wissenschaftliche Mitarbeiterinnen/Mitarbeiter

**Alkemper**, Roland, Dipl.-Math., Mathematische Stochastik; Raum 05-617, App. 24356, alkemper@mathematik.uni-mainz.de

**Bauer**, Wolfram, Dipl.-Math., Funktionalanalysis; Raum 04-623, App. 23602

**Brandt**, Christian, Dipl.-Math., Mathematische Stochastik; Raum 05-130, App. 22828, brandt@mathematik.uni-mainz.de

**Dauscher**, Peter, Dr., Angewandte Informatik; Raum 05-219, App. 23608, dauscher@informatik.uni-mainz.de

**Ditsche**, Jochen, Dipl.-Math., Funktionalanalysis; Raum 04-628, App. 26099, jode@mathematik.uni-mainz.de

**Düring**, Bertram, Dipl.-Math. techn., Numerische Mathematik; Raum 05-327, App. 20172, duerung@uni-mainz.de

**Flentge**, Felix, Angewandte Informatik; Raum 05-219, App. 23608, flentge@informatik.uni-mainz.de

**Gadau**, Stephan, Dipl.-Math., Numerische Mathematik; Raum 05-423, App. 24355, gadau@mathematik.uni-mainz.de

**Gebauer**, Bastian, Dipl.-Math., Numerische Mathematik; Raum 05-323, App. 25099

**Gottron**, Thomas, Dipl.-Math., Praktische Informatik; Raum 05-521, App. 22923, gottron@informatik.uni-mainz.de

**Gualdani**, Maria, Dipl.-Math., Numerische Mathematik; Raum 05-329, App. 22318, gualdani@mathematik.uni-mainz.de

**Hemmer**, Michael, Dipl.-Inf., Praktische Informatik; Raum 05-515, App. 23132, hemmer@informatik.uni-mainz.de

**Hillebrand**, Thomas, Dipl.-Math., Angewandte Informatik; Raum 05-332, App. 24358, hillet@informatik.uni-mainz.de

**Höber**, Marc, Dipl.-Math., Funktionalanalysis; Raum 04-628, App. 26099, hoeber@mathematik.uni-mainz.de

**Holst**, Stefan, Dipl.-Math. techn., Numerische Mathematik; Raum 05-327, App. 20172, holst@mathematik.uni-mainz.de

**Hubert**, Peter, Dipl.-Math., Algebraische Geometrie; Raum 04-221, App. 23606, hubert@informatik.uni-mainz.de

**Jung**, Tobias, Dipl.-Math., Angewandte Informatik; Raum 05-332, App. 24358, tjung@informatik.uni-mainz.de

**Kroll**, Ekkehard, Dr., Ak. Dir., Zahlentheorie; Raum 04-323, App. 22339, kroll@mathematik.uni-mainz.de

**Labs**, Oliver, Dipl.-Math., Algebraische Geometrie; Raum 04-231, App. 24385, oliver@oliverlabs.net

**Marquardt**, Marcel, Dipl.-Math., Theoretische Informatik; Raum 05-525, Staudingerweg 9, 55128 Mainz, App. 22835, marky@informatik.uni-mainz.de

- Matthes**, Daniel, Dr., Numerische Mathematik; Raum 05-423, App. 24355
- Meyer**, Christian, Dipl.-Math., Algebraische Geometrie; Raum 04-219, App. 22839, cm@mathematik.uni-mainz.de
- Milisic**, Josipa-Pina, Numerische Mathematik; Raum 05-422, App. 22445, milisic@mathematik.uni-mainz.de
- Mozgovyy**, Sergiy, Dipl.-Math., Topologie und Geometrie; Raum 04-425, App. 22836, mozgov@mathematik.uni-mainz.de
- Oeler**, Mario, Dipl.-Math., Mathematische Stochastik; Raum 05-130, App. 22828, mario@mathematik.uni-mainz.de
- Schappel**, Birgit, Dipl.-Math., Numerische Mathematik; Raum 05-421, App. 23617, schappel@math.uni-mainz.de
- Schröder**, Hans-Jürgen, Dr., Ak. Dir., Angewandte Informatik; Raum 05-225, App. 23605, schroeder@informatik.uni-mainz.de
- Schwandtner**, Götz, Dipl.-Math., Theoretische Informatik; Raum 05-523, App. 23603, goetz@mathematik.uni-mainz.de
- Schwarzhaupt**, Alexander, Dr., Zahlentheorie; Raum 04-331, App. 23609, schwarzh@uni-mainz.de
- Shoufan**, Marwan, Dipl.-Math., Differentialgleichungen; Raum 04-523, App. 24359
- Töpfer**, Guido, Dipl.-Math., Angewandte Informatik; Raum 05-227, App. 23616, toepfer@informatik.uni-mainz.de
- van Enckevort**, Christian Joseph, Dr., Algebraische Geometrie; Raum 04-221, App. 23606, enckevor@mathematik.uni-mainz.de
- Weber**, Siegfried, Dr., Ak. Dir., Mathematische Stochastik; Raum 05-615, App. 23601, sweber@mathematik.uni-mainz.de
- Weilandt**, Oliver, Dipl.-Math., Topologie und Geometrie; Raum 04-425, App. 22836

### **Honorarprofessorinnen/professoren**

- Schmidt**, Günter, Stud. Dir., Fachbereich 17 - Mathematik und Informatik (Fachdidaktik);  
Tel. 06724 3769

### **Nichtbedienstete Privatdozenten**

- Bäumer-Schleinkofer**, Änne, apl. Prof. Dr. Dr., Geschichte der Mathematik und der Naturwissenschaften; Raum 05-132, App. 20284
- Kalb**, Klaus Gero, Prof. Dr., Funktionalanalysis; Raum 00395/23, Zentrum für Datenverarbeitung, Anselm-Franz-von-Bentzel-Weg 12, App. 26333
- Pommerening**, Klaus, Prof. Dr., Komplexe Analysis; Institut für Med.Biometrie, Epidemiologie und Informatik, Obere Zahlbacher Straße 69, 55101 Mainz, Tel. 06131-17-3106

### **Lehrbeauftragte**

- Tresch**, Achim, Dr., Institut für Informatik; Schloss Birlinghoven, 53754 Sankt Augustin,  
Tel. 02241 142806, tresch@scai.fhg.de

## Wissenschaftliche Einrichtungen und Betriebseinheiten

### Reine Mathematik

#### Geschichte der Mathematik und der Naturwissenschaften

**Professoren:** Univ.-Prof. Rowe, David E., Ph.D., Raum 05-628, App. 22837, Fax: 24659

**Wiss. Mitarbeiter:** Dr. Remmert, Volker, Raum 05-528, App. 22439

**Sekretariat:** Emerenziani, Renate, Raum 04-232, App. 23335, Fax: 20915

### Algebra

#### Algebraische Geometrie

**Professoren:** Univ.-Prof. Dr. van Straten, Duco, Raum 04-233, App. 22435

**Juniorprofessoren:** Dr. Nieper-Wißkirchen, Marc A., Raum 04-419, App. 22516

**Wiss. Mitarbeiter:** Dipl.-Math. Hubert, Peter, Raum 04-221, App. 23606; Dipl.-Math. Labs, Oliver, Raum 04-231, App. 24385; Dipl.-Math. Meyer, Christian, Raum 04-219, App. 22839; Dr. van Enckevort, Christian Joseph, Raum 04-221, App. 23606

**Sekretariat:** Emerenziani, Renate, Raum 04-232, App. 23335, Fax: 20915

#### Computerorientierte Algebra

**Professoren:** Univ.-Prof. Dr. de Jong, Theo, Raum 04-325, App. 2 4362

**Sekretariat:** Emerenziani, Renate, Raum 04-232, App. 23335, Fax: 2 0915

### Gruppentheorie

**Professoren:** Univ.-Prof. Dr. Amberg, Bernhard, Raum 04-227, App. 22436; Univ.-Prof. Dr. Doerk, Klaus, Raum 04-223, App. 22453; apl. Prof. Dr. Leinen, Felix, Raum 04-225, App. 23338

**Sekretariat:** Emerenziani, Renate, Raum 04-232, App. 23335, Fax: 20915

### Zahlentheorie

**Professoren:** Univ.-Prof. Dr. Müller-Stach, Stefan, Raum 04-333, App. 22538

**Wiss. Assistentin:** Dr. Weng, Annegret, Raum 04-327, App. 22833

**Wiss. Mitarbeiter:** Dr. Kroll, Ekkehard, Ak. Dir., Raum 04-323, App. 22339; Dr. Schwarzhaupt, Alexander, Raum 04-331, App. 23609

**Sekretariat:** Pillau, Katherine, Raum 04-431, App. 24353, Fax: 21295

### Topologie und Geometrie

**Professoren:** Univ.-Prof. Dr. Lehn, Manfred, Raum 04-433, App. 22832

**Wiss. Mitarbeiter:** Dipl.-Math. Mozgovyy, Sergiy, Raum 04-425, App. 22836; Dipl.-Math. Weilandt, Oliver, Raum 04-425, App. 22836

**Sekretariat:** Pillau, Katherine, Raum 04-431, App. 24353, Fax: 21295

### Analysis

#### Differentialgleichungen

**Professoren:** Univ.-Prof. Dr. Bach, Volker, Raum 04-527, App. 22269; apl. Prof. Dr. Heinz, Hans-Peter, Raum 04-515, App. 22515; Univ.-Prof. Dr. Schleinkofer, Gerhard, Raum 04-517, App. 23330

**Wissenschaftlicher Assistent:** App. 25775

**Wiss. Mitarbeiter:** Dipl.-Math. Shoufan, Marwan, Raum 04-523, App. 24359

**Sekretariat:** Jacobi, Ulrike, Raum 04-525, App. 23614, Fax: 20658

## **Funktionalanalysis**

**Professoren:** Univ.-Prof. Dr. Gramsch, Bernhard, Raum 04-627, App. 22534; Univ.-Prof. Dr. Scheiba, Klaus-Jürgen, (pensioniert), Raum 05-132, App. 20284

**Wiss. Mitarbeiter:** Dipl.-Math. Bauer, Wolfram, Raum 04-623, App. 23602; Dipl.-Math. Ditsche, Jochen, Raum 04-628, App. 26099; Dipl.-Math. Höber, Marc, Raum 04-628, App. 26099

**Sekretariat:** Pfeffer-Kohl, Anita, Raum 04-625, App. 23452, Fax: 20949

## **Komplexe Analysis**

**Professorinnen/Professoren:** Univ.-Prof. Dr. Zuo, Kang, Raum 04-427, App. 22437

**Wiss. Assistentin:** Dr. Sarti, Alessandra, Raum 04-423, App. 23337

**Sekretariat:** Pillau, Katherine, Raum 04-431, App. 24353, Fax: 21295

## **Angewandte Mathematik**

### **Numerische Mathematik**

**Professoren:** Univ.-Prof. Dr. Hanke-Bourgeois, Martin, Raum 05-427, App. 22528; Univ.-Prof. Dr. Jünger, Ansgar, Raum 05-433, App. 22831; apl. Prof. Dr. Schneider, Claus, Raum 05-325, App. 23604

**Wiss. Mitarbeiterinnen/Mitarbeiter:** Dipl.-Math. techn. Düring, Bertram, Raum 05-327, App. 20172; Dipl.-Math. Gadau, Stephan, Raum 05-423, App. 24355; Dipl.-Math. Gebauer, Bastian, Raum 05-323, App. 25099; Dipl.-Math. Gualdani, Maria, Raum 05-329, App. 22318; Dipl.-Math. techn. Holst, Stefan, Raum 05-327, App. 20172; Dr. Matthes, Daniel, Raum 05-423, App. 24355; Milisic, Josipa-Pina, Raum 05-422, App. 22445; Dipl.-Math. Schappel, Birgit, Raum 05-421, App. 23617

**Sekretariat:** Gonska, Jutta, Raum 05-431, App. 22327, Fax: 23331

### **Mathematische Stochastik**

**Professoren:** Univ.-Prof. Dr. Höpfner, Reinhard, Raum 05-621, App. 23332; Univ.-Prof. Dr. Klenke, Achim, Raum 05-627, App. 22829; Univ.-Prof. Dr. Schuh, Hans-Jürgen, Raum 05-623, App. 23340

**Wiss. Mitarbeiterinnen/Mitarbeiter:** Dipl.-Math. Alkemper, Roland, Raum 05-617, App. 24356; Dipl.-Math. Brandt, Christian, Raum 05-130, App. 22828; Dipl.-Math. Oeler, Mario, Raum 05-130, App. 22828; Dr. Weber, Siegfried, Ak. Dir., Raum 05-615, App. 23601

**Sekretariat:** Grün, Stephanie, Raum 05-625, App. 24363, Fax: 20916

## **Institut für Informatik**

Staudingerweg 9, 55128 Mainz, Tel. 06131 - 39-23378, Fax. 06131 - 39-23534,

E-Mail: [zscherpe@informatik.uni-mainz.de](mailto:zscherpe@informatik.uni-mainz.de)

**Geschäftsführender Leiter:** Univ.-Prof. Dr. Schömer, Elmar, Raum 05-517, App. 24360

**Stellv. Geschäftsführender Leiter:** Univ.-Prof. Dr. Göttler, Herbert, Raum 05-333, App. 23336

**Sekretariat:** Brauburger, Michaela, Raum 05-513, App. 23286, Fax: 23534; Zscherpe, Antje, Raum 05-231, App. 23378, Fax: 23534

**Sprechzeiten:** Mo - Fr 9.00 - 11.30 Uhr

**Technik:** Dipl.-Math. Schleef, Udo, Raum 05-123, App. 24656; Dipl.-Ing. Abou-Warda, Eyad, Raum 05-122, App. 23467; Dipl.-Ing. Bauer, Jörg, Raum 05-121, App. 23607; Dipl.-Math. Kapffer, Matthias, Raum 05-121, App. 24657

## **Angewandte Informatik**

### **Computational Intelligence**

**Professoren:** Univ.-Prof. Dr. Uthmann, Thomas, Raum 05-331, App. 23610

**Wiss. Mitarbeiter:** Dr. Dauscher, Peter, Raum 05-219, App. 23608; Dipl.-Math. Jung, Tobias, Raum 05-332, App. 24358

**Sekretariat:** Zscherpe, Antje, Raum 05-231, App. 23378, Fax: 23534

### **Informationssysteme**

**Wiss. Mitarbeiter:** Dr. Schröder, Hans-Jürgen, Ak. Dir., Raum 05-225, App. 23605; Dipl.-Math. Töpfer, Guido, Raum 05-227, App. 23616

**Sekretariat:** Zscherpe, Antje, Raum 05-231, App. 23378; Fax: 23534

### **Modellbildung und Simulation**

**Professoren:** Univ.-Prof. Dr. Perl, Jürgen, Raum 05-233, App. 22838

**Wiss. Mitarbeiter:** Flentge, Felix, Raum 05-219, App. 23608; Dipl.-Math. Hillebrand, Thomas, Raum 05-332, App. 24358

**Sekretariat:** Zscherpe, Antje, Raum 05-231, App. 23378, Fax: 23534

### **Software-Engineering**

**Professoren:** Univ.-Prof. Dr. Perl, Jürgen, Raum 05-233, App. 22838

**Wiss. Mitarbeiter:** Flentge, Felix, Raum 05-219, App. 23608; Dipl.-Math. Hillebrand, Thomas, Raum 05-332, App. 24358; Dipl.-Math. Töpfer, Guido, Raum 05-227, App. 23616

**Sekretariat:** Zscherpe, Antje, Raum 05-231, App. 23378, Fax: 23534

### **Sportinformatik**

**Professoren:** Univ.-Prof. Dr. Perl, Jürgen, Raum 05-233, App. 22838

**Sekretariat:** Zscherpe, Antje, Raum 05-231, App. 23378, Fax: 23534

## **Praktische Informatik**

### **Programmiersprachen und Internettechnologie**

**Professoren:** Univ.-Prof. Dr. Göttler, Herbert, Raum 05-333, App. 23336

**Hochschuldozenten:** PD Dr. Barthelmann, Klaus Georg, Raum 05-223, App. 23615

**Wiss. Mitarbeiter:** Dipl.-Math. Gottron, Thomas, Raum 05-521, App. 22923

**Sekretariat:** Brauburger, Michaela, App. 23286, Fax: 23534

### **Computergrafik und VR**

**Professoren:** Univ.-Prof. Dr. Schömer, Elmar, Raum 05-517, App. 24360

**Wiss. Mitarbeiter:** Dipl.-Inf. Hemmer, Michael, Raum 05-515, App. 23132

**Sekretariat:** Brauburger, Michaela, App. 23286, Fax: 23534

### **Theoretische Informatik**

**Professoren:** Univ.-Prof. Dr. Lautemann, Clemens, Raum 05-527, App. 23334

**Wiss. Mitarbeiter:** Dipl.-Math. Marquardt, Marcel, Raum 05-525, App. 22835;

Dipl.-Math. Schwandtner, Götz, Raum 05-523, App. 23603

**Sekretariat:** Brauburger, Michaela, Raum 05-513, App. 23286, Fax: 23534



## Fachbereich 17 - Mathematik und Informatik

Die Kommentare zu den Lehrveranstaltungen des Fachbereichs Mathematik und Informatik erscheinen im Internet (<http://www.mathematik.uni-mainz.de>) und sind in schriftlicher Form im Prüfungssekretariat (Raum 03-623) erhältlich. Änderungen gegenüber dem Vorlesungsverzeichnis werden online sowie an den Anschlagbrettern des Fachbereichs bekannt gegeben.

### Geschichte der Mathematik und der exakten Naturwissenschaften (GMN)

#### Vorlesungen

- Deutsche Wissenschaftsgeschichte 1914-1949 Remmert V.  
Tutorium; 2 SWS; Mo, 16:00 - 18:00, 05-522
- Die Desinformationspolitik der Stasi über die deutsche C-B Bäumer-Schleinkofer Ä.  
Waffenforschung und die Reportagen von Günter Wallraf; Vorlesung; 1 SWS;  
Fr, 16:00 - 17:00, 05-522
- Vorlesung: Geschichte der Mathematik I Rowe D.E.  
Vorlesung mit Übung; 4 SWS; Mo, Mi, 14:00 - 16:00, 05-522

#### Seminare

- Proseminar: Einführung in das wissenschaftshistorische Arbeiten Remmert V.  
Proseminar; 1 SWS; n. V.
- Seminar: Die Rezeption und Weiterentwicklung der Relativitätstheorie Rowe D.E.  
Seminar; 1 SWS; Zeit und Raum n.V.
- Seminar: Galilei und Einstein Rowe D.E.  
Seminar; 2 SWS; Di, 14:00 - 16:00, 05-522 Remmert V.
- Seminar: Wissenschaftsgeschichte in Deutschland 1920 -1950 Remmert V.  
Seminar; 2 SWS; Mi, 14:00 - 16:00, Raum n.V.; Das Seminar findet im Schneider U.  
Fachbereich 16 statt !!!

#### Oberseminare

- Oberseminar: Geschichte der Mathematik Rowe D.E.  
Oberseminar; 2 SWS; Di, 16:00 - 18:00, 05-522

### Grundstudium Mathematik (GSM)

#### Vorlesungen

- Analysis I Zuo  
Vorlesung mit Übung; 8 SWS; Di, 12:00 - 14:00, N 1; Do, 10:00 - 12:00, N  
1; Übungen Z. u.O.n. V.
- Einführung in die Stochastik Schuh H.-J.  
Vorlesung mit Übung; 6 SWS; Di, Do, 8:00 - 10:00, N 025; Übungen Z.  
u.O.n. V.
- Analysis II de Jong Th.  
Vorlesung mit Übung; 8 SWS; Di, 10:00 - 12:00, N 2; Fr, 8:00 - 10:00, N  
2; Übungen Z. u.O.n. V.
- Lineare Algebra I Doerk K.  
Vorlesung mit Übung; 8 SWS; Mo, Mi, 8:00 - 10:00, N 2; Z.u.O.n. V.
- Lineare Algebra II Amberg B.  
Vorlesung mit Übung; 8 SWS; Di, Do, 8:00 - 10:00, N 1; Z. u.O.n. V.
- Analysis III Müller-Stach S.  
Vorlesung mit Übung; 6 SWS; Di, Do, 10:00 - 12:00, N 025; .Übungen Z.  
u.O.n. V.

**Proseminare**

Analysis Proseminar; 2 SWS; Z. u.O.n. V.	de Jong Th.
Lineare Algebra Proseminar; 2 SWS; Z. u.O.n. V.	Amberg B.
Proseminar: Lineare Algebra Proseminar; 2 SWS; n.V.	Doerk K.
Proseminar: Analysis Proseminar; 2 SWS; n. V.	Bach V.
Fourierreihen Proseminar; 2 SWS; Di, 14:00 - 16:00, 04-522	Gramsch B.

**Hauptstudium Mathematik (HSM)****Vorlesungen**

Kryptologie I (Klassische Chiffrierverfahren) Vorlesung; 2 SWS; Mi, 16:00 - 18:00, 05-136	Pommerening K.
Erzeugende Funktionen Vorlesung; 2 SWS; Do, 14:00 - 16:00, 05-522; Die Veranstaltung findet vierzehntägig statt	Klaus S.
Angewandte Mathematik für Lehramtskandidaten Vorlesung; 4 SWS; Mo, Fr, 10:00 - 12:00, 05-426	Hanke-Bourgeois M.
Differential-algebraische Gleichungen Vorlesung; 4 SWS; Mi, Fr, 10:00 - 12:00, 05-136	Schneider C.
Numerische Mathematik II Vorlesung; 4 SWS; Di, Do, 10:00 - 12:00, 05-514	Schneider C.
Simulation von Halbleiterbauteilen Vorlesung; 4 SWS; Di, 14:00 - 16:00, 05-426; Do, 10:00 - 12:00, 05-426	Jüngel A.
Mathematik der Finanzmärkte I Vorlesung; 2 SWS; Mi, 8:00 - 10:00, 05-136	Klenke A.
Mathematische Stochastik Vorlesung; 4 SWS; Mo, Mi, 14:00 - 16:00, 05-426	Höpfner R.
Spezialvorlesung Stochastik (Thema kommt noch) Vorlesung; 2 SWS; Fr, 8:00 - 10:00, 05-136	Schuh H.-J.
Stochastik II Vorlesung; 4 SWS; Di, Do, 14:00 - 16:00, 04-426	Klenke A.
Algebra I (Galoistheorie) Vorlesung mit Übung; 6 SWS; Mo, Mi, 8:00 - 12:00, 04-224; Übungen Z. u.O.n. V.	van Straten D.
Topologie Vorlesung mit Übung; 6 SWS; Mo, 12:00 - 14:00, 05-426; Do, 8:00 - 10:00, 05-426; Z. u.O.n. V.	Nieper-WiBkirchen M.A.
Auflösbare Gruppen Vorlesung; 2 SWS; Do, 12:00 - 14:00, 04 230	Amberg B.
Algebraische Zahlentheorie Vorlesung; 2 SWS; Mo, 10:00 - 12:00, 04 230	Müller-Stach S.
Dynamische Geometrie für Lehramtskandidaten Vorlesung mit Übung; 6 SWS; (3V-3Praktika); n.V. : Vorbesprechung am Ende des SS 2004. Bitte den Aushang beachten!	Kroll E.
Funktionentheorie II Vorlesung; 4 SWS; Di, Fr, 8:00 - 10:00, 05-426	Lehn M.

Differentialgleichungen I Vorlesung mit Übung; 6 SWS; Mi, Fr, 14:00 - 16:00, 05-514; Übungen Z. u.O.n. V.	Schleinkofer G.
Fourier-Operatoralgebren Vorlesung; 2 SWS; Fr, 10:00 - 12:00, 04-432	Gramsch B.
Funktionalanalysis I Vorlesung mit Übung; 6 SWS; Di, Do, 10:00 - 12:00, 04-432; Übungen Z. u.O.n. V.	Gramsch B.
Geometrie II Vorlesung; 4 SWS; Di, Do, 12:00 - 14:00, 05-514	Sarti A.
<b>Praktika</b>	
Mathematisches Grundpraktikum II Praktikum; 3 SWS; Z. u.O.n. V.	Schneider C. Assistenten
Statistisches Praktikum I Praktikum; 4 SWS; Z. u.O.n. V.	Weber S.
<b>Seminare</b>	
Mechanik und Aerodynamik starrer Flugkörper Seminar; 2 SWS; Di, 18:00 - 20:00, 04-432	Fuchs P.M.
Numerik Seminar; 2 SWS; Di, 16:00 - 18:00, 05-136	Jüngel A.
Stochastik Seminar; 2 SWS; n. V.	Klenke A.
Unendliche Gruppen Seminar; 2 SWS; n. V.	Amberg B. Leinen F.
Differentialgleichungen Seminar; 2 SWS; n. V.	Schleinkofer G.
Funktionalanalysis Seminar; 2 SWS; Di, 16:00 - 18:00, 04-522	Gramsch B.
Funktionentheorie Seminar; 2 SWS; Do, 14:00 - 16:00, 04-522	Gramsch B.
<b>Oberseminare</b>	
Anleitung zum wissenschaftlichen Arbeiten Vorlesung; Zeit und Raum n.V.	Alle Mathematikdozenten
Mathematisches Kolloquium Vorlesung; Do; Ort nach Vereinbarung	Alle Mathematikdozenten
Angewandte Mathematik Oberseminar; 2 SWS; n. V.	Hanke-Bourgeois M. Jüngel A. Schneider C.
Mathematische Stochastik Oberseminar; 2 SWS; n. V.	Höpfner R. Klenke A. Schuh H.-J.
Gruppentheorie Oberseminar; 2 SWS; n. V.	Amberg B. Doerk K. Leinen F.
Zahlentheorie Oberseminar; 2 SWS; Fr, 14:00 - 16:00, 04-422	Hofmeister G.
Zahlentheorie Oberseminar; 2 SWS; Do, 14:00 - 16:00, 04 230	Müller-Stach S.

Algebraische Geometrie Oberseminar; 2 SWS; Di, 16:00 - 18:00, 04-432	Lehn M. van Straten D.
Topologie Oberseminar; 2 SWS; Mo, 16:00 - 18:00, 04-432	Lehn M.
Differentialgleichungen Oberseminar; 2 SWS; Di, 12:00 - 14:00, 04-522	Bach V. Heinz H.-P. Schleinkofer G.
Funktionalanalysis Oberseminar; 2 SWS; Mi, 14:00 - 16:00, 04-522	Gramsch B. Schleinkofer G.

## Für Studierende anderer Fachbereiche (SLV)

### Vorlesungen

Mathematik für Chemiker I Vorlesung mit Übung; 4 SWS; Fr, 8:00 - 10:00, N 3; Übungen Z. u.O.n. V.	Jünger A.
Mathematik für Naturwissenschaftler Vorlesung mit Übung; 6 SWS; Mi, Fr, 8:00 - 10:00, 05-514; Übungen Z. u.O.n. V.	Hanke-Bourgeois M.
Einführungskurs: Mathematik für Chemiker Einführungskurs; 9:00 - 10:00, 14:00 - 16:00, Raum n.V.; Termine werden noch bekanntgegeben	Weber S.
Mathematik für Biologen Vorlesung mit Übung; 6 SWS; Mo, Fr, 8:00 - 10:00, Hs 18; Übungen Z. u.O.n.V.	Höpfner R.
Mathematik für Chemiker II Vorlesung mit Übung; 5 SWS; Mi, 8:00 - 9:00, N 025; Fr, 10:00 - 12:00, N 025; Übungen Z. u.O.n. V.	Weber S.
Mathematik für Chemiker im Hauptstudium (Stochastik) Vorlesung mit Übung; 3 SWS; Z. u.O.n. V.	Schuh H.-J.
Mathematik für Physiker I Vorlesung mit Übung; 8 SWS; Mo, Mi, 8:00 - 10:00, N 3; Übungen Z. u.O.n. V.	Lehn M.
Mathematik für Physiker II Vorlesung mit Übung; 8 SWS; Di, Do, 8:00 - 10:00, 05-514; Übungen Z. u.O.n. V.	Heinz H.-P.
Mathematik für Physiker III Vorlesung mit Übung; 8 SWS; Di, Do, 8:00 - 10:00, N 3; Übungen Z. u.O.n. V.	Schleinkofer G.
Mathematik für Physiker V Vorlesung mit Übung; 6 SWS; Di, Do, 8:00 - 10:00, 04-426; Übungen Z. u.O.n. V.	Bach V.
Mathematik für Pharmazeuten Vorlesung; 2 SWS; Di, 16:00 - 18:00, 05-514	Gramsch B.

## Informatik (INF)

### Vorlesungen

Propädeutik	N.N.
Vorlesung; 2 SWS; Blockveranstaltung; Di-Do, 13:00 - 17:00, N 1; vom 19.10.2004 bis zum 21.10.2004	
Verteilte Systeme	N.N.
Vorlesung; 2 SWS; Z.u.O.n.V.	
Mathematik für Informatik I	van Straten D.
Vorlesung mit Übung; 10 SWS; Di, Do, 8:00 - 10:00, N 2; Fr, 10:00 - 12:00, N 2	
Mathematik für Informatik III	Leinen F.
Vorlesung mit Übung; 8 SWS; Mo, 8:00 - 10:00, 05-514; Fr, 10:00 - 12:00, 05-514	
Theoretische Grundlagen der Informatik II	Göttler H.
Vorlesung mit Übung; 4 SWS; Mo, 14:00 - 16:00, N 3	
Technische Informatik	Merle K.
Vorlesung mit Übung; 4 SWS; Di, 10:00 - 12:00, N 1; Mi, 16:00 - 18:00, N 2	
Datenbanken II	Schröder H.-J.
Vorlesung; 2 SWS; Mo, 10:00 - 12:00, 05-514	
Software Engineering	Perl J.
Vorlesung mit Übung; 4 SWS; Di, 14:00 - 16:00, 05-514	
Agentenbasierte Simulation	Uthmann Th.
Vorlesung mit Übung; 4 SWS; Di, 14:00 - 16:00, 05-136	
Wissensbasierte Systeme I	Uthmann Th.
Vorlesung mit Übung; 4 SWS; Do, 14:00 - 16:00, 05-136	
Compilertechnik I	Göttler H.
Vorlesung mit Übung; 4 SWS; Do, 14:00 - 16:00, 05-514	
Einführung in die Computergrafik I	Schömer E.
Vorlesung mit Übung; 4 SWS; Mi, 14:00 - 16:00, 05-136	
Einführung in die Programmierung I	Schömer E.
Vorlesung mit Übung; 4 SWS; Do, 14:00 - 16:00, N 2	
Objektorientierte Programmierung in Java II	Barthelmann K.G.
Vorlesung mit Übung; 4 SWS; Do, 10:00 - 12:00, 04-426	
Web-Programmierung II	Barthelmann K.G.
Vorlesung mit Übung; 4 SWS; Mi, 10:00 - 12:00, 04-512	

### Praktika

Mathematik-Praktikum (Bachelor)	Leinen F.
Praktikum; Blockveranstaltung 11.10.2004-13.10.2004, Blockveranstaltung 21.10.2004-22.10.2004	
Datenbanken	Schröder H.-J.
Praktikum; 2 SWS; Zeit und Raum n.V.	
Software Engineering	Perl J.
Praktikum; 2 SWS; Zeit und Raum n.V.	

### Seminare

Algorithmentheorie	Marquardt M. Lautemann C.
Seminar; 2 SWS; Zeit und Raum n.V.	
Graphen	Schwandtner G. Lautemann C.
Proseminar; 2 SWS; Zeit und Raum n.V.	

Bioinformatische Aspekte von Genchip-Analysen  
Seminar; 2 SWS; Zeit und Raum n.V.

Dauscher P.  
Tresch A.

C# und .Net

Töpfer G.

Seminar; 2 SWS; Zeit und Raum n.V.

Hillebrand Th.

Perl J.

Computergrafik

Hemmer M.

Seminar; 2 SWS; Zeit und Raum n.V.

Schömer E.

### Oberseminare

Oberseminar Medizin-Informatik

Pommerening K.

Oberseminar; 1 SWS; Zeit und Ort n.V.

Oberseminar Informatik

Barthelmann K.G.

Oberseminar; 2 SWS; Di, 16:00 - 18:00, 05-426

Perl J.

Göttler H., Schömer E., Schröder H.-J., Uthmann Th.

### Sonstige Lehrveranstaltungen

Mainzer KI-Kreis (L) Vortragsreihe

Schröder H.-J.

LV; 2 SWS; Di, 18:00 - 20:00, 05-514; 1 x im Monat

Uthmann Th.

Arbeitskreis Multimedia (L) Vortragsreihe

Göttler H.

LV; 2 SWS; Di, 18:00 - 20:00, 05-514; 1 x im Monat

Anleitung zum wissenschaftlichen Arbeiten

Barthelmann K.G.

LV; 2 SWS; Zeit und Raum n.V.

Göttler H.

Perl J., Schömer E., Schröder H.-J., Uthmann Th.

### Fachdidaktik, Lehrerfortbildung, Matheforum (FDD)

#### Fachdidaktik-Seminare

Fachdidaktik-Seminar: Aufgaben im Mathematikunterricht

Schmidt G.

Seminar; 2 SWS; Do, 17:00 - 19:00, 04-422

#### Matheforum

Ausgerechnet Mathematik! MMM statt WWW. Mathematik am Mittwoch Mittag

van Straten D.

Vorlesung mit Übung; 3 SWS; Mi, 15:00 - 17:00, 04-422; Übungen; 17-18,

04-422

## Fachbereich 18 - Physik

Staudingerweg 7, 55128 Mainz, Tel. 06131-39-24467/22267, Fax. 06131-39-22994

**Dekan:** Univ.-Prof. Dr. rer. nat. Binder, Kurt, App. 24467

**Prodekan:** Univ.-Prof. Dr. rer. nat. Backe, Hartmut, App. 24467

**Studiendekan:** Univ.-Prof. Dr. rer. nat. Scheck, Florian, App. 24467

**Geschäftsführer:** Dr. rer. nat. Schinke, Holger, Raum 01-527, App. 23654

**Dekanat:** Müller, Marion, Raum 01-531 (Sprechzeiten: Mo-Do 10:30-12.00 Uhr), App. 24467

**Frauenbeauftragte:** HD Dr. rer. nat. Kabuß, Eva-Maria, App. 25807

**Prüfungsausschuss Physik:** Univ.-Prof. Dr. rer. nat. Schilling, Rolf, App. 23699

**Geschäftsstelle:** Schipper, Sigrid, Raum 01-634 (Sprechzeiten: Mo - Fr 9.00 - 12.00 Uhr), App. 23618

**Prüfungsausschuss Meteorologie:** Univ.-Prof. Dr. rer. nat. Jaenicke, Ruprecht, Raum 05 501, Becherweg 21, 55128 Mainz, App. 22283; Univ.-Prof. Dr. rer. nat. Wirth, Volkmar, Raum 04 425, Becherweg 21, 55128 Mainz, App. 22868

**Studienfachberatung Physik:** Univ.-Prof. Dr. rer. nat. Köpke, Lutz, Raum 04-328, Staudingerweg 7, 55128 Mainz, App. 22894; Univ.-Prof. Dr. rer. nat. Reuter, Martin, Raum 03-131, Staudingerweg 7, 55128 Mainz, App. 23383

**Studienfachberatung Meteorologie:** Univ.-Prof. Dr. rer. nat. Wirth, Volkmar, Raum 04 425, Becherweg 21, 55128 Mainz, App. 22868

**Vertrauensdozent für ausländische Studierende (Physik):** Univ.-Prof. Dr. rer. nat. Huber, Gerhard, Raum 02-319, Staudingerweg 7, 55128 Mainz, App. 25969

**Vertrauensdozent für ausländische Studierende (Meteorologie):** Dr. rer. nat. Bress, Peter, Raum 05 520, Becherweg 21, 55128 Mainz, App. 22863

## Lehrkörper

### Universitätsprofessorinnen/professoren

**Adrian,** Hermann, Univ.-Prof. Dr. rer. nat., Physik der Kondensierten Materie (KOMET); Raum 01-633, Staudingerweg 7, 55128 Mainz, App. 23637, Hermann.Adrian@uni-mainz.de

**Arends,** Hans-Jürgen, Univ.-Prof. Dr., Institut für Kernphysik (Experiment, A2); Raum 0-160, Becherweg 45, 55099 Mainz, App. 25194, arends@kph.uni-mainz.de

**Backe,** Hartmut, Univ.-Prof. Dr. rer. nat., Institut für Kernphysik (Experiment, X1); Raum 0-140, Becherweg 45, 55128 Mainz, App. 25563, backe@kph.uni-mainz.de

**Binder,** Kurt, Univ.-Prof. Dr. rer. nat., Physik der Kondensierten Materie (KOMET); Raum 01-327, Staudingerweg 7, 55128 Mainz, App. 23348, kurt.binder@uni-mainz.de

**Bloch,** Immanuel, Univ.-Prof. Dr. rer. nat., Quanten-, Atom- und Neutronenphysik (QUANTUM); Raum 02-329, Staudingerweg 7, 55128 Mainz, App. 26234, bloch@uni-mainz.de

**Borrmann,** Stephan, Univ.-Prof. Dr. rer. nat., Institut für Physik der Atmosphäre (Experimentelle Meteorologie); Raum 05 513, Becherweg 21, 55128 Mainz, App. 22861, borrmann@uni-mainz.de

**Brockmann,** Rolf, Univ.-Prof. Dr. rer. nat., Theoretische Kernphysik; Raum 2/412, 05-122, Staudingerweg 7, 55128 Mainz, App. 23694, brockman@kph.uni-mainz.de

**Doll,** Theodor, Dr.-Ing. habil., Physik der Kondensierten Materie (KOMET); Staudingerweg 7, 55128 Mainz, Tel. 06131 990100, doll@imm-mainz.de

**Drechsel,** Dieter, Univ.-Prof. Dr. rer. nat., Institut für Kernphysik (Theorie); Raum 2/412, 05-126, Staudingerweg 7, 55099 Mainz, App. 23695, drechsel@kph.uni-mainz.de

**Elmers,** Hans-Joachim, Univ.-Prof. Dr. rer. nat., Physik der Kondensierten Materie (KOMET); Raum 03-623, Staudingerweg 7, 55128 Mainz, App. 24150, elmers@mail.uni-mainz.de

**Friedrich,** Jörg, Univ.-Prof. Dr. rer. nat., Institut für Kernphysik (Experiment, A1); Raum 1-120, Becherweg 45, 55128 Mainz, App. 25829, friedrch@kph.uni-mainz.de

**Heil,** Werner, Univ.-Prof. Dr. rer. nat., Quanten-, Atom- und Neutronenphysik (QUANTUM); Raum 02-627, Staudingerweg 7, 55128 Mainz, App. 22885, wheil@mail.uni-mainz.de

**Huber,** Gerhard, Univ.-Prof. Dr. rer. nat., Quanten-, Atom- und Neutronenphysik (QUANTUM); Raum 02-319, Staudingerweg 7, 55128 Mainz, App. 25969, Gerhard.Huber@uni-mainz.de

- Jaenicke**, Ruprecht, Univ.-Prof. Dr. rer. nat., Institut für Physik der Atmosphäre (Experimentelle Meteorologie); Raum 05 501, Becherweg 21, 55128 Mainz, App. 22283, jaenicke@mail.uni-mainz.de
- Kleinknecht**, Konrad, Univ.-Prof. Dr. rer. nat., Experimentelle Teilchen- und Atomphysik (ETAP); Raum 04-323, Staudingerweg 7, 55099 Mainz, App. 22893, Konrad.Kleinknecht@uni-mainz.de
- Köpke**, Lutz, Univ.-Prof. Dr. rer. nat., Experimentelle Teilchen- und Atomphysik (ETAP); Raum 04-328, Staudingerweg 7, 55128 Mainz, App. 22894, Lutz.Koepke@uni-mainz.de
- Münzenberg**, Gottfried, Univ.-Prof. Dr. rer. nat., Quanten-, Atom- und Neutronenphysik (QUANTUM); Planckstraße 1, 64291 Darmstadt, Tel. 06159 712733, G.Muenzenberg@gsi.de
- Palberg**, Thomas, Univ.-Prof. Dr. rer. nat., Physik der Kondensierten Materie (KOMET); Raum 01-221, Staudingerweg 7, 55128 Mainz, App. 23638, Thomas.Palberg@uni-mainz.de
- Papadopoulos**, Nikolaos, HD Dr. rer. nat., Theoretische Elementarteilchenphysik (ThEP); Raum 04-122, Staudingerweg 7, 55128 Mainz, App. 25970, papadopoulos@thep.physik.uni-mainz.de
- Pochodzalla**, Josef, Univ.-Prof. Dr. rer. nat., Institut für Kernphysik (Experiment, A1); Raum 2-110, Becherweg 45, 55128 Mainz, App. 25832, pochodza@kph.uni-mainz.de
- Reuter**, Martin, Univ.-Prof. Dr. rer. nat., Theoretische Elementarteilchenphysik (ThEP); Raum 03-131, Staudingerweg 7, 55128 Mainz, App. 23383, reuter@thep.physik.uni-mainz.de
- Sander**, Heinz-Georg, Univ.-Prof. Dr. rer. nat., Experimentelle Teilchen- und Atomphysik (ETAP); Raum 04-317, Staudingerweg 7, 55128 Mainz, App. 23667, hsander@uni-mainz.de
- Scheck**, Florian, Univ.-Prof. Dr. rer. nat., Theoretische Elementarteilchenphysik (ThEP); Raum 04-131, Staudingerweg 7, 55128 Mainz, App. 22476, scheck@thep.physik.uni-mainz.de
- Schilcher**, Karl, Univ.-Prof. Dr. phil., Theoretische Elementarteilchenphysik (ThEP); Raum 04-132, Staudingerweg 7, 55128 Mainz, App. 25917, Karl.Schilcher@uni-mainz.de
- Schilling**, Rolf, Univ.-Prof. Dr. rer. nat., Physik der Kondensierten Materie (KOMET); Raum 01-525, Staudingerweg 7, 55128 Mainz, App. 23699, rolf.schilling@uni-mainz.de
- Schönhense**, Gerhard, Univ.-Prof. Dr. rer. nat., Physik der Kondensierten Materie (KOMET); Raum 03-631, Staudingerweg 7, 55128 Mainz, App. 23621, schoenhe@mail.uni-mainz.de
- Taprogge**, Stefan, Univ.-Prof. Dr. rer. nat., Experimentelle Teilchen- und Atomphysik (ETAP); Raum 03-319, Staudingerweg 7, 55128 Mainz, App. 25610, stefan.taprogge@uni-mainz.de
- van Dongen**, P.G.J., Univ.-Prof. Dr. rer. nat., Physik der Kondensierten Materie (KOMET); Raum 03-123, Staudingerweg 7, 55128 Mainz, App. 25609, peter.vandongen@uni-mainz.de
- von Harrach**, Dietrich, Univ.-Prof. Dr. rer. nat., Institut für Kernphysik (Experiment, A4, B2, COMPASS); Raum 1-115, Becherweg 45, 55128 Mainz, App. 23725, dvh@kph.uni-mainz.de
- Walcher**, Thomas, Univ.-Prof. Dr. rer. nat., Institut für Kernphysik (Experiment, A1, A2, X1); Raum 2-080b, Becherweg 45, 55128 Mainz, App. 25196 u 25197, walcher@kph.uni-mainz.de
- Wernli**, Heini, Univ.-Prof. Dr. rer. nat., Institut für Physik der Atmosphäre (Theoretische Meteorologie); Raum 05 526, J. J. Becherweg 21, 55128 Mainz, App. 23157, wernli@mail.uni-mainz.de
- Wirth**, Volkmar, Univ.-Prof. Dr. rer. nat., Institut für Physik der Atmosphäre (Theoretische Meteorologie); Raum 04 425, Becherweg 21, 55128 Mainz, App. 22868, vwirth@mail.uni-mainz.de

### **apl. Professorinnen/Professoren**

- Neugart**, Rainer, Prof. Dr. rer. nat., Quanten-, Atom- und Neutronenphysik (QUANTUM); Raum 02-126, Staudingerweg 7, 55128 Mainz, App. 22608, Rainer.Neugart@uni-mainz.de
- Paul**, Wolfgang, Prof. Dr. rer. nat., Physik der Kondensierten Materie (KOMET); Raum 01-321, Staudingerweg 7, 55128 Mainz, App. 23644, Wolfgang.Paul@uni-mainz.de
- Scherer**, Stefan, Prof. Dr. rer. nat., HD, Institut für Kernphysik (Theorie); Raum 2/412, 05-124, Staudingerweg 7, 55099 Mainz, App. 23289, scherer@kph.uni-mainz.de

### **Entpflichtete/ i. R. befindliche Professorinnen/Professoren**

- Alt**, Erwin O., Univ.-Prof. Dr. a. D., Theoretische Elementarteilchenphysik (ThEP); Raum 05-420, Staudingerweg 7, 55128 Mainz, App. 25579, Erwin.Alt@uni-mainz.de
- Andresen**, Harro, Univ.-Prof. Dr. rer. nat., (a.D.), Institut für Kernphysik (Physik); Raum B1, Becherweg 45, 55128 Mainz, App. 25816, andresen@kph.uni-mainz.de
- Arenhövel**, Hartmuth, Univ.-Prof. Dr. phil. nat., (a.D.), Institut für Kernphysik (Theorie); Raum 2-100, Becherweg 45, 55128 Mainz, App. 25744, arenhoev@kph.uni-mainz.de
- Beckmann**, Peter, Univ.-Prof. Dr. emer., Institut für Physik; Raum 01-519 (Bau 2-413), Staudingerweg 7, 55128 Mainz, App. 25811, beckmann@mail.uni-mainz.de
- Begemann**, Friedrich, Prof. Dr. phil. nat. (emeritiert), Fachbereich 18 - Physik (Experimentalphysik); MPI für Chemie, Becherweg 27, 55128 Mainz, Tel. 06131 305245, begemann@mpch-mainz.mpg.de



- Bullrich**, Kurt, Univ.-Prof. Dr. rer. nat., a. D., Institut für Physik der Atmosphäre (Experimentelle Meteorologie)
- Ehrenberg**, Hans, Univ.-Prof. Dr. (emeritiert), Institut für Kernphysik (Physik und Kernphysik); Raum 02-010, App. 25830, ehrenberg@kph.uni-mainz.de
- Fischer**, Erhard W., Univ.-Prof. Dr. rer. nat. Dr. h.c. (emeritiert), Fachbereich 18 - Physik; Raum 2-119, MPI für Polymerforschung, Ackermannweg 10, 55128 Mainz, Tel. 06131 37 91116, fischer@mpip-mainz.mpg.de
- Fricke**, Gerhard, Univ.-Prof. Dr. (emeritiert), Institut für Kernphysik (Experimentelle Kernphysik); Raum B1, Becherweg 45, 55128 Mainz, App. 25809, fricke@kph.uni-mainz.de
- Herminghaus**, Helmut, Univ.-Prof. Dr., (a.D.), Institut für Kernphysik (Beschleunigerphysik); Raum B1, Becherweg 45, 55128 Mainz, App. 25825, herminghaus@kph.uni-mainz.de
- Körner**, Jürgen, Univ.-Prof. Dr. rer. nat., Theoretische Elementarteilchenphysik (ThEP); Raum 04-123, Staudingerweg 7, 55128 Mainz, App. 23276, koerner@thep.physik.uni-mainz.de
- Krause**, Dieter, Prof. Dr. rer. nat. (a. D.), Fachbereich 18 - Physik (Experimentalphysik); Schott Glaswerke, Hattenbergstr. 10, 55122 Mainz, Tel. 06131 66 7200, d.krause@t-online.de
- Kretzschmar**, Martin, Univ.-Prof. Dr. emer., Institut für Physik; Raum 05-432, Staudingerweg 7, 55128 Mainz, App. 22464
- Lührs**, Gerold, Prof. Dr., Ltd. Ak. Dir. (a. D.), Institut für Kernphysik (Physik und Kernphysik); Becherweg 45, 55128 Mainz, App. 25802
- Neuhausen**, Reiner, Univ.-Prof. Dr. rer. nat., (a.D.), Institut für Kernphysik (Experiment, A1); Raum 607, Becherweg 45, 55128 Mainz, App. 25827, neuhaus@kph.uni-mainz.de
- Otten**, Ernst-Wilhelm, Univ.-Prof. Dr. emer., Quanten-, Atom- und Neutronenphysik (QUANTUM); Raum 02-134, Staudingerweg 7, 55128 Mainz, App. 22518, Ernst.Otten@uni-mainz.de
- Pruppacher**, Hans, Univ.-Prof. Dr., a.D., Institut für Physik der Atmosphäre (Experimentelle Meteorologie); Becherweg 21, 55128 Mainz, App. 23396, grafgr@mail.uni-mainz.de
- Reichert**, Erwin, Univ.-Prof. Dr. a. D., Institut für Physik; Raum 03-226, Staudingerweg 7, 55128 Mainz, App. 22729
- Trübenbacher**, Egon, Univ.-Prof. Dr. a. D., Institut für Physik; Raum 05-432, Staudingerweg 7, 55128 Mainz, App. 22464, trueb@thep.physik.uni-mainz.de
- Werth**, Günther, Univ.-Prof. Dr. rer. nat. a. D., Experimentelle Teilchen- und Atomphysik (ETAP); Raum 04-631, Staudingerweg 7, 55128 Mainz, App. 22883, werth@mail.uni-mainz.de
- Zdankowski**, Wilford G., Univ.-Prof. Dr. (emeritiert), Institut für Physik der Atmosphäre (Theoretische Meteorologie); Becherweg 21, 55128 Mainz, App. 23396, panhans@mail.uni-mainz.de
- Zimmermann**, Geert, Univ.-Prof. Dr., a. D., Institut für Physik der Atmosphäre (Theoretische Meteorologie); Becherweg 21, 55128 Mainz, App. 25116, gzimmer@mail.uni-mainz.de

### Hochschuldozentinnen/dozenten

- Beck**, Reinhard, HD Dr. rer. nat., Institut für Kernphysik (Experiment, A2); Raum 2-020, Becherweg 45, 55128 Mainz, App. 22933, rbeck@kph.uni-mainz.de
- Häubling**, Rainer, HD Dr. rer. nat., Theoretische Elementarteilchenphysik (ThEP); Raum 05-428, Staudingerweg 7, 55128 Mainz, App. 22358, haeussli@thep.physik.uni-mainz.de
- Jeckelmann**, Eric, HD Dr. rer. nat., Physik der Kondensierten Materie (KOMET); Raum 03-132, Staudingerweg 7, 55128 Mainz, App. 22465, eric.jeckelmann@uni-mainz.de
- Kabuß**, Eva-Maria, HD Dr. rer. nat., Institut für Kernphysik (Experiment, A4, COMPASS); Becherweg 45, 55099 Mainz, App. 25807, emk@kph.uni-mainz.de

### Privatdozentinnen/Privatdozenten

- Jakob**, Gerhard, PD Dr. rer. nat., Physik der Kondensierten Materie (KOMET); Raum 01-430, Staudingerweg 7, 55128 Mainz, App. 24133, jakob@mail.uni-mainz.de
- Müller**, Marcus, PD Dr. rer. nat., Physik der Kondensierten Materie (KOMET); Raum 01-323, Staudingerweg 7, 55128 Mainz, App. 23642, Marcus.Mueller@uni-mainz.de
- Spiesberger**, Hubert, PD Dr. rer. nat., Theoretische Elementarteilchenphysik (ThEP); Raum 04-124, Staudingerweg 7, 55128 Mainz, App. 23682, hspiesb@thep.physik.uni-mainz.de
- Trefzger**, Thomas, PD Dr. rer. nat., Experimentelle Teilchen- und Atomphysik (ETAP); Raum 04-319, Staudingerweg 7, 55128 Mainz, App. 25975, thomas.trefzger@uni-mainz.de
- Wendt**, Klaus, PD Dr. rer. nat., Quanten-, Atom- und Neutronenphysik (QUANTUM); Raum 02-124, Staudingerweg 7, 55128 Mainz, App. 22882, Klaus.Wendt@uni-mainz.de

**Wissenschaftliche Assistentinnen/Assistenten**

- Baessler**, Stefan, Dr. rer. nat., Quanten-, Atom- und Neutronenphysik (QUANTUM); Raum 02-623, Staudingerweg 7, 55128 Mainz, App. 23675, baessler@mail.uni-mainz.de
- Blümer**, Nils, Dr. rer. nat., Physik der Kondensierten Materie (KOMET); Raum 03-134, Staudingerweg 7, 55128 Mainz, App. 22277, Nils.Bluemer@uni-mainz.de
- Borth**, Hartmut, Dr. rer. nat., Institut für Physik der Atmosphäre (Theoretische Meteorologie); Raum 04 421, Becherweg 21, 55128 Mainz, App. 20027, borth@mail.uni-mainz.de
- Curtius**, Joachim, Dr. rer. nat., Institut für Physik der Atmosphäre (Experimentelle Meteorologie); Raum 05 505, Becherweg 21, 55128 Mainz, App. 22862, curtius@mail.uni-mainz.de
- Jourdan**, Martin, Dr. rer. nat., Physik der Kondensierten Materie (KOMET); Raum 01-432, Staudingerweg 7, 55128 Mainz, App. 23635, jourdan@mail.uni-mainz.de
- Maas**, Frank, Dr. rer. nat., Institut für Kernphysik (Experiment, A4); Raum 1-050, Becherweg 45, 55128 Mainz, App. 25807, maas@kph.uni-mainz.de
- Schneider**, Johannes Josef, Dr. rer. nat., Physik der Kondensierten Materie (KOMET); Raum 01-325, Staudingerweg 7, 55128 Mainz, App. 23646, schneidj@uni-mainz.de
- Schöpe**, Hans Joachim, Dr. rer. nat., Physik der Kondensierten Materie (KOMET); Raum 01-122, Staudingerweg 7, 55128 Mainz, App. 23861
- Ziethen**, Christian, Dr. rer. nat., Physik der Kondensierten Materie (KOMET); Raum 03-625, Staudingerweg 7, 55128 Mainz, App. 23632, ziethen@mail.uni-mainz.de

**Dozentinnen/Dozenten und Lehrkräfte für besondere Aufgaben**

- Lawrence**, Mark, Dr., Ph.D., Institut für Physik der Atmosphäre; Abteilung Luftchemie, MPI für Chemie, Tel. 06131 305 331, lawrence@minerva.mpch-mainz.mpg.de

**Wissenschaftliche Mitarbeiterinnen/Mitarbeiter**

- Achenbach**, Patrick, Dr. rer. nat., Institut für Kernphysik (Experiment, A1); Raum 2-030, Becherweg 45, 55128 Mainz, App. 25831, patrick@kph.uni-mainz.de
- Ackermann**, Dieter, Dr. rer. nat., Quanten-, Atom- und Neutronenphysik (QUANTUM); Planckstr. 1, 64291 Darmstadt, Tel. 06159 71 2735, d.ackermann@gsi.de
- Aulenbacher**, Kurt, Dr. rer. nat., Institut für Kernphysik (Beschleunigerphysik); Raum 2-040, Becherweg 45, 55128 Mainz, App. 25804, aulenbac@kph.uni-mainz.de
- Aumann**, Thomas, Dr. rer. nat., Quanten-, Atom- und Neutronenphysik (QUANTUM); Planckstr. 1, 64291 Darmstadt, Tel. 06159 71 2668, T.Aumann@gsi.de
- Ay**, Cano, Dipl.-Phys., Experimentelle Teilchen- und Atomphysik (ETAP); Raum 03-317, Staudingerweg 7, 55128 Mainz, App. 24276, ayc@uni-mainz.de
- Behler**, Matthias, Dipl.-Phys., Experimentelle Teilchen- und Atomphysik (ETAP); Raum 04-223, Staudingerweg 7, 55128 Mainz, App. 23656, matthias.behler@uni-mainz.de
- Bierenbaum**, Isabella, Dipl.-Phys., Theoretische Elementarteilchenphysik (ThEP); Raum 04-133, Staudingerweg 7, 55128 Mainz, App. 25971, bierenbaum@thep.physik.uni-mainz.de
- Blaum**, Klaus, Dr. rer. nat., Quanten-, Atom- und Neutronenphysik (QUANTUM); Raum 04-629, Staudingerweg 7, 55128 Mainz, App. 24175, blaumk@uni-mainz.de
- Bonn**, Jochen, Dr. rer. nat., Quanten-, Atom- und Neutronenphysik (QUANTUM); Raum 02-128, Staudingerweg 7, 55128 Mainz, App. 22876, Jochen.Bonn@uni-mainz.de
- Bress**, Peter, Dr. rer. nat., Institut für Physik der Atmosphäre (Experimentelle Meteorologie); Raum 05 520, Becherweg 21, 55128 Mainz, App. 22863, peter.bress@uni-mainz.de
- Chubarov**, Oleg, Dr. rer. nat., Institut für Kernphysik (Beschleunigerphysik-B1); Raum 8-08, Johann-Joachim-Becherweg 45, 55099 Mainz, App. 25841, chubarov@kph.uni-mainz.de
- Debert**, Markus, Dipl.-Phys., Theoretische Elementarteilchenphysik (ThEP); Raum 04-127, Staudingerweg 7, 55128 Mainz, App. 23681, debert@thep.physik.uni-mainz.de
- Distler**, Michael, Dr. rer. nat., Institut für Kernphysik (Experiment, A1, EDV); Raum 0-309, Becherweg 45, 55128 Mainz, App. 22956, distler@kph.uni-mainz.de
- Dretzke**, Achim, Dr. rer. nat., Institut für Kernphysik (Experiment X1); Raum 1380-703, Johann-Joachim-Becher Weg 45, 55128 Mainz, App. 25199, dretzke@kph.uni-mainz.de
- Drewnick**, Frank, Dr. rer. nat., Institut für Physik der Atmosphäre (Wolkenchemie und -physik); Raum N 115c, MPI für Chemie, Becherweg 21, 55128 Mainz, Tel. 06131 305 586, drewnick@mpch-mainz.mpg.de
- Eichhorn**, Joachim, Dr. rer. nat., Akad. Oberrat, Institut für Physik der Atmosphäre (Theoretische Meteorologie); Raum 04 423, Becherweg 21, App. 22866, eichhorn@mail.uni-mainz.de

- Euteneuer**, Hans, Dr. rer. nat., Institut für Kernphysik (Beschleunigerphysik); Raum 0-131, Becherweg 45, 55128 Mainz, App. 25869, eut@kph.uni-mainz.de
- Falk**, Silke, Dipl.-Phys., Theoretische Elementarteilchenphysik (ThEP); Raum 04-127, Staudingerweg 7, 55128 Mainz, App. 23681, falk@thep.physik.uni-mainz.de
- Foerster**, Michael, Dipl.-Phys., Physik der Kondensierten Materie (KOMET); Raum 01-423 (Bau 2.413), Staudingerweg 7, 55128 Mainz, App. 23620, foerstem@uni-mainz.de
- Fölling**, Simon, Dipl.-Phys., Quanten-, Atom- und Neutronenphysik (QUANTUM); Raum 02-225, Staudingerweg 7, 55128 Mainz, App. 25955, s.foelling@uni-mainz.de
- Garanin**, Dmitri A., Dr. rer. nat., Physik der Kondensierten Materie (KOMET); Raum 01-523, Staudingerweg 7, 55128 Mainz, App. 24214, garanin@uni-mainz.de
- Georgi**, Karl-Heinz, Dr.-Ing., Institut für Physik; Raum 05-327, Staudingerweg 7, 55128 Mainz, App. 22405, georgi@mail.uni-mainz.de
- Hagenbuck**, Frank, Dr. rer. nat., Institut für Kernphysik (Beschleunigerphysik-B1); Raum 1372-00511, Johann-Joachim-Becherweg 45, 55099 Mainz, App. 25193, hagenbuc@kph.uni-mainz.de
- Herr**, Richard, Dipl.-Phys., Institut für Kernphysik (Beschleunigerphysik); Raum 0-305, Becherweg 45, 55128 Mainz, App. 25866, herr@kph.uni-mainz.de
- Horbach**, Jürgen, Dr. rer. nat., Physik der Kondensierten Materie (KOMET); Raum 01-315, Staudingerweg 7, 55128 Mainz, App. 23641, horbach@uni-mainz.de
- Horn**, Roland, Dr. rer. nat., Institut für Kernphysik (Experiment X1); Raum 1380-703, Johann-Joachim-Becher Weg 45, 55128 Mainz, App. 25199, horn@kph.uni-mainz.de
- Jankowiak**, Andreas, Dr. rer. nat., Institut für Kernphysik (Beschleunigerphysik); Raum 2-131, Becherweg 45, 55128 Mainz, App. 26004, janko@kph.uni-mainz.de
- Jennewein**, Peter, Dr. rer. nat., Institut für Kernphysik (Experiment, Beschleunigerphysik); Raum 0-313, Becherweg 45, 55128 Mainz, App. 25820, jewe@kph.uni-mainz.de
- Kaiser**, Karl-Heinz, Dr. rer. nat., Institut für Kernphysik (Beschleunigerphysik); Raum 0-135, Becherweg 45, 55128 Mainz, App. 25871, kaiser@kph.uni-mainz.de
- Kamalov**, Sabit, Dr. rer. nat., Institut für Kernphysik (Theorie); Raum 05-424, Staudinger Weg 7 -Bau 2/412, 55099 Mainz, App. 22581, kamalov@kph.uni-mainz.de
- Karpouk**, Serguei, Dr. rer. nat., Quanten-, Atom- und Neutronenphysik (QUANTUM); Raum 02-321, Staudingerweg 7, 55128 Mainz, App. 25982, karpuk@mail.uni-mainz.de
- Kayser**, Friedrich, Dr. rer. nat., Experimentelle Teilchen- und Atomphysik (ETAP); Raum 01-428, Staudingerweg 7, 55128 Mainz, App. 24245, kayser@mail.uni-mainz.de
- Kreidel**, Hans-Joachim, Dr. rer. nat., Institut für Kernphysik (Beschleunigerphysik); Raum 1372-00515, Johann-Joachim-Becherweg 45, 55099 Mainz, App. 23308, kreidel@kph.uni-mainz.de
- Krygier**, Klaus Werner, Dr. rer. nat., Institut für Kernphysik (Experiment, A1, A4, EDV); Raum 0-310, Becherweg 45, 55128 Mainz, App. 22960, krygier@kph.uni-mainz.de
- Lauth**, Werner, Dr. rer. nat., Institut für Kernphysik (Experiment, X1); Raum 0-050, Becherweg 45, 55128 Mainz, App. 22921, lauth@kph.uni-mainz.de
- Leuthner**, Heiko, Dipl.-Phys., Experimentelle Teilchen- und Atomphysik (ETAP); Raum 04-627, Staudingerweg 7, 55128 Mainz, App. 23666, leuth000@students.uni-mainz.de
- Ludwig-Mertin**, Ursula, Dipl.-Phys., Institut für Kernphysik (Beschleunigerphysik); Becherweg 45, 55128 Mainz, App. 25193, ludwig@kph.uni-mainz.de
- Mandel**, Olaf, Dipl.-Phys., Quanten-, Atom- und Neutronenphysik (QUANTUM); Raum 02-323, Staudingerweg 7, 55128 Mainz, App. 23628, omandel@uni-mainz.de
- Merkel**, Harald, Dr. rer. nat., Institut für Kernphysik (Experiment, A1); Raum 1-060, Becherweg 45, 55099 Mainz, App. 25812, merkel@kph.uni-mainz.de
- Mitra**, Subir Kumar, Dr. rer. nat., Institut für Physik der Atmosphäre (Experimentelle Meteorologie); Raum 05 514, Becherweg 21, 55099 Mainz, App. 23710, mitra@mail.uni-mainz.de
- Müller**, Ulrich, Dr. rer. nat., Institut für Kernphysik (Experiment, A1); Raum 1-040, Becherweg 45, 55099 Mainz, App. 22950, ulm@kph.uni-mainz.de
- Panhans**, Walter Georg, Dr. rer. nat., Ak. Dir., Institut für Physik der Atmosphäre (Theoretische Meteorologie); Raum 04 422, Becherweg 21, 55128 Mainz, App. 24294, panhans@mail.uni-mainz.de; Becherweg 21, 55128 Mainz, Tel. 06131-39-20197, Fax. 06131-39-23532
- Passler**, Gerd, Dr. rer. nat., Quanten-, Atom- und Neutronenphysik (QUANTUM); Raum 01-424/02-317, Staudingerweg 7, 55128 Mainz, App. 23711 u 25360, Gerd.Passler@uni-mainz.de
- Prokop**, Jacek, Dr. rer. nat., Physik der Kondensierten Materie (KOMET); Raum 03-621, Staudingerweg 7, 55128 Mainz, App. 23631, jprokop@mail.uni-mainz.de

- Renk**, Burkhard, Dr. rer. nat., Experimentelle Teilchen- und Atomphysik (ETAP); Raum 04-226, Staudingerweg 7, 55128 Mainz, App. 23658, [Burkhard.Renk@uni-mainz.de](mailto:Burkhard.Renk@uni-mainz.de)
- Reyes**, Andres, Dipl.-Phys., Theoretische Elementarteilchenphysik (ThEP); Raum 04-127, Staudingerweg 7, 55128 Mainz, App. 23681, [reyes@thep.physik.uni-mainz.de](mailto:reyes@thep.physik.uni-mainz.de)
- Ricker**, Michael, Dipl.-Phys., Physik der Kondensierten Materie (KOMET); Raum 01-523, Staudingerweg 7, 55128 Mainz, App. 24214, [mricker@uni-mainz.de](mailto:mricker@uni-mainz.de)
- Rodriguez-Hernandez**, Hernan, Dipl.-Phys., Physik der Kondensierten Materie (KOMET); Raum 01-625, Staudingerweg 7, 55128 Mainz, App. 23630, [hrodrigu@mail.uni-mainz.de](mailto:hrodrigu@mail.uni-mainz.de)
- Rom**, Tim, Dipl.-Phys., Quanten-, Atom- und Neutronenphysik (QUANTUM); Raum 02-217, Staudingerweg 7, 55128 Mainz, App. 26462, [rom@uni-mainz.de](mailto:rom@uni-mainz.de)
- Rudersdorf**, Daniel, Dipl.-Phys., Quanten-, Atom- und Neutronenphysik (QUANTUM); Raum 02-529, Staudingerweg 7, 55128 Mainz, App. 23693, [Daniel.Rudersdorf@uni-mainz.de](mailto:Daniel.Rudersdorf@uni-mainz.de)
- Schäfer**, Ulrich, Dr. rer. nat., Experimentelle Teilchen- und Atomphysik (ETAP); Raum 04-432, Staudingerweg 7, 55128 Mainz, App. 25913, [uli.schaefer@uni-mainz.de](mailto:uli.schaefer@uni-mainz.de)
- Schilling**, Ernst-Peter, Dr. rer. nat., Institut für Kernphysik (Experiment, A4); Raum 0-041, Becherweg 45, 55128 Mainz, App. 25817, [shilling@kph.uni-mainz.de](mailto:shilling@kph.uni-mainz.de)
- Schilling**, Tanja, Dr. rer. nat., Physik der Kondensierten Materie (KOMET); Raum 01-323, Staudingerweg 7, 55128 Mainz, App. 23642, [schillit@uni-mainz.de](mailto:schillit@uni-mainz.de)
- Schinke**, Holger, Dr. rer. nat., Fachbereich 18 - Physik (Dekanat); Raum 01-527, Staudingerweg 7, 55128 Mainz, App. 23654, [schinke@uni-mainz.de](mailto:schinke@uni-mainz.de)
- Schneider**, Johannes, Dr. rer. nat., Institut für Physik der Atmosphäre (Wolkenchemie und -physik); Raum Q 215, Becherweg 27, 55128 Mainz, App. 305 450, [johannes.schneider@mpch-mainz.mpg.de](mailto:johannes.schneider@mpch-mainz.mpg.de)
- Schumann**, Steffen, Dr. phil. nat., Institut für Kernphysik (Beschleunigerphysik - B1); Raum 0-080, Johann-Joachim-Becher Weg 45, 55099 Mainz, App. 23162, [schumann@kph.uni-mainz.de](mailto:schumann@kph.uni-mainz.de)
- Schütz**, Lothar, Dr. rer. nat., Institut für Physik der Atmosphäre (Experimentelle Meteorologie); Raum 05 521, Becheweg 21, App. 22865, [schuetz@mail.uni-mainz.de](mailto:schuetz@mail.uni-mainz.de)
- Schwamb**, Michael, Dr. rer. nat., Institut für Kernphysik (Theorie); Raum 2-091, Becherweg 45, 55128 Mainz, App. 25741, [schwamb@kph.uni-mainz.de](mailto:schwamb@kph.uni-mainz.de)
- Stephan**, Gerrit, Dr. rer. nat., Institut für Kernphysik (Elektronische Instrumentierung); Raum 0-321, Becherweg 45, 55128 Mainz, App. 25840, [stephan@kph.uni-mainz.de](mailto:stephan@kph.uni-mainz.de)
- Thomas**, Andreas, Dr. rer. nat., Institut für Kernphysik (Experiment, A2); Raum SB1, Zi 4, Becherweg 45, 55128 Mainz, App. 22948, [thomas@kph.uni-mainz.de](mailto:thomas@kph.uni-mainz.de)
- Tiator**, Lothar, Dr. rer. nat., Institut für Kernphysik (Theorie); Raum Bau2/412, 05-132, Staudingerweg 7, 55099 Mainz, App. 23697, [tiator@kph.uni-mainz.de](mailto:tiator@kph.uni-mainz.de)
- Vogel**, Manuel, Dr. rer. nat., Experimentelle Teilchen- und Atomphysik (ETAP); Raum 04-630, Staudingerweg 7, 55128 Mainz, App. 22891, [Manuel.Vogel@uni-mainz.de](mailto:Manuel.Vogel@uni-mainz.de)
- Wanke**, Rainer, Dr. rer. nat., Experimentelle Teilchen- und Atomphysik (ETAP); Raum 04-321, Staudingerweg 7, 55128 Mainz, App. 25981, [Rainer.Wanke@uni-mainz.de](mailto:Rainer.Wanke@uni-mainz.de)
- Widera**, Artur, Dipl.-Phys., Quanten-, Atom- und Neutronenphysik (QUANTUM); Raum 02-225, Staudingerweg 7, 55128 Mainz, App. 25955, [widera@uni-mainz.de](mailto:widera@uni-mainz.de)
- Zeitnitz**, Christian, Dr. rer. nat., Experimentelle Teilchen- und Atomphysik (ETAP); Raum 04-315, Staudingerweg 7, 55128 Mainz, App. 23668, [Christian.Zeitnitz@uni-mainz.de](mailto:Christian.Zeitnitz@uni-mainz.de)

### Nichtbedienstete Professorinnen/Professoren

- Bubeck**, Christoph, Prof. Dr. rer. nat., Fachbereich 18 - Physik (Experimentalphysik); MPI für Polymerforschung, Ackermannweg 10, 55128 Mainz, Tel. 06131 379122, [bubeck@mpip-mainz.mpg.de](mailto:bubeck@mpip-mainz.mpg.de)
- Knoll**, Wolfgang, Prof. Dr. rer. nat., Fachbereich 18 - Physik (Experimentalphysik); Raum 2.407, MPI für Polymerforschung, Ackermannweg 10, 55128 Mainz, Tel. 06131 379160, [knoll@mpip-mainz.mpg.de](mailto:knoll@mpip-mainz.mpg.de)
- Kremer**, Kurt, Prof. Dr. rer. nat., Fachbereich 18 - Physik (Theoretische Physik); MPI für Polymerforschung, Ackermannweg 10, 55128 Mainz, Tel. 06131 379140, [kremer@mpip-mainz.mpg.de](mailto:kremer@mpip-mainz.mpg.de)
- Lielieveld**, Jos, Prof. Dr. rer. nat., Institut für Physik der Atmosphäre (Atmosphärenchemie); Raum 336, Becherweg 27 - MPI für Chemie, 55128 Mainz, Tel. 06131 305 459, [lielieveld@mpch-mainz.mpg.de](mailto:lielieveld@mpch-mainz.mpg.de)
- Vilgis**, Thomas, Prof. Dr. rer. nat., Fachbereich 18 - Physik (Theoretische Physik); MPI für Polymerforschung, Ackermannweg 10, 55128 Mainz, Tel. 06131 379143, [vilgis@mpip-mainz.mpg.de](mailto:vilgis@mpip-mainz.mpg.de)

### **Nichtbedienstete apl. Professorinnen/Professoren**

**Egelhof**, Peter, Prof. Dr. rer. nat., Quanten-, Atom- und Neutronenphysik (QUANTUM); Planckstr. 1, 64291 Darmstadt, Tel. 06159 71 2662, p.egelhof@gsi.de; Staudingerweg 7, 55128 Mainz, Tel. 06131-39-23673

### **Nichtbedienstete Privatdozenten**

**Dünweg**, Burkhard, PD Dr. rer. nat., Fachbereich 18 - Physik; Raum 1.122, MPI für Polymerforschung, Ackermannweg 10, 55128 Mainz, Tel. 06131 379198, duenweg@mpip-mainz.mpg.de

**Hilfer**, Rudolf, PD Dr. rer. nat. Dr. rer. pol., Fachbereich 18 - Physik (Physik der Kondensierten Materie (KOMET)); Raum 205, Pfaffenwaldring 27, 70569 Stuttgart, Tel. 0711 6857607, hilfer@ica1.uni-stuttgart.de

**Kühl**, Thomas, PD Dr. rer. nat., Quanten-, Atom- und Neutronenphysik (QUANTUM); Planckstr. 1, 64291 Darmstadt, Tel. 06159 71 2438 oder 2882, t.kuehl@gsi.de

### **Lehrbeauftragte**

**Emmrich**, Peter, LRegDir, Institut für Physik der Atmosphäre (Synoptik), emmrichP@aol.com

**Leisen**, Josef, Oberstudiendirektor, Institut für Physik; Raum Demo-Praktikum (Bau 2.413), Staudingerweg 7, 55128 Mainz, leisen@studienseminar-koblenz.de

## **Wissenschaftliche Einrichtungen und Betriebseinheiten**

### **Institut für Physik**

Staudingerweg 7, 55128 Mainz, Tel. 06131-39-22282, Fax. 06131-39-22991,

E-Mail: instphys@mail.uni-mainz.de

**Institutsvorsitzender:** Univ.-Prof. Dr. rer. nat. Köpke, Lutz, App. 22282

**Institutssekretariat:** Hembs, Christiane, Raum 01-426, App. 22282

**Geschäftsführer:** Dr. rer. nat. Passler, Gerd, Raum 01-424/02-317, App. 23711 u 25360

**Personalreferent:** Dr. rer. nat. Kayser, Friedrich, Raum 01-428, App. 24245

**Wiss. Hilfskräfte u. Stipendien:** Dr. rer. nat. Wanke, Rainer, Raum 04-321, App. 25981

**Seminarraumverwaltung:** Dr. rer. nat. Wanke, Rainer, Raum 04-321, App. 25981

**Sicherheitsreferent:** Dr. rer. nat. Zeitnitz, Christian, Raum 04-315, App. 23668

**Strahlenschutzbeauftragte:** Dr. rer. nat. Zeitnitz, Christian, Raum 04-315, App. 23668

**Laserschutzbeauftragte:** Othegraven, Rainer, Raum 03-325, App. 22843; Dr. rer. nat. Schöpe, Hans Joachim, Raum 01-122, App. 23861; PD Dr. rer. nat. Wendt, Klaus, Raum 02-124, App. 22882

**Bestell- u. Rechnungswesen:** Altmeyer, Klaudia, Raum 01-621, App. 23653; Golczyk, Katharina, Raum 01-619, App. 20662; Hering, Doreen, Raum 01-621, App. 22658

**Hausverwaltung u. Warenannahme:** Gläser, Anton, Raum 00-621, App. 23982

**Zentrale EDV:** Dr. rer. nat. Renk, Burkhard, Raum 04-226, App. 23658

**Mechanische Werkstatt:** Felzer, Siegbert, Raum 00-122, App. 22375

**Elektronik-Entwicklung:** Dr.-Ing. Georgi, Karl-Heinz, Raum 05-327, App. 22405

**Chemielabor:** Strübig, Joachim, Raum 01-431, App. 23686

**Heliumverflüssiger:** Gries, Erwin, Raum 01-132, App. 22397

**Physikalisches Praktikum für Naturwissenschaftler I und II:** Hirschmann, Sigrid, Raum 00-521 (Bau 2.413), App. 22374 u 20907; Schmidt-Legrán, Udo, Raum 00-525 (2.413), App. 24947

**Physikalisches Praktikum für Mediziner, Zahnmediziner und Pharmazeuten:**

PD Dr. rer. nat. Jakob, Gerhard, Raum 01-430, App. 24133

**Physikalisches Praktikum für Lehramtskandidaten:** PD Dr. rer. nat. Trefzger, Thomas, Raum 04-319, App. 25975; Dr. rer. nat. Kayser, Friedrich, Raum 01-428, App. 24245

**Fachdidaktik Physik:** Oberstudiendirektor Leisen, Josef, Raum Demo-Praktikum (Bau 2.413)

**Vorlesungsexperimente:** Hartlieb, Christine, Raum HS 20 (Becherweg 14), App. 22890

**CIP-Pool:** Dr. rer. nat. Schäfer, Ulrich, Raum 04-432, App. 25913

**Entpflichtete / i. R. befindliche Professorinnen/Professoren:** Univ.-Prof. Dr. a. D. Alt, Erwin O., Raum 05-420, App. 25579; Univ.-Prof. Dr. emer. Beckmann, Peter, Raum 01-519 (Bau 2-413), App. 25811; Univ.-Prof. Dr. rer. nat. Körner, Jürgen, Raum 04-123, App. 23276; Univ.-Prof. Dr. emer. Kretzschmar, Martin, Raum 05-432, App. 22464; Univ.-Prof. Dr. emer. Otten, Ernst-Wilhelm, Raum 02-134, App. 22518; Univ.-Prof. Dr. a. D. Reichert, Erwin, Raum 03-226, App. 22729; Univ.-Prof. Dr. a. D. Trübenbacher, Egon, Raum 05-432, App. 22464; Univ.-Prof. Dr. rer. nat. a. D. Werth, Günther, Raum 04-631, App. 22883

### Theoretische Elementarteilchenphysik (ThEP)

Staudingerweg 7, 55128 Mainz, Tel. 06131-39-22407, Fax. 06131-39-24611

**Sekretariat:** Engler, Monique, Raum 04-126; Fischer, Edda, Raum 04-126

**Universitätsprofessoren:** HD Dr. rer. nat. Papadopoulos, Nikolaos; Univ.-Prof. Dr. rer. nat. Reuter, Martin; Univ.-Prof. Dr. rer. nat. Scheck, Florian; Univ.-Prof. Dr. phil. Schilcher, Karl

**Hochschuldozent auf Zeit:** HD Dr. rer. nat. Häußling, Rainer

**Privatdozenten:** PD Dr. rer. nat. Spiesberger, Hubert

**Wiss. Mitarbeiterinnen/Mitarbeiter:** Dipl.-Phys. Bierenbaum, Isabella; Dipl.-Phys. Debert, Markus; Dipl.-Phys. Falk, Silke; Dipl.-Phys. Reyes, Andres

### Quanten-, Atom- und Neutronenphysik (QUANTUM)

Staudingerweg 7, 55128 Mainz, Tel. 06131-39-22279 u.-20175, Fax. 06131-39-25179

**Sekretariat:** Best, Christine, Raum 02-327; Stuck-Kerth, Elvira, Raum 02-325

**Sekretariat Prof. Münzenberg:** Raiß, Siglind, Tel. 06159 71 2412

**Universitätsprofessoren:** Univ.-Prof. Dr. rer. nat. Bloch, Immanuel; Univ.-Prof. Dr. rer. nat. Heil, Werner; Univ.-Prof. Dr. rer. nat. Huber, Gerhard; Univ.-Prof. Dr. rer. nat. Münzenberg, Gottfried

**Außerplanmäßige Professoren:** Prof. Dr. rer. nat. Egelhof, Peter; Prof. Dr. rer. nat. Neugart, Rainer

**Privatdozenten:** PD Dr. rer. nat. Kühl, Thomas; PD Dr. rer. nat. Wendt, Klaus

**Wiss. Assistenten:** Dr. rer. nat. Baeßler, Stefan

**Wiss. Mitarbeiterinnen/Mitarbeiter:** Dr. rer. nat. Ackermann, Dieter; Dr. rer. nat. Aumann, Thomas; Dr. rer. nat. Blaum, Klaus; Dr. rer. nat. Bonn, Jochen; Dipl.-Phys. Fölling, Simon; Dr. rer. nat. Karpouk, Serguei; Dipl.-Phys. Mandel, Olaf; Dr. rer. nat. Passler, Gerd; Dipl.-Phys. Rom, Tim; Dipl.-Phys. Rudersdorf, Daniel; Dipl.-Phys. Widera, Artur

**Technische Mitarbeiter:** Höldtke, Klaus-Peter; Stampf, Wolfgang

### Physik der Kondensierten Materie (KOMET)

Staudingerweg 7, 55128 Mainz

**Sekretariat Prof. Adrian:** Berber, Iris, Raum 01-631, App. 24345

**Sekretariat Prof. Binder / Prof. Schilling:** Chase, Astrid, Raum 01-329, App. 23680; Reibel, Daniela, Raum 01-329, App. 23680

**Sekretariat Prof. Elmers / Prof. Palberg / Prof. Schönhense:** Liebscher, Beate, Raum 03-629, App. 22276

**Sekretariat Prof. van Dongen:** Helf, Elvira, Raum 03-128, App. 25171

**Universitätsprofessoren:** Univ.-Prof. Dr. rer. nat. Adrian, Hermann; Univ.-Prof. Dr. rer. nat. Binder, Kurt; Dr.-Ing. habil. Doll, Theodor; Univ.-Prof. Dr. rer. nat. Elmers, Hans-Joachim; Univ.-Prof. Dr. rer. nat. Palberg, Thomas; Univ.-Prof. Dr. rer. nat. Schilling, Rolf; Univ.-Prof. Dr. rer. nat. Schönhense, Gerhard; Univ.-Prof. Dr. rer. nat. van Dongen, P.G.J.

**Außerplanmäßige Professoren:** Prof. Dr. rer. nat. Paul, Wolfgang

**Hochschuldozenten auf Zeit:** HD Dr. rer. nat. Jeckelmann, Eric

**Privatdozenten:** PD Dr. rer. nat. Jakob, Gerhard; PD Dr. rer. nat. Müller, Marcus

**Wiss. Assistenten:** Dr. rer. nat. Blümer, Nils; Dr. rer. nat. Jourdan, Martin; Dr. rer. nat. Schneider, Johannes Josef; Dr. rer. nat. Schöpe, Hans Joachim; Dr. rer. nat. Ziethen, Christian

**Wiss. Mitarbeiterinnen/Mitarbeiter:** Dipl.-Phys. Foerster, Michael; Dr. rer. nat. Garanin, Dmitri A.; Dr. rer. nat. Horbach, Jürgen; Dr. rer. nat. Prokop, Jacek; Dipl.-Phys. Ricker, Michael; Dipl.-Phys. Rodriguez-Hernandez, Hernan; Dr. rer. nat. Schilling, Tanja

**Technische Mitarbeiterinnen/Mitarbeiter:** Bockius, Joachim; Dion, Anja; Gries, Erwin; Henrizi, Jürgen

### Experimentelle Teilchen- und Atomphysik (ETAP)

Staudingerweg 7, 55128 Mainz, Tel. 06131-39-22892, Fax. 06131-39-25169

**Sekretariat:** Müller, Silvia, Raum 04-327

**Universitätsprofessoren:** Univ.-Prof. Dr. rer. nat. Kleinknecht, Konrad; Univ.-Prof. Dr. rer. nat. Köpke, Lutz; Univ.-Prof. Dr. rer. nat. Sander, Heinz-Georg; Univ.-Prof. Dr. rer. nat. Tapprogge, Stefan

**Privatdozenten:** PD Dr. rer. nat. Trefzger, Thomas

**Wiss. Mitarbeiter:** Dipl.-Phys. Ay, Cano; Dipl.-Phys. Behler, Matthias; Dr. rer. nat. Kayser, Friedrich; Dipl.-Phys. Leuthner, Heiko; Dr. rer. nat. Renk, Burkhard; Dr. rer. nat. Schäfer, Ulrich; Dr. rer. nat. Vogel, Manuel; Dr. rer. nat. Wanke, Rainer; Dr. rer. nat. Zeitnitz, Christian

**Technische Mitarbeiter:** Bauß, Bruno; Degele, Reinhold; Geib, Karl-Heinz; Othegraven, Rainer

### Theoretische Kernphysik

Staudingerweg 7, 55128 Mainz, Tel. 06131-39-23694, Fax. 06131-39-25474,

E-Mail: brockman@kph.uni-mainz.de

**Sekretariat:** Ohl, Felicia, Raum 05-128 (02 412), App. 23696

**Universitätsprofessor:** Univ.-Prof. Dr. rer. nat. Brockmann, Rolf

### Institut für Kernphysik

Becherweg 45, 55128 Mainz, Tel. 06131-39-25802, Fax. 06131-39-22964

**Geschäftsführender Direktor:** Univ.-Prof. Dr. rer. nat. Walcher, Thomas, Raum 2-080b, App. 25196 u 25197

**Sekretariat:** Drescher, Roswitha, Raum 2-080a, App. 25196; Schödder, Susanne, Raum 2-021, App. 22958

**Geschäftsführer:** Dr. rer. nat. Merkel, Harald, Raum 1-060, App. 25812

**Verwaltungsleitung:** Huhn, Marianne, Raum 0-270, App. 23788; Kohn, Andreas, Raum 0-270, App. 23788

**Technik und Haushalt:** Dr. rer. nat. Schilling, Ernst-Peter, Raum 0-041, App. 25817

**Anmeldung:** Andres, Iris, Raum 0-035, App. 25802

**Strahlenschutzbeauftragter:** Dr. rer. nat. Aulenbacher, Kurt, Raum 2-040, App. 25804

**Datenverarbeitung:** Dr. rer. nat. Krygier, Klaus Werner, Raum 0-310, App. 22960

**Techn. Betriebsgruppe Elektronik:** Dr. rer. nat. Stephan, Gerrit, Raum 0-321, App. 25840

**Entpflichtete/i. R. befindliche Professoren:** Univ.-Prof. Dr. rer. nat. Andresen, Harro, (a.D.); Univ.-Prof. Dr. phil. nat. Arenhövel, Hartmuth, (a.D.); Univ.-Prof. Dr. (emeritiert) Ehrenberg, Hans; Univ.-Prof. Dr. (emeritiert) Fricke, Gerhard; Univ.-Prof. Dr. Herminghaus, Helmut, (a.D.); Prof. Dr. Lührs, Gerold, Ltd. Ak. Dir. (a. D.); Univ.-Prof. Dr. rer. nat. Neuhausen, Reiner, (a.D.)

### Theoretische Kernphysik

Johann-Joachim-Becherweg 45, 55099 Mainz, Tel. 06131-39-23695, E-Mail: ohl@kph.uni-mainz.de

**Sekretariat:** Ohl, Felicia, Raum 05-128 (02 412), Staudingerweg 7, 55099 Mainz, App. 23696

**Universitätsprofessoren:** Univ.-Prof. Dr. phil. nat. Arenhövel, Hartmuth, (a.D.), App. 25744; Univ.-Prof. Dr. rer. nat. Drechsel, Dieter, App. 23695

**Apl. Professoren:** Prof. Dr. rer. nat. Scherer, Stefan, HD, App. 23289

**Wiss. Mitarbeiter:** Dr. rer. nat. Schwamb, Michael, App. 25741; Dr. rer. nat. Tiator, Lothar, App. 23697

### Kollaboration A1: Elektronenstreuexperimente an MAMI

Becherweg 45, 55128 Mainz, Tel. 06131-39-25812, Fax. 06131-39-22964,

E-Mail: merkel@kph.uni-mainz.de

**Universitätsprofessoren:** Univ.-Prof. Dr. rer. nat. Friedrich, Jörg; Univ.-Prof. Dr. rer. nat. Pochodzalla, Josef; Univ.-Prof. Dr. rer. nat. Walcher, Thomas

**Wiss. Mitarbeiter:** Dr. rer. nat. Achenbach, Patrick, App. 25831; Dr. rer. nat. Distler, Michael, App. 22956; Dr. rer. nat. Jennewein, Peter, App. 25820; Dr. rer. nat. Krygier, Klaus Werner, App. 22960; Dr. rer. nat. Merkel, Harald, App. 25812; Dr. rer. nat. Müller, Ulrich, App. 22950

**Kollaboration A2: Experimente mit reellen Photonen an MAMI**

Becherweg 45, 55128 Mainz, Tel. 06131-39-22933, Fax. 06131-39-22964,  
E-Mail: rbeck@kph.uni-mainz.de

**Universitätsprofessoren:** Univ.-Prof. Dr. Arends, Hans-Jürgen, App. 25194;  
Univ.-Prof. Dr. rer. nat. Walcher, Thomas, App. 25196 u 25197

**Habilitierte:** HD Dr. rer. nat. Beck, Reinhard, App. 22933

**Wiss. Mitarbeiter:** Dr. rer. nat. Thomas, Andreas, App. 22948

**Kollaboration A4: Paritätsverletzende Experimente an MAMI**

Becherweg 45, 55128 Mainz, Tel. 06131-39-23725, Fax. 06131-39-22964, E-Mail: dvh@kph.uni-mainz.de

**Sekretariat:** Jacob, Doris, Raum 1-115, App. 25198

**Universitätsprofessoren:** Univ.-Prof. Dr. rer. nat. von Harrach, Dietrich, App. 23725

**Habilitierte:** HD Dr. rer. nat. Kabuß, Eva-Maria, App. 25807

**Wiss. Assistenten:** Dr. rer. nat. Maas, Frank, App. 25807

**Wiss. Mitarbeiter:** Dr. rer. nat. Schilling, Ernst-Peter, App. 25817

**Kollaboration X1: Angewandte Physik**

Becherweg 45, 55128 Mainz, Tel. 06131-39-25563, Fax. 06131-39-22964,  
E-Mail: backe@kph.uni-mainz.de

**Sekretariat:** Rohden, Petra, Raum 0-042, App. 23443

**Universitätsprofessoren:** Univ.-Prof. Dr. rer. nat. Backe, Hartmut, App. 25563

**Wiss. Mitarbeiter:** Dr. rer. nat. Lauth, Werner, App. 22921

**Kollaboration B1: Beschleuniger-Entwicklung und Betrieb von MAMI**

Becherweg 45, 55128 Mainz, Tel. 06131-39-25829, Fax. 06131-39-22964,  
E-Mail: kaiser@kph.uni-mainz.de

**Universitätsprofessoren:** Univ.-Prof. Dr. rer. nat. Walcher, Thomas, App. 25196 u 25197

**Wiss. Mitarbeiterinnen/Mitarbeiter:** Dr. rer. nat. Euteneuer, Hans, App. 25869; Dipl.-Phys. Herr,  
Richard, App. 25866; Dr. rer. nat. Jankowiak, Andreas, App. 26004; Dr. rer. nat. Jennewein, Peter,  
App. 25820; Dr. rer. nat. Kaiser, Karl-Heinz, App. 25871; Dr. rer. nat. Kreidel, Hans-Joachim, App. 23308;  
Dipl.-Phys. Ludwig-Mertin, Ursula, App. 25193

**Kollaboration B2: Quelle für polarisierte Elektronen für MAMI**

Becherweg 45, 55128 Mainz, Tel. 06131-39-25827, Fax. 06131-39-22964,  
E-Mail: aulenbac@kph.uni-mainz.de

**Universitätsprofessorinnen/-professoren:** Univ.-Prof. Dr. rer. nat. von Harrach, Dietrich, App. 23725

**Wiss. Mitarbeiterinnen/Mitarbeiter:** Dr. rer. nat. Aulenbacher, Kurt, App. 25804;

Dr. rer. nat. Euteneuer, Hans, App. 25869; Dr. rer. nat. Jennewein, Peter, App. 25820; Dr. rer. nat. Kaiser,  
Karl-Heinz, App. 25871; Dr. rer. nat. Kreidel, Hans-Joachim, App. 23308

**Kollaboration: COMPASS**

Becherweg 45, 55099 Mainz, Tel. 06131-39-25198, Fax. 06131-39-22964,  
E-Mail: Jacob@kph.uni-mainz.de

**Sekretariat:** Jacob, Doris, Raum 1-115, App. 25198

**Universitätsprofessorinnen/-professoren:** Univ.-Prof. Dr. rer. nat. Pochodzalla, Josef, App. 25832;  
Univ.-Prof. Dr. rer. nat. von Harrach, Dietrich, App. 23725; Univ.-Prof. Dr. rer. nat. Walcher, Thomas,  
App. 25196 u 25197

**Habilitierte:** HD Dr. rer. nat. Kabuß, Eva-Maria, App. 25807



## Institut für Physik der Atmosphäre

Becherweg 21, 55128 Mainz, Tel. 06131-39-23396, Fax. 06131-39-23532

**Leiter der Wissenschaftlichen Einrichtung:** Univ.-Prof. Dr. rer. nat. Jaenicke, Ruprecht, Raum 05 501, Becherweg 21, 55128 Mainz, App. 22283

**Stellvertretender Leiter:** Univ.-Prof. Dr. rer. nat. Wirth, Volkmar, Raum 04 425, Becherweg 21, 55128 Mainz, App. 22868

**Institutsverwaltung/Sekretariat:** Graf-Gries, Renate, Raum 05 502, Becherweg 21, 55128 Mainz, App. 23396, Fax: 23532

**Bestell- und Rechnungswesen:** Hennig, Ilona, Raum 05 503, App. 22302, Fax: 23532

**Elektronische Werkstatt:** Franken, Franz, Raum 05 528, App. 22523, Fax: 23898

**Mechanische Werkstatt:** Kaltenbach, Roland, Raum U 043, App. 22378, Fax: 24518

**Universitätsprofessorinnen/-professoren:** Univ.-Prof. Dr. rer. nat. Borrmann, Stephan, Raum 05 513, Becherweg 21, 55128 Mainz, App. 22861; Univ.-Prof. Dr. rer. nat. Jaenicke, Ruprecht, Raum 05 501, Becherweg 21, 55128 Mainz, App. 22283; Univ.-Prof. Dr. rer. nat. Wernli, Heini, Raum 05 526, J. J. Becherweg 21, 55128 Mainz, App. 23157; Univ.-Prof. Dr. rer. nat. Wirth, Volkmar, Raum 04 425, Becherweg 21, 55128 Mainz, App. 22868

**Entpflichtete/i.R. befindliche Universitätsprofessorinnen/-professoren:**

Univ.-Prof. Dr. rer. nat. Bullrich, Kurt, a. D.; Univ.-Prof. Dr. Pruppacher, Hans, a.D., App. 23396;

Univ.-Prof. Dr. (emeritiert) Zdunkowski, Wilford G., App. 23396; Univ.-Prof. Dr. Zimmermann, Geert, a. D., App. 25116

**Nichtbed. Lehrkräfte und Lehrbeauftragte:** Emmrich, Peter, LRegDir; Dr. Lawrence, Mark, Ph.D., Tel. 06131 305 331; Prof. Dr. rer. nat. Lelieveld, Jos, Tel. 06131 305 459

## Wolkenphysik und -chemie

Becherweg 21, 55128 Mainz, Tel. 06131-39-22861, Fax. 06131-39-23532

**Leiter:** Univ.-Prof. Dr. rer. nat. Borrmann, Stephan, App. 22861

**Sekretariat:** Schlimm, Simone, Raum MPI N 115 a, Becherweg 27, 55128 Mainz, Tel. 06131 305 568

**Wiss. Assistentinnen/Assistenten:** Dr. rer. nat. Curtius, Joachim, Raum 05 505, App. 22862

**Wiss. Mitarbeiterinnen/Mitarbeiter:** Dr. rer. nat. Bress, Peter, Raum 05 520, App. 22863; Dr. rer. nat. Drewnick, Frank, Raum N 115c, Tel. 06131 305 586; Dr. rer. nat. Mitra, Subir Kumar, Raum 05 514, App. 23710; Dr. rer. nat. Schneider, Johannes, Raum Q 215, App. 305 450

## Atmosphärische Aerosole

Becherweg 21, 55128 Mainz, Tel. 06131-39-22283, Fax. 06131-39-23532

**Leiter:** Univ.-Prof. Dr. rer. nat. Jaenicke, Ruprecht, Raum 05 501, Becherweg 21, 55128 Mainz, App. 22283

**Wiss. Mitarbeiterinnen/Mitarbeiter:** Dr. rer. nat. Kandler, Konrad, Raum 05 543, App. 2020298; Dr. rer. nat. Schütz, Lothar, Raum 05 521, App. 22865

## Theoretische Meteorologie

Becherweg 21, 55128 Mainz, Tel. 06131-39-22868, Fax. 06131-39-23532

**Leiter:** Univ.-Prof. Dr. rer. nat. Wirth, Volkmar, Raum 04 425, Becherweg 21, 55128 Mainz, App. 22868

**Wiss. Assistentinnen/Assistenten:** Dr. rer. nat. Borth, Hartmut, Raum 04 421, Becherweg 21, 55128 Mainz, App. 20027

**Wiss. Mitarbeiterinnen/Mitarbeiter:** Dr. rer. nat. Eichhorn, Joachim, Akad. Oberrat, Raum 04 423, App. 22866; Dr. rer. nat. Panhans, Walter Georg, Ak. Dir., Raum 04 422, App. 24294

## Atmosphärische Strömungssysteme

Becherweg 21, 55128 Mainz, Tel. 06131-39-23157, Fax. 06131-39-23532

**Leiter:** Univ.-Prof. Dr. rer. nat. Wernli, Heini, App. 23157

## Fachschaft Physik

Staudingerweg 9, 55128 Mainz, Tel. 06131-39-23272

**Anschrift:** Staudingerweg 9, Zi 01-526, Tel. 39-23272

**Nichtwiss. Mitarbeiterinnen/Mitarbeiter:** Weber, Gernot, App. 23272

## Fachbereich 18 - Physik

Informationen zum Fachbereich: <http://www.physik.uni-mainz.de/FB-Physik>

### Studienfächer- und -abschlußmöglichkeiten sowie Studien-, Prüfungs- und Promotionsordnungen

Die Studien- und Prüfungsordnungen sind im Prüfungssekretariat, Institut für Physik, Staudingerweg 7, Zi 01-634 erhältlich, auf der Homepage des Fachbereichs Physik unter „Prüfungsordnungen“ bzw. unter der Adresse: <http://www.verwaltung.uni-mainz.de/studlehr/Ordnungen/ordnungen.htm>

### Einführungsveranstaltungen und Vorkurse

Vorkurs Mathematik

Papadopoulos N.

Einführungskurs; Mathematik für Studienanfänger zur Vorbereitung auf die Vorlesungen „Physik I“ sowie „Physik für Biologen und Geowissenschaftler“; 2 Wo. ganztägig von Mo. 11.10.04 bis Fr.22.10.04  
Beginn jeweils 9.00 Uhr c.t. im Hs 20, Erster Termin: 11. Oktober 2004

Einführungsveranstaltung für Studienanfänger, Fach- und Hochschulwechsler in Physik und Meteorologie (A); Informationsveranstaltung; Zeit n.V., Hs 20; Findet am 1. Termin (Di. 26.10.2004, 10.00 Uhr) der Vorlesung „Grundkurs Physik I“ statt!

Kleinknecht K.

### Lehrveranstaltungen Physik / Kernphysik

Das Studium im Fach Physik kann im Sommer- und im Wintersemester begonnen werden mit dem Grundkurs Physik I. Die Teilnahme am Vorkurs Mathematik wird dringend empfohlen. Die Grundkurse I + II werden von Physikern, Mathematikern, Chemikern und anderen Naturwissenschaftlern gemeinsam besucht. Für Physiker und Mathematiker wird ein Ergänzungskurs angeboten, ebenso für Chemiker. Zielgruppencharakterisierung der Lehrveranstaltungen (Angaben in Klammern):

A = 1.-3. Semester

M = 3.-5. Semester

F = 5. Semester und höher

L = Lehramtskandidaten

### I. Vorlesungen im Grundstudium

#### Kursvorlesungen

Physik Grundkurs I (Mechanik und Wärmelehre mit Experimenten) (A)  
Vorlesung; 4 SWS; Di, 10:00 - 12:00, Hs 20; Do, 8:00 - 10:00, Hs 20

Kleinknecht K.

Ergänzungskurs für Chemiker zum Grundkurs I (A)  
Kurs; 2 SWS; Mo, 10:00 - 12:00, Galilei-Raum 01-128

Blaum K.

Werth G.

Ergänzungskurs für Physiker zum Grundkurs I (A)  
Kurs; 2 SWS; Fr, 10:00 - 12:00, Hs KP

Kleinknecht K.

Übungen zum Physik Grundkurs I (A)  
Übung; 2 SWS; Zeit und Raum n.V.

Kleinknecht K.  
mit Assistenten

Physik Grundkurs II (Elektrodynamik und Optik mit Experimenten) (A)  
Vorlesung; 4 SWS; Mi, Do, 10:00 - 12:00, Hs 20

Sander H.-G.

Ergänzungskurs für Chemiker zum Grundkurs II (A)  
Kurs; 2 SWS; Zeit und Raum n.V.

Trübenbacher E.

Ergänzungskurs für Physiker zum Grundkurs II (A)  
Kurs; 2 SWS; Fr, 10:00 - 12:00, Newton-Raum 01-122

Sander H.-G.

Übungen zum Grundkurs II (A)  
Übung; 2 SWS; Zeit und Raum n.V.

Sander H.-G.  
mit Assistenten

Physik III (Quantenphysik) (A, M)  
Vorlesung; 4 SWS; Di, Do, 10:00 - 12:00, Hs KP

Walcher Th.

Übungen zur Physik III (Quantenphysik) (A, M) Übung; 2 SWS; Zeit und Raum n.V.	Walcher Th. mit Assistenten Schönhense G.
Physik für Mediziner, Zahnmediziner und Pharmazeuten Vorlesung; 3 SWS; Mo, 11:00 - 12:00, Hs 20; Fr, 12:00 - 14:00, Hs 20	
Physik für Biologen und Geowissenschaftler (A) [Physik für Biologen und Geowissenschaftler]; Vorlesung; 4 SWS; Mo, Fr, 8:00 - 10:00, Hs 20	Pochodzalla J.
Übungen zur Physik für Biologen und Geowissenschaftler Übung; 2 SWS; Zeit und Raum n.V.	Pochodzalla J. mit Assistenten
Theoretische Physik I (Einführung in die Theoretische Physik) (A, L) Vorlesung; 4 SWS; Mo, 10:00 - 12:00, Hs KP; Mi, Do, 12:00 - 13:00, Hs KP	Häußling R.
Tutorium zur Theoretischen Physik I (A, L) Tutorium; 2 SWS; in parallelen Arbeitsgruppen nach Bedarf; Zeit und Raum n.V.	Häußling R. mit Assistenten
Theoretische Physik II (Allgemeine Mechanik) (M, L) Vorlesung; 4 SWS; Mo, Mi, 10:00 - 12:00, N 2	Reuter M.
Übungen zur Theoretischen Physik II (M) Übung; 3 SWS; in parallelen Arbeitsgruppen nach Bedarf; Zeit und Raum n.V.	Reuter M. mit Assistenten
Theoretische Physik III (Quantenmechanik) (M, L) Vorlesung; 4 SWS; Mi, Fr, 10:00 - 12:00, Lorentz-Raum 05-127	Schilling R.
Übungen zur Theoretischen Physik III (M, L) Übung; 3 SWS; in parallelen Arbeitsgruppen nach Bedarf; Zeit und Raum n.V.	Schilling R. mit Assistenten
Theoretische Physik für Lehramtsstudierende I (M) Vorlesung; 4 SWS; Mo, Mi, 10:00 - 12:00, Seminarraum K 01-525	Brockmann R.
Übungen zur Theoretischen Physik für Lehramtsstudierende I (M) Übung; 3 SWS; in parallelen Arbeitsgruppen nach Bedarf; Zeit und Raum n.V.	Brockmann R. mit Assistenten

## II. Vorlesungen im Hauptstudium

### 1. Kursvorlesungen

Physik V (Atomphysik) (F) Vorlesung; 4 SWS; Mo, 10:00 - 12:00, Lorentz-Raum 05-127; Mi, 10:00 - 12:00, Hs KP	Bloch I.
Übungen zur Physik V (Atomphysik) (F) Übung; 2 SWS; Zeit und Raum n.V.	Bloch I. mit Assistenten
Grundlagen der Messtechnik: Signalverarbeitung mit linearen Systemen (M, F); Vorlesung; 3 SWS; Di, 12:00 - 13:00, Hs KP; Do, 8:00 - 10:00, Hs KP	Backe H.
Übungen zu Grundlagen der Messtechnik (M, F) Übung; 1 SWS; Zeit und Raum n.V.	Backe H. mit Assistenten
Moderne Physik für Lehramtskandidaten (L) Vorlesung; 4 SWS; Mo, Mi, 16:00 - 18:00, Seminarraum E 01-231	Huber G.
Theoretische Physik IV (Elektrodynamik und klassische Feldtheorie) (F) Vorlesung; 4 SWS; Mo, Mi, 10:00 - 12:00, Newton-Raum 01-122	Scheck F.
Übungen zur Theoretischen Physik IV (F) Übung; 3 SWS; in parallelen Arbeitsgruppen nach Bedarf; Zeit und Raum n.V.	Scheck F. mit Assistenten
Theoretische Physik V (Statistische Thermodynamik) (F) Vorlesung; 4 SWS; Mo, Mi, 10:00 - 12:00, Minkowski-Raum 05-119	Kremer K. und Dünweg B.
Übungen zur Theoretischen Physik V (F) Übung; 3 SWS; in parallelen Arbeitsgruppen nach Bedarf; Zeit und Raum n.V.	Kremer K. Dünweg B.

Theoretische Physik VI (F) (Höhere Quantenmechanik und Quantenelektrodynamik); Vorlesung; 4 SWS; Di, Do, 10:00 - 12:00, Minkowski-Raum 05-119	van Dongen P.G.J.
Übungen zur Theoretischen Physik VI (F) Übung; 3 SWS; in parallelen Arbeitsgruppen nach Bedarf; Zeit und Raum n.V.	van Dongen P.G.J. mit Assistenten
<b>2. Vorlesungen für das Physikalische Wahlpflichtfach</b>	
Physik des Lasers Vorlesung; 3 SWS; Zeit und Raum n.V.	Heil W.
Übungen zur Physik des Lasers Übung; 1 SWS; Zeit und Raum n.V.	Heil W. mit Assistenten
Ausgewählte Kapitel der Festkörperphysik (M, F) Vorlesung; 3 SWS; Di, 8:00 - 10:00, Lorentz-Raum 05-127; Do, 8:00 - 9:00, Lorentz-Raum 05-127	Elmers H.-J.
Übungen zu Ausgewählte Kapitel der Festkörperphysik (M, F) Übung; 1 SWS; Do, 9:00 - 10:00, Lorentz-Raum 05-127	Elmers H.-J. mit Assistenten
Physik der Elementarteilchen Vorlesung; 4 SWS; Di, Do, 8:00 - 10:00, Minkowski-Raum 05-119	Taprogge S.
Übungen zur Physik der Elementarteilchen Übung; 2 SWS; Zeit und Raum n.V.	Taprogge S. mit Assistenten
Quantenelektrodynamik (F) Vorlesung; 3 SWS; Zeit und Raum n.V.	Schilcher K.
Übungen zur Quantenelektrodynamik (F) Übung; 1 SWS; Zeit und Raum n.V.	Schilcher K.
Halbleiter-Bauelemente Vorlesung; 2 SWS; Zeit und Raum n.V.	Doll Th.
Theoretische Festkörperphysik II (M,F) Vorlesung; 3 SWS; Zeit und Raum n.V.	Jeckelmann E.
Übungen zur Theoretischen Festkörperphysik II (M,F) Übung; 1 SWS; Zeit und Raum n.V.	Jeckelmann E.
Thermodynamik und ihre Anwendungen in den Materialwissenschaften (M,F) Vorlesung; 3 SWS; Zeit und Raum n.V.	Binder K.
Übungen zur Thermodynamik und Anwendungen Übung; 1 SWS; Zeit und Raum n.V.	Binder K.
Gruppentheorie in der Physik I (M,F) Vorlesung; 3 SWS; Mo, 8:00 - 10:00, Galilei-Raum 01-128; Mi, 8:00 - 9:00, Galilei-Raum 01-128	Scherer S.
Übungen zur Gruppentheorie I Übung; 1 SWS; Mi, 9:00 - 10:00, Galilei-Raum 01-128	Scherer S.
Messmethoden der Kern- und Teilchenphysik (M, F) Vorlesung; 3 SWS; Mo, 9:00 - 10:00, Hs KP; Mi, 12:00 - 14:00, Seminarraum 1 KP; Erste Vorlesung am 25.10.2004, 9c.t., HS Kernphysik, weitere Termine n.V.	Merkel H.
Übungen zu Messmethoden der Kern- und Teilchenphysik (M, F) Übung; 1 SWS; Zeit und Raum n.V.	Merkel H. Distler M. mit Assistenten
Statistische Feldtheorie (M,F) Vorlesung; 3 SWS; Zeit und Raum n.V.	Vilgis Th.A.
Übungen zur Statistischen Feldtheorie (M,F) Übung; 1 SWS; Zeit und Raum n.V.	Vilgis Th.A.

**3. Spezialvorlesungen**

Comptonstreuung und Summenregeln (M,F) Vorlesung; 2 SWS; Zeit und Raum n.V.	Drechsel D.
Neutrino-physik (M,F) Vorlesung; 2 SWS; Zeit und Raum n.V.	Spiesberger H.
Stochastische Prozesse: von der Physik zum Finanzmarkt (M,F) Vorlesung; 4 SWS; Zeit und Raum n.V.	Paul W. Müller M.
Anwendungen der Gruppentheorie in der Festkörperphysik (M,F) Vorlesung; 2 SWS; Zeit und Raum n.V.	Horbach J.
Einzelmolekülspektroskopie (M,F) Vorlesung; 2 SWS; Mo, 14:00 - 16:00, Seminarraum E 01-231	Kreiter M.
Simulationsmethoden in der Physik II (M,F) Vorlesung; 2 SWS; Zeit und Raum n.V.	Schneider J.J.
Übungen zu Simulationsmethoden in der Physik II (M,F) Übung; 1 SWS; Zeit und Raum n.V.	Schneider J.J.
Relativistische Laserplasmen (M,F) Vorlesung; 2 SWS; Zeit und Raum n.V.	Kühl Th.
Physik poröser Medien (F) Vorlesung; 2 SWS; Zeit und Raum n.V.	Hilfer R.
Biologische Physik (M,F) Vorlesung; 2 SWS; Zeit und Raum n.V.	Deserno M.

**4. Vorlesungen für die Graduiertenkollegs**

Elektromagnetische Wechselwirkung (Vorlesung zum Graduiertenkolleg Eichtheorien); Vorlesung; 4 SWS; Di, Mi, 10:00 - 12:00, Seminarraum 1 KP	Friedrich J. Schwamb M.
---	----------------------------

**III. Seminare und Kolloquien**

Gemeinsames Physikalisches Kolloquium der Universität, des MPI für Chemie der Physik und des MPI für Polymerforschung (M, F); Seminar; 2 SWS; Di, 17:00 - 19:00, Hs KP	Sämtliche Hochschullehrer
Theoriekolloquium (F) Seminar; (vierzehntägig); Do, 15:30 - 17:00, Minkowski-Raum 05-119	Binder K. van Dongen P.G.J. Reuter M., Schilling R.
Seminar zum physikalischen Praktikum für Fortgeschrittene I und II (F) [Seminar zum F-Praktikum]; Seminar; 2 SWS;	
Mo 14:00 - 16:00 Seminarraum 1 KP	Kabuß E.-M. Egelhof P.
Di 14:00 - 16:00 Seminarraum 1 KP	N.N. Egelhof P.
Seminar zum Demonstrationspraktikum für Lehramtsstudierende Seminar; 2 SWS; Do, 13:00 - 15:00, Praktikumsräume Bau 2 413	Trefzger Th. Kayser F.
Seminar über experimentelle Atom- und Kernphysik (F) [Seminar EXAKT] Seminar; 2 SWS; weitere Dozenten: I.Bloch, K.Blaum, P.Egelhof, W.Heil, G.Huber, G.Münzenberg, R.Neugart, G.Werth, K.Wendt, G.Passler; Do, 17:00 - 19:00, Lorentz-Raum 05-127	Baeßler S. mit weiteren Dozenten
Seminar über Physik der kondensierten Materie (F) (KOMET u. SFB TR6) Seminar; 2 SWS; Mo, 15:45 - 17:15, Lorentz-Raum 05-127	Adrian H. Binder K. van Dongen P.G.J., Elmers H.-J., Palberg Th., Schilling R., Schönhense G.

- Seminar über spezielle Fragen der Festkörper- und Grenzflächenphysik (F)  
[Seminar Festkörper- und Grenzflächenphysik]; Seminar; 2 SWS; Di, 12:00 - 13:00, Lorentz-Raum 05-127  
Adrian H.  
Elmers H.-J.  
Palberg Th.  
Schönhense G., Jakob G.
- Kolloquium über Teilchen- und Mittelenergiephysik (F)  
Seminar; 2 SWS; weitere Dozenten: J.Arends, R.Brockmann, D.Drechsel, D.von Harrach, R.Häußling, K.Kleinknecht, L.Köpke, N.A.Papadopoulos, M.Reuter, H.G.Sander, F.Scheck, St.Scherer, K.Schilcher, H.Spiesberger, St.Tapprogge, Th.Walcher; Mi, 14:00 - 16:00, Minkowski-Raum 05-119  
Pochodzalla J.  
mit weiteren Dozenten
- Theoretisch-Kernphysikalisches Seminar (F)  
Seminar; 2 SWS; Zeit und Raum n.V.  
Brockmann R.  
Drechsel D.  
Scherer S.  
Arends H.-J.  
mit weiteren Dozenten
- Seminar über spezielle Probleme der Kern- und Teilchenphysik (F)  
Seminar; 2 SWS; weitere Dozenten: H.Backe, R.Beck, R.Brockmann, D.Drechsel, J.Friedrich, D.von Harrach, E.M.Kabuß, J.Pochodzalla, St.Scherer, Th. Walcher; Mo, 17:00 - 19:00, Hs KP
- Seminar zur Theoretischen Physik für Fortgeschrittene (Probleme aus der Quantenmechanik) (F); Seminar; 2 SWS; Di, 14:00 - 16:00, Seminarraum E 01-231  
Drechsel D.  
Scherer S.  
Tiator L.
- Seminar zur Theoretischen Physik für Fortgeschrittene (Thema noch offen) (F); Seminar; 2 SWS; Mo, 17:00 - 19:00, Minkowski-Raum 05-119  
Scheck F.  
Häußling R.
- Arbeitsgruppenseminar zur Untersuchung der Hadronstruktur mit polarisierten Myonstrahlen; Seminar; 2 SWS; Zeit und Raum n.V.  
von Harrach D.  
Kabuß E.-M.
- Seminar über spezielle Probleme der Beschleunigerphysik  
Seminar; 2 SWS; Do, 10:00 - 12:00, Seminarraum 1 KP  
Aulenbacher K.  
Euteneuer H.  
Jankowiak A., Kaiser K.-H.
- Seminar über Physik dichter Plasmen mit Schwerionen- und Laserstrahlen  
Seminar; 2 SWS; (Gemeinsames Seminar der GSI, der TU Darmstadt und der Universitäten Frankfurt und Mainz); Di, 14:30 - 16:00, Sr GSI  
Bock R.  
Hoffmann D.H.H.  
Kühl Th.  
Maruhn J.A., Mulser P.  
Doll Th.
- Seminar über Mikrostrukturphysik  
Seminar; 1 SWS; Zeit und Raum n.V.
- Arbeitsgruppenseminar Laser-Spurenanalyse mit Ortsauflösung  
Seminar; 2 SWS; Fr, 8:30 - 10:00, Raum n.V.; EXAKT-Raum 02-427  
Huber G.  
mit Assistenten
- Arbeitsgruppenseminar über Supraleitung und Magnetismus (F) [AG-Seminar Supraleitung und Magnetismus]; Seminar; 2 SWS; Di, 10:00 - 12:00, Newton-Raum 01-122  
Adrian H.  
Jakob G.  
Jourdan M.
- Arbeitsgruppenseminar über die Physik weicher Materie  
Seminar; 2 SWS; Di, 10:00 - 12:00, Raum n.V.; Vorbereitungsraum Raum 01-121  
Palberg Th.  
Schöpe H.J.
- Arbeitsgruppenseminar über experimentelle Fragen der K-Mesonen (F)  
Seminar; 2 SWS; Do, 12:00 - 14:00, ETAP-Seminarraum 04-225  
Kleinknecht K.  
Wanke R.
- Arbeitsgruppenseminar über Experimente an Teilchenbeschleunigern (F)  
Seminar; 2 SWS; Mo, 12:00 - 14:00, ETAP-Seminarraum 04-225  
Kleinknecht K.  
Köpke L.  
Sander H.-G., Tapprogge S.
- Arbeitsgruppenseminar über Experimente mit dem Large-Hadron Collider (LHC) am CERN (F); Seminar; 2 SWS; Mi, Zeit n.V., ETAP-Seminarraum 04-225  
Kleinknecht K.  
Sander H.-G.  
Köpke L., Tapprogge S., Trefzger Th., Zeitnitz Ch.
- Arbeitsgruppenseminar über das AMANDA Neutrinoobservatorium am Südpol (F)  
Seminar; 2 SWS; Fr, 13:00 - 15:00, ETAP-Seminarraum 04-225  
Köpke L.  
Sander H.-G.

Arbeitsgruppenseminar zum DO-Experiment am Tevatron Collider des Fermilab Seminar; 1 SWS; Di, 15:00 - 16:00, Raum n.V.	Tapprogge S. Zeitnitz Ch. Trefzger Th.
Arbeitsgruppenseminar über spezielle Fragen der Ionenspektroskopie Seminar; 2 SWS; Mi, 12:30 - 14:00, ETAP-Seminarraum 04-621	N.N. Werth G.
Arbeitsgruppenseminar zur paritätsverletzenden Elektronenstreuung (A4-Kollaboration) (F); Seminar; 2 SWS; Zeit und Raum n.V.	von Harrach D. Maas F.
Arbeitsgruppenseminar über laufende Koinzidenz-Experimente mit Elektronen (A1-Kollaboration) (F); Seminar; 2 SWS; Mo, 16:00 - 17:00, Seminarraum 1 KP	Merkel H. Friedrich J. Pochodzalla J. Walcher Th., Müller U., Distler M., Achenbach P.
Arbeitsgruppenseminar über laufende Experimente mit reellen Photonen (A2-Kollaboration); Seminar; 2 SWS; Zeit und Raum n.V.	Arends H.-J. Beck R. Walcher Th.
Arbeitsgruppenseminar über Fragen zur Erzeugung kohärenter Röntgenstrahlung und zur Laserspektroskopie schwerer Elemente; Seminar; 2 SWS; Do; 13:15 - 15:00, Raum n.V.	Backe H. Lauth W.
Arbeitsgruppenseminar über die Theorie der kondensierten Materie (F) Seminar; 2 SWS; Di, 13:00 - 15:00, Newton-Raum 01-122	Binder K. Schilling R. Horbach J., Paul W., Müller M., Schneider J.J.
Arbeitsgruppenseminar zur Theorie der weichen Materie (F) Seminar; 2 SWS; Mi, 15:00 - 17:00, Hs MPI (Raum 1.003)	Kremer K. Everaers R. Dünweg B., Holm Ch., Pleiner H., Vilgis Th.A.
Arbeitsgruppenseminar über Berechnung von Feynman-Integralen (F) Seminar; 2 SWS; Zeit und Raum n.V.	Schilcher K. Spiesberger H.
Arbeitsgruppenseminar über Feldtheorie und Nichtkommutative Geometrie (F) Seminar; 2 SWS; Zeit und Raum n.V.	Papadopoulos N. Scheck F.
Arbeitsgruppenseminar über die Theorie der Polymere (F) Seminar; 2 SWS; Di, 14:30 - 16:30, Hs MPI (Raum 1.520)	Kremer K. Everaers R. Dünweg B., Holm Ch., Pleiner H., Vilgis Th.A.

#### IV. Praktika

Physikalisches Praktikum für Naturwissenschaftler („PMC“ Teil 1) (Ferien-Blockpraktikum) (A); Praktikum; 12 SWS; (vierwöchiges Blockpraktikum ab 20. Sep.04 (Vorbereitung) bis Semesterbeginn); Mo, Mi, Fr, 9:00 - 13:00, Praktikumsräume Bau 2 413; 1.Versuch am Mo. 27.09.04.—Anmeldetermin: Anfang Juli 04. Auf Aushang achten!	von Harrach D. Wendt K. mit Assistenten
Physikalisches Praktikum für Biologen und Geowissenschaftler (Teil „BGLC“) (Ferien-Blockpraktikum) (A); Praktikum; 9 SWS; (vierwöchiges Blockpraktikum ab 20.Sep.04 (Vorbereitung) bis Semesterbeginn); Die ersten drei Versuche Fr.(24.09.),Di.,Do., danach jeweils Mo., Mi., Fr.—Anmeldetermin: Anfang Juli 04. Auf Aushang achten!	Heil W. mit Assistenten
Physikalisches Praktikum für Naturwissenschaftler („PMC“ Teil 1) (A) Praktikum; 5 SWS; Fr, 13:00 - 18:00, Praktikumsräume Bau 2 413; Anmeldetermin: Mitte Juli 04. Auf Aushang achten!	von Harrach D. Wendt K. mit Assistenten
Physikalisches Praktikum für Naturwissenschaftler („PMC“ Teil 2) (A) Praktikum; 5 SWS; Mo, 13:00 - 18:00, Praktikumsräume Bau 2 413; Anmeldetermin: Mitte Juli 04. Auf Aushang achten!	von Harrach D. Wendt K. mit Assistenten
Physikalisches Praktikum für Biologen und Geowissenschaftler (Teil „BGLC“) (A); Praktikum; 4 SWS; Mo, 13:00 - 17:00, Praktikumsräume Bau 2 413; Anmeldetermin: Mitte Juli 04. Auf Aushang achten!	Tapprogge S. mit Assistenten

## Physikalisches Praktikum für Mediziner, Zahnmediziner und Pharmazeuten (A)

Praktikum; 3 SWS;

Mi	14:15 - 17:15	Praktikumsräume Bau 2 413	Palberg Th. Jakob G., mit Assistenten
Do	12:15 - 15:15	Praktikumsräume Bau 2 413	Palberg Th. Jakob G., mit Assistenten
Do	16:00 - 19:00	Praktikumsräume Bau 2 413	Palberg Th. Jakob G., mit Assistenten

## Begleitseminar zum physikalischen Praktikum für Mediziner, Zahnmediziner und Pharmazeuten (A); Seminar; 2 SWS;

Di	16:00 - 18:00	N 2	Schönhense G.
Fr			Schönhense G.

## Demonstrationspraktikum für Lehramtsstudierende (M, L)

Praktikum; 8 SWS; Fr, 9:00 - 17:00, Praktikumsräume Bau 2 413

Trefzger Th.  
Kayser F.  
mit Assistenten

## Physikalisches Praktikum für Fortgeschrittene I und II (F)

Praktikum; 8 SWS; Fr, 9:00 - 17:00, Praktikumsräume Institut für Physik, Praktikumsräume Institut für Kernphysik

Arends H.-J.  
Huber G.**Anleitung zum wissenschaftlichen Arbeiten**

Anleitungen zu selbstständigen wissenschaftlichen Arbeiten Sämtliche Hochschullehrer der Physik

AWA; H.Adrian, E.O.Alt, J.Arends, H.Backe, R.Beck, K.Binder, I.Bloch, R.Brockmann, D.Drechsel, B.Dünweg, P.van Dongen, P.Egelhof, H.Elmers, R.Everaes, J.Friedrich, D.von Harrach, R.Häußling, W.Heil, R.Hilfer, Ch.Holm, G.Huber, G.Jakob, E.-M.Kabuß, K.Kleinknecht, W.Knoll, L.Köpke, K.Kremer, H.J.Matschul, K.Merle, M.Müller, G.Münzenberg, R.Neugart, T.Palberg, N.A.Papadopoulos, W.Paul, J.Pochodzalla, M.Reuter, H.G.Sander, F.Scheck, S.Scherer, K.Schilcher, R.Schilling, G.Schönhense, S.Taprogge, Th.A.Vilgis, Th.Walcher, K.Wendt; Zeit und Raum n.V.

**Lehrveranstaltungen Meteorologie**

Das Studium im Fach Meteorologie kann im Sommer- und im Wintersemester begonnen werden mit dem Grundkurs Physik I. Die Teilnahme am Vorkurs Mathematik wird dringend empfohlen. Die Grundkurse I + II werden ab SS 2003 parallel jedes Semester angeboten. Diese werden von Physikern, Mathematikern, Chemikern und anderen Naturwissenschaftlern gemeinsam besucht. Für die Physiker und Mathematiker wird ein Ergänzungskurs angeboten.

1. Veranstaltung im Semester: Vorbesprechung alle Dozenten der Meteorologie  
LV; 2 SWS; jeweils am 1. Dienstag im Semester; 26.10.2004, 14.30 Uhr,  
Alle Veranstaltungen der Meteorologie beginnen erst nach dieser Vorbesprechung. Hier werden auch die Orte und die Zeiten für alle Veranstaltungen festgelegt!

**Vorlesungen**

Atmosphärische Strömungen I (Kinematik, Dynamik, Lineare Wellentheorie) [M]; Vorlesung; 4 SWS; n. V.	Wirth V.
Übungen zu Atmosphärische Strömungen I [M] Übung; 3 SWS; Zeit und Raum n.V.	Wirth V.
Atmosphärische Strömungen III [F] Vorlesung; 4 SWS; Schein; Teilnahme an den Übungen; n. V.	Wernli H.
Übungen zu Atmosphärische Strömungen III [F] Vorlesung; 2 SWS; Schein; n. V.	Wernli H.



Einführung in die Meteorologie I (A: Allgemeine Meteorologie) [A, L] Vorlesung; 3 SWS; Schein; Klausur; Mo, 12:00 - 13:00, SR 537; Di, 10:00 - 12:00, SR 537	Jaenicke R.
Einführung in die Meteorologie I (B: Klimatologie) [A, L] Vorlesung; 1 SWS; Do, 12:00 - 13:00, SR 537	Jaenicke R.
Einführung in die Wirbeldynamik [M] Vorlesung; 2 SWS; Vordiplom wird empfohlen; n. V.	Borth H.
Experimentelle Meteorologie II (Physikalische Chemie der oberen Troposphäre und unteren Stratosphäre) [M, F]; Vorlesung; 4 SWS; Schein; n. V.	Borrmann S.
Übungen zur Experimentellen Meteorologie II [M, F] Übung; 2 SWS; Schein; n. V.	Borrmann S.
Fortran Crash Kurs [M] Kurs; Schein; ganztägig 6 std. Mo-Fr 2 Wochen,	Bress P.
Luftgetragene Nanopartikel - Eigenschaften, Messung und Atmosphärische Bedeutung [F]; Vorlesung; 2 SWS; ggfs. in Englisch; n. V.	Drewnick F.
Meteorologische Transportprozesse und ihre Einflüsse auf troposphärische Spurenstoffe [M, F]; Vorlesung; 2 SWS; 13:45 - 15:15, SR 537; und zusätzlich bei Bedarf Raum 519	Lawrence M.
Numerische Hilfsmittel [M, F] Vorlesung; 2 SWS; n. V.	Bress P.
Physikalische Meteorologie II (Meteorologische Optik, Fernerkundung) [M] Vorlesung; 2 SWS; n. V.	Jaenicke R.
Physikalische Meteorologie III (Niederschlagsphysik) [M, F] Vorlesung; 2 SWS; n. V.	Mitra S.K.
Synoptik II [M, F] Vorlesung; 2 SWS; 9:15 - 10:45, SR 536	Emmrich P.
Übungen zur Synoptik II [M, F] Übung; 1 SWS; Schein; Fr, 11:00 - 11:45, SR 536	Emmrich P.
Theoretische Meteorologie I (Atmosphärische Thermodynamik) [M] Vorlesung; 2 SWS; Schein; nach dem Vordiplom; n. V.	Curtius J.
Übungen zur Theoretischen Meteorologie I [M] Übung; 1 SWS; n. V.	Eichhorn J.
Theoretische Meteorologie III (Strahlungstransport in der Atmosphäre) [F] Vorlesung; 3 SWS; n. V.	Wirth V.
Übungen zur Theoretischen Meteorologie III [F] Übung; 1 SWS; Schein; n. V.	Wirth V.
Wetterbesprechung [A, M, F, L] Vorlesung; 1 SWS; Fr, 12:00 - 13:00, SR 536	Emmrich P.

### Seminare

Meteorologisches Seminar [M, F] Seminar; 2 SWS; Schein; Schein bei Vortrag; Mo, 14:30 - 16:00, SR 537	alle Dozenten der Meteorologie
--	--------------------------------

### Kolloquien

Meteorologisches Kolloquium [M, F] Kolloquium; 2 SWS; kein Schein, aber Teilnahme empfohlen; Do, 16:30 - 18:00, SR 537	Jaenicke R. Borrmann S. Wirth V. Wernli H.
---	---

**Praktika**

Praktikum II [M]

Praktikum; Schein; Zeit und Raum n.V.

Borrmann S.

Jaenicke R.

Kandler K., Mitra S.K., Schütz L., Wernli H.

**Anleitung zum wissenschaftlichen Arbeiten**

Anleitung zu wissenschaftlichen Arbeiten [F]

alle Dozenten der Meteorologie

Tutorium; 2 SWS; kündigt jeder der Dozenten an; Zeit und Raum n.V.

**Vorlesungen und Veranstaltungen anderer Fachbereiche für Studenten des Fachbereiches Physik**

Chemie für Physiker, Geologen und Mineralogen I [ChePhy]

Reich T.

Vorlesung; 2 SWS; Schein; Übungen + Abschlussklausur; Di, 10:00 - 12:00,

Hs 22; 2-std.

Mathematik für Physiker I

Lehn M.

Vorlesung mit Übung; 8 SWS; Mo, Mi, 8:00 - 10:00, N 3; Übungen Z. u.O.n. V.

Mathematik für Physiker II

Heinz H.-P.

Vorlesung mit Übung; 8 SWS; Di, Do, 8:00 - 10:00, 05-514; Übungen Z.

u.O.n. V.

Mathematik für Physiker III

Schleinkofer G.

Vorlesung mit Übung; 8 SWS; Di, Do, 8:00 - 10:00, N 3; Übungen Z. u.O.n. V.

**Veranstaltung des FB Physik zum „Studium generale“**

Gespräche über philosophische Aspekte der Naturwissenschaften

Andresen H.

Seminar; 2 SWS; Do, 17:15 - 18:30, Seminarraum 1 KP

**Physik am Samstagmorgen**

„Physik am Samstagmorgen“ ist eine Veranstaltung des jeweiligen Sommersemesters!

Die Webseite der Veranstaltung findet sich unter:

[http://www.physik.uni-mainz.de/Samstag/Physik\\_am\\_Samstag\\_2004.htm](http://www.physik.uni-mainz.de/Samstag/Physik_am_Samstag_2004.htm)

Telefonische Anfragen an: 06131/39-22892

## Fachbereich 19 - Chemie und Pharmazie

Becherweg 14, 55128 Mainz, Tel. 06131-39-22273, Fax. 06131-39-23521, E-Mail: dekan19@uni-mainz.de

**Dekan:** Univ.-Prof. Dr. rer. nat. Zentel, Rudolf, Raum 222.01.128, Duesbergweg 10-14, 55128 Mainz, App. 20361

**Prodekan:** Univ.-Prof. Dr. Langguth, Peter, Raum 02 155, Staudingerweg 5, 55128 Mainz, App. 25746, Fax: 25021

**Dekanat:** Dr. Eßmann, Ralf, Ak ORat, Raum 01.127, Becherweg 14, 55128 Mainz, App. 25996, Fax: 23521; Kraft, Christa, Raum 01.114, Becherweg 14, 55128 Mainz, App. 22273, Fax: 23521; Stock, Helga, Raum 01.114, Becherweg 14, 55128 Mainz, App. 22273, Fax: 23521

**Frauenbeauftragte:** Dr. rer. nat. Kolb, Ute, App. 24154

**Lehrlaboratorium für Chemielaboranten: Welderweg 27 (SB I):** Dr. rer. nat. Lehnen, Bernd, App. 22610; Blumers, Peter, App. 24472; Peitz-Böttger, Beate, App. 24317

**Mitglieder des Fachbereichsrates:** Univ.-Prof. Dr. rer. nat. Frey, Holger, App. 24078; Univ.-Prof. Dr. rer. nat. Janshoff, Andreas, App. 23930; Univ.-Prof. Dr. rer. nat. Klinkhammer, Karl, App. 25745; Univ.-Prof. Dr. Koch-Brandt, Claudia, App. 23830; Univ.-Prof. Dr. Kratz, Jens Volker, App. 25704; Univ.-Prof. Dr. Langguth, Peter, App. 25746; Univ.-Prof. Dr. rer. nat. Meier, Herbert, App. 22605; Univ.-Prof. Dr. Tremel, Wolfgang, App. 25135; Univ.-Prof. Dr. rer. nat. Zentel, Rudolf, App. 20361; Dr. rer. nat. Eberhardt, Klaus, Akad. Oberrat, App. 25846; Prech, Philip, App. 24382; Dr. Renz, Franz, App. 24420; Dipl.-Ing. Thörle, Petra, App. 25312; Haaf, Erik, App. 25201; Walch, Michael, App. 25201; Retschke, Maria, App. 24148; Wegner, Maria, App. 24148

### **Prüfungsamt für die Vordiplom- und Diplomprüfung in Chemie und Biomedizinische**

**Chemie:** Artelt, Sigrid, Raum 2222-01-112, Duesbergweg 10-14, 55128 Mainz, App. 25897, Fax: 22735

**Studienfachberatung - Chemie und Biomedizinische Chemie:** Dr. Eßmann, Ralf, Ak ORat, Raum 01.127, Becherweg 14, 55128 Mainz, App. 25996, Fax: 23521

**Studienfachberatung Pharmazie:** Dr. rer. nat. Stratmann, Jörg, Raum 03 143, Staudingerweg 5, 55128 Mainz, App. 25727, Fax: 25670

**Studienfachberatung Lehramt Chemie:** Univ.-Prof. Dr. rer. nat. Klinkhammer, Karl, Raum 222.01.106, Duesbergweg 10-14, 55099 Mainz, App. 25745, Fax: 25419

**Vertrauensdozent für ausländische Studierende (Chemie):** Univ.-Prof. Dr. Rösch, Frank, Raum 01 133, Fritz-Straßmann-Weg 2, 55128 Mainz, App. 25302, Fax: 24692

**Vertrauensdozent für ausländische Studierende (Pharmazie):** Univ.-Prof. Dr. Epe, Bernd, Raum 00 235, Staudingerweg 5, 55128 Mainz, App. 24309, Fax: 25521

**Informationen für Studierende:** <http://www.uni-mainz.de/FB/Chemie/fbhome>

**Integriertes Studium im Ausland (Chemie) - ISAP-Programm des DAAD:** Prof. Dr. Dräger, Martin, Raum 2222-03-110, Duesbergweg 10-14, 55128 Mainz, App. 25757, Fax: 23351;

Univ.-Prof. Dr. Rösch, Frank, Raum 01 133, Fritz-Straßmann-Weg 2, 55128 Mainz, App. 25302, Fax: 24692;

Dr. rer. nat. Théato, Patrick, Raum 225.01.136 AK Zentel,, Duesbergweg 10-14, 55128 Mainz, App. 26256;

Univ.-Prof. Dr. rer. nat. Zentel, Rudolf, Raum 222.01.128, Duesbergweg 10-14, 55128 Mainz, App. 20361, Fax: 24778

**Koordination :** Karstadt, Birgitta, Raum 222.02.120, Duesbergweg 10-14, 55128 Mainz, App. 25422, Fax: 25423

### **Integriertes Studium im Ausland (Chemie) - Erasmus/Sokrates Programm der EU:**

Prof. Dr. Dräger, Martin, Raum 2222-03-110, Duesbergweg 10-14, 55128 Mainz, App. 25757, Fax: 23351

### **Integriertes Studium im Ausland (Pharmazie) - Erasmus/Sokrates Programm der EU:**

Univ.-Prof. Dr. Epe, Bernd, Raum 00 235, Staudingerweg 5, 55128 Mainz, App. 24309, Fax: 25521

**Fachschaft Chemie:** Duesbergweg 10-14, Geb. Lehre, Zi. 01-115, Tel. 06131-39-24148

**Fachschaft Pharmazie:** Staudingerweg 5, R 00-137, Tel. 06131-39-25201

## Lehrkörper

### Universitätsprofessorinnen/professoren

- Banhart**, Florian, Prof. Dr., Institut für Physikalische Chemie; Raum 02-156, Jakob-Welder-Weg 11-15, 55128 Mainz, App. 23149, banhart@uni-mainz.de
- Basché**, Thomas, Univ.-Prof. Dr. rer. nat., Institut für Physikalische Chemie; Raum 00-145, Jakob-Welder-Weg 11, 55128 Mainz, App. 22707, thomas.basche@uni-mainz.de
- Dannhardt**, Gerd, Univ.-Prof. Dr., Pharmazeutische Chemie; Raum 03 173, Staudingerweg 5, 55128 Mainz, App. 25728, dannhardt@uni-mainz.de
- Epe**, Bernd, Univ.-Prof. Dr., Pharmakologie und Toxikologie; Raum 00 235, Staudingerweg 5, 55128 Mainz, App. 24309, epe@mail.uni-mainz.de
- Fahrenholz**, Falk, Univ.-Prof. Dr., Dr. h.c., Institut für Biochemie; Becherweg 30, 55099 Mainz, App. 25833, bio.chemie@uni-mainz.de
- Felser**, Claudia, Univ.-Prof. Dr., Institut für Anorganische Chemie und Analytische Chemie; Raum Physik 01-125, Staudinger Weg 9, 55128 Mainz, App. 26266, felser@mail.uni-mainz.de; Sekretariat: Ulrike Hell, Tel. 06131-39-21284, Fax. 06131-39-26267
- Frey**, Holger, Univ.-Prof. Dr. rer. nat., Institut für Organische Chemie; Raum 222.03.128, Duesbergweg 10-14, 55128 Mainz, App. 24078, hfrey@mail.uni-mainz.de; Sekretariat Frau H. Riegel-Allen, Tel. 06131-39-25471, Fax. 06131-39-26106
- Gauß**, Jürgen, Univ.-Prof. Dr. rer. nat., Institut für Physikalische Chemie (Theoretische Chemie); Raum 01-153, Jakob-Welder-Weg 11, 55128 Mainz, App. 23736, gauss@uni-mainz.de
- Heumann**, K.-G., Univ.-Prof. Dr.-Ing., Institut für Anorganische Chemie und Analytische Chemie; Raum 2222-01-110, Duesbergweg 10-14, 55128 Mainz, App. 25882, heumann@mail.uni-mainz.de; Sekretariat: Pia Hebenstreit, Tel. 06131-39-25370, Fax. 06131-39-24053
- Hoffmann**, Thorsten, Univ.-Prof. Dr., Institut für Anorganische Chemie und Analytische Chemie; Raum 2222-03-116, Duesbergweg 10-14, 55128 Mainz, App. 25716, t.hoffmann@uni-mainz.de; Sekretariat: Silvia Müller, Tel. 06131-39-25889, Fax. 06131-39-25336
- Janshoff**, Andreas, Univ.-Prof. Dr. rer. nat., Institut für Physikalische Chemie (AFM Atomic Force Microscopy); Raum 01-146, Jakob-Welder-Weg 11, 55128 Mainz, App. 23930, janshoff@mail.uni-mainz.de
- Klinkhammer**, Karl, Univ.-Prof. Dr. rer. nat., Institut für Anorganische Chemie und Analytische Chemie; Raum 2222-01-106, Duesbergweg 10-14, 55128 Mainz, App. 25745, Klink@uni-mainz.de
- Koch-Brandt**, Claudia, Univ.-Prof. Dr., Institut für Biochemie; Raum 00.231, Becherweg 30, 55099 Mainz, App. 23830, koch@uni-mainz.de
- Kratz**, Jens Volker, Univ.-Prof. Dr., Institut für Kernchemie; Raum 01 135, Fritz-Straßmann-Weg 2, 55128 Mainz, App. 25704, jvkratz@mail.kernchemie.uni-mainz.de
- Kunz**, Horst, Univ.-Prof. Dr. rer. nat., Institut für Organische Chemie; Raum 222.02.108, Duesbergweg 10-14, 55128 Mainz, App. 22334 u 22272, hokunz@mail.uni-mainz.de; Sekretariat: Renate Michaelis, Tel. 06131-39-22272, Fax. 06131-39-24786
- Langguth**, Peter, Univ.-Prof. Dr., Pharmazeutische Technologie; Raum 02 155, Staudingerweg 5, 55128 Mainz, App. 25746, langguth@mail.uni-mainz.de
- Meier**, Herbert, Univ.-Prof. Dr. rer. nat., Institut für Organische Chemie; Raum 222.02.130, Duesbergweg 10-14, 55128 Mainz, App. 22605, hmeier@mail.uni-mainz.de; Sekretariat: Marion Koch, Tel. 06131-39-22605, Fax. 06131-39-25234
- Nubbemeyer**, Udo, Univ.-Prof. Dr. rer. nat., Institut für Organische Chemie; Raum 222.01.116, Duesbergweg 10-14, 55128 Mainz, App. 25233, nubbemey@uni-mainz.de; Inst. f. Lehramtskandidaten, Tel. 06131-39-25233, Fax. 06131-39-24533
- Pindur**, Ulf, Univ.-Prof. Dr., Pharmazeutische Chemie; Raum 03 111, Staudingerweg 5, 55128 Mainz, App. 25737, pindur@mail.uni-mainz.de
- Reich**, Tobias, Univ.-Prof. Dr., Institut für Kernchemie; Raum 01 127, Fritz-Straßmann-Weg 2, 55128 Mainz, App. 25250, tobias.reich@uni-mainz.de
- Rentschler**, Eva, Univ.-Prof. Dr., Institut für Anorganische Chemie und Analytische Chemie; Raum 2222-03-112, Duesbergweg 10-14, 55128 Mainz, App. 25491, rentschler@uni-mainz.de; Sekretariat: Ulrike Schumacher, Tel. 06131-39-22284, Fax. 06131-39-23922
- Rösch**, Frank, Univ.-Prof. Dr., Institut für Kernchemie; Raum 01 133, Fritz-Straßmann-Weg 2, 55128 Mainz, App. 25302, frank.roesch@uni-mainz.de
- Schmidt**, Manfred, Univ.-Prof. Dr. rer. nat., Institut für Physikalische Chemie (Makromolekulare Chemie); Raum 01-156, Jakob-Welder-Weg 11, 55128 Mainz, App. 23769, mschmidt@mail.uni-mainz.de

**Stöckigt**, Joachim, Univ.-Prof. Dr., Pharmazeutische Biologie; Raum 03 114, Staudingerweg 5, 55128 Mainz, App. 25751, stoeckig@mail.uni-mainz.de

**Tremel**, Wolfgang, Univ.-Prof. Dr., Institut für Anorganische Chemie und Analytische Chemie (Geschäftsführender Leiter); Raum 2222-03-104, Duesbergweg 10-14, 55128 Mainz, App. 25135, tremel@mail.uni-mainz.de; Sekretariat: Gabriele Lehr, Tel. 06131-39-25333, Fax. 06131-39-25605

**Zentel**, Rudolf, Univ.-Prof. Dr. rer. nat., Institut für Organische Chemie; Raum 222.01.128, Duesbergweg 10-14, 55128 Mainz, App. 20361, zentel@mail.uni-mainz.de; Sekretariat: Hannelore Lhotzky, Tel. 06131-39-25873, Fax. 06131-39-24778

### **apl. Professorinnen/Professoren**

**Schäfer**, Hans-Jochen, Prof. Dr., Institut für Biochemie; Raum 01.323, Becherweg 30, 55099 Mainz, App. 25720, jschaef@uni-mainz.de

### **Entpflichtete/ i. R. befindliche Professorinnen/Professoren**

**Denschlag**, Johannes Otto, Univ.-Prof. Dr., Institut für Kernchemie; Raum 00 141, Fritz-Straßmann-Weg 2, 55128 Mainz, App. 25881, denschlag@mail.kernchemie.uni-mainz.de

**Dose**, Klaus, Univ.-Prof. Dr. (emeritiert), Institut für Biochemie; Raum 01.232, Becherweg 30, 55099 Mainz, App. 25893, dose@uni-mainz.de

**Fischer**, Erhard, W., Univ.-Prof. Dr. (emeritiert), Institut für Physikalische Chemie; MPI für Polymerforschung, 55128 Mainz, Tel. 06131 59470, fischer@mpip-mainz.mpg.de

**Fleisch**, Peter, Univ.-Prof. Dr., a. D., Institut für Biochemie; Raum 01.232, Becherweg 30, 55099 Mainz, App. 25893

**Geyer**, Ekkehard, Prof. Dr. rer. nat. (pensioniert), Institut für Organische Chemie; Raum 222.02.114, Duesbergweg 10-14, 55128 Mainz, App. 22372, geyer@mail.uni-mainz.de; Abt. f. Lehramtskandidaten

**Gütlich**, Philipp, Univ.-Prof. Dr.-Ing., (emeritiert), Institut für Anorganische Chemie und Analytische Chemie; Raum Physik 01-133, Staudinger Weg 9, 55128 Mainz, App. 22373, p.guetlich@uni-mainz.de

**Herrmann**, Günter, Univ.-Prof. Dr. (emeritiert), Institut für Kernchemie; Raum 01 113, Fritz-Straßmann-Weg 2, 55128 Mainz, App. 25852, guenter.herrmann@uni-mainz.de

**Horner**, Leopold, Prof. Dr. phil.nat. (emeritiert), Institut für Organische Chemie; Raum 225.00.123, Duesbergweg 10-14, 55128 Mainz, App. 24443

**Kirste**, Rudolf, Univ.-Prof. Dr. (emeritiert), Institut für Physikalische Chemie; Jakob-Welder-Weg 11-15, 55128 Mainz

**Liptay**, Wolfgang, Univ.-Prof. Dr. (emeritiert), Institut für Physikalische Chemie; Jakob-Welder-Weg 11, 55128 Mainz, Liptay@mail.uni-mainz.de; Käferweg 3, 55128 Mainz (priv.), Tel. 06131-364200 (priv.), Fax. 06131-364250 (priv.)

**Moll**, Friedrich, Univ.-Prof. Dr. (emeritiert), Pharmazeutische Technologie; Raum 01 222, Staudingerweg 5, 55128 Mainz, App. 24348, moll@mail.uni-mainz.de

**Ringsdorf**, Helmut, Univ.-Prof. Dr. rer.nat.(pensioniert), Institut für Organische Chemie; Raum 225.00.125, Duesbergweg 10-14, 55128 Mainz, App. 22402, ringsdor@mail.uni-mainz.de; Sekretariat: Ingrid Schermann, Tel. 06131-39-22402, Fax. 06131-39-23145

**Schulz**, Rolf Christian, Prof. Dr. rer.nat. (emeritiert), Institut für Organische Chemie; Raum 225.00.127, Duesbergweg 10-14, 55128 Mainz, App. 22355

**Sillescu**, Hans, Univ.-Prof. Dr. (emeritiert), Institut für Physikalische Chemie; Raum 01-182, Jakob-Welder-Weg 15, 55128 Mainz, App. 22289, sillescu@mail.uni-mainz.de

**Singer**, Hellmut, Univ.-Prof. Dr. (emeritiert), Abt. für Lehramtskandidaten der Chemie (Anorganische Chemie); Raum 222.01.116, Duesbergweg 10-14, 55099 Mainz, App. 25256, Lehramt-chemie@mail.uni-mainz.de, Tel. 06131-39-25898

**Wolf**, Bernhard A., Univ.-Prof. Dr. rer. nat., Institut für Physikalische Chemie (Makromolekulare Chemie); Raum 01-131, Jakob-Welder-Weg 13, 55128 Mainz, App. 22491, bernhard.wolf@uni-mainz.de

### **Hochschuldozentinnen/dozenten**

**Baumann**, Wolfram, Prof. Dr., Institut für Physikalische Chemie; Raum 00-155, Jakob-Welder-Weg 11, 55128 Mainz, App. 22727, wbaumann@mail.uni-mainz.de

**Detert**, Heiner, HD Dr. rer. nat., Institut für Organische Chemie; Raum 224.01.114, Duesbergweg 10-14, 55128 Mainz, App. 22111, detert@mail.uni-mainz.de

**Diezemann**, Gregor, HD Dr., Institut für Physikalische Chemie; Raum 01-153, Jakob-Welder-Weg 15, 55128 Mainz, App. 23735, diezeman@mail.uni-mainz.de

- Dräger**, Martin, Prof. Dr., Institut für Anorganische Chemie und Analytische Chemie; Raum 2222-03-110, Duesbergweg 10-14, 55128 Mainz, App. 25757, draeger@mail.uni-mainz.de
- Kratz**, Karl-Ludwig, HD Prof. Dr., Institut für Kernchemie; Raum 01 129, Fritz-Straßmann-Weg 2, 55128 Mainz, App. 25892, kl.kratz@uni-mainz.de
- Maskos**, Michael, HD Dr., Institut für Physikalische Chemie; Raum 02-171, Jakob-Welder-Weg 11-15, 55128 Mainz, App. 24190, maskos@uni-mainz.de
- Mews**, Alf, HD Dr., Institut für Physikalische Chemie; Raum 00-345, Jakob-Welder-Weg 11, 55128 Mainz, App. 22982, alf.mews@uni-mainz.de
- Schärftl**, Wolfgang, HD Dr., Institut für Physikalische Chemie; Raum 02-171, Jakob-Welder-Weg 11, 55128 Mainz, App. 24190, schaertl@mail.uni-mainz.de

### Privatdozentinnen/Privatdozenten

- Fleischer**, Holger, Dr. phil. nat., Institut für Anorganische Chemie und Analytische Chemie; Raum 2225-03-110, Duesbergweg 10-14, 55128 Mainz, App. 25886, fleische@mail.uni-mainz.de
- Gimpl**, Gerald, PD Dr., Institut für Biochemie; Raum -1.206, Becherweg 30, 55099 Mainz, App. 23829, gimpl@uni-mainz.de
- Hinze**, Gerald, PD Dr., Institut für Physikalische Chemie; Raum 00-142, Jakob-Welder-Weg 11-15, 55128 Mainz, App. 22709, hinze@mail.uni-mainz.de
- Jeschke**, Gunnar, PD Dr., Institut für Physikalische Chemie (Max-Planck-Institut für Polymerforschung); Raum 1.107, Ackermannweg 10, 55128 Mainz, Tel. 06131 379 126, jeschke@mpip-mainz.mpg.de
- Krämer**, Irene, Dr. rer. nat. habil., Institut für Pharmazie; Staudingerweg 5, 55128 Mainz, App. 24319
- Luckenbach**, Reiner, Prof. Dr. rer. nat. habil., Institut für Organische Chemie
- Ott**, Ulrich, Dr. rer. nat. habil., Institut für Kernchemie; MPI für Chemie, Tel. 06131 30 53 66, ott@mpch-mainz.de
- Vollmer**, Doris, PD Dr., Institut für Physikalische Chemie (Max-Planck-Institut für Polymerforschung); Raum 01-111, Ackermannweg 10, 55128 Mainz, Tel. 06131 379 208, vollmerd@mpip.mpg.de
- Wess**, Günther, Dr. rer. nat., Institut für Pharmazie; Staudinger Weg 5, 55128 Mainz, App. 25706
- Wiehl**, Leonore, Priv. Doz. Dr. rer. nat., Wissenschaftlerin, Institut für Anorganische Chemie und Analytische Chemie; Raum Physik 00-127, Duesbergweg 10-14, 55128 Mainz, App. 23250, Wiehl@iacgu7.chemie.uni-mainz.de
- Wilhelm**, Manfred, PD Dr., Institut für Physikalische Chemie (Max-Planck-Institut für Polymerforschung); Ackermannweg 10, 55128 Mainz, Tel. 06131 379 124, wilhelm@mpip-mainz.mpg.de

### Juniorprofessorinnen/professoren

- Gehrig**, Katja, Dr., Institut für Biochemie; Raum -1.206, Becherweg 30, 55099 Mainz, App. 23829, kburger@uni-mainz.de

### Wissenschaftliche Assistentinnen/Assistenten

- Bettmer**, Jörg, Dr. rer. nat., Institut für Anorganische Chemie und Analytische Chemie; Raum 2223-00-114, Duesbergweg 10-14, 55128 Mainz, App. 20906, bettmer@mail.uni-mainz.de
- Brehmer**, Martin, Dr. rer. nat., Institut für Organische Chemie; Raum 225.01.124 AK Zentel, Duesbergweg 10-14, 55128 Mainz, Tel. 06136 39 21296, mbrehmer@uni-mainz.de
- Erker**, Wolfgang, Dr., Institut für Physikalische Chemie; Raum 00-142, Jakob-Welder-Weg 11-15, 55128 Mainz, App. 22709, erker@mail.uni-mainz.de
- Jansen**, Michaela, Dr. rer. nat., Pharmazeutische Chemie; Raum 03 141, Staudingerweg 5, 55128 Mainz, App. 23408, mjansen@mail.uni-mainz.de
- Koggel**, Annette, Dr. rer. nat., Pharmazeutische Technologie; Raum 02 162, Staudingerweg 5, 55128 Mainz, App. 24343
- Kolb**, Ute, Dr. rer. nat., Institut für Physikalische Chemie (Elektronenmikroskopie); Raum 02-150, Jakob-Welder-Weg 11, 55128 Mainz, App. 24154, kolb@mail.uni-mainz.de
- Ksenofontov**, Vadim, Dr., Institut für Anorganische Chemie und Analytische Chemie; Raum Physik 01-127, Steudinger Weg 9, 55128 Mainz, App. 23899, v.Ksenofontov@uni-mainz.de
- Opatz**, Till, Dr. rer. nat., Institut für Organische Chemie; Raum 223.01.110 AK Kunz, Duesbergweg 10-14, 55128 Mainz, App. 22417, opatz@mail.uni-mainz.de
- Postina**, Rolf, Dr., Institut für Biochemie; Raum 01.202, Becherweg 30, 55099 Mainz, App. 25835, postina@uni-mainz.de
- Renz**, Franz, Dr., Institut für Anorganische Chemie und Analytische Chemie; Raum Physik 00-123, Staudinger Weg 9, 55128 Mainz, App. 24420, Franz.Renz@Uni-Mainz.DE

- Schirmmacher**, Ralf, Dr. rer. nat., Institut für Kernchemie; Raum M-Haupt 02 151, Fritz-Straßmann-Weg 2, 55128 Mainz, App. 25371, schirmmacher@mail.kernchemie.uni-mainz.de
- Théato**, Patrick, Dr. rer. nat., Institut für Organische Chemie; Raum 225.01.136 AK Zentel, Duesbergweg 10-14, 55128 Mainz, App. 26256, theato@uni-mainz.de
- Ulbrich**, Holger, Dr. rer. nat., Pharmazeutische Chemie; Raum 01 112, Staudingerweg 5, 55128 Mainz, App. 24339, ulbrich@mail.uni-mainz.de

### **Wissenschaftliche Mitarbeiterinnen/Mitarbeiter**

- Allard**, Dirk, Dipl.-Chem., Institut für Organische Chemie; Raum 225.01.124 AK Zentel, Duesbergweg 10-14, 55128 Mainz, App. 25468, allard@mail.uni-mainz.de
- Annal Therese**, Helen, Dipl.-Chem., Dr. rer. nat., Institut für Anorganische Chemie und Analytische Chemie; Raum 2223-03-136, Duesbergweg 10-14, 55128 Mainz, App. 25368, annal@mail.uni-mainz.de
- Antony-Mayer**, Ch., Dr. rer. nat., Institut für Organische Chemie; Raum Bibliothek 221.00.113, Duesbergweg 10-14, 55128 Mainz, App. 22350, antony@mail.uni-mainz.de
- Arend**, Joachim, Dr. rer. nat., Ak. Rat, Pharmazeutische Biologie; Raum 03 236, Staudingerweg 5, 55128 Mainz, App. 25752, arend@uni-mainz.de
- Balz**, Mathias, Dipl.-Chem., Institut für Anorganische Chemie und Analytische Chemie; Raum 2223-03-136, Duesbergweg 10-14, 55128 Mainz, App. 25368, mbalz@mail.uni-mainz.de
- Barriau**, Emilie, Dipl.-Chem., Institut für Organische Chemie; Raum 225.02.135 AK Frey, Duesbergweg 10-14, 55128 Mainz, App. 25172, ebarriau@yahoo.com
- Bauer**, Angela, Apothekerin, Pharmazeutische Chemie; Raum 03 165, Staudingerweg 5, 55128 Mainz, App. 24236, anbauer@mail.uni-mainz.de
- Baumann**, Katharina, Dipl.-Chem., Institut für Organische Chemie; Raum 222.02.110 AK Kunz, Duesbergweg 10-14, 55128 Mainz, App. 25356
- Becker**, Christian, Dipl.-Chem., Institut für Organische Chemie; Raum 224.02.125 AK Kunz, Duesbergweg 10-14, 55128 Mainz, App. 25874, becker017@mail.uni-mainz.de
- Benzschawel**, Kerstin, Apothekerin, Pharmazeutische Chemie; Raum 03 123, Staudingerweg 5, 55128 Mainz, App. 25738, benzscha@uni-mainz.de
- Bercht**, Marc, Pharmakologie und Toxikologie; Raum 02 173, Staudingerweg 5, 55128 Mainz, App. 25651, Marc.Bercht@web.de
- Bernhardt**, Bodo, Dipl.-Ing., Institut für Anorganische Chemie und Analytische Chemie; Raum 2412-00-127, Staudinger Weg 9, 55128 Mainz, App. 23204, bodo.bernhardt@uni-mainz.de
- Berntsen**, Nicole, Dipl.-Chem., Institut für Anorganische Chemie und Analytische Chemie; Raum 2223-03-136, Duesbergweg 10-14, 55128 Mainz, App. 25368, bernn001@mail.uni-mainz.de
- Böhmer**, Volker, Dr. rer. nat., Ak. Dir., Abt. für Lehramtskandidaten der Chemie; Raum 222.01.120, Duesbergweg 10-14, 55099 Mainz, App. 22319, vboehmer@mail.uni-mainz.de
- Bonn**, Irene, Dipl.-Chem., Institut für Anorganische Chemie und Analytische Chemie; Raum 2222-03-120, Duesbergweg 10-14, 55128 Mainz, App. 25380, bonn@mail.uni-mainz.de
- Braun**, Anneliese, Dr. rer. nat., Akad. Dir., Pharmazeutische Technologie; Raum 03 231, Staudingerweg 5, 55128 Mainz, App. 25749, anneliese.braun@uni-mainz.de
- Braune**, Wigand, Dipl.-Chem., Institut für Anorganische Chemie und Analytische Chemie; Raum 2225-03-124, Duesbergweg 10-14, 55128 Mainz, App. 23107, braune@mail.uni-mainz.de
- Buckert**, Danielle, Apothekerin, Pharmazeutische Chemie; Raum 03 127, Staudingerweg 5, 55128 Mainz, App. 24346 o 25620, buckert@uni-mainz.de
- Choi**, Kyungsun, Institut für Organische Chemie; Raum 225.01.124 AK Zentel, Duesbergweg 10-14, 55128 Mainz, App. 24431
- Dieler**, Sandra, Apothekerin, Pharmazeutische Chemie; Raum 03 141, Staudingerweg 5, 55128 Mainz, App. 23408, dielers@uni-mainz.de
- Dietz**, Johann, Dr. rer. nat., Ak. Dir., Institut für Anorganische Chemie und Analytische Chemie; Raum 2221-01-101, Duesbergweg 10-14, 55128 Mainz, App. 22196, johanndietz@yahoo.de
- Dobis**, Sylvia, Dipl.-Chem., Institut für Organische Chemie; Raum 224.01.125 AK Meier, Duesbergweg 10-14, 55128 Mainz, App. 24381, sdobis@students.uni-mainz.de
- Doms**, Gerhard, Dr. rer. nat., Institut für Organische Chemie; Raum 222.02.120, Duesbergweg 10-14, 55128 Mainz, App. 25713, doms@mail.uni-mainz.de
- Duymaz**, Adile, Dipl.-Chem., Institut für Organische Chemie; Raum 223.01.135 AK Nubbemeyer, Duesbergweg 10-14, 55128 Mainz, App. 24285, duymaz@uni-mainz.de
- Dziadek**, Sebastian, Dipl.-Chem., Institut für Organische Chemie; Raum 223.02.131 AK Kunz, Duesbergweg 10-14, 55128 Mainz, App. 25356, dziadek@mail.uni-mainz.de

- Eberhardt**, Klaus, Dr. rer. nat., Akad. Oberrat, Institut für Kernchemie; Raum 00 143, Fritz-Straßmann-Weg 2, 55128 Mainz, App. 25846, klaus.eberhardt@uni-mainz.de
- Elzner**, Stephan, Dipl.-Chem., Institut für Organische Chemie; Raum 223.02.124 AK Kunz, Duesbergweg 10-14, 55128 Mainz, App. 22288, elzner@mail.uni-mainz.de
- Ensling**, Jürgen, Dr.-Ing., wissenschaftlicher Angestellter, Institut für Anorganische Chemie und Analytische Chemie; Raum Physik 01-131, Staudinger Weg 9, 55128 Mainz, App. 22703, ensling@iacgu7.chemie.uni-mainz.de
- Eßmann**, Ralf, Dr., Ak ORat, Fachbereich 19 - Chemie und Pharmazie; Raum 01.127, Becherweg 14, 55128 Mainz, App. 25996, essmann@uni-mainz.de
- Fleischhammer**, Meike, Dipl.-Mineralogin, Institut für Anorganische Chemie und Analytische Chemie (Doktorantin); Raum 2223-03-135, Duesbergweg 10-14, 55128 Mainz, App. 24417, fleischh@mail.uni-mainz.de
- Flohr**, Claudia, Dipl.oec.troph., Pharmakologie und Toxikologie; Raum 00 231, Staudingerweg 5, 55128 Mainz, App. 24308, flohr@mail.uni-mainz.de
- Garcia-Marcos**, Alejandra, Dipl.-Chem., Institut für Organische Chemie; Raum 225.02.135 AK Frey, App. 26136, alejandra.gmarcos@makro-freiburg.de
- Geisel**, Bernhard, Dipl.-Chem., Institut für Organische Chemie; Raum 223.01.135 AK Nubbemeyer, Duesbergweg 10-14, 55128 Mainz, App. 54285
- Gellert**, Ralf, Dr.-Ing., Institut für Anorganische Chemie und Analytische Chemie; Raum Physik 00-133, Becherweg 27, 55128 Mainz, App. 23204, gellert@ak-guetlich.chemie.uni-mainz.de
- Giesbrecht**, Inna, Apothekerin, Pharmazeutische Chemie; Raum 03 224, Staudingerweg 5, 55128 Mainz, App. 24323, inna.giesbrecht@gmx.de
- Gorgishvili**, Lela, Dipl.-Chem., Institut für Anorganische Chemie und Analytische Chemie; Raum 2223-03-136, Duesbergweg 10-14, 55128 Mainz, App. 25368, gorgishv@mail.uni-mainz.de
- Gottschalk**, Carsten, Dipl.-Chem., Institut für Organische Chemie; Raum 225.02.135 AK Frey, Duesbergweg 10-14, 55128 Mainz, App. 25700, gottsche@uni-mainz.de
- Gröhn**, Franziska, Dr. rer. nat., Institut für Physikalische Chemie; Raum 02-171, Jakob-Welder-Weg 11, 55128 Mainz, App. 24190, groehn@mpip-mainz.mpg.de; MPI für Polymerforschung, Ackermammweg 10, 55128 Mainz, Tel. 06131-379-307, Fax. 06131-379-100
- Hahn**, Andreas, Dipl.-Chem., Institut für Anorganische Chemie und Analytische Chemie; Raum 2224-03-110, Duesbergweg 10-14, 55128 Mainz, App. 25927, andreas@ak-unger.chemie.uni-mainz.de
- Hammes**, Bodo, Pharmazeutische Biologie; Raum 03 116, Staudingerweg 5, 55128 Mainz, App. 24334
- Heine**, Tina, Dipl.-Lebensmittelchem., Pharmakologie und Toxikologie; Raum 02 173, Staudingerweg 5, 55128 Mainz, App. 25651, tina.heine@gmx.de
- Hertel**, Cynthia, Pharmakologie und Toxikologie; Raum 02 173, Staudinger Weg 5, 55128 Mainz, App. 25651
- Hill**, Marco, Dipl.-Biol., Pharmazeutische Biologie; Raum 03 116, Staudingerweg 5, 55128 Mainz, App. 24336, hilmarco@aol.de
- Hoben**, Christine, Dipl.-Chem., Institut für Organische Chemie; Raum 222.02.124 AK Kunz, Duesbergweg 10-14, 55128 Mainz, App. 22288
- Hoffmann**, Simone, Dipl.-Lebensmittelchem., Pharmakologie und Toxikologie; Raum 02 173, Staudingerweg 5, 55128 Mainz, App. 25651, shoffman@mail.uni-mainz.de
- Istratov**, Vladislav, Dr. rer. nat., Institut für Organische Chemie; Raum 225.02.124 AK Frey, Duesbergweg 10-14, 55128 Mainz, App. 25471
- Karpouk**, Elena, Dipl.-Chem., Institut für Organische Chemie; Raum 224.01.132 AK Meier, Duesbergweg 10-14, 55128 Mainz, App. 24446, karpouk@students.uni-mainz.de
- Keller**, Horst, Dr. rer. nat., Institut für Kernchemie; Raum 00 143, Fritz-Straßmann-Weg 2, 55128 Mainz, App. 25235, horst.keller@uni-mainz.de
- Keuser**, Christoph, Pharmazeutische Chemie; Raum 03 127, Staudingerweg 5, 55128 Mainz, App. 24346
- Kiefer**, Werner, Dr. rer. nat., Akad.Oberrat, Pharmazeutische Chemie; Raum 03 224, Staudingerweg 5, 55128 Mainz, App. 23061, wkiefer@mail.uni-mainz.de
- Kilbinger**, Andreas, Dr. rer. nat., Institut für Organische Chemie; Raum 222.03.122 AK Frey, Duesbergweg 10-14, 55128 Mainz, App. 25359, kilbinger@gmx.net
- Kirsten**, Juana, Dipl.-Chem., Institut für Organische Chemie; Raum 225.02.131 AK Frey, Duesbergweg 10-14, 55128 Mainz, App. 26274
- Klegraf**, Ellen, Dipl.-Chem., Institut für Organische Chemie; Raum 223.01.124 AK Kunz, Duesbergweg 10-14, 55128 Mainz, App. 22364, klege000@mail.students.uni-mainz.de



- Klingelhöfer**, Göstar, Dr., Institut für Anorganische Chemie und Analytische Chemie; Raum Physik 00-133, Staudinger Weg 9, 55128 Mainz, App. 23282, KLINGEL@mail.uni-mainz.de
- Knauer**, Stephan, Dipl.-Chem., Institut für Organische Chemie; Raum 223.01.124 AK Kunz, Duesbergweg 10-14, 55128 Mainz, App. 25394, stephanknauer@mail.uni-mainz.de
- Kober**, Susan, Dr. rer. nat., Pharmazeutische Technologie; Raum 02 122, Staudingerweg 5, 55128 Mainz, App. 24314, kober@mail.uni-mainz.de
- Kojro**, Elzbieta, Dr., Ak. Rat, Institut für Biochemie; Raum 01.246, Becherweg 30, 55099 Mainz, App. 25836, kojro@uni-mainz.de
- Könnecke**, Tobias, Apotheker, Pharmazeutische Technologie; Raum 03 164, Staudingerweg 5, 55128 Mainz, App. 23416
- Krauß**, Angelika, Apothekerin, Pharmazeutische Chemie; Raum 03 141, Staudingerweg 5, 55128 Mainz, App. 23408, akrauss@mail.uni-mainz.de
- Kuriakose**, Sunny, Dipl.-Chem., Institut für Organische Chemie; Raum 225.02.132 AK Frey, Duesbergweg 10-14, 55128 Mainz, App. 26273
- Lemster**, Thomas, Dr. rer. nat., Pharmazeutische Chemie; Raum 03 131, Staudingerweg 5, 55128 Mainz, App. 24352, lemster@mail.uni-mainz.de
- Lenhardt**, Tanja, Apothekerin, Pharmazeutische Technologie; Raum 02 122, Staudingerweg 5, 55128 Mainz, App. 24314, ohlig@mail.uni-mainz.de
- Mathiasch**, Bernd, Dr. rer. nat., Akad. ORat, Institut für Anorganische Chemie und Analytische Chemie; Raum 224-00-124, Duesbergweg 10-14, 55128 Mainz, App. 25885, mathiasc@mail.uni-mainz.de
- Melnyk**, Gennadiy, Dipl.-Chem., Lehrer, Institut für Anorganische Chemie und Analytische Chemie; Raum 2223-03-136, Duesbergweg 10-14, 55128 Mainz, App. 25368, melnyk@mail.uni-mainz.de
- Meyer**, Nino, Dipl.-Chem., Institut für Organische Chemie; Raum 222.01.124 AK Kunz, Duesbergweg 10-14, 55128 Mainz, App. 22364
- Müller**, Manfred, Dr. rer. nat., Institut für Organische Chemie (Leiter der Verwaltung OC); Raum 222.02.116, Duesbergweg 10-14, 55128 Mainz, App. 22287, muellerm@uni-mainz.de
- Ofer**, Monika, Apothekerin, Pharmazeutische Technologie; Raum 02 151, Staudingerweg 5, 55128 Mainz, App. 24311, ofer@mail.uni-mainz.de
- Peifer**, Christian, Apotheker, Pharmazeutische Chemie; Raum 03 171, Staudingerweg 5, 55128 Mainz, App. 25736, peifer@mail.uni-mainz.de
- Petzke**, Frank, Dr. rer. nat., Institut für Physikalische Chemie; Raum 00-343, Jakob-Welder-Weg 11, 55128 Mainz, App. 22872, petzke@mail.uni-mainz.de
- Pörsch**, Peter, Abt. für Lehramtskandidaten der Chemie; Raum 221.01.112, Duesbergweg 10-14, 55099 Mainz, App. 25256, PoerschP@aol.com; Ketteler Kolleg Mainz Rektor-Plum-Weg 10, 55122 Mainz, Tel. 06131-31060
- Prech**, Philip, Pharmazeutische Chemie; Raum 03 163, Staudingerweg 5, 55128 Mainz, App. 24382, prech@mail.uni-mainz.de
- Rocker**, Frank, Dipl.-Chem., Wiss. Mitarbeiter + EDV, Institut für Anorganische Chemie und Analytische Chemie; Raum 2223-03-135, Duesbergweg 10-14, 55099 Mainz, App. 24417, Frank.Rocker@Uni-Mainz.de
- Rösch**, Alexander, Dipl.-Chem., Institut für Organische Chemie; Raum 223.01.124 AK Kunz, Duesbergweg 10-14, 55128 Mainz, App. 22364, aroesch@mail.uni-mainz.de
- Rosenthal**, Cindy, Dipl.-Biol., Pharmazeutische Biologie; Raum 03 116, Staudingerweg 5, 55128 Mainz, App. 24336, rosenantha@mail.uni-mainz.de
- Röble**, Martin, Dipl.-Chem., Institut für Organische Chemie; Raum 225.01.124 AK Zentel, Duesbergweg 10-14, 55128 Mainz, App. 24431, roessle@mail.uni-mainz.de
- Schmidt**, Frank, Abt. für Lehramtskandidaten der Chemie; Raum 223.00.113 AK Klinkhammer, Duesbergweg 10-14, 55099 Mainz, App. 25707, Lehramt-chemie@mail.uni-mainz.de; Görres Gymnasium, 56068 Koblenz, Tel. 0261-9145777
- Schollmeyer**, Dieter, Dr. rer. nat., Institut für Organische Chemie (Röntgenfluoreszenzmessungen); Raum 225.00.134, Duesbergweg 10-14, 55128 Mainz, App. 25320 25469, scholli@mail.uni-mainz.de
- Scholz**, Michael, Apotheker, Pharmazeutische Chemie; Raum 03 171, Staudingerweg 5, 55128 Mainz, App. 25736, cronsch@web.de
- Schöttle**, Isabell, Pharmazeutische Technologie; Raum 02 151, Staudingerweg 5, 55128 Mainz, App. 24311, isabell.schoettle@gmx.de
- Schröder**, Anja, Dr. med. vet., Institut für Biochemie; Raum 01.206, Becherweg 30, 55099 Mainz, App. 22152, anschroe@uni-mainz.de

- Schröder**, Christian, Dipl.-Phys., Institut für Anorganische Chemie und Analytische Chemie; Raum Physik 00-133, Staudinger Weg 9, 55128 Mainz, App. 23204, schroeder@iacgu7.chemie.uni-mainz.de
- Schultz**, Michael, Dr. rer. nat., Institut für Organische Chemie; Raum 221.02.104 AK Kunz, Duesbergweg 10-14, 55128 Mainz, App. 25711, mschultz@mail.uni-mainz.de
- Schulz**, Andrea, Dipl.-Chem., Institut für Organische Chemie; Raum 224.01.125 AK Meier, Duesbergweg 10-14, 55128 Mainz, App. 24381, schua022@mail.uni-mainz.de
- Seidel**, Carina, Apothekerin, Pharmazeutische Technologie; Raum 02 151, Staudingerweg 5, 55128 Mainz, App. 24311, cseidel@mail.uni-mainz.de
- Shen**, Zhong, Dipl.-Chem., Institut für Organische Chemie; Raum 225.02.136 AK Frey, Duesbergweg 10-14, 55128 Mainz, App. 25395, zhongs@uni-mainz.de
- Siegler**, Alexander, Dipl.-Ing., Abt. für Lehramtskandidaten der Chemie; Raum 223.01.135 AK Nubbemeyer, Duesbergweg 10-14, 55099 Mainz, App. 24285, siegler@uni-mainz.de
- Spiering**, Hartmut, Dr., wissenschaftlicher Angestellter, Institut für Anorganische Chemie und Analytische Chemie; Raum Physik 01-131, Staudinger Weg 9, 55128 Mainz, App. 22703, spiering@iacgu7.chemie.uni-mainz.de
- Stratmann**, Jörg, Dr. rer. nat., Pharmazeutische Chemie; Raum 03 143, Staudingerweg 5, 55128 Mainz, App. 25727, stratman@mail.uni-mainz.de
- Trapp**, Christian, Dipl.-Dolmetscher, Pharmakologie und Toxikologie; Raum 02 173, Staudingerweg 5, 55128 Mainz, App. 25651
- Trautmann**, Norbert, Dr. rer. nat., Ltd. Akad. Dir., Institut für Kernchemie; Raum 00 141, Fritz-Straßmann-Weg 2, 55128 Mainz, App. 25847, norbert.trautmann@uni-mainz.de
- Vennes**, Melanie, Dipl.-Chem., Institut für Organische Chemie; Raum 225.01.124 AK Zentel,, Duesbergweg 10-14, 55128 Mainz, App. 25488
- Vysotsky**, Myroslav, Dr. rer. nat., Abt. für Lehramtskandidaten der Chemie; Raum 224.02.136 AK Böhmer, Duesbergweg 10-14, 55099 Mainz, App. 25257, vysotsky@mail.uni-mainz.de
- Wagner**, Daniel, Apotheker, Pharmazeutische Technologie; Raum 02 162, Staudingerweg 5, 55128 Mainz, App. 24343, dwagner@mail.uni-mainz.de
- Wiehl**, Norbert, Dr. rer. nat., Institut für Kernchemie; Raum 01 125, Fritz-Straßmann-Weg 2, 55128 Mainz, App. 25317, norbert.wiehl@uni-mainz.de
- Yu**, Chen, Dipl.-Chem., Institut für Organische Chemie; Raum 225.02.132 AK Frey, Duesbergweg 10-14, 55128 Mainz, App. 26273
- Zhong**, Shen, Dipl.-Chem., Institut für Organische Chemie; Raum 225.02.136 AK Frey, Duesbergweg 10-14, 55128 Mainz

### **Nichtbedienstete Professorinnen/Professoren**

- Klöpffer**, Walter, Prof. Dr., Institut für Physikalische Chemie; Am Dachsberg 56 E, 60435 Frankfurt am Main, Tel. 069 54801935, walter.kloepffer@t-online.de
- Lawson**, Alexander Johnston, Prof. Dr. rer. nat., Institut für Organische Chemie; MDL GmbH, Theodor-Heuss-Allee 108, 60486 Frankfurt, Tel. 069 5050 4220, alawson@MDL.com
- Lüderwald**, Ingo, Prof. Dr. rer. nat., Institut für Organische Chemie; Fa. Boehringer Ingelheim KG, Ingelheim, Tel. 06132 773603, ingo.luederwald@ing.boehringer-ingelheim.com
- Mengel**, Rudolf, Prof. Dr. rer. nat., Institut für Organische Chemie; Im Herrenacker 32, 55435 Gau Algesheim, Tel. 06725 4795, rolf.mengel@t-online.de
- Schnecko**, Hans-Werner, Prof. Dr. rer. nat., Institut für Organische Chemie; Tel. 06181 23354, HSchnecko@t-online.de
- Spiess**, H.W., Prof. Dr., Institut für Physikalische Chemie (Max-Planck-Institut für Polymerforschung); Ackermannweg 10, 55128 Mainz, Tel. 06131 379 120, spiess@mpip-mainz.mpg.de
- Wegner**, Gerhard, Prof. Dr., Institut für Physikalische Chemie (Max-Planck-Institut für Polymerforschung); Ackermannweg 10, 55128 Mainz, Tel. 06131 379 130, wegner@mpip-mainz.mpg.de

### **Honorarprofessorinnen/professoren**

- Butt**, Hans Jürgen, Prof. Dr., Institut für Physikalische Chemie; Raum 2.128, Ackermannweg 10, 55021 Mainz, Tel. 06131 379 111, butt@mpip-mainz.mpg.de
- Fresenius**, Werner, Prof. Dr., Institut für Pharmazie; Staudingerweg 5, 55128 Mainz, App. 25706
- Müllen**, Klaus, Univ.-Prof. Dr. rer. nat., Institut für Organische Chemie; Direktor am MPI für Polymerforschung (Organ. Chemie) Ackermannweg 10, 55128 Mainz, Tel. 06131 379150, muellen@mpip-mainz.mpg.de

**Schnorrenberg**, Gerd, Prof. Dr. rer. nat., Institut für Organische Chemie; Boehringer Ingelheim Pharma KG, Abt. Chem. Forschung, 88397 Biberach a.d. Riss, Tel. 07351 542026, gerd.schnorrenberg@bc.boehringer-ingelheim.com

**Urbach**, Hansjörg, Prof. Dr. rer. nat., Institut für Organische Chemie; Tel. 06173 68134, hansjoerg.urbach@aranea.de

### Lehrbeauftragte Habilitierte

**Nawroth**, Thomas, PD Dr., Institut für Biochemie; TU München, Physik Department, E17, James-Frank-Str., 85747 Garching, Tel. 089 289 12697, nawroth@mps.de

### Lehrbeauftragte

**Bernschneider-Reif**, S., Dr. rer. nat., Institut für Pharmazie; Staudinger Weg 5, 55128 Mainz, App. 25706

**Brühl**, Kornelia, Dipl.oec.troph., Institut für Pharmazie; Staudingerweg 5, 55128 Mainz, App. 25706

**Häusler**, Heribert, Dr. rer. nat., Institut für Pharmazie; Staudingerweg 5, 55128 Mainz, App. 24319

**Marxer**, Norbert, Institut für Pharmazie; Staudingerweg 5, 55128 Mainz, App. 25706

### Nichtbedienstete Lehrkräfte

**Walther**, Clemens, Dr. rer. nat., Institut für Kernchemie; Institut für Nukleare Entsorgung, Forschungszentrum Karlsruhe, walther@ine.fzk.de

## Wissenschaftliche Einrichtungen und Betriebseinheiten

### Institut für Anorganische Chemie und Analytische Chemie

Duesbergweg 10-14, 55128 Mainz

**Geschäftsführender Leiter:** Univ.-Prof. Dr. Tremel, Wolfgang, Raum 2222-03-104, App. 25135

**Zentrale Verwaltung:** Dipl.-Chem. Bonn, Irene, Raum 2222-03-120, App. 25380

**Prüfungsamt:** Artelt, Sigrid, Raum 2222-01-112, Duesbergweg 10-14, 55128 Mainz, App. 25897

#### Bedienstete der Universität

**Universitätsprofessorinnen/-professoren:** Univ.-Prof. Dr. Felser, Claudia, Raum Physik 01-125, App. 26266; Univ.-Prof. Dr.-Ing. Gütlich, Philipp, (emeritiert), Raum Physik 01-133, App. 22373; Univ.-Prof. Dr.-Ing. Heumann, K.-G., Raum 2222-01-110, App. 25882; Univ.-Prof. Dr. Hoffmann, Thorsten, Raum 2222-03-116, App. 25716; Univ.-Prof. Dr. rer. nat. Klinkhammer, Karl, Raum 2222-01-106, App. 25745; Univ.-Prof. Dr. Rentschler, Eva, Raum 2222-03-112, App. 25491; Univ.-Prof. Dr. (emeritiert) Singer, Hellmut, Raum 222.01.116, App. 25256; Univ.-Prof. Dr. Tremel, Wolfgang, Raum 2222-03-104, App. 25135

**Sekretariat Dräger:** Müller, Silvia, Raum 2222-03-118, App. 25889

**Sekretariat Felser:** Hell, Ulrike, Raum Physik 01-125, App. 21284

**Sekretariat Heumann:** Hebenstreit, Pia, Raum 2222-01-108, App. 25370

**Sekretariat Hoffmann:** Müller, Silvia, Raum 2222-03-118, App. 25889

**Sekretariat Rentschler:** Schumacher, Ulrike, Raum 2222-03-114, App. 22284

**Sekretariat Tremel:** Lehr, Gabriele, Raum 2222-03-108, App. 25333

**Hochschuldozentinnen/Hochschuldozenten:** Prof. Dr. Dräger, Martin, Raum 2222-03-110, App. 25757

**Wiss. Assistentinnen/Assistenten:** Dr. rer. nat. Bettmer, Jörg, Raum 2223-00-114, App. 20906; Dr. phil. nat. Fleischer, Holger, Raum 2225-03-110, App. 25886; Dr. Renz, Franz, Raum Physik 00-123, App. 24420

**Wiss. Mitarbeiterinnen/Mitarbeiter:** Dipl.-Chem. Annal Therese, Helen, Dr. rer. nat., Raum 2223-03-136, App. 25368; Dipl.-Chem. Balz, Mathias, Raum 2223-03-136, App. 25368; Dipl.-Ing. Bernhardt, Bodo, Raum 2412-00-127, App. 23204; Dipl.-Chem. Berntsen, Nicole, Raum 2223-03-136, App. 25368; Boca, Miroslav, Raum Physik 00-123, App. 24420; Dipl.-Chem. Bonn, Irene, Raum 2222-03-120, App. 25380; Boulyga, Sergei, Raum 2223-00-136, App. 25326; Dipl.-Chem. Braune, Wigand, Raum 2225-03-124, App. 23107; Brüchert, Wolfram, Raum 2223-00-136, App. 25326; Casper, Frederick, Raum Physik 422, App. 24419; Dr. rer. nat. Dietz, Johann, Ak. Dir., Raum 2221-01-101, App. 22196; Emmerling, Franziska, Raum Physik 00-124, App. 24419; Dr.-Ing. Ensling,

Jürgen, wissenschaftlicher Angestellter, Raum Physik 01-131, App. 22703; Dr. Fecher, Gerhard, App. 21284; Dipl.-Mineralogin Fleischhammer, Meike, Raum 2223-03-135, App. 24417; Gaspar, Ana, Raum Physik 01-132, App. 26272; Dr.-Ing. Gellert, Ralf, Raum Physik 00-133, App. 23204; Dipl.-Chem. Gorgishvili, Lela, Raum 2223-03-136, App. 25368; Grunert, Matthias, Raum Physik 01-132, App. 26272; Dipl.-Chem. Hahn, Andreas, Raum 2224-03-110, App. 25927; Heilmann, Jens, Raum 2223-00-136, App. 25326; Helfrich, Andreas, Raum 2223-00-136, App. 25326; Jung, Alexandra, wissenschaftliche Hilfskraft, Raum 2223-03-135, App. 24417; Kandpal, Hem, Raum Physik 00-124, App. 24419; Keerl, Martina, Raum 2224-03-125, App. 25377; Dr. Klingelhöfer, Göstar, Raum Physik 00-133, App. 23282; Kroth, Christian, Raum 2223-03-135, App. 24417; Dr. Ksenofontov, Vadim, Raum Physik 01-127, App. 23899; Dr. rer. nat. Mathiasch, Bernd, Akad. ORat, Raum 2224-00-124, App. 25885; Dipl.-Chem. Melnyk, Gennadiy, Lehrer, Raum 2223-03-136, App. 25368; Messerschmidt, Markus, Raum 2223-03-136, App. 25368; Reiber, Andreas, Raum 2223-03-114, App. 23920; Dipl.-Chem. Rocker, Frank, Wiss. Mitarbeiter + EDV, Raum 2223-03-135, App. 24417; Dr. Schatzschneider, Ulrich, Raum 03-135, App. 25377; Dipl.-Phys. Schröder, Christian, Raum Physik 00-133, App. 23204; Dr. Spiering, Hartmut, wissenschaftlicher Angestellter, Raum Physik 01-131, App. 22703; Springer, Nicola, Raum 2224-03-135, App. 25877; Tahir, Nawaz, Raum 2223-03-136, App. 25368; Warnke, Jörg, Raum 2224-03-136, App. 25877; Weil, Stefan, Raum 2224-03-135, App. 25377; Priv. Doz. Dr. rer. nat. Wiehl, Leonore, Wissenschaftlerin, Raum Physik 00-127, App. 23250; Wurmehl, Sabine, Diplomandin Chemie, Raum 2223-03-135, App. 24417

**Technische Angestellte:** Beyelstein, Dirk, Raum 2221-03-148, App. 25332; Hennig, Sandra, Raum 2225-00-130, App. 24428; Kabaz, Petra, Raum 2225-00-114, App. 23359; Zmij, Ursula, Raum 2224-00-112, App. 24305

**Ada Lovelace:** Peter, Birte, Raum 2221-01-123, App. 25876; Prim, Monika, Raum 2221-01-123, App. 23921

**Schülerlabor:** Balke, Benny, Raum 2221-01-123, App. 23921; Drzyzga, Maria, Raum Physik 01-232, App. 23222

**Bibliothek der Institute für Anorganische und Analytische Chemie, Kernchemie und**

**Organische Chemie:** Bau 2.221-00133, Tel.:(für Information Chemie) 39-22350, Öffnungszeiten: Mo - Fr, 8-18 Uhr

**Werkstätten:** Schrohe, Birgit, Raum Physik 00-633, App. 25920

## Institut für Kernchemie

Fritz-Straßmann-Weg 2, 55128 Mainz, Tel. 06131-39-25879, Fax. 06131-39-25253

**Geschäftsführender Leiter:** Univ.-Prof. Dr. Kratz, Jens Volker, App. 25704

**Stellvertreter:** Univ.-Prof. Dr. Reich, Tobias, App. 25250

**Sekretariat:** Sach, Petra, Raum 00 139, App. 25321

## Bedienstete der Universität

**Universitätsprofessorinnen/-professoren:** Univ.-Prof. Dr. Denschlag, Johannes Otto, App. 25881; Univ.-Prof. Dr. (emeritiert) Herrmann, Günter, App. 25852; Univ.-Prof. Dr. Kratz, Jens Volker, App. 25704; Univ.-Prof. Dr. Reich, Tobias, App. 25250; Univ.-Prof. Dr. Rösch, Frank, App. 25302

**Universitätsdozentinnen/-dozenten:** HD Prof. Dr. Kratz, Karl-Ludwig, App. 25892

**Wissenschaftliche Assistentinnen/Assistenten:** Dr. rer. nat. Schirmmacher, Ralf, App. 25371

**Wiss. Mitarbeiterinnen/Mitarbeiter:** Dr. rer. nat. Amayri, Samer, App. 25131; Dipl.-Phys. Arndt, Oliver, App. 25879; Banik, Nidhu Lal, App. 25323; Dipl.-Chem. Bauman, Andreas, App. 26038; Dipl.-Chem. Beck, Carmen, App. 25849; Dipl.-Phys. Bürger, Stefan, App. 25318; Dipl.-Chem. Comagic, Slobodan, App. 25371; Dr. rer. nat. Eberhardt, Klaus, Akad. Oberrat, App. 25846; Dipl.-Phys. Farouqi, Khalil, App. 25315; Dipl.-Chem. Getahun, Gedion, App. 22194; Dipl.-Phys. Heinzmann, Uwe, App. 25879; Dipl.-Phys. Hennrich, Stefan, App. 25317; Hummrich, Holger, App. 25878; Dr. rer. nat. Keller, Horst, App. 25235; Dipl.-Ing. Kuczewski, Bernhard, App. 25323; Dipl.-Chem. Mühlhausen, Ute, App. 26038; Dr. rer. nat. Pfeiffer, Bernd, App. 25317; Dr. rer. nat. Piel, Markus, M.A., App. 26038; Dipl.-Chem. Rieth, Ulrich, App. 25878; Dr. rer. nat. Schirmmacher, Esther, App. 25371; Dipl.-Chem. Stark, Daniela, App. 25849; Dr. rer. nat. Trautmann, Norbert, Ltd. Akad. Dir., App. 25847; Dipl.-Chem. Wängler, Björn, App. 25849; Dr. rer. nat. Wiehl, Norbert, App. 25317; Dipl.-Chem. Wolf, Boris, App. 25849

**Nichtwiss. Mitarbeiterinnen/Mitarbeiter:** Breuel, Jürgen, App. 24506; Drebert, Jakob, App. 24503; Handwerker, Carmen, App. 25879; Heimann, Rainer, App. 22324; Heiser, Agathe, App. 22324; Hubrath, Jürgen, App. 25309; Imperial, Brigitte, App. 25879; Janzen, Vitali, App. 24503; Keim, Hans-Joachim, App. 24503; Dipl.-Ing. Kling, Hans-Otto, App. 24504; Krille, Ullrich, App. 25717; Lehr, Gerhard, App. 25717; Dipl.-Ing. Liebe, Dirk, App. 26510; Marx, Bellinda, App. 25883; Dipl.-Ing. Maus, Stephan, App. 25318; Mendel, Matthias, App. 24506; Onasch, Ines, App. 26510; Peil, Attila, App. 25717; Praast, Beatrix, App. 22324; Schmidt, Arno, App. 22376; Schmidt, Heinz-Martin, App. 22736; Tharun, Udo, App. 25848; Dipl.-Ing. Thörle, Petra, App. 25312; Zauner, Stephan, App. 25309

**Nichtbed. Lehrkräfte und Lehrbeauftragte:** Dr. rer. nat. habil. Ott, Ulrich, Tel. 06131 30 53 66; Dr. rer. nat. Walther, Clemens

## Institut für Organische Chemie

Duesbergweg 10-14, 55128 Mainz

**Geschäftsführender Leiter:** Univ.-Prof. Dr. rer. nat. Nubbemeyer, Udo, Raum 222.01.116, Duesbergweg 10-14, 55128 Mainz, App. 25233

**Zentrale Verwaltung:** Dr. rer. nat. Müller, Manfred, Raum 222.02.116, Duesbergweg 10-14, 55128 Mainz, App. 22287; Neuhäuser, Heidrun, Raum 222.02.118, Duesbergweg 10-14, 55128 Mainz, App. 22287

**Universitätsprofessoren:** Univ.-Prof. Dr. rer. nat. Frey, Holger, App. 24078; Prof. Dr. rer. nat. (pensioniert) Geyer, Ekkehard, App. 22372; Prof. Dr. phil.nat. (emeritiert) Horner, Leopold, App. 24443; Univ.-Prof. Dr. rer. nat. Kunz, Horst, App. 22334 u 22272; Univ.-Prof. Dr. rer. nat. Meier, Herbert, App. 22605; Univ.-Prof. Dr. rer. nat. Nubbemeyer, Udo, App. 25233; Univ.-Prof. Dr. rer.nat.(pensioniert) Ringsdorf, Helmut, App. 22402; Prof. Dr. rer.nat. (emeritiert) Schulz, Rolf Christian, App. 22355; Univ.-Prof. Dr. rer. nat. Zentel, Rudolf, App. 20361

**Hochschuldozenten:** HD Dr. rer. nat. Detert, Heiner, App. 22111

**Lehrbeauftragte Habilitierte:** Tel. 069 82366369

**Nichtbedienstete Professoren:** Prof. Dr. rer. nat. Lawson, Alexander Johnston, Tel. 069 5050 4220; Prof. Dr. rer. nat. Lüderwald, Ingo, Tel. 06132 773603; Prof. Dr. rer. nat. Mengel, Rudolf, Tel. 06725 4795; Prof. Dr. rer. nat. Schnecko, Hans-Werner, Tel. 06181 23354

**Honorarprofessoren:** Univ.-Prof. Dr. rer. nat. Müllen, Klaus, Tel. 06131 379150; Prof. Dr. rer. nat. Schnorrenberg, Gerd, Tel. 07351 542026; Prof. Dr. rer. nat. Urbach, Hansjörg, Tel. 06173 68134

**Wissenschaftliche Assistenten:** Dr. rer. nat. Brehmer, Martin, Tel. 06136 39 21296; Dr. rer. nat. Opatz, Till, App. 22417

**Wiss. Mitarbeiterinnen/Mitarbeiter:** Dipl.-Chem. Allard, Dirk, App. 25468; Dr. rer. nat. Antony-Mayer, Ch., App. 22350; Dipl.-Chem. Barriau, Emilie, App. 25172; Dipl.-Chem. Baumann, Katharina, App. 25356; Dipl.-Chem. Becker, Christian, App. 25874; Choi, Kyungsun, App. 24431; Dipl.-Chem. Dobis, Sylvia, App. 24381; Dr. rer. nat. Doms, Gerhard, App. 25713; Dipl.-Chem. Duymaz, Adile, App. 24285; Dipl.-Chem. Dziadek, Sebastian, App. 25356; Dipl.-Chem. Elzner, Stephan, App. 22288; Dipl.-Chem. Garcia-Marcos, Alejandra, App. 26136; Dipl.-Chem. Geisel, Bernhard, App. 54285; Dipl.-Chem. Gottschalk, Carsten, App. 25700; Dipl.-Chem. Hoben, Christine, App. 22288; Dr. rer. nat. Istratov, Vladislav, App. 25471; Dipl.-Chem. Karpouk, Elena, App. 24446; Dr. rer. nat. Kilbinger, Andreas, App. 25359; Dipl.-Chem. Kirsten, Juana, App. 26274; Dipl.-Chem. Klegraf, Ellen, App. 22364; Dipl.-Chem. Knauer, Stephan, App. 25394; Dipl.-Chem. Kuriakose, Sunny, App. 26273; Dipl.-Chem. Madalinski, Maciej, App. 24410; Dipl.-Chem. Meyer, Nino, App. 22364; Dipl.-Chem. Mühling, Bastian, App. 24440; Dr. rer. nat. Müller, Manfred, App. 22287; Dipl.-Chem. Negru, Michaela, App. 25356; Dipl.-Chem. Rösch, Alexander, App. 22364; Dipl.-Chem. Rößle, Martin, App. 24431; Dipl.-Chem. Scherrmann, Andreas, App. 54285; Dr. rer. nat. Schollmeyer, Dieter, App. 25320 25469; Dr. rer. nat. Schultz, Michael, App. 25711; Dipl.-Chem. Schulz, Andrea, App. 24381; Dipl.-Chem. Shen, Zhong, App. 25395; Dr. rer. nat. Théato, Patrick, App. 26256; Dipl.-Chem. Vennes, Melanie, App. 25488; Dipl.-Chem. Wittrock, Sven, App. 25356; Dipl.-Chem. Yu, Chen, App. 26273; Dipl.-Chem. Zhong, Shen

**Nichtwissenschaftliche Mitarbeiter:** Figiel, Janina, App. 54285

**Verwaltungsangestellte:** Karstadt, Birgitta, Raum 222.02.120, Duesbergweg 10-14, 55128 Mainz, App. 25422; Koch, Marion, Raum 222.02.126 AK Meier, Duesbergweg 10-14, 55128 Mainz, App. 22605; Lhotzky, Hannelore, Raum 222.01.124 AK Zentel, Duesbergweg 10-14, 55128 Mainz, App. 25873; Michaelis, Renate, Raum 222.02.104 AK Kunz, Duesbergweg 10-14, 55128 Mainz, App. 22272 22334; Neuhäuser, Heidrun, Raum 222.02.118, Duesbergweg 10-14, 55128 Mainz, App. 22287; Riegel-Allen, Heike, Raum 222.03.124, Duesbergweg 10-14, 55128 Mainz, App. 25471

**Technische Angestellte:** Behrendt, Thorsten, App. 22288; Deptolla, Margarete, App. 25357; Dipl.-Ing. Gemmer-Colos, Veronika, App. 25999; Grimm, Ursula, App. 25467; Hinneschiedt, Sabine, App. 24440; Kemmer-Jonas, Uli, App. 25395; Kosi, Ingrid, App. 25316; Müller, Maria, App. 23425; Oehlhof, Annette, App. 22111

**Universitätsbibliothek Bereich PMC/IVS (Informationsvermittlungsstelle):**

Dr. rer. nat. Antony-Mayer, Ch., App. 22350

**Instrumentelle Analytik:** Dipl.-Ing. Gemmer-Colos, Veronika, App. 25999; Massenspektrometrie, App. 24409; Dr. rer. nat. Schollmeyer, Dieter, App. 25320 25469

**Chemikalienlager:** Dipl.-Chem. Reitinger, Wilfried, App. 20781

**Werkstatt:** Becker, Bernhard, App. 22399 u 20016

**Hausmeister:** App. 25146

## Institut für Physikalische Chemie

Jakob-Welder-Weg 11-15, 55128 Mainz

**Geschäftsführende/r Leiter/in:** Univ.-Prof. Dr. rer. nat. Basché, Thomas, App. 22707

**Sekretariat Geschäftsführende/r Leiter/in:** Rauch, Isabella, App. 24030

**Universitätsprofessorinnen/-professoren:** Prof. Dr. Banhart, Florian, App. 23149;

Univ.-Prof. Dr. rer. nat. Basché, Thomas, App. 22707; Univ.-Prof. Dr. rer. nat. Gauß, Jürgen, App. 23736;

Univ.-Prof. Dr. rer. nat. Janshoff, Andreas, App. 23930; Univ.-Prof. Dr. rer. nat. Schmidt, Manfred,

App. 23769

**Sekretariat Prof. Basché:** Rauch, Isabella, App. 24030

**Sekretariat Prof. Schmidt:** Faust, Margitte, App. 23769

**Sekretariat Prof. Gauß:** Werner, Katja, App. 22706

**Professorinnen/Professoren:** Prof. Dr. Butt, Hans Jürgen, Tel. 06131 379 111

**Hochschuldozentinnen/-dozenten:** Prof. Dr. Baumann, Wolfram, App. 22727; HD Dr. Diezemann, Gregor, App. 23735; HD Dr. Maskos, Michael, App. 24190; HD Dr. Mews, Alf, App. 22982; HD Dr. Schärtl, Wolfgang, App. 24190

**Wiss. Assistentinnen/Assistenten:** Dr. rer. nat. Gröhn, Franziska, App. 24190; Dr. rer. nat. Kolb, Ute, App. 24154

**Wiss. Mitarbeiterinnen/Mitarbeiter:** Dr. Berger, Rüdiger, Tel. 06131 379 114; Dr. rer. nat. Blachnik, Nuri, App. 23927; Dipl.-Chem. Eckelt, John, App. 24639; Dipl.-Chem. Eckert, Thomas, App. 22634; Dipl.-Chem. Eich, Andreas, App. 23715; Dipl.-Phys. Eichner, Holger, App. 23461; Dr. rer. nat. Fischer, Karl, Ak. Rat, App. 23929; Fu, Nan, App. 24213; Gross, Michael, App. 23439; Gunari, Nikhil, App. 23149; Dr. rer. nat. Gutmann, Jochen, Tel. 06131 37 9117; Dipl.-Chem. Haase, Tanja, App. 23118; Dipl.-Phys. Häberle, Ulrich, App. 223734; Dipl.-Chem. Heckert, Miriam, App. 23734; Heimann, Nils, App. 23439; Janke, Matthias, App. 22447; Kallay, Mihaly, App. 23773; Dr. Kappl, Michael, Tel. 06131 379 114; Kattimuttathu, Surefh, App. 22634; Dipl.-Chem. Khelfallah, Nawel Souad, App. 22340; Dipl.-Chem. Lenhart, Michael, App. 23773; Dr. Li, Jixue, App. 22347; Liao, Yun-Feng, Tel. 06131 24213; Dipl.-Chem. Loske, Stephan, App. 23118; Lüthgens, Eike, App. 22447; Dipl.-Chem. Lutz, Andreas, App. 22448; Metzroth, Thorsten, App. 23773; Dr. Métivier, Rémi, App. 22709; Dipl.-Chem. Othegraven, Jens, App. 20326; Dr. rer. nat. Petzke, Frank, App. 22872; Dipl.-Chem. Qi, Fei, App. 25733; Dipl.-Phys. Sapper, Angelika, App. 22447; Dipl.-Phys. Schlegel, Germar, App. 22708; Dipl.-Chem. Schnell, Matthias, App. 22448; Schuy, Steffen, App. 2447; Dipl.-Chem. Sound, Iris, geb. Hartmann, App. 24738; Dipl.-Phys. Steltenkamp, Siegfried, App. 22447; Dipl.-Chem. Striouk, Sergej, App. 24198; Dipl.-Chem. Wahnes, Christian, App. 22470; Dipl.-Chem. Welge, Ines, App. 20665;

Dipl.-Chem. Widmer, Jörg, App. 22470; Xiaofeng, Yuan, App. 22340; Dipl.-Chem. Xie, Renguo, App. 24213; Ye, Jianhui, App. 20665; Dipl.-Chem. Zhang, Bin, App. 22470; Dr. Zhang, Jian, App. 22965; Dipl.-Chem. Ziegler, Verena, App. 24639

**Technische Angestellte:** Dipl.-Ing. (FH) Adam, Holger, App. 22965; Bohnenberger, Jolanta, App. 20825; Christ, Heike, App. 22347; Muth, Sandra, App. 23927; Sigl, Peter, App. 20301; Stepputat, Michael, App. 22347; Dipl.-Ing. Wächtersbach, Eva, App. 23927; Wagner, Michaela, App. 26451; Wetzels, Petra, App. 23118; Würfel, Rudolf, App. 23148

**Nichtwiss. Mitarbeiterinnen/Mitarbeiter:** Dipl.-Ing. Conrad, Georg, App. 22969; Faust, Margitte, App. 23769; Franke, Karen, App. 22149; Kabaz, Mohammed, App. 22340; Kurban, Turhan, App. 22290; Rauch, Isabella, App. 24030; Werner, Katja, App. 22706

**Nichtbedienstete Professorinnen/Professoren:** Prof. Dr. Klöpffer, Walter, Tel. 069 54801935; Prof. Dr. Spiess, H.W., Tel. 06131 379 120; Prof. Dr. Wegner, Gerhard, Tel. 06131 379 130

**Privatdozenten/Privatdozentinnen:** PD Dr. Hinze, Gerald, App. 22709; PD Dr. Jeschke, Gunnar, Tel. 06131 379 126; PD Dr. Vollmer, Doris, Tel. 06131 379 208; PD Dr. Wilhelm, Manfred, Tel. 06131 379 124

**Entpflichtete/i. R. befindliche Professorinnen/Professoren:** Univ.-Prof. Dr. (emeritiert) Fischer, Erhard, W., Tel. 06131 59470; Univ.-Prof. Dr. (emeritiert) Kirste, Rudolf; Univ.-Prof. Dr. (emeritiert) Liptay, Wolfgang; Univ.-Prof. Dr. (emeritiert) Sillescu, Hans, App. 22289; Univ.-Prof. Dr. rer. nat. Wolf, Bernhard A., App. 22491

## Institut für Biochemie

Becherweg 30, 55099 Mainz, Tel. 06131-39-25833, Fax. 06131-39-25348,  
E-Mail: bio.chemie@uni-mainz.de

**Geschäftsführender Leiter:** Univ.-Prof. Dr. Fahrenholz, Falk, Dr. h.c., App. 25833

**Institutssekretariat:** Resch, Stefanie, Raum 01.225, App. 25833

**Sekretariat/Bibliothek:** Monchi-Zadeh, Anuscha, Raum 01.206, App. 22152

**Universitätsprofessorinnen/-professoren:** Univ.-Prof. Dr. Fahrenholz, Falk, Dr. h.c., App. 25833; Univ.-Prof. Dr. Koch-Brandt, Claudia, Raum 00.231, App. 23830

**Sekretariat Prof. Koch-Brandt:** Hoffmann-Jablonski, Petra, Raum 00.221, App. 25839; Weindel, Christina, Raum 00.221, App. 25839

**außerplanmäßige Professorinnen/Professoren:** Prof. Dr. Schäfer, Hans-Jochen, Raum 01.323, App. 25720

**Juniorprofessorin:** Dr. Gehrig, Katja, Raum -1.206, App. 23829

**Entpflichtete/ i.R. Professorinnen/Professoren:** Univ.-Prof. Dr. (emeritiert) Dose, Klaus, Raum 01.232, App. 25893; Univ.-Prof. Dr. Flesch, Peter, a. D., Raum 01.232, App. 25893

**Privatdozentinnen/Privatdozenten:** PD Dr. Gimpl, Gerald, Raum -1.206, App. 23829

**Wiss. Assistentinnen/Assistenten:** Dr. Postina, Rolf, Raum 01.202, App. 25835

**Wiss. Mitarbeiterinnen/Mitarbeiter:** Baiersdörfer, Markus, Raum 00.242, App. 25352; Dipl.-Biol. Bukulin, Monika, Raum 01.202, App. 25835; Dipl.-Biol. Endres, Kristina, Raum -1.246, App. 26182; Dr. Kojro, Elzbieta, Ak. Rat, Raum 01.246, App. 25836; Dipl.-Biol. Krauth, Stefanie, Raum 01.241, App. 23135; Dipl.-Biol. Leptich, Alexandra, Raum 01.246, App. 25836; Dipl.-Biol. Prinzen, Claudia, Raum -1.246, App. 26182; Dr. med. vet. Schröder, Anja, Raum 01.206, App. 22152; Schwarz, Margarethe, Raum 00.241, App. 25718; Trossen, Conny, Raum 02.253, App. 26181; Dr. med. Zhang, Ling, Raum 02.253, App. 26181

**Nichtwiss. Mitarbeiterinnen/Mitarbeiter:** Genswein, Renate, Raum 00.314, App. 23137; Hoffmann-Jablonski, Petra, Raum 00.221, App. 25839; Kanarek, Anna Maria, Raum 01.241, App. 23135; Monchi-Zadeh, Anuscha, Raum 01.206, App. 22152; Dipl.-Ing. (FH) Mondani, Jürgen, Raum 00.236, App. 25837; Resch, Stefanie, Raum 01.225, App. 25833; Dipl.-Ing. (FH) Roth, Annette, Raum 01.202, App. 25835; Weindel, Christina, Raum 00.221, App. 25839; Wienken, Silvia, Raum 00.314, App. 23137; Wolpert, Christa, Raum 00.314, App. 23137

### Nichtbed. Lehrkräfte und Lehrbeauftragte

**Lehrbeauftragte:** PD Dr. Nawroth, Thomas, TU München, Physik Department, E17, James-Franck-Str., 85747 Garching, Tel. 089 289 12697

**Bibliothek:** Institut für Biochemie, Raum 01.215, Mo-Fr 8-12:30

**Abt. für Lehramtskandidaten der Chemie**

Duesbergweg 10-14, 55099 Mainz, Tel. 06131-3925898, Fax. 06131-39-25419,

E-Mail: [Lehramt-chemie@uni-mainz.de](mailto:Lehramt-chemie@uni-mainz.de)

**Besucheranschrift:** Duesbergweg 10-14

**Leiter der Verwaltung:** Dr. rer. nat. Böhmer, Volker, Ak. Dir., Raum 222.01.120, Duesbergweg 10-14, 55099 Mainz, App. 22319

**Sekretariat:** Louanzi, Sibylle, Raum 222.01.118, Duesbergweg 10-14, 55099 Mainz, App. 25898

**Öffnungszeiten:** Mo-Fr 9-11

**Universitätsprofessor:** Univ.-Prof. Dr. rer. nat. Klinkhammer, Karl, Raum 222.01.106, Duesbergweg 10-14, 55099 Mainz, App. 25745; Univ.-Prof. Dr. rer. nat. Nubbemeyer, Udo, Raum 222.03.126, Duesbergweg 10-14, 55099 Mainz, App. 25233; Univ.-Prof. Dr. (emeritiert) Singer, Hellmut, Raum 222.01.116, Duesbergweg 10-14, 55099 Mainz, App. 25256

**Privatdozent:** HD Dr. Schärtl, Wolfgang, Raum 02-171, Jakob-Welder-Weg 11, 55128 Mainz, App. 24190

**Lehrbeauftragter:** App. 25898

**Physikalische Chemie/Fachdidaktik für Lehramtskandidaten:** HD Dr. Schärtl, Wolfgang, App. 24190

**Wiss. Mitarbeiterinnen/Mitarbeiter:** Bogdan, Anca, Raum 224.02.136 AK Böhmer, Duesbergweg 10-14, 55099 Mainz, App. 25257; Dr. rer. nat. Böhmer, Volker, Ak. Dir., Raum 222.01.120, Duesbergweg 10-14, 55099 Mainz, App. 22319; Danila, Crenguta, Raum 224.02.135 AK Böhmer, Duesbergweg 10-14, 55099 Mainz, App. 23873; Dipl.-Chem. Duymaz, Adile, Raum 223.01.135 AK Nubbemeyer, Duesbergweg 10-14, 55099 Mainz, App. 24285; Dipl.-Chem. Härter, Alice, Raum 223.01-135 AK Nubbemeyer, Duesbergweg 10-14, 55099 Mainz, App. 24533; Dipl.-Chem. Klett, Jan, Raum 221.01.112 AK Klinkhammer, Duesbergweg 10-14, 55099 Mainz, App. 20769; Meshcheryakov, Denys, Raum 224.02.135 AK Böhmer, Duesbergweg 10-14, 55099 Mainz, App. 23873; Podoprygorina, Anna, Raum 224.02.135 AK Böhmer, Duesbergweg 10-14, 55099 Mainz, App. 23873; Pörsch, Peter, Raum 221.01.112, Duesbergweg 10-14, 55099 Mainz, App. 25256; Dr. rer. nat. Rudzevich, Valentyn, Raum 224.02.136 AK Böhmer, Duesbergweg 10-14, 55099 Mainz, App. 25257; Rudzevich, Yuliya, Raum 224.02.136 AK Böhmer, Duesbergweg 10-14, 55099 Mainz, App. 25257; Dipl.-Chem. Scherrmann, Andreas, Raum 223.01-135 AK Nubbemeyer, Duesbergweg 10-14, 55099 Mainz, App. 25898; Schmidt, Frank, Raum 223.00.113 AK Klinkhammer, Duesbergweg 10-14, 55099 Mainz, App. 25707; Dipl.-Ing. Siegler, Alexander, Raum 223.01.135 AK Nubbemeyer, Duesbergweg 10-14, 55099 Mainz, App. 24285; Dr. rer. nat. Vysotsky, Myroslav, Raum 224.02.136 AK Böhmer, Duesbergweg 10-14, 55099 Mainz, App. 25257; Xiong, Yun, Raum 223.00.135 AK Klinkhammer, Duesbergweg 10-14, 55099 Mainz, App. 26111; Yao, Shenglai, Raum 223.00.135 AK Klinkhammer, Duesbergweg 10-14, 55099 Mainz, App. 26111

**Wissenschaftliche Hilfskräfte:** Figiel, Janina, Raum 223.01-135 AK Nubbemeyer, Duesbergweg 10-14, 55099 Mainz, App. 25898, Fax: 54285

**Verwaltungsangestellte:** Louanzi, Sibylle, Raum 222.01.118, Duesbergweg 10-14, 55099 Mainz, App. 25898

**Laborantin:** Alt, Ellen, Duesbergweg 10-14, 55099 Mainz, App. 25257; Gerlach, Dorothea, Duesbergweg 10-14, 55099 Mainz, App. 24285; Meyer, Gisela, Duesbergweg 10-14, 55099 Mainz, App. 25707



## Institut für Pharmazie

Staudingerweg 5, 55128 Mainz

**Geschäftsführender Leiter:** Univ.-Prof. Dr. Dannhardt, Gerd, App. 25728

**Sekretariat der Geschäftsführung:** Boesler-Uzman, Kristine, App. 25706

**Sekretariat für studentische Angelegenheiten:** Hoppe, Stefan, Raum 03 162, Staudingerweg 5, 55128 Mainz, App. 25714

### Bedienstete der Universität

**Universitätsprofessorinnen/-professoren:** Univ.-Prof. Dr. Dannhardt, Gerd, App. 25728;

Univ.-Prof. Dr. Epe, Bernd, App. 24309; Univ.-Prof. Dr. Langguth, Peter, App. 25746;

Univ.-Prof. Dr. (emeritiert) Moll, Friedrich, App. 24348; Univ.-Prof. Dr. Pindur, Ulf, App. 25737;

Univ.-Prof. Dr. Stöckigt, Joachim, App. 25751

**Vertrauensdozent für ausländische Studierende (Pharmazie):** Univ.-Prof. Dr. Epe, Bernd, App. 24309

**Wiss. Assistentinnen/Assistenten:** Dr. rer. nat. Jansen, Michaela, App. 23408; Dr. rer. nat. Koggel, Annette, App. 24343; Dr. rer. nat. Ulbrich, Holger, App. 24339

**Wiss. Mitarbeiterinnen/Mitarbeiter:** Dr. rer. nat. Arend, Joachim, Ak. Rat, App. 25752; Bauer, Angela, Apothekerin, App. 24236; Apothekerin Benzschawel, Kerstin, App. 25738; Bercht, Marc, App. 25651;

Dr. rer. nat. Braun, Anneliese, Akad. Dir., App. 25749; Apothekerin Buckert, Danielle, App. 24346 o 25620;

Apothekerin Dieler, Sandra, App. 23408; Dipl.oec.troph. Flohr, Claudia, App. 24308;

Apothekerin Giesbrecht, Inna, App. 24323; Glube, Natalie, App. 24311; Hammes, Bodo, App. 24334;

Dipl.-Lebensmittelchem. Heine, Tina, App. 25651; Hertel, Cynthia, App. 25651; Dipl.-Biol. Hill, Marco,

App. 24336; Dipl.-Lebensmittelchem. Hoffmann, Simone, App. 25651; Dr. rer. nat. Kiefer, Werner,

Akad.Oberrat, App. 23061; Dr. rer. nat. Kober, Susan, App. 24314; Apotheker Könncke, Tobias,

App. 23416; Krauß, Angelika, Apothekerin, App. 23408; Dr. rer. nat. Lemster, Thomas, App. 24352;

Lenhardt, Tanja, Apothekerin, App. 24314; Ofer, Monika, Apothekerin, App. 24311; Peifer, Christian,

Apotheker, App. 25736; Prech, Philip, App. 24382; Dipl.-Biol. Rosenthal, Cindy, App. 24336;

Apotheker Scholz, Michael, App. 25736; Schöttle, Isabell, App. 24311; Seidel, Carina, Apothekerin,

App. 24311; Dr. rer. nat. Stratmann, Jörg, App. 25727; Dipl.-Dolmetscher Trapp, Christian, App. 25651;

Wagner, Daniel, Apotheker, App. 24343

**Nichtwiss. Mitarbeiterinnen/Mitarbeiter:** Franzmann, Hans, App. 25755; Gebhardt, Doris,

App. 24319; Hoppe, Stefan, App. 25714; Jambor, Johanna, App. 24323; Jung, Uwe, App. 25756; Köppel,

Christine, App. 23385; Nowe, Ulrike, App. 23385; Pister, Ulrike, App. 24340; Rohr, Doris, App. 24116;

Schulz, Ina, App. 24308; Todo, Sendra, App. 24311; Weidenfeller, Lydia, App. 25651; Zeller, Georg,

App. 25754; Zeller, Waltraud, App. 25738

**Nichtbed. Lehrkräfte und Lehrbeauftragte:** Marxer, Norbert, App. 25706

**Honorarprofessoren:** Prof. Dr. Fresenius, Werner, App. 25706

**Lehrbeauftragte:** Dipl.oec.troph. Brühl, Kornelia, App. 25706; Dr. rer. nat. Häusler, Heribert, App. 24319

**Bibliothek des Instituts für Pharmazie:** Bereichsbibliothek Physik/Mathematik/Chemie (PMC),

Duesbergweg 10-14, Mo-Fr. 08-20

## Pharmazeutische Chemie

Staudingerweg 5, 55128 Mainz

**Sekretariat Prof. Dannhardt:** Schuhmacher, Christine, Raum 03 173, App. 25728

### Bedienstete der Universität

**Universitätsprofessorinnen/-professoren:** Univ.-Prof. Dr. Dannhardt, Gerd, App. 25728;

Univ.-Prof. Dr. Pindur, Ulf, App. 25737

**Wiss. Assistentinnen/Assistenten:** Dr. rer. nat. Jansen, Michaela, App. 23408; Dr. rer. nat. Ulbrich, Holger, App. 24339

**Wiss. Mitarbeiterinnen/Mitarbeiter:** Bauer, Angela, Apothekerin, App. 24236;

Apothekerin Benzschawel, Kerstin, App. 25738; Apothekerin Buckert, Danielle, App. 24346 o 25620;

Apothekerin Dieler, Sandra, App. 23408; Apothekerin Giesbrecht, Inna, App. 24323; Keuser, Christoph,

App. 24346; Dr. rer. nat. Kiefer, Werner, Akad.Oberrat, App. 23061; Krauß, Angelika, Apothekerin,

App. 23408; Dr. rer. nat. Lemster, Thomas, App. 24352; Peifer, Christian, Apotheker, App. 25736; Prech,

Philip, App. 24382; Apotheker Scholz, Michael, App. 25736; Dr. rer. nat. Stratmann, Jörg, App. 25727  
**Nichtwiss. Mitarbeiterinnen/Mitarbeiter:** Henninger, Günther, App. 25202; Jambor, Johanna, App. 24323; Köppel, Christine, App. 23385; Nowe, Ulrike, App. 23385; Pister, Ulrike, App. 24340; Schuhmacher, Christine, App. 25728

### **Pharmazeutische Technologie**

Staudingerweg 5, 55128 Mainz

#### **Bedienstete der Universität**

**Universitätsprofessorinnen/-professoren:** Univ.-Prof. Dr. Langguth, Peter, App. 25746; Univ.-Prof. Dr. (emeritiert) Moll, Friedrich, App. 24348; Univ.-Prof. Dr. rer. nat. Spahn-Langguth, Hildegard, App. 24319

**Universitätsdozentinnen/-dozenten:** Dr. rer. nat. Braun, Anneliese, Akad. Dir., App. 25749; Dr. rer. nat. Häusler, Heribert, App. 24319

**Wiss. Assistentinnen/Assistenten:** Dr. rer. nat. Koggel, Annette, App. 24343

**Wiss. Mitarbeiterinnen/Mitarbeiter:** Glube, Natalie, App. 24311; Dr. rer. nat. Kober, Susan, App. 24314; Apotheker Könnecke, Tobias, App. 23416; Lenhardt, Tanja, Apothekerin, App. 24314; Ofer, Monika, Apothekerin, App. 24311; Schöttle, Isabell, App. 24311; Seidel, Carina, Apothekerin, App. 24311; Wagner, Daniel, Apotheker, App. 24343

**Nichtwiss. Mitarbeiterinnen/Mitarbeiter:** Gebhardt, Doris, App. 24319; Todo, Sendra, App. 24311

### **Pharmazeutische Biologie**

Staudingerweg 5, 55128 Mainz

**Sekretariat:** Zirbs, Ilona, Raum 03 112, App. 24322

#### **Bedienstete der Universität**

**Universitätsprofessorinnen/-professoren:** Univ.-Prof. Dr. Stöckigt, Joachim, App. 25751

**Wiss. Mitarbeiterinnen/Mitarbeiter:** Dr. rer. nat. Arend, Joachim, Ak. Rat, App. 25752; Hammes, Bodo, App. 24334; Dipl.-Biol. Hill, Marco, App. 24336; Dipl.-Biol. Rosenthal, Cindy, App. 24336

**Nichtwiss. Mitarbeiterinnen/Mitarbeiter:** Rohr, Doris, App. 24116; Zirbs, Ilona, App. 24322

### **Pharmakologie und Toxikologie**

Staudingerweg 5, 55128 Mainz

#### **Bedienstete der Universität**

**Universitätsprofessorinnen/-professoren:** Univ.-Prof. Dr. Epe, Bernd, App. 24309

**Wiss. Mitarbeiterinnen/Mitarbeiter:** Bercht, Marc, App. 25651; Dipl.oec.troph. Flohr, Claudia, App. 24308; Dipl.-Lebensmittelchem. Heine, Tina, App. 25651; Dipl.-Lebensmittelchem. Hoffmann, Simone, App. 25651; Dipl.-Dolmetscher Trapp, Christian, App. 25651

**Nichtwiss. Mitarbeiterinnen/Mitarbeiter:** Schulz, Ina, App. 24308; Weidenfeller, Lydia, App. 25651

### **Fachschaft Chemie und Pharmazie**

Duesbergweg 10-14, 55128 Mainz, Tel. 06131-39-2 41 48

## Fachbereich 19 - Chemie und Pharmazie

### Chemie und Biomedizinische Chemie

#### Einführungsveranstaltungen

- Einführungsveranstaltung für die Studiengänge Diplom-Chemie, Biomedizinische Chemie, Lehramt, Magister; Einführungskurs; Einzeltermin am 20.10.2004 09:00 - 11:00 Raum n.V. Tremel W.
- Veranstaltung der Fachschaft Chemie für Studienanfänger der Chemie Tutorium; Zeit/Ort n.V. N.N.

#### Schülerlabor

- Schulversuche in Biochemie im Rahmen des Nat-Schülerlabors der Universität Mainz und des Ada-Lovelace-Projektes; Kurs; Termine und Absprache bei Frau Christina Weindel, cweindel@uni-mainz.de Koch-Brandt C.
- Chemische Versuche für Schüler der Sekundarstufe II Seminar; 6 Std.; Zeit und Raum n.V. Kunz H.
- Ferienakademie für Schüler der Sekundarstufe Vorlesung; 5-tägig; 8 Std.; In den Herbstferien des Landes Rheinland-Pfalz Kunz H. Zentel R.

#### Sonderveranstaltungen

- Pharmakologie und Toxikologie III (für Pharmazeuten, Biologen und Chemiker); Vorlesung; 2 SWS; Mo 08:30 - 10:00 Hs 13 Epe B.
- Recht für Chemiker und andere Naturwissenschaftler [RfChem] Vorlesung mit Übung; 2 SWS; Schein; Erwerb der Sachkunde nach §5ChemVerbotsV; Mo, 17:15 - 18:45, Hs 22; Beginn: 25.10. 04 Eßmann R.
- Toxikologie für Naturwissenschaftler Vorlesung; 2 SWS; Schein; Abschlußprüfung; Mo, 17:15 - 18:45, N 2 Kaina B. Efferth Th. Epe B., Fritz G., Fuchs J., Mayer D., Oesch F., Platt K.-L.
- Toxikologie für Naturwissenschaftler Vorlesung; 2 SWS; Schein; Abschlußprüfung; Mo, 17:15 - 18:45, N 2 Kaina B. Efferth Th. Epe B., Fritz G., Fuchs J., Mayer D., Oesch F., Platt K.-L.

#### Anleitung zu wissenschaftlichen Arbeiten

- Anleitung zu wissenschaftlichen Arbeiten (Staatsexamen, Diplom- und Doktorarbeiten) Institut für Kernchemie; AWA; Zeit und Raum n.V. Kratz J.V. Kratz K.L. Rösch F.
- Anleitung zu wissenschaftlichen Arbeiten (Staatsexamen, Diplom- und Doktorarbeiten) Institut für Biochemie; AWA; Zeit und Raum n.V. Fahrenholz F. Koch-Brandt C.
- Anleitung zu wissenschaftlichen Arbeiten (Staatsexamen, Diplom- und Doktorarbeiten) Abteilung für Lehramtskandidaten der Chemie; AWA; Zeit und Raum n.V. N.N.
- Anleitung zu biochemischen und organisch-chemischen Arbeiten mit toxikologischer Zielrichtung (Diplomarbeiten, Doktorarbeiten); AWA; Institut für Toxikologie im FB 04 Oesch F.
- Anleitung zu wissenschaftlichen Arbeiten (Staatsexamen, Diplom- und Doktorarbeiten) Institut für Anorganische Chemie und Analytische Chemie; AWA; Zeit und Raum n.V. Dräger M. Heumann K.G.
- Anleitung zu wissenschaftlichen Arbeiten (Staatsexamen, Diplom- und Doktorarbeiten) Institut für Organische Chemie; AWA; Zeit und Raum n.V. Kunz H. Meier H.

Anleitung zu wissenschaftlichen Arbeiten (Staatsexamen, Diplom- und Doktorarbeiten) Institut für Physikalische Chemie; AWA; Zeit und Raum n.V.

Basché Th.  
Baumann W.  
Gauß J., Schmidt M.

### Kolloquien

Chemisches Kolloquium für Fortgeschrittene - Die Hochschullehrer des Fachbereichs; Kolloquium; jede 2. Woche Do

Felser C.

### Seminare

Grundlagen der klinischen Chemie und Pathobiochemie  
Vorlesung; 2 SWS; Mi, 15:00 - 17:00, Hs 22

Kiefer W.

### Anorganische und Analytische Chemie

#### Lehrveranstaltungen nach Maßgabe der Studienpläne für Chemiker und biomed. Chemiker

Analytische Chemie [AnalytCh]

Heumann K.G.

Vorlesung; 2 SWS; Mo, 9:15 - 11:00, Hs 21

Anorganische Chemie II [AC II]

Felser C.

Vorlesung; 3 SWS; ECTS: 3; Mi, 9:15 - 10:00, Hs 22; Do, 13:15 - 15:00, Hs 22

Tremel W.

Anorganische Chemie III (DStG-Chemie: 5. StplSem.) [AC III]

Felser C.

Vorlesung; 3 SWS; ECTS: 3; Beginn: Mi, 27.10.04, 8:15 Uhr; Mi-Fr, 8:15 - 9:00, Hs 23

Anorganische und Analytische Chemie I [AC I]

Tremel W.

Vorlesung; 5 SWS; Mo, 8:00 - 10:00, Hs 22; Mi, 12:00 - 14:00, Hs 22; Fr, 10:00 - 11:00, Hs 22; ab 25.10.2004

Chemie der Hauptgruppenelemente (DStG-Chemie, Vorlesung zum AC-Modul 1) [Hauptgruppen]; Vorlesung; 2 SWS; Schein; ECTS: 2;

Fr 08:00 - 10:00 SR 111

Dräger M.

Einzeltermin am 17.3.2005 08:00 - 12:00 SR 134

Fleischer H.

Klinkhammer K.

Koordinations-Chemie und Photophysik (DStG-Chemie, Vorlesung zum Modul 7) [Mod7Vorl]; Vorlesung; 1 SWS; ECTS: 1; Beginn: Do, 30.10.03; Do, 17:00 - 18:00, Galilei-Raum 01-128

Renz F.

Praktikum der Analytischen Chemie [P-AnalytC]

Heumann K.G.

Praktikum; 8 SWS; ECTS: 8; Blockveranstaltung 21.2.2005 9:00 - 24.3.2005 18:00, Zeit n.V., Saal 221.03.139 Ost, Saal 221.03.139 West

Bettmer J.  
und wiss. Mitarb.

Praktikum in Anorganischer Chemie für Fortgeschrittene (AC-F)

Felser C.

(DStG-Chemie) [P-AC-F]; Praktikum; 12 SWS; ECTS: 13; Einteilung und Sicherheitsbelehrung: im Praktikumsaal Zeit n.V.; Mi-Fr, 9:00 - 18:00, SR 107, SR 111; vom 3.3.2005 bis zum 24.3.2005; Teil Komplex- und Metallorganische Chemie während der Vorlesungszeit des Wintersemesters, Ort wird bekanntgegeben ; Teil Festkörperchemie

und wiss. Mitarb.

Praktikum in Anorganischer Chemie II [P-AC II]

Felser C.

Praktikum; 8 SWS; ECTS: 10; Einteilung und Sicherheitsbelehrung: 25.10.2004; 12.00 Uhr; HS 23; Blockveranstaltung 25.10.2004 9:00 - 7.1.2005 18:00, Zeit n.V., Saal 221.03.139 Ost, Saal 221.03.139 West; Einzeltermin am 25.10.2004, 12:00 - 14:00, Hs 23

Tremel W.  
und wiss. Mitarb.

Praktikum in Anorganischer und Analytischer Chemie I [P-AC I]

Tremel W.

Praktikum; 12 SWS; ECTS: 12; Einteilung und Sicherheitsbelehrung: Mo, 10.01.05, 14 Uhr, HS 22; Prakt. findet in 2 Kursen statt: Kurs A (Chemie); Kurs B (BiomedCh); Einzeltermin am 10.1.2005, 14:00 - 16:00, Hs 22; Blockveranstaltung 17.1.2005 8:00 - 18.2.2005 19:00, Zeit n.V., Saal 221.03.139 Ost, Saal 221.03.139 West, Saal 221.02.139 West;

Bonn I.  
und wiss. Mitarb.

- Blockveranstaltung 28.3.2005 8:00 - 22.4.2005 19:00, Zeit n.V., Saal  
221.03.139 Ost, Saal 221.03.139 West, Saal 221.02.139 West
- Seminar zum Praktikum in Anorganischer Chemie für Fortgeschrittene  
(DStG-Chemie) [S-P-AC-F]; Seminar; 2 SWS; Einteilung: Mi, 27.10.04, 17.15  
Uhr, SR 01.107; Mi, 17:00 - 19:00, SR 107, SR 111  
Dräger M.  
Felser C.  
Klinkhammer K.  
Rentschler E., Tremel W.  
Bonn I.
- Sicherheitseinführung AC-I  
Kurs; Einzeltermin am 25.10.2004, 13:00 - 15:00, Hs 22
- Strukturanalyse (DStG-Chemie) (1-std.) mit Tutorien (1-std.) [StruAnaly]  
Vorlesung; 1 SWS; Beginn: Do, 30.10.03, 8 Uhr; Do, 8:00 - 9:00, SR 132  
Fleischer H.  
Klinkhammer K.
- Tutorien zur Strukturanalyse (DStG-Chemie) [TStruAnaly]  
Tutorium; 1 SWS; Fr, 8:00 - 9:00, SR 132  
Fleischer H.  
Klinkhammer K.
- Übungen in Anorganischer Chemie und Analytischer Chemie I [Ü-AC-I]  
Übung; 2 SWS; 10 Gruppen: Biomed: Mo., 13-15 (SR 111 u. SR M-Haupt), Di.,  
13-15 (SR 111 u. SR M-Haupt), Di., 15-17 (SR 111) / Chemie: Mi., 14-16  
(SR M-Haupt), Mi., 16-18 (SR 134), Do., 13-15 (SR M-Haupt), Do., 14-16  
(SR 134), Fr. 13-15 (SR M-Haupt); Mo, Di, 13:00 - 15:00, SR 111; Di,  
15:00 - 17:00, SR 111; Mi, 16:00 - 18:00, SR 134; Do, 14:00 - 16:00, SR  
111  
Tremel W.  
Bonn I.  
und wiss. Mitarb.
- Übungen zur Vorlesung und Seminar zum Praktikum Analytische Chemie [Ü+S  
AnalyC]; Seminar; 1 SWS;  
Blockveranstaltung 21.2.2005 8:00 - 18.3.2005 9:00 Zeit n.V. Hs 21  
Bettmer J.
- Wahlpflichtmodul in Analytischer Chemie (DStG-Chemie): Modul 2:  
Spurenanalytik organischer Verbindungen [Mod2Analy]; Wahlpflichtmodul; 10  
SWS; ECTS: 10; Typ der Lehrveranstaltung : Vorlesung und Praktikum; Zeit  
und Raum n.V.  
Hoffmann Th.
- Wahlpflichtmodul in Analytischer Chemie (DStG-Chemie): Modul 3:  
Spurenanalytik von Elementspezies [Mod3Analy]; Wahlpflichtmodul; 10 SWS;  
ECTS: 10; Vorlesung, Seminar und Praktikum; Zeit und Raum n.V.  
Heumann K.G.  
Hoffmann Th.  
Bettmer J.
- Wahlpflichtmodul in Anorganischer Chemie (DStG-Chemie): Modul 1:  
Hauptgruppenchemie [Mod1]; Praktikum; 10 SWS; ECTS: 8; Zeit und Raum n.V.  
Dräger M.  
Fleischer H.  
Klinkhammer K.  
Rentschler E.
- Wahlpflichtmodul in Anorganischer Chemie(DStG-Chemie): Modul 2: Chemie  
der Übergangsmetalle [Mod2]; Praktikum; 10 SWS; ECTS: 10; Zeit und Raum  
n.V.
- Wahlpflichtmodul in Anorganischer Chemie(DStG-Chemie): Modul 3: Chemie  
der Grenzflächen [Mod3]; Vorlesung; 10 SWS; ECTS: 10; Zeit n.V., SR 111;  
Blockveranstaltung  
Tremel W.
- Wahlpflichtmodul in Anorganischer Chemie(DStG-Chemie): Modul 7:  
Koordinations- und Photochemie [Mod7]; Praktikum; 10 SWS; ECTS: 9; Zeit  
und Raum n.V.  
Renz F.
- Wahlpflichtmodul in Bioanorganischer Chemie (DStG-BiomedCh) [ModBioan]  
Praktikum; 10 SWS; ECTS: 8; Zeit und Raum n.V.  
Fleischer H.
- Lehrveranstaltungen nach Maßgabe der Studienpläne für Nichtchemiker**
- Chemie für Biologen (1. Semester: Anorganische, Organische und  
Physikalische Chemie) [VChfB]; Vorlesung; 4 SWS; ECTS: 6; Do, 8:00 -  
10:00, Hs 22; Fr, 11:00 - 13:00, Hs 22; Einzeltermine am 24.2.2005, 8:00  
- 10:00, Hs 22; 26.2.2005, 9:00 - 13:00, Hs 22, P 1; 19.3.2005, 9:00 -  
13:00, P 1, Hs 22  
Dräger M.
- Chemie für Mediziner und Zahnmediziner [ChfM/ZM]  
Vorlesung; 4 SWS; Beginn: Mi, 29.10.2003, 10 Uhr; Mi, Do, 10:00 - 12:00,  
Hs 22; Einzeltermin am 12.5.2005, 18:00 - 20:00, Hs 22; Klausurtermin:  
12.05.2005  
Rentschler E.

Chemisches Praktikum für Mediziner und Zahnmediziner (ganztägig) [ChPfm/ZM]; Praktikum; 6 Kurse: Kurs A - Kurs F / Gruppe I (A+B): Mo-Fr, 21.02.-25.02.05; Gruppe II (C+D): Mo-Fr, 28.02.-04.03.05; Gruppe III (E+F): Mo-Fr, 07.03.-11.03.05; Blockveranstaltung 21.2.2005 8:00 - 11.3.2005 18:00, Zeit n.V., Saal 221.02.139 Ost, Saal 221.02.139 West; Einzeltermin am 16.3.2005, 8:00 - 18:00, Saal 221.02.139 Ost, Saal 221.02.139 West; Klausurtermin: 16.03.2005	Rentschler E. Dietz J. und wiss. Mitarb.
Seminar Chemiepraktikum für Mediziner [S CP Med] Seminar; 1 SWS; Fr, 8:00 - 9:00, SR 107	Dietz J.
Seminare zum chemischen Praktikum für Mediziner und Zahnmediziner [S-PfMed/Zahnmed]; Seminar; 2 SWS; 6 Kurse: Kurs A - Kurs F; Mo, 14:00 - 16:00, 17:00 - 19:00, Hs 23; Di-Do, 15:00 - 17:00, Hs 23	Rentschler E. Dietz J. und wiss. Mitarb.
Tutorien zur Chemie für Biologen (1. Semester) [TChfB] Tutorium; 2 SWS;	
Mo 15:00 - 17:00 SR 134	Dräger M.
Do 11:00 - 13:00 SR 134, SR 111, SR J	und wiss. Mitarb.
Do 12:00 - 14:00 SR 107	
Mi 14:00 - 16:00 SR 134	
Mi 15:00 - 17:00 SR J	

### Erweitertes Lehrangebot

Kolloquium in Anorganischer und Analytischer Chemie (14-tägl.) [KollAC] Kolloquium; 1 SWS; Beginn: siehe gesonderten Aushang; jede 2. Woche Mo, 17:00 - 19:00, Galilei-Raum 01-128	Dräger M. Felser C. Hoffmann Th. Heumann K.G., Klinkhammer K., Tremel W., Rentschler E.
Seminar für Mitarbeiter [SfMTre] Seminar; 2 SWS; Beginn: n.V.; Fr, 8:30 - 10:00, Seminarraum F 01-234	Tremel W. Felser C.
Seminar für Mitarbeiter [SfM-Hoffm] Seminar; 2 SWS; Zeit und Raum n.V.	Hoffmann Th.
Seminar für Mitarbeiter [SfMHeu] Seminar; 2 SWS; Fr, 13:00 - 15:00, SR 111	Heumann K.G.
Seminar für Mitarbeiter [2-std.] [SfM-Rent] Seminar; 2 SWS; Z. u. O. n. V.	Rentschler E.

### Kernchemie

#### Lehrveranstaltungen nach Maßgabe der Studienpläne für Chemiker und biomed. Chemiker

Anwendung von Lasern in der Spurenanalytik Vorlesung; Schein; Kurzpraktikum oder Seminarvortrag; Mo, 13:30 - 15:00, SR 261.01.126	Walther C.
Chemie und Kernchemie der schwersten Elemente Vorlesung; Chemiker: Wahlpflichtvorlesung für Kernchemie als viertes Fach; Mi, 8:00 - 10:00, SR 261.01.126; 2-std.	Kratz J.V.
Einführung in die Astrophysik Vorlesung; 2 SWS; Chemiker: Wahlpflichtvorlesung für Kernchemie als viertes Fach; Mo, 15:00 - 17:00, Raum n.V.	Kratz K.-L.
Kernchemisches Praktikum I, Ferienkurs [KCP I] Praktikum; 6 SWS; Chemiker: ab 7. Stud.pl.-Sem.; Nichtchemiker: ab 7. Stud.pl.-Sem. für Naturwissenschaftler, die im Diplomexamen als Nebenfach Chemie wählen; SR Inst., 2 Wochen, ganztägig, Vorbesprechung: lt. Aushang oder Internet	Kratz J.V. Kratz K.-L. Reich T. Rösch F. mit Assistenten
Kernchemisches Praktikum II [KCP II] Praktikum; 12 SWS; Praktikum im Nebenfach ab 8. Stud. pl.-Sem.; 4 Wochen, ganztägig, n.V. mit dem Betreuer; Vorbesprechung: lt. Aushang oder	Kratz J.V. Kratz K.-L. Reich T.

Internet	Rösch F. und Mitarbeiter
Kernreaktionen	Kratz J.V.
Vorlesung; Chemiker: Wahlpflichtvorlesung für Kernchemie als viertes Fach; Do, 8:00 - 10:00, SR 261.01.126	
Modul Kernchemie I [KCh I]	Kratz J.V.
Wahlpflichtmodul; 11 SWS; Schein; Diplomstudiengang Chemie; Zeit und Raum n.V.	Kratz K.-L. Rösch F.
	Reich T., Trautmann N., Eberhardt K.
Modul Kernchemie II [KCh II]	Kratz J.V.
Wahlpflichtmodul; 10 SWS; Diplomstudiengang Chemie; Zeit und Raum n.V.	Kratz K.-L. Reich T., Rösch F.
Modul Radiopharmazeutische Chemie I [RPC I]	Rösch F.
Wahlpflichtmodul; Diplomstudiengang Chemie und Biomedizinische Chemie; Fr, 9:00 - 11:00, SR 261.01.126; Mi, 15:05 - 16:30, Hs 22	Dannhardt G. Piel M.
Modul Radiopharmazeutische Chemie II [RPC II]	Rösch F.
Wahlpflichtmodul; Schein; Diplomstudiengang Biomedizinische Chemie; n. V.	Piel M.
Radiopharmazeutische Chemie I [RPC I]	Rösch F.
Vorlesung; 2 SWS; (Wahlpflichtvorlesung für Kernchemie als viertes Fach); Fr, 9:00 - 11:00, SR 261.01.126	
<b>Lehrveranstaltungen nach Maßgabe der Studienpläne für Nichtchemiker</b>	
Chemie für Physiker, Geologen und Mineralogen I [ChePhy]	Reich T.
Vorlesung; 2 SWS; Schein; Übungen + Abschlussklausur; Di, 10:00 - 12:00, Hs 22; 2-std.	
Allgemeines anorganisch-chemisches Praktikum für Geologen und Mineralogen	Reich T. mit Assistenten
Praktikum; Schein; Abschlussklausur, Anmeldung erforderlich; jede Woche Mo-Fr, 8:00 - 17:00, Saal 221.03.139 Ost, Saal 221.03.139 West; jeden Tag; jede Woche Di-Fr, 8:00 - 10:00, Hs 23; vom 27.9.2004 bis zum 15.10.2004; 3 Wochen ganztägig; 08:00-09:00 Seminar, 09:00 - 17:00 Praktikum	
Allgemeines anorganisch-chemisches Praktikum für Physiker	Kratz K.-L. mit Assistenten
Praktikum; Schein; Abschlussklausur, Anmeldung ist erforderlich; jede Woche Mo-Fr, 8:00 - 17:00, Saal 221.03.139 Ost, Saal 221.03.139 West; jede Woche Mo-Fr, 8:00 - 10:00, Hs 23; vom 27.9.2004 bis zum 15.10.2004; 3 Wochen, ganztägig, 8 h täglich Praktikum + 1 h Seminar	
Übungen zur Chemie für Physiker, Geologen und Mineralogen I	Reich T. mit Assistenten
Übung; 1 SWS; Di, Do, 14:00 - 16:00, SR 132; Fr, 8:00 - 10:00, SR 134; Do, 14:00 - 16:00, SR 134; Di, 13:00 - 16:00, SR 134	
Chemie und Kernchemie der schwersten Elemente	Kratz J.V.
Vorlesung; Nichtchemiker: Wahlpflichtvorlesung für Naturwissenschaftler, die im Diplomexamen als Nebenfach Chemie wählen; Mi, 8:00 - 10:00, SR 261.01.126; 2-std.	
Einführung in die Astrophysik	Kratz K.-L.
Vorlesung; 2 SWS; Nichtchemiker: Wahlpflichtvorlesung für Naturwissenschaftler, die im Diplomexamen als Nebenfach Chemie wählen; Mo, 15:00 - 17:00, Raum n.V.	
Kernreaktionen	Kratz J.V.
Vorlesung; Nichtchemiker: Wahlpflichtvorlesung für Naturwissenschaftler, die im Diplomexamen als Nebenfach Chemie wählen; Do, 8:00 - 10:00, SR 261.01.126	

**Erweitertes Lehrangebot**

Einführung in die Kosmochemie I Vorlesung; 1 SWS; auf Wunsch Schein nach Kolloquium; Di, 14:15 - 15:15, SR 261.01.126	Ott U.
Fachkunde im Strahlenschutz für Lehramtskandidaten der Chemie und Physik LV; 4 Tage, ganztägig, Z.u.O.n.V.	Eberhardt K. Keller H. sowie weitere Referenten
IAK PET-Forschung [IAK PET] Seminar; HS Psychiatrische Klinik und Poliklinik, Mi, 15:30-17:00	Jansen M. Rabe H. Schirmmacher R.
Internationaler Studentenaustausch LV; Zeit und Raum n.V.	Rösch F. Piel M. Fowler J., Ding Y.-S.
Mitarbeiterseminar [MaS] Seminar; 2 SWS; Fr, 13:00 - 15:00, Raum n.V.	Kratz K.-L.
Mitarbeiterseminar Seminar; Do, 13:00 - 15:00, SR 261.01.126	Kratz J.V.
Mitarbeiterseminar Seminar; Mo, 8:00 - 10:00, SR 261.01.126	Reich T.
Mitarbeiterseminar Seminar; Fr, 11:00 - 12:00, SR 261.01.126	Rösch F. Piel M.
Radioaktive Ionenstrahlen in (astro-)physikalischer Anwendung Vorlesung; 2 SWS; Di, 15:00 - 17:00, Raum n.V.	Kratz K.-L.
Reaktorpraktikum, Ferienkurs [TRIGA Reaktor] Praktikum; Schein; SR Inst., 4 Tage, ganztägig	Trautmann N. Eberhardt K.
Seminar für Kern- und Radiochemie Seminar; Zeit n.V., SR 261.01.126; n. b. A., 1-std., 14-tägl., Mi 17-19	Kratz J.V. Kratz K.-L. Reich T., Rösch F.
Seminar über laufende Arbeiten im Institut Seminar; Zeit n.V., SR 261.01.126; n. b. A., 1-std., 14-tägl., Mi 17-19	Kratz J.V. Kratz K.-L. Reich T., Rösch F.
Seminar für Kosmochemie und Astrophysik [SeKoAs] Seminar; 2 SWS; Mo, 17:00 - 19:00, Raum n.V.	Kratz K.-L. Ott U. Münzenberg G.
Seminar über aktuelle Arbeiten mit der Nuklearmedizin Seminar; Do, 10:00 - 12:00, SR 261.01.126; n. b. A., 2-std.	Rösch F. Piel M. Bartenstein P., Schirmmacher R., und Mitarbeiter



## Organische Chemie

### Lehrveranstaltungen nach Maßgabe der Studienpläne für Chemiker und biomed. Chemiker

Experimentalvorlesung: Einführung in die Organische Chemie

Vorlesung; 4 SWS; ECTS: 5; 2. Stud.pl.-Sem.;

Mo	10:00 - 12:00	Hs 22	Zentel R.
Di	08:00 - 10:00	Hs 22	

Übungen zur Experimentalvorlesung Einführung in die Organische Chemie

Übung; 1 SWS;

Do	10:00 - 11:00	SR 132	Zentel R.
Fr	10:00 - 11:00	Seminarraum E 01-231	wiss. Mitarbeiter
Mi	10:00 - 11:00, 12:00 - 13:00	Galilei-Raum 01-128	

Grundpraktikum Organische Chemie mit Seminar

Praktikum; 18 SWS; ECTS: 22; 4. Stud.pl.-Sem.;

Di-Do	12:00 - 18:00	Saal 221.02.115	Detert H.
Fr	09:00 - 13:00	Saal 221.02.115	

Klausur zum Grundpraktikum in Organischer Chemie [OC-1 Klausur]

Prüfung; 2 SWS;

Di	08:00 - 10:00	Hs 23	Detert H. und wissenschaftliche Assistenten
----	---------------	-------	--

Übung zum Grundpraktikum Organische Chemie [OC-1 Übungen]

Übung;

Mo	08:00 - 11:00	SR 132, SR J, SR 134	Detert H. wiss. Mitarbeiter
----	---------------	----------------------	--------------------------------

Vorlesung zum Grundpraktikum

Vorlesung; 4 SWS;

Mi	10:00 - 12:00	Hs 23	Detert H.
Do	09:00 - 11:00	Hs 23	wiss. Mitarbeiter

Grundpraktikum Organische Chemie - Sicherheitsseminar

Seminar; Di, 10:00 - 11:00, Hs 23

Detert H.  
wiss. Mitarbeiter

Einführung in das Grundpraktikum mit Sicherheitsbelehrung

Einführungskurs; Einzeltermin am 25.10.2004, 9:00 - 12:00, SR 132

Detert H.  
Müller M.

Spektroskopische Methoden in der Organischen Chemie

Vorlesung; 1 SWS; Teil des OC 1 Praktikums;

Fr	09:00 - 10:00	Hs 22	Detert H. Kunz H.
----	---------------	-------	----------------------

Naturstoffchemie [OC III]

Vorlesung; 2 SWS; Mo, 8:00 - 10:00, Hs 23

Aliphaten und Cycloaliphaten I [OC III]

Vorlesung; 1 SWS;

Fr	10:00 - 11:00	Hs 23	Meier H.
----	---------------	-------	----------

Übungen zu den Vorlesungen Naturstoff- und Aliphaten Chemie

Tutorium; 1 SWS; Do, 9:00 - 10:00, SR 132

Kunz H.  
Detert H.

Stereoselektive Synthese

Vorlesung; 2 SWS; Do, 8:00 - 10:00, SR 134; ab 4.11.2004

Nubbemeyer U.

Strukturaufklärung in der organischen Chemie

Vorlesung; 1 SWS; Fr, 9:00 - 10:00, Hs 23

Opatz T.

Organische Analytik und Spektroskopie

Seminar; entspricht Vorkurs OC-F; jeden Tag, 9:00 - 18:00, Hs 23; vom 18.10.2004 bis zum 22.10.2004

Detert H.

Organisch-chemisches Praktikum für Fortgeschrittene: Grundpräparate und

Methodische Arbeit; Praktikum; ECTS: 17; 5. Std. Pl. Sem.; (1/2 Semester); Zeit und Raum n.V.

Kunz H.  
Detert H.  
Opatz T.

Seminar für Praktikanten Seminar; 5. Stud. pl.-Sem.; Mo, 17:00 - 19:00, SR 132; Fr, 15:00 - 17:00, SR 132	Kunz H. Detert H. Opatz T. Nubbemeyer U.
Einführung in die makromolekulare Chemie; Teil 1: Synthese Vorlesung; 2 SWS; 6. Std. Pl. Sem.;	
Do 11:00 - 13:00 Hs 23	Frey H. Brehmer M., Jonas U.
Einführung in die makromolekulare Chemie; Teil 2: Physikalische Chemie der Polymeren; Vorlesung; 2 SWS; 6. Std. Pl. Sem.; Mi, 14:00 - 16:00, Hs 21	Schmidt M.
Übungen zur Einführung in die makromolekulare Chemie Übung; Do, 10:00 - 11:00, SR J; Der Seminarraum J befindet sich im Inst. f. Physikalische Chemie!	Maskos M. Kilbinger A.
Grundmodul in Makromolekularer Chemie 1 - Herstellung von Polymeren Praktikum; ECTS: 10; 4 Wochen ganztägig nach Vereinbarung	Frey H. Schmidt M. Zentel R., Maskos M.
Grundmodul in Organischer Chemie - Literaturpräparate und methodische Arbeit; Praktikum; ECTS: 10; 5. bis 7. Std. pl. Sem.; Zeit und Raum n.V.	Kunz H. Detert H. Nubbemeyer U.
Wahlpflichtmodul in Makromolekularer Chemie 1 - Forschungsnahe Polymersynthese; Praktikum; ECTS: 10; Zeit und Raum n.V.	Frey H. Maskos M. Schmidt M., Zentel R.
Wahlpflichtmodul in Makromolekularer Chemie 2 - Struktur und Eigenschaften von Polymeren; Praktikum; ECTS: 10; Zeit und Raum n.V.	Frey H. Maskos M. Schärfl W., Schmidt M., Zentel R.
Wahlpflichtmodul in Makromolekularer Chemie 3 - Biopolymere und biokompatible Polymere; Praktikum; ECTS: 10; Zeit und Raum n.V.	Frey H. Schmidt M. Zentel R.
Wahlpflichtmodul in Organischer Chemie 1 - Fortgeschrittene Präparate Praktikum; ECTS: 10; 4 Wochen ganztägig; Z.u.O.n.V.	Kunz H.
Wahlpflichtmodul in Organischer Chemie 2 - Naturstoffsynthese Praktikum; ECTS: 10; 4 Wochen ganztägig;	Kunz H.
Wahlpflichtmodul in Organischer Chemie 3 - Stereoselektive Synthese Praktikum; ECTS: 10; 4 Wochen ganztägig; Z. u. O. n. V.	Kunz H. Nubbemeyer U.
Wahlpflichtmodul in Organischer Chemie 4 - Organische Festphasensynthese, Kombinatorische Chemie; Praktikum; ECTS: 10; 4 Wochen ganztägig nach Vereinbarung	Kunz H. Opatz T.
Wahlpflichtmodul in Organischer Chemie 5 - Peptid- und Glycopeptidsynthesen; Praktikum; ECTS: 10; 4 Wochen ganztägig nach Vereinbarung	Kunz H. Schultz M.
Wahlpflichtmodul in Organischer Chemie 6 - Synthese und Strukturaufklärung Praktikum; ECTS: 10; 4 Wochen ganztägig nach Vereinbarung	Meier H.
Wahlpflichtmodul in Organischer Chemie 7 - Synthesen ausgehend von Naturstoffen; Praktikum; ECTS: 10; 4 Wochen ganztägig nach Vereinbarung	Nubbemeyer U.
Wahlpflichtmodul in Organischer Chemie 8 - Stereoselektive Synthesen mit metallorganischen Reagenzien; Praktikum; ECTS: 10; 4 Wochen ganztägig nach Vereinbarung	Nubbemeyer U.
Wahlpflichtmodul in Organischer Chemie 9 - Synthese und Charakterisierung Molekularer Materialien; Praktikum; ECTS: 10; 4 Wochen ganztägig nach Vereinbarung	Detert H.

Wahlpflichtmodul in Organischer Chemie 10 - Synthese und  
Selbst-Organisation von Calixarenen; Praktikum; ECTS: 10; 4 Wochen  
ganztägig;  
Zeit/Ort n.V.

Vysotsky M.

### Lehrveranstaltungen nach Maßgabe der Studienpläne für Nichtchemiker

Chemie für Biologen (Modul 2)

Seminar; - Praktikum Kurs A; Di, Do, 8:00 - 10:00, SR 107; Do, 11:00 -  
13:00, SR 132; Mi, 9:00 - 11:00, SR 107

Zentel R.  
wiss. Mitarbeiter

Praktikum Chemie für Biologen: Modul WS -VW/A [PChfB WS-VW/A]

Praktikum; ECTS: 12; 12-std.;

Mo, Di 10:00 - 18:00 Saal 221.02.139 Ost

Mi 08:00 - 12:00 Saal 221.02.139 Ost

Einzeltermine am 21.10.2004 10:00 - 13:00

wiss. Mitarbeiter

8.1.2005 09:00 - 12:00 Hs 22, P 1

5.3.2005 09:00 - 12:00 Hs 22, P 1

Zentel R.

Müller M.

Hs 22

Praktikum Chemie für Biologen: Modul WS-VW/B [PChfB WS-VW/B]

Praktikum; ECTS: 12; 12 Std.;

Mi 13:00 - 17:00 Saal 221.02.139 Ost

Do, Fr 10:00 - 18:00 Saal 221.02.139 Ost

Einzeltermine am 21.10.2004 10:00 - 13:00

wiss. Mitarbeiter

8.1.2005 09:00 - 12:00 P 1, Hs 22

5.3.2005 09:00 - 12:00 P 1, Hs 22

Zentel R.

Müller M.

Hs 22

Praktikum Chemie für Biologen: Modul WS-NW/A [PCfB WS-NW/A]

Praktikum; 12 SWS; ECTS: 12;

Mo, Di 10:00 - 18:00 Saal 221.02.139 Ost

Mi 08:00 - 12:00 Saal 221.02.139 Ost

Zentel R.  
Müller M.

wiss. Mitarbeiter

Praktikum Chemie für Biologen: Modul WS-NW/B [PChfB WS-NW/B]

Praktikum; 12 SWS; ECTS: 12;

Mi 13:00 - 17:00 Saal 221.02.139 Ost

Do, Fr 10:00 - 18:00 Saal 221.02.139 Ost

Zentel R.  
Müller M.

wiss. Mitarbeiter

### Erweitertes Lehrangebot

Organische Chemie im World Wide Web

Vorlesung; 1 SWS; jede 2. Woche Fr, 14:00 - 16:00, SR J

Lawson A.J.

Analyse von Polymeren und Kunststoffen

Vorlesung; 1 SWS; jede 2. Woche Fr, 13:00 - 15:00, SR 134

Lüderwald I.

Neuere Entwicklungen im Pharma- und Pflanzenschutzbereich

Vorlesung; 1 SWS; Do, 16:00 - 17:00, SR 134

Mengel R.

Biomolekulare Chemie

Vorlesung; 1 SWS;

Di 13:15 - 14:45 Seminarraum F 01-234

Flecker P.

Moderne Methoden zur Synthese von Arzneimittel-Wirkstoffen

Vorlesung;

Einzeltermine am 12.11.2004, 26.11.2004, 17.12.2004, 7.1.2005, 21.1.2005, 4.2.2005 10:00 - 12:00

SR 111 Urbach H.

Chemieinformation heute - vom Buch zum Computer Vorlesung; 1 SWS; 14 täglich von 13.00-15.00 Uhr im CIP-Pool der PMC Bereichsbibliothek		Antony-Mayer Ch.
Einführung in die Bibliothek LV; Einzeltermin am 23.10.2003 Antony-Mayer Ch.	10:00 - 12:00	SR 107
Kolloquium über aktuelle Probleme der organischen Chemie Kolloquium; 3 SWS; Mi, 8:30 - 11:00, SR 132		Kunz H. Horner L. Mengel R., Nubbemeyer U., Opatz T.
Makromolekulares Kolloquium für Fortgeschrittene (zusammen mit dem MPI für Polymerforschung); Kolloquium; 2 SWS; zusammengelegt mit dem „Seminar über chemische Technologie“; Mi, 17:15 - 19:00, Raum n.V.; großer Hörsaal des MPI-P- die genauen Termine und Vorträge entnehmen Sie bitte dem Terminkalender im UnivIS		Zentel R.
Seminar über Chemische Technologie Kolloquium; 2 SWS; zusammengelegt mit dem „Makromolekulares Kolloquium“; großer Hörsaal des MPI-P- die genauen Termine und Vorträge entnehmen Sie bitte dem Terminkalender im UnivIS		Zentel R. Horner L. Schnecko H.-W. Wolf B.A.
Organisch-chemisches Kolloquium Kolloquium; 1 SWS; Do 17:00 - 19:00	Hs 23	Kunz H. Meier H., gemeinsam mit den anderen Hochschullehrern
Mitarbeiterseminar Seminar; 2 SWS; Zeit und Raum n.V.		Detert H.
Mitarbeiterseminar Seminar; 1 SWS; Do, 16:00 - 17:00, Raum n.V.		Frey H.
Seminar über Forschungsarbeiten aus dem Institut für Organische Chemie Seminar; 1 SWS; jede 2. Woche Mi Kunz H.	17:00 - 19:00	Hs 23
Mitarbeiterseminar Seminar; 2 SWS; n.b.A		Meier H.
Mitarbeiterseminar Seminar; Fr, 10:00 - 13:00, SR 134		Nubbemeyer U.
Mitarbeiterseminar Seminar; 2 SWS; n.b.A.		Zentel R.
<b>Chemistry of Materials (Masterstudiengang)</b> Synthesis and Characterisation of Molecular Materials Praktikum; 4 Wochen ganztägig nach Vereinbarung		Detert H.

## Physikalische Chemie

### Lehrveranstaltungen nach Maßgabe der Studienpläne für Chemiker und biomed. Chemiker

Physikalische Chemie I (1. Stud.pl.-Sem.) [PC I] Vorlesung; 2 SWS; Mi, 8:00 - 9:00, Hs 22; Di, 12:00 - 13:00, Hs 22	Banhart F.
Übungen zur Vorlesung Physikalische Chemie I (1. Stud.pl.-Sem.) [ÜB PC I] Übung; 1 SWS; Di, 10:00 - 12:00, SR 111; Mi, 14:00 - 16:00, SR 132; Do, 10:00 - 11:00, SR 111; Fr, 13:00 - 15:00, SR 132; Mi, 13:00 - 15:00, Hs 23	Banhart F.
Physikalische Chemie II (Quantentheorie) [PC II] Vorlesung; 4 SWS; Mi, Do, 8:00 - 10:00, Hs 21	Diezemann G.
Übungen zur Vorlesung Physikalische Chemie II [ÜB PC II] Übung; 2 SWS; Do, 10:00 - 12:00, SR 107; Di, 11:00 - 13:00, Seminarraum E 01-231	Diezemann G.
Physikalisch-chemisches Grundpraktikum [PC GPR] Praktikum; 5 SWS; 3. Stud.pl.-Sem., 12 Versuchstage im Semester; Zeit und Raum n.V.	Schmidt M. Maskos M.
Seminar zum Physikalisch-chemischen Grundpraktikum (3. Stud.pl.-Sem.) [SEM PC GPR]; Seminar; 1 SWS; Mo, 8:00 - 9:00, Hs 21	Maskos M.
Physikalisch-chemisches Praktikum für Fortgeschrittene (neuer Studienplan; 6. Stud.pl.-Sem.) [PC FPR]; Praktikum; 7 SWS; Anmeldung bis 31.08.04, (siehe Aushang, Welderweg 11, 1. Stock, vor HS 21); Zeit und Raum n.V.	Basché Th. Hinze G. Janshoff A. Schärtl W. Schmidt M.
Seminar und Einführung zum Praktikum Physikalische Chemie für Fortgeschrittene (6. Stud.pl.-Sem.) [SEM PC FPR]; Seminar; 2 SWS; 18.10.04-22.10.04, Anmeldung bis 31.08.04 (siehe Aushang Welderweg 11, Bau J, 1. Stock, vor HS 21); jeden Tag	Gröhn F. Hinze G. Janshoff A. Schärtl W.
Grundmodul Physikalische Chemie „Optische Spektroskopie / Methoden zur Strukturbestimmung“ [GM PC]; Praktikum; 10 SWS; Praktikum mit Seminar „Optische Spektroskopie“ (3 Wochen), Praktikum mit Seminar „Methoden zur Strukturbestimmung“ (3 Wochen); Zeit und Raum n.V.	Basché Th. Janshoff A. Kolb U.
Wahlpflichtmodul Physikalische Chemie „Optische Spektroskopie und Mikroskopie“ [WPM OS]; Praktikum; 10 SWS; Forschungsorientiertes Praktikum, 3-4 Wochen (ganztägig); Zeit und Raum n.V.	Basché Th. Mews A.
Wahlpflichtmodul Physikalische Chemie „Elektronenmikroskopie“ [WPM EM] Praktikum; 10 SWS; Forschungsorientiertes Praktikum, 3-4 Wochen (ganztägig); Zeit und Raum n.V.	Banhart F. Kolb U.
Wahlpflichtmodul Physikalische Chemie „Rastersondenmikroskopie“ [WPM SPM] Praktikum; 10 SWS; Forschungsorientiertes Praktikum, 3-4 Wochen (ganztägig); Zeit und Raum n.V.	Janshoff A.
Wahlpflichtmodul Physikalische Chemie „Eigenschaften kolloidaler und supramolekularer Systeme“ [WPM KSS]; Praktikum; 10 SWS; Forschungsorientiertes Praktikum, 3-4 Wochen (ganztägig); Zeit und Raum n.V.	Schmidt M. Maskos M. Schärtl W.
<b>Lehrveranstaltungen nach Maßgabe der Studienpläne für Nichtchemiker</b>	
Physikalisch-chemische Übungen für Pharmazeuten [PC PHA PR] Übung; 2 SWS; Zeit und Raum n.V.	Schärtl W. Böhmer V.
Physikalisch-chemisches Praktikum für Fortgeschrittene (allg. Praktikum für Mineralogen und Physiker gem. Studienplan) [PC-FPR]; Praktikum; 7 SWS; Anmeldung bis 31.08.04, (siehe Aushang, Welderweg 11, 1. Stock, vor HS 21); Zeit und Raum n.V.	Basché Th. Gröhn F. Hinze G. Janshoff A. Schärtl W., Schmidt M.

Seminar und Einführung zum Praktikum Physikalische Chemie für Fortgeschrittene (allgemeines Praktikum für Mineralogen und Physiker gem. Studienplan) [PC-FPR]; Seminar; 2 SWS; Anmeldung bis 31.08.04 (siehe Aushang Welderweg 11, Bau J, 1. Stock, vor HS 21); 18.10.04-22.10.04, siehe Aushang, jeden Tag

Gröhn F.  
Hinze G.  
Janshoff A.  
Schärtl W.  
Schmidt M.

### Veranstaltungen des Lehramts

Seminar zur Physikalische Chemie für Lehramtskandidaten der Chemie im Hauptstudium [PC Seminar LA]; Seminar; 2 SWS; Beginn: Mi, 27.10.2004; Mi, 11:00 - 13:00, SR 132

Schärtl W.

### Erweitertes Lehrangebot

Elektronenmikroskopie II für Naturwissenschaftler  
Vorlesung; 2 SWS; Do, 15:00 - 17:00, SR J

Banhart F.

Moderne Methoden der Fluoreszenzmikroskopie und -spektroskopie  
Vorlesung; 2 SWS; Mi, 10:00 - 12:00, SR J

Basché Th.  
Erker W.

Molekülspektroskopie  
Vorlesung; 2 SWS; Do, 8:00 - 10:00, SR J; Beginn: 28.10.04

Baumann W.

Grundlagen und Anwendungen der Rastersondenmikroskopie  
Vorlesung; 2 SWS; Mi, 12:00 - 14:00, SR J

Janshoff A.

Übungen zur Vorlesung Grundlagen und Anwendungen der Rastersondenmikroskopie; Übung; 2 SWS; Zeit und Raum n.V.

Janshoff A.

Physikalische Chemie dünner Polymerfilme  
Vorlesung; 2 SWS; Fr, 11:00 - 13:00, Hs MPI (Raum 1.003)

Gutmann J.

Physikalische Chemie der Kolloide [PC Kolloide]  
Vorlesung; 2 SWS; Zeit und Raum n.V.

Gröhn F.

Einführung in die EPR-Spektroskopie  
Vorlesung; 2 SWS; Fr, 13:00 - 14:00, Hs MPI (Raum 1.003)

Jeschke G.

Persistenz und Reichweite von Umweltchemikalien, 2. Teil  
Vorlesung; 1 SWS; Mo, 16:15 - 17:00, Hs 23

Klöpffer W.

Biophysics of Membranes I (Membranbiophysik I)  
Vorlesung; 2 SWS; Englisch; Mi, 17:00 - 18:30, SR 11; ab 3.11.2004

Knoll W.

Spektroskopische Verfahren und ihre theoretische Modellierung  
Vorlesung; 2 SWS; Di, 13:00 - 15:00, Hs MPI (Raum 1.003)

Schnell I.

Seminar für Mitarbeiter [MA SEM]  
Vorlesung; 2 SWS; Zeit und Raum n.V.

Banhart F.

Seminar für Mitarbeiter [MA SEM]  
Seminar; 2 SWS; Mi 14-16 Uhr; Raum 329 Bau I West

Basché Th.

Seminar für Mitarbeiter [MA SEM]  
Seminar; 2 SWS; Z. u. O. wird noch bekannt gegeben

Baumann W.

Seminar für Mitarbeiter [MA SEM]  
Seminar; 2 SWS; Zeit und Raum n.V.

Janshoff A.

Seminar für Mitarbeiter [MA SEM]  
Seminar; 2 SWS; Di, 9:00 - 11:00, SR J

Schmidt M.  
Maskos M.  
Schärtl W.

Seminar für Mitarbeiter (MPI-P) [MA SEM]  
Seminar; 2 SWS; Mi, 15:00 - 17:00, Hs MPI (Raum 1.520)

Vollmer D.

Seminar Polymerspektroskopie  
Seminar; 2 SWS; Mi 13-15 Uhr; Hs MPI für Polymerforschung

Spieß H.W.

Physikalisch-chemisches Kolloquium [PC KO] Hochschullehrer der Physikalischen Chemie und des MPI für Polymerforschung  
Kolloquium; 17:00 - 18:00, Hs 21; Welder-Weg 11, 1. Stock, montags n. V.

## Makromolekulare Chemie und Physik

### Lehrveranstaltungen nach Maßgabe der Studienpläne für Chemiker und biomed. Chemiker

Einführung in die makromolekulare Chemie; Teil 1: Synthese

Vorlesung; 2 SWS; 6. Std. Pl. Sem.;

Do 11:00 - 13:00

Hs 23

Frey H.

Grundmodul in Makromolekularer Chemie 1 - Herstellung von Polymeren

Praktikum; ECTS: 10; 4 Wochen ganztägig nach Vereinbarung

Frey H.

Schmidt M.

Zentel R., Maskos M.

Einführung in die makromolekulare Chemie; Teil 2: Physikalische Chemie der Polymeren; Vorlesung; 2 SWS; 6. Std. Pl. Sem.; Mi, 14:00 - 16:00, Hs 21

Schmidt M.

Grundmodul in Makromolekularer Chemie 2 - Charakterisierung von Polymeren  
Praktikum; ECTS: 10; 4 Wochen ganztägig nach Vereinbarung; Zeit und Raum n.V.

Frey H.

Maskos M.

Schmidt M.

Zentel R., Schärtl W.

Wahlpflichtmodul in Makromolekularer Chemie 1 - Forschungsnahe Polymersynthese; Praktikum; ECTS: 10; Zeit und Raum n.V.

Frey H.

Maskos M.

Schmidt M., Zentel R.

Wahlpflichtmodul in Makromolekularer Chemie 2 - Struktur und Eigenschaften von Polymeren; Praktikum; ECTS: 10; Zeit und Raum n.V.

Frey H.

Maskos M.

Schärtl W., Schmidt M., Zentel R.

Wahlpflichtmodul in Makromolekularer Chemie 3 - Biopolymere und biokompatible Polymere; Praktikum; ECTS: 10; Zeit und Raum n.V.

Frey H.

Schmidt M.

Zentel R.

Übungen zur Einführung in die makromolekulare Chemie

Übung; Do, 10:00 - 11:00, SR J; Der Seminarraum J befindet sich im Inst. f. Physikalische Chemie!

Maskos M.

Kilbinger A.

### Erweitertes Lehrangebot

Introduction to Rheology

Vorlesung; Di, 13:00 - 15:00, Hs MPI (Raum 1.004)

Wilhelm M.

Makromolekulares Kolloquium für Fortgeschrittene (zusammen mit dem MPI für Polymerforschung); Kolloquium; 2 SWS; zusammengelegt mit dem „Seminar über chemische Technologie“; Mi, 17:15 - 19:00, Raum n.V.; großer Hörsaal des MPI-P- die genauen Termine und Vorträge entnehmen Sie bitte dem Terminkalender im UnivIS

Zentel R.

Advanced characterization methods for macromolecules and colloids

Vorlesung; Blockveranstaltung nach gesonderter Ankündigung

Gröhn F.

Seminar Polymerspektroskopie

Seminar; 2 SWS; Mi 13-15 Uhr; Hs MPI für Polymerforschung

Spiess H.W.

Mitarbeiterseminar

Seminar; 1 SWS; Do, 16:00 - 17:00, Raum n.V.

Frey H.

Seminar für Mitarbeiter [MA SEM]

Seminar; 2 SWS; Di, 9:00 - 11:00, SR J

Schmidt M.

Maskos M.

Schärtl W.

Seminar für Mitarbeiter [MA SEM]

Seminar; 2 SWS; Do, 14:00 - 16:00, SR 132

Wolf B.A.

Mitarbeiterseminar

Seminar; 2 SWS; n.b.A.

Zentel R.

**Theoretische Chemie****Lehrveranstaltungen nach Maßgabe der Studienpläne für Chemiker und biomed. Chemiker**

Theoretische Chemie I [TC I] Vorlesung; 2 SWS; Di, 11:00 - 13:00, SR J	Gauß J.
Übungen zur Vorlesung Theoretische Chemie I [ÜB TC I] Übung; 2 SWS; Mo, 15:00 - 17:00, SR J	Gauß J.
Praktikum Theoretische Chemie, 2-3 Wo. ganztägig [TC PR] Praktikum; Theoretische Chemie; Z. u. O. n. V.	Gauß J. Diezemann G. mit Assistenten
Wahlpflichtmodul Theoretische Chemie I [WPM TC I] Wahlpflichtmodul; Vorlesung mit Übungen „Theoretische Chemie“ (2SWS + 1SWS), Praktikum „Theoretische Chemie“, 2-3 Wochen ganztägig; Zeit und Raum n.V.	Gauß J. Diezemann G.
Wahlpflichtmodul Theoretische Chemie II [WPM TC II] Wahlpflichtmodul; 10 SWS; Insgesamt sind 10 SWS aus dem folgenden Angebot auszuwählen: a) Vorlesung und Übungen in der Theoretischen Chemie (z.B. Theoretische Chemie II); b) Vorlesung und Übungen in der Theoretischen Physik und/oder Mathematik; c) Forschungsorientiertes Praktikum „Theoretische Chemie“ (2-3 Wochen, ganztägig). Um eine sinnvolle Kombination von Lehrveranstaltungen sicherzustellen, ist eine Absprache mit dem betreuenden Hochschullehrer aus dem Bereich Theoretische Chemie erforderlich.; Zeit und Raum n.V.	Gauß J.

**Erweitertes Lehrangebot**

Einführung in die Dichtefunktionaltheorie [TC] Vorlesung; 2 SWS; Do, 13:00 - 15:00, SR J	Gauß J. Diezemann G.
Seminar für Mitarbeiter Seminar; 2 SWS; Mi, 17:00 - 19:00, SR J	Gauß J. Diezemann G.

**Biochemie****Lehrveranstaltungen nach Maßgabe der Studienpläne für Chemiker und biomed. Chemiker**

Einführung in die Biochemie (ab 3. Stud.pl.-Sem.) Vorlesung; 2 SWS; Mo, Do, 12:15 - 13:00, Hs 22	Fahrenholz F. Schäfer H.-J. Postina R., Gimpl G.
Übungen zur Einführung in die Biochemie (für Chemiker mit Nebenfach Biochemie und für biomed. Chemiker); Übung; 2 SWS; Schein; Mo, Di, Mi, Do oder Fr 13:30-15:00, Anmeldung erforderlich (in der 1. Vorlesungsstunde), im Seminarraum SB I, Welderweg 27	Fahrenholz F. Gimpl G. Gehrig K. Kojro E. Postina R., Schäfer H.-J., und wiss. Mitarbeiter
Biochemie der Nucleinsäuren - Genexpression, Genregulation und Gentechnologie (für Chemiker mit Nebenfach Biochemie und für biomed. Chemiker); Vorlesung; 2 SWS; Fr 12:15 - 14:00, Bibliothek des Instituts für Biochemie	Koch-Brandt C.
Seminar zum Biochemischen Grundpraktikum (für Chemiker mit Nebenfach Biochemie; ab 7. Stud.pl.-Sem.; für biomed. Chemiker ab 5. Stud.pl.-Sem.); Seminar; 1 SWS; Zeit und Ort n. V.	Fahrenholz F. Koch-Brandt C. Schäfer H.-J. Gehrig K., Gimpl G., Kojro E., Postina R., und wiss. Mitarbeiter
Einführung in das Biochemische Grundpraktikum (für Chemiker mit Nebenfach Biochemie; ab 7. Stud.pl.-Sem.; für biomed. Chemiker ab 5. Stud.pl.-Sem.); Einführungskurs; 1 SWS; Mo; Z.u.O.n.V.	Fahrenholz F. Koch-Brandt C. Schäfer H.-J. Gehrig K., Gimpl G., Kojro E., Postina R., und wiss. Mitarbeiter



- Biochemisches Grundpraktikum (für Chemiker mit Nebenfach Biochemie, ab 7. Stud.pl.-Sem.; für biomed. Chemiker ab 5. Stud.pl.-Sem.); Praktikum; 4 SWS; Schein; Mo. oder Mi. n. V. 13:00, im KS Institut  
 Fahrenholz F.  
 Koch-Brandt C.  
 Schäfer H.-J.  
 Gehrig K., Gimpl G., Kojro E., Postina R., und wiss. Mitarbeiter
- Biochemisches Praktikum für Fortgeschrittene I (für Chemiker mit Nebenfach Biochemie, ab 7. Stud.pl.-Sem.; für biomed. Chemiker ab 5. Stud.pl.-Sem.); Praktikum; Schein; in der vorlesungsfreien Zeit, Anmeldung erforderlich, 5 Wochen ganztägig, Ort: Praktikumsraum  
 Fahrenholz F.  
 Koch-Brandt C.  
 Schäfer H.-J.  
 Gehrig K.  
 Gimpl G., Kojro E., Postina R., und wiss. Mitarbeiter
- Einführung und Seminar zum Biochemischen Praktikum für Fortgeschrittene I (für Chemiker mit Nebenfach Biochemie, ab 7. Stud.pl.-Sem.; für biomed. Chemiker ab 5. Stud.pl.-Sem.); Einführungskurs; 5 SWS; Zeit n.V., Bibliothek; in der vorlesungsfreien Zeit, wöchentl. während des Praktikums  
 Fahrenholz F.  
 Koch-Brandt C.  
 Schäfer H.-J.  
 Gehrig K.  
 Gimpl G., Kojro E., Postina R.

### Lehrveranstaltungen nach Maßgabe der Studienpläne für Nichtchemiker

- Einführung in die Biochemie (ab 5. Stud.pl.-Sem.)  
 Vorlesung; 2 SWS; Zeit und Raum: siehe biochemisches Lehrangebot für Chemiker  
 Fahrenholz F.  
 Schäfer H.-J.  
 Postina R.  
 Gimpl G.
- Übungen zur Einführung in die Biochemie (für Biologen mit Nebenfach Biochemie); Übung; 2 SWS; Schein; Anmeldung erforderlich (in der 1. Vorlesungsstunde), Zeit und Raum: siehe biochemisches Lehrangebot für Chemiker  
 Fahrenholz F.  
 Gehrig K.  
 Gimpl G.  
 Kojro E.  
 Postina R., Schäfer H.-J., und wiss. Mitarbeiter
- Biochemie der Nucleinsäuren - Genexpression, Genregulation und Gentechnologie (für Biologen mit Biochemie im 3. bzw. 4. Fach); Vorlesung; 2 SWS; Zeit und Raum: siehe biochemisches Lehrangebot für Chemiker  
 Koch-Brandt C.
- Seminar zum Biochemischen Grundpraktikum (für Biologen mit Nebenfach Biochemie, ab 6. Stud.pl.-Sem.); Seminar; 1 SWS; Zeit und Raum: siehe biochemisches Lehrangebot für Chemiker  
 Fahrenholz F.  
 Koch-Brandt C.  
 Schäfer H.-J.  
 Gehrig K., Gimpl G., Kojro E., Postina R., und wiss. Mitarbeiter
- Einführung in das Biochemische Grundpraktikum (für Biologen mit Nebenfach Biochemie, ab 6. Stud.pl.-Sem.); Einführungskurs; 1 SWS; Zeit und Raum: siehe biochemisches Lehrangebot für Chemiker  
 Fahrenholz F.  
 Koch-Brandt C.  
 Schäfer H.-J.  
 Gehrig K., Gimpl G., Kojro E., Postina R., und wiss. Mitarbeiter
- Biochemisches Grundpraktikum (für Biologen mit Nebenfach Biochemie, ab 6. Stud.pl.-Sem.); Praktikum; 4 SWS; Schein; Zeit und Raum: siehe biochemisches Lehrangebot für Chemiker  
 Fahrenholz F.  
 Koch-Brandt C.  
 Schäfer H.-J.  
 Gehrig K., Gimpl G., Kojro E., Postina R., und wiss. Mitarbeiter
- Biochemisches Praktikum für Fortgeschrittene I (für Biologen mit Nebenfach Biochemie, ab 6. Stud.pl.-Sem.); Praktikum; Schein; in der vorlesungsfreien Zeit, Anmeldung erforderlich, Zeit und Raum: siehe biochemisches Lehrangebot für Chemiker  
 Fahrenholz F.  
 Koch-Brandt C.  
 Schäfer H.-J.  
 Gehrig K.  
 Gimpl G., Kojro E., Postina R., und wiss. Mitarbeiter
- Einführung und Seminar zum Biochemischen Praktikum für Fortgeschrittene I (für Biologen mit Nebenfach Biochemie, ab 6. Stud.pl.-Sem.); Einführungskurs; 5 SWS; Zeit und Raum: siehe biochemisches Lehrangebot für Chemiker  
 Fahrenholz F.  
 Koch-Brandt C.  
 Schäfer H.-J.  
 Gehrig K.  
 Gimpl G., Kojro E., Postina R.

Biochemisches Praktikum für Fortgeschrittene II mit Seminar und Übungen (für Biologen) Anmeldung erforderlich - Zellbiologie; Praktikum; Schein; 6 Wochen, ganztägig, Z. u. O. n. V.	Koch-Brandt C. und wiss. Mitarbeiter
Biochemisches Praktikum für Fortgeschrittene II mit Seminar und Übungen (für Biologen) Anmeldung erforderlich - Molekularbiologie; Praktikum; Schein; 6 Wochen, ganztägig, Z. u. O. n. V.	Koch-Brandt C. und wiss. Mitarbeiter
Biochemisches Praktikum für Fortgeschrittene II mit Seminar und Übungen (für Biologen) Anmeldung erforderlich - Membranbiochemie; Praktikum; Schein; 6 Wochen, ganztägig, Z. u. O. n. V.	Fahrenholz F. Gehrig K. Gimpl G. Kojro E., Postina R., und wiss. Mitarbeiter
Biochemisches Praktikum für Fortgeschrittene II mit Seminar und Übungen (für Biologen) Anmeldung erforderlich - Signalübertragung; Praktikum; Schein; 6 Wochen, ganztägig, Z. u. O. n. V.	Fahrenholz F. Gehrig K. Gimpl G. Kojro E., Postina R., und wiss. Mitarbeiter
<b>Erweitertes Lehrangebot; Graduiertenstudium</b>	
Zellbiologie (für Chemiker und Biologen, ab 1. Stud.pl.-Sem.) Vorlesung; 1 SWS; Do, 10:15 - 11:00, Bibliothek	Gehrig K.
Struktur und Funktion von Proteinen -Methoden zur Charakterisierung und Modifizierung- (für Chemiker und Biologen, ab 5. Stud.pl.-Sem.); Vorlesung; 1 SWS; Fr, 9:15 - 10:00, Bibliothek	Schäfer H.-J.
Strukturelle Biologie - Grundlagen der Strukturforschung (für Chemiker und Biologen, ab 6. Stud.pl.-Sem.); Vorlesung mit Übung; 3 SWS; Mo, 9:15 - 12:00, Bibliothek	Nawroth Th.
Biochemisches Praktikum für Fortgeschrittene II mit Seminar und Übungen (für Chemiker und Biologen) Anmeldung erforderlich - Zellbiologie; Praktikum; Schein; 6 Wochen, ganztägig, Z. u. O. n. V.	Koch-Brandt C. und wiss. Mitarbeiter
Biochemisches Praktikum für Fortgeschrittene II mit Seminar und Übungen (für Chemiker und Biologen) Anmeldung erforderlich - Molekularbiologie; Praktikum; Schein; 6 Wochen, ganztägig, Z. u. O. n. V.	Koch-Brandt C. und wiss. Mitarbeiter
Biochemisches Praktikum für Fortgeschrittene II mit Seminar und Übungen (für Chemiker und Biologen) Anmeldung erforderlich - Membranbiochemie; Praktikum; Schein; 6 Wochen, ganztägig, Z. u. O. n. V.	Fahrenholz F. Gehrig K. Gimpl G. Kojro E., Postina R., und wiss. Mitarbeiter
Biochemisches Praktikum für Fortgeschrittene II mit Seminar und Übungen (für Chemiker und Biologen) Anmeldung erforderlich - Signalübertragung; Praktikum; Schein; 6 Wochen, ganztägig, Z. u. O. n. V.	Fahrenholz F. Gehrig K. Gimpl G. Kojro E., Postina R., und wiss. Mitarbeiter
Biochemisches Kolloquium (für Chemiker und Biologen mit Nebenfach Biochemie, ab 7. Stud.pl.-Sem.); Kolloquium; Do, 15:15 - 17:00, Bibliothek; nach Aushang	Fahrenholz F. Koch-Brandt C. Schäfer H.-J.
Mitarbeiterseminar Seminar; 4 SWS; Z. u. O. n. V.	Fahrenholz F.
Mitarbeiterseminar Seminar; 4 SWS; Z. u. O. n. V.	Gehrig K.
Mitarbeiterseminar Seminar; 4 SWS; Z. u. O. n. V.	Koch-Brandt C.

**Lehramt Chemie**

Physikalisch-chemische Übungen für Pharmazeuten (Seminar zu den Versuchen) [PC Übungen für Pharmazeuten - Seminar]; Seminar; Beginn: Mo, 11.10.2004; Mo-Mi, 10:00 - 12:00, Hs 23; vom 11.10.2004 bis zum 13.10.2004	Schärtl W. Böhmer V.
---	-------------------------

- Physikalisch-chemische Übungen für Pharmazeuten (Versuche) [PC Übungen für Pharmazeuten - Versuche]; Übung; Beginn: Do, 14.10.2004; Mo-Fr, 8:30 - 12:30, Raum n.V.; vom 14.10.2004 bis zum 21.10.2004; Neubau Chemie, Duesbergweg, Labor Schärtl W.  
Böhmer V.
- Physikalisch-chemische Übungen für Pharmazeuten (Auswerteseminar) [PC Übungen für Pharmazeuten - Auswerteseminar]; Seminar; Beginn: Fr, 22.10.2004; Fr, 9:00 - 17:00, SR 111, SR 107; Sa, 9:00 - 12:00, SR 111, SR 107; vom 22.10.2004 bis zum 23.10.2004 Schärtl W.  
Böhmer V.

### Lehrangebote nach Maßgabe der Studienpläne für Lehramtskandidaten und Nebenfachstudierende

- Fachkunde im Strahlenschutz für Lehramtskandidaten der Chemie und Physik LV; 4 Tage, ganztägig, Z.u.O.n.V. Eberhardt K.  
Keller H.  
sowie weitere Referenten

#### Erster Studienabschnitt

- Praktische Übungen in Anorganischer Chemie für Lehramtskandidaten der Chemie im 1. Semester [AC praktische Übungen Erstsemester]; Übung; 2 SWS; Beginn: siehe Aushang (Mindestteilnehmerzahl 8; keine obere Begrenzung); Vorlesungsfreie Zeit, 1-2 Wochen, ganztägig, Praktikumsaal 221.01.147 (Neubau Chemie) Klinkhammer K.
- Übung Erstsemester Lehramt Chemie [Übung AC I] Böhmer V.  
Übung; Mi, 12:00 - 14:00, SR 134
- Vorlesung Anorganische und Analytische Chemie I für Lehramtskandidaten der Chemie [AC I Vorlesung]; Vorlesung; 4 SWS; Beginn: Mo, 25.10.2004 (Mindestteilnehmerzahl 8; keine obere Begrenzung); Mo, Fr, 14:00 - 16:00, Raum n.V. Klinkhammer K.
- Anorganisch-chemisches Praktikum für Lehramtskandidaten der Chemie, Teil II (3. Studiensemester) [AC Praktikum Teil II]; Praktikum; 10 SWS; Beginn: Mi, 27.10.2004; Mo - Fr; Praktikumsaal 221.01.147 (Neubau Chemie) Klinkhammer K.
- Seminar zum anorganisch-chemischen Praktikum für Lehramtskandidaten der Chemie Teil II [AC Praktikum Teil II Seminar]; Vorlesung; 6 SWS; Beginn: Mo, 25.10.2004; Mo, Fr, 11:00 - 13:00, SR 107 Klinkhammer K.

#### Zweiter Studienabschnitt

- Organisch-chemisches Grundpraktikum für Lehramtskandidaten der Chemie [OC Grundpraktikum]; Praktikum; ben. Schein; Beginn: Mo 25.10.2004, Ende: Fr, 10.12.2004 (Maximalteilnehmerzahl 24); Einzeltermine am 16.2.2004, 8:00 - 11:00, SR 107; 19.2.2004, 8:00 - 11:00, Raum n.V.; Mo - Fr; ganztägig; Praktikumsaal 222.01.139 (Neubau Chemie); Sicherheitsunterweisung Mo 25.10.2004, 10:00 - 12:00, SR 107; Vorbesprechung: 25.10.2004, 09:00 - 10:00 Uhr, SR 107 Nubbemeyer U.  
Assistenten
- Spektroskopiewoche im Rahmen der Vorlesung zum organisch-chemischen Grundpraktikum für Lehramtskandidaten der Chemie [OC Praktikum Vorlesung Spektroskopiewoche]; Vorlesung; Beginn: Di, 26.10.2004, Ende: Fr, 29.10.2004; Einzeltermine am 26.10.2004, 8:00 - 10:00, SR 132; 27.10.2004, 28.10.2004, 8:00 - 10:00, SR 134; 29.10.2004, 8:00 - 10:00, SR 107; vom 26.10.2004 bis zum 29.10.2004 Nubbemeyer U.
- Seminar zum organisch-chemischen Grundpraktikum für Lehramtskandidaten der Chemie [OC Grundpraktikum Seminar]; Seminar; 3 SWS; Schein; Beginn: Mo, 01.11.2004, Ende: 13.12.2004; Mo, 8:00 - 11:00, SR 107, SR 111; vom 1.11.2004 bis zum 13.12.2004; Zusätzlicher Termine: 07.12.2004, SR 132 und 08.12.2004 SR 134, 8:00 - 10:00, Nubbemeyer U.  
Assistenten
- Zusatztermin für das Seminar zum organisch-chemischen Grundpraktikum für Lehramtskandidaten der Chemie [Seminar OC Grundpraktikum]; Seminar; 3 Nubbemeyer U.  
Assistenten

- SWS; einmalige Veranstaltung; Di, 8:00 - 10:00, SR 132; Mi, 8:00 - 10:00, SR 134; vom 7.12.2004 bis zum 8.12.2004
- Vorlesung zum organisch-chemischen Grundpraktikum für Lehramtskandidaten der Chemie [OC Grundpraktikum Vorlesung]; Vorlesung; 4 SWS; Beginn: Di, 02.11.2004, Ende: Mi, 01.12.2004; Di, 8:00 - 10:00, SR 132; Mi, 8:00 - 10:00, SR 134; vom 2.11.2004 bis zum 1.12.2004; Spektroskopiewoche vom 25.10.2004 bis 29.10.2004 Nubbemeyer U.
- Organisch-chemisches Fortgeschrittenenpraktikum für Lehramtskandidaten der Chemie [OC Praktikum Fortgeschrittene]; Praktikum; ben. Schein; Beginn: Mo, 03.01.2005, Ende: Fr, 18.02.2005 (Maximalteilnehmerzahl 24); Voraussetzung: Erfolgreiche Teilnahme am Organisch-chemischen Grundpraktikum für Lehramtskandidaten der Chemie; vom 3.1.2005 bis zum 18.2.2005; Mo - Fr; ganztägig; Praktikumssaal 222.01.139 (Neubau Chemie); Sicherheitsunterweisung Mo 25.10.2004, 10.00 - 12.00, SR 107; Vorbesprechung: 25.10.2004, 09:00 - 10:00 Uhr, SR 107 Nubbemeyer U. Assistenten
- Seminar zum organisch-chemischen Fortgeschrittenenpraktikum für Lehramtskandidaten der Chemie [OC Praktikum Fortgeschrittene Seminar]; Seminar; 3 SWS; Beginn: Mo, 03.01.2005, Ende: Mo, 14.02.2005; Mo, 8:00 - 11:00, SR 107; vom 3.1.2005 bis zum 14.2.2005 Nubbemeyer U.
- Zusatztermin für das Seminar zum Organisch-chemischen Fortgeschrittenenpraktikum für Lehramtskandidaten der Chemie [OC Praktikum Fortgeschrittene Seminar]; Seminar; 3 SWS; einmalige Veranstaltung; Di, 8:00 - 10:00, SR 132; Mi, 8:00 - 10:00, SR 134; vom 8.2.2005 bis zum 9.2.2005 Nubbemeyer U. Assistenten
- Vortragsseminar zum organisch-chemischen Fortgeschrittenenpraktikum für Lehramtskandidaten der Chemie [OC Praktikum Fortgeschrittene Vortragsseminar]; Seminar; 2 SWS; Beginn: Fr, 05.11.2004; Fr, 8:00 - 10:00, SR 107; vom 17.1.2005 bis zum 18.2.2005; Vorbesprechung: 25.10.2004, 09:00 - 10:00 Uhr, SR 107 Nubbemeyer U. Assistenten
- Vorlesung zum organisch-chemischen Fortgeschrittenenpraktikum für Lehramtskandidaten der Chemie [OC Praktikum Fortgeschrittene Vorlesung]; Vorlesung; 4 SWS; Beginn: Di, 14.12.2004; Di, 8:00 - 10:00, SR 132; Mi, 8:00 - 10:00, SR 134; ab 14.12.2004 Nubbemeyer U.
- Sicherheitsunterweisung für OC Praktika [Sicherheitsunterweisung] Informationsveranstaltung; einmalige Veranstaltung für Grund- und Fortgeschrittenenpraktikum; Einzeltermin am 25.10.2004, 10:00 - 12:00, SR 107 Nubbemeyer U. Assistenten
- Seminar zur Physikalische Chemie für Lehramtskandidaten der Chemie im Hauptstudium [PC Seminar LA]; Seminar; 2 SWS; Beginn: Mi, 27.10.2004; Mi, 11:00 - 13:00, SR 132 Schärtl W.
- Übung Fachdidaktik für Lehramtskandidaten der Chemie [Übung Fachdidaktik Chemie]; Übung; 2 SWS; Schein; Beginn: Mi, 27.10.2004; Mi, 14:00 - 16:00, SR 107; Vorbesprechung und verbindliche Anmeldung findet in SS 2004 statt. Schärtl W. Pörsch P.
- Kolloquium für Staatsexamenskandidaten der Chemie [Kolloquium Lehramt Exam. Kand.]; Kolloquium; 2 SWS; Beginn: Mi, 27.10.2004; Mi, 16:00 - 18:00, Raum n.V.; 221.01.102 Bibliothek (Leserraum) der Abteilung für Lehramtskandidaten der Chemie Klinkhammer K. Nubbemeyer U. Schärtl W.

## Veranstaltungen anderer Fachbereiche für Chemiker

- Mechanismen der Krebsentstehung: Von der Prozessierung kanzerogener Stoffe bis zur Metastase; Seminar; 2 SWS; jede 2. Woche Fr, 16:00 - 18:00, SR 00 30121; Verfügungsgebäude, Obere Zahlbacher Str. 63; ca.14-tägig in unregelmäßiger Folge nach Aushang (Info Tel. 39-34377 oder 39-37236) und Ankündigung im Veranstaltungskalender (UnivIS) Oesch F.
- Mathematik für Chemiker I Jüngel A.  
Vorlesung mit Übung; 4 SWS; Fr, 8:00 - 10:00, N 3; Übungen Z. u.O.n. V.
- Mathematik für Naturwissenschaftler Hanke-Bourgeois M.  
Vorlesung mit Übung; 6 SWS; Mi, Fr, 8:00 - 10:00, 05-514; Übungen Z. u.O.n. V.
- Einführungskurs: Mathematik für Chemiker Weber S.  
Einführungskurs; 9:00 - 10:00, 14:00 - 16:00, Raum n.V.; Termine werden noch bekanntgegeben
- Mathematik für Chemiker II Weber S.  
Vorlesung mit Übung; 5 SWS; Mi, 8:00 - 9:00, N 025; Fr, 10:00 - 12:00, N 025; Übungen Z. u.O.n. V.
- Mathematik für Chemiker im Hauptstudium (Stochastik) Schuh H.-J.  
Vorlesung mit Übung; 3 SWS; Z. u.O.n. V.
- Einführung in die Biologie Kadereit J.W.  
Vorlesung; 4 SWS; Schein; ECTS: 5; Mo, Mi, 10:15 - 12:00, Hs 18 Markl J.  
Wegener G.

## Veranstaltungen anderer Fachbereiche für Studierende der Biomedizinischen Chemie

- Histologie und Zellbiologie für Mediziner Vollrath L.  
Vorlesung; 2 SWS; 12:15 - 13:00, Hs 19; Beginn 27.10.2004 Windoffer R.
- Grundlagen der Anatomie u. Physiologie für Studierende der Müller-Klieser W.  
Biomedizinischen Chemie II; Vorlesung; 2 SWS; Schein; Di, 13:00 - 14:30, Hs 22 Walenta S.
- Physik für Biologen und Geowissenschaftler (A) [Physik für Biologen und Geowissenschaftler]; Vorlesung; 4 SWS; Mo, Fr, 8:00 - 10:00, Hs 20 Pochodzalla J.
- Physikalisches Praktikum für Naturwissenschaftler („PMC“ Teil 1) von Harrach D.  
(Ferien-Blockpraktikum) (A); Praktikum; 12 SWS; (vierwöchiges Wendt K.  
Blockpraktikum ab 20. Sep.04 (Vorbesprechung) bis Semesterbeginn); Mo, mit Assistenten  
Mi, Fr, 9:00 - 13:00, Praktikumsräume Bau 2 413; 1.Versuch am Mo.  
27.09.04.—Anmeldetermin: Anfang Juli 04. Auf Aushang achten!
- Übungen zur Physik für Biologen und Geowissenschaftler Pochodzalla J.  
Übung; 2 SWS; Zeit und Raum n.V. mit Assistenten
- Histologie und Zellbiologie für Studierende der Biomed. Chemie Flecker P.  
[HistuZellB]; Vorlesung; 2 SWS; ECTS: 2; Die Vorlesung sollte vor der  
Biochemie und der Anatomie und Physiologie gehört werden; Do, 13:15 -  
15:00, Hs 23; Die Vorlesung beginnt am 28.10.2004

## Pharmazie

### Einführungsveranstaltungen

- Einführung in sicheres und praxisiertes Arbeiten im Laboratorium Stratmann J.  
LV; Einzeltermin am 26.10.2004, 8:00 - 10:00, SR I 411.00.112
- Einführungsveranstaltung für Studienanfänger, Fach- und Dannhardt G.  
Hochschulortwechsler; LV; Einzeltermin am 25.10.2004, 11:00 - 13:00, SR I Stratmann J.  
411.00.112

**Pharmazeutische Chemie****Vorlesungen**

Arzneibuchmethoden unter Einbeziehung der organischen Analytik Vorlesung; 1,5 SWS; Do 10-12, SR II	Lemster Th.
Biochemie und Molekularbiologie Vorlesung; 2 SWS; Mi, 11:00 - 13:00, SR I 411.00.112	Pindur U.
Chemie für Pharmazeuten I: Grundlagen zur allg. und anorganischen Chemie sowie zu anorganischen Arzneistoffen; Vorlesung; 2 SWS; Di, 10:00 - 12:00, SR I 411.00.112	Dannhardt G.
Pharmazeutische Chemie Vorlesung; 2 SWS; Di, 8:00 - 10:00, Hs 15; Mi, 9:00 - 11:00, SR I 411.00.112	Pindur U. Dannhardt G.
Pharmazeutische Chemie/Medizinische Chemie: Einführung in die allgemeine und analytische Chemie der anorganischen Arznei-, Hilfs- und Schadstoffe (unter Einbeziehung der Arzneibuchmethoden); Vorlesung; 1 SWS; Mo. 10-11 Uhr SR II, Di. 08-10 Uhr SR I	Stratmann J.
Pharmazeutische Chemie/Medizinische Chemie: Einführung in die quantitative Bestimmung von Arznei-, Hilfs- und Schadstoffen (unter Einbeziehung von Arzneibuchmethoden); Vorlesung; 1 SWS; Mi 09.30-11 Uhr, SR II	Stratmann J.
Organische Chemie Vorlesung; 3 SWS; Mo. 08-10 Uhr SR II, Fr. 08-10 Uhr SR II	Pindur U. Lemster Th.
Einführung in die instrumentelle Analytik Vorlesung; 2 SWS; Di. 15-17 Uhr SR II, Do 08-10 Uhr SR I	Ulbrich H. Prech Ph.
Grundlagen der klinischen Chemie und Pathobiochemie Vorlesung; 2 SWS; Mi, 15:00 - 17:00, Hs 22	Kiefer W.
Prinzipien und Methoden zu den biochemischen Praktikumsversuchen Vorlesung; 1 SWS; Z.u.O.w.n.b.	Wess G.

**Seminare**

Allgemeine und analytische Chemie der anorganischen Arznei-, Hilfs- und Schadstoffe (unter Einbeziehung der Arzneibuchmethoden) (prs.); Seminar; Mi; Z.u.O.w.n.b.	Bauer A. Krauß A.
Pharmazeutisch-analytische und pharmazeutisch-chemische Seminare nach Semestern getrennt (prs.); Seminar; Zeit n.V., SR I 411.00.112; Z.w.n.b.	Dannhardt G. Pindur U. Jansen M., Lemster Th., Kiefer W., Stratmann J., mit wiss. Mitarb.
Chemische Nomenklatur (prs.) Seminar; 2 SWS; Schein; Mi, 13:00 - 15:00, SR I 411.00.112	Dannhardt G. Pindur U. mit wiss. Mitarb.
Stereochemie Seminar; 2 SWS; Schein; Mi, 13:00 - 16:00, SR I 411.00.112	Pindur U. mit wiss. Mitarb.
Medizinischen Chemie Seminar; 2 SWS; Mi. 10-12, SR II	Dannhardt G. mit wiss. Mitarb.

**Praktika**

Allgemeine und analytische Chemie der anorganischen Arznei-, Hilfs- und Schadstoffe (unter Einbeziehung der Arzneibuchmethoden) (prs.); Praktikum; 12 SWS; Schein; Z.u.O.w.b.	Dannhardt G. mit wiss. Mitarb.
(klassische) Quantitative Bestimmung von Arznei- Hilfs- und Schadstoffen (unter Einbeziehung von Arzneibuchmethoden); Praktikum; 10 SWS; Schein; Z.u.O.w.b.	Pindur U. mit wiss. Mitarb.
Chemie der organischen Arznei-, Hilfs- und Schadstoffe (prs.) Praktikum; 12 SWS; Schein; Mo, Di, Do, Fr.; KR Pharmazie	Pindur U. mit wiss. Mitarb.

Arzneistoffanalytik unter besonderer Berücksichtigung der Arzneibücher (Qualitätskontrolle und -sicherung bei Arzneistoffen); Praktikum; 8 SWS; Z.w.n.b., KR Pharmazie	Dannhardt G. mit wiss. Mitarb.
Instrumentelle Analytik (prs.) Praktikum; 13 SWS; Schein; Z.u.O.w.b.	Pindur U. mit wiss. Mitarb.
Biochemische Untersuchungsmethoden einschl. klinische Chemie (prs.) Praktikum; 7 SWS; Schein; Z.w.n.b., KR Pharmazie	Pindur U. mit wiss. Mitarb.
Pharmazeutische Chemie III (Toxikologie, Arzneimitteluntersuchungen) (prs.); Praktikum; 16 SWS; Schein; Z.u.O.w.b.	Dannhardt G. mit wiss. Mitarb.
Anleitung zu wissenschaftlichem Arbeiten (nur für Doktoranden) (prs.) Praktikum; ganztägig	Dannhardt G. Pindur U.

## Pharmazeutische Technologie

### Vorlesungen

Pharmazeutische Technologie einschl. Medizinprodukte II Vorlesung; 2 SWS; Mi, 8:00 - 9:00, SR I 411.00.112; Do, 9:00 - 10:00, SR I 411.00.112	Langguth P.
Grundlagen der Arzneiformenlehre II Vorlesung; 1 SWS; Di, 14:45 - 16:00, SR I 411.00.112	Braun A.
Biopharmazie einschl. arzneiformenbezogener Pharmakokinetik Vorlesung; 1 SWS; Do, 15:00 - 17:00, SR I 411.00.112	Langguth P.

### Seminare

Pharmazeutisch-technologische und biopharmazeutische Analysenmethode (prs.); Seminar; 1 SWS; Schein; Di, 16:00 - 17:00, SR I 411.00.112	Langguth P. mit wiss. Mitarb.
Anforderungen des Arzneibuchs an die Herstellung von Arzneiformen (prs.) Seminar; 1 SWS; Schein; Zeit n.V., SR I 411.00.112; Z.w.n.b.	Langguth P. Braun A. mit wiss. Mitarb.
Qualitätssicherung bei der Herstellung und Prüfung von Arzneimittel Seminar; 1 SWS; Do, 8:00 - 9:00, SR I 411.00.112	Häusler H.

### Praktika

Arzneiformenlehre I Praktikum; 6 SWS; Schein; Z.u.O.w.b.	Langguth P. Braun A. mit wiss. Mitarb.
Arzneiformenlehre II Praktikum; 14 SWS; Schein; (in 5 Parallelkursen); Mo-Fr. - KR Pharmazie	Langguth P. Braun A. mit wiss. Mitarb.
Anleitung zu wissenschaftlichem Arbeiten (nur für Doktoranden) (prs.) Praktikum; ganztägig	Langguth P.
Exkursionen zu Pharmazeutischen Unternehmen Praktikum; ganztägig; Z.u.O.w.n.b.	Langguth P.

## Pharmazeutische Biologie

### Vorlesungen

Allgemeine Biologie für Pharmazeuten Vorlesung; 2 SWS; Mo, 8:30 - 10:00, SR I 411.00.112	Stöckigt J.
Pharmazeutische Biologie: Teil II Vorlesung; 2 SWS; Fr, 8:00 - 10:00, SR I 411.00.112	Stöckigt J.
Systematische Einteilung und Physiologie der pathogenen und arzneistoffproduzierenden Organismen I (Zytologische und histologische Grundlagen); Vorlesung; 1 SWS; Mi. 08.00-09.30 Uhr, SR II	Arend J.

Systematische Einteilung und Physiologie der pathogenen und  
arzneistoffproduzierenden Organismen II (Anatomie und Morphologie);  
Vorlesung; 1 SWS; Di, 8:00 - 10:00, SR I 411.00.112

Arend J.

### Seminare

Biogene Arzneimittel (Antibiotika, gentechnisch hergestellte Arzneimittel)  
Seminar; 2 SWS; KR Pharmazie, Z.w.n.b.

Stöckigt J.  
mit wiss. Mitarb.

### Praktika, Übungen und Exkursionen

Zytologische und histologische Grundlagen der Biologie (prs.)  
Praktikum; 2 SWS; Schein; (für 1.Sem); Z.u.O.w.b.

Stöckigt J.  
Arend J.  
mit wiss. Mitarb.

Pharmazeutische Biologie I (Untersuchung arzneistoffproduzierender  
Organismen); Praktikum; 3 SWS; Schein; Z.u.O.w.b.

Stöckigt J.  
Arend J.  
mit wiss. Mitarb.

Bestimmungsübungen, Arzneipflanzenexkursionen (prs.)  
Praktikum; 2 SWS; Schein; Do, 15:00 - 17:00, SR I 411.00.112

Stöckigt J.  
Arend J.  
mit wiss. Mitarb.

Pharmazeutische Biologie II (Drogenuntersuchungen) (prs.)  
Praktikum; 3 SWS; Schein; Z.u.O.w.b.

Stöckigt J.  
mit wiss. Mitarb.

Pharmazeutische Biologie III: Biologische und phytochemische  
Untersuchungen; Praktikum; 7,5 SWS; Schein; KR Pharmazie, Z.w.n.b.

Stöckigt J.  
mit wiss. Mitarb.

Übungen zu den pharmazeutisch-biologischen Praktika I und II (prs.)  
Übung; 4 SWS; Fr, 9:00 - 13:00, Raum n.V.

Stöckigt J.  
Arend J.  
mit wiss. Mitarb.

Anleitung zu wissenschaftlichem Arbeiten (nur für Doktoanden) (prs.)  
Praktikum; ganztägig; Zeit und Raum n.V.

Stöckigt J.

## Pharmakologie und Toxikologie

### Vorlesungen

Pharmakologie und Toxikologie III (für Pharmazeuten, Biologen und  
Chemiker); Vorlesung; 2 SWS;

Mo 08:30 - 10:00 Hs 13

Epe B.

### Seminare

Mechanismen der Krebsentstehung: Von der Prozessierung kanzerogener  
Stoffe bis zur Metastase; Seminar; 2 SWS; jede 2. Woche Fr, 16:00 -  
18:00, SR 00 30121; Verfügungsgebäude, Obere Zahlbacher Str. 63;  
ca.14-tägig in unregelmäßiger Folge nach Aushang (Info Tel. 39-34377 oder  
39-37236) und Ankündigung im Veranstaltungskalender (UnivIS)

Oesch F.

### Praktika

Pharmakologisch-toxikologischer Demonstrationskursus für Pharmazeuten  
(prs.); Praktikum; 8 SWS; Schein; Zeit und Raum n.V.

Epe B.  
mit wiss. Mitarb.

Pharmakologisch-toxikologischer Demonstrationskursus für Pharmazeuten  
(prs.) Teil A: Seminare; Praktikum; Fr, 10:00 - 13:00, SR I 411.00.112

Epe B.

Pharmakologisch-toxikologischer Demonstrationskursus für Pharmazeuten  
(prs.) Teil B: Blockpraktikum; Praktikum; 6 SWS; KR Pharmazie, Z.w.n.b.

Epe B.  
mit wiss. Mitarb.

Pharmakologisch-toxikologischer Demonstrationskursus für Pharmazeuten  
(prs.) Teil C: Pharmakogenetik mit Übungen; Praktikum; Z.u.O.w.b.

N.N.

Pharmakologisch-toxikologischer Demonstrationskursus für Pharmazeuten  
(prs.) Teil D: Patientenvorstellungen; Vorlesung; Z.u.O.w.b.

Ärzte des Klinikums



- Forschungspraktikum biochemische Pharmakologie und Toxikologie  
Praktikum; siehe Aushang, KR Pharmazie, sechs Wochen in der  
vorlesungsfreien Zeit Epe B.  
mit wiss. Mitarb.
- Anleitung zu wissenschaftlichem Arbeiten (prs.)  
Praktikum; ganztägig; Inst. für Pharmazie, Inst. für Toxikologie  
Zeit/Ort n.V. Epe B.  
Oesch F.

## Andere Gebiete

### Vorlesungen

- Grundlagen der Anatomie u. Physiologie für Studierende der Pharmazie II  
Vorlesung; 2 SWS; Di, 13:00 - 14:30, Hs 22 Müller-Klieser W.  
Walenta S.
- Pathophysiologie für Studierende der Pharmazie II  
Vorlesung; 2 SWS; Do, 13:00 - 14:30, SR Pharmazie Müller-Klieser W.  
Walenta S.
- Klinische Pharmazie III: Individuelle Pharmakotherapie, therapeutische  
Konzepte bei besonderen Patientengruppen; Vorlesung; 1 SWS; Do. 17-19  
Uhr, SR II N.N.
- Spezielle Rechtsgebiete für Apotheker Fresenius W.  
Vorlesung; 2 SWS; Mi, 13:00 - 15:00, SR I 411.00.112
- Wissenschaftliches Kolloquium Die Professoren des Instituts für Pharmazie  
Vorlesung; Fr, 14:00 - 16:00, SR I 411.00.112; Ankündigungen beachten
- Seminar für Doktoranden Die Professoren des Instituts für Pharmazie  
Vorlesung; Fr, 10:00 - 13:00, SR I 411.00.112; Aushänge beachten

### Praktika

- Kursus der Physiologie für Studierende der Pharmazie  
Praktikum; 4,5 SWS; Schein; in zwei Parallelkursen; Mi, 13:30 - 17:00, PR  
A-F Müller-Klieser W.  
Böhmer G.  
Greffrath W.  
Walenta S., Zander R., mit Wiss. Mitarbeitern
- Physikalisch-chemische Übungen für Pharmazeuten [PC PHA PR]  
Übung; 2 SWS; Zeit und Raum n.V. Schärtl W.  
Böhmer V.

### Seminare

- Pharmazeutische und medizinische Terminologie Bernschneider-Reif S.  
Seminar; 1 SWS; Schein; Z.u.O.w.n.b.
- Klinische Pharmazie II (Einführung in die klinische Pharmakokinetik)  
Seminar; 1 SWS; SR II, Mo. 17-18 Uhr Spahn-Langguth H.
- Klinische Pharmazie I (Klinische, humanistische, ökonomische Grundlagen  
der Pharmazeutischen Betreuung); Seminar; 2 SWS; Mi, 16:00 - 18:00, SR I  
411.00.112 Krämer I.

## Fachbereich 21 - Biologie

Gresemundweg 2, 55128 Mainz, Tel. 06131-39-22548, Fax. 06131-39-23500

**Dekan:** Univ.-Prof. Dr. rer. nat. Paulsen, Harald, Raum 00-125 (Sprechzeiten: n. tel. Vereinbarung), App. 24633

**Prodekan:** Univ.-Prof. Dr. rer. nat. Markl, Jürgen, Raum 01-235 (Sprechzeiten: Do 11.00-13.00), App. 22314

**Dekanat:** Dr. rer. nat. Zerbe, Rainer, Ak. Dir., Raum 01-223 (Sprechzeiten: Mo, Di, Fr 9-11), App. 22548; Dr. rer. nat. Baur, Philipp, Raum 01-224 (Sprechzeiten: Mo, Mi - Fr 9 - 11), App. 22519; Menninger, Marion, Raum 01-214 (Sprechzeiten: Mo-Fr 10-12), App. 22800

**Prüfungsamt:** Dr. rer. nat. Siesenop, Sylvia, Raum 01-216 (Sprechzeiten: Mo - Fr 10 - 12), App. 23329; Dr. rer. nat. Baur, Philipp, Raum 01-224 (Sprechzeiten: Mo, Mi - Fr 9 - 11), App. 22519

**Information für Studierende:** Die Studien- Prüfungs- und Promotionsordnungen sind im Prüfungsamt und im Dekanat erhältlich oder unter:

[http://www.uni-mainz.de/FB/Biologie/fb21\\_hp/ordnungen/main\\_ordnungen.htm](http://www.uni-mainz.de/FB/Biologie/fb21_hp/ordnungen/main_ordnungen.htm)

**Fernstudium:** Das Fernstudium „Biologie für Biologielaborant(inn)en und verwandten Berufen“ wird in Zusammenarbeit mit dem Spektrum Akademischer Verlag angeboten. Weitere Informationen unter: [http://www.uni-mainz.de/FB/Biologie/fb21\\_hp/fernstudium/fernstudium.htm](http://www.uni-mainz.de/FB/Biologie/fb21_hp/fernstudium/fernstudium.htm)

**Frauenbeauftragte:** Univ.-Prof. Dr. rer. nat. Neumeyer, Christa, Raum 04-154, Colonel-Kleinmann-Weg 2 (SB II), 55128 Mainz, App. 23419

**Bibliotheksbeauftragte:** Albrecht, Barbara, Dipl.-Biol., Dipl.-Bibl., Raum 00-458/00-456, Jakob-Welder-Weg 9, 55128 Mainz, App. 22243 und 24269

### Mitglieder des Fachbereichsrates

**Gruppe I:** Univ.-Prof. Dr. rer. nat. Böhning-Gaese, Katrin; Univ.-Prof. Dr. rer. nat. Claßen-Bockhoff, Regine; Univ.-Prof. Kadereit, Joachim W., Ph.D.; Univ.-Prof. Dr. König, Helmut; Univ.-Prof. Dr. rer. nat. Markl, Jürgen; Univ.-Prof. Dr. rer. nat. Paulsen, Harald; Univ.-Prof. Dr. rer. nat. Schmidt, Erwin Robert; Univ.-Prof. Dr. rer. nat. Technau, Gerhard; Univ.-Prof. Dr. rer. nat. Wegener, Gerhard

**Gruppe II:** Berens, Dana; Herwig, Stefan

**Gruppe III:** Dr. rer. nat. Kraemer, Christiane; HD Dr. Schmid, Volkmar; Dr. rer. nat. Zerbe, Rainer, Ak. Dir.

**Gruppe IV:** Dick, Gabriele, Dipl.-Biol., Dipl.-Bibl.

### Prüfungsausschuss

**Vorsitzender:** Univ.-Prof. Dr. rer. nat. Technau, Gerhard, Raum 01-131 (Sprechzeiten nach Vereinbarung), Becherweg 32, 55099 Mainz, App. 25341

**Stellvertretender Vorsitzender:** Univ.-Prof. Dr. rer. nat. Böhning-Gaese, Katrin, Raum 00-411, J.-J.-Becher-Weg 13, 55128 Mainz, App. 23949

### Studienberatung

**Allgemeine Studienangelegenheiten:** Dr. rer. nat. Zerbe, Rainer, Ak. Dir., Raum 01-223 (Sprechzeiten: Mo, Di, Fr 9-11), App. 22548; Dr. rer. nat. Baur, Philipp, Raum 01-224 (Sprechzeiten: Mo, Mi - Fr 9 - 11), App. 22519; Menninger, Marion, Raum 01-214 (Sprechzeiten: Mo-Fr 10-12), App. 22800

**Koordination der Lehre:** Univ.-Prof. Dr. rer. nat. Markl, Jürgen, Raum 01-235 (Sprechzeiten: Do 11.00-13.00), J.-v.-Müller-Weg 6, 55128 Mainz, App. 22314; Menninger, Marion, Raum 01-214 (Sprechzeiten: Mo-Fr 10-12), Gresemundweg 2, 55128 Mainz, App. 22800

**Promotions- und Habilitationsangelegenheiten:** Dr. rer. nat. Baur, Philipp, Raum 01-224 (Sprechzeiten: Mo, Mi - Fr 9 - 11), App. 22519

**Förderungsberatung - Wissenschaftlicher Nachwuchs:** Univ.-Prof. Dr. rer. nat. Wegener, Gerhard, Raum 01-323 (Sprechzeiten: Mo 12.00-13.00), J.-J.-Becher-Weg 11, 55128 Mainz, App. 22315 Fax 06131 39 23578

**BAföG:** Univ.-Prof. Dr. rer. nat. Dorn, August, Raum 00-126 (Sprechzeiten: Do 9.00-10.00), A.-F.-v.-Bentzel-Weg 3, 55128 Mainz, App. 24267, Fax: 06131 39 26058;  
Univ.-Prof. Dr. rer. nat. Claßen-Bockhoff, Regine, Raum 00-284 (Sprechzeiten: Di 14-15), Bentzelweg 2, 55099 Mainz, App. 24103

### Studienfachberatung

**Biologie:** Dr. rer. nat. Zerbe, Rainer, Ak. Dir., Raum 01-223 (Sprechzeiten: Mo, Di, Fr 9-11), App. 22548;  
Dr. rer. nat. Baur, Philipp, Raum 01-224 (Sprechzeiten: Mo, Mi - Fr 9 - 11), App. 22519

**Botanik:** Univ.-Prof. Dr. rer. nat. Paulsen, Harald, Raum 00-125 (Sprechzeiten: n. tel. Vereinbarung), App. 24633; Dr. rer. nat. Hobe, Stefan, Ak. Rat, Raum 01-112, App. 23960

**Zoologie:** Dr. rer. nat. Depoix, Frank, Ak. O.Rat, Raum 02-251, App. 22878

**Genetik:** Univ.-Prof. Dr. rer. nat. Technau, Gerhard, Raum 01-131 (Sprechzeiten nach Vereinbarung), App. 25341

**Molekulargenetik:** Univ.-Prof. Dr. rer. nat. Schmidt, Erwin Robert, Raum 00-132, Sprechzeiten: Mo. 11-12 Uhr, App. 25224; Univ.-Prof. Dr. rer. nat. Hankeln, Thomas, Raum 00-146, Sprechzeiten: Do. 10-12 Uhr, App. 23277

**Anthropologie:** Univ.-Prof. Dr. med. dent. Alt, Kurt W., Raum 02-342, App. 22242;

Apl. Prof. Dr. rer. nat. Henke, Winfried, Ak. Dir., Raum 02-233 (Sprechzeiten: Mo, Di 10-12), App. 22398;  
Univ.-Prof. Dr. rer. nat. Zischler, Hans, Raum 02-245, App. 24354

**Mikrobiologie:** Univ.-Prof. Dr. König, Helmut, Raum 00-521 (Sprechzeiten: Mo-Fr 14.00-15.00 Uhr), App. 24634; Dr. rer. nat. Pfeiffer, Peter, Ak. Dir., Raum 01-557 (Sprechzeiten: Mi 14.00-16.00 Uhr, u.n.V.), App. 23542; Univ.-Prof. Dr. Unden, Gottfried, Raum 00-563 (Sprechzeiten: Mo-Fr 14.00-15.00 Uhr), App. 23550

**Molekulare Biophysik:** Univ.-Prof. Dr. rer. nat. Decker, Heinz, Raum 00-133 (Raum 1) Sprechstunde n.tel.V., App. 23570; Prof. Dr. Jaenicke, Elmar, Raum 00-145 (Raum 2) Sprechstunden n.V., App. 23576

**Anschrift der Fachschaften:** Biologie: Müllerweg 6, R 14, Telefon: 06131-39 24217, Fax: 06131-39 23932, [fs.biologie@uni-mainz.de] Anthropologie: Colonel-Kleinmann-Weg 2 (SB II), 2. Stock, Raum 02-313, Telefon 06131-39 23471

**Vertrauensdozent für ausländische Studierende:** Univ.-Prof. Dr. rer. nat. Wegener, Gerhard, Raum 01-323 (Sprechzeiten: Mo 12.00-13.00), J.-J.-Becher-Weg 11, 55128 Mainz, App. 22315 Fax 06131 39 23578

### Institutsübergreifend

**Wissenschaftlicher Mitarbeiter/innen:** Dr. rer. nat. Frankenhäuser, Herbert, Ak. ORat, Dekanat / Naturhistorisches Museum, Tel. 06131 12 2582; Dr. rer. nat. Kadereit, Gudrun, Raum 104, Bentzelweg 9a, 55099 Mainz, App. 22624

**Lehrbeauftragter:** Gräßer, Bernd, StD,

Studienseminar für das Lehramt an Gymnasien; An der Heidenmauer 14, 55543 Bad Kreuznach; Köstler, Anja, Stud. Rat, Staatl. Studienseminar für das Lehramt an Gymnasien, Schillstraße 2, 55131 Mainz, Tel. 06131 968124

## Lehrkörper

### Professorinnen/Professoren

**Alt, Kurt W.,** Univ.-Prof. Dr. med. dent., Institut für Anthropologie (Anthropologie); Raum 02-342, Colonel-Kleinmann-Weg 2, 55128 Mainz, App. 22242, altkw@mail.uni-mainz.de

**Böhning-Gaese, Katrin,** Univ.-Prof. Dr. rer. nat., Inst. f. Zoologie, Abt. 5: Ökologie; Raum 00-411, J.-J.-Becher-Weg 13, 55128 Mainz, App. 23949, boehning@oekologie.biologie.uni-mainz.de

**Claßen-Bockhoff, Regine,** Univ.-Prof. Dr. rer. nat., Spezielle Botanik; Raum 00-284 (Sprechzeiten: Di 14-15), Bentzelweg 2, 55099 Mainz, App. 24103, classenb@uni-mainz.de

- Decker**, Heinz, Univ.-Prof. Dr. rer. nat., Institut für Molekulare Biophysik; Raum 00-133 (Raum 1)  
Sprechstunde n.tel.V., Welderweg 26, 55128 Mainz, App. 23570, decker@biophysik.biologie.uni-mainz.de
- Dorn**, August, Univ.-Prof. Dr. rer. nat., Inst. f. Zoologie, Abt. 1: Experimentelle Morphologie; Raum 00-126 (Sprechzeiten: Do 9.00-10.00), A.-F.-v.-Bentzel-Weg 3, 55128 Mainz, App. 24267, Fax: 06131 39 26058, dorn@mail.uni-mainz.de
- Eisenbeis**, Gerhard, apl. Prof. Dr. rer. nat., Ak. Dir., Inst. f. Zoologie, Abt. 1: Experimentelle Morphologie; Raum 00-241, J.-v.-Müller-Weg 6, 55128 Mainz, App. 22574, geisenbe@mail.uni-mainz.de
- Hankeln**, Thomas, Univ.-Prof. Dr. rer. nat., Institut für Molekulargenetik, Gentechnologische Sicherheitsforschung und Beratung; Raum 00-146, Sprechzeiten: Do. 10-12 Uhr, Becherweg 32, 55099 Mainz, App. 23277, hankeln@uni-mainz.de
- Henke**, Winfried, Apl. Prof. Dr. rer. nat., Ak. Dir., Institut für Anthropologie; Raum 02-233 (Sprechzeiten: Mo, Di 10-12), Colonel-Kleinmann-Weg 2, 55128 Mainz, App. 22398, henkew@uni-mainz.de
- Kadereit**, Joachim W., Univ.-Prof., Ph.D., Spezielle Botanik; Raum 00-19, Bentzelweg 9a, 55099 Mainz, App. 23755, kadereit@uni-mainz.de
- Kamp**, Günter, apl. Prof. Dr. rer. nat., Inst. f. Zoologie, Abt. 2: Molekulare Tierphysiologie; Raum 01-321, J.-J.-Becher-Weg 11, 55128 Mainz, App. 24147 Fax: 06131 39 23578, kamp@mail.uni-mainz.de
- König**, Helmut, Univ.-Prof. Dr., Institut für Mikrobiologie und Weinforschung; Raum 00-521 (Sprechzeiten: Mo-Fr 14.00-15.00 Uhr), Joh.-J. Becherweg 15, 55099 Mainz, App. 24634, hkoenig@uni-mainz.de
- Markl**, Jürgen, Univ.-Prof. Dr. rer. nat., Inst. f. Zoologie, Abt. 2: Molekulare Tierphysiologie; Raum 01-235 (Sprechzeiten: Do 11.00-13.00), J.-v.-Müller-Weg 6, 55128 Mainz, App. 22314, markl@uni-mainz.de
- Martens**, Jochen, Univ.-Prof. Dr. rer. nat., Inst. f. Zoologie, Abt. 1: Experimentelle Morphologie; Raum 02-113, J.-v.-Müller-Weg 6, 55128 Mainz, App. 22675 o 25027 Fax: 06131 39 24475, martens@mail.uni-mainz.de
- Neumeyer**, Christa, Univ.-Prof. Dr. rer. nat., Inst. f. Zoologie, Abt. 3: Neurobiologie; Raum 04-154, Colonel-Kleinmann-Weg 2 (SB II), 55128 Mainz, App. 23419, christa.neumeyer@uni-mainz.de
- Paulsen**, Harald, Univ.-Prof. Dr. rer. nat., Institut für Allgemeine Botanik; Raum 00-125 (Sprechzeiten: n. tel. Vereinbarung), Müllerweg 6, 55099 Mainz, App. 24633, paulsen@mail.uni-mainz.de
- Pflugfelder**, Gert, Univ.-Prof. Dr. rer. nat., Institut für Genetik; Raum 00-125, Becherweg 32, 55099 Mainz, App. 25844, pflugfel@mail.uni-mainz.de
- Rothe**, Gunther, Univ.-Prof. Dr. rer. nat., Institut für Allgemeine Botanik; Raum 01-285 (Sprechzeiten: n. tel. Vereinbarung), Müllerweg 6, 55099 Mainz, App. 22535, rothe@mail.uni-mainz.de
- Schmidt**, Erwin Robert, Univ.-Prof. Dr. rer. nat., Institut für Molekulargenetik, Gentechnologische Sicherheitsforschung und Beratung; Raum 00-132, Sprechzeiten: Mo. 11-12 Uhr, Becherweg 32, 55099 Mainz, App. 25224, eschmidt@uni-mainz.de
- Seitz**, Alfred, Univ.-Prof. Dr. rer. nat., Inst. f. Zoologie, Abt. 5: Ökologie; Raum 02-444, J.-J.-Becher-Weg 13, 55128 Mainz, App. 24411, Alfred.Seitz@uni-mainz.de
- Stöcker**, Walter, Univ.-Prof. Dr. rer. nat., Inst. f. Zoologie, Abt. 1: Experimentelle Morphologie; Raum 00-323 (Sprechzeiten: Mi 13.00-14.00 oder nach Vereinbarung), J.-J.-Becher-Weg 9 -11, 55128 Mainz, App. 24273, stoecker@uni-mainz.de
- Technau**, Gerhard, Univ.-Prof. Dr. rer. nat., Institut für Genetik; Raum 01-131 (Sprechzeiten nach Vereinbarung), Becherweg 32, 55099 Mainz, App. 25341, technau@mail.uni-mainz.de
- Trotter**, Jacqueline, Univ.-Prof. Dr., Abteilung Molekulare Zellbiologie / Biologie für Mediziner; Bentzelweg 3, 55099 Mainz, App. 20263, trotter@uni-mainz.de
- Unden**, Gottfried, Univ.-Prof. Dr., Institut für Mikrobiologie und Weinforschung; Raum 00-563 (Sprechzeiten: Mo-Fr 14.00-15.00 Uhr), Becherweg 15, 55099 Mainz, App. 23550, unden@uni-mainz.de
- Wegener**, Gerhard, Univ.-Prof. Dr. rer. nat., Inst. f. Zoologie, Abt. 2: Molekulare Tierphysiologie; Raum 01-323 (Sprechzeiten: Mo 12.00-13.00), J.-J.-Becher-Weg 11, 55128 Mainz, App. 22315 Fax 06131 39 23578, gwegener@mail.uni-mainz.de

**Wernicke**, Wolfgang, Univ.-Prof. Dr. rer. nat., Institut für Allgemeine Botanik; Raum 01-295 (Sprechzeiten: n. tel. Vereinbarung), Müllerweg 6, 55099 Mainz, App. 23127, wernicke@mail.uni-mainz.de

**Wolfrum**, Uwe, Univ.-Prof. Dr. rer. nat., Inst. f. Zoologie, Abt. 1: Experimentelle Morphologie; Raum 00-327 (Sprechzeiten: Do 11.00-12.00 oder nach Vereinbarung), J.-J.-Becher-Weg 11, 55128 Mainz, App. 25148 Fax 06131 39 23815, wolfrum@mail.uni-mainz.de

**Zischler**, Hans, Univ.-Prof. Dr. rer. nat., Institut für Anthropologie; Raum 02-245, Colonel-Kleinmann-Weg 2, 55128 Mainz, App. 24354, zischler@mail.uni-mainz.de

### Entpflichtete/ i. R. befindliche Professorinnen/Professoren

**Bernhard**, Wolfram, Univ.-Prof. Dr. phil. Dr. rer. nat. Dr. med. (emeritiert), Institut für Anthropologie; Raum 02-131, Colonel-Kleinmann-Weg 2, 55128 Mainz, App. 23746, wbernhar@mail.uni-mainz.de

**Campenhausen**, Christoph von, Univ.-Prof. Dr. rer. nat., (emeritiert), Inst. f. Zoologie, Abt. 3: Neurobiologie; Raum 04-153, Colonel Kleinmann Weg 2 (SB II), 55128 Mainz, App. 22463, campenha@mail.uni-mainz.de

**Fischer**, Albrecht, Univ.-Prof. Dr. rer. nat., (pensioniert), Inst. f. Zoologie, Abt. 1: Experimentelle Morphologie; Raum 02-223, J.-J.-Becher-Weg 9, 55128 Mainz, App. 22577, afischer@mail.uni-mainz.de

**Gateff**, Elisabeth, Univ.-Prof., Ph.D. (pensioniert), Institut für Genetik; An der Kirchenpforte, 55128 Mainz, Tel. 06131 363848, gateff@mail.uni-mainz.de

**Höhn**, Karl Otto, Univ.-Prof. Dr. (emeritiert), Institut für Allgemeine Botanik; Tel. 06131 381407

**Lüpnitz**, Dieter, Prof. Dr. rer. nat. (pensioniert), Ak. Dir., Spezielle Botanik; Schillerstr. 24, 55088 Udenheim, Tel. 06732 62588

**Radler**, Ferdinand, Univ.-Prof. Dr. (emeritiert), Institut für Mikrobiologie und Weinforschung; Joh.-J. Becherweg 15, 55128 Mainz, imw.sekretariat@uni-mainz.de, Tel. 06131-34805, Fax. 06131-380725

**Reinboth**, Rudolf, Universitätsprofessor Dr. h.c. Dr. rer. nat., (pensioniert), Inst. f. Zoologie, Abt. 1: Experimentelle Morphologie; Raum 02-221, J.-v.-Müller-Weg 6, 55128 Mainz, App. 22524, reinboth@mail.uni-mainz.de

**Romer**, Franz, Univ.-Prof. Dr. rer. nat., (pensioniert), Abteilung Molekulare Zellbiologie / Biologie für Mediziner; Geb. 1422, R 10, 55099 Mainz, App. 22879

**Rupprecht**, Rainer, Univ.-Prof. Dr. rer. nat., (pensioniert), Inst. f. Zoologie, Abt. 1: Experimentelle Morphologie; Raum 02-495, A.-F.-v.-Bentzel-Weg 4, 55128 Mainz, App. 22659 Fax: 06131 39 25444, rupprech@mail.uni-mainz.de

**Sachse**, Walter, Univ.-Prof. Dr. med., (pensioniert), Institut für Molekulargenetik, Gentechnologische Sicherheitsforschung und Beratung; Raum 03 633, SB II, Gebäude 1331, App. 25725

**Thomas**, Erhard, Univ.-Prof. Dr. rer. nat., (pensioniert), Inst. f. Zoologie, Abt. 2: Molekulare Tierphysiologie; Raum 02-128, J.-v.-Müller-Weg 6, 55128 Mainz, App. 22678

**Urich**, Klaus, Univ.-Prof. Dr. rer. nat., (emeritiert), Inst. f. Zoologie, Abt. 2: Molekulare Tierphysiologie; J.-v.-Müller-Weg 6, 55128 Mainz, Tel. 06131 82450, urich-mainz@t-online.de

**Weber**, Hans, Univ.-Prof. Dr. (emeritiert), Spezielle Botanik; Bentzelweg 9 a+b, 55128 Mainz, Tel. 06131 53848

**Wild**, Aloysius, Univ.-Prof. Dr. rer. nat., (pensioniert), Institut für Allgemeine Botanik; Raum 00-213, Müllerweg 6, 55099 Mainz, App. 22688, wild@mail.uni-mainz.de

### Hochschuldozentinnen/dozenten

**Comes**, Hans-Peter, HD Dr., Spezielle Botanik; Raum 01-124, Bentzelweg 9b, 55099 Mainz, App. 23169, comes@uni-mainz.de

**Hellmann**, Nadja, HD Dr., Dipl.-Physikerin, Institut für Molekulare Biophysik; Raum 00-122 (Raum 9) Sprechstunde n.V., Welderweg 26, 55128 Mainz, App. 23565, nhellman@uni-mainz.de

**Hoeger**, Ulrich, Dr. rer. nat. habil., Inst. f. Zoologie, Abt. 1: Experimentelle Morphologie; Raum 00-234, J.-J.-Becher-Weg 9, 55128 Mainz, App. 22881, uhoeger@mail.uni-mainz.de

**Kurzik-Dumke**, Ursula, Dr. rer. nat. habil., Institut für Genetik; Raum Verfügungsgebäude 00-320, 00-312, 03-352, Obere Zahlbacher Str. 67, 55131 Mainz, App. 33385, kurzik@mail.uni-mainz.de

**Lieb**, Bernhard, Dr. rer. nat. habil., Inst. f. Zoologie, Abt. 2: Molekulare Tierphysiologie; Raum 01-236, J.-v.-Müller-Weg 6, 55128 Mainz, App. 23158, lieb@mail.uni-mainz.de

**Schmid**, Volkmar, HD Dr., Institut für Allgemeine Botanik; Raum 02-272, Müllerweg 6, 55099 Mainz, App. 24203, vschmid@mail.uni-mainz.de

**Veith**, Michael, Dr. rer. nat., Inst. f. Zoologie, Abt. 5: Ökologie; Raum 02-433, J.-J.-Becher-Weg 13, 55128 Mainz, App. 22984, michael@oekologie.biologie.uni-mainz.de

### Privatdozentinnen/Privatdozenten

**Burmester**, Thorsten, Dr. rer. nat. habil., Inst. f. Zoologie, Abt. 2: Molekulare Tierphysiologie; Raum 02-264 o. -262, J.-v.-Müller-Weg 6, 55128 Mainz, App. 24477, burmeste@mail.uni-mainz.de

**Honomichl**, Klaus, Dr. rer. nat. habil., Inst. f. Zoologie, Abt. 1: Experimentelle Morphologie; Raum 02-239, J.-v.-Müller-Weg 6, 55128 Mainz, App. 23124 Fax: 06131 39 25934, honomich@mail.uni-mainz.de

**Urban**, Joachim, Dr.phil.nat.habil., Institut für Genetik; Raum 01-102, Becherweg 32, 55099 Mainz, App. 24328, jurban@mail.uni-mainz.de

### Juniorprofessorinnen/professoren

**Jaenicke**, Elmar, Prof. Dr., Institut für Molekulare Biophysik; Raum 00-145 (Raum 2) Sprechstunden n.V., Welderweg 26, 55128 Mainz, App. 23576, elmar.jaenicke@uni-mainz.de

### Wissenschaftliche Assistentinnen/Assistenten

**Altenhein**, Benjamin, Dr. rer. nat., Institut für Genetik; Raum 01-102, Becherweg 32, 55099 Mainz, App. 24328, balt@mail.uni-mainz.de

**Fröhlich**, Jürgen, Dr. rer. nat., Institut für Mikrobiologie und Weinforschung; Raum 01-553, Joh.-J. Becherweg 15, 55128 Mainz, App. 23544, jfroehlich@uni-mainz.de

**Gleissberg**, Stefan, Dr. rer. nat., Spezielle Botanik; Raum 00-16, Bentzelweg 9a, App. 22537, gleissbe@uni-mainz.de

**Kemkes-Grottenthaler**, Ariane, Dr. phil., Institut für Anthropologie; Raum 02 341, Colonel-Kleinmann-Weg 2, 55128 Mainz, App. 24115, kemkes@mail.uni-mainz.de

**Kraemer**, Christiane, Dr. rer. nat., Institut für Molekulargenetik, Gentechnologische Sicherheitsforschung und Beratung; Raum 00-135, Becherweg 32, 55099 Mainz, App. 20091, ckraemer@uni-mainz.de

**Meißner**, Ulrich, Dr. rer. nat., Dipl.-Chem. Ing., Inst. f. Zoologie, Abt. 2: Molekulare Tierphysiologie; Raum 02-245, J.-v.-Müller-Weg 6, 55128 Mainz, App. 24383, u.meissner@uni-mainz.de

**Mora-Ferrer**, Carlos, Dr. rer. nat., Inst. f. Zoologie, Abt. 3: Neurobiologie; Raum 04-146, Colonel-Kleinmann-Weg 2 (SB II), 55128 Mainz, App. 24483, Carlos.Mora-Ferrer@uni-mainz.de

**Schaffeld**, Michael, Dr. rer. nat., Inst. f. Zoologie, Abt. 2: Molekulare Tierphysiologie; Raum 01-243, J.-v.-Müller-Weg 6, 55128 Mainz, App. 22337, schaffel@mail.uni-mainz.de

### Wissenschaftliche Mitarbeiterinnen/Mitarbeiter

**Achebach**, Stefanie, Dipl.-Biol., Institut für Mikrobiologie und Weinforschung; Raum 00-551, Joh.-J. Becherweg 15, 55128 Mainz, App. 23553, achebach@uni-mainz.de

**Albers**, Eva-Maria, Dr. rer. nat., Abteilung Molekulare Zellbiologie / Biologie für Mediziner; Raum 00-144/00-111, Bentzelweg 3, 55099 Mainz, App. 26257, evik@sun0.urz.uni-heidelberg.de

**Albrecht**, Barbara, Dipl.-Biol., Dipl.-Bibl., Fachbereich 21 - Biologie; Raum 00-458/00-456, Jakob-Welder-Weg 9, 55128 Mainz, App. 22243 und 24269, albrecht@mail.uni-mainz.de

**Becker**, Angela, Dipl.-Biol., Institut für Genetik; Raum 01-136, Becherweg 32, 55099 Mainz, App. 25842, angibeck@gmx.de

**Behrend**, Konstantin, Dr. rer. nat., Ak. O.Rat, Inst. f. Zoologie, Abt. 3: Neurobiologie; Raum 04-136, Colonel-Kleinmann-Weg 2 (SB II), 55128 Mainz, App. 23379, behrend@ucortex.biologie.uni-mainz.de

**Berger**, Christian, Dipl.-Biol., Institut für Genetik; Raum 01-135, Becherweg 32, 55099 Mainz, App. 20598, bergc001@mail.uni-mainz.de

**Bergmann**, Sandra, Dipl.-Biol., Inst. f. Zoologie, Abt. 2: Molekulare Tierphysiologie; Raum 01-231, J.-v.-Müller-Weg 6, 55128 Mainz, App. 24654, bergsOB@mail.uni-mainz.de

**Beutelmann**, Peter, Dr. rer. nat., Ak. Dir., Institut für Allgemeine Botanik; Raum 01-113, Müllerweg 6, 55099 Mainz, App. 23326, beutelma@mail.uni-mainz.de

- Beyer**, Jens, Dr. rer. nat., Inst. f. Zoologie, Abt. 2: Molekulare Tierphysiologie; Raum 02-244, J.-v.-Müller-Weg 6, 55128 Mainz, App. 23125, jebeyer@mail.uni-mainz.de
- Bierbauer**, Thorsten, Dipl.-Biol., Institut für Molekulargenetik, Gentechnologische Sicherheitsforschung und Beratung; Raum 00-151, Becherweg 32, 55099 Mainz, App. 25342, bierbaue@uni-mainz.de
- Bittkau**, Christiane, Dr. rer. nat., Spezielle Botanik; Raum 01-101, Bentzelweg 9b, 55099 Mainz, App. 24095, bittkau@uni-mainz.de
- Bitz**, Oliver, Dipl.-Biol., Institut für Molekulargenetik, Gentechnologische Sicherheitsforschung und Beratung; Raum 00-151, Becherweg 32, 55099 Mainz, App. 25342, bitzo@uni-mainz.de
- Bleher**, Bärbel, Dr. rer. nat., Inst. f. Zoologie, Abt. 5: Ökologie; Raum 02-472, J.-J.-Becher-Weg 13, 55128 Mainz, App. 26108, Bleher@oekologie.biologie.uni-mainz.de
- Boisguerin**, Valesca, Dipl.-Biol., Inst. f. Zoologie, Abt. 2: Molekulare Tierphysiologie; Raum 01-256, J.-v.-Müller-Weg 6, 55128 Mainz, App. 25575, boisguer@uni-mainz.de
- Bottenberg**, Wolfgang, Dipl.-Biol., Institut für Genetik; Raum 01-141, Becherweg 32, 55099 Mainz, App. 25343, bottw000@students.uni-mainz.de
- Bramanti**, Barbara, Dr. rer. nat., Institut für Anthropologie; Raum 02-321, Colonel-Kleinmann-Weg, 55128 Mainz, App. 2 34 17, bramanti@mail.uni-mainz.de
- Braucksiepe**, Bastienne, Dipl.-Biol., Institut für Molekulargenetik, Gentechnologische Sicherheitsforschung und Beratung; Raum 00-151, Becherweg 32, 55099 Mainz, App. 25342, brauksib@uni-mainz.de
- Bremer**, Miriam, Dipl.-Biol., Inst. f. Zoologie, Abt. 2: Molekulare Tierphysiologie; Raum 01-231, J.-v.-Müller-Weg 6, 55128 Mainz, App. 24654, miriam.bremer@web.de
- Burger**, Joachim, Dr. rer. nat., Institut für Anthropologie; Raum 02 333, Colonel-Kleinmann-Weg 2, 55128 Mainz, App. 24489, jburger@mail.uni-mainz.de
- Claus**, Harald, Dr. rer. nat., Institut für Mikrobiologie und Weinforschung; Raum 00-517, Joh.-J. Becherweg 15, 55099 Mainz, App. 23547, hclaus@uni-mainz.de
- Cleppien**, Diana, Dipl.-Biol., Institut für Genetik; Raum 01-136, Becherweg 32, 55099 Mainz, App. 25842, cleppien@uni-mainz.de
- Czaja**, Joachim, Dipl.-Biol., Institut für Genetik; Raum Verfügungsgebäude 00-320, 00-312, 03-352, Obere Zahlbacher Str. 67, 55131 Mainz, App. 33313, 33486, 33381, joachimczaja@gmx.de
- Depoix**, Frank, Dr. rer. nat., Ak. O.Rat, Inst. f. Zoologie: Geschäftsleitung u. zentrale Dienste; Raum 02-251, J.-v.-Müller-Weg 6, 55128 Mainz, App. 22878, depoix@uni-mainz.de
- Diegisser**, Thorsten, Dipl.-Biol., Inst. f. Zoologie, Abt. 5: Ökologie; Raum 02-347c, J.-J.-Becher-Weg 13, 55128 Mainz, App. 23946, thorsten@oekologie.biologie.uni-mainz.de
- Dorner**, Christian, Dipl.-Biol., Institut für Genetik; Raum 00 131, Becherweg 32, 55099 Mainz, App. 25223, dornerc@uni-mainz.de
- Dröge**, Stefan, Dipl.-Biol., Institut für Mikrobiologie und Weinforschung; Raum 01-537, Joh.-J. Becherweg 15, 55099 Mainz, App. 23454, droege@uni-mainz.de
- Dubitzky**, Gerhard, Dipl.-Biol., Spezielle Botanik; Raum 00-285, Bentzelweg 2, 55099 Mainz, App. 24325, dubitzky@uni-mainz.de
- Ebner**, Bettina, Dipl.-Biol., Institut für Molekulargenetik, Gentechnologische Sicherheitsforschung und Beratung; Raum 01-106, Becherweg 32, 55099 Mainz, App. 26064, ebnerb@uni-mainz.de
- Farwig**, Nina, Dipl.-Biol., Inst. f. Zoologie, Abt. 5: Ökologie; Raum 00-418, J.-J.-Becher-Weg 13, 55128 Mainz, App. 23950, nina@oekologie.biologie.uni-mainz.de
- Frankenhäuser**, Herbert, Dr. rer. nat., Ak. ORat, Fachbereich 21 - Biologie; Dekanat / Naturhistorisches Museum, Tel. 06131 12 2582
- Fuchs**, Christine, Dipl.-Biol., Institut für Molekulargenetik, Gentechnologische Sicherheitsforschung und Beratung; Raum 01-106, Becherweg 32, 55099 Mainz, App. 26064, fuchsc@uni-mainz.de
- Gebauer**, Wolfgang, Dr. rer. nat., Ak. Rat, Inst. f. Zoologie, Abt. 2: Molekulare Tierphysiologie; Raum 01-232, J.-v.-Müller-Weg 6, 55128 Mainz, App. 24650, gebauer@mail.uni-mainz.de
- Gehres**, Martin, Dipl.-Biol., Inst. f. Zoologie, Abt. 3: Neurobiologie; Raum 04-231, Colonel-Kleinmann-Weg 2 (SB II), 55128 Mainz, App. 22197, Martin.Gehres@uni-mainz.de
- Gerlach**, Frank, Dipl.-Biol., Institut für Molekulargenetik, Gentechnologische Sicherheitsforschung und Beratung; Raum 01-106, Becherweg 32, 55099 Mainz, App. 26064, fgerlach@uni-mainz.de

- Giebl**, Andreas, Dipl.-Biol., Inst. f. Zoologie, Abt. 1: Experimentelle Morphologie; Raum U1-252, J.-v.-Müller-Weg 6, 55128 Mainz, App. 22880, Giessl@mail.uni-mainz.de
- Griebeler**, Eva Maria, Dr. rer. nat., Inst. f. Zoologie, Abt. 5: Ökologie; Raum 02-454, J.-J.-Becher-Weg 13, 55128 Mainz, App. 24424, griebel@oekologie.biologie.uni-mainz.de
- Haberkamp**, Mark, Dr. rer. nat., Inst. f. Zoologie, Abt. 2: Molekulare Tierphysiologie; Raum 02-264, J.-v.-Müller-Weg 6, 55128 Mainz, App. 24477, haberkam@mail.uni-mainz.de
- Haese**, Andrea, Dr. rer. nat., Institut für Allgemeine Botanik; Raum 01-278, Müllerweg 6, 55099 Mainz, App. 24596, haese@mail.uni-mainz.de
- Hagner-Holler**, Silke, Dr. agr., Dipl.-Biol., Inst. f. Zoologie, Abt. 2: Molekulare Tierphysiologie; Raum 02-262, J.-v.-Müller-Weg 6, 55128 Mainz, App. 24485, HagnerHo@mail.uni-mainz.de
- Hapke**, Andreas, Institut für Anthropologie; Raum 02 231, Colonel-Kleinmann-Weg 2, 55128 Mainz, App. 22723, ahapke@uni-mainz.de
- Hartmann**, Hermann, Dr. rer. nat., Akad.Oberrat, Dipl.-Phys., Institut für Molekulare Biophysik; Raum 00-136 (Raum 6) Sprechstunde n.V., Welderweg 26, 55128 Mainz, App. 23564 23576, hhartmann@uni-mainz.de
- Herlyn**, Holger, Dr., Institut für Anthropologie; Raum 02-223, Colonel-Kleinmann-Weg 2, 55128 Mainz, App. 2 31 79, herlyn@uni-mainz.de
- Hesse**, Rüdiger, Dipl.-Biol., Inst. f. Zoologie, Abt. 3: Neurobiologie; Raum 04-243, Colonel-Kleinmann-Weg 2 (SB II), 55128 Mainz, App. 24482, hesse@mail.uni-mainz.de
- Hilgerloh**, Gudrun, Dr. rer. nat., Inst. f. Zoologie, Abt. 5: Ökologie; Raum 00-418, J.-J.-Becher-Weg 13, 55128 Mainz, App. 23950
- Hirschhäuser**, Steffen, Dipl.-Biol., Institut für Mikrobiologie und Weinforschung; Raum 01-551, J.J. Becherweg 15, 55128 Mainz, App. 23543, hirschha@uni-mainz.de
- Hobe**, Stefan, Dr. rer. nat., Ak. Rat, Institut für Allgemeine Botanik; Raum 01-112, Müllerweg 6, 55099 Mainz, App. 23960, hobe@mail.uni-mainz.de
- Huber**, Lars, Dipl.-Biol., Inst. f. Zoologie, Abt. 1: Experimentelle Morphologie; Raum U1-244, J.-v.-Müller-Weg 6, 55128 Mainz, App. 23083, lhuber@mail.uni-mainz.de
- Johannesen**, Jes, Dr. rer. nat., Inst. f. Zoologie, Abt. 5: Ökologie; Raum 02-347c, J.-J.-Becher-Weg 13, 55128 Mainz, App. 23946, jesjo@oekologie.biologie.uni-mainz.de
- Kadereit**, Gudrun, Dr. rer. nat., Spezielle Botanik (post-doc); Raum 104, Bentzelweg 9a, 55099 Mainz, App. 22624, clausing@uni-mainz.de
- Kaiser**, Andreas, Dr. rer. nat., Inst. f. Zoologie, Abt. 5: Ökologie; Raum 02-446, J.-J.-Becher-Weg 13, 55128 Mainz, App. 23956, akaiser@oekologie.biologie.uni-mainz.de
- Kiefer**, Andreas, Dipl.-Biol., Inst. f. Zoologie, Abt. 5: Ökologie; Raum 02-434, J.-J.-Becher-Weg 13, 55128 Mainz, App. 23941, kiwi@oekologie.biologie.uni-mainz.de
- Kim**, Okbin, Dipl.-Biol., Institut für Mikrobiologie und Weinforschung; Raum 00-551, Joh.-J. Becherweg 15, 55128 Mainz, App. 23553, okbinkim@uni-mainz.de
- Kleefeld**, Alexandra, Dipl.-Biol., Institut für Mikrobiologie und Weinforschung; Raum 00-555, Joh.-J. Becherweg 15, 55128 Mainz, App. 23552, kleefeld@uni-mainz.de
- Kneuper**, Holger, Dipl.-Biol., Institut für Mikrobiologie und Weinforschung; Raum 00-551, Joh.-J. Becherweg 15, 55128 Mainz, App. 23553, kneuper@uni-mainz.de
- Knollmann**, Ulrich, Dr. rer. nat., Inst. f. Zoologie, Abt. 2: Molekulare Tierphysiologie; Raum 01-337, J.-J.-Becher-Weg 9-11, 55128 Mainz, App. 24113, knollman@uni-mainz.de
- Kosuch**, Joachim, Dipl.-Biol., Inst. f. Zoologie, Abt. 5: Ökologie; Raum 02-433, J.-J.-Becher-Weg 13, 55128 Mainz, App. 22984, joachim@oekologie.biologie.uni-mainz.de
- Kuhn**, Roland, Dr. rer. nat., Ak. O.Rat, Abteilung Molekulare Zellbiologie / Biologie für Mediziner; Raum 00 113, Bentzelweg 3, 55099 Mainz, App. 24149, roku@oekologie.biologie.uni-mainz.de
- Lambracht**, Esther, Dipl.-Biol., Spezielle Botanik; Raum 01-104, Bentzelweg 9a, 55099 Mainz, App. 22624, lambe005@students.uni-mainz.de
- Latz**, Martin, Dr. rer. nat., Inst. f. Zoologie, Abt. 1: Experimentelle Morphologie; Raum 00-351, J.-J.-Becher-Weg 11, 55128 Mainz, App. 24484, latz@mail.uni-mainz.de
- Laufs**, Tilmann, Dipl.-Biol., Institut für Molekulargenetik, Gentechnologische Sicherheitsforschung und Beratung; Raum 01-106, Becherweg 32, 55099 Mainz, App. 26064, Laufst@uni-mainz.de



- Lemoine**, Nicole, Dipl.-Biol., Inst. f. Zoologie, Abt. 5: Ökologie; Raum 00-418, J.-J.-Becher-Weg 13, 55128 Mainz, App. 23950, Lemoine@oekologie.biologie.uni-mainz.de
- Lenz**, Christoph, Dipl. Ing. (FH), Institut für Allgemeine Botanik; Raum 02-252, Müllerweg 6, 55099 Mainz, App. 23413, clenz@mail.uni-mainz.de
- Li**, Li, Dr., Institut für Mikrobiologie und Weinforschung; Raum 01-551, Joh.-J. Becherweg 15, 55128 Mainz, App. 23543, Lili@uni-mainz.de
- Licht**, Wolfgang, Dr. rer. nat., Spezielle Botanik; Raum ./., Herr Dr. Licht ist nur noch im WS an der Universität tätig, Bentzelweg 1, 55099 Mainz, App. 22626, wlicht@uni-mainz.de
- Limper**, Uta, Dipl.-Biol., Institut für Mikrobiologie und Weinforschung; Raum 00-517, J.J. Becherweg 15, 55128 Mainz, App. 23547, limper@uni-mainz.de
- Lion**, Manuel, Dipl.-Biol., Institut für Allgemeine Botanik; Raum 02-234, Gresemundweg 2, 55099 Mainz, App. 24594, lion@mail.uni-mainz.de
- Löffler**, Thomas, Dr. rer. nat., Institut für Genetik; Raum 01-142, Becherweg 32, 55099 Mainz, App. 25340, tloeffle@mail.uni-mainz.de
- Lohr**, Martin, Dr. rer. nat., Institut für Allgemeine Botanik; Raum 03-295, Müllerweg 6, 55128 Mainz, App. 24201, lohr@uni-mainz.de
- Lötters**, Stefan, Dr. rer. nat., Inst. f. Zoologie, Abt. 5: Ökologie; Raum 02-452, J.-J.-Becher-Weg 13, 55128 Mainz, App. 22985, stefan@oekologie.biologie.uni-mainz.de
- Lukes**, Robert, Dipl.-Biol., Institut für Allgemeine Botanik; Raum 01-282, Müllerweg 6, 55099 Mainz, App. 23327 u 24591, robertlukes@gmx.de
- Märker**, Tina, Dipl.-Biol., Inst. f. Zoologie, Abt. 1: Experimentelle Morphologie; Raum U1-252, J.-J.-Becher-Weg 9 - 11, 55128 Mainz, App. 22880, maerker@uni-mainz.de
- Martin**, Andreas, Dipl.-Biol., Inst. f. Zoologie, Abt. 2: Molekulare Tierphysiologie; Raum 01-251, J.-v.-Müller-Weg 6, 55128 Mainz, App. 23091, agmartin@uni-mainz.de
- Mende**, Michael, Dipl.-Biol., Institut für Genetik; Raum 01-141, Becherweg 32, 55099 Mainz, App. 25343, mendeooo@mail.uni-mainz.de
- Menzel**, Karola, Dr. rer. nat., Institut für Allgemeine Botanik; Raum 01-287, Müllerweg 6, 55099 Mainz, App. 24296
- Merker**, Stefan, Dr. rer. nat., Institut für Anthropologie; Raum 02 223, Colonel-Kleinmann-Weg 2, 55128 Mainz, App. 2 3179
- Mettler**, Ulrike, Dipl.-Biol., Institut für Genetik; Raum 01-141, Becherweg 32, 55099 Mainz, App. 25343, mettu006@students.uni-mainz.de
- Mujica**, Alejandro, Dipl.-Biol., Institut für Molekulargenetik, Gentechnologische Sicherheitsforschung und Beratung; Raum 00-135, Becherweg 32, 55099 Mainz, App. 25465, mujica@uni-mainz.de
- Ochs**, Günther, Dr. rer. nat., Institut für Allgemeine Botanik; Raum 00-214, Müllerweg 6, 55099 Mainz, App. 23414, ochs@mail.uni-mainz.de
- Omlor**, Ralf, Dr. rer. nat., Ak. Rat, Botanischer Garten; Raum 01-103, Bentzelweg 9b, 55099 Mainz, App. 22628, omlor@uni-mainz.de
- Pfeiffer**, Peter, Dr. rer. nat., Ak. Dir., Institut für Mikrobiologie und Weinforschung; Raum 01-557 (Sprechzeiten: Mi 14.00-16.00 Uhr, u.n.V.), Joh.-J. Becherweg 15, 55128 Mainz, App. 23542, ppfeiffe@uni-mainz.de
- Reiners**, Jan, Dipl.-Biol., Inst. f. Zoologie, Abt. 1: Experimentelle Morphologie; Raum U1-252, J.-v.-Müller-Weg 6, 55128 Mainz, App. 22880, Reiners@mail.uni-mainz.de
- Repplinger**, Miriam, Dipl.-Biol., Spezielle Botanik; Raum 01-114, Bentzelweg 9a, 55099 Mainz, App. 24288, miriamrepplinger@gmx.de
- Richter**, Hanno, Dipl.-Biol., Institut für Mikrobiologie und Weinforschung; Raum 00-561, Joh.-J. Becherweg 15, 55128 Mainz, App. 23551, richterh@uni-mainz.de
- Rickert**, Christoph, Dipl.-Biol., Institut für Genetik; Raum U1-156, Becherweg 32, 55099 Mainz, App. 20598, rickert@mail.uni-mainz.de
- Rödel**, Mark-Oliver, Dr. rer. nat., Inst. f. Zoologie, Abt. 5: Ökologie; J.-J.-Becher-Weg 13, 55128 Mainz, mark-oliver.roedel@mail.uni-wuerzburg.de; Universität Würzburg, Zoologie III, Biozentrum, Am Hubland, 97074 Würzburg, Tel. 0931-8884365
- Rogulja-Ortmann**, Ana, Dipl.-Biol., Institut für Genetik; Raum 01-136, Becherweg 32, 55099 Mainz, App. 25845, rogulja@mail.uni-mainz.de

- Rühle**, Wolfgang, Dr. rer. nat., Institut für Allgemeine Botanik; Raum 01-262, Müllerweg 6, 55099 Mainz, App. 23415, ruehle@mail.uni-mainz.de
- Sander**, Ulrich, Dipl.-Biol., Inst. f. Zoologie, Abt. 5: Ökologie; J.-J.-Becher-Weg 13, 55128 Mainz, App. 23856, UliSander@web.de
- Schaefer**, Hans-Christian, Dipl.-Biol., Inst. f. Zoologie, Abt. 5: Ökologie; Raum 02-476, J.-J.-Becher-Weg 13, 55128 Mainz, App. 25200, chris@oekologie.biologie.uni-mainz.de
- Schlag**, Sven, Dipl.-Biol., Institut für Allgemeine Botanik; Raum 01-282, Müllerweg 6, 55099 Mainz, App. 23327, schlagsv@web.de
- Schmidt**, Harald, Dr. rer. nat., Inst. f. Zoologie, Abt. 2: Molekulare Tierphysiologie; Raum 02-225, J.-J.-Becher-Weg 9-11, 55128 Mainz, App. 24819, haschmid@mail.uni-mainz.de
- Schmidt**, Marc, Dipl.-Biol., Inst. f. Zoologie, Abt. 2: Molekulare Tierphysiologie; Raum 02-262, J.-v.-Müller-Weg 6, 55128 Mainz, App. 24485, marcschm@mail.uni-mainz.de
- Schmitt**, Volker, Dr. rer. nat., Institut für Allgemeine Botanik; Raum 02-278, Müllerweg 6, 55099 Mainz, App. 24202, vschmitt@mail.uni-mainz.de
- Scholz**, Andrea, Dipl.-Biol., Spezielle Botanik; Raum 01-117, Bentzelweg 9a, 55099 Mainz, App. 22629, scholzan@uni-mainz.de
- Schramme**, Jürgen, Dr. rer. nat., Inst. f. Zoologie, Abt. 3: Neurobiologie; Raum 04-134, Colonel-Kleinmann-Weg 2 (SB II), 55128 Mainz, App. 25033, juergen.schramme@uni-mainz.de
- Sen**, Aditya, Dipl.-Biol., Institut für Genetik; Raum 00 122, Becherweg 32, 55099 Mainz, App. 25344, sen@uni-mainz.de
- Stohr**, Michael, Dipl.-Biol., Inst. f. Zoologie, Abt. 2: Molekulare Tierphysiologie; Raum 01-251, J.-v.-Müller-Weg 6, 55128 Mainz, App. 23091, stohm000@mail.uni-mainz.de
- Streit**, Klaus-Stephan, Dipl.-Biol., Inst. f. Zoologie, Abt. 2: Molekulare Tierphysiologie; Raum 01-231, J.-v.-Müller-Weg 6, 55128 Mainz, App. 24654, STREK001@students.uni-mainz.de
- Stürzbecher**, Christiane, Dipl.-Biol., Inst. f. Zoologie, Abt. 5: Ökologie; Raum 02-434, J.-J.-Becher-Weg 13, 55128 Mainz, App. 23941, christiane@oekologie.biologie.uni-mainz.de
- Teege**, Patrick, Dipl.-Biol., Spezielle Botanik; Raum 104, Bentzelweg 9a, 55099 Mainz, App. 22624, patrickteege@web.de
- Theobald**, Sascha, Dipl.-Chem., Institut für Mikrobiologie und Weinforschung; Raum 01-535, Joh.-J. Becherweg 15, 55099 Mainz, App. 23546, stheobal@uni-mainz.de
- Thimm**, Sascha, Dipl.-Biol., Spezielle Botanik; Raum 00-288, Bentzelweg 2, 55099 Mainz, App. 25669, thims000@students.uni-mainz.de
- Trojan**, Philipp, Dipl.-Biol., Inst. f. Zoologie, Abt. 1: Experimentelle Morphologie; Raum U1-252, J.-J.-Becher-Weg 9 -11, 55128 Mainz, App. 22880
- Tweraser**, Enikő, Magister, Spezielle Botanik; Raum 00-287, Bentzelweg 2, 55099 Mainz, App. 24283, tweraser@uni-mainz.de
- Uhink**, Christian, Dipl.-Biol., Spezielle Botanik; Raum 01-117, Bentzelweg 9a, 55099 Mainz, App. 22629, c.uhink@web.de
- Ultee**, Annemieke, Dr.-Ing., Institut für Mikrobiologie und Weinforschung; Raum 01-565, Joh.-J. Becherweg 15, 55099 Mainz, App. 23540, ultee@uni-mainz.de
- Urbach**, Rolf, Dr. rer. nat., Institut für Genetik; Raum 01-135, Becherweg 32, 55099 Mainz, App. 20598, urbach@molgen.biologie.uni-mainz.de
- Vef**, Olaf, Dr. rer. nat., Institut für Genetik; Raum U1-136, Becherweg 32, 55099 Mainz, App. 25347, oves@mail.uni-mainz.de
- Vitten**, Carolin, Dipl.-Biol., Inst. f. Zoologie, Abt. 3: Neurobiologie; Raum 04-243, Colonel-Kleinmann-Weg 2 (SB II), 55128 Mainz, App. 24482, vitten@uni-mainz.de
- Vogler**, Georg, Dipl.-Biol., Institut für Genetik; Raum 01-146, Becherweg 32, 55099 Mainz, App. 23293, voglg@mail.uni-mainz.de
- Voigt**, Friederike, Inst. f. Zoologie, Abt. 5: Ökologie; Raum 02-476, J.-J.-Becher-Weg 13, 55128 Mainz, App. 23950, voigt@oekologie.biologie.uni-mainz.de
- von Meltzer**, Constanze, Dr. rer. nat., Institut für Allgemeine Botanik; Raum 01-278, Müllerweg 6, 55099 Mainz, App. 24253, vonmeltz@mail.uni-mainz.de
- Weich**, Bettina, Dipl.-Biol., Institut für Molekulargenetik, Gentechnologische Sicherheitsforschung und Beratung; Raum 00-146, Becherweg 32, 55099 Mainz, App. 23277, weich@uni-mainz.de
- Wester**, Petra, Dipl. Biol., Spezielle Botanik; Raum 00-274, Bentzelweg 2, 55099 Mainz, App. 24279, wester@uni-mainz.de

- Wystub**, Sylvia, Dipl.-Biol., Institut für Molekulargenetik, Gentechnologische Sicherheitsforschung und Beratung; Raum 01-106, Becherweg 32, 55099 Mainz, App. 26064, [wystub@uni-mainz.de](mailto:wystub@uni-mainz.de)
- Wyzisk**, Katja, Dipl.-Biol., Inst. f. Zoologie, Abt. 3: Neurobiologie; Raum 04-231, Colonel-Kleinmann-Weg 2 (SB II), 55128 Mainz, App. 22197, [katja.wyzisk@uni-mainz.de](mailto:katja.wyzisk@uni-mainz.de)
- Zerbe**, Rainer, Dr. rer. nat., Ak. Dir., Fachbereich 21 - Biologie; Raum 01-223 (Sprechzeiten: Mo, Di, Fr 9-11), Gresemundweg 2, 55128 Mainz, App. 22548, [zerbe@mail.uni-mainz.de](mailto:zerbe@mail.uni-mainz.de)
- Zörner**, Sven, Dipl.-Biol., Inst. f. Zoologie, Abt. 1: Experimentelle Morphologie; Raum 00-231, J.-J.-Becher-Weg 9-11, 55128 Mainz, App. 24481, [zoers000@mail.uni-mainz.de](mailto:zoers000@mail.uni-mainz.de)

### Nichtbedienstete Privatdozenten

- Saaler-Reinhardt**, Sigrid, Dr. rer. nat. habil., Institut für Genetik; Raum 01 125, Becherweg 32, App. 20703, [reinhard@mail.uni-mainz.de](mailto:reinhard@mail.uni-mainz.de)

### Lehrbeauftragte

- Geier**, Thomas, Dr. phil., Institut für Allgemeine Botanik; FG Botanik, Forschungsanstalt Geisenheim, 65366 Geisenheim, Tel. 06722 50 2463, [t.geier@fa-gm.de](mailto:t.geier@fa-gm.de)
- Gräber**, Bernd, StD, Fachbereich 21 - Biologie; Studienseminar für das Lehramt an Gymnasien; An der Heidenmauer 14, 55543 Bad Kreuznach, [graesser@mail.uni-mainz.de](mailto:graesser@mail.uni-mainz.de)
- Jehle**, Johannes, Dr. rer. nat., Institut für Molekulargenetik, Gentechnologische Sicherheitsforschung und Beratung; Tel. 06321 671482, [johannes.jehle@dlr.rlp.de](mailto:johannes.jehle@dlr.rlp.de)
- Köstler**, Anja, Stud. Rat, Fachbereich 21 - Biologie; Staatl. Studienseminar für das Lehramt an Gymnasien, Schillstraße 2, 55131 Mainz, Tel. 06131 968124
- Paulus**, Thomas, Dr. rer. nat., Inst. f. Zoologie: Geschäftsleitung u. zentrale Dienste; Gemeinnützige Fortbildungsgesellschaft für Wasserwirtschaft und Landschaftsentwicklung, Frauenlobplatz 2, 55118 Mainz, Tel. 06131 613021 oder 06136 996399, [GFGmbH@t-online.de](mailto:GFGmbH@t-online.de)

### Nichtbedienstete Lehrkräfte

- Brandstätter**, Johann Helmut, Dr. phil. habil., Inst. f. Zoologie: Geschäftsleitung u. zentrale Dienste; Max-Planck-Institut für Hirnforschung, Deutschordenstr. 46, 60528 Frankfurt, Tel. 069 96769286, [brandstaett@mpih-frankfurt.mpg.de](mailto:brandstaett@mpih-frankfurt.mpg.de)
- Dittmar**, Manuela, Dr. rer. nat. habil., Institut für Anthropologie; Raum 02-133, Colonel-Kleinmann-Weg 2, 55128 Mainz, App. 24003, [dittmar@mail.uni-mainz.de](mailto:dittmar@mail.uni-mainz.de); Colonel-Kleinmann-Weg 2, 55128 Mainz
- Hemmer**, Helmut, Prof. Dr. rer. nat., Inst. f. Zoologie: Geschäftsleitung u. zentrale Dienste; J.-v.-Müller-Weg 6, 55128 Mainz, Tel. 06136 42424
- Hennig**, Wolfgang, Dr. rer. nat., Institut für Genetik; Becherweg 32, 55099 Mainz, App. 22930, [whennig@mail.uni-mainz.de](mailto:whennig@mail.uni-mainz.de)
- Kesselmeier**, Jürgen, Prof. Dr. habil, Institut für Allgemeine Botanik (Gruppenleiter MPI); Max-Planck-Institut für Chemie, Joachim-Becher-Weg 27, 55128 Mainz, Tel. 06131 30 5492, [jks@mpch-mainz.mpg.de](mailto:jks@mpch-mainz.mpg.de)
- Kuhn**, Uwe, Dr. rer. nat., Institut für Allgemeine Botanik; Raum 230, MPI für Chemie, Becherweg 27, 55128 Mainz, Tel. 06131 305 486, [kuhn@mpch-mainz.mpg.de](mailto:kuhn@mpch-mainz.mpg.de)
- Richter**, Michael, HD Dr., Institut für Allgemeine Botanik; Raum 02-266, Müllerweg 6, 55099 Mainz, App. 23166, [mrichter@mail.uni-mainz.de](mailto:mrichter@mail.uni-mainz.de)
- Schwaeble**, Wilhelm, Dr.rer.nat.habil., Institut für Molekulargenetik, Gentechnologische Sicherheitsforschung und Beratung; Tel. 0044 116 2525674, [ws5@le.ac.uk](mailto:ws5@le.ac.uk)
- Viertel**, Bruno, PD Dr. rer. nat., Inst. f. Zoologie: Geschäftsleitung u. zentrale Dienste; Boehringer Ingelheim Pharma GmbH & Co. KG, Abt. Nichtklinische Arzneimittelsicherheit, 88397 Biberach, E-mail: [B.Viertel@bc.boehringer-ingelheim.com](mailto:B.Viertel@bc.boehringer-ingelheim.com), Tel. 07351 544914, [B.Viertel@bc.boehringer-ingelheim.com](mailto:B.Viertel@bc.boehringer-ingelheim.com)
- Wässle**, Heinz, Prof. Dr. rer. nat., Inst. f. Zoologie: Geschäftsleitung u. zentrale Dienste; Max-Planck-Institut für Hirnforschung, Deutschordenstr. 46, 60528 Frankfurt, Tel. 069 96769219, [waessle@mpih-frankfurt.mpg.de](mailto:waessle@mpih-frankfurt.mpg.de)

## Wissenschaftliche Einrichtungen und Betriebseinheiten

### Institut für Allgemeine Botanik

Müllerweg 6, 55099 Mainz, Tel. 06131/39-22299, Fax. 06131/39-23075,  
E-Mail: meiberth@mail.uni-mainz.de

**Geschäftsführender Leiter/Dekan:** Univ.-Prof. Dr. rer. nat. Paulsen, Harald,  
Raum 00-125 (Sprechzeiten: n. tel. Vereinbarung), App. 24633

**Stellv. Geschäftsführender Leiter:** Univ.-Prof. Dr. rer. nat. Wernicke, Wolfgang,  
Raum 01-295 (Sprechzeiten: n. tel. Vereinbarung), App. 23127

**Verwaltung:** Dr. rer. nat. Schmitt, Volker, Raum 02-278, App. 24202

**Institutssekretariat:** Dr. rer. nat. Meiberth, Simone, Raum 01-274 (Öffnungszeiten: Mo - Do 9-12),  
Müllerweg 6, 55099 Mainz, App. 22299

#### Bedienstete der Universität

**Universitätsprofessorinnen/-professoren:** Univ.-Prof. Dr. rer. nat. Paulsen, Harald,  
Raum 00-125 (Sprechzeiten: n. tel. Vereinbarung), Müllerweg 6, 55099 Mainz, App. 24633;  
Univ.-Prof. Dr. rer. nat. Rothe, Gunther, Raum 01-285 (Sprechzeiten: n. tel. Vereinbarung), Müllerweg 6,  
55099 Mainz, App. 22535; Univ.-Prof. Dr. rer. nat. Wernicke, Wolfgang,  
Raum 01-295 (Sprechzeiten: n. tel. Vereinbarung), Müllerweg 6, 55099 Mainz, App. 23127

**Sekretariate:** Dryburgh, Annelie,  
Raum 00-131 (Sekretariat Paulsen: Sprechzeiten: n. tel. Vereinbarung, vormittags), App. 24670; Förster,  
Erika, Raum 01-131 (Sekretariat Rothe: Sprechzeiten n. tel. Vereinbarung, vormittags), App. 24204

**Entpflichtete/ i. R. befindliche Professorinnen/Professoren:** Univ.-Prof. Dr. (emeritiert) Höhn,  
Karl Otto, Tel. 06131 381407; Univ.-Prof. Dr. rer. nat. Wild, Aloysius, (pensioniert), Raum 00-213,  
App. 22688

**Universitätsdozentinnen/-dozenten:** HD Dr. Schmid, Volkmar, Raum 02-272, App. 24203

**Wiss. Mitarbeiterinnen/Mitarbeiter:** Dr. rer. nat. Beutelmann, Peter, Ak. Dir., Raum 01-113,  
App. 23326; Dr. rer. nat. Haese, Andrea, Raum 01-278, App. 24596; Dr. rer. nat. Hobe, Stefan, Ak. Rat,  
Raum 01-112, App. 23960; Dipl.-Biol. Lion, Manuel, Raum 02-234, App. 24594; Dr. rer. nat. Lohr, Martin,  
Raum 03-295, App. 24201; Dipl.-Biol. Lukes, Robert, Raum 01-282, App. 23327 u 24591;  
Dr. rer. nat. Menzel, Karola, Raum 01-287, App. 24296; Dr. rer. nat. Ochs, Günther, Raum 00-214,  
App. 23414; Dr. rer. nat. Rühle, Wolfgang, Raum 01-262, App. 23415; Dipl.-Biol. Schlag, Sven,  
Raum 01-282, App. 23327; Dr. rer. nat. Schmitt, Volker, Raum 02-278, App. 24202; Dr. rer. nat. von  
Meltzer, Constanze, Raum 01-278, App. 24253

**Elektronikwerkstatt:** Lenz, Christoph, Dipl. Ing. (FH), Raum 02-252, App. 23413

**Sicherheits-Gefahrgutbeauftragter/Medien:** Burgdorf, Reinhard, Dip. Ing. (FH), Raum 01-266,  
App. 22467

**Unterrichtstechnik:** Boeßenecker, Werner, Raum 02-225, App. 23254

**Post:** Depue, Michael, Raum U2-122, App. 24255

**Laborgerätereinigung:** Schmitt, Bärbel, Raum 01-276, App. 24208

**Nichtwiss. Mitarbeiterinnen/Mitarbeiter:** Boeßenecker, Werner, Raum 02-225, App. 23254;  
Burgdorf, Reinhard, Dip. Ing. (FH), Raum 01-266, App. 22467; Depue, Michael, Raum U2-122, App. 24255;  
Dryburgh, Annelie, Raum 00-131 (Sekretariat Paulsen: Sprechzeiten: n. tel. Vereinbarung, vormittags),  
App. 24670; Förster, Erika,  
Raum 01-131. (Sekretariat Rothe: Sprechzeiten n. tel. Vereinbarung, vormittags), App. 24204; Groß,  
Christiane, Raum 01-277, App. 25662; Kriebisch, Markus, Raum 01-282, App. 23327; Lenz, Christoph,  
Dipl. Ing. (FH), Raum 02-252, App. 23413; Dr. rer. nat. Meiberth, Simone,  
Raum 01-274 (Öffnungszeiten: Mo - Do 9-12), App. 22299; Niethard, Brigitte, Dipl. Agrar. Ing. (FH),  
Raum 00-214, App. 22322 24205; Schmitt, Bärbel, Raum 01-276, App. 24208; Schreiner, Birgit,  
Raum 00-122, App. 24413

**Lehrbeauftragte:** Dr. phil. Geier, Thomas, FG Botanik, Forschungsanstalt Geisenheim,  
65366 Geisenheim, Tel. 06722 50 2463

**Nichtbedienstete Lehrkräfte:** Prof. Dr. habil Kesselmeier, Jürgen,  
Max-Planck-Institut für Chemie, Joachim-Becher-Weg 27, 55128 Mainz, Tel. 06131 30 5492;  
Dr. rer. nat. Kuhn, Uwe, Raum 230, MPI für Chemie, Becherweg 27, 55128 Mainz, Tel. 06131 305 486;  
HD Dr. Richter, Michael, Raum 02-266, Müllerweg 6, 55099 Mainz, App. 23166

## Bibliothek Botanik und Zoologie

Jakob-Welder-Weg 9 (in der Bibliothek der Rechts- und Wirtschaftswissenschaften)

**Leitung der Bibliothek:** Albrecht, Barbara, Dipl.-Biol., Dipl.-Bibl., Raum 00-458/00-456, Jakob-Welder-Weg 9, 55128 Mainz, App. 22243 und 24269

**Öffnungszeiten:** Mo-Do: 8-21.30, Fr: 8-20.30, Sa: 8-12.30; Beratung und Ausleihe: Mo-Fr 9-12, Mo-Do 13-16, in den Semesterferien: Mo-Fr 10-12

## Institut für Spezielle Botanik und Botanischer Garten

Bentzelweg 9 a+b, 55128 Mainz, Tel. 06131-39-2 25 33, Fax. 06131-39-2 35 24, E-Mail: sekrspezbot@uni-mainz.de

### Spezielle Botanik

Bentzelweg 9 a+b, 55128 Mainz, Tel. 06131-39-22533, Fax. 06131-39-23524

**Geschäftsführender Leiter:** Univ.-Prof. Kadereit, Joachim W., Ph.D., Raum 00-19, App. 23755

**Stellv. Geschäftsführende Leiterin:** Univ.-Prof. Dr. rer. nat. Claßen-Bockhoff, Regine, Raum 00-284 (Sprechzeiten: Di 14-15), App. 24103

**Institutssekretariat:** Schmitt, Angelika, Raum 00-17 (Sprechzeiten: Mo-Fr 8-12), Bentzelweg 9a, 55099 Mainz, App. 22533

### Bedienstete der Universität

**Universitätsprofessorinnen/-professoren:** Univ.-Prof. Dr. rer. nat. Claßen-Bockhoff, Regine, Raum 00-284 (Sprechzeiten: Di 14-15), App. 24103; Univ.-Prof. Kadereit, Joachim W., Ph.D., Raum 00-19, App. 23755

### Entpflichtete/ i.R. befindliche Professorinnen/Professoren:

Prof. Dr. rer. nat. (pensioniert) Lüpnitz, Dieter, Ak. Dir., Tel. 06732 62588; Univ.-Prof. Dr. (emeritiert) Weber, Hans, Tel. 06131 53848

**Universitätsdozentinnen/-dozenten:** HD Dr. Comes, Hans-Peter, Raum 01-124, App. 23169

**Wiss. Assistentinnen/Assistenten:** Dr. rer. nat. Gleissberg, Stefan, Raum 00-16, App. 22537

**Wiss. Mitarbeiterinnen/Mitarbeiter:** Dr. rer. nat. Bittkau, Christiane, Raum 01-101, App. 24095; Dubitzky, Gerhard, Dipl.-Biol., Raum 00-285, App. 24325; Lambracht, Esther, Dipl.-Biol., Raum 01-104, App. 22624; Dr. rer. nat. Licht, Wolfgang,

Raum ./., Herr Dr. Licht ist nur noch im WS an der Universität tätig, App. 22626; Replinger, Miriam, Dipl.-Biol., Raum 01-114, App. 24288; Scholz, Andrea, Dipl.-Biol., Raum 01-117, App. 22629; Teege, Patrick, Dipl.-Biol., Raum 104, App. 22624; Thimm, Sascha, Dipl.-Biol., Raum 00-288, App. 25669; Tweraser, Enikö, Magister, Raum 00-287, App. 24283; Uhink, Christian, Dipl.-Biol., Raum 01-117, App. 22629; Wester, Petra, Dipl. Biol., Raum 00-274, App. 24279

**Nichtwiss. Mitarbeiterinnen/Mitarbeiter:** Bechert, Sabine, (Dipl. Graphikerin), Raum 01-105, App. 23111; Dittmann, Barbara, (TAe), Raum 00-295, App. 22591; Franke, Doris, (Dipl. Des. [FH]), Raum 01-105, App. 23111; Hohmann, Birgit, (TAe), Raum 01-106, App. 23121; Schmitt, Angelika, Raum 00-17 (Sprechzeiten: Mo-Fr 8-12), App. 22533; Siegert, Petra, (TAe), Raum 01-105, App. 23121

### Botanischer Garten

Bentzelweg 9 a+b, 55128 Mainz, Tel. 06131/39-2 22 51, Fax. 06131-39-23524, E-Mail: Botanischer.Garten@mail.uni-mainz.de

**Wissenschaftlicher Leiter:** Dr. rer. nat. Omlor, Ralf, Ak. Rat, Raum 01-103, App. 22628

**Technischer Leiter:** Meyer, Berthold, Raum 00-001, App. 22251

**Sekretariat:** Müller, Jeanette, Raum 00-001 (nur vormittags), App. 22251

### Bedienstete der Universität

**Nichtwiss. Mitarbeiterinnen/Mitarbeiter :** Hoppe, Franz, (Obergartenmeister), Raum 00-028, App. 25237; Mengel, Bernd, (Obergartenmeister), Raum 00-028, App. 25237

## Institut für Zoologie

J.-v.-Müller-Weg 6, 55128 Mainz, Tel. 06131-39-22586, Fax. 06131-39-25934,  
E-Mail: zoologie.sekretariat@uni-mainz.de

### Inst. f. Zoologie: Geschäftsleitung u. zentrale Dienste

J.-v.-Müller-Weg 6, 55128 Mainz, Tel. 06131-39-22586, Fax. 06131-39-25934,  
E-Mail: zoologie.sekretariat@uni-mainz.de

**Geschäftsführender Leiter:** Univ.-Prof. Dr. rer. nat. Markl, Jürgen,  
Raum 01-235 (Sprechzeiten: Do 11.00-13.00), App. 22314

**stellv. Geschäftsführende Leiter:** Univ.-Prof. Dr. rer. nat. Seitz, Alfred, Raum 02-444, App. 24411;  
Univ.-Prof. Dr. rer. nat. Wolfrum, Uwe,

Raum 00-327 (Sprechzeiten: Do 11.00-12.00 oder nach Vereinbarung), App. 25148 Fax 06131 39 23815

**Leitung der gemeinsamen Einrichtungen:** Dr. rer. nat. Depoix, Frank, Ak. O.Rat, Raum 02-251,  
App. 22878

**Sekretariat:** Nief, Uschi, Raum 02-247 (Öffnungszeiten: Mo-Fr 9.00-12.00), App. 22586

**Institutsbibliothek:** Albrecht, Barbara, Dipl.-Biol., Dipl.-Bibl., Raum 00-458/00-456,  
App. 22243 und 24269

Öffnungszeiten: in der Bibliothek der Rechts- und Wirtschaftswissenschaften (Jakob-Welder-Weg 9);  
Mo-Do: 8-21.30, Fr: 8-20.30, Sa: 8-12.30; Beratung und Ausleihe: Mo-Fr 9-12, Mo-Do 13-16, in den  
Semesterferien: Mo-Fr 10-12

**Buchhaltung:** Lieb, Gisela, Raum 02-253, App. 22495

**Werkstatt:** Bockius, Hugo, Raum U1-123, App. 22740; Kern, Wolfgang, Raum U1-123, App. 22740;  
Reichert, Peter, Raum U1-123, App. 22740; Wachowski, Mirco, Raum U1-123, App. 22740

**Präparator:** Gregorczyk, Detlev, Raum 02-116, App. 22471

**Unterrichtstechnik:** Rott, Karl-Heinz, Raum 00-254, App. 24271

**Abfallentsorgung:** Paulmichl, Christoph, Raum 02-232, Gresemundweg 2, 55128 Mainz, App. 24266

**Postverteilung:** Klug, Margot, Raum 00-253, App. 24270

**Laborgerätereinigung:** Bahmann, Aenne, Raum 01-246, App. 25029; Boebenecker, Marita,  
Raum U1-351, App. 23319

**Nichtbedienstete Lehrkräfte und Lehrbeauftragte:** Dr. phil. habil. Brandstätter, Johann Helmut,  
Max-Planck-Institut für Hirnforschung, Deutschordenstr. 46, 60528 Frankfurt, Tel. 069 96769286;  
Prof. Dr. rer. nat. Hemmer, Helmut, Tel. 06136 42424; Dr. rer. nat. Paulus, Thomas,  
Gemeinnützige Fortbildungsgesellschaft für Wasserwirtschaft und Landschaftsentwicklung, Frauenlobplat  
z 2, 55118 Mainz, Tel. 06131 613021 oder 06136 996399; PD Dr. rer. nat. Viertel, Bruno,  
Boehringer Ingelheim Pharma GmbH & Co. KG, Abt. Nichtklinische Arzneimittelsicherheit,  
88397 Biberach, E-mail: B.Viertel@bc.boehringer-ingelheim.com, Tel. 07351 544914;  
Prof. Dr. rer. nat. Wässle, Heinz, Max-Planck-Institut für Hirnforschung, Deutschordenstr. 46,  
60528 Frankfurt, Tel. 069 96769219

## Inst. f. Zoologie, Abt. 1: Experimentelle Morphologie

J.J. Becher-Weg 9 -11, 55128 Mainz, Tel. 06131-39-20138, Fax. 06131-39-23835

**Abteilungsleiter:** Univ.-Prof. Dr. rer. nat. Stöcker, Walter,

Raum 00-323 (Sprechzeiten: Mi 13.00-14.00 oder nach Vereinbarung), App. 24273

**Sekretariat:** Eberts, Monika, Raum 00-323, App. 20138 Fax: 06131 39 23835; Guschlbauer, Ursula,  
Raum 00-323, App. 20138

### Bedienstete der Universität

**Universitätsprofessorinnen/-professoren:** Univ.-Prof. Dr. rer. nat. Dorn, August,

Raum 00-126 (Sprechzeiten: Do 9.00-10.00), A.-F.-v.-Bentzel-Weg 3, 55128 Mainz,  
App. 24267, Fax: 06131 39 26058; Univ.-Prof. Dr. rer. nat. Martens, Jochen, Raum 02-113,

J.-v.-Müller-Weg 6, 55128 Mainz, App. 22675 o 25027 Fax: 06131 39 24475;

Univ.-Prof. Dr. rer. nat. Stöcker, Walter,

Raum 00-323 (Sprechzeiten: Mi 13.00-14.00 oder nach Vereinbarung), J.-J.-Becher-Weg 9 -11,  
55128 Mainz, App. 24273; Univ.-Prof. Dr. rer. nat. Wolfrum, Uwe,

Raum 00-327 (Sprechzeiten: Do 11.00-12.00 oder nach Vereinbarung), J.-J.-Becher-Weg 11, 55128 Mainz,  
App. 25148 Fax 06131 39 23815

**Sekretariat Prof. Wolfrum:** Clermont-Wocker, Liliane,

Raum 00-327 (Öffnungszeiten: Mo-Do 9.00-12.00, Fr 9.00-11.30), J.-J.-Becher-Weg 11, 55128 Mainz, App. 23934 Fax: 06131 39 23815

**Entpflichtete/ i. R. befindliche Professorinnen/Professoren:** Univ.-Prof. Dr. rer. nat. Fischer, Albrecht, (pensioniert), Raum 02-223, J.-J.-Becher-Weg 9, 55128 Mainz, App. 22577;

Universitätsprofessor Dr. h.c. Dr. rer. nat. Reinboth, Rudolf, (pensioniert), Raum 02-221, J.-v.-Müller-Weg 6, 55128 Mainz, App. 22524; Univ.-Prof. Dr. rer. nat. Rupprecht, Rainer, (pensioniert), Raum 02-495, A.-F.-v.-Bentzel-Weg 4, 55128 Mainz, App. 22659 Fax: 06131 39 25444

**außerplanmäßige Professorinnen/Professoren:** apl. Prof. Dr. rer. nat. Eisenbeis, Gerhard, Ak. Dir., Raum 00-241, App. 22574

**Universitätsdozentinnen/-dozenten:** Dr. rer. nat. habil. Hoeger, Ulrich, Raum 00-234, App. 22881; Dr. rer. nat. habil. Honomichl, Klaus, Raum 02-239, App. 23124 Fax: 06131 39 25934

**Wiss. Mitarbeiterinnen/Mitarbeiter:** Giebl, Andreas, Dipl.-Biol., Raum U1-252, App. 22880; Huber, Lars, Dipl.-Biol., Raum U1-244, App. 23083; Dr. rer. nat. Latz, Martin, Raum 00-351, App. 24484; Märker, Tina, Dipl.-Biol., Raum U1-252, App. 22880; Reiners, Jan, Dipl.-Biol., Raum U1-252, App. 22880; Trojan, Philipp, Dipl.-Biol., Raum U1-252, App. 22880; Zörner, Sven, Dipl.-Biol., Raum 00-231, App. 24481

**Nichtwiss. Mitarbeiterinnen/Mitarbeiter:** Clermont-Wocker, Liliane, Raum 00-327 (Öffnungszeiten: Mo-Do 9.00-12.00, Fr 9.00-11.30), App. 23934 Fax: 06131 39 23815; Eberts, Monika, Raum 00-323, App. 20138 Fax: 06131 39 23835; Guschlbauer, Ursula, Raum 00-323, App. 20138; Heinen, Alexander, Raum 00-225, App. 24653; Krüger, Verena, Raum U1-213, App. 20283; Lotz, Katja, Raum U1-221, App. 24274; Maas, Ulrike, Raum U1-252, App. 22880 und 24272; Prommnitz, Barbara, Raum 00-234, App. 22881; Sehn, Elisabeth, Raum U1-214, App. 22189; Stern-Schneider, Gabriele, Dipl.-Biol., Raum U1-214, App. 22189; Ullmann, Margarete, Raum U1-213, App. 23357

**Inst. f. Zoologie, Abt. 2: Molekulare Tierphysiologie**

J.-v.-Müller-Weg 6, 55128 Mainz, Tel. 06131-39-25539, Fax. 06131-39-24652

**Abteilungsleiter:** Univ.-Prof. Dr. rer. nat. Markl, Jürgen, Raum 01-235 (Sprechzeiten: Do 11.00-13.00), App. 22314

**Sekretariat:** Noll, Monika, Raum 01-233 (Öffnungszeiten: Mo-Do 8.00-12.30), App. 25539 Fax: 06131 39 24652

**Bedienstete der Universität**

**Universitätsprofessorinnen/-professoren:** Univ.-Prof. Dr. rer. nat. Markl, Jürgen, Raum 01-235 (Sprechzeiten: Do 11.00-13.00), App. 22314; Univ.-Prof. Dr. rer. nat. Wegener, Gerhard, Raum 01-323 (Sprechzeiten: Mo 12.00-13.00), App. 22315 Fax 06131 39 23578

**Sekretariat Prof. Markl:** Noll, Monika, Raum 01-233 (Öffnungszeiten: Mo-Do 8.00-12.30), J.-v.-Müller-Weg 6, 55128 Mainz, App. 25539 Fax: 06131 39 24652

**Sekretariat Prof. Wegener:** Dr. rer. nat. Knollmann, Ulrich, Raum 01-337, App. 24113

**Entpflichtete/ i.R. befindliche Professorinnen/Professoren:** Univ.-Prof. Dr. rer. nat. Thomas, Erhard, (pensioniert), Raum 02-128, J.-v.-Müller-Weg 6, 55128 Mainz, App. 22678;

Univ.-Prof. Dr. rer. nat. Urich, Klaus, (emeritiert), Tel. 06131 82450

**außerplanmäßige Professorinnen/Professoren:** apl. Prof. Dr. rer. nat. Kamp, Günter, Raum 01-321, App. 24147 Fax: 06131 39 23578

**Universitätsdozentinnen/-dozenten:** Dr. rer. nat. habil. Burmester, Thorsten, Raum 02-264 o. -262, App. 24477; Dr. rer. nat. habil. Lieb, Bernhard, Raum 01-236, App. 23158

**Wiss. Assistentinnen/Assistenten:** Dr. rer. nat., Dipl.-Chem. Ing. Meißner, Ulrich, Raum 02-245, App. 24383; Dr. rer. nat. Schaffeld, Michael, Raum 01-243, App. 22337

**Wiss. Mitarbeiterinnen/Mitarbeiter:** Bergmann, Sandra, Dipl.-Biol., Raum 01-231, App. 24654; Dr. rer. nat. Beyer, Jens, Raum 02-244, App. 23125; Dipl.-Biol. Boisguerin, Valesca, Raum 01-256, App. 25575; Bremer, Miriam, Dipl.-Biol., Raum 01-231, App. 24654; Dr. rer. nat. Depoix, Frank, Ak. O.Rat, Raum 02-251, App. 22878; Dr. rer. nat. Gebauer, Wolfgang, Ak. Rat, Raum 01-232, App. 24650; Dr. rer. nat. Haberkamp, Mark, Raum 02-264, App. 24477; Dr. agr. Hagner-Holler, Silke, Dipl.-Biol., Raum 02-262, App. 24485; Dr. rer. nat. Knollmann, Ulrich, Raum 01-337, App. 24113; Martin, Andreas, Dipl.-Biol., Raum 01-251, App. 23091; Dipl.-Biol. Mitz, Stephanie, Raum 02-262, App. 24485;

Dr. rer. nat. Schmidt, Harald, Raum 02-225, App. 24819; Schmidt, Marc, Dipl.-Biol., Raum 02-262, App. 24485; Stohr, Michael, Dipl.-Biol., Raum 01-251, App. 23091; Streit, Klaus-Stephan, Dipl.-Biol., Raum 01-231, App. 24654

**Nichtwiss. Mitarbeiterinnen/Mitarbeiter:** Dörrhöfer, Heinz, Raum U1-272, App. 24486, Fax: 25030; Mispagel, Sebastian, Dipl.-Biol., Raum 01-337, App. 24668; Noll, Monika, Raum 01-233 (Öffnungszeiten: Mo-Do 8.00-12.30), App. 25539 Fax: 06131 39 24652; Schubert, Thomas, Raum 01-245, App. 24651; Storz, Heide, Raum 01-232, App. 24650; Stypa, Heike, Raum 01-331, App. 24667

### **Inst. f. Zoologie, Abt. 3: Neurobiologie**

Colonel-Kleinmann-Weg 2 (SB II), 55128 Mainz, Tel. 06131-39-25035, Fax. 06131-39-25443

**Sekretariat:** Bertgen, Renate, Raum 04-151 (Öffnungszeiten: Mo, Mi, Do 9.00-12.00), App. 25035

#### **Bedienstete der Universität**

**Universitätsprofessorinnen/-professoren:** Univ.-Prof. Dr. rer. nat. Neumeyer, Christa, Raum 04-154, App. 23419

#### **Entpflichtete/ i.R. befindliche Professorinnen/Professoren:**

Univ.-Prof. Dr. rer. nat. Campenhausen, Christoph von, (emeritiert), Raum 04-153,

Colonel Kleinmann Weg 2 (SB II), 55128 Mainz, App. 22463

**Wiss. Assistentinnen/Assistenten:** Dr. rer. nat. Mora-Ferrer, Carlos, Raum 04-146, App. 24483

**Wiss. Mitarbeiterinnen/Mitarbeiter:** Dr. rer. nat. Behrend, Konstantin, Ak. O.Rat, Raum 04-136, App. 23379; Gehres, Martin, Dipl.-Biol., Raum 04-231, App. 22197; Hesse, Rüdiger, Dipl.-Biol., Raum 04-243, App. 24482; Dr. rer. nat. Schramme, Jürgen, Raum 04-134, App. 25033; Vitten, Carolin, Dipl.-Biol., Raum 04-243, App. 24482; Dipl.-Biol. Wyzisk, Katja, Raum 04-231, App. 22197

**Nichtwiss. Mitarbeiterinnen/Mitarbeiter:** Belovsky, Ludmila, Raum 04-141, App. 22496; Bertgen, Renate, Raum 04-151 (Öffnungszeiten: Mo, Mi, Do 9.00-12.00), App. 25035; Grosz, Maria, App. 22468; Hoch, Werner, Raum 04-131, App. 22468; Huber, Hans-Hermann, Raum 04-133, App. 25032

### **Inst. f. Zoologie, Abt. 5: Ökologie**

J.-J.-Becher-Weg 13, 55128 Mainz, Tel. 06131-39-23856, Fax. 06131-39-23731

**Abteilungsleiter:** Univ.-Prof. Dr. rer. nat. Seitz, Alfred, Raum 02-444, App. 24411

**Sekretariat:** Dr. rer. nat. Nicklas-Görgen, Birgit,

Raum 02-446 (Öffnungszeiten: Mo-Fr 8.30-12.00 und 13.30-16.00), App. 23856; Stürzbecher, Christiane, Dipl.-Biol., Raum 02-446 (Öffnungszeiten: Mo-Fr 8.30-12.00 und 13.30-16.00), App. 23856

#### **Bedienstete der Universität**

**Universitätsprofessorinnen/-professoren:** Univ.-Prof. Dr. rer. nat. Böhning-Gaese, Katrin, Raum 00-411, App. 23949; Univ.-Prof. Dr. rer. nat. Seitz, Alfred, Raum 02-444, App. 24411

**Universitätsdozentinnen/-dozenten:** Dr. rer. nat. Veith, Michael, Raum 02-433, App. 22984

**Wiss. Mitarbeiterinnen/Mitarbeiter:** Dr. rer. nat. Bleher, Bärbel, Raum 02-472, App. 26108; Diegisser, Thorsten, Dipl.-Biol., Raum 02-347c, App. 23946; Farwig, Nina, Dipl.-Biol., Raum 00-418, App. 23950; Dr. rer. nat. Griebeler, Eva Maria, Raum 02-454, App. 24424; Dr. rer. nat. Hilgerloh, Gudrun, Raum 00-418, App. 23950; Dr. rer. nat. Johannesen, Jes, Raum 02-347c, App. 23946; Dr. rer. nat. Kaiser, Andreas, Raum 02-446, App. 23956; Kiefer, Andreas, Dipl.-Biol., Raum 02-434, App. 23941; Kosuch, Joachim, Dipl.-Biol., Raum 02-433, App. 22984; Dr. rer. nat. Kuhn, Roland, Ak. O.Rat, Raum 00 113, App. 24149; Lemoine, Nicole, Dipl.-Biol., Raum 00-418, App. 23950; Dr. rer. nat. Lötters, Stefan, Raum 02-452, App. 22985; Dr. rer. nat. Rödel, Mark-Oliver; Sander, Ulrich, Dipl.-Biol., App. 23856; Schaefer, Hans-Christian, Dipl.-Biol., Raum 02-476, App. 25200; Stürzbecher, Christiane, Dipl.-Biol., Raum 02-434, App. 23941; Voigt, Friederike, Raum 02-476, App. 23950

**Nichtwiss. Mitarbeiterinnen/Mitarbeiter:** Caprano, Tanja, Dipl.-Phys., Raum 02-472, App. 26108; Dipl.-Biol. Klebsch, Dagmar, Raum 02-454, App. 24424; Dr. rer. nat. Nicklas-Görgen, Birgit, Raum 02-446, App. 23856; Weyland, Gudrun, Raum 00-413, App. 23948



## Abteilung Molekulare Zellbiologie / Biologie für Mediziner

Bentzelweg 3, 55099 Mainz, Tel. 06131-39-22879, Fax. 06131-39-23840,

E-Mail: lessmoel@mail.uni-mainz.de

**Geschäftsführende Leiterin:** Univ.-Prof. Dr. Trotter, Jacqueline, App. 20263

**Sekretariat:** Leßmöllmann, Hildegard, Raum 00-155 (nur vormittags geöffnet), App. 2 28 79

### Bedienstete der Universität

**Universitätsprofessorinnen/-professoren:** Univ.-Prof. Dr. Trotter, Jacqueline, App. 20263

**Entpflichtete/ i.R. befindliche Professorinnen/Professoren:** Univ.-Prof. Dr. rer. nat. Romer, Franz, (pensioniert), Geb. 1422, R 10, 55099 Mainz, App. 22879

**Wiss. Mitarbeiterinnen/Mitarbeiter:** Dr. rer. nat. Albers, Eva-Maria, Raum 00-144/ 00-111, App. 26257; Dr. rer. nat. Kuhn, Roland, Ak. O.Rat, Raum 00 113, App. 24149

**Nichtwiss. Mitarbeiterinnen/Mitarbeiter:** Leßmöllmann, Hildegard, Raum 00-155 (nur vormittags geöffnet), App. 2 28 79; Niedens, Lidija, Raum 00-144, App. 26264; Stapf, Ulrike, Raum 00144, App. 26264

## Institut für Genetik

J.J. Becherweg 32, 55128 Mainz, Tel. 06131-39-2 58 43/2 33 50, Fax. 06131-39-2 58 45,

E-Mail: kestner@mail.uni-mainz.de

**Geschäftsführender Leiter:** Univ.-Prof. Dr. rer. nat. Technau, Gerhard, Raum 01-131 (Sprechzeiten nach Vereinbarung), App. 25341

**Sekretariat:** Kestner, Uta,

Raum 01-125 (Öffnungszeiten Mo, Di, Mi 7.30 - 16.00, Do 7.30 - 15.20, Fr 7.30 - 13.00), App. 25843; Ebenrecht (vorm.), Rosemarie, Raum 01-125, App. 23350

### Bedienstete der Universität

**Universitätsprofessorinnen/-professoren:** Univ.-Prof. Dr. rer. nat. Pflugfelder, Gert, Raum 00-125, App. 25844; Univ.-Prof. Dr. rer. nat. Technau, Gerhard, Raum 01-131 (Sprechzeiten nach Vereinbarung), App. 25341

**Entpflichtete/ i.R. befindliche Professorinnen/Professoren:** Univ.-Prof. Gateff, Elisabeth, Ph.D. (pensioniert), An der Kirchenpforte, 55128 Mainz, Tel. 06131 363848

**Universitätsdozentinnen/-dozenten:** Dr. rer. nat. habil. Kurzik-Dumke, Ursula, Raum Verfügungsgebäude 00-320, 00-312, 03- 352, App. 33385; Dr.phil.nat.habil. Urban, Joachim, Raum 01-102, App. 24328

**Wiss. Assistentinnen/Assistenten:** Dr. rer. nat. Altenhein, Benjamin, Raum 01-102, App. 24328

**Wiss. Mitarbeiterinnen/Mitarbeiter:** Becker, Angela, Dipl.-Biol., Raum 01-136, App. 25842; Berger, Christian, Dipl.-Biol., Raum 01-135, App. 20598; Bottenberg, Wolfgang, Dipl.-Biol., Raum 01-141, App. 25343; Cleppien, Diana, Dipl.-Biol., Raum 01-136, App. 25842; Czaja, Joachim, Dipl.-Biol., Raum Verfügungsgebäude 00-320, 00-312, 03-352, App. 33313, 33486, 33381; Dorner, Christian, Dipl.-Biol., Raum 00 131, App. 25223; Dr. rer. nat. Löffler, Thomas, Raum 01-142, App. 25340; Mende, Michael, Dipl.-Biol., Raum 01-141, App. 25343; Mettler, Ulrike, Dipl.-Biol., Raum 01-141, App. 25343; Rickert, Christoph, Dipl.-Biol., Raum U1-156, App. 20598; Rogulja-Ortmann, Ana, Dipl.-Biol., Raum 01-136, App. 25845; Dipl.-Biol. Sen, Aditya, Raum 00 122, App. 25344; Dr. rer. nat. Urbach, Rolf, Raum 01-135, App. 20598; Dr. rer. nat. Vef, Olaf, Raum U1-136, App. 25347; Vogler, Georg, Dipl.-Biol., Raum 01-146, App. 23293

**Nichtwiss. Mitarbeiterinnen/Mitarbeiter:** Gramsch, Regina, Raum 01-117, App. 25880; Groh-Reichert, Barbara, Raum 01-136, App. 25842; Jost, Erika, Raum 01-142, App. 25340; Kalkowski, Ulrike, Raum 01-146, App. 23293; Luer-Kirsch, Karin, Raum 01-151, App. 24575; Renner, Simone, Raum Verfügungsgebäude 00-320, 00-312, 03-352, App. 33313, 33486, 33381

**Nichtbed. Lehrkräfte und Lehrbeauftragte:** Dr. rer.nat. Saaler-Reinhardt, Sigrid

**Honorarprofessoren:** Dr. rer. nat. Hennig, Wolfgang, App. 22930

**Habilitierte:** Dr. rer. nat. habil. Saaler-Reinhardt, Sigrid, Raum 01 125, App. 20703

## Institut für Molekulargenetik, Gentechnologische Sicherheitsforschung und Beratung

J.J. Becherweg 32, 55128 Mainz, Tel. 06131-39-2 52 24/2 57 48, Fax. 06131-39-2 53 46

**Geschäftsführender Leiter:** Univ.-Prof. Dr. rer. nat. Schmidt, Erwin Robert, Raum 00-132, Sprechzeiten: Mo. 11-12 Uhr, App. 25224

**Sekretariat:** Guballa, Rosemarie, Raum 00-126, App. 25748

### Bedienstete der Universität

**Universitätsprofessorinnen/-professoren:** Univ.-Prof. Dr. rer. nat. Hankeln, Thomas, Raum 00-146, Sprechzeiten: Do. 10-12 Uhr, App. 23277; Univ.-Prof. Dr. rer. nat. Schmidt, Erwin Robert, Raum 00-132, Sprechzeiten: Mo. 11-12 Uhr, App. 25224

**Habilitierte:** Dr.rer.nat.habil. Schwaeble, Wilhelm, Tel. 0044 116 2525674

**Entpflichtete/ i. R. befindliche Professorinnen/Professoren:** Univ.-Prof. Dr. med. Sachsse, Walter, (pensioniert), Raum 03 633, App. 25725

**Wiss. Assistentinnen/Assistenten:** Dr. rer. nat. Kraemer, Christiane, Raum 00-135, App. 20091

**Wiss. Mitarbeiterinnen/Mitarbeiter:** Bierbauer, Thorsten, Dipl.-Biol., Raum 00-151, App. 25342; Bitz, Oliver, Dipl.-Biol., Raum 00-151, App. 25342; Braucksiepe, Bastienne, Dipl.-Biol., Raum 00-151, App. 25342; Ebner, Bettina, Dipl.-Biol., Raum 01-106, App. 26064; Fuchs, Christine, Dipl.-Biol., Raum 01-106, App. 26064; Gerlach, Frank, Dipl.-Biol., Raum 01-106, App. 26064; Laufs, Tilmann, Dipl.-Biol., Raum 01-106, App. 26064; Mujica, Alejandro, Dipl.-Biol., Raum 00-135, App. 25465; Weich, Bettina, Dipl.-Biol., Raum 00-146, App. 23277; Wystub, Sylvia, Dipl.-Biol., Raum 01-106, App. 26064

**Nichtwiss. Mitarbeiterinnen/Mitarbeiter:** Baader, Rudolph, Raum 00-141, App. 20090; Loppe-Hoffmann, Katja, BTA, Raum 00-136, App. 24099; Maas, Ulrike, TA, Raum 01-106, App. 26064; Scholz, Carola, Raum 00-135, App. 25465

### Nichtbed. Lehrkräfte und Lehrbeauftragte

**Lehrbeauftragte:** Dr. rer. nat. Jehle, Johannes, Tel. 06321 671482

## Institut für Anthropologie

Colonel-Kleinmann-Weg, 55128 Mainz, Tel. 06131-39-2 23 13, Fax. 06131-39-2 51 32,

E-Mail: minneken@mail.uni-mainz.de

**Geschäftsführender Leiter:** Univ.-Prof. Dr. rer. nat. Zischler, Hans, Raum 02-245, App. 24354

**Stellv. Geschäftsführender Leiter:** Univ.-Prof. Dr. med. dent. Alt, Kurt W., Raum 02-342, App. 22242

**Sekretariat:** Minneken, Heike, Dipl.-Biol., Raum 02-343 (Öffnungszeiten: Mo-Do 8-12), App. 22313; Sandführ, Monika, Raum 02 243 (Öffnungszeiten: Mo-Fr 9-12), App. 26365

### Bedienstete der Universität

**Universitätsprofessorinnen/-professoren:** Univ.-Prof. Dr. med. dent. Alt, Kurt W., Raum 02-342, App. 22242; Univ.-Prof. Dr. rer. nat. Zischler, Hans, Raum 02-245, App. 24354

### Entpflichtete/ i.R. befindliche Professorinnen/Professoren:

Univ.-Prof. Dr. phil. Dr. rer. nat. Dr. med. Bernhard, Wolfram, (emeritiert), Raum 02-131, App. 23746

**außerplanmäßige Professorinnen/Professoren:** Apl. Prof. Dr. rer. nat. Henke, Winfried, Ak. Dir., Raum 02-233 (Sprechzeiten: Mo, Di 10-12), App. 22398

**Wiss. Assistentinnen/Assistenten:** Dr. phil. Kemkes-Grottenthaler, Ariane, Raum 02 341, App. 24115

**Wiss. Mitarbeiterinnen/Mitarbeiter:** Dr. rer. nat. Bramanti, Barbarā, Raum 02-321, App. 2 34 17; Dr. rer. nat. Burger, Joachim, Raum 02 333, App. 24489; Hapke, Andreas, Raum 02 231, App. 22723; Dr. Herlyn, Holger, Raum 02-223, App. 2 31 79; Dr. rer. nat. Merker, Stefan, Raum 02 223, App. 2 3179

### Nichtbed. Lehrkräfte und Lehrbeauftragte

**Habilitierte:** Dr. rer. nat. habil. Dittmar, Manuela, Raum 02-133, App. 24003

## Institut für Mikrobiologie und Weinforschung

J.J. Becherweg 15, 55128 Mainz, Tel. 06131-39-22662, Fax. 06131-39-22695,  
E-Mail: imw.sekretariat@uni-mainz.de

**Geschäftsführender Leiter:** Univ.-Prof. Dr. König, Helmut,  
Raum 00-521 (Sprechzeiten: Mo-Fr 14.00-15.00 Uhr), App. 24634

**Stellv. Geschäftsführender Leiter:** Univ.-Prof. Dr. Unden, Gottfried,  
Raum 00-563 (Sprechzeiten: Mo-Fr 14.00-15.00 Uhr), App. 23550

**Sekretariat:** Balbach, Angela, App. 22662; Grün, Sabine,  
Raum 00-525 (Öffnungszeiten: Mo-Fr 8.00-12.00 Uhr), App. 22662

### Bedienstete der Universität

**Universitätsprofessorinnen/-professoren:** Univ.-Prof. Dr. König, Helmut,  
Raum 00-521 (Sprechzeiten: Mo-Fr 14.00-15.00 Uhr), App. 24634; Univ.-Prof. Dr. Unden, Gottfried,  
Raum 00-563 (Sprechzeiten: Mo-Fr 14.00-15.00 Uhr), App. 23550

**Entpflichtete/ i.R. befindliche Professorinnen/Professoren:** Univ.-Prof. Dr. (emeritiert) Radler,  
Ferdinand

**Wiss. Assistentinnen/Assistenten:** Dr. rer. nat. Fröhlich, Jürgen, Raum 01-553, App. 23544

**Wiss. Mitarbeiterinnen/Mitarbeiter:** Dipl.-Biol. Achebach, Stefanie, App. 23553; Dr. rer. nat. Claus,  
Harald, App. 23547; Dipl.-Biol. Dröge, Stefan, App. 23454; Dipl.-Biol. Hirschhäuser, Steffen, App. 23543;  
Dipl.-Biol. Kim, Okbin, App. 23553; Dipl.-Biol. Kleefeld, Alexandra, App. 23552; Dipl.-Biol. Kneuper, Holger,  
App. 23553; Dr. Li, Li, App. 23543; Dipl.-Biol. Limper, Uta, App. 23547; Dr. rer. nat. Pfeiffer, Peter, Ak. Dir.,  
App. 23542; Dipl.-Biol. Richter, Hanno, App. 23551; Dipl.-Chem. Theobald, Sascha, App. 23546;  
Dr.-Ing. Ultee, Annemieke, App. 23540

**Nichtwiss. Mitarbeiterinnen/Mitarbeiter:** Gneipel, Armin, TA, Raum 01-537, App. 23545; Schlander,  
Martina, MTA, Raum 00-517, App. 23547; Schönig, Inge, BTAE, Raum 00-513, App. 23548

## Institut für Molekulare Biophysik

Welderweg 26, 55128 Mainz

**Geschäftsführender Leiter:** Univ.-Prof. Dr. rer. nat. Decker, Heinz, App. 23570

**Sekretariat:** Dick, Gabriele, Dipl.-Biol., Dipl.-Bibl., Raum 00-141 (Raum 1) Öffnungszeiten Mo-Fr 9-13,  
Welderweg 26, 55128 Mainz, App. 23579 23570

### Bedienstete der Universität

**Universitätsprofessorinnen/-professoren:** Univ.-Prof. Dr. rer. nat. Decker, Heinz,  
Raum 00-133 (Raum 1) Sprechstunde n.tel.V., App. 23570

**Universitätsdozentinnen/-dozenten:** HD Dr. Hellmann, Nadja, Dipl.-Physikerin,  
Raum 00-122 (Raum 9) Sprechstunde n.V., App. 23565

**Juniorprofessorinnen/professoren:** Prof. Dr. Jaenicke, Elmar, App. 23576

**Wiss. Mitarbeiterinnen/Mitarbeiter:** Dr. rer. nat. Hartmann, Herma, Akad.Oberrat, Dipl.-Phys.,  
Raum 00-136 (Raum 6) Sprechstunde n.V., App. 23564 23576; Hörnemann, Julia, Dipl.-Biol.,  
Raum 00-121 (Raum14), App. 23569; Lafargue, Beatrice, Dipl.-Biol., Raum 00-121 (Raum14), App. 23569;  
Moeller, Marco, Dipl.-Biol., Raum 00-111 (Raum 12), App. 23565; Nillius, Dorothea, Dipl.-Biol.,  
Raum 00-145 (Raum 2), App. 23576; Salzbrunn, Uwe, Dipl.-Biol., Raum 00-126 (Raum 8), App. 23565;  
Schoen, Axel, Dipl.-Biol., Raum 00-111 (Raum 12), App. 23568; Schweikardt, Thorsten, Dipl.-Biol.,  
Raum 00-145 (Raum 2), App. 23576

**Nichtwiss. Mitarbeiterinnen/Mitarbeiter:** Dick, Gabriele, Dipl.-Biol., Dipl.-Bibl., App. 23579 23570;  
Schaubbruch, Kirsten, Chem.-Techn.Assistentin, App. 23569

## Fachschaft Biologie

Müllerweg 6, 55099 Mainz, Tel. 06131-39-24217, Fax. 06131-39-23932, E-Mail: fs.biologie@uni-mainz.de

**Internetseite:** <http://www.fachschaft.biologie.uni-mainz.de>

**Öffnungszeiten:** Erste Vorlesungswoche täglich 11 - 12 Uhr studentische Studienberatung. Weitere  
Öffnungszeiten siehe Aushänge.

## Fachschaft Anthropologie

Coloel-Kleinmann-Weg 2, 55099 Mainz, Tel. 06131 39 23471, E-Mail: AnthroJones@web.de

**Fachbereich 21 - Biologie****Einführende und institutsübergreifende Lehrveranstaltungen**

Einführungsveranstaltung für Studienanfänger, Fach- und Hochschulortwechsler (Diplom, Lehramt an Gymnasien); Vorlesung; Donnerstag, den 21. Oktober 2004, 10:15 - 12:00, Hs 18	Paulsen H. mit Zerbe R.
Einführung in das Magisterstudium für Studienanfänger (Fächer: Anthropologie, Botanik und Zoologie); Vorlesung; Donnerstag, den 21. Oktober 2004, 12:15 - 14:00 Uhr, HS Anthropologie	Henke W. Zischler H.
Fachpraktikum Biologie für Lehramtskandidaten (mit betreutem Schulpraktikum); Seminar; 2 SWS; Schein; für Lehramtsstudierende; Z. u. O. n. V. Anmeldung bis zum 30.09.2004 unter Tel.06131-968124, Staatl. Studienseminar für das Lehramt an Gymnasien, Schillstr. 2, 55131 Mainz	Köstler A.
Einführung in die Biologie Vorlesung; 4 SWS; Schein; ECTS: 5; Mo, Mi, 10:15 - 12:00, Hs 18	Kadereit J.W. Markl J. Wegener G.

**Fernstudium „Biologie für Biologielaborant(inn)en und verwandte Berufe“**

Vorlesung: Molekulare Physiologie Vorlesung; 2 SWS; Blockveranstaltung 04.10. - 15.10.2004; Zeit n.V., SR 11	Markl J. Paulsen H. Lieb B., mit, Gebauer W., Meißner U., Schaffeld M.
Übung: Molekulare Physiologie Übung; 8 SWS; Blockveranstaltung; 04.10. - 08.10.2004 PR Gresemundweg; 11.10. - 15.10.2004 PR Tierphysiologie (02-311) mit, Gebauer W., Meißner U., Schaffeld M., Schmitt V., Ochs G.	Markl J. Paulsen H. Lieb B.
Seminar: Molekulare Physiologie Seminar; 2 SWS; Blockveranstaltung 04.10. - 15.10.2004; Raum nach Vereinbarung	Markl J. Paulsen H.
Vorlesung: Struktur, Funktion und Evolution von Proteinen Ringvorlesung; 2 SWS; Blockveranstaltung 07.03. - 18.03.2005; Zeit n.V., Hs 18	Decker H. Markl J. Burmester Th. mit, Hartmann H., Meißner U.
Übung: Struktur, Funktion und Evolution von Proteinen Übung; 8 SWS; Blockveranstaltung 07.03. - 18.03.2005; Computerpool FB Biologie (01-223)	Decker H. Markl J. Burmester Th. mit, Hartmann H., Meißner U.
Seminar: Struktur, Funktion und Evolution von Proteinen Seminar; 2 SWS; Blockveranstaltung 07.03. - 18.03.2005; Zeit n.V., Hs 18	Decker H. Markl J.

**Botanik****Vorlesungen**

Allgemeine Botanik II: Physiologischer Teil Vorlesung; 4 SWS; Schein; ECTS: 4; Di, Do, 10:15 - 12:00, Hs 18; ab 26.10.2004	Paulsen H. Rothe G. Wernicke W.
Biologie und Chemie des Sauerstoffs Vorlesung; 1 SWS; Ringvorlesung; Di, 13:15 - 14:00, Hs 18	Decker H. Paulsen H. Uden G., u.a.
Pflanzliche Zellbiologie Vorlesung; 1 SWS; Do, 16:00 - 16:45, SR 11; ab 4.11.2004	Schmid V.
Photosynthese und Primärstoffwechsel der Pflanzen Vorlesung; 2 SWS; Di, 14:15 - 16:00, Hs 18; ab 2.11.2004	Wild A.

Grundlagen der Pflanzenzüchtung	Geier Th.
Vorlesung; 2 SWS; Mi, 15:15 - 17:00, SR 275 (Spez. Botanik); ab 3.11.2004	
Allgemeine und molekulare Biogeographie der Pflanzen	Comes H.-P.
Vorlesung; 2 SWS; Mo, 14:15 - 16:00, SR 275 (Spez. Botanik); ab 25.10.04	
Evolution der Pflanzen	Kadereit J.W.
Vorlesung; 2 SWS; Di, 13:15 - 15:00, SR 275 (Spez. Botanik); ab 26.10.04	
Blütenbiologie II: Blumenstile und Bestäubungsmechanismen	Claßen-Bockhoff R.
Vorlesung; 2 SWS; Di, Mi, 12:15 - 13:00, SR 275 (Spez. Botanik); ab 02.11.04	

## Übungen für Bachelor-Studiengang „Molekulare Biologie“

**Nur im Sommersemester!** Modul 1 (Ü: Pflanzen): ist die Lehrveranstaltung - Botanische Anfängerübungen: Systematik und Evolution -

### Übungen

#### ACHTUNG ÄNDERUNGEN !!

Gemäß der neuen Diplomprüfungsordnung vom 11. September 2003 sind ab dem SS 2004 folgende Änderungen für die Lehrveranstaltungen des Grundstudiums zu beachten: Die neuen Lehrveranstaltungen werden als Äquivalent zu den bisher gültigen Prüfungs- bzw. Studienordnungen anerkannt. Betroffen sind folgende Studiengänge: - Diplom: alle StO und PO vor September 2003 - Lehramt an Gymnasien - Magister: mit der Fächerkombination Botanik / Zoologie - Nebenfachbiologen **die folgenden Lehrveranstaltungen wurden neu konzipiert:**

**Botanische Anfängerübungen: Systematik und Evolution** ersetzen - Botanisch mikroskopische(s) Anfängerpraktikum/ übungen - Botanisch morphologische(s) und Pflanzenbestimmungspraktikum/ übungen (Morphologieteil) **Botanische und zoologische Bestimmungsübungen mit Exkursionen** (nur im Sommersemester!) ersetzen - Botanisch morphologische(s) und Pflanzenbestimmungspraktikum/ übungen (Bestimmungsteil) - Tierbestimmungspraktikum/ übungen - 2 zoologische und 2 botanische Exkursionen

Botanische Anfängerübungen: Systematik und Evolution (in 2 Parallelen)

Übung; 4 SWS; Schein; ECTS: 8; MONTAG: Platzvergabe und Vorbesprechung 08/11/04 (Anwesenheitspflicht), Beginn 15/11/04 ; DONNERSTAG: Platzvergabe und Vorbesprechung 04/11/04, (Anwesenheitspflicht), Beginn 11/11/04;

Mo	13:15 - 17:00	PR Gresemundweg 4	Claßen-Bockhoff R.
			Comes H.-P., Kadereit J.W., Wernicke W., mit, Beutelmann P., Menzel K., Schmitt V.

Do	13:15 - 17:00	PR Gresemundweg 4	s. Parallele Mo
----	---------------	-------------------	-----------------

Pflanzenphysiologische Übungen: Parallele A - Di 14-19

Übung; 5 SWS; Schein; ECTS: 10; Beginn: Parallele A: 26.10.04, 14:15 Uhr, PR Botanik Gresemundweg; Di, 14:15 - 19:00, PR Pflanzenphysiologie; Anmeldung: letzter Mittwoch im laufenden Semester, 17:00 Uhr, HS 18; Vorbesprechung: 25.10.2004, 13:15 Uhr, Hs 18

Paulsen H.  
mit  
Lohr M.  
Zerbe R.

Pflanzenphysiologische Übungen: Parallele B - Mi 8-13

Übung; 5 SWS; Schein; ECTS: 10; Beginn: Parallele B (Teil 1): 26.10.04; Parallele B (Teil 2): 27.10.04, 14:15 Uhr, PR Botanik Gresemundweg; Mi, 8:15 - 13:00, PR Pflanzenphysiologie; Anmeldung: letzter Mittwoch im laufenden Semester, 17:00 Uhr, HS 18; Vorbesprechung: 25.10.2004, 13:15 Uhr, Hs 18

Paulsen H.  
mit  
Zerbe R.

Pflanzenphysiologische Übungen: Parallele C - Mi 14-19

Übung; 5 SWS; Schein; ECTS: 10; Beginn: Parallele C: 27.10.04, 14:15 Uhr, PR Botanik Gresemundweg; Mi, 14:15 - 19:00, PR Pflanzenphysiologie; Anmeldung: letzter Mittwoch im laufenden Semester, 17:00 Uhr, HS 18; Vorbesprechung: 25.10.2004, 13:15 Uhr, Hs 18

Paulsen H.  
mit  
Kuhn U.  
Rühle W.

- F I - Ökologische und biochemische Untersuchungen an Bäumen und ihren Mykorrhiza-Pilzen; Übung; 8 SWS; Schein; ECTS: 8; 2 Wochen ganztägig, im Anschluss an die Vorlesungszeit des WS; Z. u. O. n. A., 2 Wochen im März nach besonderer Ankündigung  
Rothe G.  
mit  
Haese A.  
von Meltzer C.
- F I - Übungen in der vorlesungsfreien Zeit: Biochemie und Molekularbiologie der Pflanzen; Übung; 8 SWS; Schein; ECTS: 8; 2 Wochen, ganztägig; Z. u. O. n. V.  
Paulsen H.  
Schmid V.  
Wernicke W.  
mit, Ochs G., Schmitt V.
- F I - Übungen zur Biologie der Niederen Pflanzen: Algen und phototrophe Prokaryoten; Übung; 8 SWS; Schein; ECTS: 8; halbtägig, 1. Semesterdrittel (25.10.-26.11.04); Mo-Fr, 8:15 - 12:00, PR Gresemundweg 2; Vorbesprechung: 25.10.2004, 10:15 Uhr, PR Gresemundweg 2  
Wild A.  
mit  
Beutelmann P.  
Menzel K.  
Schmitt V.
- F I - Botanische Übungen: Evolution der Landpflanzen (Moose, Farne, Samenpflanzen); Übung; 8 SWS; Schein; ECTS: 8; Mo-Fr, 8:15 - 12:00, PR Gresemundweg 2; täglich, halbtägig, 3. Semesterdrittel (17.01.-18.02.05)  
Claßen-Bockhoff R.  
Kadereit J.W.  
mit  
Frankenhäuser H., Licht W.
- F II - Botanische Übungen: Entwicklungs- und Molekularbiologie, Stoffwechselfysiologie - Teil A: Genetische Markersysteme bei Pflanzen; Übung; 14 SWS; Schein; ECTS: 14; ganztägig; jeden Tag, Zeit n.V., GPR Allg. Botanik; Laborübung nach freier Absprache; Vorbesprechung: 27.7.2004, 12: Uhr, SR Allg.Bot. (Müllerweg 6)  
Rothe G.  
mit  
Haese A.  
von Meltzer C.
- F II - Botanische Übungen: Entwicklungs- und Molekularbiologie, Stoffwechselfysiologie - Teil B: Zellbiologie und Entwicklungsphysiologie der Pflanzen; Übung; 14 SWS; Schein; ECTS: 14; täglich, ganztägig; Mo-Fr, Zeit n.V., GPR Allg. Botanik; Laborübung nach freier Absprache; Vorbesprechung: 27.7.2004, 12:15 Uhr, SR Allg.Bot. (Müllerweg 6)  
Wernicke W.  
mit  
Lukes R.  
Schlag S.
- F II - Botanische Übungen: Entwicklungs- und Molekularbiologie, Stoffwechselfysiologie - Teil C: Ausgewählte Themen aus der Pflanzen-Biochemie und -Molekularbiologie; Übung; 14 SWS; Schein; ECTS: 14; täglich, ganztägig; Mo-Fr, Zeit n.V., GPR Allg. Botanik; Laborübung nach freier Absprache; Vorbesprechung: 27.7.2004, 12:15 Uhr, SR Allg.Bot. (Müllerweg 6)  
Paulsen H.  
Schmid V.  
mit  
Beutelmann P.  
Hobe S.  
Rühle W.  
Kesselmeier J.
- F II - Botanische Übungen: Entwicklungs- und Molekularbiologie, Stoffwechselfysiologie - Teil D: Austausch von klimarelevanten Spurengasen zwischen Vegetation und Atmosphäre; Übung; 14 SWS; Schein; ECTS: 14; täglich, ganztägig, Z. u. O. n. V.; Laborübung nach freier Absprache; Vorbesprechung: 27.7.2004, 12:15 Uhr, SR Allg.Bot. (Müllerweg 6)
- F II - Botanische Übungen: Molekulare Systematik und Evolutionsforschung Übung; 14 SWS; Schein; ECTS: 14; Mo-Fr, 8:15 - 16:00, Raum n.V.; täglich, ganztägig, 3. Semesterdrittel (17.01.-18.02.05)  
Kadereit J.W.  
mit  
Replinger M.  
Uhink Ch.
- F II - Botanische Übungen: Genetische Regulation der Blattentwicklung (Übung im Labor); Übung; 14 SWS; Schein; ECTS: 14; Mo-Fr, 8:15 - 16:00, Z.u.O.n.V.  
Kadereit J.W.  
mit  
Glæssberg S.

### Seminare

- Fachdidaktisches Seminar - Pflanzenphysiologische Versuche in der Schule Seminar; 2 SWS; Schein; ECTS: 2; Anmelde-liste liegt vor dem Sekretariat der Allgemeinen Botanik aus; Fr, 13:15 - 15:00, PR Gresemundweg 2; Vorbesprechung: 29.10.2004, 13:15 Uhr, PR Gresemundweg 2  
Wild A.  
mit  
Schmitt V.

- Austausch von klimarelevanten Spurengasen zwischen Biosphäre und Atmosphäre; Seminar; 2 SWS; Schein; ECTS: 2; ab 27.10.2004; Hörsaal des MPI für Chemie (Becherweg 27), Mi, 17:15 - 19:00 Kesselmeier J.
- Seminar zum Themenkreis Biophotonen Rothe G.  
Seminar; 1 SWS; Mi, 11:15 - 12:00, SR 275 (Spez. Botanik);  
Vorbereitung: 27.10.2004, 11:15 Uhr, SR 275 (Spez. Botanik)
- Seminar zu Waldökosystemen/Waldschäden Rothe G.  
Seminar; 2 SWS; Vorbereitung und Referatvergabe: 27.10.04, 9:00 Uhr; mit  
Mi, 9:00 - 10:30, SR 275 (Spez. Botanik) Haese A.  
von Meltzer C.
- Zell- und molekularbiologische Aspekte der pflanzlichen Entwicklung Wernicke W.  
Seminar; 2 SWS; Schein; Mo, 15:15 - 17:00, SR Allg.Bot. (Müllerweg 6); ab mit  
8.11.2004 Gleissberg S.  
Claßen-Bockhoff R.
- Evolution der Blüte  
Seminar; 2 SWS; Schein; ECTS: 1; Di, 16:15 - 18:00, SR 275 (Spez. Botanic); Vorbereitung: 26.10.04
- Evolution in Inselarchipelen Kadereit J.W.  
Seminar; 2 SWS; Schein; ECTS: 1; Do, 13:15 - 15:00, SR 275 (Spez. Botanik); Vorbereitung: 28.10.04
- Botanisches Institutsseminar Kesselmeier J.  
Seminar; 2 SWS; jede 2. Woche Do, 17:15 - 19:00, SR 11; Z. n. V. Paulsen H.  
Schmid V., Wild A., mit, Hobe S., Rühle W.
- Seminar für Kandidaten/innen der Arbeitsgruppe Paulsen Paulsen H.  
Seminar; 2 SWS; Z. u. O. n. V.
- Seminar für Kandidaten/innen und fortgeschrittene Studierende über Paulsen H.  
aktuelle Literatur der Pflanzenphysiologie und -molekularbiologie; Schmid V.  
Seminar; 1 SWS; jede 2. Woche Do, 17:15 - 18:00, SR Allg.Bot. (Müllerweg 6); Z. n. V.
- Seminar für Kandidaten/innen der Arbeitsgruppe Rothe Rothe G.  
Seminar; 1 SWS; Zeit n.V., Labor Rothe
- Seminar für Kandidaten/innen der Arbeitsgruppe Schmid Schmid V.  
Seminar; 1 SWS; Z. u. O. n. V.
- Seminar für Kandidaten/innen der Arbeitsgruppe Wernicke Wernicke W.  
Seminar; 1 SWS; Z. u. O. n. V.
- Seminar für Kandidaten der AG Claßen-Bockhoff Claßen-Bockhoff R.  
Seminar; 1 SWS; Z.u.O.n.V. mit Kandidaten der AG
- Seminar für Kandidaten der AG Kadereit Kadereit J.W.  
Seminar; 1 SWS; Z.u.O.n.V. mit Kandidaten der AG

### Exkursionen

- Botanische Exkursionen (s. Aushang vor HS 18) Kadereit J.W.  
Exkursion; Schein; Z.u.O.n.V. Licht W.

### Kolloquien

- Botanisches Kolloquium der Allgemeinen Botanik Professoren und Dozenten der Allgemeinen Botanik  
Kolloquium; 2 SWS; montags 17.00 bis 19.00 Uhr, HS 18 oder HS 11, siehe  
Aushang
- Botanisches Kolloquium der Speziellen Botanik (s. Aushang vor HS 18) Professoren und wiss. Mitarbeiter  
der Speziellen Botanik  
Kolloquium; Do, 17:15 - 19:00, SR 275 (Spez. Botanik)

**Sonstiges**

Anleitung zum wissenschaftlichen Arbeiten  
AWA; Z. u. O. n. V.

Professoren und Dozenten der Botanik

Interne Gärtnerschulung für Gärtner/-innen des Botanischen Gartens  
LV; Mo, 10:00 - 12:00, SR 275 (Spez. Botanik)

Kadereit J.W.  
mit  
Mitarbeitern des Instituts

**Zoologie****Vorlesungen**

Allgemeine Zoologie I (A: Cytologie, Anatomie und Phylogenie der  
Wirbeltiere; B: Fortpflanzung und Entwicklung); Vorlesung; 2 SWS; Di,  
8:15 - 10:00, Hs 18

Stöcker W.  
Wolfrum U.

Spezielle Zoologie: Baupläne des Tierreichs, Teil 1 (Protozoa,  
Protostomia); Vorlesung; 2 SWS; Mo, Di, 12:15 - 13:00, SR 11

Martens J.  
Honomichl K.

Jeder braucht's, keiner kann's - Einführung in die zoologische Systematik  
Vorlesung; 1 SWS; ECTS: 1; Do, 12:00 - 13:00, SR 11; ab 28.10.2004

Veith M.  
mit  
Lötters S.

Populationsbiologie I (Ökologie)

Seitz A.

Vorlesung; 2 SWS; Mo, 13:15 - 15:00, SR 11; ab 25.10.2004

Ökologie der Lebensgemeinschaften

Böhning-Gaese K.

Vorlesung; 2 SWS; Di, 13:15 - 14:45, SR Abt. Ökologie (02-466)

Bodenökologie

Eisenbeis G.

Vorlesung; 2 SWS; Do, 14:15 - 16:00, SR 11

Einführung in die Verhaltensbiologie

Neumeyer Ch.

Vorlesung; 2 SWS; Di, 17:15 - 19:00, SR 11

Zentralnervensystem der Wirbeltiere - Bau und Funktion

Neumeyer Ch.  
mit

Vorlesung; 2 SWS; Mi, 14:15 - 16:00, SR 11

Behrend K.

Zelluläre Bewegungsmechanismen

Wolfrum U.

Vorlesung; 2 SWS; Mo, Mi, 16:15 - 17:00, SR 11; ab 27.10.2004

Reproduktionstoxikologie - Arzneimittelsicherheit bei der Entwicklung von  
Säuger und Mensch (Vorlesung mit Demonstrationen); Vorlesung; 1 SWS; jede  
2. Woche Fr, 10:15 - 12:00, Hs 18a; (bzw. Termine nach Vereinbarung),  
Beginn: 29.10.2004

Viertel B.

Einführung in die Methoden der Bioinformatik: Genomforschung und  
Sequenzanalyse; Vorlesung; 2 SWS; Schein; ECTS: 2; Do, 15:15 - 17:00, Hs  
18; ab 4.11.2004

Hankeln Th.  
Burmester Th.

Ringvorlesung für Mitglieder des Graduiertenkollegs

Luhmann H.

„Entwicklungsabhängige und krankheitsinduzierte Modifikationen im  
Nervensystem“ (in englisch); Vorlesung; 2 SWS; Vorlesungsprogramm und  
weitere Informationen auf der website des GRK

Bartenstein P.  
Behl Ch.

<http://www.neurogrk.medizin.uni-mainz.de/>; Do, 8:30 - 10:00, Raum n.V.;  
siehe website des GRK; Vorbesprechung: 28.10.2004, 8:30 - 10:00 Uhr

Fahrenholz F.  
Förstermann U.

Kröger S., Leube R., Lüddens H., Rösch F., Stoeter P., Technau G., Treede R.-D.,  
Trotter J., Wolfrum U.

**Übungen für Bachelor-Studiengang „Molekulare Biologie“**

**Nur im Sommersemester!** Modul 1 (Ü: Tiere): ist die Lehrveranstaltung - Zoologische  
Anfängerübungen: Baupläne der Tiere.



## Übungen

### ACHTUNG ÄNDERUNGEN !!

Gemäß der neuen Diplomprüfungsordnung vom 11. September 2003 sind ab dem SS 2004 folgende Änderungen für die Lehrveranstaltungen des Grundstudiums zu beachten: Die neuen Lehrveranstaltungen werden als Äquivalent zu den bisher gültigen Prüfungs- bzw. Studienordnungen anerkannt. Betroffen sind folgende Studiengänge: - Diplom: alle StO und PO vor September 2003 - Lehramt an Gymnasien - Magister: mit der Fächerkombination Botanik / Zoologie - Nebenfachbiologen **die folgende Lehrveranstaltung wurde neu konzipiert : Botanische und zoologische Bestimmungsübungen mit Exkursionen** (nur im Sommersemester!) ersetzen - Botanisch morphologische(s) und Pflanzenbestimmungspraktikum/übungen (Bestimmungsteil) - Tierbestimmungspraktikum/übungen - 2 zoologische und 2 botanische Exkursionen

Zoologische Anfängerübungen: Baupläne der Tiere (in 3 Parallelen)

Übung; 4 SWS; Schein; ECTS: 8;

Di	13:15 - 17:00	PR Gresemundweg 4	Stöcker W.
Mi	13:15 - 17:00	PR Gresemundweg 4	Markl J. mit, Depoix F., Gebauer W.
Fr	13:15 - 17:00	PR Gresemundweg 4	Hoeger U.

Tierphysiologische Übungen (in 2 Parallelen)

Übung; 5 SWS; Schein; ECTS: 10; Begleitvorlesung: Sa, 06.11.2004, 09.00-13.00, Hs 18; Vorbereitungsbesprechung: 26.10.2004, 12.00-13.00, Hs 18.  
Anmeldung + Platzvergabe: 28.07.2004 ab 17.00 Uhr (nach Semestern gestaffelt, siehe Aushang);

Mo	13:00 - 17:00	PR Tierphysiologie (02-311)	Markl J. Neumeyer Ch., Burmester Th., Kamp G., Lieb B., Mora-Ferrer C., mit, Behrend K., Beyer J., Brandstätter J.H., Gehres M., Haberkamp M., Hesse R., Meißner U., Schaffeld M., N.N.
----	---------------	-----------------------------	---

Di	13:00 - 17:00	PR Tierphysiologie (02-311)	siehe Parallelkurs
----	---------------	-----------------------------	--------------------

Chemische Übungen für Biologen (Lehramt ohne Zweitfach Chemie)

Übung; 3 SWS; Schein; ECTS: 6; Blockübung im Anschluss an das Wintersemester; 28.02. - 11.03.2005, 09.00-17.00, PR Gresemundweg 2 (Pflanzenphysiologie); Vorbereitungsbesprechung und Platzvergabe: 16.12.2004, 12.00 Uhr, Hs 18

Markl J.  
mit  
Beyer J.  
Gebauer W.  
Meißner U.

Ökologische Übungen für Lehramtsstudierende

Übung; 5 SWS; Schein; (Blockübung in den Semesterferien); nach besonderer Ankündigung (siehe Aushang), SR Abt. Ökologie (02-466)

Seitz A.  
mit  
Griebeler E.M.

F I: Zoologische Übungen für Fortgeschrittene; Block: Articulata

Übung; 8 SWS; Schein; ECTS: 10; Mo-Fr 08.15-12.00, PR Gresemundweg 4, 2. Semesterdrittel (29.11.2004 - 13.01.2005)

Eisenbeis G.

F I: Zoologische Übungen für Fortgeschrittene; Block: Deuterostomia

Übung; 8 SWS; Schein; ECTS: 10; Mo-Fr 08.15-12.00, PR Gresemundweg 4, 3. Semesterdrittel (17.01. - 18.02.2005)

Martens J.  
Wolfrum U.  
mit  
Latz M.

F I: Zoologische Übungen für Fortgeschrittene: Visuelles System

Übung; 8 SWS; Schein; ECTS: 10; nach Vereinbarung, 1. Semesterdrittel (25.10. - 26.11.2004), Vorbereitungsbesprechung: 25.10.2004, 9.15 Uhr, SR Abt. Neurobiologie (SB II, 04-234)

Neumeyer Ch.  
Mora-Ferrer C.  
mit  
Schramme J.

F I: Zoologische Übungen für Fortgeschrittene: Biochemie und Molekularbiologie; Übung; 8 SWS; Schein; ECTS: 10; Mo-Fr 08.15-12.00, PR 2, 3. Semesterdrittel (17.01. - 18.02.2005); Platzvergabe und Vorbereitungsbesprechung n.b.A. (siehe Anmeldeliste)

Stöcker W.  
Hoeger U.  
mit  
N.N.  
N.N.

F I: Zoologische Übungen für Fortgeschrittene: Quantitative Ökologie

Übung; 8 SWS; Schein; ECTS: 10; Mo-Fr 08.00-12.00, SR Abt. Ökologie

Böhning-Gaese K.  
mit

- (02-466), 3. Semesterdrittel (17.01.-18.02.2005), Anmeldung im Sekretariat der Abt. Ökologie; Vorbesprechung und Platzvergabe: 25.10.2004, 12.15 Uhr, SR Abt. Ökologie (02-466)
- Farwig N.  
Lemoine N.  
Schaefer H.-Ch.  
Voigt F.  
Seitz A.  
mit  
Griebeler E.M.
- F I: Zoologische Übungen für Fortgeschrittene: Methoden der Populationsökologie; Übung; 8 SWS; Schein; ECTS: 8; in den Semesterferien nach besonderer Ankündigung (siehe Aushang), SR Abt. Ökologie (02-466)
- F II: Zoologische Übungen für Fortgeschrittene: Molekulare Ökologie Übung; 14 SWS; Schein; ECTS: 14; Projektpraktikum; ganztägig, Raum 02-443, 2. Semesterdrittel (29.11.04 - 13.01.05); Anmeldung im Sekretariat der Abt. Ökologie
- Seitz A.  
Veith M.  
mit  
Johannesen J.  
Markl J.  
Burmester Th.  
Lieb B.  
mit  
Gebauer W., Meißner U., Schaffeld M.
- F II: Zoologische Übungen für Fortgeschrittene: Molekulare Tierphysiologie Übung; 14 SWS; Schein; ECTS: 14; ganztägig, Termine nach Vereinbarung; Laborräume der AG Markl; Anmeldung/Platzvergabe/Vorbesprechung: 27.10.2004, 12.00 Uhr, Hs 18
- F II: Zoologische Übungen für Fortgeschrittene: Zellbiologie von Sinneszellen; Übung; 14 SWS; Schein; ECTS: 14; Mo-Fr ganztägig nach Vereinbarung, PR 2 u. Laborräume der AG Wolfrum, Vorbesprechung: 28.10.2004, 12.30 Uhr, PR 2; Die Teilnahme an der Vorlesung „Zelluläre Bewegungsmechanismen“ ist hierzu obligatorisch.
- Wolfrum U.  
mit  
Latz M.  
N.N.
- F II: Zoologische Übungen für Fortgeschrittene: Modellbildung und Simulation; Übung; 14 SWS; Schein; ECTS: 14; Projektpraktikum; ganztägig, Raum 02-463, Termine nach Absprache (siehe gesonderter Aushang)
- Seitz A.  
mit  
Griebeler E.M.
- ### Seminare
- Molekulare Systematik des Tierreichs  
Seminar; 2 SWS; ECTS: 2; Zeit n.V., SR AG Markl (02-122); Zeit nach Vereinbarung, Vorbesprechung: 03.11.2004, 13.00 Uhr, SR AG Markl (02-122)
- Burmester Th.
- Vergleichende Sinnesphysiologie  
Seminar; 2 SWS; Schein; ECTS: 2; Mi, 17:15 - 19:00, SR Abt. Neurobiologie (SBII, 04-234)
- Neumeyer Ch.
- Fachdidaktisches Seminar: Die Sinne des Menschen  
Seminar; 2 SWS; Schein; ECTS: 2; Do, 14:15 - 16:00, SR Abt. Neurobiologie (SBII, 04-234)
- Neumeyer Ch.  
mit  
Schramme J.
- Populationsökologie  
Seminar; 2 SWS; Schein; ECTS: 2; Zeit n.V., SR Abt. Ökologie (02-466); Zeit nach Vereinbarung, Vorbesprechung: 25.10.2004, 14.00 Uhr, SR 11
- Seitz A.  
mit  
Johannesen J.  
Griebeler E.M.
- Regulation des Zell- und Organstoffwechsels des Menschen und der Tiere  
Seminar; 2 SWS; Schein; ECTS: 2; Do, 15:15 - 17:00, Hs 18a
- Wegener G.  
Kamp G.
- Aktuelle Forschungsarbeiten der Arbeitsgruppen Zoologie Abt. 1  
Seminar; 2 SWS; Fr, 13:00 - 15:00, SR 11
- Dozenten der Abt. 1
- Aktuelle Aspekte der Haustierkunde  
Seminar; 2 SWS; Schein; ECTS: 2; Fr, 10:15 - 12:00, SR 275 (Spez. Botanik); Beginn: 29.10.2004
- Hemmer H.
- Current Topics in Cell Biology (in englischer Sprache)  
Seminar; 2 SWS; Schein; ECTS: 2; Di, 13:15 - 15:00, SR 11; Vorbesprechung: 02.11.2004
- Wolfrum U.  
mit  
N.N.
- Sinnesphysiologie (für Diplomanden und Doktoranden)  
Seminar; 2 SWS; Mi, 11:15 - 13:00, SR Abt. Neurobiologie (SBII, 04-234)
- Neumeyer Ch.
- Aktuelle Probleme der molekularen Physiologie (vorzugsweise Kandidaten)  
Seminar; 2 SWS; Schein; ECTS: 2; Mo 8.30-10.00, Raum 02-225
- Wegener G.  
Kamp G.

- Proteinstrukturen im Trend; Arbeitsgruppenseminar (vorzugsweise Kandidaten); Seminar; 1 SWS; ECTS: 1; Do, 10:00 - 11:00, SR AG Markl (02-122) Markl J.
- Paperclub Ökologie (für Fortgeschrittene, vorzugsweise Kandidaten) Seminar; 1 SWS; Schein; ECTS: 1; Mi, 13:15 - 14:00, SR Abt. Ökologie (02-466) Böhning-Gaese K.  
mit  
Bleher B.  
Farwig N.
- Ökologie und Populationsgenetik (für Fortgeschrittene, vorzugsweise Kandidaten); Seminar; 2 SWS; Schein; ECTS: 2; Mi, 11:00 - 12:30, SR Abt. Ökologie (02-466) Seitz A.  
Böhning-Gaese K.  
Veith M.  
mit, Johannesen J., Griebeler E.M.
- Neueste Befunde zum Cytoskelett von Sinneszellen und zu senso-neuronalen Degenerationen (vorzugsweise Kandidaten); Seminar; 2 SWS; Schein; ECTS: 2; Di, 9:15 - 11:00, SR 11; (auch während der Semesterferien) Wolfrum U.  
mit  
Latz M.  
N.N.
- Cell biology of sensory cells (in englischer Sprache)(vorzugsweise Kandidaten); Seminar; 2 SWS; Schein; ECTS: 2; Fr, 10:15 - 12:00, SR 11; (auch in den Semesterferien) Wolfrum U.  
mit  
Latz M.  
N.N.
- Interdisziplinäres Seminar für Fortgeschrittene: Neurobiologie vom Molekül zum System; Seminar; 2 SWS; Schein; ECTS: 2; Di, 15:15 - 17:00, Sem. Raum; Vorbesprechung: 26.10.2004, 15:00 - 16:30 Uhr, Sem. Raum Dozenten der Fachbereiche 04, 19, 21
- Neurowissenschaften: Molekulare, zelluläre und klinische Aspekte Seminar; 2 SWS; ben. Schein; Wahlfach-Veranstaltung für Studierende des 3. Fachsemesters; benotete Klausur; Ort: Anatomisches Institut; Fr, 15:15 - 17:00, SR I; Vorbesprechung: 29.10.2004, 15:15 - 17:00 Uhr, SR I  
Leßmann V., Leube R., Pietrzik C., Reuss S., Spessert R., Treede R.-D., Windoffer R., Wolfrum U., N.N.  
Luhmann H.  
Behl Ch.  
Böhmer G.  
Kröger S.

### Exkursionen

- Kleine Exkursion: Wasservögel Exkursion; Schein; 08.01.2005, 9.00-16.00 Uhr, Anmeldung ab Semesterbeginn im Institutssekretariat Zoologie, verbindliche Vorbesprechung: 16.12.2004, 12.15 Uhr, SR Abt. Ökologie (02-466) Böhning-Gaese K.  
mit  
N.N.
- Kleine Exkursion: Wasservögel Exkursion; Schein; 15.01.2005, 9.00-16.00 Uhr; Anmeldung ab Semesterbeginn im Institutssekretariat Zoologie, verbindliche Vorbesprechung: 16.12.2004, 12.15 Uhr, SR Abt. Ökologie (02-466) Böhning-Gaese K.  
mit  
N.N.

### Kolloquien

- Zoologisches Kolloquium Die Professoren und Dozenten der Zoologie  
Kolloquium; 2 SWS; Do, 17:15 - 19:00, Hs 18; nach besonderer Ankündigung oder unter <http://www.uni-mainz.de/FB/Biologie/Zoologie/Aktuelles.htm>

### Sonstiges

- Anleitung zum wissenschaftlichen Arbeiten AWA; Zeit und Raum n.V. Böhning-Gaese K.  
Brandstätter J.H.  
Burmester Th., Dorn A., Eisenbeis G., Hemmer H., Hoeger U., Honomichl K., Kamp G., Lieb B., Markl J., Martens J., Neumeyer Ch., Seitz A., Stöcker W., Veith M., Viertel B., Wässle H., Wegener G., Wolfrum U.

## Molekulare Zellbiologie/Biologie für Mediziner

### Unterrichtsveranstaltungen mit Leistungsnachweis

Biologisches Praktikum für Mediziner (in 2 Parallelpraktika)

Praktikum; 4 SWS; Schein;

Di 14:15 - 16:50 Histologischer Kurssaal SB II

Trotter J.  
mit, Kuhn R., Albers E.-M.

Mi 14:15 - 16:50 Histologischer Kurssaal SB II

Trotter J.  
mit, Kuhn R., Albers E.-M.

### Pflichtveranstaltung für Wiederholer

Pflichtseminar zum Biologischen Praktikum für Mediziner

Seminar; 2 SWS;

Do 10:15 - 12:00 Histologischer Kurssaal SB II

Trotter J.  
mit, Kuhn R.

### Freiwillige Lehrveranstaltungen

Freiwillige Lehrveranstaltung [Begleitseminar zum Biologischen Praktikum]

Seminar; 2 SWS;

Einzeltermin am 3.11.2004 10:00 - 12:00 Raum n.V.

Trotter J.  
Kurzik-Dumke U.

### Sonstiges

Anleitung zum wissenschaftlichen Arbeiten

AWA; Zeit und Raum n.V.

Trotter J.

Ringvorlesung für Mitglieder des Graduiertenkollegs

„Entwicklungsabhängige und krankheitsinduzierte Modifikationen im Nervensystem“ (in englisch); Vorlesung; 2 SWS; Vorlesungsprogramm und weitere Informationen auf der website des GRK

<http://www.neurogrk.medizin.uni-mainz.de/>; Do, 8:30 - 10:00, Raum n.V.;

siehe website des GRK; Vorbesprechung: 28.10.2004, 8:30 - 10:00 Uhr

Kröger S., Leube R., Lüddens H., Rösch F., Stoeter P., Technau G., Treede R.-D.,  
Trotter J., Wolfrum U.

Luhmann H.  
Bartenstein P.  
Behl Ch.  
Dieterich M.  
Fahrenholz F.  
Förstermann U.

## Genetik

### Vorlesungen

Grundvorlesung in allgemeiner und molekularer Genetik

Vorlesung; 2 SWS; Schein; ECTS: 2; ab 29.10.2004; Audi max, Fr 10:15 - 12:00 Uhr

Technau G.  
Pflugfelder G.  
Schmidt E.R.  
Hankeln Th.

Entwicklungsgenetik

Vorlesung; 2 SWS; Schein; ECTS: 2; Voraussetzung für eine F I Übung Genetik; Mi, 17:15 - 19:00, Sem. Raum; ab 27.10.2004

Technau G.  
mit

Molekulargenetik. Mechanismen der Genregulation

Vorlesung; 1 SWS; Schein; ECTS: 1; Do, 9:15 - 10:00, Sem. Raum; ab 28.10.2004

Urbach, R.  
Pflugfelder G.

Comparative tumorbiology

Vorlesung; 1 SWS; Schein; ECTS: 1; ab 2.11.2004; Di, 17:15 bis 18:00, Verfügungsgebäude

Kurzik-Dumke U.

Ringvorlesung für Mitglieder des Graduiertenkollegs.

Dozenten der Fachbereiche 04, 19, 21

„Entwicklungsabhängige und krankheitsinduzierte Modifikationen im Nervensystem“ (in englisch); Vorlesung; 2 SWS; Vorlesungsprogramm und

weitere Infos auf der website des GRKs  
<http://www.neurogrk.medizin.uni-mainz.de/>; Do, 8:30 - 10:00, Raum n.V.;  
 s. website des GRKs; Vorbesprechung: 28.10.2004, 08:30 - 10:00 Uhr

## Übungen

- Genetische Anfängerübungen, Teil B (in 4 Parallelen) Pflugfelder G.  
 Übung; 3 SWS; Schein; ECTS: 6; ab 3.1.2005; 14:00 - 19:00, PR Gresemundweg Technau G.  
 Urban J., mit, Altenhein B., Löffler Th., Schulte D., Urbach R., Vef O.
- F I: Übung in der vorlesungsfreien Zeit. Entwicklungsgenetik Technau G.  
 Übung; 8 SWS; Schein; ECTS: 8; vom 7.3.2005 bis zum 18.3.2005; PR Urban J.  
 Gresemundweg; Vorbesprechung: 26.10.2004, 12:00 - 12:30 Uhr, Sem. Raum mit  
 Altenhein B., Schulte D., Urbach, R., Vef O.
- F II: Übung für Fortgeschrittene. Laborpraktikum. Genetische und Technau G.  
 zellbiologische Untersuchungen zur embryonalen Musterbildung; Übung; 14 Urban J.  
 SWS; Schein; ECTS: 14; persönliche Anmeldung, ganztägig; Zeit und Ort mit  
 nach Vereinbarung Altenhein B.  
 Löffler Th., Urbach R., Vef O.
- F II: Übung für Fortgeschrittene. Molekulargenetische, neuroanatomische Pflugfelder G.  
 und verhaltensphysiologische Untersuchungen zur Entstehung und  
 Degeneration des adulten Nervensystems; Übung; 14 SWS; Schein; ECTS: 14;  
 persönliche Anmeldung, ganztägig; Zeit und Ort nach Vereinbarung
- F II: Genetische Übung für Fortgeschrittene. Laborpraktikum: Molekulare Kurzik-Dumke U.  
 Tumorgenetik; Übung; 14 SWS; Schein; ECTS: 14; persönliche Anmeldung,  
 ganztägig; Zeit und Ort nach Vereinbarung
- F II Übung für Fortgeschrittene. Keimbahn-spezifische Genexpression in Hennig W.  
 Drosophila und Säugern.; Übung; 14 SWS; Schein; ECTS: 14; Kontakt per  
 e-mail. Kontaktformular auf homepage:  
[hennig-online.net/wolfgang/Lehrbucch-html](http://hennig-online.net/wolfgang/Lehrbucch-html); nach Vereinbarung im  
 DAAD-Labor Shanghai

## Seminare

- Seminar für Fortgeschrittene: Von der Fliege zum Menschen. Genetik der Technau G.  
 Hirnentwicklung; Seminar; 2 SWS; Schein; ECTS: 2; durchgeführt als mit  
 Blockveranstaltung an einem Wochenende; Vorbesprechung: 26.10.2004, 12:30  
 - 13:00 Uhr, Sem. Raum Urbach R.
- Seminar für Fortgeschrittene: Hand oder Fuß? Molekulare Grundlagen der Urban J.  
 Musterbildung; Seminar; 2 SWS; Schein; ECTS: 2; durchgeführt als  
 Blockveranstaltung an einem Wochenende; Vorbesprechung: 26.10.2004, 12:30  
 - 13:00 Uhr, Sem. Raum
- Seminar für Fortgeschrittene: Tiermodelle für erbliche menschliche Pflugfelder G.  
 neurodegenerative Erkrankungen; Seminar; 2 SWS; Schein; ECTS: 2;  
 durchgeführt als Blockveranstaltung an einem Wochenende; Zeit und Raum  
 n.V.
- Seminar für Fortgeschrittene: Biologie der Alterungsprozesse Kurzik-Dumke U.  
 Seminar; 2 SWS; Schein; ECTS: 2; durchgeführt als Blockveranstaltung an 2  
 Tagen; Zeit und Raum n.V.
- Seminar für Fortgeschrittene: Molekulare Mechanismen der zellulären Kurzik-Dumke U.  
 Streßantwort; Seminar; 2 SWS; Schein; ECTS: 2; durchgeführt als  
 Blockveranstaltung an 2 Tagen; Zeit und Raum n.V.
- Seminar für Fortgeschrittene: Evolutionäre Konservierung von Kurzik-Dumke U.  
 Genregulationskaskaden; Seminar; 2 SWS; Schein; ECTS: 2; Zeit und Raum  
 n.V.

- Seminar für Fortgeschrittene: Cancer related signaling pathways and pattern formation; Seminar; 2 SWS; Schein; ECTS: 2; Blockseminar; nach Vereinbarung Kurzik-Dumke U.
- Seminar für Fortgeschrittene: Stammzellen: Regeneration in adulten Organen Seminar; 2 SWS; Schein; ECTS: 2; durchgeführt als Blockveranstaltung an 2 Tagen; Zeit und Raum n.V. Saaler-Reinhardt S.
- Literatureseminar: Die Evolution und Funktion eukaryotischer Genome Seminar; 2 SWS; Schein; ECTS: 2; durchgeführt als Blockveranstaltung; nach Vereinbarung Hennig W.
- Interdisziplinäres Seminar für Fortgeschrittene: Neurobiologie vom Molekül zum System; Seminar; 2 SWS; Schein; ECTS: 2; Di, 15:15 - 17:00, Sem. Raum; Vorbesprechung: 26.10.2004, 15:00 - 16:30 Uhr, Sem. Raum Dozenten der Fachbereiche 04, 19, 21
- Seminar für Doktoranden und Diplomanden. Entwicklungsgenetik Seminar; 2 SWS; nach Vereinbarung Technau G.  
Pflugfelder G.
- Urban J., mit, Altenhein B., Löffler Th., Urbach R., Vef O.
- Seminar für Doktoranden und Diplomanden. Entwicklung von Arbeitshypothesen und methodisches Herangehen bei der Aufklärung molekular- und zellbiologischer Fragestellungen; Seminar; 2 SWS; nach Vereinbarung Kurzik-Dumke U.

### Kolloquien

- Genetisches Kolloquium Professoren und Dozenten der Genetik  
Kolloquium; 1 SWS; nach bes. Ankündigung

### Sonstiges

- Anleitung zum wissenschaftlichen Arbeiten AWA; ganztägig; Zeit und Raum n.V. Technau G.  
Pflugfelder G.  
Hennig W., Kurzik-Dumke U., Urban J.

## Molekulargenetik

### Vorlesungen

- Grundvorlesung in allgemeiner und molekularer Genetik Schmidt E.R.  
Hankeln Th.  
Technau G.  
Pflugfelder G.  
Schmidt E.R.  
Vorlesung; 2 SWS; Schein; ECTS: 2; ab 29.10.2004; Audi max, Fr. 10:15 - 12:00 Uhr
- Molekulargenetik der Eukaryoten Schmidt E.R.  
Vorlesung; 2 SWS; Schein; ECTS: 2; Vorlesungsteilnahme ist Voraussetzung für eine Teilnahme an Übung F I „Molekulargenetik der Eukaryoten“; Di, 17:15 - 19:00, Hs 18; ab 26.10.2004
- Einführung in die Methoden der Bioinformatik: Genomforschung und Sequenzanalyse; Vorlesung; 2 SWS; Schein; ECTS: 2; Do, 15:15 - 17:00, Hs 18; ab 4.11.2004 Hankeln Th.  
Burmester Th.
- „Zur Phylogenie der Gene der angeborenen Immunität: Was Drosophila, Tunikaten, Agnata, Reptilien, Vögel und Säugetiere gemeinsam zur Abwehr mikrobieller Infektionen nutzen“.; Vorlesung; 2 SWS; Schein; ECTS: 2; Blockvorlesung; 10:00 - 18:00, Seminar-Raum; vom 25.11.2004 bis zum 27.11.2004 Schwaeble W.
- „Geschlechtsbestimmung und deren Fehlentwicklungen“ Sachsse W.  
Vorlesung; 1 SWS; Schein; ECTS: 1; Di, 14:15 - 15:00, Raum n.V.; ab 2.11.2004; SB II 03-633

## Übungen

- Genetische Anfängerübungen, Teil A (in 4 Parallelen);  
 Übung; 3 SWS; Schein; ECTS: 6; ab 29.11.2004; 14:00 - 19:00 Uhr; PR  
 Gresemundweg  
 Schmidt E.R.  
 Hankeln Th.  
 mit  
 Ebner B., Fuchs Ch., Kraemer Ch., Mujica A.
- F I: Übung in der vorlesungsfreien Zeit. Molekulargenetik der Eukaryoten  
 Übung; 8 SWS; Schein; ECTS: 8; ganztägig, 2 Wochen, begrenzte  
 Teilnehmerzahl, pers. Anmeldung erforderlich, Voraussetzung: Teilnahme an  
 Vorlesung Molekulargenetik der Eukaryoten; 21.02.05 - 04.03.05, KR SB I  
 Schmidt E.R.  
 mit  
 Bierbauer Th.  
 Bitz O.  
 Braucksiepe B., Kraemer Ch., Mujica A.
- F I: Übung in der vorlesungsfreien Zeit. Analyse von Eukaryoten-Genen  
 mit molekularbiologischen und computergestützten Methoden. Voraussetzung  
 Teilnahme an Vorlesung „Genomforschung und Sequenzanalyse“; Übung; 8 SWS;  
 Schein; ECTS: 8; ganztägig 2 Wochen; 07.03.05 - 18.03.05, KR SB I  
 Hankeln Th.  
 mit  
 Ebner B.  
 Fuchs Ch.  
 Gerlach F., Laufs T., Weich B., Wystub S.
- F II: Molekulare Analyse von Eukaryotengenomen/-genomen. Pers. Anmeldung  
 erforderlich (Sekretariat Molekulargenetik); Übung; 14 SWS; Schein;  
 ECTS: 14; ganztägig 4 Wochen, Blockveranstaltung, Beginn 25.10.04; Zeit  
 und Raum n.V.  
 Schmidt E.R.  
 mit  
 Bierbauer Th.  
 Bitz O.  
 Braucksiepe B., Kraemer Ch., Mujica A.
- F II: Klonierung und funktionelle Analyse von Eukaryoten-Genen.  
 Persönliche Anmeldung erforderlich (Sekretariat Molekulargenetik); Übung;  
 14 SWS; Schein; ECTS: 14; ganztägig 4 Wochen, Blockveranstaltung; Beginn  
 25.10.2004, Zeit nach Vereinbarung  
 Hankeln Th.  
 mit  
 Ebner B.  
 Fuchs Ch.  
 Gerlach F., Laufs T., Wystub S.
- Einführung in das Baculovirus- Expressionsvektor-System und  
 Insektenzellkulturtechniken; Übung; 4 SWS; Schein; ECTS: 4;  
 Blockveranstaltung. 1 Woche, pers. Anmeldung erforderlich, kann als FI  
 anerkannt werden; Vorbesprechung: 14.12.2004, 13:00 - 14:00 Uhr,  
 Seminar-Raum  
 Jehle J.

## Seminare

- Seminar für Fortgeschrittene: Neuere Arbeiten aus der Molekulargenetik  
 Seminar; 2 SWS; Schein; ECTS: 2; nach Vereinbarung  
 Schmidt E.R.
- Seminar für Fortgeschrittene: Aktuelle Themen der Genomforschung  
 Seminar; 2 SWS; Schein; ECTS: 2; Zeit und Ort nach Vereinbarung  
 Hankeln Th.
- Seminar für Fortgeschrittene: In Anlehnung der Vorlesung  
 „Geschlechtsbestimmung und deren Fehlentwicklungen“; Seminar; 1 SWS;  
 Schein; ECTS: 1; SB II, 03-633  
 Sachsse W.
- Seminar für Doktoranden und Diplomanden  
 Seminar; 1 SWS; Mo 16:00-17:00, Seminarraum  
 Schmidt E.R.  
 Hankeln Th.

## Kolloquien

- Molekulargenetisches Kolloquium  
 Kolloquium; 1 SWS; Fr 16:00-18:00, Seminarraum, nach Ankündigung  
 Professoren und Dozenten der Genetik  
 der Molekulargenetik

## Sonstiges

- Anleitung zum wissenschaftlichen Arbeiten  
 AWA; ganztägig (prs.); Zeit und Raum n.V.  
 Schmidt E.R.  
 Hankeln Th.  
 Schwaebel W.

## Anthropologie (Humanbiologie)

### Vorlesungen

Biologie des Menschen Vorlesung; 3 SWS; ECTS: 3; Do, 9:15 - 12:00, Hs Anthropologie	Dittmar M. Henke W. Kemkes-Grottenthaler A., Neumeyer Ch., Schneider P.M., Zischler H.
Allgemeine und Molekulare Genetik für Anthropologen Vorlesung; 2 SWS; ECTS: 2; (für HF Magister -Studierende); Mi, 10:15 - 12:00, Hs Anthropologie	Zischler H.
Epigenetische Merkmale und ihre Bedeutung in der Anthropologie Vorlesung; 1 SWS; ECTS: 1; Mo, 10:15 - 11:00, Hs Anthropologie	Alt K.W.
Labormethoden zur Analyse menschlicher Stoffwechselgrößen Vorlesung; 1 SWS; ECTS: 1; Di, 9:15 - 10:00, SR Anthropologie	Dittmar M.
Forensische Molekularbiologie und Populationsgenetik Vorlesung; 1 SWS; Mo, 9:15 - 10:00, Hs Anthropologie	Schneider P.M.

### Übungen

Einführung in die Anthropologie Übung; 2 SWS; Schein; ECTS: 4; Di, 13:15 - 15:00, Hs Anthropologie	Alt K.W.
Einführung in die Molekulare Anthropologie Übung; 2 SWS; ben. Schein; ECTS: 4; Mo, 16:15 - 18:00, Hs Anthropologie	Alt K.W. mit Burger J.
Übung zur Vorlesung „Allgemeine und Molekulare Genetik für Anthropologen“ Übung; 1 SWS; Schein; ECTS: 2; (für HF Magister-Studierende); Fr, Zeit n.V., Hs Anthropologie	Zischler H.
Populationsgenetische Datenanalyse in der primatologischen Feldforschung Übung; 2 SWS; Schein; ECTS: 4; Zeit n.V., Hs Anthropologie; Blockpraktikum, ganztägig, 28.02. bis 04.03.2005 (2. Ferienwoche)	Zischler H. mit Hapke A.
Historische Anthropologie Übung; 2 SWS; Schein; ECTS: 4; Mi, 13:15 - 15:00, Raum n.V.	Zischler H. mit Kemkes-Grottenthaler A.
Morphologische Verwandtschaftsanalyse Übung; 3 SWS; Schein; ECTS: 6; (Übung entspricht in Verbindung mit der Vorlesung „Epigenetische Merkmale und ihre Bedeutung in der Anthropologie“ einem FI-Praktikum.); Di, 9:15 - 12:00, Hs Anthropologie	Alt K.W.
FI - Methoden der Paläoanthropologie und Primatologie Übung; 4 SWS; Schein; ECTS: 8; Zeit n.V., SR Anthropologie; Mo und Di 9:15 bis 15:00 während des 3. Semesterdrittels (17.01. - 18.02.2005)	Zischler H. Henke W. mit Hapke A.
FI: Humanphysiologische Untersuchungsmethoden Übung; 2 SWS; Schein; ECTS: 4; Zeit n.V., SR Anthropologie; Blockpraktikum, ganztägig, 22.02. bis 25.02.2005 (1. Ferienwoche)	Dittmar M.
FI: Paläoanthropologie und Prähistorische Anthropologie Übung; Schein; ECTS: 18; Zeit n.V., SR Anthropologie; 1. Semesterdrittel (25.10.-26.11.2004), ganztägig	Henke W. Zischler H. mit Kemkes-Grottenthaler A.
FI: Molekulargenetische Spurenanalytik an biogenen anthropologischen und archäologischen Quellenmaterialien; Übung; Schein; ECTS: 18; Zeit n.V., SR Anthropologie; 3. Semesterdrittel (17.01.-18.02.2005), ganztägig	Alt K.W. mit Burger J.
<b>Seminare</b>	
Biologie rezenter Primaten Seminar; 2 SWS; Schein; ECTS: 4; Di, 16:15 - 18:00, Hs Anthropologie	Zischler H. mit



	Herlyn H., Merker S.
Hominidenphylogenie - Fragestellungen, Methoden, Befunde Seminar; 2 SWS; ECTS: 4; Do, 14:15 - 16:00, Hs Anthropologie	Henke W. mit Herlyn H. Alt K.W.
Lebensalter und Sterblichkeit Seminar; 2 SWS; Schein; ECTS: 4; interdisziplinäre Veranstaltung; Mo, 14:15 - 16:00, Hs Anthropologie	
<b>Sonstiges</b>	
Anthropologisches Kolloquium Kolloquium; 2 SWS; Zeit n.V., Hs Anthropologie; 14tägl.	Zischler H. Alt K.W. Henke W., Dittmar M.
Anthropologische Exkursionen Exkursion; Z.u.O.n.V.	Zischler H. Henke W. und Mitarbeiter
Anleitung zum wissenschaftlichen Arbeiten AWA; ganztägig, Z.n.V. im Institut	Zischler H. Alt K.W. Henke W., Dittmar M.
Besprechung aktueller wissenschaftlicher Themen und Forschungsprojekte LV; 2 SWS; Zeit n.V., Hs Anthropologie	Zischler H. Alt K.W. Henke W., Dittmar M., und Mitarbeiter

## Mikrobiologie und Weinforschung

### Vorlesungen

Stoffwechsel und Energetik Vorlesung; 2 SWS; Schein; ECTS: 2; Mo, 9:15 - 11:00, SR 11; Vorlesungsbeginn: 25.10.2004	Uden G.
Mikrobielle Ökologie Vorlesung; 2 SWS; Schein; ECTS: 2; Di, Do, 11:15 - 12:00, SR 11; Vorlesungsbeginn: 26.10.2004	König H.
Biologie und Chemie des Sauerstoffs Vorlesung; 2 SWS; Schein; ECTS: 2; Di, 13:15 - 14:00, Hs 18; Vorlesungsbeginn: 26.10.2004	Uden G. Decker H. u. a.

### Übungen

Mikrobiologische Anfängerübungen Übung; 2 SWS; Schein; ECTS: 4; Anmeldefrist: bis 15.06.2004 im Dekanat; 14:00 - 19:00, PR Gresemundweg 2; Erster Termin: 25.10.2004; Vorbesprechung: 15.7.2004, 19.30 - 20.30 Uhr, Hs 18	König H. Uden G.
FI: Allgemeine Grundlagen (Teil I) Parallelkurs 1 (29.11. - 10.12.2004) Übung; 4 SWS; Schein; ECTS: 4; Anmeldung erforderlich. Liste liegt bis zum 28.07.04, 12:00 Uhr, vor dem Sekretariat aus.; jeden Tag, 9:00 - 14:00, Kursraum 00 428; Erster Termin: Montag, 29.11.2004; Vorbesprechung: 30.7.2004, 14.00 - 15.00 Uhr, SR 01 527 Claus H., Dröge S., Hirschhäuser S., Kleefeld A., Kneuper H., Kim O., Richter H., Theobald S., Ultee A.	König H. Uden G. mit Pfeiffer P. Achebach S.
FI: Identifizierung, Wachstum und Regulation (Teil II) Parallelkurs 1 (03.01. - 14.01.2005); Übung; 4 SWS; ECTS: 4; Anmeldung erforderlich. Liste liegt bis zum 28.07.2004 vor dem Sekretariat aus.; jeden Tag, 9:00 - 14:00, Kursraum 00 428; Erster Termin: Montag, 03.01.2005.; Vorbesprechung: 30.7.2004, 14.00 - 15.00 Uhr, SR 01 527	König H. Uden G. mit Pfeiffer P. Achebach S.

Claus H., Dröge S., Hirschhäuser S., Kleefeld A., Kneuper H., Kim O., Richter H.,  
Theobald S., Ultee A.

Fl: Allgemeine Grundlagen (Teil I), Parallelkurs 2 (24.01. - 04.02.2005) König H.  
Übung; 4 SWS; Schein; ECTS: 4; Anmeldung erforderlich. Liste liegt bis Uden G.  
zum 28.07.04, 12:00 Uhr, vor dem Sekretariat aus.; jeden Tag, 9:00 - mit  
14:00, Kursraum 00 428; Erster Termin: Montag, 24.01.2005; Pfeiffer P.  
Vorbesprechung: 30.7.2004, 14.00 - 15.00 Uhr, SR 01 527 Achebach S.

Claus H., Dröge S., Hirschhäuser S., Kleefeld A., Kneuper H., Kim O., Richter H.,  
Theobald S., Ultee A.

Fl: Identifizierung, Wachstum und Regulation (Teil II) Parallelkurs 2 König H.  
(07.02. bis 18.02.2005); Übung; 4 SWS; Schein; ECTS: 4; Anmeldung Uden G.  
erforderlich. Liste liegt bis zum 31.07.04 vor dem Sekretariat aus.; mit  
jeden Tag, 9:00 - 14:00, Kursraum 00 428; Erster Termin: Montag, Pfeiffer P.  
07.02.2005.; Vorbesprechung: 30.7.2004, 14.00 - 15.00 Uhr, SR 01 527 Achebach S.

Claus H., Dröge S., Hirschhäuser S., Kleefeld A., Kneuper H., Kim O., Richter H.,  
Theobald S., Ultee A.

### Seminare

Mikrobiologisches Seminar Uden G.  
Seminar; 2 SWS; ECTS: 3; Anmeldung erforderlich. Liste liegt ab Juli vor  
dem Sekretariat aus. Anmeldefrist: 25.10.2004; Di, 15:15 - 17:00, SR 11;  
Erster Termin: 26.10.2004

Mikrobiologisches Oberseminar König H.  
Seminar; 2 SWS; Schein; Mo, 17:15 - 19:00, SR 01 527; Erster Termin wird Uden G.  
rechtzeitig am schwarzen Brett bekannt gegeben.

Seminar für Doktoranden und Diplomanden König H.  
Seminar; 2 SWS; Do, 15:00 - 17:00, SR 01 527; Erster Termin: Donnerstag,  
28.10.2004

Seminar für Doktoranden und Diplomanden Uden G.  
Seminar; 2 SWS; Seminar für Doktoranden und Diplomanden des  
Arbeitskreises; Mi, 13:00 - 15:00, SR 01 527; Erster Termin: 27.10.2004

### Exkursionen

Exkursion zu Industriebetrieben (eintägig) Uden G.  
Exkursion; Der Termin wird rechtzeitig am schwarzen Brett des Instituts  
und auf der Homepage bekannt gegeben.

Pilzexkursion (zweitägig) König H.  
Exkursion; Anmeldeleiste liegt vor dem Sekretariat aus. Anmeldefrist:  
28.07.2004, 12.00 Uhr

### Kolloquien

Mikrobiologisches Kolloquium König H.  
Kolloquium; 1 SWS; Wir verweisen auf unseren Aushand und Internetseite.; Uden G.  
Mo, 17:15 - 19:00, SR 11

### Sonstiges

Anleitung zu wissenschaftlichen Arbeiten König H.  
AWA; ganztätig; Zeit und Raum n.V. Uden G.

## Molekulare Biophysik

### Veranstaltungen für Bachelor-Studiengang „Molekulare Biologie“

Biophysikalische Übungen f. Studierende d. Biomed. Chemie Übung; 10 SWS; Schein; ECTS: 10; Wahlpflichtmodul Physikal.Chemie/Biophysik; n.V.	Decker H. Jaenicke E. Hellmann N. mit, Hartmann H., u.a.
Einführung in die molekulare Biophysik und Bioinformatik Übung; 2 SWS; Schein; ECTS: 4; Bachelor-Studiengang; n.b.A.	Decker H. mit Hartmann H.
Einführung in die molekulare Biophysik und Bioinformatik Vorlesung; 2 SWS; ben. Schein; ECTS: 3; Mi, 8:00 - 10:00, Hs 18; ab 3.11.2004	Decker H. Jaenicke E. Burmester Th.

### Vorlesungen

Biologie und Chemie des Sauerstoffs Vorlesung; 1 SWS; Ringvorlesung; Di, 13:15 - 14:00, Hs 18	Decker H. Paulsen H. Uden G., u.a.
Biophysics of Membranes I (Membranbiophysik I) Vorlesung; 2 SWS; Mi, 17:00 - 18:30, SR 11; ab 3.11.2004	Knoll W.
Grundlagen und Anwendungen der Rastersondenmikroskopie Vorlesung; 2 SWS; Mi, 12:00 - 14:00, SR J	Janshoff A.
Molekulare Biophysik I : Biophysik der Proteine Vorlesung; 2 SWS; Beginn 2. Semesterwoche; Do, 13:00 - 15:00, Hs 18; ab 4.11.2004	Decker H. Jaenicke E. Hellmann N.

### Übungen

F I: Übungen am Computer: Struktur, Funktion und Evolution von Proteinen Übung; 8 SWS; Schein; Hauptstudium Biologie ; Physik; vom 21.2.2005 bis zum 4.3.2005; Computerpool, Becherweg 7, Inst.f.Zoologie, 1. Stock; Vorbesprechung: 24.11.2004, 12:00 Uhr, VW-Flachbau : Seminarraum	Decker H. Burmester Th. mit Hartmann H. u.a.
F II : Biophysikalische Übungen für Fortgeschrittene Übung; 14 SWS; F II nach Vereinbarung; Zeit n.V., VW-Flachbau : Laborräume	Decker H. Jaenicke E. Hellmann N. mit, Hartmann H., u.a.
Übungen zur Vorlesung Grundlagen und Anwendungen der Rastersondenmikroskopie; Übung; 2 SWS; Zeit und Raum n.V.	Janshoff A.

### Seminare

Biophysikalisches Seminar Seminar; 2 SWS; für Fortgeschrittene und Kandidaten; Mo, 10:00 - 12:00, VW-Flachbau : Seminarraum	Decker H. Jaenicke E. Hellmann N.
Seminar begleitend zur F 1-Veranstaltung Seminar; Schein; n.b.A., blockweise	Decker H. Burmester Th. mit, Hartmann H., u.a.
Struktur, Funktion und Evolution von Typ 3 Kupferproteinen Seminar; 2 SWS; Seminar für Diplomanden und Doktoranden; Mo, 12:00 - 14:00, VW-Flachbau : Seminarraum	Jaenicke E.

### Kolloquien

Biophysikalisches Kolloquium Kolloquium; 2 SWS; teilw. gem. Termine mit d. Institut f. Allgemeine	Decker H. Jaenicke E.
--	--------------------------

Botanik u. d. Institut f. Mikrobiologie u. Weinforschung; Mo, 17:15 - 19:00, Hs 18; nach bes. Ankündigung

### Sonstiges

Anleitung zum wiss. Arbeiten  
LV; 2 SWS; Zeit und Raum n.V.

Decker H.  
Jaenicke E.  
Hellmann N.

## Mathematik für Biologen

Mindestanforderungen gemäß Studienordnung für den Studiengang Biologie/Diplom

### Vorlesungen

Mathematik für Biologen  
Vorlesung mit Übung; 6 SWS; Mo, Fr, 8:00 - 10:00, Hs 18; Übungen Z.  
u.O.n.V.

Höpfner R.

## Physik für Biologen

Mindestanforderungen gemäß Studienordnung für den Studiengang Biologie/Diplom

### Vorlesungen

Physik für Biologen und Geowissenschaftler (A) [Physik für Biologen und Geowissenschaftler]; Vorlesung; 4 SWS; Mo, Fr, 8:00 - 10:00, Hs 20

Pochodzalla J.

### Praktika und Übungen

Physikalisches Praktikum für Biologen und Geowissenschaftler (Teil „BGLC“) (Ferien-Blockpraktikum) (A); Praktikum; 9 SWS; (vierwöchiges Blockpraktikum ab 20.Sep.04 (Vorbesprechung) bis Semesterbeginn); Die ersten drei Versuche Fr.(24.09.),Di.,Do., danach jeweils Mo., Mi., Fr.—Anmeldetermin: Anfang Juli 04. Auf Aushang achten!

Heil W.  
mit Assistenten

Physikalisches Praktikum für Biologen und Geowissenschaftler (Teil „BGLC“) (A); Praktikum; 4 SWS; Mo, 13:00 - 17:00, Praktikumsräume Bau 2 413; Anmeldetermin: Mitte Juli 04. Auf Aushang achten!

Tapprogge S.  
mit Assistenten

Übungen zur Physik für Biologen und Geowissenschaftler  
Übung; 2 SWS; Zeit und Raum n.V.

Pochodzalla J.  
mit Assistenten

## Chemie für Biologen

Mindestanforderungen gemäß Studienordnung für den Studiengang Biologie/Diplom

### Vorlesungen

Chemie für Biologen (1. Semester: Anorganische, Organische und Physikalische Chemie) [VChfB]; Vorlesung; 4 SWS; ECTS: 6; Do, 8:00 - 10:00, Hs 22; Fr, 11:00 - 13:00, Hs 22; Einzeltermine am 24.2.2005, 8:00 - 10:00, Hs 22; 26.2.2005, 9:00 - 13:00, Hs 22, P 1; 19.3.2005, 9:00 - 13:00, P 1, Hs 22

Dräger M.

### Praktika

Praktikum Chemie für Biologen: Modul WS -VW/A [PChfB WS-VW/A]  
Praktikum; ECTS: 12; 12-std.;

Mo, Di 10:00 - 18:00 Saal 221.02.139 Ost

Mi 08:00 - 12:00 Saal 221.02.139 Ost

Einzeltermine am 21.10.2004 10:00 - 13:00 Hs 22

8.1.2005 09:00 - 12:00 Hs 22, P 1

5.3.2005 09:00 - 12:00 Hs 22, P 1

Zentel R.  
Müller M.  
wiss. Mitarbeiter

**Praktikum Chemie für Biologen: Modul WS-NW/A [PCfB WS-NW/A]**

Praktikum; 12 SWS; ECTS: 12;

Mo, Di	10:00 - 18:00	Saal 221.02.139 Ost
Mi	08:00 - 12:00	Saal 221.02.139 Ost

Zentel R.  
Müller M.  
wiss. Mitarbeiter

**Praktikum Chemie für Biologen: Modul WS-NW/B [PChfB WS-NW/B]**

Praktikum; 12 SWS; ECTS: 12;

Mi	13:00 - 17:00	Saal 221.02.139 Ost
Do, Fr	10:00 - 18:00	Saal 221.02.139 Ost

Zentel R.  
Müller M.  
wiss. Mitarbeiter

**Praktikum Chemie für Biologen: Modul WS-VW/B [PChfB WS-VW/B]**

Praktikum; ECTS: 12; 12 Std.;

Mi	13:00 - 17:00	Saal 221.02.139 Ost
Do, Fr	10:00 - 18:00	Saal 221.02.139 Ost
Einzeltermine am 21.10.2004 10:00 - 13:00 Hs 22		
8.1.2005	09:00 - 12:00	P 1, Hs 22
5.3.2005	09:00 - 12:00	P 1, Hs 22

Zentel R.  
Müller M.  
wiss. Mitarbeiter

**Seminare****Chemie für Biologen (Modul 2)**

Seminar; - Praktikum Kurs A; Di, Do, 8:00 - 10:00, SR 107; Do, 11:00 - 13:00, SR 132; Mi, 9:00 - 11:00, SR 107

Zentel R.  
wiss. Mitarbeiter

**Tutorien****Tutorien zur Chemie für Biologen (1. Semester) [TChfB]**

Tutorium; 2 SWS;

Mo	15:00 - 17:00	SR 134
Do	11:00 - 13:00	SR 134, SR 111, SR J
Do	12:00 - 14:00	SR 107
Mi	14:00 - 16:00	SR 134
Mi	15:00 - 17:00	SR J

Dräger M.  
und wiss. Mitarb.

## Fachbereich 22 - Geowissenschaften

Becherweg 21, 55128 Mainz, Tel. 06131-39-22268, Fax. 06131-39-24372,

E-Mail: geodekan@uni-mainz.de

**Dekan/Dekanin:** Univ.-Prof. Dr. rer. nat. Ratter, Beate M. W., Raum 222, App. 26158

**Prodekan/Dekanin:** Dr. rer. nat. habil. Hofmeister, Wolfgang, Akad.Oberrat, Raum 441, App. 24365

**Dekanat:** Witt, Barbara, Raum 415, Johann-Joachim-Becher-Weg 21, 55128 Mainz, App. 22268

**Sprechzeiten:** Montag bis Freitag von 09.00-12.00

**Frauenbeauftragte:** Dr. rer. nat. Egner, Heike, App. 22770

**Stellvertretende Frauenbeauftragte:** Nikoley, Beate, Raum 437a, App. 24373

**Vertrauensdozenten für ausländische Studierende (Geographie):**

Univ.-Prof. Dr. Dr. h.c. Domrös, Manfred, Raum 1 341 / 253, Becherweg 21, 55128 Mainz, App. 22296

**Fachbereichsbibliothek (Geographische und Geowissenschaftliche Fachbibliothek):** Kürten, Monika, Bibliotheksinspektorin, Raum 1a, App. 22855; Dr. rer. nat. habil. Mertz, Dieter, Ak. Dir., Raum 111, App. 22857

**Prüfungsamt: Geographie:** Bereit, Heidi, Raum 1 341 / 437b, Becherweg 21, 55128 Mainz, App. 24260

**Prüfungsamt Geologie/Paläontologie, Mineralogie:** Nikoley, Beate, Raum 437a, Becher-Weg 21, 55128 Mainz, App. 24373; Dr. rer. nat. habil. Reischmann, Thomas, Raum 109, Becher-Weg 21, 55128 Mainz, App. 22859

**Geologie:** Dr. rer. nat. Köhn, Daniel, App. 24531

**Paläontologie:** Univ.-Prof. Dr. (pensioniert) Boy, Jürgen, Raum 136, Becher-Weg 21, App. 22387

**Mineralogie:** Dr. rer. nat. Werner, Hans Dieter, Ak. Dir., Raum 317, Johann-Joachim-Becher-Weg 21, 55128 Mainz, App. 22295

**Studienfachberatung in der Studieneinführungswoche:** Studienfachberatung Fachschaftsrat Geologie/Mineralogie/Paläontologie: ZuOnV

**Studienfachberatung Geographie: Lehramt und Magister:** Dr. rer. nat. Emde, Kurt, Akad.Rat, Raum 1 341 / 212, Becherweg 21, 55128 Mainz, App. 22898

**Studienfachberatung Geographie: Diplom:** Dipl. Geogr. Zimmermann, Stefan, Raum 1 341 / 225, Becherweg 21, 55128 Mainz, App. 24494

## Lehrkörper

### Universitätsprofessorinnen/professoren

**Domrös**, Manfred, Univ.-Prof. Dr. Dr. h.c., Geographisches Institut; Raum 1 341 / 253, Becherweg 21, 55128 Mainz, App. 22296, m.domroes@geo.uni-mainz.de

**Escher**, Anton, Univ.-Prof. Dr. rer. nat., Geographisches Institut; Raum 1 341 / 235, Becherweg 21, 55128 Mainz, App. 25654, a.escher@geo.uni-mainz.de

**Foley**, Stephen Francis, Univ.-Prof. Dr., Institut für Geowissenschaften; Raum 401, Johann Joachim Becher Weg 21, 55128 Mainz, App. 22845 22845, foley@uni-mainz.de

**Grunert**, Jörg, Univ.-Prof. Dr. rer. nat., Geographisches Institut; Raum 1 341 / 249, Becherweg 21, 55128 Mainz, App. 22694, j.grunert@geo.uni-mainz.de

**Kersten**, Michael, Univ.-Prof. Dr. Ing., Institut für Geowissenschaften (Umweltgeochemie); Raum 327, Becher-Weg 21, 55128 Mainz, App. 24366, michael.kersten@mail.uni-mainz.de

**Kröner**, Alfred, Univ.-Prof., Ph.D., Institut für Geowissenschaften (Geologie); Raum 103, Becher-Weg 21, 55128 Mainz, App. 22163, kroener@mail.uni-mainz.de

**Meyer**, Günter, Univ.-Prof. Dr. rer. nat., Geographisches Institut; Raum 1 341 / 231, Becherweg 21, 55128 Mainz, App. 22701, g.meyer@geo.uni-mainz.de

**Passchier**, Cornelis Willem, Univ.-Prof. Dr., Institut für Geowissenschaften (Tektonophysik); Raum 435, Becher-Weg 21, 55128 Mainz, App. 23217, cpasschi@mail.uni-mainz.de

**Preuß**, Johannes, Univ.-Prof. Dr. rer. nat., Geographisches Institut; Raum 1 341 / 201, Becherweg 21, 55128 Mainz, App. 22466, j.preuss@geo.uni-mainz.de

**Ratter**, Beate M. W., Univ.-Prof. Dr. rer. nat., Geographisches Institut; Raum 222, Becherweg 21, 55128 Mainz, App. 26158, ratter@uni-mainz.de

- Schenk**, Dietmar, Univ.-Prof. Dr., Institut für Geowissenschaften (Angewandte Geologie); Raum 248, Becher-Weg 21, 55128 Mainz, App. 22858, angewandte.geologie@uni-mainz.de
- Schmidt-Kittler**, Norbert, Univ.-Prof. Dr., Institut für Geowissenschaften (Paläontologie und Geologie); Raum 128, Becher-Weg 21, 55128 Mainz, App. 22326, N.Schmid-Kittler@geo.uni-mainz.de
- Sirocko**, Frank, Univ.-Prof. Dr., Institut für Geowissenschaften (Sedimentologie/Exogene Geologie); Raum 112, Becher-Weg 21, 55122 Mainz, App. 22714, sirocko@mail.uni-mainz.de
- Wilken**, Rolf-Dieter, Univ.-Prof. Dr., Institut für Geowissenschaften (Angewandte Hydrochemie); Raum 416a, Becher-Weg 21, 55122 Mainz, App. 24146, wilken@uni-mainz.de; Hauptstraße 9, 55270 Jugenheim/Rhh; Kurfürstenstraße 6, 65203 Wiesbaden, Tel. 0611-2360521, Fax. 0611-2360560

### **apl. Professorinnen/Professoren**

- Brachert**, Thomas, apl. Prof., Institut für Geowissenschaften (Paläontologie und Geologie); Raum 125, Becher-Weg 21, 55128 Mainz, App. 24281, brachert@mail.uni-mainz.de
- Fuchs**, Hans-Joachim, Prof. Dr., Geographisches Institut; Raum 1 341 / 252, Becherweg 21, 55128 Mainz, App. 24491, hans.fuchs@uni-mainz.de
- Heidt**, Volker, Prof. Dr., Akad.Dir., Geographisches Institut; Raum 1 341 / 429, Becherweg 21, 55128 Mainz, App. 25426, v.heidt@geo.uni-mainz.de
- Hofmeister**, Wolfgang, Dr. rer. nat. habil., Akad.Oberrat, Institut für Geowissenschaften (Mineralogie); Raum 441, Becher-Weg 21, 55128 Mainz, App. 24365, hofmeist@mail.uni-mainz.de
- Reischmann**, Thomas, Dr. rer. nat. habil., Institut für Geowissenschaften (Geologie/Paläontologie); Raum 109, Becher-Weg 21, 55128 Mainz, App. 22859, thomas.reischmann@mail.uni-mainz.de
- Ring**, Uwe, apl. Prof., Institut für Geowissenschaften (Geologie/Paläontologie); Raum 110, Johann-Joachim-Becher-Weg 21, 55128 Mainz, App. 22164, ring@mail.uni-mainz.de

### **Entpflichtete/ i. R. befindliche Professorinnen/Professoren**

- Böhm**, Horst, Univ.-Prof. Dr. (pensioniert), Institut für Geowissenschaften (Mineralogie und Kristallographie); Raum 301, Becher-Weg 21, App. 22848, horst.boehm@mail.uni-mainz.de
- Boy**, Jürgen, Univ.-Prof. Dr. (pensioniert), Institut für Geowissenschaften (Paläontologie und Geologie); Raum 136, Becher-Weg 21, App. 22387
- Dürr**, Stefan, Univ.-Prof. Dr. (pensioniert), Institut für Geowissenschaften (Geologie und Paläontologie); Raum 02524b, Colonel-Kleinmann-Weg 2 (SB II), 55128 Mainz, App. 22854, Duerr@mail.uni-mainz.de
- Eggers**, Heinz, Univ.-Prof.Dr.phil.(emeritiert), Geographisches Institut; Tel. 06131 82552
- Hildebrandt**, Helmut, Univ.-Prof.Dr.rer.nat.(a.D.), Geographisches Institut; Raum 1 341 / 238, Becherweg 21, 55128 Mainz, App. 24092, h.hildebrandt@geo.uni-mainz.de
- Jacoby**, Wolfgang, Univ.-Prof. Dr. (pensioniert), Institut für Geowissenschaften (Geophysik); Raum 138a, Becher-Weg 21, 55128 Mainz, App. 23223, jacoby@mail.uni-mainz.de
- Kandler**, Otto, Univ.-Prof.Dr.rer.nat.(a.D.), Geographisches Institut; Raum 1 341 / 238, Becherweg 21, 55128 Mainz, App. 24092, o.kandler@gmx.de
- Keemann**, Ingo, Univ.-Prof. Dr. (pensioniert), Institut für Geowissenschaften (Mineralogie); Thomas-Mann-Str. 19, 55122 Mainz, App. 30181, kessmann@mail.uni-mainz.de
- Klaer**, Wendelin, Univ.-Prof.Dr.rer.nat.(emeritiert), Geographisches Institut; Raum 1 341 / 206, Becherweg 21, 55128 Mainz, Tel. 06722 750804
- Uthoff**, Dieter, Univ.-Prof.Dr.phil.(a.D.), Dipl.-Geogr., Geographisches Institut; Tel. 06724 3659

### **Hochschuldozentinnen/dozenten**

- Hofmann**, Thilo, Dr. rer. nat. habil., Institut für Geowissenschaften (Angewandte Geologie); Raum 431, Johann-Joachim-Becher-Weg 21, 55128 Mainz, App. 23771, thilo.hofmann@uni-mainz.de

### **Privatdozentinnen/Privatdozenten**

- Regenauer-Lieb**, Klaus, Dr. rer. nat. habil., Priv. Dozent, Institut für Geowissenschaften (Geophysik); Raum 138 a, Johann Joachim Becher Weg 21, 55128 Mainz, regenae@uni-mainz.de
- Rein**, Bert, Dr. rer. nat. habil., Institut für Geowissenschaften (Sedimentologie/Exogene Geologie); Raum 432, Johann-Joachim-Becher-Weg 21, 55128 Mainz, App. 20892, brein@mail.uni-mainz.de

### **Wissenschaftliche Assistentinnen/Assistenten**

- Glasze**, Georg, Dr. rer. nat., Geographisches Institut; Raum 1 341 / 227, Becherweg 21, 55128 Mainz, App. 25750, g.glasze@geo.uni-mainz.de

- Köhn**, Daniel, Dr. rer. nat., Institut für Geowissenschaften; Raum 434 b, Becherweg 21, 55128 Mainz, App. 24531, koehn@mail.uni-mainz.de  
**Schäfer**, Dirk, Dr. rer. nat., Geographisches Institut; Raum 1 341 / 202, Becherweg 21, 55128 Mainz, App. 24371, d.schaefer@geo.uni-mainz.de  
**Schiener**, Heike, Dr. rer. nat., Geographisches Institut; Raum 1 341 / 226, Becherweg 21, 55128 Mainz, App. 22927, h.schiener@geo.uni-mainz.de  
**Szöcs**, Andreas, Dr. rer. nat., Geographisches Institut; Raum 1 341 / 203, Becherweg 21, 55128 Mainz, App. 22773, a.szoecs@geo.uni-mainz.de

### **Wissenschaftliche Mitarbeiterinnen/Mitarbeiter**

- Ambos**, Robert, Dr. rer. nat., Akad.Dir., Geographisches Institut; Raum 1 341 / 220, Becherweg 21, 55099 Mainz, App. 22494, r.ambos@geo.uni-mainz.de  
**Biele**, Eva, Dr. rer. nat., Geographisches Institut; Raum 1 341 / 206, Becherweg 21, 55099 Mainz, App. 24492, e.biele@geo.uni-mainz.de  
**Dehner**, Ulrich, Dr. rer. nat., Geographisches Institut; Raum SB II, 02-423, Becherweg 21, 55128 Mainz, App. 22466, u.dehner@geo.uni-mainz.de  
**Droge**, Annika, Dipl. Geogr., Geographisches Institut; Raum 1 341 / 205, Becherweg 21, 55128 Mainz, App. 22769, a.droege@geo.uni-mainz.de  
**Egner**, Heike, Dr. rer. nat., Geographisches Institut; Raum 1 341 / 213, Becherweg 21, 55128 Mainz, App. 22770, h.egner@geo.uni-mainz.de  
**Emde**, Kurt, Dr. rer. nat., Akad.Rat, Geographisches Institut (Laborleiter); Raum 1 341 / 212, Becherweg 21, 55128 Mainz, App. 22898, k.emde@geo.uni-mainz.de  
**Enzmann**, Frieder, Dr. rer. nat., Institut für Geowissenschaften; Raum 413, Johann Joachim Becher-Weg 21, 55128 Mainz, App. 25584, enzmann@uni-mainz.de  
**Fastnacht**, Michael, Institut für Geowissenschaften (Paläontologie); Raum 117, Johann-Joachim-Becher-Weg 21, 55128 Mainz, App. 24765, fastnach@uni-mainz.de  
**Häger**, Tobias, Dr. rer. nat., Institut für Geowissenschaften (Mineralogie); Raum 440, Johann-Joachim-Becher-Weg 21, 55128 Mainz, App. 22256, Tobias.Haeger@Uni-Mainz.de  
**Kersting**, Philippe, Geographisches Institut; Raum 1 341 / 203, Becherweg 21, 55128 Mainz, App. 20975, p.kersting@geo.uni-mainz.de  
**Leicht**, Brigitte, Dipl. Geogr., Geographisches Institut; Raum 428, Becherweg 21, 55128 Mainz, App. 22431, b.leicht@geo.uni-mainz.de  
**Mertz**, Dieter, Dr. rer. nat. habil., Ak. Dir., Institut für Geowissenschaften (Geologie und Mineralogie); Raum 111, Johann-Joachim-Becher-Weg 21, 55128 Mainz, App. 22857, mertz@mail.uni-mainz.de  
**Sabbagh**, Jamill, Dr. rer. nat., Geographisches Institut; Raum 1 341 / 429, Becherweg 21, 55128 Mainz, App. 20218, j.sabbagh@geo.uni-mainz.de  
**Schulz-Dobrick**, Burkhard, Dr. rer. nat., Ak.ORat, Institut für Geowissenschaften (Mineralogie und Geochemie); Raum 320, Johann-Joachim-Becher-Weg 21, 55128 Mainz, App. 24112, BSchulzD@mail.uni-mainz.de  
**Spehs**, Peter, Dipl. Geogr., Geographisches Institut; Raum 1 341 / 131b, Becherweg 21, 55128 Mainz, App. 25050, p.spehs@geo.uni-mainz.de  
**Thielmann**, Jörn, Dr. phil., Geographisches Institut; Raum 1 321 / 02-237, Müllerweg 6, 2. Etage, 55128 Mainz, App. 22846, j.thielmann@geo.uni-mainz.de  
**Werner**, Hans Dieter, Dr. rer. nat., Ak. Dir., Institut für Geowissenschaften (Mineralogie); Raum 317, Johann-Joachim-Becher-Weg 21, 55128 Mainz, App. 22295, werner@mail.uni-mainz.de  
**Zimmermann**, Stefan, Dipl. Geogr., Geographisches Institut; Raum 1 341 / 225, Becherweg 21, 55128 Mainz, App. 24494, s.zimmermann@geo.uni-mainz.de

### **Nichtbedienstete Professorinnen/Professoren**

- Schultz**, Ludolf, Prof. Dr., Institut für Geowissenschaften (Isotopen-Geologie); Max-Planck-Institut für Chemie, 55128 Mainz, Tel. 06131 305279, schultz@mpch-mainz.mpg.de

### **Nichtbedienstete apl. Professorinnen/Professoren**

- Krauter**, Edmund, apl. Prof., Institut für Geowissenschaften (Ingenieurgeologie); geo-international, Mombacher Str. 49-58, 55122 Mainz, Tel. 06131 38 7071, feuerba@mail.uni-mainz.de  
**Pannhorst**, Wolfgang, Dr. rer. nat. habil., Institut für Geowissenschaften; Schott-Glaswerke, 55122 Mainz, Tel. 06131 66 7258, Wolfgang.pannhorst@schott.com



**Nichtbedienstete Honorarprofessorinnen/professoren**

**Hofmann**, Albrecht W., Prof. Dr., Institut für Geowissenschaften (Geochemie); Max-Planck-Institut für Chemie, 55128 Mainz, Tel. 06131 305 280, hofmann@mpch-mainz.mpg.de

**Nichtbedienstete Privatdozenten**

**Ackermann**, Lothar, Dr. rer. nat. habil., Priv. Dozent, Institut für Geowissenschaften; Forschungsinstitut für Mineralische und Metallische Werkstoffe/Edelstein/Edelmetalle GmbH, Struthstr., 55743 Idar-Oberstein, Tel. 06781 21191, ackermann@fee-io.de

**Brüggmann**, Gerhard, Dr. rer. nat. habil., Priv. Dozent, Institut für Geowissenschaften (Mineralogie); Max-Planck-Institut für Chemie, Becherweg 27, 55128 Mainz, Tel. 06131 305362, brueggmann@mpch-mainz.mpg.de

**Kühne**, Olaf, Dr. phil. habil., Priv. Dozent, Geographisches Institut; Saaruferstr. 16, 66111 Saarbrücken, o.kuehne@umwelt.saarland.de

**Poller**, Ulrike, Dr. rer. nat. habil., Priv. Dozent, Institut für Geowissenschaften (Mineralogie); Max-Planck-Institut für Chemie, 55128 Mainz, Tel. 06131 305 210, poller@mpch-mainz.mpg.de

**Ternes**, Thomas, Dr. rer. nat. habil., Institut für Geowissenschaften; Johann-Joachim-Becher-Weg 21, 55128 Mainz, Tel. 0611 7804343, Thomas.ternes@ESWE.com

**Thomas**, Axel, Dr. rer. nat. habil., Priv. Dozent, Geographisches Institut; Raum 1 341 / 202, Becherweg 21, 55128 Mainz, App. 20974, a.thomas@geo.uni-mainz.de

**Wieber**, Georg, Dr. rer. nat. habil., Institut für Geowissenschaften; Becherweg 21, 55128 Mainz, Tel. 0261 120 2549, GeorgWieber@aol.com

**Wilde**, Volker, Dr. rer. nat. habil., Sektionsleiter, Institut für Geowissenschaften (Paläontologie); Forschungsinstitut Senckenberg, Sektion Paläobotanik, Senckenberganlage 25, 60325 Frankfurt/Main, Tel. 069 97075 160, vwilde@sngkw.uni-frankfurt.de

**Lehrbeauftragte Habilitierte**

**Grimm**, Kirsten, Dr. rer. nat. habil., Priv. Dozent, Institut für Geowissenschaften (Paläontologie); Raum 119, Johann-Joachim-Becher-Weg 21, 55128 Mainz, Tel. 06131 23429, kgrimm@mail.uni-mainz.de; Eduard-Frank-Str. 12, 55122 Mainz, Tel. 06131-371128

**Lehrbeauftragte**

**Al-Hamarneh**, Ala, Dr., Geographisches Institut; Raum 1 341 / 240, Becherweg 21, 55128 Mainz, App. 26493, a.al-hamarneh@geo.uni-mainz.de

**Banerjee**, Arun, Dr. rer. nat., Institut für Geowissenschaften (Mineralogie); Raum 303, Johann-Joachim-Becher Weg 21, 55128 Mainz, App. 24367, Banerjee@uni-mainz.de

**Becker**, Jens K., Dr. rer. nat., Institut für Geowissenschaften; Johann-Joachim-Becher-Weg 21, 55128 Mainz, App. 23170, becker@jkbecker.de

**Borchert**, Horst, Dr. rer. nat., Dipl.-Phys., Phys.-Dir., Geographisches Institut; Raum 205, Westring 159, 55120 Mainz, Tel. 06131 683516 u 06131 689738, dr.h.borchert@mainz.netsurf.de

**Feuerbach**, Johannes, Dr. rer. nat., Institut für Geowissenschaften (Ingenieurgeologie); geo-international, Mombacher Str. 49-58, 55122 Mainz, Tel. 06131 38 7071, feuerba@mail.uni-mainz.de

**Franzen**, Nathalie, Dipl. Geogr., Geographisches Institut; Tel. 06131 231164, nathalie.franzen@t-online.de

**Häfner**, Friedrich, Dr. rer. nat., Institut für Geowissenschaften; Becherweg 21, 55128 Mainz, Tel. 06131 9254 362, friedrich.haefner@gla-rlp.de

**Hoffmann**, Gerhard, OStudDir., Geographisches Institut; Elisabeth-Langgässer-Gymnasium, Frankenstr. 17, 55232 Alzey, Tel. 06731 8131, hoffmann-siefersheim@t-online.de

**Hogewind**, Florian, Dipl. Geogr., Geographisches Institut, flo.hogewind@gmx.de

**Hottenrott**, Martin, Dr. rer. nat., Institut für Geowissenschaften (Paläontologie); Raum 738, Hessisches Landesamt für Umwelt und Geologie, Rheingastr. 186, 65203 Wiesbaden, Tel. 0611 6939 934, m.hottenrott@hlug.de

**Hünerfauth-Brixius**, Karin, Dipl. Geogr., Geographisches Institut; Lüderitz-Str. 6, 56076 Koblenz, Tel. 0261 1335838, huen.brix@gmx.net

**Körbes**, Gregor, Dipl.-Geogr., Geographisches Institut; Raum SB-II 02-423, App. 23430, koerbes@mail.uni-mainz.de

**Kritsotakis**, Konstantin, Dr. rer. nat., Institut für Geowissenschaften (Mineralogie); Johann-Joachim-Becher-Weg 21, 55128 Mainz, App. 16131 3922844, Kritso@mail.uni-mainz.de

- Kühn**, Alexander, Dr. rer. nat., Institut für Geowissenschaften; Raum 436b, Johann-Joachim-Becher-Weg 21, 55128 Mainz, Tel. 06131 24368, kuehna@uni-mainz.de
- Lücke**, Hartmut, Dr. phil.nat., Geographisches Institut; Raum 1 341 / 217, Becherweg 21, 55128 Mainz, App. 22137, h.luecke@geo.uni-mainz.de
- Maqsud**, Nek Mohammed, Dr. rer. nat., Geographisches Institut; Katzenberg 159, 55126 Mainz, Tel. 06131 478162
- Mense-Stefan**, Anne, Dipl. Geogr., Geographisches Institut; Bahnhofstr. 34, 55262 Heidesheim, App. 23430 d od 06132 713659 pr, A.Mense-Stefan@geo.uni-mainz.de
- Moseler**, Claudius, Dr. rer. nat., Geographisches Institut; Hinter den Wiesen 4, 55127 Mainz, Tel. 06131 368284, ccmoseler@t-online.de
- Petermann**, Sandra, Dipl. Geogr., Geographisches Institut; Becherweg 21, 55128 Mainz, App. 25654, s.petermann@uni-mainz.de
- Reif**, Heinrich, OStR., Geographisches Institut; Kellerskopffstr. 30, 65232 Taunusstein, Tel. 06128 44271, heinrich.j.reif@t-online.de
- Schäfer**, Peter, Dr. rer. nat., Obergeologierat, Institut für Geowissenschaften (Paläontologie); Geologisches Landesamt Rheinland-Pfalz, Emy-Roeder-Str. 5, 55129 Mainz, Tel. 06131 9254252, peter.schaefer@gla-rlp.de
- Scholz**, Ralf D., Geographisches Institut
- Schreiber**, Verena, M.A., Geographisches Institut; Raum 1 321 / 02-237, Müllerweg 6, 2. Etage, 55128 Mainz, App. 22846, v.schreiber@geo.uni-mainz.de
- Schwenk**, Tilman, Dipl. Geogr., Geographisches Institut, t.schwenk@geo.uni-mainz.de
- Sommer**, Holger, Institut für Geowissenschaften; Raum 306, Johann-Joachim-Becher-Weg 21, 55128 Mainz, Tel. 06131 24569, sommerh@uni-mainz.de
- Sprenger**, Dirk, Dr. rer. nat., Dipl.Min., Institut für Geowissenschaften (Mineralogie); SCHOTT GLAS, Hattenbergstr. 10, 55014 Mainz, Tel. 06131 66 7447, Dirk.Sprenger@Schott.com
- Steiner**, Christian, Dipl. Geogr., Geographisches Institut; Raum 1 341 / 240, Becherweg 21, 55128 Mainz, App. 26493, c.steiner@geo.uni-mainz.de
- Stolz**, Christian, Dipl. Geogr., Geographisches Institut, c.stolz@geo.uni-mainz.de
- Tempel**, Michael, Dipl. Geogr., Geographisches Institut, m.tempel@geo.uni-mainz.de
- Thum**, Martina, Dipl. Geogr., Geographisches Institut
- Wallner**, Herbert, Dr. rer. nat., Institut für Geowissenschaften; Raum 69, Johann-Joachim-Becher-Weg 21, 55128 Mainz, Tel. 06131 23173, wallner@uni-mainz.de
- Weichmann**, Helge, Dipl. Geogr., Geographisches Institut
- Weltner**, Konstanze, Dr.phil.nat., Geographisches Institut; Am Römerlager 33, 55131 Mainz, Tel. 06131 571387, ko.weltner@web.de
- Werner**, Marcus, Dr., Geographisches Institut; Raum 226, Becherweg 21, 55099 Mainz, App. 22927, mawerner@uni-mainz.de
- Wilhelmi**, Volker, Dr. rer. nat., Stud. Dir., Geographisches Institut; Probststr. 11, 55128 Mainz, Tel. 06131 331909, wilhelmi@mail.uni-mainz.de
- Nichtbedienstete Lehrkräfte**
- Todt**, Wolfgang, Dr. rer. nat., Institut für Geowissenschaften (Geochemie); Max-Planck-Institut für Chemie, Tel. 06131 305208, todt@mpch-mainz.mpg.de

## Wissenschaftliche Einrichtungen und Betriebseinheiten

### Institut für Geowissenschaften

Becherweg 21, 55128 Mainz, Tel. 06131-392 43 73, E-Mail: nikoley@mail.uni-mainz.de

**Geschäftsführender Leiter:** Dr. rer. nat. habil. Hofmeister, Wolfgang, Akad.Oberrat, App. 24365

**stellvertretender Geschäftsführender Leiter:** Univ.-Prof. Dr. Wilken, Rolf-Dieter, App. 24146

**Sekretariat:** Nikoley, Beate, Raum 437a, App. 24373

#### Bedienstete der Universität

**Universitätsprofessorinnen/-professoren:** Univ.-Prof. Dr. Foley, Stephen Francis, App. 22845 22845;

Univ.-Prof. Dr. Ing. Kersten, Michael, App. 24366; Univ.-Prof. Kröner, Alfred, Ph.D., App. 22163;

Univ.-Prof. Dr. Passchier, Cornelis Willem, App. 23217; Univ.-Prof. Dr. Schenk, Dietmar, App. 22858;

Univ.-Prof. Dr. Schmidt-Kittler, Norbert, App. 22326; Univ.-Prof. Dr. Sirocko, Frank, App. 22714;

Univ.-Prof. Dr. Wilken, Rolf-Dieter, App. 24146

**außerplanmäßige Professorinnen/Professoren:** apl. Prof. Brachert, Thomas, App. 24281;

Dr. rer. nat. habil. Hofmeister, Wolfgang, Akad.Oberrat, App. 24365; Dr. rer. nat. habil. Reischmann,

Thomas, App. 22859; apl. Prof. Ring, Uwe, App. 22164

**Universitätsdozentinnen/-dozenten:** Dr. rer. nat. habil. Hofmann, Thilo, App. 23771

**Wiss. Assistentinnen/Assistenten:** Dr. rer. nat. Köhn, Daniel, App. 24531; Dr. rer. nat. habil. Rein, Bert, App. 20892

**Wiss. Mitarbeiterinnen/Mitarbeiter:** Dr. rer. nat. Banerjee, Arun, App. 24367; Dr. rer. nat. Becker, Jens K., App. 23170; Dr. rer. nat. Enzmann, Frieder, App. 25584; Fastnacht, Michael, App. 24765;

Dr. rer. nat. Kühn, Alexander, Tel. 06131 24368; Dr. rer. nat. habil. Mertz, Dieter, Ak. Dir., App. 22857;

Dr. rer. nat. habil. Regenauer-Lieb, Klaus, Priv. Dozent; Dr. rer. nat. Schulz-Dobrick, Burkhard, Ak. ORat,

App. 24112; Dr. rer. nat. Werner, Hans Dieter, Ak. Dir., App. 22295

**Nichtwiss. Mitarbeiterinnen/Mitarbeiter:** Beckert, Ursula, App. 22294; Berg, Carolin, TA,

Tel. 06131 22 860; Fuchs, Evelin, Tel. 06781 44767; Granados, Elisabeth, App. 23448; Koch, Anja,

App. 23843 u 39 23863; Kreuzburg, Nadia, App. 24669; Nikoley, Beate, App. 24373; Nitt, Barbara,

App. 22297; Rudert, Saskia, App. 23270; Scharhag, Christina, App. 20701; Stieffenhofer, Ute, App. 22851

#### Nichtbed. Lehrkräfte und Lehrbeauftragte

**Honorarprofessoren:** Prof. Dr. Hofmann, Albrecht W., Tel. 06131 305 280

**Habilitierte:** apl. Prof. Brachert, Thomas, App. 24281; Dr. rer. nat. habil. Mertz, Dieter, Ak. Dir.,

App. 22857; apl. Prof. Ring, Uwe, App. 22164

### Institut für Geowissenschaften

Becherweg 21, 55128 Mainz

**geschäftsführender Leiter:** Dr. rer. nat. habil. Hofmeister, Wolfgang, Akad.Oberrat, Raum 441,

Becher-Weg 21, 55128 Mainz, App. 24365

**Vertreter geschäftsführender Leiter:** Univ.-Prof. Dr. Wilken, Rolf-Dieter, Raum 416a,

Becher-Weg 21, 55122 Mainz, App. 24146

**Studienberater Geologie:** Dr. rer. nat. Köhn, Daniel, Raum 434 b, App. 24531

**Studienberater Mineralogie:** Dr. rer. nat. Werner, Hans Dieter, Ak. Dir.,

Johann-Joachim-Becher-Weg 21, 55128 Mainz, App. 22295

Sprechstunde: Mo-Fr 9-12

**stellvertretende Frauenbeauftragte:** Sprechstunden: Mo-Do 9-12, Fr 9-11 Uhr

### Abt. für Edelsteinforschung

Am Markt, 55473 Idar-Oberstein, Tel. 06781-4 47 67, E-Mail: hofmeist@mail.uni-mainz.de

**Leitung:** Dr. rer. nat. habil. Hofmeister, Wolfgang, Akad.Oberrat, Raum 441, Becher-Weg 21,

55128 Mainz, App. 24365

**Sekretariat:** Fuchs, Evelin, Am Markt 2, 55743 Idar-Oberstein, Tel. 06781 44767

**außerplanmäßige Professorinn/Professoren:** Dr. rer. nat. habil. Hofmeister, Wolfgang,

Akad.Oberrat, App. 24365

**Wiss. Mitarbeiterinnen/Mitarbeiter:** Dr. rer. nat. Häger, Tobias, App. 22256

**Nichtwiss. Mitarbeiterinnen/Mitarbeiter:** Granados, Elisabeth, App. 23448

## Fachschaft Geowissenschaften

Becherweg 21, 55128 Mainz, Tel. 06131-39-2 28 50

**Kontakt:** Becherweg 21, 55128 Mainz, Zimmer N 38 im Erdgeschoss, Tel.: 39-22850, Sprechstunden:  
ZuOnV

## Geographisches Institut

Becherweg 21, 55128 Mainz, Tel. 06131-39-22262, Fax. 06131-39-24736

**Besucherschrift:** Becherweg 21, Naturwissenschaftliches Gebäude

**Geschäftsführende/r Leiter/in:** Univ.-Prof. Dr. rer. nat. Grunert, Jörg, App. 22694

**Stellvertr. Geschäftsführende/r Leiter/in:** Univ.-Prof. Dr. rer. nat. Ratter, Beate M. W., App. 26158

**Verwaltungsleiter/in:** Dr. rer. nat. Ambos, Robert, Akad.Dir., App. 22494

**Geschäftsführung-Verwaltung:** Geiermann, Rita, Raum 1 341 / 218, App. 22262

**Sekretariat f. stud. Angelegenheiten:** Bereit, Heidi, Raum 1 341 / 437b, App. 24260

**Sekretariat Kulturgeographie:** Langer-Zerbe, Irene, Raum 1 341 / 233, App. 23446

**Sekretariat Physische Geographie:** Sievers, Sandra, Raum 1 341 / 251, App. 22154

**Technische Abteilung:** Kimmes, Franz, Raum 1 341 / 242, App. 24331

## Bedienstete der Universität

**Universitätsprofessorinnen/-professoren:** Univ.-Prof. Dr. Dr. h.c. Domrös, Manfred, Raum 1 341 / 253, App. 22296; Univ.-Prof.Dr.phil.(emeritiert) Eggers, Heinz, Tel. 06131 82552; Univ.-Prof. Dr. rer. nat. Escher, Anton, Raum 1 341 / 235, App. 25654; Univ.-Prof. Dr. rer. nat. Grunert, Jörg, Raum 1 341 / 249, App. 22694; Univ.-Prof.Dr.rer.nat.(a.D.) Hildebrandt, Helmut, Raum 1 341 / 238, App. 24092; Univ.-Prof.Dr.rer.nat.(a.D.) Kandler, Otto, Raum 1 341 / 238, App. 24092; Univ.-Prof.Dr.rer.nat.(emeritiert) Klaer, Wendelin, Raum 1 341 / 206, Tel. 06722 750804; Univ.-Prof. Dr. rer. nat. Meyer, Günter, Raum 1 341 / 231, App. 22701; Univ.-Prof. Dr. rer. nat. Preuß, Johannes, Raum 1 341 / 201, App. 22466; Univ.-Prof. Dr. rer. nat. Ratter, Beate M. W., Raum 222, App. 26158; Univ.-Prof.Dr.phil.(a.D.) Uthoff, Dieter, Dipl.-Geogr., Tel. 06724 3659

**außerplanmäßige Professorinn/Professoren:** Prof. Dr. Fuchs, Hans-Joachim, Raum 1 341 / 252, App. 24491; Prof. Dr. Heidt, Volker, Akad.Dir., Raum 1 341 / 429, App. 25426

**Wiss. Assistentinnen/Assistenten:** Dr. rer. nat. Glasze, Georg, Raum 1 341 / 227, App. 25750; Dr. rer. nat. Schäfer, Dirk, Raum 1 341 / 202, App. 24371; Dr. rer. nat. Schiener, Heike, Raum 1 341 / 226, App. 22927; Dr. rer. nat. Szöcs, Andreas, Raum 1 341 / 203, App. 22773

**Wiss. Mitarbeiterinnen/Mitarbeiter:** Dr. rer. nat. Ambos, Robert, Akad.Dir., Raum 1 341 / 220, App. 22494; Dr. rer. nat. Biele, Eva, Raum 1 341 / 206, App. 24492; Dr. rer. nat. Dehner, Ulrich, Raum SB II, 02-423, App. 22466; Dipl. Geogr. Dröge, Annika, Raum 1 341 / 205, App. 22769; Dr. rer. nat. Egner, Heike, Raum 1 341 / 213, App. 22770; Dr. rer. nat. Emde, Kurt, Akad.Rat, Raum 1 341 / 212, App. 22898; Kersting, Philippe, Raum 1 341 / 203, App. 20975; Dipl. Geogr. Leicht, Brigitte, Raum 428, App. 22431; Dr. rer. nat. Sabbagh, Jamill, Raum 1 341 / 429, App. 20218; Dipl. Geogr. Spehs, Peter, Raum 1 341 / 131b, App. 25050; Dr. phil. Thielmann, Jörn, Raum 1 321 / 02-237, App. 22846; Dipl. Geogr. Zimmermann, Stefan, Raum 1 341 / 225, App. 24494

**Nichtwiss. Mitarbeiterinnen/Mitarbeiter:** Dipl.-Ing. Bartsch, Thomas, App. 22702; Bereit, Heidi, App. 24260; Engelke, Jeannine, TAe, Chemielaborantin, App. 22887 und 24332; Geiermann, Rita, VAe, App. 22262; Kimmes, Franz, TA, App. 24331; Langer-Zerbe, Irene, VAe, App. 23446; Mauch, Rosa, TAe, Chemotechnikerin, App. 24332; Dipl.-Ing. Schmidt-Hellerau, Karola, App. 22162; Schuckmann, Irene, TAe, App. 24093; Sievers, Sandra, VAe, App. 22154; Sonnberg, Jutta, TAe, Chemotechnikerin, App. 24332; Stauder, Renate, VAe, App. 22119

**Lehrbeauftragte:** Dr. Al-Hamarneh, Ala, Becherweg 21, 55128 Mainz, App. 26493; Dr. rer. nat., Dipl.-Phys. Borchert, Horst, Phys.-Dir., Westring 159, 55120 Mainz, Tel. 06131 683516 u 06131 689738; Dipl. Geogr. Franzen, Nathalie, Tel. 06131 231164; Hoffmann, Gerhard, OStudDir., Elisabeth-Langgässer-Gymnasium, Frankenstr. 17, 55232 Alzey, Tel. 06731 8131; Dipl. Geogr. Hogewind, Florian; Dipl. Geogr. Hünerfauth-Brixius, Karin, Lüderitz-Str. 6, 56076 Koblenz, Tel. 0261 1335838; Dipl.-Geogr. Körbes, Gregor, App. 23430; Dr. phil. habil. Kühne, Olaf, Priv. Dozent, Saaruferstr. 16, 66111 Saarbrücken; Dr. phil.nat. Lücke, Hartmut, Becherweg 21, 55128 Mainz,

App. 22137; Dr. rer. nat. Maqsd, Nek Mohammed, Katzenberg 159, 55126 Mainz, Tel. 06131 478162;  
Dipl. Geogr. Mense-Stefan, Anne, Bahnhofstr. 34, 55262 Heidesheim, App. 23430 d od 06132 713659 pr ;  
Dr. rer. nat. Moseler, Claudius, Hinter den Wiesen 4, 55127 Mainz, Tel. 06131 368284;  
Dipl. Geogr. Petermann, Sandra, Becherweg 21, 55128 Mainz, App. 25654; Reif, Heinrich, OStR.,  
Kellerskopfstr. 30, 65232 Taunusstein, Tel. 06128 44271; Scholz, Ralf D.; Schreiber, Verena, M.A.,  
Müllerweg 6, 2. Etage, 55128 Mainz, App. 22846; Dipl. Geogr. Schwenk, Tilman; Dipl. Geogr. Steiner,  
Christian, Becherweg 21, 55128 Mainz, App. 26493; Dipl. Geogr. Stolz, Christian; Dipl. Geogr. Tempel,  
Michael; Dr. rer. nat. habil. Thomas, Axel, Priv. Dozent, Becherweg 21, 55128 Mainz, App. 20974;  
Dipl. Geogr. Thum, Martina; Dipl. Geogr. Weichmann, Helge; Dr.phil.nat. Weltner, Konstanze,  
Am Römerlager 33, 55131 Mainz, Tel. 06131 571387; Dr. Werner, Marcus, Becherweg 21, 55099 Mainz,  
App. 22927; Dr. rer. nat. Wilhelmi, Volker, Stud. Dir., Probststr. 11, 55128 Mainz, Tel. 06131 331909  
**Studienberatung:** Dr. rer. nat. Emde, Kurt, Akad.Rat, App. 22898

## **Fachschaft Geographie**

**Kontakt:** Johann-Joachim-Becher-Weg 21, 55128 Mainz, N.Zi. 219, Tel. 06131 39-24261

## **Bibliothek**

Becherweg 21, 55128 Mainz, Tel. 06131-39-2 33 63

### **Öffnungszeiten**

**während der Vorlesungszeit:** Mo-Do 9-18, Fr 9-14

**während der vorlesungsfreien Zeit:** Mo-Mi 10-16, Do 12-18

## Fachbereich 22 - Geowissenschaften

### Informationen für Studierende

Studienfächer und -abschlußmöglichkeiten sowie Studien-, Prüfungs- und Promotionsordnungen:

Geographie: <http://www.verwaltung.uni-mainz.de/studlehr/Ordnungen/prueford.htm>

Geologie/Paläontologie: <http://www.verwaltung.uni-mainz.de/studlehr/Ordnungen/prueford.htm>

### Geologie/Paläontologie/Mineralogie

#### Lehrveranstaltungen

Wegen Umstellung auf Blockkurse können sich Zeiten und Orte für alle Veranstaltungen noch ändern, auf Anschläge am Schwarzen Brett im Institut sowie in der Fachschaft ist zu achten.

Hinweis für Studienanfänger: Es wird dringend empfohlen, die Diplom-Studiengänge nur zum Wintersemester aufzunehmen, da im Sommersemester keine Lehrveranstaltungen für Studienanfänger angeboten werden. Für ein ordnungsgemäßes Studium ist es unerlässlich, die Studienberatung aufzusuchen.

#### Einführungsveranstaltungen

Einführungsveranstaltung für Studienanfänger, Fach- und Hochschulwechsler  
Vorlesung; Do, 10:00 - 12:00, N 6; vom 21.10.2004 bis zum 21.10.2004

Brachert Th.  
Köhn D.  
Werner H.D.

### Grundstudium: Veranstaltungen bis zur Diplom-Vorprüfung (A) Geologie/Paläontologie und Mineralogie

Grundlagen der Geowissenschaften [GldG]

Brachert Th.  
Foley S.F.  
R.-D.

Vorlesung; 4 SWS; Mi, 12:00 - 14:00, N 6; Do, 14:00 - 16:00, N 6

Kröner A., Passchier C.W., Regenauer-Lieb K., Reischmann Th., Sirocko F., Wilken

Übungen Minerale und Gesteine [ÜMinGest]

Brachert Th.  
Foley S.F.  
N N.

Übung; 2 SWS; ECTS: 4; Fr, 10:00 - 12:00, 12:00 - 14:00, 14:00 - 16:00, N 33

Ring U., Sirocko F., N N.

Geologische Arbeitsmethoden (mit Übungen) [GeolArbMeth]

Köhn D.

Vorlesung; 2 SWS; vier Parallelkurse incl. 1 Tag Geländeübung; Mo, 12:00 - 14:00, N 137, N 350; Mo, 14:00 - 16:00, 16:00 - 18:00, N 33

Reischmann Th.  
N N.

Tektonik I (mit Übungen) [Tektl]

Passchier C.W.

Vorlesung mit Übung; 3 SWS; ECTS: 4; Di, 12:00 - 14:00, N 437; Di, 9:00 - 10:00, N 357

Grundlagen der Geophysik und Geodynamik I [GeophydynI]

Regenauer-Lieb K.

Vorlesung; 2 SWS; Mo, 9:00 - 11:00, N 437

Mikroskopie der gesteinsbildenden Minerale [Mikroskopie]

Snow J.E.  
N N.

Vorlesung mit Übung; 3 SWS; im Grundstudium Pflicht für Mineralogen; Di, 14:00 - 17:00, 10:00 - 13:00, N 350; Do, 13:00 - 16:00, N 350;

Parallelkurse

Paläontologie I ( auch für Biologen) [Pal I]

Brachert Th.  
Fastnacht M.  
Grimm K.

Vorlesung mit Übung; 5 SWS; ECTS: 7; Mi, 10:00 - 12:00, N 137; Fr, 10:00 - 13:00, 13:00 - 16:00, N 137; Vorlesung Mi; Kurs geteilt in Übung A (Fr 10-13 Uhr) und Übung B (Fr 13-16 Uhr)!

Geologie und Paläontologie ausgewählter Fossilfundstellen [Fossilfundst]

Brachert Th.  
Fastnacht M.  
Grimm K.

Vorlesung; 1 SWS; freiwillige Zusatzveranstaltung; Zeit und Raum n.V.

Einführung in die Kristallographie, Kristallchemie und Kristalloptik

Hofmeister W.

[Kristall]; Vorlesung; 2 SWS; ECTS: 2; Do, 8:30 - 10:00, N 6

Übungen zur Einführung in die Kristallographie und Kristallchemie [UEKristallogr]; Übung; 2 SWS; 2 Parallelkurse; Mo, 10:00 - 12:00, N 350; Mo, 14:00 - 16:00, N 437	Werner H.D.
Mikroskopie der gesteinsbildenden Minerale [Mikroskopie] Vorlesung mit Übung; 3 SWS; im Grundstudium Pflicht für Mineralogen; Di, 14:00 - 17:00, 10:00 - 13:00, N 350; Do, 13:00 - 16:00, N 350; Parallelkurse	Snow J.E. N N.
Einführung in die Geochemie [Geochem] Vorlesung; 2 SWS; ECTS: 2; Do, 9:00 - 11:00, N 437	Kersten M.
Geologischer Kartierkurs [GeolKartierl] Übung; 6 SWS; Parallelkurse; Zeit und Raum n.V.	Rein B. Ring U. N N.

### Hauptstudium: Pflichtveranstaltungen bis zur Diplom-Hauptprüfung in den Studiengängen Geologie/Paläontologie und Mineralogie (B)

Earth System Cycles [EarthSyCyc] Ringvorlesung; 2 SWS; Do, 16:00 - 18:00, N 6	Borrmann S. Hofmann A.W. Lelieveld J., Lehrkörper d.I.
Geodynamik II [geodynII] Vorlesung; 2 SWS; ECTS: 2; Fr, 10:00 - 12:00, N 437	Regenauer-Lieb K. Ring U.
Regional-historische Geologie von Mitteleuropa: Geologie der Alpen [GeoldAlpen]; Vorlesung; 1 SWS; ECTS: 1; Mi, 13:00 - 14:00, N 137	Ring U.
Einführung in die Angewandte Geologie I [Angew.Geol.I] Vorlesung mit Übung; 2 SWS; ECTS: 2; Hydrogeologie und Hydrochemie; Mo, 11:00 - 13:00, N 437	Schenk D.
Überblick über die Lagerstätten I: Erze [Lagerst.I] Vorlesung; 2 SWS; Di, 13:00 - 15:00, N 357	N.N.
Einführung in die Bodenkunde I Vorlesung; 2 SWS; ECTS: 2; Mi, 16:00 - 18:00, N 33	Weltner C.
Fernerkundung I Vorlesung mit Übung; 3 SWS; ECTS: 3; (Photogeologie); Zeit: nach besonderer Ankündigung, Ort: Geopool	Rein B.
Grundlagen der Geophysik II [GrundlGeoph II] Vorlesung mit Übung; 3 SWS; ECTS: 3; Mo, 13:00 - 16:00, N 6	Regenauer-Lieb K. Ring U.
Übungen zur experimentellen Mineralogie Übung; 4 SWS; zwei Parallelveranstaltungen; n.V.	Häger T. Werner H.D.
Kristallchemie (mit Übungen) [Kristallch] Vorlesung mit Übung; 2 SWS; ECTS: 2; Di, 16:00 - 18:00, N 437	Hofmeister W.
Edelsteinkunde [Edelsteink] Vorlesung mit Übung; 2 SWS; incl. 1 Tag Exkursion; Mo, 16:00 - 17:00, N 350	Häger T.
Mikroskopie der gesteinsbildenden Minerale [Mikroskopie] Vorlesung mit Übung; 3 SWS; Parallelkurse; Di, 14:00 - 17:00, 10:00 - 13:00, N 350; Do, 13:00 - 16:00, N 350	Snow J.E. N N.
Paläontologie II (auch für Biologen) [Pal II] Vorlesung mit Übung; 5 SWS; Di, 8:00 - 10:00, 10:00 - 13:00, N 137; Mo, 8:00 - 11:00, N 137; Vorl. Di 8-10 h; Kurs geteilt in Übg. A Di 10-13 h und Übg. B Mo 8-11 h	Schmidt-Kittler N.
Phasenpetrologie [Phasenpetr.] Vorlesung; 1 SWS; Do, 8:00 - 9:00, N 350	Foley S.F.
Geowissenschaftliches Oberseminar [GeowObersem] Seminar; 2 SWS; Fr, 8:00 - 10:00, N 137	Mertz D.
Geowissenschaftliches Kolloquium (A,B) Kolloquium; 2 SWS; nach besonderer Ankündigung	Lehrkörper d.I.

Geologische Kartierung bzw. stratigraphische Geländeaufnahme LV; 30 Tage in der vorlesungsfreien Zeit, Ort n.V. Mertz D., Passchier C.W., Reischmann Th., Ring U., Schenk D., Schmidt-Kittler N., Sirocko F., Rein B.	Brachert Th. Köhn D.
Forschungsseminar für Diplomanden und Doktoranden der Geowissenschaften [Forschungssem]; Seminar; n.V.	Lehrkörper d.I.
Anleitung zu wissenschaftlichen Arbeiten Kurs; n.V.	Lehrkörper d.I.

### Lehrveranstaltungen für die Wahlfächer(B)

#### Regionale und Historische Geologie

Experimentelle Sedimentologie Kurs; 2 SWS; Blockkurs; Sedimentologielabor, n.b.A.	Sirocko F.
Digitale Bildverarbeitung sedimentpetrographischer Daten Kurs; 2 SWS; Blockkurs; Sedimentlabor n.b.A.	Rein B. Sirocko F.
Mikrotektonik [Mikrotek] Vorlesung; 4 SWS; als Blockkurs nach Vereinbarung	Köhn D. Passchier C.W.
Petrographie der Karbonatgesteine (mit Übungen) LV; 2 SWS; Kompaktkurs; n.V.	Brachert Th.
Evolution der Erde [Erdevol] Vorlesung; 2 SWS; n.V.	Foley S.F. Passchier C.W. Regenauer-Lieb K., Ring U.
Karbonatsedimentologie Vorlesung; 2 SWS; Di, 8:00 - 10:00, N 350	Brachert Th.

#### Paläontologie

Mikropaläontologie (mit Übungen) [Mikropal.] Vorlesung mit Übung; 3 SWS; Mi, 15:00 - 18:00, N 437	Hottenrott M. Schäfer P.
Angewandte Mikropaläontologie (mit Übungen) Vorlesung mit Übung; 2 SWS; als Blockkurs; n.V.	Grimm K.
Grundlagen der Paläobotanik [GrundPaläob.] Vorlesung; 2 SWS; Mi, 13:00 - 15:00, N 437	Wilde V.
F I-Praktikum: Osteologie der Wirbeltiere Praktikum; 6 SWS; zwei parallele Blockkurse im Anschluss an das WS; Kurs A: N 137, Kurs B: N 437	Fastnacht M. Schmidt-Kittler N. Wuttke M.

#### Angewandte Geologie

Hydrogeologie I [Hydrogeol.I] Vorlesung; 2 SWS; Mi, 10:00 - 12:00, N 33	Schenk D.
Praktikum zur Hydrogeologie [PrakHydrog.I] Praktikum; 2 SWS; Mi, 12:00 - 14:00, N 33	Schenk D.
Numerische Methoden I, Grundwassermodellierung [NumMeth. I] Kurs; 3 SWS; Blockkurs; Geopool n.V.	Hofmann Th.
Ingenieurgeologie Vorlesung; 2 SWS; Di, 15:00 - 17:00, N 137	Hofmann Th.
Organische Substanzen in Gewässern [Gewässer] Vorlesung; 2 SWS; Mo, 8:30 - 10:00, N 6	Wilken R.-D.
Praxis der Altlastensanierung I [Altlastsan. I] Vorlesung; 2 SWS; Fr, 11:00 - 13:00, N 357	Wieber G.
Trink- und Abwasseraufbereitung [Trink/Abwasser] Vorlesung; 2 SWS; Mo, 10:00 - 12:00, N 357	Wilken R.-D.



- Spurenanalytik von organischen Schadstoffen unter besonderer Berücksichtigung der Analytischen Qualitätssicherung (AQS); Vorlesung; 2 SWS; Z.u.O.n.V. Rinne D.
- Labormethoden der Ingenieur-Geologie (Übungen) [LabmethIngg.] Vorlesung mit Übung; 2 SWS; n.V./einwöchiger, ganztägiger Blockkurs im Laborraum Ingenieurgeologie Hofmann Th.  
Schenk D.
- Geophysik**
- Angewandte Geophysik (Gravimetrie) [Gravim] Regenauer-Lieb K.  
Vorlesung; 2 SWS; evtl. Änderung, siehe Aushang; Mi, 8:00 - 10:00, N 357
- Bodenkunde**
- Spezielle Fragen der Bodenkunde Sabel K.  
Vorlesung; 1 SWS; Fr, 14:00 - 16:00, N 357
- Quartärgeologie (mit Übungen) [Quartärgeol.] Sirocko F.  
Vorlesung mit Übung; 2 SWS; zzgl. 1 Tag Geländeübung; Fr, 9:00 - 10:00, N 6; Übung: n.V.
- Angewandte Bodenkunde I Friedrich K.  
Vorlesung; 2 SWS; n.V.
- Informatik**
- Veranstaltungen siehe FB Mathematik
- Petrologie, Geochemie**
- Geochemisches Grundpraktikum II (AAS) [AAS] Kersten M.  
Praktikum; 2 SWS; n.V.
- Geochemisches Grundpraktikum III (ICP) Kersten M.  
Praktikum; 2 SWS; n.V. Kritsotakis K.
- Petrologie der Magmatite [PetrolMagm.] Foley S.F.  
Vorlesung; 2 SWS; Mi, 8:00 - 10:00, N 350
- Übungen Phasenpetrologie [ÜPhasenpetrol.] Foley S.F.  
Übung; 2 SWS; Do, 9:00 - 11:00, N 350; . N N.
- Übungen zur Petrologie der Magmatite [PetromagmUE] Foley S.F.  
Übung; 2 SWS; Mi, 12:00 - 14:00, N 350
- Umweltgeochemie Kersten M.  
Seminar; 2 SWS; Spezialveranstaltung Geochemie/Wahl; Mo, 15:00 - 17:00, N 357
- Verarbeitung geochemischer Daten I Grundlagen [Geochemie I] Mertz D.  
Vorlesung mit Übung; 3 SWS; Mi, 10:00 - 13:00, N 357
- Isotopenanalytik Mertz D.  
Kurs; ganztägiger 4-wöchiger Blockkurs/Einführung für Diplomanden und Doktoranden; Zeit n.V., N 137; N 115/137
- Grundlagen der Isotopgeochemie I Altersbestimmungen [Isotopgeochem I] Hofmann A.W.  
Vorlesung mit Übung; 2 SWS; Spezialvorlesung Geochemie/Wahl; Mi, 14:00 - 16:00, Raum n.V.; Seminarraum Bau T MPI-Chemie
- Erzmikroskopie N N.  
Vorlesung; 2 SWS; Übungen zur Lagerstättenkunde; n.b.A.
- Röntgenfluoreszenzanalyse [RFA] Schulz-Dobrick B.  
Übung; 2 SWS; Übungen in Mineralogie für Fortgeschrittene/Wahl/ein Kurs; Mo, 9:00 - 10:00, N 350
- Mikrosondenanalyse I Schulz-Dobrick B.  
Übung; 2 SWS; Übungen in Mineralogie für Fortgeschrittene/Wahl/zwei Parallelkurse; n.V.

**Materialwissenschaftliche Mineralogie**

Biominalisation - Biogene Edelsteine [Biomin.] Vorlesung; 1 SWS; n.V.	Banerjee A.
Keramik und keramische Werkstoffe Vorlesung; 1 SWS; Di, 15:00 - 16:00, N 357	Kritsotakis K.
Kristallstrukturanalyse [Kristuktanal] Vorlesung; 1 SWS; Dienstzimmer Prof. Hofmeister n. Absprache	Hofmeister W.
Mineralische Festkörper: Synthese - Analyse - Anwendungstechnologie [MinFestk. - AngMin. I + II]; Vorlesung mit Übung; 4 SWS; Raum 441 - Zeit n.V.	Häger T. Hofmeister W.
Theorie der Röntgenstrahlenbeugung Vorlesung; 2 SWS; Zeit und Raum n.V.	Hofmeister W.
Experimentelle Röntgenkristallographie [ExpRöntgenkrist.] Vorlesung; 1 SWS; Zeit und Raum n.V.	Hofmeister W.
Übungen zur Röntgenkristallographie Übung; 1 SWS; Zeit und Raum n.V.	Hofmeister W.
Einführung in den Werkstoff Glas [glas] Vorlesung; 1 SWS; Spezialvorlesung Kristallographie/Wahl/14-tägig; jede 2. Woche Mo, 18:00 - 20:00, N 357	Pannhorst W.

**Erweitertes Lehrangebot, Graduiertenstudium(C)**

ICP-Massenspektrometrie: Grundlagen und geowissenschaftliche Anwendungen Vorlesung mit Übung; 2 SWS; n.V.	Brüggemann G. Jochum K.P.
Methoden der Dünnschliffpräparation [Dünnschliff] Vorlesung; 2-tägig; 2 Parallelveranstaltungen; n.V.	Brachert Th. Ring U.
Paläontologisches Forschungsseminar [PalForschungssem.] Seminar; 1 SWS; Di, 14:00 - 16:00, N 437; 14-tägig	Lehrkörper d.I.
Seminar zur Geologie und Petrologie [Semgeol/Petrol.] Seminar; 2 SWS; Mi, 17:00 - 19:00, N 350	Reischmann Th.
Seminar: Angewandte Hydrochemie [SemAngewHydroch] Seminar; 2 SWS; Aktuelle Fragen der Trinkwasserversorgung; Di, 14:00 - 16:00, Raum n.V.; ESWE-Institut	Wilken R.-D.
Seminar Tektonophysik [SemTektophy] Seminar; 1 SWS; Di, 17:00 - 18:00, N 357	Köhn D. Passchier C.W.
Vorlesung zur Hydrochemie [Hydrochem] Vorlesung; 1 SWS; Analytik organischer Substanzen in Boden und Grundwasser; n.V.	Ternes Th.
Journal watch [Journalwatch] Seminar; 2 SWS; n.V.	Foley S.F. Jacob D.
Seminar Hydrogeologie [SemHydrogeol] Seminar; 2 SWS; Di, 9:00 - 11:00, N 437	Hofmann Th. Schenk D.

**Graduiertenkolleg**

Graduiertenkolleg „Spurenanalytik“ [GK Spuren] Seminar; 2 SWS; Mi, 17:00 - 18:30, Raum n.V.	Kersten M.
Stoffbestand und Entwicklung von Kruste und Mantel Ringvorlesung; 2 SWS; Mi, 14:00 - 16:00, Raum n.V.; MPI Seminarraum Bau T	Hofmann A.W.
Kolloquium LV; 2 SWS; Veranstaltungen siehe unter eigener Rubrik „Graduiertenkollegien“; Di, 15:00 - 17:00, Raum n.V.; MPI Seminarraum Bau T	Reischmann Th.

**Lehrveranstaltungen für Studierende im Nebenfach**

Grundlagen der Geowissenschaften [GdldG] Vorlesung; 4 SWS; Mi, 12:00 - 14:00, N 6; Do, 14:00 - 16:00, N 6 Kröner A., Passchier C.W., Regenauer-Lieb K., Reischmann Th., Sirocko F., Wilken R.-D.	Brachert Th. Foley S.F.
Übungen Minerale und Gesteine [ÜMinGest] Übung; 2 SWS; ECTS: 4; Fr, 10:00 - 12:00, 12:00 - 14:00, 14:00 - 16:00, N 33	Brachert Th. Foley S.F. N N. Ring U., Sirocko F., N N.
Geologische Arbeitsmethoden (mit Übungen) [GeolArbMeth] Vorlesung; 2 SWS; vier Parallelkurse incl. 1 Tag Geländeübung; Mo, 12:00 - 14:00, N 137, N 350; Mo, 14:00 - 16:00, 16:00 - 18:00, N 33	Köhn D. Reischmann Th. N N.
Paläontologie I ( auch für Biologen) [Pal I] Vorlesung mit Übung; 5 SWS; ECTS: 7; Mi, 10:00 - 12:00, N 137; Fr, 10:00 - 13:00, 13:00 - 16:00, N 137; Vorlesung Mi; Kurs geteilt in Übung A (Fr 10-13 Uhr) und Übung B( Fr 13-16 Uhr)!	Brachert Th. Fastnacht M. Grimm K.
Paläontologie II (auch für Biologen) [Pal II] Vorlesung mit Übung; 5 SWS; Di, 8:00 - 10:00, 10:00 - 13:00, N 137; Mo, 8:00 - 11:00, N 137; Vorl. Di 8-10 h; Kurs geteilt in Übg. A Di 10-13 h und Übg. B Mo 8-11 h	Schmidt-Kittler N.
F I-Praktikum: Osteologie der Wirbeltiere Praktikum; 6 SWS; zwei parallele Blockkurse im Anschluss an das WS; Kurs A: N 137, Kurs B: N 437; Zeit und Raum n.V.	Fastnacht M. Schmidt-Kittler N. Wuttke M.

**Geländeübungen****Pflichtveranstaltungen bis zur Diplom-Vorprüfung(A)**

Exkursion zur Tektonik I [ExkTekt I] Exkursion; 2-tägig, Ahrtal; n.V.	Passchier C.W.
Geländeübung zur allgemeinen Geologie: 1 Tag Vulkanismus der Eifel LV; Zeit und Raum n.V.	Reischmann Th.

**Pflichtveranstaltungen bis zur Diplom-Hauptprüfung in Geologie/Paläontologie**

Geländeübung zur angewandten Geologie (2 Tage) LV; Zeit und Raum n.V.	Schenk D.
--	-----------

**Pflichtveranstaltungen bis zur Diplom-Hauptprüfung in Mineralogie**

Industrieexkursion Mineralogie 2 Tage [Industrieexk] Exkursion; Zeit und Raum n.V.	Häger T. Hofmeister W.
---	---------------------------

## Geographie

### Einführungs- und Orientierungswoche für Studienanfänger, Fach- und Hochschulortwechsler

Di, 19. - Fr, 22. Oktober 2004, ab 9.00 Uhr, N 239 **Anmeldung für alle Einführungsübungen (Grundstudium):**

**Anmeldungsverfahren** ([http://www.geo.uni-mainz.de/aktuell/online\\_anmeldung.html](http://www.geo.uni-mainz.de/aktuell/online_anmeldung.html))

*Anmeldung für Proseminare (Grundstudium):*

**Die Anmeldung erfolgt gemäß Aushang und/oder Ankündigung auf der Homepage des/jeweiligen Seminarleiters/in.**

**Anmeldung, Vorbesprechung und Themenvergabe findet in der Regel innerhalb der letzten 3 Wochen der Vorlesungszeit des vorangehenden Semesters statt.**

*Anmeldung für Hauptseminare (Hauptstudium):*

**Die Themen der Hauptseminare werden am 12.07.04 ausgehängt. Die Aushänge geben jeweils Verfahren und Termin für die Anmeldung und Themenvergabe bekannt. Die Vergabe findet in der Woche 19.07. - 23.07.04 durch die jeweilige Seminarleitung statt.**

*Anmeldung für alle anderen Seminare, Übungen und Praktika:*

**Die Anmeldung erfolgt gemäß Aushang und/oder Ankündigung auf der Homepage des/jeweiligen Seminarleiters/in.**

*Anmeldung für Kleine Geographische Geländeübungen:*

**Die Anmeldung für alle Kleinen Geographischen Geländeübungen des Jahres 2005 wird zentral durchgeführt.**

**Ende der Anmeldung: bis 21. Januar 2005**

**Abschluß des Anmeldeverfahrens: bis 28. Januar 2005**

**Aushang der Teilnehmerlisten: bis 04. Februar 2005**

**Eventuelle Vorbesprechungen und Themenvergaben werden von der jeweiligen Leitung per Aushang und/oder Homepage bekanntgegeben.**

**Achtung: Wenn Vorbesprechung und Themenvergabe als verpflichtend bezeichnet sind, erfolgt bei Nichterscheinen zum genannten Termin Ausschluss von der Geländeübung!**

*Anmeldung für Deutschlandexkursionen und Grosse Geographische Geländeübungen:*

**Die entsprechenden Termine werden im Glaskasten des Instituts ausgehängt.**

Programm 2005 (<http://www.uni-mainz.de/~ambos/2005.htm>)

Fachpraktikum Erdkunde

**mit betreutem Schulpraktikum (für Lehramtsstudierende ab dem 4. Semester)**

V. Wilhelmi

**n.b.A.**

Die für die Fort- und Weiterbildung von Lehrkräften geeigneten Lehrveranstaltungen sind mit **(L)** gekennzeichnet.

Lehrveranstaltungen zu interdisziplinären Fragen (*Pflichtveranstaltung lt. Prüfungsordnung Lehramt*) sind mit **(IS)** (= Interdisziplinäre Studien) gekennzeichnet.

### Vorlesungen

Ägypten: wirtschaftliche und soziale Entwicklungsprobleme eines Drittweltlandes [ÄgyptenV]; Vorlesung; 2 SWS; ECTS: 4; (IS);

Di 08:30 - 10:00 N 6

Meyer G.

Einführung in das Studium der Geographie [GeogrV]

Domrös M.

Vorlesung; 2 SWS; ECTS: 4; Di, 10:15 - 11:45, N 3

Escher A.

Fuchs H.-J., Grunert J., Heidt V., Meyer G., Preuß J., Ratter B.M.

Einführung in die Physische Geographie I: Klimageographie [KlimaV]

Domrös M.

Vorlesung; 2 SWS; ECTS: 4; (L); Do, 10:15 - 11:45, N 3

Einführung in die Humangeographie I: Siedlungsgeographie [SiedIV]

Egner H.

Vorlesung; 2 SWS; ECTS: 4; (L); Mi, 10:15 - 11:45, N 3

Einführung in die Physische Geographie III: Geoökologie [GeoökV] Vorlesung; 2 SWS; ECTS: 4; (L); Di, Do, 12:00 - 13:00, N 3	Preuß J.
Arbeitsmethoden der empirischen Regional- und Sozialforschung (Vorl. mit 2-std. Übung) [EmpRegSozV]; Vorlesung mit Übung; 1 SWS; ECTS: 2; Zeit und Raum n.V.	Schiener H.
Einführung in die Fachdidaktik der Geographie I [FDidaktV] Vorlesung; 2 SWS; ECTS: 4; Zeit und Raum n.V.	N. N.
Bodengeographie/Bodenkunde [BodenV] Vorlesung; 2 SWS; ECTS: 4; Zeit und Raum n.V.	N. N.
Raumordnung und Regionalplanung [RaumV] Vorlesung; 2 SWS; ECTS: 4; Di, 16:15 - 17:45, N 6	Hoffmann J.
Deutschland [DeutschlandV] Vorlesung; 2 SWS; ECTS: 4; Zeit und Raum n.V.	N. N.
Landeskunde von Rheinland-Pfalz [Rhein-PfalzV] Vorlesung; 2 SWS; ECTS: 4; Di, 12:15 - 13:45, N 6	Fuchs H.-J.
Ökologische Problemgebiete Europas [EuropaV] Vorlesung; 2 SWS; ECTS: 4; (IS); Di, 14:15 - 15:45, N 6	Grunert J.
Der nichtstädtische Raum [NichtstädtV] Vorlesung; 2 SWS; ECTS: 4; Do, 14:15 - 15:45, N 025	Kühne O.
xx [xxV] Vorlesung; 2 SWS; ECTS: 4; Zeit und Raum n.V.	Neddens M.C.

## Grundstudium

### Einführungsübungen

Physische Geographie I: Klimageographie [KlimaÜ] Übung; 2 SWS; ben. Schein; ECTS: 5; in Parallelkursen;			
Mo	08:15 - 09:45	N 239	Ambos R.
Mo	08:30 - 10:00	N 33	Mense-Stefan A.
Mo	10:15 - 11:45	N 025	Mense-Stefan A.
Mi	12:15 - 13:45	N 239	Kersting Ph.
Do	08:15 - 09:45	N 239	Szöcs A.
Do	10:15 - 11:45	N 33	Emde K.
Do	16:15 - 17:45	N 33	Grunert J.
Fr	08:30 - 10:00	N 239	Fuchs H.-J.
Fr	10:15 - 11:45	N 239	Fuchs H.-J.
Fr	12:15 - 13:45	N 239	Scholz R.D.
Humangeographie I: Siedlungsgeographie [SiedlgeoÜ] Übung; 2 SWS; ben. Schein; ECTS: 5; in Parallelkursen; Zeit/Ort n.V.			
Di	12:30 - 14:00	N 239	Schreiber V.
Mi	08:30 - 10:00	N 239	Schreiber V.
Do	08:15 - 09:45	N 33	Zimmermann S.
Do	08:30 - 10:00	N 137	Moseler C.
Do	10:15 - 11:45	N 137	Franzen N.
Do	12:15 - 13:45	N 137	Franzen N.
Do	12:15 - 13:45	N 33	Zimmermann S.
Fr	08:30 - 10:00	N 350	Moseler C.
Fr	14:15 - 15:45	N 239	Schreiber V.

**Topographische Karten und Luftbild [TopKarte]**

Übung; 2 SWS; ben. Schein; ECTS: 4; in Parallelkursen;

Mo	10:15 - 11:45	N 33	Stolz Ch.
Mo	12:15 - 13:45	N 33	Stolz Ch.
Di	08:15 - 09:45	N 239	Dröge A.
Di	12:15 - 13:45	N 33	Körbes G.
Di	16:15 - 17:45	N 33	Körbes G.
Mi	08:15 - 09:45	N 137	Dröge A.

**Thematische Karte und statistische Darstellungsmethoden [ThemKarte]**

Übung; 2 SWS; ben. Schein; ECTS: 4; in Parallelkursen;

Zeit/Ort n.V.		N. N.	
Zeit/Ort n.V.		N. N.	
Zeit/Ort n.V.		N. N.	
Di	10:15 - 11:45	N 33	Domrös M.
Do	16:15 - 17:45	N 025	Kühne O.
Do	18:15 - 19:45	N 025	Kühne O.

**Proseminare: Theorien und Konzeptionen in der Geographie****Vegetationsgeographie [VegeS]**

Proseminar; 2 SWS; ben. Schein; ECTS: 6; Mo, 16:15 - 18:45, N 239

Ambos R.

**Geoökologie [GeoökS]**

Proseminar; 2 SWS; ben. Schein; ECTS: 6; Di, 14:15 - 15:45, N 239

Domrös M.

**Geographie des Tourismus [TourS]**

Proseminar; 2 SWS; ben. Schein; ECTS: 6; Mo, 14:15 - 15:45, N 239

Egner H.

**Agrargeographie [AgrarS]**

Proseminar; 2 SWS; ben. Schein; ECTS: 6; Fr, 10:15 - 11:45, N 350

Franzen N.

**Theorien und Konzeptionen der Humangeographie [HumanS]**

Proseminar; 2 SWS; ben. Schein; ECTS: 6; Zeit und Raum n.V.

N. N.

**Aktuelle Konzepte der relationalen Wirtschaftsgeographie [WirtschaftS]**

Proseminar; 2 SWS; ben. Schein; ECTS: 6; Do, 10:15 - 11:45, N 239

Ratter B.M.

**Seminare und Übungen****Statistische Verfahren in der Geographie [StatistikÜ]**

Übung; 2 SWS; ben. Schein; ECTS: 6; in Parallelkursen;

Fr	08:30 - 10:00	N 217	Tempel M.
Fr	10:15 - 11:45	N 217	Tempel M.
Fr	13:15 - 14:45	N 217	Tempel M.

**Grundlagen und Aufgaben räumlicher Planung [RaumPlanÜ]**

Übung; 2 SWS; ben. Schein; ECTS: 5;

Di	10:15 - 11:45	N 239	Leicht B.
Di	14:15 - 15:45	N 33	Heidt V.

**Geoökologische Arbeitsmethoden I [Geoök I]**Übung; 2 SWS; ben. Schein; ECTS: 6; jede 2. Woche Di, 8:15 - 9:45, N 217;  
jede 2. Woche Di, 10:15 - 11:45, N 245

Emde K.

**Geoökologische Arbeitsmethoden II [Geoök II]**Übung; 2 SWS; ben. Schein; ECTS: 6; jede 2. Woche Di, 8:15 - 9:45, N 217;  
jede 2. Woche Di, 10:15 - 11:45, N 245

Emde K.

Arbeitsmethoden der empirischen Regional- und Sozialforschung (Übung zur Vorlesung) [EmpRegSozÜ]; Übung; 2 SWS; ben. Schein; ECTS: 8; Anmeldung in der ersten Vorlesungsstunde; Zeit und Raum n.V.

Schiener H.

**Praktika für Anfänger/Geländepraktika**

Einführung in bodenkundliche Arbeitsmethoden [BodenPr] Praktikum; 2 SWS; ben. Schein; ECTS: 8; Do, 14:15 - 15:45, N 217	Emde K.
Geländepraktikum zur Humangeographie [HumanPr] Praktikum; 2 SWS; ben. Schein; ECTS: 8; Zeit und Raum n.V.	N. N.
GIS in der Schule [GIS-Pr] Praktikum; 2 SWS; ben. Schein; ECTS: 8; Zeit und Raum n.V.	Schäfer D.
Agrargeographisches Praktikum [AgrarPr] Praktikum; 2 SWS; ben. Schein; ECTS: 8; Zeit und Raum n.V.	Stanjek U.

**Hauptstudium****Praktika für Fortgeschrittene/Projektstudien**

Physisch-geographisches Praktikum [PhysPr] Praktikum; 4 SWS; ben. Schein; ECTS: 14; Zeit und Raum n.V.	Preuß J.
Heimat im Mittelrhein - Konzept für die Entwicklung einer Region [HeimatPr]; Praktikum; 4 SWS; ben. Schein; ECTS: 14; Mi, 10:15 - 11:45, N 239	Ratter B.M.
Praktikum für Fortgeschrittene/Projektstudie [Prakt] Praktikum; 4 SWS; ben. Schein; ECTS: 14; Zeit und Raum n.V.	N. N.

**Seminare und Übungen****Pflicht- und Wahlpflichtlehrveranstaltungen**

Einführung in die Graphische Datenverarbeitung: Geoinformationssysteme [GIS]; Übung; 2 SWS; ECTS: 6; in Parallelkursen;	
Mo 10:15 - 11:45 N 239	Spehs P.
Mo 12:15 - 13:45 N 239	Spehs P.
Geographische Informationssysteme: Einführung in Digitale Photogrammetrie [DigiPhot]; Übung; 2 SWS; ben. Schein; ECTS: 6; Wahlpflichtfach im Hauptstudium Diplom; jede 2. Woche Mi, 17:30 - 20:00, N 131	Spehs P.
Geographische Informationssysteme: Einführung in ArcGIS [ArcGIS] Übung; 2 SWS; ben. Schein; ECTS: 6; Wahlpflichtfach im Hauptstudium Diplom; Mi, 8:30 - 10:00, N 131	Schäfer D.
Konzeptionen zur Raumanalyse und Raumbewertung (Studienrichtung Geoökologie) [KonzRaumÖkÜ]; Übung; 2 SWS; ben. Schein; ECTS: 6; Mo, 10:15 - 11:45, N 217	Heidt V.
Konzeptionen zur Raumanalyse und Raumbewertung (Studienrichtung Wirtschafts- und Sozialgeographie) [KonzRaumWiÜ]; Übung; 2 SWS; ben. Schein; ECTS: 6; Mo, 8:30 - 10:00, N 217	Sabbagh J.
Luftbilddauswertung [LuftbAuswS] Übung; 2 SWS; ben. Schein; ECTS: 6; für Diplom;	
Zeit/Ort n.V.	N. N.
Zeit/Ort n.V.	N. N.
Seminar zur Fachdidaktik der Geographie [Fdidakt2S] Seminar; 2 SWS; ben. Schein; ECTS: 6; Mo, 16:15 - 17:45, N 6	Wilhelmi V.
Seminar zur Fachdidaktik der Geographie [FdidaktS] Seminar; 2 SWS; ben. Schein; ECTS: 6; Zeit und Raum n.V.	N. N.
Seminar zur Karteninterpretation [KartIntS] Seminar; 2 SWS; ben. Schein; ECTS: 6;	
Zeit/Ort n.V.	N. N.
Zeit/Ort n.V.	N. N.

Zeit/Ort n.V. N. N.  
Do 16:15 - 17:45 N 239 Szöcs A.

### Projekt bilingualer Unterricht

Unterrichtspraktische Übungen zum bilingualen Erdkundeunterricht (Englisch) [BilEnglÜ]; Seminar; 2 SWS; Schein; ECTS: 6; Mo, 15:15 - 16:45, N 217 Hoffmann G.

Grundlagen des bilingualen Erdkundeunterrichts (Französisch) [BilFranzÜ] Übung; 2 SWS; ben. Schein; ECTS: 6; Mo, 13:30 - 15:00, N 217 Sauer F.

### Sonstige Lehrveranstaltungen

Multimediale Geographie - Planen, Drehen, Schneiden geographischer Videobeiträge [MultimedGeoÜ]; Übung; 2 SWS; ECTS: 5; voraussichtlich vier Samstagstermine (ganztags) Weichmann H.

Übung: Vorbereitung und Durchführung geographischer Exkursionen Übung; 2 SWS; Zeit und Raum n.V. Meyer G.

### Regionalseminare zu Großen Geographischen Geländeübungen

Tunesien / Libyen [TunesienRS] Regionalseminar; 2 SWS; Schein; ECTS: 6; Zeit und Raum n.V. Escher A.

Nordostindien [IndienRS] Regionalseminar; 2 SWS; Schein; ECTS: 6; Do, 16:15 - 17:45, N 350 Fuchs H.-J.

Ägypten [ÄgyptenRS] Regionalseminar; 2 SWS; Schein; ECTS: 6; Zeit und Raum n.V. Meyer G.

### Hauptseminare

Inselgeographie [InselHS] Hauptseminar; 2 SWS; ben. Schein; ECTS: 10; Do, 14:15 - 15:45, N 239 Domrös M.

Angewandte Geoökologie [AngewGökHS] Hauptseminar; 2 SWS; ben. Schein; ECTS: 10; Di, 16:15 - 17:45, N 239 Grunert J.

Die Golfregion: wirtschaftlicher Wandel eines Konfliktgebietes [GolfHS] Hauptseminar; 2 SWS; ben. Schein; ECTS: 10; Di, 18:15 - 19:45, N 239 Meyer G.

Arktis [ArktisHS] Hauptseminar; 2 SWS; ben. Schein; ECTS: 10; Do, 14:15 - 15:45, N 33 Preuß J.

Hochgebirge [HochgebirgeHS] Hauptseminar; 2 SWS; ben. Schein; ECTS: 10; Mi, 18:15 - 19:45, N 239 Thomas A.

xx [xxHS] Hauptseminar; 2 SWS; ben. Schein; ECTS: 10; Zeit und Raum n.V. N. N.

### Geographische Geländeübungen

#### Kleine geographische Geländeübungen (1-tägig und mehrtägig)

Kleine Geographische Geländeübungen N.N.  
Exkursion; Lehrkörper des Geographischen Instituts; n.b.A.

#### Deutschlandexkursionen (6-tägig)

= Große Exkursion für Diplomstudiengang  
Deutschlandexkursionen N.N.  
Exkursion; Lehrkörper des Geographischen Instituts; n.b.A.

#### Große geographische Geländeübungen (Ausland)

Tunesien / Libyen Escher A.  
Exkursion; 2 SWS; Schein; ECTS: 14; 21-tägig, April 2005 N. N.



Nordostindien	Fuchs H.-J.
Exkursion; 2 SWS; Schein; ECTS: 14; 21-tägig, Frühjahr 2005	N. N.
Ägypten	Meyer G.
Exkursion; 2 SWS; Schein; ECTS: 14; 22-tägig, Februar/März 2005	N. N.

### Sonstige Veranstaltungen

Kolloquium für Diplomanden und Doktoranden	Escher A.
Kolloquium; n.b.A.	
Kolloquium für Diplomanden und Doktoranden	Domrös M.
Kolloquium; n.b.A.	
Kolloquium für Diplomanden und Doktoranden	Grunert J.
Kolloquium; n.b.A.	
Kolloquium für Diplomanden und Doktoranden	Meyer G.
Kolloquium; n.b.A.	
Kolloquium für Diplomanden und Doktoranden	Preuß J.
Kolloquium; n.b.A.	
Kolloquium für Diplomanden und Doktoranden	Ratter B.M.
Kolloquium; Zeit und Raum n.V.	
Forschungsseminar Geographie [ForschS]	Lehrkörper des Geographischen Instituts
Kolloquium; 2 SWS; Do, 18:15 - 19:45, N 239; (s. gesonderter Aushang bzw. Instituts-Homepage)	
Geographisches Kolloquium [GeogrKoll]	Lehrkörper des Geographischen Instituts
Kolloquium; 2 SWS; Do, 18:15 - 20:00, N 6; (s. gesonderter Aushang bzw. Instituts-Homepage)	
Anleitung zu wissenschaftlichem Arbeiten	Lehrkörper des Geographischen Instituts
AWA; halb- und ganztägig	

## Fachbereich 23 - Angewandte Sprach- und Kulturwissenschaft

An der Hochschule 2, 76711 Germersheim, Tel. 07274-508-0, Fax. 07274-508-35429,  
E-Mail: dek\_fb23@mail.fask.uni-mainz.de

### Lehrkörper

#### Universitätsprofessorinnen/professoren

- Bardeleben**, Renate von, Univ.-Prof. Dr. Dr. h.c., Institut für Anglistik, Amerikanistik und Anglophonie; Raum 243, An der Hochschule 2, 76711 Germersheim, App. 35 243, bardeleben@mail.fask.uni-mainz.de
- Forstner**, Martin, Univ.-Prof. Dr. phil., Arbeitsbereich Arabisch / Arabistik mit Islamkunde (ÜÜ Recht Arabisch-Deutsch, Kulturwissenschaft, Sprachwissenschaft); Raum 139, An der Hochschule 2, 76726 Germersheim, App. 35 139, forstner@mail.fask.uni-mainz.de
- Gipper**, Andreas, Univ.-Prof. Dr., Abteilung für Französische und Italienische Sprache und Kultur; Raum 345, An der Hochschule 2, D-76726 Germersheim, App. 35 345, gipper@mail.fask.uni-mainz.de
- Huber**, Dieter, Univ.-Prof. Dr. phil., Arbeitsbereich Allgemeine und Angewandte Sprachwissenschaft (Allgemeine und Angewandte Sprachwissenschaft); Raum 251, Sprechstunde n. V., An der Hochschule 2, 76711 Germersheim, App. 35251, huber@usgi3.fask.uni-mainz.de
- Kelletat**, Andreas, Univ.-Prof. Dr. Dr. h. c., Arbeitsbereich Deutsch / Interkulturelle Germanistik; Raum 335, An der Hochschule 2, 76711 Germersheim, App. 35 335, kelletat@mail.fask.uni-mainz.de
- Klengel**, Susanne, Univ.-Prof. Dr. phil. habil., Abteilung für Spanische und Portugiesische Sprache und Kultur ((Spanische und portugiesische Kulturwissenschaft)); Raum 250, An der Hochschule 2, 76711 Germersheim, App. 35 250, klengel@uni-mainz.de
- Kupfer**, Peter, Univ.-Prof. Dr. phil., Arbeitsbereich Ostasiatische Sprachen und Kulturen - Chinesisch / Sinologie (Kulturwissenschaft, Sprachwissenschaft, Grammatik); Raum 371, An der Hochschule 2, 76711 Germersheim, App. 35 371, kupfer@mail.fask.uni-mainz.de
- Loenhoff**, Jens, Univ.-Prof. Dr., Arbeitsbereich Interkulturelle Kommunikation (Interkulturelle Kommunikation); Raum 326, An der Hochschule 2, 76711 Germersheim, App. 35 726
- Menzel**, Birgit, Univ.-Prof. Dr. phil., Arbeitsbereich Russisch / Slavistik; Raum 365, An der Hochschule 2, 76711 Germersheim, App. 35 365, menzel@mail.fask.uni-mainz.de, Tel. privat: 07250-929445, Fax. privat: 07250-929446
- Müller**, Klaus Peter, Univ.-Prof. Dr., Institut für Anglistik, Amerikanistik und Anglophonie; Raum 240, An der Hochschule 2, 76726 Germersheim, App. 35240, kmueller@mail.fask.uni-mainz.de
- Perl**, Matthias, Univ.-Prof. Dr. phil. habil., Abteilung für Spanische und Portugiesische Sprache und Kultur (Spanische und portugiesische Sprachwissenschaft); Raum 253, An der Hochschule 2, 76711 Germersheim, App. 35 253, perl@mail.fask.uni-mainz.de
- Ruge**, Hans, Univ.-Prof. Dr. phil., Arbeitsbereich Neugriechisch / Neogräzistik; Raum 113, App. 35 113, ruge@mail.fask.uni-mainz.de
- Stoll**, Karl-Heinz, Univ.-Prof. Dr. phil., Institut für Anglistik, Amerikanistik und Anglophonie; Raum 244, An der Hochschule 2, 76726 Germersheim, App. 35 244, stoll@mail.fask.uni-mainz.de
- Worbs**, Erika, Univ.-Prof. Dr. phil., Dipl.-Dolm., Arbeitsbereich Polnisch / Slavistik; Raum 370, An der Hochschule 2, 76711 Germersheim, App. 35 370, worbs@mail.fask.uni-mainz.de

#### apl. Professorinnen/Professoren

- Kohlmayer**, Rainer, apl. Prof., Dr. phil. habil., Arbeitsbereich Deutsch / Interkulturelle Germanistik; Raum 379, An der Hochschule 2, 76711 Germersheim, App. 35 379, Kohlmayer@mail.fask.uni-mainz.de

#### Entpflichtete/ i. R. befindliche Professorinnen/Professoren

- Drescher**, Horst W., Univ.-Prof. Dr. (emeritiert), Institut für Anglistik, Amerikanistik und Anglophonie; Raum 224, An der Hochschule 2, Scottish Studies Centre, 76726 Germersheim, App. 35224, cech@mail.fask.uni-mainz.de
- Pörtl**, Klaus, Univ.-Prof. Dr. (i. R.), Abteilung für Spanische und Portugiesische Sprache und Kultur; An der Hochschule 2, 76711 Germersheim, poertl@mail.fask.uni-mainz.de
- Salnikow**, Nikolai, Univ.-Prof. Dr. phil. (i. R.), Dipl.-Dolm., Institut für Slavistik; Raum 365, An der Hochschule 2, 76711 Germersheim, App. 35 363

**Schunck**, Peter, Univ.-Prof. Dr. (emeritiert), Abteilung für Französische und Italienische Sprache und Kultur; An der Hochschule 2, 76726 Germersheim

### Privatdozentinnen/Privatdozenten

**Schreiber**, Michael, PD Dr., Abteilung für Französische und Italienische Sprache und Kultur; Raum 353, An der Hochschule 2, 76726 Germersheim, App. 35 353, michael.schreiber@iued.uni-heidelberg.de

### Juniorprofessorinnen/professoren

**Ahrens**, Barbara, Juniorprofessorin, Dipl.-Dolmetscherin, Arbeitsbereich Allgemeine und Angewandte Sprachwissenschaft; Raum 252, An der Hochschule 2, 76711 Germersheim, App. 35252, ahrensb@mail.fask.uni-mainz.de

**Guder**, Andreas, Dr. phil., Arbeitsbereich Ostasiatische Sprachen und Kulturen - Chinesisch / Sinologie (Sprachwissenschaft und Sprachdidaktik); An der Hochschule 2, 76726 Germersheim, App. 35 375, guder@mail.fask.uni-mainz.de

**Zhdanova**, Vladislava, Dr. phil., Arbeitsbereich Russisch / Slavistik; Raum 378, An der Hochschule 2, 76726 Germersheim, App. 35378, zhdanova@mail.fask.uni-mainz.de

### Wissenschaftliche Mitarbeiterinnen/Mitarbeiter

**Alaoui**, Mohammed, Dipl.-Übers., Arbeitsbereich Arabisch / Arabistik mit Islamkunde (Übersetzung gemeinsprachlich und Recht Deutsch-Arabisch, Sprachwiss.); Raum 143, An der Hochschule 2, 76726 Germersheim, App. 35 141, alaoui@mail.fask.uni-mainz.de

**Andres**, Dörte, Dr., Dipl.-Dolm., Abteilung für Französische und Italienische Sprache und Kultur; Raum 355, An der Hochschule 2, 76726 Germersheim, App. 35355

**Aubron**, Jacques, Dipl.-Übers., Abteilung für Französische und Italienische Sprache und Kultur; Raum 356, An der Hochschule 2, 76726 Germersheim, info@aubron.de

**Austermühl**, Frank, Dr. phil., Institut für Anglistik, Amerikanistik und Anglophonie; Raum 137, An der Hochschule 2, 76726 Germersheim

**Banzo y Sáenz de Miera**, Helga, Dipl.-Übers., Abteilung für Spanische und Portugiesische Sprache und Kultur (Spanisch); Raum 120, An der Hochschule 2, 76711 Germersheim, App. 35 120, banzo@mail.fask.uni-mainz.de

**Barme**, Stefan, Dr. phil., Abteilung für Spanische und Portugiesische Sprache und Kultur (Portugiesisch, Spanisch, Galicisch); Raum 229, An der Hochschule 2, 76711 Germersheim, App. 35 229, S.Barme@t-online.de

**Betz**, Manfred, Dr. phil., Ak. Dir., Abteilung für Spanische und Portugiesische Sprache und Kultur (Sprachwissenschaft; Spanisch, Portugiesisch, Katalanisch); Raum 248, An der Hochschule 2, 76711 Germersheim, App. 35 248, betz@mail.fask.uni-mainz.de

**Bielawska-Ellermeier**, Krystyna, Dipl.-Übers., Arbeitsbereich Polnisch / Slavistik; Raum 364, An der Hochschule 2, 76711 Germersheim, App. 35 364, bielawska@mail.fask.uni-mainz.de

**Bopst**, Hajo, Dr. phil., Arbeitsbereich Deutsch / Interkulturelle Germanistik; Raum 325, An der Hochschule 2, 76711 Germersheim, App. 35 325

**Brestyensky**, Johann, M.A., Arbeitsbereich Deutsch / Interkulturelle Germanistik; Raum 379, An der Hochschule 2, 76711 Germersheim, App. 35 379

**Buyko**, Valerij, Dipl.-Ing. (UdSSR), Ak. ORat, Arbeitsbereich Russisch / Slavistik; Raum 364, An der Hochschule 2, 76726 Germersheim, App. 35 364, buyko@mail.fask.uni-mainz.de

**Chabasse**, Catherine, Dipl.-Dolm., Arbeitsbereich Deutsch / Interkulturelle Germanistik; Raum 325, An der Hochschule 2, 76711 Germersheim, App. 35 325

**Chmielowska-Rumpel**, Joanna, Dipl.-Übers., M.A., Arbeitsbereich Polnisch / Slavistik; Raum 364, An der Hochschule 2, 76726 Germersheim, App. 35 364, rumpel@mail.fask.uni-mainz.de

**Cnyrim**, Andrea, Dr. phil., Arbeitsbereich Deutsch / Interkulturelle Germanistik; Raum 325, An der Hochschule 2, 76711 Germersheim, App. 35 325

**Davis**, Alice C., BA (Hons) 1982, Institut für Anglistik, Amerikanistik und Anglophonie; An der Hochschule 2, 76726 Germersheim

**Dingfelder**, Maren, Dipl.-Dolmetscher, Institut für Anglistik, Amerikanistik und Anglophonie; Raum 239, An der Hochschule 2, 76726 Germersheim, App. 35239, dingfelder@mail.fask.uni-mainz.de

**Dizdar**, Dilek, Dipl.-Dolmetscher, M.A. (Translationswissenschaft), Arbeitsbereich Allgemeine und Angewandte Sprachwissenschaft; Raum 252, An der Hochschule 2, 76711 Germersheim, App. 35252, dizdar@mail.fask.uni-mainz.de

**Dominet**, Rita, Dipl.-Übers., Arbeitsbereich Niederländisch; Raum 367, An der Hochschule 2, 76711 Germersheim, App. 35 367

- Diaz Prieto**, David, Dipl.-Übers., Arbeitsbereich Deutsch / Interkulturelle Germanistik; An der Hochschule 2, 76711 Germersheim, App. 35 322, diaz@mail.fask.uni-mainz.de
- Ellermeier**, Peter, Dipl.-Übers., Arbeitsbereich Russisch / Slavistik; Raum 364, An der Hochschule 2, 76711 Germersheim, App. 35 364, ellermeier@mail.fask.uni-mainz.de
- Endell-Steiert**, Ulrike, Dipl.-Dolm., Arbeitsbereich Russisch / Slavistik; Raum 364, An der Hochschule 2, 76711 Germersheim, App. 35 364, IS@compuserve.com
- Faria**, Rui Miguel, Dr., Abteilung für Spanische und Portugiesische Sprache und Kultur (Portugiesisch); An der Hochschule 2, 76711 Germersheim, faria@mail.uni-mainz.de
- Feihl**, Stefan, Dipl.-Übers., Abteilung für Französische und Italienische Sprache und Kultur; Raum 343, An der Hochschule 2, 76726 Germersheim, feihl@mail.fask.uni-mainz.de
- Friedrich**, Elspeth, B. A. Hons. (Interpreting and Translating), Institut für Anglistik, Amerikanistik und Anglophonie; Raum 136, An der Hochschule 2, 76726 Germersheim, Tel. 07247 7453, Dr.R.Friedrich@t-online.de
- Friese**, Ralf, Dipl.-Dolmetscher, Institut für Anglistik, Amerikanistik und Anglophonie; Raum 136, An der Hochschule 2, 76726 Germersheim, Tel. 07225 5922
- Gaubatz**, Corinna, Dipl.-Übers., Institut für Anglistik, Amerikanistik und Anglophonie; Raum 239, An der Hochschule 2, 76726 Germersheim, App. 35 539, gaubatz@mail.fask.uni-mainz.de
- Gilmozi**, Giulio, Dr., Abteilung für Französische und Italienische Sprache und Kultur; Raum 343, An der Hochschule 2, 76726 Germersheim
- Glykioti**, Konstantina, M.A., Arbeitsbereich Neugriechisch / Neogräzistik; Raum 116, App. 35 116, glykioti@mail.fask.uni-mainz.de
- Görke**, Lothar, Dipl.-Übers., Institut für Anglistik, Amerikanistik und Anglophonie; Raum 239, An der Hochschule 2, 76726 Germersheim, App. 35239, goerke@mail.fask.uni-mainz.de
- Grau**, Carmen, Dipl.-Dolm., Abteilung für Französische und Italienische Sprache und Kultur; Raum 344, An der Hochschule 2, 76726 Germersheim, App. 35344, carmen.grau@t-online.de
- Haack**, María Cristina, Dipl.-Dolmetscher, Abteilung für Spanische und Portugiesische Sprache und Kultur (Spanisch); Raum 120, An der Hochschule 2, 76711 Germersheim, App. 35 120, haack@mail.fask.uni-mainz.de
- Hann**, Michael, M.Sc., Institut für Anglistik, Amerikanistik und Anglophonie; Raum 136, An der Hochschule 2, 76726 Germersheim, App. 35136, hann@mail.fask.uni-mainz.de
- Hassel**, Ursula, Dr. phil., Arbeitsbereich Deutsch / Interkulturelle Germanistik; Raum 325, An der Hochschule 2, 76711 Germersheim, App. 35 325, hassel@mail.fask.uni-mainz.de
- Henninge**, Richard, M.A., Institut für Anglistik, Amerikanistik und Anglophonie
- Hertel**, Alix B., Dipl.-Übers., Institut für Anglistik, Amerikanistik und Anglophonie; Raum 239, An der Hochschule 2, 76726 Germersheim, App. 35639, hertel@mail.fask.uni-mainz.de
- Hirsch**, María Angeles, lic. en Ciencias Políticas, Abteilung für Spanische und Portugiesische Sprache und Kultur (Spanisch); Raum 120, An der Hochschule 2, 76711 Germersheim, App. 35 120
- Höfle**, Waltraud, Dipl.-Dolmetscher, Institut für Anglistik, Amerikanistik und Anglophonie; Raum 136, An der Hochschule 2, 76726 Germersheim, Tel. 07221 17168, w.hoefle@t-online.de
- Hönig**, Hans G., Dr. phil., Ak. Dir., Institut für Anglistik, Amerikanistik und Anglophonie; Raum 137, An der Hochschule 2, 76726 Germersheim, App. 35137, drhansghoenig@hotmail.com
- Hönig**, Sylvia, B.A., M.A., Institut für Anglistik, Amerikanistik und Anglophonie; Raum 325, An der Hochschule 2, 76726 Germersheim, App. 35325
- Iller**, Günter, Dipl.-Dolm., Ak. Rat, Abteilung für Französische und Italienische Sprache und Kultur; Raum 121, An der Hochschule 2, 76726 Germersheim, App. 35121, iller@mail.fask.uni-mainz.de
- Jacobs-Henkel**, Caroline, Dipl.-Übers., Arbeitsbereich Niederländisch; Raum 367, An der Hochschule 2, 76711 Germersheim, App. 35 367
- Jubara**, Annett, Dr. phil., Arbeitsbereich Russisch / Slavistik; Raum 385, An der Hochschule 2, 76711 Germersheim, App. 35 385, jubara@mail.fask.uni-mainz.de
- Kalpakidou**, Anastasia, Dr. phil., Arbeitsbereich Neugriechisch / Neogräzistik; Raum 116, App. 35 116, kalpakid@mail.fask.uni-mainz.de
- Kautz**, Ulrich, PD Dr., Arbeitsbereich Ostasiatische Sprachen und Kulturen - Chinesisch / Sinologie (ÜÜ gemeinspr. und Wirtschaft Ch-D, Dolmetschen); Raum 372, An der Hochschule 2, 76711 Germersheim, App. 35 372, kautz@mail.fask.uni-mainz.de
- Kiraly**, Donald, Ph.D., Institut für Anglistik, Amerikanistik und Anglophonie; Raum 241, An der Hochschule 2, 76726 Germersheim, App. 35241, kiraly@mail.fask.uni-mainz.de
- Kobro**, Georg, Dr. phil., M.A., Arbeitsbereich Russisch / Slavistik (Staatl. gepr. Übers. und Dolm.); Raum 364, An der Hochschule 2, 76711 Germersheim, App. 35 364, kobro@mail.fask.uni-mainz.de, Tel. privat: 07274-3488, Fax. privat: 08191-80291

- Kortenbruck**, Anke, Dipl.-Übers., Institut für Anglistik, Amerikanistik und Anglophonie; Raum 137, An der Hochschule 2, 76726 Germersheim, App. 35137, kortenbruck@mail.fask.uni-mainz.de
- Kropfitsch**, Lorenz, Dr. phil., Arbeitsbereich Arabisch / Arabistik mit Islamkunde (ÜÜ gemeinsprachlich und Wirtschaft Arabisch-Deutsch); Raum 143, An der Hochschule 2, 76726 Germersheim, App. 35 141
- Kupsch-Losereit**, Sigrid, Dr. phil., Ak. Dir., Abteilung für Französische und Italienische Sprache und Kultur; Raum 137, An der Hochschule 2, 76726 Germersheim, App. 35137, kupsch-l@mail.fask.uni-mainz.de
- Kußmaul**, Paul, Dr., Ak. Dir., Ph.D. (Bristol), Institut für Anglistik, Amerikanistik und Anglophonie; Raum 137, An der Hochschule 2, 76726 Germersheim, App. 35137, kussmaul@mail.fask.uni-mainz.de
- Lenz**, Peter, Arbeitsbereich Polnisch / Slavistik; Raum 364, An der Hochschule 2, 76726 Germersheim, App. 35 364, lenz@mail.fask.uni-mainz.de
- Link**, Carmen, Dipl.-Übers., Arbeitsbereich Arabisch / Arabistik mit Islamkunde (Grundkurs, ÜÜ Arabisch-Deutsch); Raum 143, An der Hochschule 2, 76726 Germersheim, App. 35 141, link@mail.fask.uni-mainz.de
- Lonardi**, Paola, Dipl.-Übersetzerin, Dipl.-Germanistin, Abteilung für Französische und Italienische Sprache und Kultur; Raum 343/325, An der Hochschule 2, 76726 Germersheim, lonardi@mail.fask.uni-mainz.de
- Magnus**, Nicole, Dipl.-Übers., Abteilung für Spanische und Portugiesische Sprache und Kultur (Spanisch); An der Hochschule 2, 76711 Germersheim, nicole.magnus@arcor.de
- Matter-Seibel**, Sabina, PD Dr., Institut für Anglistik, Amerikanistik und Anglophonie; Raum 241, An der Hochschule 2, 76726 Germersheim, App. 35241, matter-s@mail.fask.uni-mainz.de
- Meger**, Andreas, Dipl.-Übers., Arbeitsbereich Polnisch / Slavistik; Raum 385, An der Hochschule 2, 76726 Germersheim, App. 35 385, meger-a@gmx.de
- Mikus**, Rudolf, Dr., Leiter d. Ergänzungsfächer, Wirtschaftswissenschaften; Raum 111, An der Hochschule 2, 76711 Germersheim, Tel. 07474 508 35111
- Mikus**, Rudolf, Dr. rer. pol., Dipl.-Volkswirt, Dipl.-Übers., Ak. Dir., Institut für Anglistik, Amerikanistik und Anglophonie; Raum 111, An der Hochschule 2, 76726 Germersheim, App. 35111, mikus@mail.fask.uni-mainz.de
- Müller**, Eva Kathrin, Dr. phil., Abteilung für Spanische und Portugiesische Sprache und Kultur (Spanisch); Raum 120, An der Hochschule 2, 76711 Germersheim, App. 35 120, ekmueller@aol.com
- Neff**, Jacquy, Dipl. Dolm., Abteilung für Französische und Italienische Sprache und Kultur; Raum 355, An der Hochschule 2, 76726 Germersheim, App. 35355, neff@mail.fask.uni-mainz.de
- Offen**, Heinrich, Dipl.-Übers., Abteilung für Französische und Italienische Sprache und Kultur; Raum 343, An der Hochschule 2, 76726 Germersheim, offen@mail.fask.uni-mainz.de
- Pereira Nunes**, Ângela Maria, Dr. phil., Abteilung für Spanische und Portugiesische Sprache und Kultur (Portugiesisch); Raum 229, An der Hochschule 2, 76711 Germersheim, App. 35 229, nunes@mail.fask.uni-mainz.de
- Picard**, Jacques, Dr., Dipl.-Dolm., Abteilung für Französische und Italienische Sprache und Kultur; Raum 106, An der Hochschule 2, 76726 Germersheim, App. 35106, jmr.picard@wanadoo.fr
- Popp**, Klaus Jürgen, Dr. phil., M.A., Ak. Dir., Institut für Anglistik, Amerikanistik und Anglophonie; An der Hochschule 2, 76726 Germersheim, Tel. 07274 1547
- Putz-Thate**, Stefanie, Dipl.-Übers., Abteilung für Französische und Italienische Sprache und Kultur; Raum 343, An der Hochschule 2, 76726 Germersheim, putz@mail.fask.uni-mainz.de
- Pélégry**, Chantal, Dipl.-Übers., Arbeitsbereich Deutsch / Interkulturelle Germanistik; An der Hochschule 2, 76711 Germersheim, App. 35 322
- Raatz**, Volker, Dipl.-Dolmetscher, Institut für Anglistik, Amerikanistik und Anglophonie; An der Hochschule 2, 76726 Germersheim, Tel. 0221 430 5581, vraatz@t-online.de
- Rapp**, Reinhard, Dr. rer. soc., Ak. Rat (Informationswissenschaft), Arbeitsbereich Interkulturelle Kommunikation; An der Hochschule 2, 76711 Germersheim, App. 35200, rapp@mail.fask.uni-mainz.de
- Reinart**, Sylvia, Dr. phil., Ak. Oberrätin, Abteilung für Französische und Italienische Sprache und Kultur; Raum 354, An der Hochschule 2, 76726 Germersheim, App. 35354, reinart@mail.fask.uni-mainz.de
- Rivero Salaver**, Nicolás, Dr. phil., M.A., Abteilung für Spanische und Portugiesische Sprache und Kultur (Spanisch); Raum 120, An der Hochschule 2, 76711 Germersheim, App. 35 120
- Robinson**, David J., B. Sc., Institut für Anglistik, Amerikanistik und Anglophonie; Raum 136, An der Hochschule 2, 76726 Germersheim

- Royon**, Natacha, Dipl.-Übers., Arbeitsbereich Deutsch / Interkulturelle Germanistik; Raum 325, An der Hochschule 2, 76711 Germersheim, App. 35 325
- Rüttgers**, Signe, Dipl.-Übers., Institut für Anglistik, Amerikanistik und Anglophonie; Raum 136, An der Hochschule 2, 76726 Germersheim, App. 35136, ruetters@mail.fask.uni-mainz.de
- Salnikow-Ritter**, Eva, Dr. phil., Ak.ORätin, Arbeitsbereich Russisch / Slavistik; Raum 385, An der Hochschule 2, 76711 Germersheim, App. 35 385
- Scheinhardt**, Hartwig, Dr. phil., Arbeitsbereich Arabisch / Arabistik mit Islamkunde (Studienkurs Türkische Sprache und Kultur); Raum 106, An der Hochschule 2, 76711 Germersheim, App. 35 141, scheinhardt@t-online.de; Werftstraße 6, 76726 Germersheim, Tel. 07274-7 68 40
- Schilling**, Klaus von, M.A., Arbeitsbereich Deutsch / Interkulturelle Germanistik; Raum 327, An der Hochschule 2, 76711 Germersheim, App. 35 327, schilling@mail.fask.uni-mainz.de
- Schmidt**, Klaus, Dr. phil., Institut für Anglistik, Amerikanistik und Anglophonie; Raum 241, An der Hochschule 2, 76726 Germersheim, App. 35241, schmidtk@mail.fask.uni-mainz.de
- Schreier**, Judith, Dipl.-Dolmetscher, Abteilung für Spanische und Portugiesische Sprache und Kultur (Spanisch); Raum 120, An der Hochschule 2, 76711 Germersheim, App. 35 120, schreier@mail.fask.uni-mainz.de
- Sendero**, Bogdan, Dr. phil., Arbeitsbereich Polnisch / Slavistik; Raum 364, An der Hochschule 2, 76726 Germersheim, App. 35 364, sendero@mail.fask.uni-mainz.de
- Siever**, Holger, Dr. phil., Abteilung für Spanische und Portugiesische Sprache und Kultur (Spanisch); Raum 120, An der Hochschule 2, 76711 Germersheim, App. 35 120
- Stehl**, Denise, Dipl.-Übers., Abteilung für Französische und Italienische Sprache und Kultur; Raum 356, An der Hochschule 2, 76726 Germersheim, App. 35356, stehl@mail.fask.uni-mainz.de
- Straub**, Marie-Francoise, Dipl.-Übers., Arbeitsbereich Deutsch / Interkulturelle Germanistik; Raum 327, An der Hochschule 2, 76711 Germersheim, App. 35 327, straubm@mail.fask.uni-mainz.de
- Straub**, Marie-Françoise, Dipl.-Übers., Abteilung für Französische und Italienische Sprache und Kultur; Raum 327, An der Hochschule 2, 76726 Germersheim, App. 35327, straubm@mail.fask.uni-mainz.de
- Tonard**, Jean-François, Dr. phil., Abteilung für Französische und Italienische Sprache und Kultur; Raum 356, An der Hochschule 2, 76726 Germersheim, App. 35356, tonard@mail.fask.uni-mainz.de
- Tunovic**, Elvira, Dipl.-Übers., Institut für Anglistik, Amerikanistik und Anglophonie; Raum 241, An der Hochschule 2, 76726 Germersheim, App. 35 241, lehn@mail.fask.uni-mainz.de
- Türk**, Claudia, Dipl.-Übers., Institut für Anglistik, Amerikanistik und Anglophonie; Raum 241 (Sprstd. Di. 9-11), An der Hochschule 2, 76726 Germersheim, App. 35 241, tuerk@mail.fask.uni-mainz.de
- Turner**, James A., Dr. phil., Institut für Anglistik, Amerikanistik und Anglophonie; Raum 239, An der Hochschule 2, 76726 Germersheim, Tel. 02682 67113, turner@turner.bn.uunet.de
- Völkel**, Hermann, Dr. phil., Ak. Rat, Institut für Anglistik, Amerikanistik und Anglophonie; An der Hochschule, 76726 Germersheim
- Walker**, Ronald, BA, M.Sc., Institut für Anglistik, Amerikanistik und Anglophonie; Raum 242, An der Hochschule 2, 76726 Germersheim, App. 35242
- Warth**, Dora, Dipl.-Übers., Computeranlagen für Forschung und Lehre (CAFL), warth@mail.fask.uni-mainz.de
- Weï**, Na-xin, Dipl.-Übers., Arbeitsbereich Interkulturelle Kommunikation; Raum 325, An der Hochschule 2, 76711 Germersheim, App. 35325
- Weigold-Hess**, Irmtraud, Dipl.-Dolm., Arbeitsbereich Russisch / Slavistik; Raum 364, An der Hochschule 2, 76726 Germersheim, App. 35 364, i.weigold-hess@t-online.de
- Westenfelder**, Johannes, Dr. phil., Arbeitsbereich Deutsch / Interkulturelle Germanistik; An der Hochschule 2, 76711 Germersheim, App. 35 325
- Wodtke**, Angela, Dipl.-Übers., Abteilung für Spanische und Portugiesische Sprache und Kultur (Portugiesisch); Raum 229, An der Hochschule 2, 76711 Germersheim, App. 35 229, wodtke@mail.fask.uni-mainz.de
- Zeppernick**, María Mercedes, Dipl.-Dolmetscher, M.A., Abteilung für Spanische und Portugiesische Sprache und Kultur (Spanisch); Raum 120, An der Hochschule 2, 76711 Germersheim, App. 35 120, zeppernick@mail.fask.uni-mainz.de
- Zhang**, Zhenhuan, Dr. phil., Arbeitsbereich Ostasiatische Sprachen und Kulturen - Chinesisch / Sinologie (Grundkurs, ÜÜ Technik); Raum 372, An der Hochschule 2, 76711 Germersheim, App. 35 372, zhang@mail.fask.uni-mainz.de

### Lehrbeauftragte

- Arnold**, Melanie, Dipl.-Übers., Arbeitsbereich Allgemeine und Angewandte Sprachwissenschaft; Raum 249, An der Hochschule 2, 76711 Germersheim, App. 35179, arnold@mail.fask.uni-mainz.de

- Beyerlein-Buchner**, Christoph, Dr. med., Chefarzt, Medizin; An der Hochschule 2, 76711 Germersheim, Tel. 07274 504271, c.beyerlein-buchner@asklepios.com
- Boyer**, Andrea, Institut für Anglistik, Amerikanistik und Anglophonie; An der Hochschule 2, 76726 Germersheim
- Chaumien-Wetterauer**, Giselle, Dipl.-Übers., Abteilung für Französische und Italienische Sprache und Kultur; An der Hochschule 2, 76726 Germersheim
- Gresser**, Edmond, Maître, Abteilung für Französische und Italienische Sprache und Kultur; An der Hochschule 2, 76726 Germersheim
- Guebane**, Felicien, Dipl.-Übers., Arbeitsbereich Deutsch / Interkulturelle Germanistik; An der Hochschule 2, 76711 Germersheim, App. 35 325
- Hagemann**, Susanne, Institut für Anglistik, Amerikanistik und Anglophonie; Raum 242, An der Hochschule 2, 76726 Germersheim, shgmn@web.de
- Hähnel**, Klaus, Fil.Mag. (Stockholm), Arbeitsbereich Russisch / Slavistik; privat: August-Keiler-Str. 35, 76726 Germersheim, privat: 07274 6645
- Hooper**, Raymond G., Dr., Institut für Anglistik, Amerikanistik und Anglophonie; An der Hochschule 2, 76726 Germersheim, Tel. 06247 5227, raymondhooper@compuserve.com
- Janaszek**, Izabela, M.A., Arbeitsbereich Polnisch / Slavistik; An der Hochschule 2, 76726 Germersheim, izabela.janaszek@skynet.be
- Jansen**, Carola, Dr. phil., Institut für Anglistik, Amerikanistik und Anglophonie; An der Hochschule 2, 76726 Germersheim
- Kern**, Winfried, Arbeitsbereich Deutsch / Interkulturelle Germanistik; Raum 118, An der Hochschule 2, 76711 Germersheim, App. 35 118
- Klaiber**, Evita Luise, Dipl.-Übers., Abteilung für Französische und Italienische Sprache und Kultur; An der Hochschule 2, 76726 Germersheim, Evita.Klaiber@t-online.de
- Lahmar**, Hatem, Dipl.-Übers., Arbeitsbereich Arabisch / Arabistik mit Islamkunde; Raum 143, An der Hochschule 2, 76711 Germersheim, App. 35 141, plaggemeier@mail.fask.uni-mainz.de
- Mattern**, Frank, Dr., Institut für Anglistik, Amerikanistik und Anglophonie; An der Hochschule 2, 76726 Germersheim
- Ostapkowicz**, Karolina, Dipl.-Übers., Arbeitsbereich Polnisch / Slavistik; An der Hochschule 2, 76726 Germersheim, k.ostapkowicz@gmx.de
- Panella**, Alexandra, Dipl.-Übers., Abteilung für Französische und Italienische Sprache und Kultur; Raum 343, An der Hochschule 2, 76726 Germersheim
- Parkin**, Christina, Dipl.-Dolmetscher, Abteilung für Französische und Italienische Sprache und Kultur; An der Hochschule 2, 76726 Germersheim, ian.christina@t-online.de
- Plack**, Iris, Dr. phil., Abteilung für Französische und Italienische Sprache und Kultur; An der Hochschule 2, 76726 Germersheim, irisplack@surfeu.de
- Rico Albert**, Concepción, Dipl.-Übers., Abteilung für Spanische und Portugiesische Sprache und Kultur (Spanisch); Raum 120, An der Hochschule 2, 76711 Germersheim, App. 35 120
- Rudert**, Joachim, Dipl.-Dolmetscher, Institut für Anglistik, Amerikanistik und Anglophonie; An der Hochschule 2, 76726 Germersheim, Tel. 06251 105573, JoachimRudert@aol.com
- Schäfer**, Bernhard, Dipl.-Übers., Dipl.-Ing. (FH), Institut für Anglistik, Amerikanistik und Anglophonie; Raum 241, An der Hochschule 2, 76726 Germersheim, Tel. 06221 892288, bschaefer1@freenet.de
- Schmalz**, Sabine, Dipl.-Übers., Institut für Anglistik, Amerikanistik und Anglophonie; Raum 241, An der Hochschule 2, 76726 Germersheim, App. 35 241, schmalzsab@aol.com
- Schmitt**, Helmut, Institut für Anglistik, Amerikanistik und Anglophonie; An der Hochschule 2, 76726 Germersheim
- Seubert**, Sabine, Dipl.-Dolm., Abteilung für Französische und Italienische Sprache und Kultur; An der Hochschule 2, 76726 Germersheim, sabine.seubert@t-online.de
- Torka**, Rainer, Dipl.-Ing., Studiendirektor, Technik; Raum 111, An der Hochschule 2, 76726 Germersheim, App. 35111
- Towns-Eger**, Colleen, Institut für Anglistik, Amerikanistik und Anglophonie; Raum 241, An der Hochschule 2, 76726 Germersheim
- Trabert**, Michael, Dr., Institut für Anglistik, Amerikanistik und Anglophonie; Raum 241, An der Hochschule 2, 76726 Germersheim, App. 35241
- Wirth**, Gernot, Dr., Akad. Oberrat, Ergänzungsfächer; Raum 111, An der Hochschule 2, 76711 Germersheim, Tel. 0621 1811315, gwirth@jura.uni-mannheim.de
- Woesler**, Martin, Dr. phil., Arbeitsbereich Ostasiatische Sprachen und Kulturen - Chinesisch / Sinologie (Textverarbeitung Chinesisch); Raum 374, An der Hochschule 2, 76711 Germersheim, App. 35 374, woesler@mail.fask.uni-mainz.de

## Wissenschaftliche Einrichtungen und Betriebseinheiten

### Dekanat

**Dekan:** Univ.-Prof. Dr. phil. Huber, Dieter, App. 35251

**Prodekanin:** Univ.-Prof. Dr. Dr. h.c. Bardeleben, Renate von, App. 35 243

**Dekanat:** Jester-Ickas, Martina, App. 35105; Wagner, Gerda, App. 35405

### Verwaltung

An der Hochschule 2, 76711 Germersheim

**Verwaltungsleiter:** Schäfer, Siegfried, Verwaltungsleiter, App. 35110

**Verwaltung:** Groß, Felizitas, App. 35512; Müller, Gerda, App. 35112 35512; Schall, Regina, App. 35112

**Öffentlichkeitsarbeit:** Dipl.-Übers. Görke, Lothar, App. 35239

**Behindertenbeauftragter:** Dr. Gilmozzi, Giulio, App. 35343

### Prüfungsamt

**Leiter:** Iller, Günter, Dipl.-Dolm., Ak. Rat, App. 35121

**Sekretariat:** Czerni, Ursula, Verwaltungsangestellte, App. 35 121; Götz, Sylvia, Verwaltungsangestellte, App. 35 121; Großhans, Veronika, Verwaltungsangestellte, App. 35 521; Verwaltungsangestellte Vogler, Roswitha, App. 35 521

### Studienfachberatung

#### Vertrauensdozent für ausländische Studierende

**Vertrauensdozent:** Dr. phil. Bopst, Hajo, Raum 325, An der Hochschule 2, 76711 Germersheim, App. 35 325

### Akademisches Auslandsamt

### Amt für Ausbildungsförderung

### Psychosoziale Beratung

**Psychosoziale Beratung:** Pädagogin M.A. Ziebler, Anja, Tel. 06347 607906

### Studierendensekretariat

**Leiterin:** Hüttenberger, Angelika, App. 35101

**Sekretariat:** Jäger, Fatma, Verwaltungsangestellte, App. 35513; Matuschek, Johanna, Verwaltungsangestellte, App. 35103; Müller, Beatrix, Verwaltungsangestellte, App. 35503



## **Institut für Allgemeine Sprach- und Kulturwissenschaft mit dem Arbeitsbereich Neugriechisch**

An der Hochschule 2, 76711 Germersheim, Tel. 07274-508-35249, Fax. 07274-508-35449

### **Arbeitsbereich Allgemeine und Angewandte Sprachwissenschaft (Prof. Huber)**

An der Hochschule 2, 76711 Germersheim, Tel. 07274-508-35251, Fax. 07274-508-35449,

E-Mail: wismeth@mail.fask.uni-mainz.de

**Sekretariat:** Wismeth, Johanna, Raum 249, App. 35249

**Öffnungszeiten:** Mo, Di, Do 7.30 - 12.00, Mi 7.30 - 13.00

**Universitätsprofessorinnen/-professoren:** Univ.-Prof. Dr. phil. Huber, Dieter, App. 35251

**Wiss. Mitarbeiterinnen/Mitarbeiter:** Juniorprofessorin Ahrens, Barbara, Dipl.-Dolmetscherin, App. 35252; Dipl.-Dolmetscher Dizdar, Dilek, M.A. (Translationswissenschaft), App. 35252;

Dipl.-Übers. Warth, Dora

**Lehrbeauftragte:** Dipl.-Übers. Arnold, Melanie, App. 35179

### **Arbeitsbereich Neugriechisch / Neogräzistik (Prof. Ruge)**

An der Hochschule 2, 76711 Germersheim, Tel. 07274-508 35 115, Fax. 07274-508 35 413,

E-Mail: winter@mail.fask.uni-mainz.de

**Sekretariat:** Winter, Ilona, Raum 115, App. 35 115

**Öffnungszeiten:** Di, Mi, Do 8-12

**Universitätsprofessorinnen/-professoren:** Univ.-Prof. Dr. phil. Ruge, Hans, Raum 113, App. 35 113

**Wiss. Mitarbeiterinnen/Mitarbeiter:** Glykioti, Konstantina, M.A., Raum 116, App. 35 116;

Dr. phil. Kalpakidou, Anastasia, Raum 116, App. 35 116

**Wissenschaftliche Hilfskraft:** Kinne, Doris, App. 35 115

## **Institut für Interkulturelle Kommunikation**

An der Hochschule 2, 76711 Germersheim

### **Arbeitsbereich Arabisch / Arabistik mit Islamkunde (Prof. Forstner)**

An der Hochschule 2, 76711 Germersheim, Tel. 07274-508 35 141, Fax. 07274-508 35 437,

E-Mail: plaggemeier@mail.fask.uni-mainz.de

**Geschäftszimmer:** C. [Plaggemeier]mailto:plaggemeier@mail.fask.uni-mainz.de ; Öffnungszeiten: Mo, Di, Mi, Fr 9-12, Do 13-15

#### **Bedienstete der Universität**

**Universitätsprofessorinnen/-professoren:** Univ.-Prof. Dr. phil. Forstner, Martin, App. 35 139

**Wiss. Mitarbeiterinnen/Mitarbeiter:** Dipl.-Übers. Alaoui, Mohammed, App. 35 141;

Dr. phil. Kropfitsch, Lorenz, App. 35 141; Dipl.-Übers. Lahmar, Hatem, App. 35 141; Dipl.-Übers. Link, Carmen, App. 35 141; Dr. phil. Scheinhardt, Hartwig, App. 35 141

**Lehrbeauftragte:** App. 35 141

### **Arbeitsbereich Deutsch / Interkulturelle Germanistik (Prof. Kelletat)**

An der Hochschule 2, 76711 Germersheim, Tel. 07274-508 35 322

**Geschäftszimmer:** App. 35 322; App. 35 322

**Universitätsprofessorinnen/-professoren:** Univ.-Prof. Dr. Dr. h. c. Kelletat, Andreas, App. 35 335

**apl. Professorinnen/Professoren:** apl. Prof. Kohlmayer, Rainer, Dr. phil. habil., App. 35 379

**Wiss. Mitarbeiterinnen/Mitarbeiter:** Aubron, Jacques, Dipl.-Übers.; Dr. phil. Bopst, Hajo, App. 35 325; Brestyensky, Johann, M.A., App. 35 379; Dipl.-Dolm. Chabasse, Catherine, App. 35 325; Dr. phil. Cnyrim, Andrea, App. 35 325; Dipl.-Übers. Díaz Prieto, David, App. 35 322; Dr. phil. Hassel, Ursula, App. 35 325; Dipl.-Übers. Pélégry, Chantal, App. 35 322; Dipl.-Übers. Royon, Natacha, App. 35 325; Schilling, Klaus von, M.A., App. 35 327; Dipl.-Übers. Straub, Marie-Francoise, App. 35 327; Dr. phil. Westenfelder, Johannes, App. 35 325

**Wiss. Mitarbeiterinnen/Mitarbeiter (Niederländisch):** Dipl.-Übers. Dominet, Rita, App. 35 367;

Dipl.-Übers. Jacobs-Henkel, Caroline, App. 35 367

**Nichtwiss. Mitarbeiterinnen/Mitarbeiter:** App. 35 322; App. 35 322; App. 35 322; App. 35 322

**Nichtbed. Lehrkräfte und Lehrbeauftragte**

**Lehrbeauftragte:** Dipl.-Übers. Guebane, Felicien, App. 35 325; Kern, Winfried, App. 35 118;  
Dipl.-Übers. Royon, Natacha, App. 35 325

**Lehrbeauftragte (Niederländisch):** App. 35 367

**Arbeitsbereich Niederländisch (N.N.)**

An der Hochschule 2, 76711 Germersheim, Tel. 07274-508 35 322

**Bedienstete der Universität**

**Wiss. Assistentinnen/Assistenten:** Dipl.-Übers. Dominet, Rita, App. 35 367;

Dipl.-Übers. Jacobs-Henkel, Caroline, App. 35 367

**Nichtbed. Lehrkräfte und Lehrbeauftragte**

**Lehrbeauftragte:** App. 35 367

**Arbeitsbereich Ostasiatische Sprachen und Kulturen - Chinesisch / Sinologie (Prof. Kupfer)**

An der Hochschule 2, 76711 Germersheim, Tel. 07274-508 35 374, Fax. 07274-508 35 474,

E-Mail: plaggemeier@mail.fask.uni-mainz.de

**Geschäftszimmer:** Plaggemeier, Christine, Raum 374, App. 35 374

**Öffnungszeiten:** Mo, Mi 13-15, Do 8.30-12

**Bedienstete der Universität**

**Universitätsprofessorinnen/-professoren:** Univ.-Prof. Dr. phil. Kupfer, Peter, App. 35 371

**Juniorprofessorinnen/professoren:** Dr. phil. Guder, Andreas, App. 35 375

**Wiss. Mitarbeiterinnen/Mitarbeiter:** PD Dr. Kautz, Ulrich, App. 35 372; Dr. phil. Zhang, Zhenhuan, App. 35 372

**Lehrbeauftragte:** Dr. phil. Woesler, Martin, App. 35 374

**Arbeitsbereich Interkulturelle Kommunikation (Prof. Dr. Jens Loenhoff)**

An der Hochschule 2, 76711 Germersheim, Tel. 07274-508-35726, Fax. 07274-508-35426,

E-Mail: loenhoff@mail.fask.uni-mainz.de

**Bedienstete der Universität**

**Universitätsprofessorinnen/-professoren:** Univ.-Prof. Dr. Loenhoff, Jens, App. 35 726

**Wiss. Mitarbeiterinnen/Mitarbeiter:** Dr. phil. Cnyrim, Andrea, App. 35 325; Dr. rer. soc. Rapp, Reinhard, Ak. Rat (Informationswissenschaft), App. 35200

**Nichtbed. Lehrkräfte und Lehrbeauftragte****Institut für Anglistik, Amerikanistik und Anglophonie**

An der Hochschule 2, 76711 Germersheim, Tel. 07274-508 35 547/531, Fax. 07274-508 35 447

**Sekretariat:** Butz, Elke, App. 35 247; Cech, Heide, App. 35 547; Nordmann, Brigitte, App. 35 531

**Öffnungszeiten:** Mo Mi Do 9 - 11.00 Uhr, Di 9 - 12.00 Uhr

**Universitätsprofessorinnen/-professoren:** Univ.-Prof. Dr. Dr. h.c. Bardeleben, Renate von, App. 35 243; Univ.-Prof. Dr. (emeritiert) Drescher, Horst W., App. 35224; Univ.-Prof. Dr. Müller, Klaus Peter, App. 35240; Univ.-Prof. Dr. phil. Stoll, Karl-Heinz, App. 35 244

**Wiss. Mitarbeiterinnen/Mitarbeiter:** Davis, Alice C., BA (Hons) 1982; Friedrich, Elspeth, B. A. Hons. (Interpreting and Translating), Tel. 07247 7453; Dipl.-Übers. Gaubatz, Corinna, App. 35 539; Dipl.-Übers. Görke, Lothar, App. 35239; Hann, Michael, M.Sc., App. 35136; Henninge, Richard, M.A.; Dipl.-Übers. Hertel, Alix B., App. 35639; Dipl.-Dolmetscher Höfle, Waltraud, Tel. 07221 17168; Dr. phil. Hönig, Hans G., Ak. Dir., App. 35137; Hönig, Sylvia, B.A., M.A., App. 35325; Kiraly, Donald, Ph.D., App. 35241; Dr. Kußmaul, Paul, Ak. Dir., Ph.D. (Bristol), App. 35137; PD Dr. Matter-Seibel, Sabina, App. 35241; Dr. phil., M.A. Popp, Klaus Jürgen, Ak. Dir., Tel. 07274 1547; Dipl.-Dolmetscher Raatz, Volker, Tel. 0221 430 5581; B. Sc. Robinson, David J.; Dipl.-Übers. Russell, Laura, App. 35 241; Dr. phil. Schmidt, Klaus, App. 35241; Dipl.-Übers. Tunovic, Elvira, App. 35 241; Dipl.-Übers. Türk, Claudia, App. 35 241;

Dr. phil. Turner, James A., Tel. 02682 67113; Dr. phil. Völkel, Hermann, Ak. Rat; Walker, Ronald, BA, M.Sc., App. 35242

**bereichsübergreifend:** Dr. phil. Austermühl, Frank; Dr. phil. Hönig, Hans G., Ak. Dir., App. 35137; Dipl.-Übers. Kortenbruck, Anke, App. 35137; Dr. rer. pol., Dipl.-Volkswirt, Dipl.-Übers. Mikus, Rudolf, Ak. Dir., App. 35111

**Lehrbeauftragte:** Dipl.-Dolmetscher Dingfelder, Maren, App. 35239; Dr. Hooper, Raymond G., Tel. 06247 5227; Dr. phil. Jansen, Carola; Dipl.-Dolmetscher Rudert, Joachim, Tel. 06251 105573; Dipl.-Übers., Dipl.-Ing. (FH) Schäfer, Bernhard, Tel. 06221 892288; Schmitt, Helmut; Towns-Eger, Colleen; Dr. Trabert, Michael, App. 35241

### **Arbeitsbereich Englische Sprache und Kultur mit Schwerpunkt Amerikanistik (Prof. von Bardeleben)**

An der Hochschule 2, 76711 Germersheim, Tel. 07274-508-35-241, Fax. 07274-508-35-447

**Universitätsprofessorinnen/-professoren:** Univ.-Prof. Dr. Dr. h.c. Bardeleben, Renate von, App. 35 243

**Sekretariat:** Nordmann, Brigitte, Raum 247, App. 35 531

**Öffnungszeiten:** Mo,Mi,Do 9-11 Uhr, Di 9-12 Uhr

**Wiss. Mitarbeiterinnen/Mitarbeiter:** Dipl.-Übers. Gaubatz, Corinna, App. 35 539; Henninge, Richard, M.A.; Kiraly, Donald, Ph.D., App. 35241; Dipl.-Übers. Tunovic, Elvira, App. 35 241; PD Dr. Matter-Seibel, Sabina, App. 35241; Dr. phil., M.A. Popp, Klaus Jürgen, Ak. Dir., Tel. 07274 1547; Dipl.-Dolmetscher Raatz, Volker, Tel. 0221 430 5581; Dipl.-Übers. Russell, Laura, App. 35 241; Dr. phil. Schmidt, Klaus, App. 35241; Dipl.-Übers. Türk, Claudia, App. 35 241; Dr. phil. Turner, James A., Tel. 02682 67113

**Bibliotheks- und Austauschbeauftragte:** Türk, Claudia, App. 35 241

**Lehrbeauftragte:** Dipl.-Dolmetscher Dingfelder, Maren, App. 35239;

Dipl.-Übers., Dipl.-Ing. (FH) Schäfer, Bernhard, Tel. 06221 892288; Towns-Eger, Colleen; Dr. Trabert, Michael, App. 35241

### **Arbeitsbereich Englische Sprache und Kultur mit Schwerpunkt Anglistik (Prof. Müller)**

**Universitätsprofessorinnen/-professoren:** Univ.-Prof. Dr. Müller, Klaus Peter, App. 35240

**Sekretariat:** Cech, Heide, Raum 247, App. 35 547

**Öffnungszeiten:** Mo,Mi,Do 9-11 Uhr, Di 9-12 Uhr

**Wiss. Mitarbeiterinnen/Mitarbeiter:** Davis, Alice C., BA (Hons) 1982; Friedrich, Elspeth, B. A. Hons. (Interpreting and Translating), Tel. 07247 7453; Dipl.-Übers. Görke, Lothar, App. 35239; Hann, Michael, M.Sc., App. 35136; Dipl.-Dolmetscher Höfle, Waltraud, Tel. 07221 17168; Dr. Kußmaul, Paul, Ak. Dir., Ph.D. (Bristol), App. 35137; B. Sc. Robinson, David J.; Dr. phil. Völkel, Hermann, Ak. Rat; Walker, Ronald, BA, M.Sc., App. 35242

**Bibliotheks- und Austauschbeauftragte:** Dipl.-Übers. Görke, Lothar, App. 35239; Dr. phil. Völkel, Hermann, Ak. Rat

**Lehrbeauftragte:** Dr. Hooper, Raymond G., Tel. 06247 5227; Dr. phil. Jansen, Carola;

Dipl.-Dolmetscher Rudert, Joachim, Tel. 06251 105573

### **Arbeitsbereich Englische Sprache und Kultur mit Schwerpunkt Anglophonie (Prof. Stoll)**

**Universitätsprofessorinnen/-professoren:** Univ.-Prof. Dr. phil. Stoll, Karl-Heinz, App. 35 244

**Sekretariat:** Butz, Elke, Raum 247, App. 35 247

**Öffnungszeiten:** Mo,Mi,Do 9-11 Uhr, Di 9-12 Uhr

**Wiss. Mitarbeiterinnen/Mitarbeiter:** Dipl.-Übers. Hertel, Alix B., App. 35639; Hönig, Sylvia, B.A., M.A., App. 35325; Dipl.-Übers. Rüttgers, Signe, App. 35136

**Lehrbeauftragte:** Schmitt, Helmut

**Scottish Studies Centre (Prof. em. Drescher)**

FASK Raum 224

**Universitätsprofessorinnen/-professoren:** Univ.-Prof. Dr. (emeritiert) Drescher, Horst W., App. 35224**Sekretariat:** Cech, Heide, Raum 247, App. 35 547**Öffnungszeiten Scottish Studies Centre:** Bei Bedarf bei Herrn Görke (R 239) melden**Wiss. Mitarbeiterinnen/Mitarbeiter:** Dipl.-Übers. Görke, Lothar, App. 35239**Institut für Romanistik**

An der Hochschule 2, 76711 Germersheim

**Abteilung für Französische und Italienische Sprache und Kultur**

An der Hochschule 2, 76711 Germersheim, Tel. 07274-508 35 342, Fax. 07274-508 35 442,

E-Mail: butz@mail.fask.uni-mainz.de

**Universitätsprofessorinnen/-professoren:** Univ.-Prof. Dr. Gipper, Andreas, App. 35 345**Sekretariat:** Butz, Elke, Raum 342, App. 35 342; Ziehl, Marlies, Raum 342, App. 35 342**Öffnungszeiten:** Mo-Fr 9-11, Di-Do 13-15 Uhr**Wiss. MitarbeiterInnen (Französisch):** Dr. Andres, Dörte, Dipl.-Dolm., App. 35355; Aubron, Jacques, Dipl.-Übers.; Iller, Günter, Dipl.-Dolm., Ak. Rat, App. 35121; Dr. phil. Kupsch-Losereit, Sigrid, Ak. Dir., App. 35137; Neff, Jacquy, Dipl. Dolm., App. 35355; Dr. Picard, Jacques, Dipl.-Dolm., App. 35106; Dr. phil. Reinart, Sylvia, Ak. Oberrätin, App. 35354; PD Dr. Schreiber, Michael, App. 35 353; Stehl, Denise, Dipl.-Übers., App. 35356; Straub, Marie-Françoise, Dipl.-Übers., App. 35327; Dr. phil. Tonard, Jean-François, App. 35356**Wiss. MitarbeiterInnen (Italienisch):** Dipl.-Übers. Feihl, Stefan; Dr. Gilmozzi, Giulio;

Dipl.-Dolm. Grau, Carmen, App. 35344; Dipl.-Übers. Offen, Heinrich; Dipl.-Übers. Putz-Thate, Stefanie

**Lehrbeauftragte (Französisch):** Chaumien-Wetterauer, Giselle, Dipl.-Übers.; Gresser, Edmond, Maître; Langner, Silvia; Dipl.-Dolmetscher Parkin, Christina; Dr. phil. Plack, Iris; Seubert, Sabine, Dipl.-Dolm.**Lehrbeauftragte (Italienisch):** Dipl.-Übers. Klaiber, Evita Luise;

Dipl.-Übersetzerin, Dipl.-Germanistin Lonardi, Paola; Dipl.-Übers. Panella, Alexandra

**Abteilung für Spanische und Portugiesische Sprache und Kultur**

An der Hochschule 2, 76711 Germersheim, Tel. 07274-508 35 144, Fax. 07274-508 35 444,

E-Mail: iberoromanistik@mail.fask.uni-mainz.de

**Sekretariat:** Lambrecht, Gudrun, App. 35 544; Weller, Marion, App. 35 144**Öffnungszeiten:** 8.00 - 12.00 Uhr / Raum 144**Bedienstete der Universität****Universitätsprofessorinnen/-professoren:** Univ.-Prof. Dr. phil. habil. Klengel, Susanne, App. 35 250;

Univ.-Prof. Dr. phil. habil. Perl, Matthias, App. 35 253; Univ.-Prof. Dr. (i. R.) Pörtl, Klaus

**Wissenschaftliche MitarbeiterInnen (Spanisch):** Dipl.-Übers. Banzo y Sáenz de Miera, Helga,

App. 35 120; Dr. phil. Betz, Manfred, Ak. Dir., App. 35 248; Dipl.-Dolmetscher Haack, María Cristina,

App. 35 120; lic. en Ciencias Políticas Hirsch, María Angeles, App. 35 120; Dipl.-Übers. Magnus, Nicole;

Dr. phil. Müller, Eva Kathrin, App. 35 120; Dr. phil. Rivero Salaver, Nicolás, M.A., App. 35 120;

Dipl.-Dolmetscher Schreier, Judith, App. 35 120; Dr. phil. Siever, Holger, App. 35 120;

Dipl.-Dolmetscher Zeppernick, María Mercedes, M.A., App. 35 120

**Wissenschaftliche MitarbeiterInnen (Portugiesisch):** Dr. phil. Barme, Stefan, App. 35 229;

Dr. phil. Betz, Manfred, Ak. Dir., App. 35 248; Dr. Faria, Rui Miguel; Dr. phil. Pereira Nunes, Ângela Maria,

App. 35 229; Dipl.-Übers. Wodtke, Angela, App. 35 229

**Lehrbeauftragte (Spanisch):** Dipl.-Übers. Rico Albert, Concepción, App. 35 120

**Centro de Estudios Latinoamericanos (CELA)**

An der Hochschule 2, 76711 Germersheim, Tel. 07274-508 35 144, Fax. 07274-508 35 444,  
E-Mail: iberoromanistik@mail.fask.uni-mainz.de

**Öffnungszeiten:** [CELA]<http://www.fask.uni-mainz.de/inst/cela/cela.html> Öffnungszeiten: Di 10.00 - 11.00 Uhr, Do 12.15 - 13.15 Uhr, Raum 224

**Institut für Slavistik**

An der Hochschule 2, 76711 Germersheim, Tel. 07274-508 35 363, Fax. 07274-508 35 463,  
E-Mail: kiefer@mail.fask.uni-mainz.de

**Geschäftszimmer:** Kiefer, Ursula, Raum 363, App. 35 363

**Öffnungszeiten:** Mo und Mi: 9-11.30; Di und Do: 14-16; Fr: 9-10

**Bedienstete der Universität****Arbeitsbereich Russisch / Slavistik (Prof. Menzel)**

An der Hochschule 2, 76711 Germersheim

**Geschäftszimmer:** Kiefer, Ursula, App. 35 363

**Universitätsprofessorinnen/-professoren:** Univ.-Prof. Dr. phil. Menzel, Birgit, App. 35 365;

Univ.-Prof. Dr. phil. (i.R.) Salnikow, Nikolai, Dipl.-Dolm., App. 35 363

**Juniorprofessorinnen/professor:** Dr. phil. Zhdanova, Vladislava, App. 35378

**Wiss. Mitarbeiterinnen/Mitarbeiter:** Buyko, Valerij, Dipl.-Ing. (UdSSR), Ak. ORat, App. 35 364;

Ellermeier, Peter, Dipl.-Übers., App. 35 364; Endell-Steiert, Ulrike, Dipl.-Dolm., App. 35 364;

Dr. phil. Jubara, Annett, App. 35 385; Dr. phil. Kobro, Georg, M.A., App. 35 364; Dr. phil. Salnikow-Ritter,

Eva, Ak.ORätin, App. 35 385; Weigold-Hess, Irmtraud, Dipl.-Dolm., App. 35 364

**Nichtbed. Lehrkräfte und Lehrbeauftragte:** Hähnel, Klaus, Fil.Mag. (Stockholm),  
privat: 07274 6645

**Arbeitsbereich Polnisch / Slavistik (Prof. Worbs)**

An der Hochschule 2, 76711 Germersheim

**Geschäftszimmer:** Kiefer, Ursula, App. 35 363

**Universitätsprofessorinnen/ -professoren:** Univ.-Prof. Dr. phil. Worbs, Erika, Dipl.-Dolm.,  
App. 35 370

**Wiss. Mitarbeiterinnen/ Mitarbeiter:** Dipl.-Übers. Bielawska-Ellermeier, Krystyna, App. 35 364;

Dipl.-Übers. Chmielowska-Rumpel, Joanna, M.A., App. 35 364; Lenz, Peter, App. 35 364;

Dipl.-Übers. Meger, Andreas, App. 35 385; Dr. phil. Sendero, Bogdan, App. 35 364

**Nichtbed. Lehrkräfte und Lehrbeauftragte:** Janaszek, Izabela, M.A.

**Ergänzungsfächer**

An der Hochschule 2, 76711 Germersheim

**Informatik**

An der Hochschule 2, 76711 Germersheim

**Informatik:** Univ.-Prof. Dr. phil. Huber, Dieter, App. 35251

**Medizin**

An der Hochschule 2, 76711 Germersheim

**Medizin:** Dr. med. Beyerlein-Buchner, Christoph, Chefarzt, Tel. 07274 504271

**Rechtswissenschaft**

An der Hochschule 2, 76711 Germersheim

**Rechtswissenschaft:** Dr. Wirth, Gernot, Akad. Oberrat, Tel. 0621 1811315

**Technik**

An der Hochschule 2, 76711 Gernersheim

**Technik:** Dipl.-Ing. Torka, Rainer, Studiendirektor, App. 35111

**Wirtschaftswissenschaften**

An der Hochschule 2, 76711 Gernersheim

**Wirtschaftswissenschaften:** Dr. Mikus, Rudolf, Leiter d. Ergänzungsfächer, Tel. 07474 508 35111

**Bibliothek**

An der Hochschule 2, 76726 Gernersheim, Tel. 07274-508 35 215, Fax. 07274-508 35 410,

E-Mail: wettstein@mail.fask.uni-mainz.de

**Geschäftsführer der Bibliothek:** PD Dr. Matter-Seibel, Sabina, Raum 241, An der Hochschule 2, 76726 Gernersheim, App. 35241; Univ.-Prof. Dr. phil. Menzel, Birgit, Raum 365, An der Hochschule 2, 76711 Gernersheim, App. 35 365

**Leiter der Bibliothek und Titelaufnahme:** Dipl.-Bibl. Wettstein, Hermann, Bibl.-Amtmann, Raum 215, An der Hochschule 2, 76726 Gernersheim, App. 35 215

**Leiterin der Akzession:** Dipl.-Bibl. Weigel, Andrea, Bibl.-Oberinsp., Raum 210, An der Hochschule 2, 76726 Gernersheim, App. 35210

**Titelaufnahme:** Dipl.-Bibl. Rathgeb, Felicitas, Raum 215, An der Hochschule 2, 76726 Gernersheim, App. 35 415; Dipl.-Bibl. Reichling, Christiane, Bibl.-Oberinsp., Raum 210, An der Hochschule 2, 76726 Gernersheim, App. 35 210

**Mitarbeiterinnen Akzession:** Siegfarth, Brigitte, Raum 210, An der Hochschule 2, 76726 Gernersheim, App. 35 210; Winter, Ilona, Raum 210, An der Hochschule 2, 76726 Gernersheim, App. 35 210

**Retrokonversion:** Baltschun, Heidemarie, Raum 210, An der Hochschule 2, 76726 Gernersheim, App. 35 210; Sieper, Wolfgang, Raum 215, An der Hochschule 2, 76726 Gernersheim, App. 35 215

**Ausleihe:** Michel, Maria, Raum 211, An der Hochschule 2, 76726 Gernersheim, App. 35 211; Siegfarth, Brigitte, Raum 210, An der Hochschule 2, 76726 Gernersheim, App. 35 210

**EDV-Beauftragter:** Dr. rer. soc. Rapp, Reinhard, Ak. Rat (Informationswissenschaft), An der Hochschule 2, 76711 Gernersheim, App. 35200

**Magazin, Buchbinderei:** Goll, Johanna, Raum 104, An der Hochschule 2, 76726 Gernersheim, App. 35 222; Goll, Tanja, Raum 104, An der Hochschule 2, 76726 Gernersheim, App. 35 222

**Aufsicht:** Farkas, Veronika, Raum 223, An der Hochschule 2, 76726 Gernersheim, App. 35 223; Schmock, Regina, Raum 223, An der Hochschule 2, 76726 Gernersheim, App. 35 223

**Computeranlagen für Forschung und Lehre (CAFL)**

**Geschäftsführender Leiter:** Dipl.-Ing. Orschel, Manfred, App. 35157

**Systemadministration:** Dipl.-Übers. Warth, Dora

**Sprachtechnische Einrichtungen für Forschung und Lehre (STEFL)**

**Technische Leitung:** Bastian, Heinz, App. 35307; Blankenburg, Klaus, App. 35307

**AStA**

An der Hochschule 2, 76711 Gernersheim, Tel. 07274-508 35 140

## Fachbereich 23 - Angewandte Sprach- und Kulturwissenschaft

### Allgemeine Lehrveranstaltungen

Mehrsprachiges Konferenzdolmetschen	Andres D. Bubnoff D.v. Buyko V., Haack M.C., Höfle W., Hönig H.G., Kobro G., Neff J., Turner J.A., Zeppernick M.M.
Übung; 2 SWS; Fr, 11:15 - 12:45, Dol I, Dol II, Audimax	
Notizentechnik	Andres D.
Vorlesung mit Übung; 2 SWS; Fr, 9:30 - 11:00, Dol I	
Notizentechnik für MA-Studiengang	Andres D.
Vorlesung mit Übung; 2 SWS; Zeit und Raum n.V.	

### Elektronische Text- und Datenverarbeitung (Informationsverarbeitung)

EDV-Überblick für Übersetzer und Dolmetscher Teil I	Chmielowska-Rumpel J.
Übung; 2 SWS; Mi, 14:00 - 16:00, 151	
Einführung in das Arbeiten mit Linux	Warth D.
Übung; Mi, 18:30 - 20:00, 151	Orschel M.
Einführung in die Bürosoftware OpenOffice.org	Soerensen L.
Tutorium; 2 SWS; Do, 17:00 - 18:30, 151	
Einführung in Translation Memories am Beispiel von Trados und OmegaT	Zelno A.
Tutorium; 2 SWS; Do, 12:00 - 13:30, 151	
Web-Programmierung	Soerensen L.
Tutorium; 2 SWS; Di, 18:00 - 19:30, 151	

### Wahlpflichtmodul 1 (Ergänzungsfach)

#### Informatik

##### Vorlesungen

Einführung in die Informatik	Huber D.
Vorlesung; 2 SWS; Schein; Mi, 8:30 - 10:00, 328	

##### Seminar

Strukturiertes Programmieren	Rapp R.
Seminar; 2 SWS; Schein; Di, 9:00 - 10:30, 151	

##### Übungen

Grundlagen der technischen Informatik	Orschel M.
Übung; 2 SWS; Schein; Di, 11:00 - 12:30, Audimax	
Relationale Datenbanken	Rapp R.
Übung; 2 SWS; Schein; Fr, 10:30 - 12:00, 151	

#### Medizin

##### Vorlesungen

Ausgewählte Kapitel der Endokrinologie und Stoffwechselerkrankungen	Beyerlein-Buchner Ch.
Vorlesung; 2 SWS; Mo, 16:00 - 17:30, 348	

##### Seminar

Aktuelle Themen aus dem Gesamtgebiet der Medizin unter besonderer Berücksichtigung des Vorlesungsstoffes; Seminar; 2 SWS; ben. Schein; Do, 16:00 - 17:30, 328; Di, 18:00 - 19:30, 230	Beyerlein-Buchner Ch.
---	-----------------------

#### Rechtswissenschaft

##### Vorlesungen

Öffentliches Recht und Strafrecht I	Schwab S.
Vorlesung; 2 SWS; siehe gesonderten Aushang	

<b>Zivilrecht I</b>	Wirth G.
Vorlesung; 2 SWS; Fr, 10:15 - 11:45, 12:30 - 14:00, 386; vom 29.10.2004 bis 17.12.2004	
<b>Übungen</b>	
Übung im Zivilrecht	Wirth G.
Übung; 2 SWS; Schein; Fr, 8:30 - 10:00, 386	
<b>Technik</b>	
<b>Vorlesungen</b>	
Fertigungstechnik 5. Sem.	Torka R.
Vorlesung; 2 SWS; Mi, 11:00 - 12:30, Audimax	
Physik/Chemie 3. Sem.	Torka R.
Vorlesung; 2 SWS; Mi, 9:00 - 10:30, Audimax	
<b>Seminar</b>	
Kraftfahrzeugtechnik 3. Sem.	Torka R.
Seminar; 1 SWS; Schein; jede 2. Woche Mi, 13:30 - 15:00, Audimax	
<b>Übungen</b>	
Produktionstechnik - Fragen zur E-Fach-Prüfung und zu Diplomarbeitsentwürfen; Übung; 1 SWS; jede 2. Woche Mi, 13:30 - 15:00, 111	Torka R.
<b>Wirtschaftswissenschaften</b>	
<b>Vorlesungen</b>	
Betriebslehre des Außenhandels I, 2.- 6. Sem.	Mikus R.
Vorlesung; 1 SWS; Mi, 10:00 - 11:00, 386	
Einführung in die Theorie und Politik des Geldes 2.-6.Sem.	Mikus R.
Vorlesung; 2 SWS; Mi, 8:00 - 10:00, 386	
<b>Seminar</b>	
Grundfragen der Außenwirtschaftspolitik	Mikus R.
Seminar; 2 SWS; ben. Schein; Do, 11:30 - 13:00, 329	
<b>Übungen</b>	
Diskussion von Arbeitsentwürfen (für Diplomanden)	Mikus R.
Übung; 1 SWS; Zeit n.V., 111; n. V.	
Übung zur volks- und betriebswirtschaftlichen Vorlesungsthematik für KandidatInnen der E-Fach-Prüfung; Übung; 1,5 SWS; Fr, 11:00 - 13:00, 329	Mikus R.
<b>Allgemeine und Angewandte Sprachwissenschaft</b>	
<b>Vorlesungen</b>	
Einführung in die Translationswissenschaft (Übersetzen und Dolmetschen)	Huber D.
Vorlesung; 2 SWS; Schein; ECTS: 2; Di, 17:00 - 19:00, 328	
<b>Proseminare</b>	
Mediensprache	N.N.
Proseminar; 2 SWS; ben. Schein; ECTS: 6; Mi, 16:00 - 18:00, 228	
Mehrsprachigkeit	Dizdar D.
Proseminar; 2 SWS; ben. Schein; ECTS: 6; Mi, 10:30 - 12:00, 233	
Multimedia-Übersetzung	Warth D.
Proseminar; 4 SWS; ben. Schein; ECTS: 6; 18 Teilnehmer; Mi, 16:00 - 17:30, 151; Mi, 17:00 - 19:15, 133	
Semantik und Pragmatik komparativ	Ahrens B.
Proseminar; 2 SWS; ben. Schein; ECTS: 6; Di, 14:00 - 16:00, 232	



**Seminare**

Translationstheorien Dizdar D.  
Seminar; 2 SWS; ben. Schein; ECTS: 6; Mo, 15:30 - 17:00, 233

**Hauptseminare**

Dolmetschen als Interaktion Ahrens B.  
Hauptseminar; 2 SWS; ben. Schein; ECTS: 8; Do, 12:00 - 13:30, 351  
Kognitionswissenschaft Ahrens B.  
Hauptseminar; 2 SWS; ben. Schein; ECTS: 8; Mi, 16:00 - 18:00, 236 Huber D.  
Soziolinguistik: Frauensprache - Männersprache Huber D.  
Hauptseminar; 2 SWS; ben. Schein; ECTS: 8; Mi, 8:30 - 10:00, 234

**Kolloquium**

Kolloquium für Doktoranden und Habilitanden Huber D.  
Kolloquium; 2 SWS; Schein; Zeit n.V., 251; Teilnahme nach Vereinbarung

**Übungen**

Rhetorik Rimbach R.  
Übung; 2 SWS; Schein; Mo, 11:00 - 13:00, 330

**Deutsch****Grundstudium****Fremdsprachliche Kompetenz I**

Grammatik I, Gruppe A Bopst H.  
Übung; 3 SWS; ECTS: 5; Klausur; Di, 13:15 - 14:00, 330; Mo, 15:15 - 16:45, 328  
Grammatik I, Gruppe B Cnyrim O.  
Übung; 3 SWS; ECTS: 5; Klausur; Fr, 11:30 - 13:45, 235  
Grammatik I, Gruppe C Hassel U.  
Übung; 3 SWS; ECTS: 5; Klausur; Mi, 16:30 - 18:00, 368; Do, 10:45 - 11:30, 369  
Kontrastive Grammatik für Studierende mit Franz. A- und C-Sprache Westenfelder J.  
Übung; 1 SWS; Do, 14:45 - 15:30, 362  
Phonetik der deutschen Sprache (II) Intonation, in 4 Gruppen Rimbach R.  
Übung; 1 SWS; Schein; ECTS: 1; Mo, 13:30 - 14:15, 14:15 - 15:00, 237; Mo, 15:15 - 16:00, 16:00 - 16:45, 329  
Rechtschreibung Schmitz M.-L.  
Übung; 2 SWS; ECTS: 1; Klausur; Di, 9:30 - 11:00, Audimax  
Textproduktion I Gruppe C Irschina N.  
Übung; 3 SWS; Mi, 15:30 - 16:15, 234; Do, 14:00 - 15:30, 367  
Textproduktion I, Gruppe A N. N.  
Übung; 3 SWS; ECTS: 3; Klausur; n.V.  
Textproduktion I, Gruppe B N. N.  
Übung; 3 SWS; ECTS: 3; Klausur; n.V.  
Tutorium zu Grammatik I, in drei Gruppen N. N.  
Tutorium; 1 SWS; ECTS: 0,5; Z. u. O. n. V.

**Fremdsprachliche Kompetenz II**

Grammatik II Brestyensky J.  
Übung; 3 SWS; ECTS: 4; Klausur; Mo, 16:30 - 17:15, Audimax; Do, 9:00 - 10:30, Audimax  
Lektüre mit Kommentar Westenfelder J.  
Übung; 1 SWS; ECTS: 1; Di, 16:15 - 17:00, 232

Textproduktion II Gruppe C Übung; 3 SWS; ECTS: 4; Mi, 15:30 - 16:15, 328; Fr, 13:30 - 15:00, 368	Kern W.
Textproduktion II, Gruppe A Übung; 3 SWS; ECTS: 4; Klausur; Mi, 14:30 - 16:00, 368; Do, 10:45 - 11:30, 369	Hassel U.
Textproduktion II, Gruppe B Übung; 3 SWS; ECTS: 4; Klausur; Mi, 15:30 - 16:15, 328; Fr, 13:30 - 15:00, 368	Kern W.
Tutorium zu Textproduktion II, in zwei Gruppen Tutorium; 1 SWS; ECTS: 0,5; Z.u.O.n.V.	N. N.

**Kulturwissenschaft I**

Das politisch-soziale System der Bundesrepublik Deutschland III: Medien, Kultur und Gesellschaft; Vorlesung; 2 SWS; ECTS: 2; Klausur; Mo, 17:15 - 18:00, 328; Do, 9:15 - 10:00, 328	Schilling K.v.
Einführung in die kulturwissenschaftliche Textinterpretation Übung; 2 SWS; ECTS: 2; Klausur; Mo, 15:30 - 17:00, 352	Schilling K.v.
Einführung in die literaturwiss. Textinterpretation Übung; 2 SWS; ECTS: 2; Klausur; Do, 15:30 - 17:00, 376	Royon N.
Kulturwissenschaftliches Proseminar: Die Konzepte von Öffentlichkeit und Privatheit in der bürgerlichen und nachbürgerlichen Moderne; Proseminar; 2 SWS; ben. Schein; ECTS: 6; Do, 14:30 - 16:00, 329	Schilling K.v.
Literaturwissenschaftliches Proseminar : Johannes Brobowski. Romane, Gedichte und Erzählungen; Proseminar; 2 SWS; ECTS: 6; Z.u.O.n.V.	Royon N.
Literaturwissenschaftliches Proseminar: Der Dramatiker Goethe Proseminar; 2 SWS; ben. Schein; ECTS: 6; Di, 11:00 - 12:30, 366	Schilling K.v.
Neueste deutsche Geschichte I : Deutsche Geschichte des 19. Jahrhundert Vorlesung; 2 SWS; ECTS: 2; Klausur; Di, 10:15 - 11:00, 386; Do, 10:15 - 11:00, 328	Schilling K.v.
Techniken des wissenschaftlichen Arbeitens Übung; 2 SWS; ECTS: 2; Do, 16:15 - 17:00, 369	Hagemann S.

**Sprach-/Translationswissenschaft I**

Einführung in die Sprachwissenschaft Vorlesung; 2 SWS; ECTS: 2; Klausur; Mo, 10:30 - 12:00, Audimax	Bopst H.
Sprachwissenschaftliche Textanalyse, ab 3. Sem. Übung; 1 SWS; ECTS: 2; Vorbereitung zur mündl. Vorprüfung; Mo, 12:15 - 13:00, Audimax	Bopst H.
Sprachwissenschaftliches Proseminar :??? Proseminar; 2 SWS; n.V.	N. N.
Sprachwissenschaftliches Proseminar: ??? Proseminar; 2 SWS; ben. Schein; ECTS: 6; Di, 9:15 - 10:45, 382	Bopst H.
Übersetzungsrelevante Textanalyse, ab 3. Sem. Übung; 1 SWS; ECTS: 2; Vorbereitung zur mündl. Vorprüfung; Do, 17:00 - 18:00, 234	Royon N.

**Übersetzen I**

Gemeinsprachl. Übersetzungsübung Deutsch- Spanisch , 3. +4. Sem. Übung; 1 SWS; Klausur; Mo, 15:30 - 16:15, 348	Díaz Prieto D.
Gemeinsprachl. Übersetzungsübung Deutsch-Arabisch, 1.-4. Sem. Übung; 2 SWS; ECTS: 2; Klausur; Do, 9:00 - 10:30, 134	Shrouf N.
Gemeinsprachl. Übersetzungsübung Deutsch-Englisch, 1.-4. Sem. Übung; 2 SWS; ECTS: 2; Klausur; Mo, 9:30 - 11:00, 350	Hönig S.
Gemeinsprachl. Übersetzungsübung Deutsch-Französisch 3./4. Sem. Übung; 2 SWS; ECTS: 2; Klausur; Di, 9:00 - 10:30, 235	Chabasse C.
Gemeinsprachl. Übersetzungsübung Deutsch-Französisch, 1.-2. Sem. Übung; 2 SWS; ECTS: 2; Klausur; Mi, 12:30 - 14:00, 232	Guebane F.

- Gemeinsprachl. Übersetzungsübung Deutsch-Italienisch, 1.-4. Sem. Lonardi P.  
 Übung; 2 SWS; ECTS: 2; Klausur; Mo, 14:00 - 15:30, 135
- Gemeinsprachl. Übersetzungsübung Deutsch-Spanisch, 1.+ 2.Sem. Díaz Prieto D.  
 Übung; 1 SWS; ECTS: 2; Klausur; Mo, 14:30 - 15:15, 348

### Übersetzen II

- Gemeinsprachl. Übersetzungsübung Arabisch-Deutsch, 1.-4. Sem. Link C.  
 Übung; 2 SWS; ECTS: 2; Klausur; Mo, 14:00 - 15:30, 233
- Gemeinsprachl. Übersetzungsübung Englisch-Deutsch, 1.-4. Sem. Kohlmeier R.  
 Übung; 2 SWS; ECTS: 2; Klausur; Do, 14:15 - 15:45, 382
- Gemeinsprachl. Übersetzungsübung Französisch-Deutsch für Sokrates-Studierende; Übung; 2 SWS; ECTS: 2; Klausur; n.V. Griebel C.
- Gemeinsprachl. Übersetzungsübung Französisch-Deutsch, 1.- 4. Sem. Brestyensky J.  
 Übung; 2 SWS; ECTS: 2; Klausur; Fr, 9:30 - 11:00, 368
- Gemeinsprachl. Übersetzungsübung Italienisch-Deutsch, 1.-4. Sem. Westenfelder J.  
 Übung; 2 SWS; ECTS: 2; Klausur; Mo, 16:00 - 17:30, 236
- Gemeinsprachl. Übersetzungsübung Spanisch-Deutsch, 1.-2. Sem. Brestyensky J.  
 Übung; 2 SWS; ECTS: 2; Klausur; Do, 14:00 - 15:30, 235
- Gemeinsprachl. Übersetzungsübung Spanisch-Deutsch, 3.-4. Sem. Brestyensky J.  
 Übung; 2 SWS; ECTS: 2; Klausur; Do, 12:00 - 13:30, 238

### Übersetzungsübungen in der C-Sprache Französisch für ausländische Studierende

- Gemeinsprachl. Übersetzungsübung Deutsch-Französisch, 1.-4. Sem. Guebane F.  
 (C-Sprache); Übung; 2 SWS; ECTS: 2; Klausur; Mi, 14:30 - 16:00, 369
- Gemeinsprachl. Übersetzungsübung Französisch-Deutsch, 1.-4. Sem. Westenfelder J.  
 (C-Sprache); Übung; 2 SWS; ECTS: 2; Klausur; Mo, 10:00 - 11:30, 366

### Weitere Veranstaltungen

- Grammatik (Intensivkurs) Gruppe I und II Cnyrim A.  
 Übung; 1 SWS; ECTS: 7; Do, 8:45 - 9:30, 386; Fr, 11:15 - 12:00, Audimax
- Intensivkurs (für Studierende, die die DSH-Prüfung nicht bestanden haben) Cnyrim A.  
 Übung; 20 SWS; ECTS: 24; Zeit und Raum n.V. Stepantchenko N.
- Schriftliche Textproduktion (Intensivkurs) Gruppe I, II und III Cnyrim A.  
 Übung; 2 SWS; ECTS: 6; Do, 13:00 - 14:30, 228; Fr, 9:30 - 11:00, 14:00 - 15:30, 230 Cnyrim O.

### Hauptstudium Übersetzen

#### Kulturwissenschaft II

- Das politisch-soziale System der Bundesrepublik Deutschland III: Schilling K.v.  
 Medien, Kultur und Gesellschaft; Vorlesung; 2 SWS; ECTS: 2; Mo, 17:15 - 18:00, 328; Do, 9:15 - 10:00, 328
- Deutsche Literatur und Kultur im internationalen Kontext. Teil I Kelletat A.  
 Vorlesung; 2 SWS; ECTS: 2; Di, 14:00 - 16:00, 328
- Hauptseminar Kulturwissenschaft : Vom " Land Ober Ost " nach " Ostland " - Kelletat A.  
 Deutsche Schriftsteller und die Kriege in Nordost -und Ostmitteleuropa ( 1914- 18 ,1941- 45 ); Hauptseminar; 2 SWS; ben. Schein; ECTS: 8; Do, 14:00 - 16:00, 232
- Hauptseminar -Literaturwissenschaft: Schiller ( Teil 1 ) Kelletat A.  
 Hauptseminar; 2 SWS; ECTS: 8; Di, 10:00 - 12:00, 329
- Kolloquium für Diplomanden ,Teil 1( Diplomarbeiten ) Kelletat A.  
 Kolloquium; 2 SWS; Do, 18:00 - 19:30, 331
- Kolloquium für Diplomanden, Teil II ( mündliche Prüfung ) Kelletat A.  
 Kolloquium; 2 SWS; Di, 18:00 - 19:30, 331
- Kolloquium für Nachwuchswissenschaftler und Doktoranden Kelletat A.  
 Kolloquium; 2 SWS; Z. u. O. n. V.

Landeskundliches Kolloquium Kolloquium; 2 SWS; Do, 17:00 - 18:30, 368	Schilling K.v.
Neueste deutsche Geschichte I : Deutsche Geschichte des 19. Jahrhunderts Vorlesung; 2 SWS; ECTS: 2; Klausur; Di, 10:15 - 11:00, 386; Do, 10:15 - 11:00, 328	Schilling K.v.
<b>Sprach- / Translationswissenschaft II</b>	
Besprechung von Diplomarbeiten und Promotionsvorhaben Kolloquium; 1 SWS; Mo 17-18, Rm 379	Kohlmayer R.
Kolloquium für Examenkandidaten Kolloquium; 1 SWS; Mi, 15:15 - 16:00, 373	Kohlmayer R.
Komik in Sprache und Übersetzung Vorlesung; 1 SWS; ECTS: 2; Do, 13:15 - 14:00, 328	Kohlmayer R.
Sprache und Denken.Zur Diskussion eines brisanten Themas in Deutschland vom 17. bis ins 20.Jhd.; Vorlesung; 1 SWS; ECTS: 2; Mo, 13:15 - 14:00, 328	Kohlmayer R.
Sprachwissenschaftliches Hauptseminar: Rhetorik in Geschichte und Gegenwart; Hauptseminar; 2 SWS; ben. Schein; ECTS: 8; Mi, 13:00 - 15:00, 373	Kohlmayer R.
<b>Übersetzen III</b>	
Gemeinsprachl. Übersetzungsübung Deutsch-Arabisch, 5.-8. Sem. Übung; 2 SWS; ECTS: 2; Klausur; Mo, 10:30 - 12:00, 351	Alaoui Mhamdi M.
Gemeinsprachl. Übersetzungsübung Deutsch-Englisch, 5.-8. Sem. Übung; 2 SWS; ECTS: 2; Klausur; Mo, 11:30 - 13:00, 350	Hönig S.
Gemeinsprachl. Übersetzungsübung Deutsch-Französisch, 5.-6. Sem. Übung; 2 SWS; ECTS: 2; Klausur; Mi, 17:00 - 18:30, 234	Guebane F.
Gemeinsprachl. Übersetzungsübung Deutsch-Französisch, 7.-8. Sem./Examenkandidaten; Übung; 2 SWS; ECTS: 2; Klausur; Di, 11:00 - 12:30, 135	Chabasse C.
Gemeinsprachl. Übersetzungsübung Deutsch-Italienisch, 5.-8. Sem. Übung; 2 SWS; ECTS: 2; Klausur; Do, 13:00 - 14:30, 135	Lonardi P.
Gemeinsprachl. Übersetzungsübung Deutsch-Spanisch, 5.-8. Sem. Übung; 2 SWS; ECTS: 2; Klausur; Fr, 10:45 - 12:15, 135	Díaz Prieto D.
<b>Übersetzen IV</b>	
Fachsprache der Technik 5.-8. Sem. Deutsch- Spanisch Übung; 2 SWS; ECTS: 3; Klausur; Fr, 9:00 - 10:30, 135	Díaz Prieto D.
Fachsprache der Wirtschaft Deutsch-Arabisch Übung; 2 SWS; ECTS: 3; Klausur; Mo, 13:15 - 14:45, 373	Shrouf N.
Fachsprache der Wirtschaft Deutsch-Englisch Übung; 2 SWS; ECTS: 3; Klausur; Mi, 13:30 - 15:00, 233	Tranter A.
Fachsprache der Wirtschaft Deutsch-Französisch Übung; 2 SWS; ECTS: 3; Klausur; Do, 11:00 - 12:30, 133	Aubron J.
Fachsprache der Wirtschaft Deutsch-Italienisch Übung; 2 SWS; ECTS: 3; Klausur; Fr, 14:00 - 15:30, 331	Chiaro M.G.
<b>Übersetzen V</b>	
Gemeinsprachl. Übersetzungsübung Arabisch-Deutsch, 5.-8. Sem. Übung; 2 SWS; ECTS: 2; Klausur; Di, 12:15 - 13:45, 238	Kropfitsch L.
Gemeinsprachl. Übersetzungsübung Englisch-Deutsch, 5.-8. Sem. Übung; 2 SWS; ECTS: 2; Klausur; Mi, 16:15 - 17:45, 362	Kohlmayer R.
Gemeinsprachl. Übersetzungsübung Franz.-Deutsch, 5.-8. Sem / Examenkandidaten; Übung; 2 SWS; ECTS: 2; Klausur; Do, 17:00 - 18:30, 233	Griebel C.
Gemeinsprachl. Übersetzungsübung Italienisch-Deutsch, 5.-8. Sem. Übung; 2 SWS; ECTS: 2; Klausur; Mi, 13:00 - 14:30, 235	Westenfelder J.
Gemeinsprachl. Übersetzungsübung Spanisch-Deutsch, 5.-8. Sem. Übung; 2 SWS; ECTS: 2; Klausur; Mo, 9:00 - 10:30, 237	Brestyensky J.

Interkulturelle Aspekte der Übersetzung Spanisch-Deutsch  
Übung; 2 SWS; Fr, 13:15 - 14:45, 350 Brestyensky J.

### Übersetzen VI

Fachsprache der Technik Spanisch-Deutsch  
Übung; 2 SWS; ECTS: 3; Klausur; Mo, 14:00 - 15:30, 134 Brestyensky J.

Fachsprache der Wirtschaft Arabisch-Deutsch  
Übung; 2 SWS; ECTS: 3; Klausur; Mo, 12:15 - 13:00, 230; Mi, 10:45 - 11:30, 367 Kropfitsch L.

Fachsprache der Wirtschaft Englisch-Deutsch  
Übung; 2 SWS; ECTS: 3; Klausur; Mi, 18:00 - 19:30, 377 Kohlmayer R.

Fachsprache der Wirtschaft Französisch-Deutsch  
Übung; 2 SWS; ECTS: 3; Klausur; Do, 13:00 - 14:30, 362 Westenfelder J.

Fachsprache der Wirtschaft Italienisch-Deutsch  
Übung; 2 SWS; ECTS: 3; Klausur; Di, 12:00 - 13:30, 352 Westenfelder J.

### Übersetzungsübungen in der C-Sprache Französisch für ausländische Studierende

Fachsprache der Wirtschaft Französisch-Deutsch, 5.-8.Sem. (C-Sprache)  
Übung; 2 SWS; ECTS: 3; Klausur; Mi, 11:30 - 13:00, 330; . Westenfelder J.

Gemeinsprachl. Übersetzungsübung Französisch-Deutsch, 5.-8. Sem. (C-Sprache); Übung; 2 SWS; ECTS: 2; Klausur; Di, 9:30 - 11:00, 232 Straub M.-F.

### Wahlpflichtmodul 2

„Kreatives Schreiben“  
Übung; 2 SWS; ECTS: 3; Mo, 15:30 - 17:00, 362 Kohlmayer R.

Fachsprache des Rechts: Arab.Text-und Datenverarbeitung  
Übung; 1 SWS; ECTS: 3; CAT für Studierende mit Arabisch als Muttersprache; Do, 9:30 - 11:00, 135 Alaoui Mhamdi M.

Übersetzen literarischer Texte ( Modul Literaturübersetzen )  
Übung; 2 SWS; ECTS: 2; Di, 17:00 - 18:30, 232 Westenfelder J.

Verhandlungsdolmetschen Französisch-Deutsch, ab 5. Sem., Fortgeschrittene  
Übung; 2 SWS; ben. Schein; ECTS: 2; Fr, 9:15 - 10:45, 352 Neff J.

Verhandlungsdolmetschen Französisch-Deutsch, ab 5. Sem., für Studierende mit franz. und deutscher Muttersprache. Einführung; Übung; 2 SWS; ben. Schein; ECTS: 2; Do, 10:00 - 11:30, 346 Straub M.-F.  
Pélégry Ch.

## Interkulturelle Kommunikation

### Grundstudium

Einführung „Interkulturelle Kommunikation“  
Einführungskurs; 2 SWS; ben. Schein; Do, 9:45 - 11:15, 233 Cnyrim A.

Kommunikationstheorie  
Vorlesung; 2 SWS; Schein; ECTS: 2; Mi, 11:00 - 12:30, 328 Loenhoff J.

Linguistische Datenverarbeitung  
Proseminar; 2 SWS; ben. Schein; Mi, 9:00 - 10:30, 133 Rapp R.

Maschinelle und computerunterstützte Übersetzung  
Übung; 2 SWS; Schein; Do, 9:00 - 10:30, 151 Rapp R.

Typisch deutsch?  
Proseminar; 2 SWS; ben. Schein; ECTS: 6; Fr, 9:30 - 11:00, 346 Cnyrim A.

### Hauptstudium

Examenskolloquium  
Kolloquium; 2 SWS; Mo, 16:15 - 17:45, 331 Loenhoff J.

Examenskolloquium  
Kolloquium; 2 SWS; Mo, 18:15 - 19:45, 331 Loenhoff J.

Theorien des Verstehens fremder Kulturen  
Hauptseminar; 2 SWS; ben. Schein; ECTS: 8; Di, 14:15 - 15:45, 329 Loenhoff J.

## Niederländisch

### Grundstudium

Gemeinsprachl. Übersetzungsübung Deutsch-Niederländisch, 3. Sem.  
Übung; 2 SWS; ECTS: 2; Klausur; Di, 11:00 - 12:30, 382 Jacobs-Henkel C.

### Fremdsprachliche Kompetenz I

Fremdsprachliche Kompetenz I : Aktive Sprachbeherrschung  
Übung; 4 SWS; Schein; Test; Mi, 9:00 - 10:30, 235; Mi, 11:00 - 12:30, 373 Fuchs-Franke A.

Fremdsprachliche Kompetenz I, Grammatik  
Übung; 4 SWS; Schein; Test; Mo, 9:00 - 10:30, 376; Di, 14:00 - 15:30, 230 Dominet R.

### Fremdsprachliche Kompetenz II

Wortschatzübung Deutsch -Niederländisch , 3. Sem.  
Übung; 2 SWS; ECTS: 2; Mi, 13:00 - 14:30, 134 Fuchs-Franke A.

### Kulturwissenschaft I

Kulturwissenschaftliches Proseminar: Die Kultur der Niederlande und  
Flanderns, Einführung; Proseminar; 2 SWS; ben. Schein; ECTS: 6; Referat;  
Do, 11:00 - 12:30, 330 Jacobs-Henkel C.

### Übersetzen I (B/C > A)

Gemeinsprachl. Übersetzungsübung Niederländisch-Deutsch, 3. Sem.  
Übung; 2 SWS; ECTS: 2; Klausur; Di, 9:00 - 10:30, 362 Zwijnenburg N.

### Hauptstudium Übersetzen

#### Übersetzen III (B > A) und II (C > A)

Gemeinsprachl. Übersetzungsübung Niederländisch-Deutsch, 5. Sem.  
Übung; 2 SWS; ECTS: 2; Klausur; Mo, 15:00 - 16:30, 237 Büchau M.v.

#### Übersetzen IV (Fachtexte B > A) und III (Fachtexte C > A)

Fachsprache der Technik Niederländisch-Deutsch  
Übung; 2 SWS; ECTS: 3; Klausur; Mo, 13:15 - 14:45, 232 Büchau M.v.

Fachsprache der Wirtschaft Niederländisch-Deutsch  
Übung; 2 SWS; ECTS: 3; Klausur; Do, 13:15 - 14:45, 237 Büchau M.v.

### Weitere Veranstaltungen

Stegreifübersetzen / Übersetzungsübung Niederländisch-Deutsch für  
Sokratesstudierende; Übung; 2 SWS; ECTS: 1; Mo, 11:00 - 12:30, 377 Dominet R.

### Hauptstudium Dolmetschen

#### Dolmetschen I

Simultan- und Konsektivdolmetschen I, Niederländisch-Deutsch, 5.-6. Sem.  
Übung; 2 SWS; ben. Schein; ECTS: 2; Do, 8:00 - 9:30, Dol III Jacobs-Henkel C.

#### Dolmetschen II

Konsektivdolmetschen II, Niederländisch-Deutsch, ab 7. Sem.  
Übung; 2 SWS; ECTS: 2; Di, 15:30 - 17:00, Dol I Dominet R.

Simultandolmetschen II, Niederländisch-Deutsch, ab 7. Sem.  
Übung; 2 SWS; ECTS: 2; Di, 12:30 - 14:00, Dol III Jacobs-Henkel C.

Übersetzen von Konferenztexten, Niederländisch-Deutsch  
Übung; 2 SWS; Z.u.O.n.V. N.N.

## Anglistik und Amerikanistik

### Grundstudium

#### Fremdsprachliche Kompetenz I

Grammar I, Kurs I, Gr A-F Übung; 2 SWS; Mo, 13:00 - 14:30, 348	N.N.
Grammar I, Kurs II, Gr A-F Übung; 2 SWS; Di, 14:00 - 15:30, 386	Völkel H.
Grammar I, Kurs III, Gr A-F Übung; 2 SWS; Do, 15:30 - 17:00, 368	Kußmaul P.
Grammar I, Kurs IV, Gr A-F Übung; 2 SWS; Mo, 13:30 - 15:00, 373	Nelles S.
Phonetik des Englischen (AE) Vorlesung; 1 SWS; Do, 9:30 - 10:15, 386	Türk C.
Phonetik des Englischen (BE) Vorlesung; 1 SWS; Di, 16:00 - 17:00, 328	Völkel H.
Pronunciation Exercises (AE) Kurs I Übung; 1 SWS; Di, 12:30 - 13:15, 134	Towns-Eger C.
Pronunciation Exercises (AE) Kurs II Übung; 1 SWS; Di, 8:45 - 9:30, 234	Towns-Eger C.
Pronunciation Exercises (AE) Kurs III Übung; 1 SWS; Di, 9:30 - 10:15, 234	Towns-Eger C.
Pronunciation Exercises (AE) Kurs IV Übung; 1 SWS; Di, 13:15 - 14:00, 134	Towns-Eger C.
Pronunciation Exercises (BE) Kurs I Übung; 1 SWS; Mo, 10:00 - 10:45, 134	N.N.
Pronunciation Exercises (BE) Kurs II Übung; 1 SWS; Mo, 10:45 - 11:30, 134	N.N.
Pronunciation Exercises (BE) Kurs III Übung; 1 SWS; Mo, 12:30 - 13:15, 235	N.N.
Pronunciation Exercises (BE) Kurs IV Übung; 1 SWS; Mo, 13:15 - 14:00, 235	N.N.
Vocabulary and Style Gr A Übung; 2 SWS; Mi, 15:30 - 17:00, 237	Trabert M.
Vocabulary and Style Gr B Übung; 2 SWS; Do, 9:30 - 11:00, 347	Hertel A.B.
Vocabulary and Style Gr C Übung; 2 SWS; Mo, 10:00 - 11:30, 329	Jansen C.
Vocabulary and Style Gr D Übung; 2 SWS; ECTS: 3; Mo, 9:30 - 11:00, 352	Gaubatz C.
Vocabulary and Style Gr E Übung; 2 SWS; Do, 12:30 - 14:00, 386	Schmalz S.

#### Fremdsprachliche Kompetenz II

Grammar II Übung; 2 SWS; Di, 14:00 - 15:30, 369	Kußmaul P.
Speech Production (AE), Kurs II, Gr A Übung; 1 SWS; Di, 10:15 - 11:00, 234	Towns-Eger C.
Speech Production (AE), Kurs II, Gr B Übung; 1 SWS; Di, 11:15 - 12:00, 369	Towns-Eger C.
Speech Production (AE), Kurs II, Gr C Übung; 1 SWS; Mo, 9:00 - 9:45, 233	Russell L.
Speech Production (AE), Kurs II, Gr D Übung; 1 SWS; Di, 10:30 - 11:15, 133	Russell L.

Speech Production (BE) Kurs I, Gr A Übung; 1 SWS; Mo, 8:45 - 9:30, 350	Hönig S.
Speech Production (BE) Kurs I, Gr B Übung; 1 SWS; Mo, 12:15 - 13:00, Raum n.V.	Hönig S.
Speech Production (BE) Kurs I, Gr C Übung; 1 SWS; Do, 11:00 - 11:45, 230	Walker R.
Speech Production (BE) Kurs I, Gr D Übung; 1 SWS; Fr, 10:00 - 11:00, 236	Walker R.
Writing Skills Kurs I Übung; 2 SWS; Mi, 15:30 - 17:00, 135	Henninge R.
Writing Skills Kurs II Übung; 2 SWS; Do, 14:00 - 15:30, 238	Walker R.
Writing Skills Kurs III Übung; 2 SWS; Di, 12:30 - 14:00, 382	Hann M.
Writing Skills Kurs IV Übung; 2 SWS; Di, 13:30 - 15:00, 368	Schäfer B.
<b>Kulturwissenschaft I</b>	
Landeskunde Großbritannien, Gr A-F Übung; 2 SWS; Mo, 10:00 - 11:30, 328	Walker R.
Landeskunde USA, Gr A-F Übung; 2 SWS; Do, 16:00 - 17:30, Audimax	Matter-Seibel S.
Proseminar Proseminar; 2 SWS; ben. Schein; ECTS: 6; Di, 13:00 - 14:30, 233	Tunovic E.
Proseminar „'Growing Pains': Some Literary Treatments of Growing Up and Adult Responsibility“; Proseminar; 2 SWS; ben. Schein; Fr, 14:00 - 15:30, 236	Walker R.
Proseminar „American Political Culture“ Proseminar; 2 SWS; ECTS: 6; Di, 16:15 - 17:45, 230	Austermühl F.
Proseminar „Political Economy of the U.S.“ Proseminar; 2 SWS; ben. Schein; ECTS: 6; Mo, 14:00 - 15:30, 330	Turner J.A.
Proseminar „Postkoloniale Literatur: Amitav Ghosh, ÇThe Calcutta Chromosomeı und ÇThe Shadow Linesı „; Proseminar; 2 SWS; ECTS: 6; Zeit und Raum n.V.	Rüttgers S.
Proseminar „Stories of Initiation in American Literature“ Proseminar; 2 SWS; ben. Schein; ECTS: 6; Mo, 10:00 - 11:30, 347	Schmidt K.
Vorlesung „American Naturalism“ Vorlesung; 1 SWS; Di, 9:30 - 11:00, 328	Bardeleben R.v.
<b>Sprach-/Translationswissenschaft I</b>	
Der integrierte Übersetzungsarbeitsplatz: Translation Memories und andere zentrale Translation Tools; Übung; 2 SWS; Do, 15:30 - 17:00, 151	Kortenbruck A.
Proseminar „Einführung in die Dolmetschtheorie“ Proseminar; 2 SWS; ben. Schein; ECTS: 6; Do, 15:30 - 17:00, 331	Hönig H.G.
Proseminar „Einführung ins kreative Übersetzen“ Proseminar; 2 SWS; ben. Schein; Di, 10:30 - 12:00, 373	Kußmaul P.
Proseminar „Introduction to Foreign Language Learning and Second Language Acquisition“; Proseminar; 2 SWS; ben. Schein; ECTS: 6; Mi, 16:00 - 17:30, 373	Kiraly D.
Proseminar „Neologisms in Contemporary American English“ Proseminar; 2 SWS; ben. Schein; Mi, 17:00 - 18:30, 237	Trabert M.
Übersetzungspropädeutikum Kurs I, Gr A-D Einführungskurs; 2 SWS; Mi, 16:00 - 17:30, 234	Kußmaul P.
Übersetzungspropädeutikum Kurs II, Gr A-D Einführungskurs; 2 SWS; Di, 9:30 - 11:00, 368	Kiraly D.



Übersetzungspropädeutikum Kurs III, Gr A-D Einführungskurs; 2 SWS; Di, 8:00 - 9:30, 368	Kiraly D.
Übersetzungspropädeutikum Kurs IV, Gr A-D Einführungskurs; 2 SWS; Mo, 14:00 - 15:30, 236	Schmidt K.
Übersetzungspropädeutikum Kurs V, Gr A-D Einführungskurs; 2 SWS; Mo, 16:00 - 17:30, 235	Kußmaul P.
Übersetzungspropädeutikum Kurs VI, Gr A-D Einführungskurs; 2 SWS; Do, 12:00 - 13:30, 373	Schmidt K.
Vorlesung „Reading, Understanding, and Translating 20th Century British Novels“; Ringvorlesung; 2 SWS; Do, 14:00 - 16:00, 328	Müller K.P.
Vorlesung „Strukturen des englischen und des deutschen Wortschatzes“ Vorlesung; 2 SWS; ECTS: 2; Di, 11:00 - 12:30, 328	Stoll K.-H.

### Übersetzen I (B/C > A)

E-D 1.-2. Sem. Kurs A Übung; 2 SWS; B>A; Fr, 8:30 - 10:00, 347	Popp K.J.
E-D 1.-2. Sem. Kurs A Übung; 2 SWS; C>A; Di, 10:00 - 11:30, 330	Görke L.
E-D 1.-2. Sem. Kurs B Übung; 2 SWS; B>A; Mo, 14:00 - 15:30, 331	Rüttgers S.
E-D 1.-2. Sem. Kurs B Übung; 2 SWS; C>A; Fr, 9:30 - 11:00, 237	Görke L.
E-D 1.-2. Sem. Kurs C Übung; 2 SWS; B>A; Mo, 10:00 - 11:30, 237	N.N.
E-D 3.-4. Sem. Kurs A Übung; 2 SWS; C>A; Do, 10:00 - 11:30, 331	Rüttgers S.
E-D 4. Sem. (Vorprüfung) Kurs B Übung; 2 SWS; C>A; Do, 14:00 - 15:30, 368	Kußmaul P.
E-D 4. Sem. (Vorprüfung) Kurs C Übung; 2 SWS; B>A; Mo, 9:00 - 10:30, Audimax	Türk C.
E-D 4. Sem. (Vorprüfung) Kurs C Übung; 2 SWS; C>A; Mi, 14:00 - 15:30, 236	Kußmaul P.
E-D 4. Sem. (Vorprüfung) Kurs D Übung; 2 SWS; B>A; Mo, 10:30 - 12:00, 234	Türk C.

### Übersetzen II (A > B)

D-E 1.-2. Sem. Kurs A Übung; 2 SWS; A>B; Di, 15:30 - 17:00, 235	Schäfer B.
D-E 1.-2. Sem. Kurs B Übung; 2 SWS; A>B; Do, 11:00 - 12:30, 352	Henninge R.
D-E 1.-2. Sem. Kurs C Übung; 2 SWS; A>B; Di, 17:30 - 19:00, 235	Schäfer B.
D-E 3.-4. Sem. Kurs C Übung; 2 SWS; A>C; Di, 9:30 - 11:00, 228	Henninge R.
D-E 3.-4. Sem. Kurs C Übung; 2 SWS; A>B; Di, 14:00 - 15:30, 348	Robinson D.J.
D-E 4. Sem. (Vorprüfung) Kurs A Übung; 2 SWS; A>B; Di, 15:30 - 17:00, 236	Hann M.
D-E 4. Sem. (Vorprüfung) Kurs A Übung; 2 SWS; A>C; Di, 9:00 - 10:30, 238	Russell L.
D-E 4. Sem. (Vorprüfung) Kurs B Übung; 2 SWS; A>B; Mo, 10:30 - 12:00, 233	Russell L.
D-E 4. Sem. (Vorprüfung) Kurs B Übung; 2 SWS; A>C; Mi, 11:00 - 12:30, 235	Hann M.

**Für ausländische Studierende (C>B, B>C)**

D-E 1.-2. Sem. für Ausländische Studierende Übung; 2 SWS; B>C; Mi, 9:30 - 11:00, 232	Hann M.
D-E 4. Sem. (Vorprüfung) für Ausländische Studierende Übung; 2 SWS; B>C; Do, 9:30 - 11:00, 234	Henninge R.
E-D 1.-2. Sem. für Ausländische Studierende Übung; 2 SWS; C>B, Stufe I; Mo, 9:00 - 10:30, 135	Schmitt H.
E-D 4. Sem. (Vorprüfung) Stufe I für Ausländische Studierende Übung; 2 SWS; C>B; Fr, 8:00 - 9:30, 237	Görke L.
E-D ab 3. Sem. Stufe I für Ausländische Studierende Übung; 2 SWS; C>B; Do, 9:30 - 11:00, 232	Görke L.

**Hauptstudium Übersetzen****Kulturwissenschaft II**

Hauptseminar „Glasgow: The City, Its Speech, and (Scottish) Identity in Recent Scottish Novels and Their German Translations“; Hauptseminar; 2 SWS; ben. Schein; ECTS: 8; Di, 16:00 - 18:00, 238	Müller K.P.
Examenskolloquium Oberseminar; 2 SWS; Mo, 16:00 - 18:00, 240	Müller K.P.
Hauptseminar „‘Who am I?‘: Cultural and Linguistic Hybridity in the American Southwest, a Challenge for Translation“; Hauptseminar; 2 SWS; ben. Schein; ECTS: 8; Mi, 10:30 - 12:00, 238	Bardeleben R.v.
Kolloquium „Kolloquium für zukünftige und laufende Forschungsvorhaben sowie für Diplomarbeiten“; Oberseminar; 2 SWS; Di, 10:00 - 12:00, 240	Müller K.P.
Hauptseminar „White on Red: Representations of Native Americans in U.S. Fiction and Film „; Hauptseminar; 2 SWS; ECTS: 8; Mi, 10:00 - 11:30, 376	Matter-Seibel S.
Kolloquium „Kolloquium für Studierende im Diplomexamen“ Oberseminar; 1 SWS; Do, 12:00 - 12:45, 243	Bardeleben R.v.
Examenskolloquium Oberseminar; 1 SWS; Do, 11:00 - 12:00, 243; oder nach Vereinbarung	Bardeleben R.v.
Hauptseminar „Chinua Achebe, ‘Anthills of the Savannah’“ Hauptseminar; 2 SWS; ben. Schein; ECTS: 8; Modul Kulturwissenschaft II oder Sprachwissenschaft II; Do, 10:00 - 12:00, 238	Stoll K.-H.
Examenskolloquium Oberseminar; 2 SWS; Di, 15:00 - 17:00, 244	Stoll K.-H.
Kolloquium für Doktoranden Oberseminar; 3 SWS; Zeit n.V., 244	Stoll K.-H.
Kolloquium für Forschungsprojekte/Forum for Advanced Research Oberseminar; 2 SWS; bes. Doktoranden; Do, 17:00 - 19:00, 243	Bardeleben R.v.
Kolloquium für Kandidaten des Diplom-Examens Kolloquium; 2 SWS; Do, 14:00 - 16:00, 244	Stoll K.-H.
Kolloquium zu laufenden Forschungsarbeiten (Doktoranden und Fragen der Stoffauswahl für Diplomarbeit und mündliche Prüfung; Oberseminar; 2 SWS; Zeit n.V., 224	Drescher H.W.
The Internet as a Research Tool for Students of English an American Studies; Übung; 2 SWS; Di, 10:30 - 12:00, 151	Austermühl F.
Vorlesung „American Naturalism“ Vorlesung; 1 SWS; ECTS: 1; Di, 9:30 - 11:00, 328	Bardeleben R.v.
Vorlesung „Strukturen des englischen und des deutschen Wortschatzes“ Vorlesung; 2 SWS; ECTS: 2; Di, 11:00 - 12:30, 328	Stoll K.-H.
<b>Sprach-/Translationswissenschaft II</b>	
Korpusgestützte Terminologielogistik für DolmetscherInnen und ÜbersetzerInnen; Übung; 2 SWS; Do, 10:30 - 12:00, 151	Austermühl F.

Proseminar „Scottish Short Stories“	Müller K.P.
Proseminar; 2 SWS; ECTS: 6; Di, 10:00 - 11:30, 350	
Übersetzerseminar	Kußmaul P.
Seminar; 2 SWS; ben. Schein; Mo, 14:00 - 15:30, 235	
Übersetzerseminar „Native Americans in German Fiction: Problems of Perspective and Transfer“; Seminar; 2 SWS; ben. Schein; Do, 11:00 - 12:30, 232	Matter-Seibel S.
Übersetzerseminar „Translation und Politik“	Austermühl F.
Seminar; 2 SWS; ECTS: 8; Di, 14:00 - 15:30, 238	
Vorlesung „Reading, Understanding, and Translating 20th Century British Novels“; Ringvorlesung; 2 SWS; ECTS: 2; Do, 14:00 - 16:00, 328	Müller K.P.
Vorlesung „Strukturen des englischen und des deutschen Wortschatzes“	Stoll K.-H.
Vorlesung; 2 SWS; ECTS: 2; Di, 11:00 - 12:30, 328	
<b>Übersetzen III (B &gt; A) und II (C &gt; A)</b>	
Commercial Correspondence D-E	Hann M.
Übung; 2 SWS; Schein; Scheinpflcht nur für Akad. Gepr. Übersetzer (AgÜ); Di, 14:00 - 15:30, 236	
E-D (Kurs A) Examenskandidaten	Rüttgers S.
Übung; 2 SWS; C>A; Di, 10:00 - 11:30, 331	
E-D (Kurs B) Examenskandidaten	Rüttgers S.
Übung; 2 SWS; C>A; Mi, 14:00 - 15:30, 329	
E-D 5.-6. Sem. Kurs A	Gaubatz C.
Übung; 2 SWS; B>A; Do, 9:30 - 11:00, 376	
E-D 5.-6. Sem. Kurs A	Görke L.
Übung; 2 SWS; C>A; Di, 8:00 - 9:30, 232	
E-D ab 7. Sem. Kurs B	Popp K.J.
Übung; 2 SWS; B/C>A; Mi, 8:30 - 10:00, 352	
E-D Examenskandidaten Kurs A	Schmidt K.
Übung; 2 SWS; B>A; Do, 8:30 - 10:00, 235	
E-D Examenskandidaten Kurs B	Schmidt K.
Übung; 2 SWS; B>A; Do, 14:00 - 15:30, 352	
Stegreifübersetzen (Kurs A) Examenskandidaten	Jansen C.
Übung; 2 SWS; Do, 10:00 - 11:30, 310 - Sprachlabor I	
Stegreifübersetzen (Kurs B) Examenskandidaten	Popp K.J.
Übung; 2 SWS; B/C>A; Di, 8:30 - 10:00, 329	
Stegreifübersetzen (Kurs C) Examenskandidaten	Popp K.J.
Übung; 2 SWS; B/C>A; Do, 8:30 - 10:00, 373	
Wirtschaftskorrespondenz und Außenhandelsdokumente ab 5. Sem., Anfänger, (Akad. Gepr. Übers.); Übung; 1 SWS; ben. Schein; Mi, 11:30 - 12:15, 331	Jansen C.
Wirtschaftskorrespondenz und Außenhandelsdokumente ab 5. Sem., Fortgeschrittene, (Akad. Gepr. Übers.); Übung; 1 SWS; ben. Schein; Mi, 12:15 - 13:00, 331	Jansen C.
<b>Übersetzen IV (Fachtexte B &gt; A) und III (Fachtexte C &gt; A)</b>	
E-D Medizin 5./6. Sem.	Rüttgers S.
Übung; 2 SWS; B/C>A; Do, 12:00 - 14:00, 331	
E-D Medizin ab 7. Sem. + Examenskandidaten	Rüttgers S.
Übung; 2 SWS; B/C>A; Di, 13:00 - 14:30, 351	
E-D Recht 5. Sem.	Völkel H.
Übung; 2 SWS; B/C>A; Do, 12:30 - 14:00, 347	
E-D Recht 6. Sem.	Völkel H.
Übung; 2 SWS; B/C>A; Mo, 15:30 - 17:00, 347	
E-D Recht ab 7. Sem. + Examenssemester	Völkel H.
Übung; 2 SWS; B/C>A; Mo, 9:30 - 11:00, 238	

E-D Recht Examenskandidaten Übung; 2 SWS; C>A; Mo, 13:00 - 14:30, 238	Völkel H.
E-D Technik/Informatik 5.-6. Sem. Einführung in die Software-Übersetzung Übung; 2 SWS; B/C>A; Do, 14:00 - 15:30, 151	Austermühl F.
E-D Technik/Informatik Examenskandidaten Übung; 2 SWS; B>A; Mi, 14:00 - 15:30, 238	Austermühl F.
E-D Technik/Informatik Examenssemester Übung; 2 SWS; C>A; Mi, 16:00 - 18:00, 352	Austermühl F.
E-D Technik/Informatik. Durchführung eines Website-Lokalisierungsprojekts (Thema: ID Solutions); Übung; 2 SWS; Mi, 10:30 - 12:00, 151	Austermühl F.
E-D Wirtschaft 5.-6. Sem. Übung; 2 SWS; B/C>A; Do, 8:00 - 10:00, 329	Mikus R.
E-D Wirtschaft ab 7. Sem. Übung; 2 SWS; C>A, vgl. Stufe III; Fr, 9:30 - 11:00, 329	Mikus R.
E-D Wirtschaft ab 7. Sem. + Examenskandidaten Übung; 2 SWS; B/C>A; Fr, 8:00 - 9:30, 329	Mikus R.
<b>Übersetzen V (A &gt; B)</b>	
D-E (AE) 5.-6. Sem. Kurs A Übung; 2 SWS; A>B; Mo, 12:00 - 14:00, 151	Russell L.
D-E (AE) ab 7. Sem. Kurs A Übung; 2 SWS; A>B; Do, 14:30 - 16:00, 373	Kiraly D.
D-E (AE) ab 7. Sem. Kurs B Übung; 2 SWS; A>B; Do, 10:00 - 11:30, 368	Kiraly D.
D-E (AE) Examenskandidaten Kurs A Übung; 2 SWS; A>B; Mi, 17:30 - 19:00, 373	Kiraly D.
D-E (BE) 5.-6. Sem. Kurs B Übung; 2 SWS; A>B; Do, 14:00 - 15:30, 234	Hann M.
D-E (BE) Examenskandidaten Kurs B Übung; 2 SWS; Di, 11:30 - 13:00, 232	Robinson D.J.
<b>Übersetzen VI (Fachtexte A &gt; B)</b>	
D-E Medizin 5.-6. Sem. Übung; 2 SWS; A>B; Di, 17:00 - 18:30, 233	Hooper R.G.
D-E Medizin ab 7. Semester + Examenssemester Übung; 2 SWS; A>B; Di, 18:30 - 20:00, 233	Hooper R.G.
D-E Recht (AE) 5.-6. Sem. Übung; 2 SWS; A>B; Di, 11:00 - 12:30, 228	Henninge R.
D-E Recht (AE) ab 7. Sem. + Examenssemester Übung; 2 SWS; A>B; Mi, 14:00 - 15:30, 135	Henninge R.
D-E Recht (BE) 5.-6. Sem. Übung; 2 SWS; A>B; Mi, 9:30 - 11:00, 368	Hönig S.
D-E Recht ab 7. Sem. + Examenssemester Übung; 2 SWS; A>B; Mi, 13:30 - 15:00, 347	Hönig S.
D-E Technik (AE) 5.-6. Sem. Übung; 2 SWS; A>B; Di, 12:30 - 14:00, 236	Henninge R.
D-E Technik (AE) ab 7. Sem. + Examenssemester Übung; 2 SWS; A>B; Mi, 17:00 - 18:30, 135	Henninge R.
D-E Technik (BE) 5.-6. Sem. Übung; 2 SWS; A>B; Do, 15:30 - 17:00, 234	Hann M.
D-E Technik (BE) ab 7. Sem. + Examenssemester Übung; 2 SWS; A>B; Do, 12:30 - 14:00, 234	Hann M.
D-E Technik/Informatik (BE) ab 7. Sem. + Examenssemester Übung; 2 SWS; A>B; Fr, 11:00 - 12:30, 237	Robinson D.J.
D-E Technik/Informatik 5.-6. Sem. Übung; 2 SWS; A>B; Di, 15:30 - 17:00, 386	Robinson D.J.

- D-E Wirtschaft (AE) 5.-6.Sem. Kiraly D.  
 Übung; 2 SWS; A>B; Mo, 10:30 - 12:00, 151
- D-E Wirtschaft (AE) ab 7. Sem. + Examenssemester Kiraly D.  
 Übung; 2 SWS; A>B; Mo, 9:00 - 10:30, 151
- D-E Wirtschaft (BE) 5.-6. Sem. Robinson D.J.  
 Übung; 2 SWS; A>B; Fr, 9:00 - 10:30, 238
- D-E Wirtschaft (BE) ab 7. Sem. + Examenssemester Robinson D.J.  
 Übung; 2 SWS; A>B; Fr, 13:00 - 14:30, 329
- Für ausländische Studierende (C>B, B>C)**
- E-D 5.-6. Sem. Stufe I für Ausländische Studierende Schmitt H.  
 Übung; 2 SWS; C>B; Mo, 12:30 - 14:00, 382
- E-D ab 7. Sem. + Examenssemester Stufe II für Ausländische Studierende Görke L.  
 Übung; 2 SWS; C>B; Do, 8:00 - 9:30, 233
- E-D Wirtschaft 6.-7. Sem. Stufe I, für Ausländische Studierende Hertel A.B.  
 Übung; 2 SWS; C>B; Do, 15:30 - 17:00, 232
- E-D Wirtschaft ab 5. Sem. für Ausländische Studierende Schmitt H.  
 Übung; 2 SWS; C>B (für Sokrates-Studierende); Mo, 10:30 - 12:00, 373
- E-D Wirtschaft Examenssem. Stufe II für Ausländische Studierende Völkel H.  
 Übung; 2 SWS; C>B; Do, 15:00 - 16:30, 376
- Stegreifübersetzen ab 7. Sem. + Examenssemester für Ausländische Dingfelder M.  
 Studierende; Übung; 2 SWS; B>C; Mi, 11:00 - 12:30, 351
- Wahlpflichtmodul 2**
- Filmuntertitelung ab 5. Sem. Rüttgers S.  
 Übung; 2 SWS; ben. Schein; Modul: Literatur- und Medienübersetzung; Mi,  
 15:30 - 17:00, 133
- Wahlmodul**
- Verhandlungsdolmetschen ab 6. Sem. Stufe I Hönig H.G.  
 Übung; 2 SWS; ben. Schein; A>B, B>A; Mi, 11:30 - 13:00, 350 Hönig S.
- Hauptstudium Dolmetschen**
- Kulturwissenschaft II**
- Hauptseminar „Who am I?: Cultural and Linguistic Hybridity in the Bardeleben R.v.  
 American Southwest, a Challenge for Translation“; Hauptseminar; 2 SWS;  
 ben. Schein; ECTS: 8; Mi, 10:30 - 12:00, 238
- Kolloquium „Kolloquium für zukünftige und laufende Forschungsvorhaben Müller K.P.  
 sowie für Diplomarbeiten“; Oberseminar; 2 SWS; Di, 10:00 - 12:00, 240
- Hauptseminar „Glasgow: The City, Its Speech, and (Scottish) Identity in Müller K.P.  
 Recent Scottish Novels and Their German Translations“; Hauptseminar; 2  
 SWS; ben. Schein; Di, 16:00 - 18:00, 238
- Hauptseminar „Chinua Achebe, 'Anthills of the Savannah'“ Stoll K.-H.  
 Hauptseminar; 2 SWS; ben. Schein; ECTS: 8; Modul Kulturwissenschaft II  
 oder Sprachwissenschaft II; Do, 10:00 - 12:00, 238
- Kolloquium für Forschungsprojekte/Forum for Advanced Research Bardeleben R.v.  
 Oberseminar; 2 SWS; bes. Doktoranden; Do, 17:00 - 19:00, 243
- Vorlesung „American Naturalism“ Bardeleben R.v.  
 Vorlesung; 1 SWS; ECTS: 1; Di, 9:30 - 11:00, 328
- Sprach- / Dolmetschwissenschaft II**
- Dolmetscherseminar „Denken, Reden, Verstehen“ Hönig H.G.  
 Seminar; 2 SWS; ben. Schein; Do, 14:00 - 15:30, 330
- Vorlesung „Reading, Understanding, and Translating 20th Century British Müller K.P.  
 Novels“; Ringvorlesung; 2 SWS; ECTS: 2; Do, 14:00 - 16:00, 328

**Dolmetschen I**

D-E Konsekutiv Gr A	Friedrich E.
Übung; 2 SWS; Anfänger; Di, 14:00 - 15:30, Dol I	
Einführung in das Dolmetschen E-D, Konsekutiv ab 3. Sem.	Boyer A.
Einführungskurs; 2 SWS; Mi, 11:00 - 12:30, Dol I	
Einführung in das Dolmetschen E-D, Simultan ab 3. Sem.	Höfle W.
Einführungskurs; 2 SWS; Mo, 15:30 - 17:00, Dol I	
Einführung in das Dolmetschen, D-E, Konsekutiv ab 3. Sem.	Turner J.A.
Einführungskurs; 2 SWS; Di, 12:30 - 14:00, Dol I	
US-Kulturspezifik f. Dolmetscher (ab Gr A)	Raatz V.
Übung; 2 SWS; Di, 12:30 - 14:00, 384 - Hörsaal	

**Dolmetschen II**

D-E Konsekutiv Gr B	Friedrich E.
Übung; 2 SWS; Fortg. I; Fr, 9:30 - 11:00, Dol III	

**Dolmetschen III**

D-E Dolmetschen von Fachtexten Gr C	N.N.
Übung; 2 SWS; Fortg. II; Di, 14:00 - 15:30, Dol II	
D-E Dolmetschen von Fachtexten Gr C	N.N.
Übung; 2 SWS; Fortg. II; Di, 14:00 - 15:30, Dol II	
E-D Übersetzen von Konferenztexten	Raatz V.
Übung; 2 SWS; Anfänger; Mo, 14:00 - 15:30, Raum n.V.	
Mehrsprachiges Konferenzdolmetschen	Friedrich E.
Übung; 2 SWS; Examenssemester; Fr, 11:00 - 13:00, Dol I	Hönig H.G.

**Französisch****Grundstudium**

Einführung ins wissenschaftliche Arbeiten (für alle Semester)	N. N.
Übung; 2 SWS; ECTS: 2; Zeit und Raum n.V.	

**Fremdsprachliche Kompetenz I**

Grammatik I, Kurs A	Pélégry Ch.
Übung; 2 SWS; ECTS: 3; Di, 10:00 - 11:30, 230	
Grammatik I, Kurs B	Pélégry Ch.
Übung; 2 SWS; ECTS: 3; Mo, 11:30 - 13:00, 329	
Phonetik/Übungen zum mündlichen Ausdruck, Kurs A	Picard J.
Übung; 2 SWS; ECTS: 3; Fr, 8:00 - 9:30, 308 - Sprachlabor II	
Phonetik/Übungen zum mündlichen Ausdruck, Kurs B	Pélégry Ch.
Übung; 2 SWS; ECTS: 3; Mo, 8:30 - 10:00, 308 - Sprachlabor II	
Übungen zur Grammatik I, Kurs A	N.N.
Übung; 1 SWS; ECTS: 1,5; Zeit und Raum n.V.	
Übungen zur Grammatik I, Kurs B	N. N.
Übung; 1 SWS; ECTS: 1,5; Zeit und Raum n.V.	
Wortschatzübungen	Pélégry Ch.
Übung; 2 SWS; ECTS: 3; Mo, 10:00 - 11:30, 346	

**Fremdsprachliche Kompetenz II**

Grammatik II	Tonard J.-F.
Übung; 2 SWS; ECTS: 3; Mo, 11:00 - 12:30, 352	
L'actualité politique, économique et sociale, Kurs A	Aubron J.
Übung; 2 SWS; ECTS: 3; Do, 13:30 - 15:00, Videoraum	
L'actualité politique, économique et sociale, Kurs B	Pélégry Ch.
Übung; 2 SWS; ECTS: 3; Do, 8:30 - 10:00, Videoraum	
Mündlichkeit-Schriftlichkeit	Bauske B.G.
Übung; 2 SWS; ECTS: 3; Do, 10:30 - 12:00, Audimax	

**Kulturwissenschaft I**

PROSEMINAR (KW) Flaubert und Maupassant Proseminar; 2 SWS; ECTS: 6; Di, 14:45 - 16:15, 346	Kupsch-Losereit S.
PROSEMINAR (KW) "La création poétique au XIXème siècle" Proseminar; 2 SWS; ECTS: 6; Di, 10:30 - 12:00, 235	Tonard J.-F.
VORLESUNG „La littérature française au cours des siècles“ Vorlesung; 2 SWS; ECTS: 2; Di, 12:30 - 14:00, 328	Tonard J.-F.
VORLESUNG „Politik, Gesellschaft und Wirtschaft Frankreichs“ Vorlesung; 2 SWS; ECTS: 2; Mi, 13:00 - 14:30, 328	Kupsch-Losereit S.
VORLESUNG (KW) „Literatur und Wissenschaft in Frankreich“ Übung; 2 SWS; ECTS: 2; Mi, 16:00 - 18:00, 328	Gipper A.

**Sprach-/Translationswissenschaft I**

PROSEMINAR „Dolmetschwissenschaft“ Proseminar; 2 SWS; ECTS: 6; Mo, 17:00 - 18:30, 351	Andres D.
PROSEMINAR (SW) Seminar; 2 SWS; ECTS: 6; Mi, 14:00 - 15:30, 234	Bauske B.G.
VORLESUNG (SW) Vorlesung; 2 SWS; ECTS: 2; Mo, 10:30 - 12:00, 368	N. N.
VORLESUNG (Titel wird noch bekanntgegeben) Vorlesung; 2 SWS; ECTS: 2; Do, 9:00 - 10:30, 236	Bauske B.G.

**Übersetzen I (B/C > A)**

F-D, B-Sprache, Stufe II, Kurs A Übung; 2 SWS; ECTS: 2; Di, 10:00 - 11:30, 346	Kupsch-Losereit S.
F-D, B-Sprache, Stufe II, Kurs B Übung; 2 SWS; ECTS: 2; Mo, 16:00 - 17:30, 346	Kupsch-Losereit S.
F-D, B/C-Sprache, Stufe I, Kurs A Übung; 2 SWS; ECTS: 2; Mi, 10:30 - 12:00, 228	N.N.
F-D, B/C-Sprache, Stufe I, Kurs B Übung; 2 SWS; ECTS: 2; Fr, 11:00 - 12:30, 228	N. N.
F-D, C-Sprache, Stufe II, Gruppe A Übung; 2 SWS; ECTS: 2; Fr, 11:00 - 12:30, 373	Straub M.-F.
F-D, C-Sprache, Stufe II, Gruppe B Übung; 2 SWS; ECTS: 2; Di, 11:00 - 12:30, 237	Straub M.-F.

**Übersetzen II (A > B)**

D-F, B/C-Sprache, Stufe I, Kurs A Übung; 2 SWS; ECTS: 2; Do, 17:00 - 19:00, 330	Picard J.
D-F, B/C-Sprache, Stufe I, Kurs B Übung; 2 SWS; ECTS: 2; Do, 14:00 - 15:30, 386	Picard J.
D-F, B/C-Sprache, Stufe II, Kurs B Übung; 2 SWS; ECTS: 2; Mo, 13:00 - 14:30, 329	Tonard J.-F.

**Wahl(pflicht)modul: Propädeutikum Dolmetschen**

Einführung ins Konsekutivdolmetschen F-D II Übung; 2 SWS; ECTS: 3; Fr, 8:00 - 9:30, Dol I	Andres D.
Einführung ins Simultandolmetschen F-D II Übung; 2 SWS; ECTS: 3; Di, 15:30 - 17:00, Dol I	Andres D.
Notizentechnik Übung; 2 SWS; Wahlpflichtmodul II, Propädeutikum Dolmetschen; Fr, 9:30 - 11:00, Dol I	Andres D.
Rhetorik/Sprecherziehung Vorlesung; 2 SWS; ECTS: 3; Zeit und Raum n.V.	N. N.

**Hauptstudium Übersetzen**

- OBERSEMINAR „Besprechung von Vorlagen für Diplomarbeiten“  
Oberseminar; 2 SWS; Do, 10:00 - 12:00, Raum n.V.; R 353 Gipper A.
- ÜBUNG „Französische Handelskorrespondenz und -dokumente“  
Übung; 2 SWS; ECTS: 3; WS Teil I, SS Teil II; Do, 11:00 - 12:30, 367 Picard J.

**Kulturwissenschaft II**

- HAUPTSEMINAR (KW) „Emile Zola: Literatur als soziales Experiment: Theorie und Praxis des experimentellen Romans“; Hauptseminar; 2 SWS; ECTS: 8; Di, 8:30 - 10:00, 330 Gipper A.
- VORLESUNG „La littérature française au cours des siècles“  
Vorlesung; 2 SWS; ECTS: 2; Di, 12:30 - 14:00, 328 Tonard J.-F.
- VORLESUNG „Politik, Gesellschaft und Wirtschaft Frankreichs“  
Vorlesung; 2 SWS; ECTS: 2; Mi, 13:00 - 14:30, 328 Kupsch-Losereit S.
- VORLESUNG (KW) „Literatur und Wissenschaft in Frankreich“  
Vorlesung; 2 SWS; ECTS: 2; Mi, 16:00 - 18:00, 328 Gipper A.

**Sprach-/Translationswissenschaft II**

- HAUPTSEMINAR (SW) N. N.  
Hauptseminar; 2 SWS; ECTS: 8; Mo, 14:00 - 15:30, 368
- ÜBERSETZERSEMINAR für Kandidaten der Dipl.Übersetzer-Prüfung ab 5. Sem.  
Seminar; 2 SWS; ECTS: 8; Di, 10:00 - 11:30, 351 Reinart S.
- VORLESUNG (SW) N. N.  
Vorlesung; 2 SWS; ECTS: 2; Mo, 10:30 - 12:00, 368
- VORLESUNG (Titel wird noch bekanntgegeben)  
Vorlesung; 2 SWS; ECTS: 2; Do, 9:00 - 10:30, 236 Bauske B.G.

**Übersetzen III (B > A) und II (C > A)**

- F-D, B-Sprache, Stufe V Reinart S.  
Übung; 2 SWS; ECTS: 2; Do, 10:00 - 11:30, 228
- F-D, B/C-Sprache, Stufe III Kupsch-Losereit S.  
Übung; 2 SWS; ECTS: 2; Mo, 12:30 - 14:00, 346
- F-D, B/C-Sprache, Stufe IV Straub M.-F.  
Übung; 2 SWS; ECTS: 2; Mi, 10:30 - 12:00, 352
- F-D, B/C-Sprache, Stufe IV Kupsch-Losereit S.  
Übung; 2 SWS; ECTS: 2; Mo, 14:15 - 15:45, 346
- F-D, C-Sprache, Stufe V Bauske B.G.  
Übung; 2 SWS; ECTS: 2; Do, 13:00 - 14:30, 329
- F-D, Stegreifübersetzen, B/C-Sprache, Stufe V N. N.  
Übung; 2 SWS; ECTS: 2; Do, 14:00 - 15:30, 369

**Übersetzen IV (Fachtexte B > A) und III (Fachtexte C > A)**

- F-D, Recht, B-Sprache und C-Sprache, Stufe I N. N.  
Übung; 2 SWS; ECTS: 3; Do, 15:30 - 17:00, 236
- F-D, Recht, B-Sprache und C-Sprache, Stufe II Kupsch-Losereit S.  
Übung; 2 SWS; ECTS: 3; Mi, 15:15 - 16:45, 348
- F-D, Recht, B-Sprache und C-Sprache, Stufe III Kupsch-Losereit S.  
Übung; 2 SWS; ECTS: 3; Mi, 10:30 - 12:00, 346
- F-D, Technik, B-Sprache und C-Sprache, Stufe I Iller G.  
Übung; 2 SWS; ECTS: 3; Do, 11:00 - 12:30, 362
- F-D, Technik, B-Sprache und C-Sprache, Stufe II Iller G.  
Übung; 2 SWS; ECTS: 3; Do, 8:30 - 10:00, 331
- F-D, Technik, B-Sprache und C-Sprache, Stufe III Iller G.  
Übung; 2 SWS; ECTS: 3; Mo, 12:30 - 14:00, 228
- F-D, Wirtschaft, B-Sprache und C-Sprache, Stufe I Reinart S.  
Übung; 2 SWS; ECTS: 3; Mo, 10:00 - 11:30, 348



F-D, Wirtschaft, B-Sprache und C-Sprache, Stufe II Übung; 2 SWS; ECTS: 3; Do, 11:30 - 13:00, 237	Reinart S.
F-D, Wirtschaft, B-Sprache und C-Sprache, Stufe III Übung; 2 SWS; ECTS: 3; Mo, 8:00 - 9:30, 348	Reinart S.
<b>Übersetzen V (A &gt; B)</b>	
D-F, B-Sprache, Stufe III Übung; 2 SWS; ECTS: 3; Di, 11:30 - 13:00, 230	Pélégry Ch.
D-F, B-Sprache, Stufe IV Übung; 2 SWS; ECTS: 3; Mi, 17:00 - 18:30, 233	Picard J.
D-F, B-Sprache, Stufe V Übung; 2 SWS; ECTS: 3; Di, 8:30 - 10:00, 346	Pélégry Ch.
<b>Übersetzen VI (Fachtexte A &gt; B)</b>	
D-F, Recht, Stufe I Übung; 2 SWS; ECTS: 3; Mi, 11:00 - 12:30, 232	Gresser E.
D-F, Recht, Stufe II und Stufe III Übung; 2 SWS; ECTS: 3; Mo, 16:00 - 17:30, 377	Neff J.
D-F, Technik, Stufe I Übung; 2 SWS; ECTS: 3; Fr, 9:30 - 11:00, 331	Picard J.
D-F, Technik, Stufe II Übung; 2 SWS; ECTS: 3; Fr, 11:00 - 12:30, 331	Picard J.
D-F, Technik, Stufe III Übung; 2 SWS; ECTS: 3; Mo, 16:30 - 18:00, 237	Chaumien-Wetterauer G.
D-F, Wirtschaft, Stufe I Übung; 2 SWS; ECTS: 3; Di, 10:00 - 11:30, 347	N. N.
D-F, Wirtschaft, Stufe II Übung; 2 SWS; ECTS: 3; Di, 11:30 - 13:00, 346	N. N.
D-F, Wirtschaft, Stufe III Übung; 2 SWS; ECTS: 3; Do, 15:30 - 17:00, 237	Aubron J.
Übungen zur Terminologie der Technik Übung; 1 SWS; ECTS: 1,5; 14tägl.; Fr, 11:00 - 12:30, 330	Iller G.
Übungen zur Terminologie der Wirtschaft Übung; 1 SWS; ECTS: 1,5; Di, 11:45 - 12:30, 236	Reinart S.
Übungen zur Terminologie des Rechts Übung; 1 SWS; ECTS: 1,5; Do, 17:00 - 18:00, 331	Neff J.
<b>Wahl(pflicht)modul: Dolmetschen für Übersetzer</b>	
Einführung ins Konsekutivdolmetschen F-D II Übung; 2 SWS; ECTS: 3; Fr, 8:00 - 9:30, Dol I	Andres D.
Notizentechnik Vorlesung; 2 SWS; ECTS: 3; Fr, 9:30 - 11:00, Dol I	Andres D.
Rhetorik/Sprecherziehung Vorlesung; 2 SWS; ECTS: 3; Zeit und Raum n.V.	N. N.
Verhandlungsdolmetschen für Übersetzer, B-Sprache, Stufe I (für dt. und frz. Teilnehmer); Übung; 2 SWS; ECTS: 3; Do, 10:00 - 11:30, 346	Pélégry Ch. Straub M.-F.
Verhandlungsdolmetschen für Übersetzer, B-Sprache, Stufe II (für dt. und frz. Teilnehmer); Übung; 2 SWS; ECTS: 3; Modul 'Dolmetschen für Übersetzer'; Fr, 9:15 - 10:45, 352	Neff J. Straub M.-F.

## Hauptstudium Dolmetschen

### Dolmetschen I

D-F, Konferenztexte Übung; 2 SWS; ECTS: 3; Do, 17:00 - 18:30, 237	Aubron J.
D-F, Konsekutivdolmetschen, Stufe I Übung; 2 SWS; ECTS: 3; Mo, 14:00 - 15:30, Dol I	Neff J.

D-F, Simultandolmetschen, Stufe I Übung; 2 SWS; ECTS: 3; Do, 9:30 - 11:00, Dol I	Chabasse C.
F-D, Konsektivdolmetschen, Stufe I Übung; 2 SWS; ECTS: 3; Di, 9:30 - 11:00, Dol I	Andres D.
F-D, Simultandolmetschen, Stufe I Übung; 2 SWS; ECTS: 3; Di, 8:00 - 9:30, Dol II	Iller G.
<b>Dolmetschen II</b>	
D-F, Konferenztexte Übung; 2 SWS; ECTS: 3; Do, 17:00 - 18:30, 237	Aubron J.
D-F, Konsektivdolmetschen, Stufe II Übung; 2 SWS; ECTS: 3; Do, 15:30 - 17:00, Dol III	Neff J.
D-F, Simultandolmetschen, Stufe II Übung; 2 SWS; ECTS: 3; Do, 14:00 - 15:30, Dol II	Neff J.
F-D, Konferenztexte, Stufe I + II Übung; 1 SWS; ECTS: 1,5; Do, 8:45 - 9:30, 234	Reinart S.
F-D, Konsektivdolmetschen, Stufe II Übung; 2 SWS; ECTS: 3; Mi, 12:30 - 14:00, Dol III	Seubert S.
F-D, Simultandolmetschen, Stufe II Übung; 2 SWS; ECTS: 3; Di, 11:00 - 12:30, Dol I	Andres D.
Konferenzdolmetschen, Dolmetschen II + III Übung; 1 SWS; ECTS: 1,5; Mo, 11:15 - 12:00, Dol I	Iller G.
<b>Dolmetschen III</b>	
D-F, Konferenztexte Übung; 2 SWS; ECTS: 3; Do, 17:00 - 18:30, 237	Aubron J.
D-F, Konsektivdolmetschen, Stufe III Übung; 2 SWS; ECTS: 3; Mo, 9:30 - 11:00, Dol I	Neff J.
D-F, Simultandolmetschen, Stufe III Übung; 2 SWS; ECTS: 3; Do, 11:00 - 12:30, Dol II	Chabasse C.
F-D, Konferenztexte f. Dolmetscher, Stufe III Übung; 2 SWS; ECTS: 3; Di, 8:00 - 9:30, 352	Reinart S.
F-D, Konsektivdolmetschen, Stufe III Übung; 2 SWS; ECTS: 3; Di, 14:00 - 15:30, Dol III	Andres D.
F-D, Simultandolmetschen, Stufe III Übung; Mi, 11:00 - 12:30, Dol III	Seubert S.
F-D, Simultandolmetschen, Stufe III Übung; 2 SWS; ECTS: 3; Di, 9:30 - 11:00, Dol II	Iller G.
Konferenzdolmetschen, Dolmetschen II + III Übung; 1 SWS; ECTS: 1,5; Mo, 11:15 - 12:00, Dol I	Iller G.
Mehrsprachiges Konferenzdolmetschen Übung; 2 SWS; ECTS: 3; Fr, 11:15 - 12:45, Dol I	Andres D. Neff J.
<b>Italienisch</b>	
Cinema Italiano Übung; 2 SWS; Di, 20:00 - 22:30, 348	Lo Scudato V.
Conversazione Gr A Übung; 2 SWS; Do, 9:30 - 11:00, 367	Lo Scudato V.
Conversazione Gr B Übung; 2 SWS; Do, 12:00 - 13:30, 377	Lo Scudato V.
Laboratorio Teatrale Übung; 2 SWS; Di, 18:30 - 20:00, 329; Theaterkeller	Lo Scudato V.
Letteratura italiana Übung; 2 SWS; Do, 8:00 - 9:30, 367	Lo Scudato V.

**Grundstudium****Fremdsprachliche Kompetenz I**

- Diktate italienischer Texte Gilmozzi G.  
 Übung; 1 SWS; ECTS: 1,5; Di, 9:00 - 10:00, 351
- Grammatik mit Übungen Putz-Thate S.  
 Übung; 4 SWS; ECTS: 6; Do, 8:30 - 10:00, 348; Fr, 8:30 - 10:00, Audimax
- Phonetik und Aussprache Gilmozzi G.  
 Übung; 2 SWS; ECTS: 3; Mo, 14:00 - 15:00, 386; Mo, 15:00 - 16:00, 308 - Sprachlabor II
- Schriftliche und mündliche Übersetzungsübungen Panella A.  
 Übung; 2 SWS; ECTS: 3; Mo, 12:30 - 14:00, 386

**Fremdsprachliche Kompetenz II**

- Probleme der italienischen Syntax Panella A.  
 Übung; 2 SWS; ECTS: 3; Di, 13:00 - 14:30, Audimax
- Übungen zur italienischen Syntax Offen H.  
 Übung; 2 SWS; ECTS: 3; mit Übersetzungen; Mi, 12:00 - 13:30, 352
- Übungen zur italienischen Syntax Lonardi P.  
 Übung; 2 SWS; ECTS: 3; mit Übersetzungen; Do, 15:30 - 17:00, 235

**Kulturwissenschaft I**

- Proseminar „Esercitazioni sulla letteratura italiana degli anni '90: il 'pulp' italiano (Enrico Brizzi, Aldo Nove, Niccolò Ammaniti) e i romanzi 'metropolitani' di Giuseppe Culicchia“; Proseminar; 2 SWS; ben. Schein; ECTS: 6; Di, 10:00 - 11:30, 233 Gilmozzi G.
- Proseminar „Ville e piazze nella storia d'Italia“ Bubnoff D.v.  
 Proseminar; 2 SWS; ben. Schein; ECTS: 6; Fr, 10:00 - 11:30, 384 - Hörsaal
- Vorlesung „Le organizzazioni internazionali ed europee“ Bubnoff D.v.  
 Vorlesung; 1 SWS; ECTS: 1; Do, 14:15 - 15:00, 348
- Vorlesung „Stefano Benni e la nuova letteratura italiana degli anni '90“ Gilmozzi G.  
 Vorlesung; 1 SWS; ECTS: 1; Di, 11:30 - 12:15, 233

**Sprach-/Translationswissenschaft I**

- Vorlesung (SW) N. N.  
 Vorlesung; 2 SWS; ECTS: 2; Mo, 10:30 - 12:00, 368

**Übersetzen I (B/C > A)**

- D-I, B-Sprache, für KandidatInnen der Vorprüfung Gilmozzi G.  
 Übung; 2 SWS; ECTS: 2; Mi, 14:30 - 16:00, 235
- I-D, B- und C-Sprache, für KandidatInnen der Vorprüfung Feihl S.  
 Übung; 2 SWS; ECTS: 2; Do, 10:30 - 12:00, 373

**Hauptstudium Übersetzen**

- Kolloquium (Besprechung von Diplomarbeiten) N.N.  
 Kolloquium; 2 SWS; Di, 15:00 - 16:30, Raum n.V.; Raum 353
- Oberseminar „Besprechung von Vorlagen für Diplomarbeiten“ N. N.  
 Oberseminar; 2 SWS; Zeit und Raum n.V.

**Kulturwissenschaft II**

- Hauptseminar „Das Deutschlandbild in der italienischen Literatur der Nachkriegszeit“; Hauptseminar; 2 SWS; ECTS: 8; Di, 16:00 - 17:30, 352 Gipper A.
- Vorlesung „Le organizzazioni internazionali ed europee“ Bubnoff D.v.  
 Vorlesung; 1 SWS; ECTS: 1; Do, 14:15 - 15:00, 348
- Vorlesung „Stefano Benni e la nuova letteratura italiana degli anni '90“ Gilmozzi G.  
 Vorlesung; 1 SWS; ECTS: 1; Di, 11:30 - 12:15, 233

**Sprach-/Translationswissenschaft II**

Hauptseminar	N. N.
Hauptseminar; 2 SWS; ECTS: 8; Di, 10:00 - 11:30, 134	
Übersetzerseminar	Putz-Thate S.
Seminar; 2 SWS; ben. Schein; ECTS: 8; Seminar für Kandidaten der Diplom-Übersetzerprüfung; Do, 10:00 - 11:30, 350	
Vorlesung (SW)	N. N.
Vorlesung; 2 SWS; ECTS: 2; Mo, 10:30 - 12:00, 368	

**Übersetzen III (B > A) und II (C > A)**

I-D, B- und C-Sprache, Stufe I	Feihl S.
Übung; 2 SWS; Fr, 8:00 - 9:30, 348	
I-D, B- und C-Sprache, Stufe II, Gr B	Offen H.
Übung; 2 SWS; ECTS: 2; Mo, 14:00 - 15:30, 352	
I-D, B- und C-Sprache, Stufe III, ExamenskandidatInnen	Offen H.
Übung; 2 SWS; ECTS: 2; Mo, 11:30 - 13:00, 331	
I-D, Stegreifübersetzen, B- und C-Sprache	Feihl S.
Übung; 2 SWS; Do, 8:30 - 10:00, 228	

**Übersetzen IV (Fachtexte B > A) und III (Fachtexte C > A)**

I-D, Recht, B- und C-Sprache, Stufe I	Klaiber E.L.
Übung; 2 SWS; ECTS: 3; Mo, 16:00 - 17:30, 230	
I-D, Recht, B- und C-Sprache, Stufe II - III	Klaiber E.L.
Übung; 2 SWS; ECTS: 3; Di, 16:00 - 17:30, 351	
I-D, Technik, B- und C-Sprache, Stufe I	Feihl S.
Übung; 2 SWS; ECTS: 3; Do, 15:00 - 16:30, 135	
I-D, Technik, B- und C-Sprache, Stufe II-III	Mellinghaus U.
Übung; 2 SWS; ECTS: 3; Mo, 8:00 - 9:30, 329	
I-D, Wirtschaft, B- und C-Sprache, Stufe I	Offen H.
Übung; 2 SWS; ECTS: 3; Mi, 13:30 - 15:00, 352	
I-D, Wirtschaft, B- und C-Sprache, Stufe II - III	Putz-Thate S.
Übung; 2 SWS; ECTS: 3; Fr, 11:30 - 13:00, 351	

**Übersetzen V (A > B)**

D-I, B-Sprache, Stufe I	Panella A.
Übung; 2 SWS; ECTS: 2; Mo, 14:00 - 15:30, 376	
D-I, B-Sprache, Stufe II + III	Gilmozzi G.
Übung; 2 SWS; ECTS: 2; Mo, 17:00 - 18:30, 232	

**Übersetzen VI (Fachtexte A > B)**

D-I, Recht, B- und C-Sprache, Stufe I	Bubnoff D.v.
Übung; 2 SWS; ECTS: 3; Do, 11:30 - 13:00, 228	
D-I, Recht, B- und C-Sprache, Stufe II - III	Bubnoff D.v.
Übung; 2 SWS; ECTS: 3; Mi, 10:00 - 11:30, 135	
D-I, Technik, B- und C-Sprache, Stufe I	Gilmozzi G.
Übung; 2 SWS; ECTS: 3; Mi, 16:30 - 18:00, 235	
D-I, Technik, B- und C-Sprache, Stufe II - III	Gilmozzi G.
Übung; 2 SWS; ECTS: 3; Di, 13:00 - 14:30, 234	
D-I, Wirtschaft, B- und C-Sprache, Stufe I	Bubnoff D.v.
Übung; 2 SWS; ECTS: 3; Mi, 11:30 - 13:00, 135	
D-I, Wirtschaft, B- und C-Sprache, Stufe II - III	Bubnoff D.v.
Übung; 2 SWS; ECTS: 3; Mi, 11:30 - 13:00, 135	

**Wahlpflichtmodul 2**

D-I, Einführung ins Dolmetschen, Simultan und Konsekutiv	Lonardi P.
Übung; 2 SWS; ECTS: 3; Mo, 12:30 - 14:00, Dol III	

- I-D, Einführung ins Dolmetschen, Simultan und Konsekutiv  
Übung; 2 SWS; ECTS: 3; Mo, 11:00 - 12:30, Dol III Mellinghaus U.
- Verhandlungsdolmetschen Gilmozzi G.  
Übung; 2 SWS; ECTS: 3; auch für Studierende des Studienganges  
Dipl.Übersetzer; Di, 15:30 - 17:00, 237

## Hauptstudium Dolmetschen

### Dolmetschen I

- D-I, Konsekutivdolmetschen, Gruppe B Bubnoff D.v.  
Übung; 1 SWS; ECTS: 1,5; Fr, 13:00 - 14:00, Dol II
- D-I, Simultandolmetschen, Gruppe B Bubnoff D.v.  
Übung; 1 SWS; ECTS: 1,5; Do, 13:00 - 14:00, Dol I
- I-D, Konsekutivdolmetschen, Gruppe B Grau C.  
Übung; 2 SWS; ECTS: 3; Mi, 8:00 - 9:30, Dol I
- I-D, Simultandolmetschen, Gruppe B Grau C.  
Übung; 2 SWS; ECTS: 3; Do, 8:00 - 9:30, Dol II

### Dolmetschen II

- D-I, Konsekutivdolmetschen, Gruppe C Bubnoff D.v.  
Übung; 1 SWS; ECTS: 1,5; Do, 9:30 - 10:15, Dol III
- D-I, Simultandolmetschen, Gruppe C Bubnoff D.v.  
Übung; 1 SWS; ECTS: 1,5; Do, 10:00 - 11:00, Dol III
- I-D, Konsekutivdolmetschen, Gruppe C Grau C.  
Übung; 2 SWS; ECTS: 3; Do, 11:00 - 12:30, Dol III
- I-D, Simultandolmetschen, Gruppe C Mellinghaus U.  
Übung; 2 SWS; ECTS: 3; Di, 15:30 - 17:00, Dol II

### Dolmetschen III

- D-I, Konferenztexte Gilmozzi G.  
Übung; 1 SWS; ECTS: 1,5; Mi, 13:15 - 14:00, Raum n.V.; Die  
Lehrveranstaltung findet in Raum 106 statt.
- D-I, Konsekutivdolmetschen, Gruppe D Bubnoff D.v.  
Übung; 1 SWS; ECTS: 1,5; Mi, 14:00 - 14:45, Dol II
- D-I, Simultandolmetschen, Gruppe D Bubnoff D.v.  
Übung; 1 SWS; ECTS: 1,5; Mi, 14:45 - 15:30, Dol II
- I-D, Konsekutivdolmetschen, Gruppe D Mellinghaus U.  
Übung; 2 SWS; ECTS: 3; Mo, 9:30 - 11:00, Dol III
- I-D, Simultandolmetschen, Gruppe D + Konferenztexte I-D Grau C.  
Übung; 2 SWS; ECTS: 3; Mi, 9:30 - 11:00, Dol III

## Spanisch

### Grundstudium

#### Fremdsprachliche Kompetenz I

- Kurs A Siever H.  
Kurs; 4 SWS; Mo, 8:30 - 9:15, 328; Mi, 11:00 - 12:00, 348; Fr, 9:00 -  
10:30, 328
- Kurs B Banzo y Sáenz de Miera H.  
Kurs; 4 SWS; Mo, 15:00 - 16:30, 386; Fr, 8:30 - 10:00, 376
- Phonetik und Aussprache, Kurs A N.N.  
Kurs; 2 SWS; Mi, 9:00 - 11:00, 308 - Sprachlabor II
- Phonetik und Aussprache, Kurs B Banzo y Sáenz de Miera H.  
Kurs; 2 SWS; Mo, 14:00 - 15:00, 308 - Sprachlabor II; Fr, 10:00 - 11:00,  
308 - Sprachlabor II
- Übungen im Sprachlabor, Kurs A N.N.  
Kurs; 2 SWS; Mo, 10:00 - 12:00, 308 - Sprachlabor II

- Übungen im Sprachlabor, Kurs B  
Kurs; 2 SWS; Mo, 13:00 - 14:00, 308 - Sprachlabor II; Mi, 11:00 - 12:00,  
308 - Sprachlabor II Banzo y Sáenz de Miera H.
- Übungen zur Erweiterung und Vertiefung der fremdsprachlichen Kompetenz,  
Kurs A; Kurs; 1 SWS; Mo, 9:00 - 10:00, 328 Siever H.
- Übungen zur Erweiterung und Vertiefung der fremdsprachlichen Kompetenz,  
Kurs B; Kurs; 1 SWS; Mi, 10:30 - 11:15, 348 Banzo y Sáenz de Miera H.
- Kulturwissenschaft I**
- Lateinamerikanische Identitätsdiskurse des 19. und 20. Jahrhunderts  
(Brasilien und Hispanoamerika); Vorlesung; 1 SWS; Mi, 11:00 - 12:00, 376 Klengel S.
- Tapas literarias  
Vorlesung; 1 SWS; Di, 9:00 - 10:00, 348 Hirsch M.A.
- Spanische Landeskunde Kurs A  
Proseminar; 2 SWS; ben. Schein; Do, 13:00 - 15:00, 232 Rivero Salaver N.
- Spanische Landeskunde Kurs B  
Proseminar; 2 SWS; ben. Schein; Mi, 15:30 - 17:00, 232 Rivero Salaver N.
- Lateinamerikanische Landeskunde: Schwerpunkt Mittelamerika  
Proseminar; 2 SWS; ben. Schein; Mo, 8:30 - 10:00, 235 Müller E.K.
- Sprach- / Translationswissenschaft I**
- Die Neue Romania (Spanisch und Portugiesisch)  
Vorlesung; 1 SWS; Di, 10:00 - 11:00, 348 Perl M.
- Zur Sprache und Sprachwissenschaft des Spanischen  
Vorlesung; 1 SWS; Mi, 13:30 - 14:15, 376 Betz M.
- Einführung in die spanische Sprachwissenschaft  
Proseminar; 2 SWS; ben. Schein; Mo, 10:00 - 12:00, 235 Müller E.K.
- Einführung in die iberoromanische Sprachwissenschaft  
Proseminar; 2 SWS; ben. Schein; Do, 15:00 - 16:30, 233 Barne S.
- Übersetzen I (B/C > A)**
- Gemeinsprachliche Übersetzungsübungen Sp-D  
Übung; 1 SWS; (3. Semester); Do, 12:00 - 13:00, 348 Banzo y Sáenz de Miera H.
- Gemeinsprachliche Übersetzungsübungen Sp-D, Gruppe A  
Übung; 1 SWS; (3. Semester); Di, 8:30 - 9:30, 376 Müller E.K.
- Gemeinsprachliche Übersetzungsübungen Sp-D, Gruppe B  
Übung; 1 SWS; Di, 9:30 - 10:30, 376 Müller E.K.
- Gemeinsprachliche Übersetzungsübungen Sp-D  
Übung; 2 SWS; (3. Sem.); Mo, 14:00 - 15:30, 234 Schreier J.
- Übersetzen II (A > B)**
- Gemeinsprachliche Übersetzungsübungen D-Sp  
Übung; 2 SWS; (3. Semester); Mo, 11:00 - 13:00, 236 Hirsch M.A.
- Gemeinsprachliche Übersetzungsübungen D-Sp  
Übung; 2 SWS; Do, 15:30 - 17:00, 230 Rico Albert C.
- Gemeinsprachliche Übersetzungsübungen D-Sp  
Übung; 2 SWS; (mit Textanalyse); Mi, 17:00 - 19:00, 347 Rivero Salaver N.
- Gemeinsprachliche Übersetzungsübungen D-Sp  
Übung; 1 SWS; (mit Textanalyse); Di, 11:00 - 12:00, 352 Hirsch M.A.
- Weitere Veranstaltungen**
- Examenskurs Sprachwissenschaft (f. d. Kand. der Vorprüfung -  
Erstfach-/B-Sprache); Übung; 1 SWS; Mi, 14:30 - 15:30, 376 Betz M.
- Vorführung und Interpretation neuerer spanischer und lateinamerikanischer  
Filme; LV; 3 SWS; (in Zusammenarbeit mit der span. Fachschaft); jede 2.  
Woche Mo, 19:30 - 22:00, 384 - Hörsaal Siever H.

- Systematische Übungen zur spanischen Grammatik  
Übung; 1 SWS; Mi, 12:00 - 13:00, 348 Siever H.
- Vergleichende Grammatik  
Übung; 2 SWS; Mo, 8:30 - 10:00, 331 Hirsch M.A.

### Hauptstudium Übersetzen

#### Kulturwissenschaft II

- Lateinamerikanische Identitätsdiskurse des 19. und 20. Jahrhunderts  
(Brasilien und Hispanoamerika); Vorlesung; 1 SWS; Mi, 11:00 - 12:00, 376 Klengel S.
- Tapas literarias  
Vorlesung; 1 SWS; Di, 9:00 - 10:00, 348 Hirsch M.A.
- Grenzräume zwischen Mexiko und den USA: Geschichte und kulturelle  
Repräsentationsformen; Hauptseminar; 2 SWS; ben. Schein; Mo, 17:30 -  
19:00, 368 Klengel S.
- O. S. für Diplomanden und Doktoranden: Lektüre  
literaturwissenschaftlicher und kulturtheoretischer Texte; Oberseminar; 2  
SWS; Di, 16:30 - 18:00, 250 Klengel S.

#### Sprach- / Translationswissenschaft II

- Die Neue Romania (Spanisch und Portugiesisch)  
Vorlesung; 1 SWS; Di, 10:00 - 11:00, 348 Perl M.
- Zur Sprache und Sprachwissenschaft des Spanischen  
Vorlesung; 1 SWS; Mi, 13:30 - 14:15, 376 Betz M.
- Spanische Dialektologie  
Hauptseminar; 2 SWS; ben. Schein; Mi, 9:30 - 11:00, 330 Perl M.
- Ausgewählte Probleme der iberoromanischen Linguistik  
Oberseminar; 1 SWS; ben. Schein; Zeit n.V., 253 Perl M.

#### Übersetzen III (B > A) und II (C > A)

- Gemeinsprachliche Übersetzungsübungen Sp-D  
Übung; 1 SWS; (5.-6.Semester); Di, 11:00 - 12:00, 238 Müller E.K.
- Gemeinsprachliche Übersetzungsübungen Sp-D  
Übung; 2 SWS; (5.- 6. Semester); Mo, 15:30 - 17:00, 234 Schreier J.
- Gemeinsprachliche Übersetzungsübungen mit Klausuren Sp-D  
Übung; 2 SWS; B-Sprache (ab 7. Semester); Mi, 16:00 - 18:00, 238 Betz M.
- Gemeinsprachliche Übersetzungsübungen mit Klausuren Sp-D  
Übung; 1 SWS; C-Sprache, (ab 7. Semester); Mo, 11:00 - 12:00, 376 Betz M.
- Gemeinsprachliche Übersetzungsübungen mit Klausuren Sp-D  
Übung; 1 SWS; Examen B-Sprache; Mo, 12:30 - 13:15, 233 Betz M.
- Gemeinsprachliche Übersetzungsübungen mit Klausuren Sp-D  
Übung; 1 SWS; Examen C-Sprache; Fr, 9:30 - 10:15, 348 Betz M.

#### Übersetzen IV (Fachtexte B > A) und III (Fachtexte C > A)

- Fachsprachliche Übersetzungsübungen Wirtschaft Sp-D  
Übung; 2 SWS; (5.-7. Semester); Fr, 13:00 - 14:30, 373 Siever H.
- Fachsprachliche Übersetzungsübungen Wirtschaft Sp-D  
Übung; 1 SWS; (Examen B- + C-Sprache); Fr, 11:00 - 12:00, 347 Siever H.
- Fachsprachliche Übersetzungsübungen Recht Sp-D  
Übung; 2 SWS; (5.-7. Semester); Mi, 12:00 - 13:30, 346 Banzo y Sáenz de Miera H.
- Fachsprachliche Übersetzungsübungen Recht Sp-D  
Übung; 1 SWS; (Examen B- + C-Sprache); Fr, 11:00 - 12:00, 236 Banzo y Sáenz de Miera H.
- Fachsprachliche Übersetzungsübungen Medizin Sp-D  
Übung; 2 SWS; (5.-7. Semester); Do, 10:00 - 11:30, 237 Banzo y Sáenz de Miera H.
- Fachsprachliche Übersetzungsübungen Medizin Sp-D  
Übung; 1 SWS; (Examen B- + C-Sprachen); Mo, 12:00 - 13:00, 232 Banzo y Sáenz de Miera H.

**Übersetzen V (A > B)**

Gemeinsprachliche Übersetzungsübung D-Sp Übung; 2 SWS; (5.-6. Sem.); Di, 15:30 - 17:00, 134	Marín A.
Gemeinsprachliche Übersetzungsübungen D-Sp Übung; 2 SWS; (5.-6. Semester); Do, 17:00 - 18:30, 230	Rico Albert C.
Übersetzen von literarischen Texten D-Sp Übung; 1 SWS; (5.- 6. Semester); Do, 9:00 - 9:45, 330	Rivero Salaver N.
Gemeinsprachliche Übersetzungsübungen D-Sp Übung; 2 SWS; (ab 7. Semester); Di, 16:30 - 18:00, 373	Rivero Salaver N.
Gemeinsprachliche Übersetzungsübungen D-Sp Übung; 2 SWS; (Examen B-Sprache); Di, 15:00 - 16:30, 373	Rivero Salaver N.

**Übersetzen VI (Fachtexte A > B)**

Fachsprachliche Übersetzungsübungen Wirtschaft D-Sp Übung; 2 SWS; PC-gestützte Übung, (5.-7. Semester); Di, 16:00 - 17:30, 135	Zeppernick M.M.
Fachsprachliche Übersetzungsübungen Wirtschaft D-Sp Übung; 1 SWS; (Examen B-Sprache); Do, 12:00 - 13:00, 135	Zeppernick M.M.
Fachsprachliche Übersetzungsübungen Recht D-Sp Übung; 1 SWS; (5.-7. Semester); Di, 10:00 - 11:00, 352	Hirsch M.A.
Fachsprachliche Übersetzungsübungen Recht D-Sp Übung; 1 SWS; (Examen B-Sprache); Mo, 10:00 - 11:00, 331	Hirsch M.A.
Fachsprachliche Übersetzungsübungen Medizin D-Sp Übung; 2 SWS; (5.-7. Semester); Do, 11:30 - 13:00, 233	Rivero Salaver N.
Fachsprachliche Übersetzungsübungen Medizin D-Sp Übung; 1 SWS; (Examen B-Sprache); Do, 10:30 - 11:15, 134	Rivero Salaver N.

**Weitere Veranstaltungen**

Kolloquium: Vorstellung und Besprechung von Examensarbeiten Kolloquium; Mi, 14:00 - 15:00, 250	Klengel S.
Kolloquium für Diplomanden und Doktoranden Kolloquium; 1 SWS; Di, 18:00 - 19:00, 253	Perl M.
Examenskurs Sprach- und Kultur-/Literaturwissenschaft (f. d. Kand. der Diplomprüfung - Erstfach-/B-Sprache u. Zweifach-/C-Sprache); Übung; 1 SWS; Mi, 14:30 - 15:30, 376	Betz M.
Ejercicios de redacción de textos en español (ab 7. Sem.) Übung; 2 SWS; ben. Schein; Di, 13:00 - 15:00, 235	Rivero Salaver N.
Vorführung und Interpretation neuerer spanischer und lateinamerikanischer Filme; LV; 3 SWS; (in Zusammenarbeit mit der span. Fachschaft); jede 2. Woche Mo, 19:30 - 22:00, 384 - Hörsaal	Siever H.
Lektüre von literarischen Texten Übung; 2 SWS; Mi, 15:00 - 16:30, 134	Marín A.
Stegreifübersetzungen Sp-D Übung; 1 SWS; Examen C-Sprache; Fr, 10:00 - 11:00, 348	Betz M.
Vertiefung der aktiven Sprachkompetenz Spanisch (f. Studierende als 1.-Fach- bzw. B-Spr.); Übung; 2 SWS; Di, 17:00 - 18:30, 134	Marín A.

**Hauptstudium Dolmetschen****Kulturwissenschaft II**

Lateinamerikanische Identitätsdiskurse des 19. und 20. Jahrhunderts (Brasilien und Hispanoamerika); Vorlesung; 1 SWS; Mi, 11:00 - 12:00, 376	Klengel S.
Tapas literarias Vorlesung; 1 SWS; Di, 9:00 - 10:00, 348	Hirsch M.A.
Grenzräume zwischen Mexiko und den USA: Geschichte und kulturelle Repräsentationsformen; Hauptseminar; 2 SWS; ben. Schein; Mo, 17:30 - 19:00, 368	Klengel S.



O. S. für Diplomanden und Doktoranden: Lektüre literaturwissenschaftlicher und kulturtheoretischer Texte; Oberseminar; 2 SWS; Di, 16:30 - 18:00, 250	Klengel S.
<b>Sprach- / Dolmetschwissenschaft II</b>	
Die Neue Romania (Spanisch und Portugiesisch) Vorlesung; 1 SWS; Di, 10:00 - 11:00, 348	Perl M.
Zur Sprache und Sprachwissenschaft des Spanischen Vorlesung; 1 SWS; Mi, 13:30 - 14:15, 376	Betz M.
Seminar für Kandidaten der Diplom-Dolmetscher-Prüfung Seminar; 1 SWS; ben. Schein; Sa, 11:30 - 12:15, Dol III	Haack M.C.
Spanische Dialektologie Hauptseminar; 2 SWS; ben. Schein; Mi, 9:30 - 11:00, 330	Perl M.
Ausgewählte Probleme der iberoromanischen Linguistik Oberseminar; 1 SWS; ben. Schein; Zeit n.V., 253	Perl M.
<b>Dolmetschen I</b>	
Einführung ins Konsekutivdolmetschen Sp-D Übung; 2 SWS; (ab 5. Semester); Mi, 8:00 - 9:30, Dol I	Zeppernick M.M.
Einführung ins Konsekutivdolmetschen D-Sp Übung; 2 SWS; (ab 5. Semester); Fr, 16:00 - 17:30, Dol III	Haack M.C.
Einführung ins Simultandolmetschen Sp-D Übung; 2 SWS; (ab 5. Semester); Do, 17:00 - 18:30, Dol III	Haack M.C.
Einführung ins Simultandolmetschen D-Sp Übung; 2 SWS; (ab 5. Semester); Mi, 15:30 - 17:00, Dol II	Zeppernick M.M.
<b>Dolmetschen II</b>	
Konsekutivdolmetschen Sp-D Übung; 2 SWS; (Mittelstufe / mit Probedolmetschen); Do, 8:00 - 9:30, Dol I	Zeppernick M.M.
Konsekutivdolmetschen D-Sp Übung; 2 SWS; (Mittelstufe / mit Probedolmetschen); Sa, 9:00 - 10:30, Dol III	Haack M.C.
Simultandolmetschen Sp-D Übung; 2 SWS; (Mittelstufe/ mit Probedolmetschen); Do, 15:30 - 17:00, Dol II	Haack M.C.
Simultandolmetschen D-Sp Übung; 2 SWS; (Mittelstufe / mit Probedolmetschen); Mi, 11:00 - 12:30, Dol II	Zeppernick M.M.
<b>Dolmetschen III</b>	
Konsekutivdolmetschen Sp-D Übung; 2 SWS; (Examen); Do, 9:30 - 11:00, Dol I	Zeppernick M.M.
Konsekutivdolmetschen D-Sp Übung; 1 SWS; (Examen); Sa, 10:45 - 11:30, Dol III	Haack M.C.
Simultandolmetschen Sp-D Übung; 2 SWS; (Examen); Fr, 8:00 - 9:30, Dol III	Haack M.C.
Simultandolmetschen D-Sp Übung; 1 SWS; (Examen); Mi, 12:30 - 13:15, Dol II	Zeppernick M.M.
Übersetzen von Konferenztexten Sp-D Übung; 2 SWS; Fr, 9:30 - 11:00, 330	Haack M.C.
Übersetzen von Konferenztexten D-Sp Übung; 1 SWS; (PC-gestützte Übung); Do, 11:00 - 12:00, 135	Zeppernick M.M.
<b>Weitere Veranstaltungen</b>	
Mehrsprachiges Konferenzdolmetschen LV; 2 SWS; Fr, 11:00 - 13:00, Dol I	Haack M.C.

- Kolloquium: Vorstellung und Besprechung von Examensarbeiten  
Kolloquium; 1 SWS; Mi, 14:00 - 15:00, 250 Klengel S.
- Kolloquium für Diplomanden und Doktoranden  
Kolloquium; 1 SWS; Di, 18:00 - 19:00, 253 Perl M.
- Examenskurs Sprach- und Kultur-/Literaturwissenschaft (f. d. Kand. der  
Diplomprüfung - Erstfach-/B-Sprache u. Zweitfach-/C-Sprache); Übung; 1  
SWS; Mi, 14:30 - 15:30, 376 Betz M.
- Vorführung und Interpretation neuerer spanischer und lateinamerikanischer  
Filme; LV; 3 SWS; (in Zusammenarbeit mit der span. Fachschaft); jede 2.  
Woche Mo, 19:30 - 22:00, 384 - Hörsaal Siever H.

### **Katalanisch (Zusatzsprache)**

- Einführungskurs  
Kurs; 1 SWS; Do, 9:45 - 10:30, 330 Betz M.

### **Wahlpflichtmodul 2**

- Lehrveranstaltungen nach Absprache  
Übung; Zeit und Raum n.V. Betz M.

## **Portugiesisch**

### **Grundstudium**

#### **Fremdsprachliche Kompetenz I**

- Grammatik für Grundkursteilnehmer  
Übung; 2 SWS; Di, 11:30 - 13:00, 351 Wodtke A.
- Grundkurs (8-std)  
Kurs; Di, 14:00 - 15:30, 237; Mi, 10:30 - 12:00, 230; Do, 14:00 - 15:30,  
230 Wodtke A.
- Übungen im Sprachlabor  
Übung; Mo, Mi, 12:00 - 13:00, 308 - Sprachlabor II N.N.
- Phonetik mit Hörverständnis  
Übung; 2 SWS; Mi, 8:30 - 10:00, 348 Pereira Nunes Â.M.

#### **Kulturwissenschaft I**

- Lateinamerikanische Identitätsdiskurse des 19. und 20. Jahrhunderts  
(Brasilien und Hispanoamerika); Vorlesung; 1 SWS; Mi, 11:00 - 12:00, 376 Klengel S.
- Introdução aos Estudos Literários  
Vorlesung; 2 SWS; Do, 8:30 - 10:00, 368 Pereira Nunes Â.M.
- O século XVIII português: luzes e sombras  
Vorlesung; 2 SWS; Di, 9:00 - 10:30, 138 Faria R.M.
- O Segundo Romantismo: Poetas Ultra-Românticos e Camilo Castelo Branco  
Proseminar; 2 SWS; ben. Schein; Do, 9:00 - 10:30, 351 Faria R.M.
- Übung zur brasilianischen Literatur  
Übung; 1 SWS; Do, 13:00 - 14:00, 229 Wodtke A.

#### **Sprach-/Translationswissenschaft I**

- Die Neue Romania (Portugiesisch und Spanisch)  
Vorlesung; 1 SWS; Di, 10:00 - 11:00, 348 Perl M.
- Zur Sprache und Sprachwissenschaft des Portugiesischen  
Vorlesung; 1 SWS; Mo, 10:30 - 11:15, 376 Betz M.
- Einführung in die iberoromanische Sprachwissenschaft  
Proseminar; 2 SWS; ben. Schein; Do, 15:00 - 16:30, 233 Barme S.
- Methodik des Portugiesischen (Vorlesung mit Übungen)  
Vorlesung mit Übung; 2 SWS; Mi, 12:00 - 13:30, 138 Pereira Nunes Â.M.

**Übersetzen I (B/C > A)**

Gemeinsprachliche Übersetzungsübungen P-D  
Übung; 2 SWS; Do, 10:00 - 11:30, 329

Wodtke A.

**Übersetzen II (A > B)**

Übersetzen mit sprachpraktischen Übungen D-P  
Übung; 2 SWS; Mi, 10:30 - 12:00, 366

Pereira Nunes Â.M.

Übersetzen mit Klausuren (für Kandidaten der Vorprüfung) D-P  
Übung; 2 SWS; Di, 14:00 - 15:30, 229

Pereira Nunes Â.M.

**Weitere Veranstaltungen**

Gemeinsprachliche Übersetzungsübungen (für portugies. und brasilian.  
Studierende) P-D; Übung; 1 SWS; Mi, 12:30 - 13:15, 351

Wodtke A.

Gemeinsprachliche Übersetzungsübung (für bras. und port. Studierende) D-P  
Übung; 1 SWS; Do, 11:30 - 13:00, 350

Pereira Nunes Â.M.

**Hauptstudium Übersetzen****Kulturwissenschaft II**

Lateinamerikanische Identitätsdiskurse des 19. und 20. Jahrhunderts  
(Brasilien und Hispanoamerika); Vorlesung; 1 SWS; Mi, 11:00 - 12:00, 376

Klengel S.

Introdução aos Estudos Literários  
Vorlesung; 2 SWS; Do, 8:30 - 10:00, 368

Pereira Nunes Â.M.

O seculo XVIII português: luzes e sombras  
Vorlesung; 2 SWS; Di, 9:00 - 10:30, 138

Faria R.M.

Amazonien in der brasilianischen Literatur  
Hauptseminar; 2 SWS; ben. Schein; Di, 10:30 - 12:00, 376

Klengel S.

O. S. für Diplomanden und Doktoranden: Lektüre  
literaturwissenschaftlicher und kulturtheoretischer Texte; Oberseminar; 2  
SWS; Di, 16:30 - 18:00, 250

Klengel S.

**Sprach- / Translationswissenschaft II**

Die Neue Romania (Portugiesisch und Spanisch)  
Vorlesung; 1 SWS; Di, 10:00 - 11:00, 348

Perl M.

Zur Sprache und Sprachwissenschaft des Portugiesischen  
Vorlesung; 1 SWS; Mo, 10:30 - 11:15, 376

Betz M.

Portugiesisch in Brasilien  
Hauptseminar; 2 SWS; ben. Schein; Di, 15:00 - 16:30, 253

Perl M.

Übersetzerseminar (Seminar für Kandidaten der Diplom-Übersetzer-Prüfung)  
Seminar; 2 SWS; ben. Schein; Fr, 12:00 - 14:00, 238

Betz M.

Ausgewählte Probleme der iberoromanischen Linguistik  
Oberseminar; 1 SWS; ben. Schein; Zeit n.V., 253

Perl M.

**Übersetzen III (B > A) und II (C > A)**

Gemeinsprachliche Übersetzungsübungen (einschl. Examenskandidaten) P-D  
Übung; 2 SWS; Fr, 11:45 - 13:15, 233

Barne S.

**Übersetzen IV (Fachtexte B > A) und III (Fachtexte C > A)**

Fachsprachliche Übersetzungsübungen Wirtschaft (einschl.  
Examenskandidaten) P-D; Übung; 2 SWS; Fr, 9:45 - 11:15, 233

Barne S.

Fachsprachliche Übersetzungsübungen Recht P-D  
Übung; 2 SWS; Mi, 8:30 - 10:00, 135

Wodtke A.

**Übersetzen V (A > B)**

Gemeinsprachliche Übersetzungsübungen D-P  
Übung; 2 SWS; Di, 16:00 - 17:30, 234

Pereira Nunes Â.M.

**Übersetzen VI (Fachtexte A > B)**

Fachsprachliche Übersetzungsübungen Wirtschaft D-P  
 Übung; 2 SWS; Do, 10:00 - 11:30, 138

Pereira Nunes Â.M.

**Weitere Veranstaltungen**

Kolloquium: Vorstellung und Besprechung von Examensarbeiten  
 Kolloquium; 1 SWS; Mi, 14:00 - 15:00, 250

Klengel S.

Kolloquium für Diplomanden und Doktoranden  
 Kolloquium; 1 SWS; Di, 18:00 - 19:00, 253

Perl M.

Conversação portuguesa  
 Übung; 2 SWS; Do, 10:30 - 12:00, 351

Faria R.M.

Übersetzen für port. und bras. Studierende P-D  
 Übung; 1 SWS; Mi, 14:00 - 15:00, 229

Wodtke A.

Gemeinsprachliche Übersetzungsübung (für bras. und port. Studierende) D-P  
 Übung; 2 SWS; Do, 11:30 - 13:00, 350

Pereira Nunes Â.M.

Produção de textos formais (carta, acta, memorando, relatório, etc.)  
 Übung; 2 SWS; Di, 10:30 - 12:00, 138

Faria R.M.

Übersetzungsübung mit Klausuren P-D  
 Übung; 2 SWS; (14-tägl.); Mi, 17:00 - 18:30, 330

Wodtke A.

**Wahlpflichtmodul 2**

Lehrveranstaltungen nach Absprache  
 Übung; Zeit und Raum n.V.

Betz M.

**Russisch****Grundstudium****Fremdsprachliche Kompetenz I**

Grundkurs (Anfänger)  
 Kurs; 8 SWS; ECTS: 12; Mo, 14:00 - 15:30, 366; Di, 11:00 - 11:45, 368;

Salnikow-Ritter E.  
Buyko V.

Mi, 10:00 - 11:30, 351; Do, 14:00 - 14:45, 350; Fr, 11:30 - 13:00, 362

Grundkurs (Fortgeschrittene)  
 Vorlesung; 4 SWS; ECTS: 6; Mo, 15:30 - 17:00, 366; Mi, 9:15 - 10:45, 329

Ellermeier P.

Laborübung zur Phonetik und Orthoepie der russischen Sprache  
 Übung; 1 SWS; ECTS: 1,5; Di, 9:15 - 10:00, 10:00 - 10:45, 308 -

Salnikow-Ritter E.

Sprachlabor II

**Fremdsprachliche Kompetenz II**

Russische Grammatik mit Übungen  
 Übung; 2 SWS; ECTS: 3; Mi, 13:30 - 15:00, 382

Salnikow-Ritter E.

**Kulturwissenschaft I**

Prosto i prostorno: Zur Ideologie der russischen Einzigartigkeit  
 Vorlesung; 2 SWS; ECTS: 2; Mi, 14:15 - 15:45, 366

Bezrodnyj M.

Quellentexte zur russischen Kulturgeschichte  
 Proseminar; 2 SWS; ben. Schein; ECTS: 6; Mi, 9:15 - 10:45, 134

Jubara A.

**Sprach-/Translationswissenschaft I**

Grundfragen der Übersetzungswissenschaft  
 Proseminar; 2 SWS; ben. Schein; ECTS: 6; Mi, 11:30 - 13:00, 347

Salnikow-Ritter E.

Phonetik und Orthoepie der russischen Sprache  
 Vorlesung; 1 SWS; ECTS: 1; Mo, 13:00 - 13:45, 376

Salnikow-Ritter E.

Russistische Linguistik: Konturen eines Faches  
 Vorlesung; 2 SWS; ECTS: 2; Di, 11:00 - 12:30, 362

Zhdanova V.

**Übersetzen I (B/C > A)**

Gemeinsprachliche Übersetzungsübung R-D  
Übung; 2 SWS; ECTS: 2; Mi, 11:00 - 12:30, 382

Jubara A.

Gemeinsprachliche Übersetzungsübungen R-D  
Übung; 2 SWS; ECTS: 2; Fr, 13:00 - 14:30, 347

Ellermeier P.

**Übersetzen II (A > B)**

Gemeinsprachliche Übersetzungsübungen D-R  
Übung; 2 SWS; Mi, 15:30 - 17:00, 230

Kobro G.

**Für Russisch als A-Sprache**

Gemeinsprachliche Übersetzungsübungen R-D, 1/2. Sem.  
Übung; 2 SWS; ECTS: 2; Mi, 13:15 - 14:45, 237

Hähnel K.

Gemeinsprachliche Übersetzungsübungen D-R  
Übung; 2 SWS; ECTS: 2; Do, 11:00 - 12:30, 366

Kobro G.

Gemeinsprachliche Übersetzungsübungen R-D, 3./4. Sem.  
Übung; 2 SWS; ECTS: 2; Fr, 15:00 - 16:30, 347

Ellermeier P.

**Hauptstudium Übersetzen****Kulturwissenschaft II**

Istorija Rossii: „Moskovskoe gosudarstvo“  
Vorlesung; 2 SWS; ECTS: 2; Mi, 17:15 - 18:45, 230

Kobro G.

Prosto i prostorno: Zur Ideologie der russischen Einzigartigkeit  
Vorlesung; 2 SWS; ECTS: 2; Mi, 14:15 - 15:45, 366

Bezrodnyj M.

**Sprach- / Translationswissenschaft II**

Semiotische Analyse interkultureller Kommunikation  
Hauptseminar; 2 SWS; ECTS: 8; Do, 14:00 - 15:30, 366

Zhdanova V.

Übersetzerseminar

Zhdanova V.

Seminar; 2 SWS; ben. Schein; ECTS: 8; Mi, 13:15 - 14:45, 351

**Übersetzen III (B > A) und II (C > A)**

Gemeinsprachliche Übersetzungsübungen R-D  
Übung; 2 SWS; ECTS: 2; Do, 8:00 - 9:30, 347

Salnikow-Ritter E.

Gemeinsprachliche Übersetzungsübungen R-D  
Übung; 2 SWS; ECTS: 2; Di, 13:30 - 15:00, 347

Salnikow-Ritter E.

**Übersetzen IV (Fachtexte B > A) und III (Fachtexte C > A)**

Einführung in die fachsprachliche Terminologie (Technik) für  
Wirtschaftsübersetzer; Übung; 1 SWS; ECTS: 1,5; Fr, 10:30 - 11:15, 382

Buyko V.

Einführung in die fachsprachliche Terminologie (Wirtschaft)  
Übung; 1 SWS; ECTS: 1,5; Do, 15:00 - 15:45, 350

Buyko V.

Fachsprachliche Übersetzungsübungen Wirtschaft R-D  
Übung; 2 SWS; ECTS: 3; Mo, 17:00 - 18:30, 330

Ellermeier P.

Fachsprachliche Übersetzungsübungen Wirtschaft R-D  
Übung; 2 SWS; ECTS: 3; Di, 15:00 - 16:30, 368

Ellermeier P.

**Übersetzen V (A > B)**

Gemeinsprachliche Übersetzungsübungen D-R  
Übung; 2 SWS; ECTS: 2; Fr, 13:00 - 14:30, 362

Kobro G.

**Übersetzen VI (Fachtexte A > B)**

Fachsprachliche Übersetzungsübungen Wirtschaft D-R  
Übung; 2 SWS; ECTS: 3; Do, 16:30 - 18:00, 350

Buyko V.

Fachsprachliche Übersetzungsübungen Wirtschaft D-R, St. I  
Übung; 1 SWS; ECTS: 1,5; Do, 15:45 - 16:30, 350

Buyko V.

**Für Russisch als A-Sprache**

Einführung in die fachsprachliche Terminologie (Wirtschaft) Übung; 1 SWS; ECTS: 1,5; Di, 14:00 - 14:45, 134	Buyko V.
Fachsprachliche Übersetzungsübungen Wirtschaft D-R, St. II Übung; 2 SWS; ECTS: 3; Di, 15:45 - 17:15, 330	Buyko V.
Fachsprachliche Übersetzungsübungen Wirtschaft R-D, St. II Übung; 1 SWS; ECTS: 2; Di, 12:00 - 13:00, 329	Ellermeier P.
Gemeinsprachliche Übersetzungsübungen D-R Übung; 2 SWS; ECTS: 2; Mi, 12:30 - 14:00, 236	Buyko V.
Gemeinsprachliche Übersetzungsübungen D-R Übung; 2 SWS; ECTS: 2; Mi, 12:30 - 14:00, 236	Buyko V.
Gemeinsprachliche Übersetzungsübungen R-D Übung; 2 SWS; ECTS: 2; Do, 11:00 - 12:30, 382	Hähnel K.

**Hauptstudium Dolmetschen****Dolmetschen I**

Konsequitvdolmetschen D-R Übung; 2 SWS; ECTS: 3; Mi, 14:00 - 15:30, Dol I	Kobro G.
Konsequitvdolmetschen R-D Übung; 2 SWS; ECTS: 3; Do, 14:00 - 15:30, Dol II	Kobro G.
Simultandolmetschen D-R Übung; 2 SWS; ECTS: 3; Do, 12:30 - 14:00, Dol II	Kobro G.
Simultandolmetschen R-D, Stufe I Übung; 2 SWS; ECTS: 3; Mo, 11:00 - 12:30, Dol II	Weigold-Hess I.
Simultandolmetschen R-D, Stufe II Übung; 2 SWS; ECTS: 3; Mo, 8:00 - 9:30, Dol II	Weigold-Hess I.

**Dolmetschen II**

Konsequitvdolmetschen D-R Übung; 2 SWS; ECTS: 2; Mi, 14:00 - 15:30, Dol I	Kobro G.
Konsequitvdolmetschen R-D Übung; 2 SWS; ECTS: 3; Do, 14:00 - 15:30, Dol II	Kobro G.
Simultandolmetschen D-R Übung; 2 SWS; ECTS: 2; Do, 12:30 - 14:00, Dol II	Kobro G.
Simultandolmetschen R-D, Stufe II Übung; 2 SWS; ECTS: 3; Mo, 8:00 - 9:30, Dol II	Weigold-Hess I.

**Dolmetschen III**

Konferenzdolmetschen Übung; 2 SWS; ECTS: 3; Fr, 11:15 - 12:45, Dol I	Kobro G.
Konsequitvdolmetschen D-R Übung; 2 SWS; ECTS: 3; Mi, 14:00 - 15:30, Dol I	Kobro G.
Konsequitvdolmetschen R-D Übung; 2 SWS; ECTS: 3; Do, 14:00 - 15:30, Dol II	Kobro G.
Simultandolmetschen D-R Übung; 2 SWS; Do, 12:30 - 14:00, Dol II	Kobro G.
Simultandolmetschen R-D, Stufe II Übung; 2 SWS; ECTS: 3; Mo, 8:00 - 9:30, Dol II	Weigold-Hess I.

**Für Russisch als A-Sprache**

Fachsprachliche Übersetzungsübung Wirtschaft D-R, St. I Klasse; 1 SWS; ECTS: 1,5; Di, 14:45 - 15:30, 134	Buyko V.
Fachsprachliche Übersetzungsübungen Wirtschaft R-D, St. I Übung; 1 SWS; ECTS: 2; Di, 13:00 - 14:00, 329	Ellermeier P.

**Wahlpflichtmodul 2**

Einführung in das Dolmetschen R-D Übung; 2 SWS; ECTS: 3; Mo, 12:30 - 14:00, Dol II	Weigold-Hess I.
Simultandolmetschen R-D, Stufe I Übung; 2 SWS; ECTS: 3; Mo, 11:00 - 12:30, Dol II	Weigold-Hess I.
Verhandlungsdolmetschen Übung; 2 SWS; ECTS: 2; Mi, 11:00 - 12:30, 237	Buyko V. Hähnel K.

**Polnisch****Grundstudium****Fremdsprachliche Kompetenz I**

Grundkurs Übung; 2 SWS; ECTS: 2; Di, 8:30 - 10:00, 331	Meger A.
Phonetik der polnischen Sprache Vorlesung; 1 SWS; ECTS: 2; Mo, 9:15 - 10:00, 366	Sendero B.

**Fremdsprachliche Kompetenz II**

Aufbaukurs Grammatik I Übung; 2 SWS; ECTS: 2; Mi, 10:00 - 11:30, 234	Sendero B.
Aufbaukurs Grammatik II Übung; 2 SWS; ECTS: 2; Mi, 11:30 - 13:00, 234	Sendero B.

**Kulturwissenschaft I**

Geschichte Polens II (von den Teilungen bis 1918) Vorlesung; 1 SWS; ECTS: 1; Do, 13:15 - 14:00, 369	Worbs E.
Tausend Jahre deutsch-polnische Beziehungen Proseminar; 2 SWS; ben. Schein; ECTS: 6; Mo, 16:00 - 17:30, 369	Worbs E.

**Sprach-/Translationswissenschaft I**

Neue Entwicklungstendenzen in der polnischen Sprache Vorlesung; 1 SWS; ECTS: 1; Di, 13:15 - 14:00, 376	Worbs E.
Übersetzungspropädeutikum Übung; 2 SWS; ben. Schein; ECTS: 3; Do, 11:00 - 12:30, 369	Worbs E.

**Übersetzen II (A > B)**

Gemeinsprachliche Übersetzungsübungen D-P (B-Sprache: Polnisch) Übung; 2 SWS; ECTS: 2; Do, 14:00 - 15:30, 331	Chmielowska-Rumpel J.
Gemeinsprachliche Übersetzungsübungen P-D (B-Sprache: Polnisch) Übung; 2 SWS; ECTS: 2; Fr, 10:15 - 11:45, 366	Bielawska-Ellermeier K.
Übersetzung einfacher Texte P-D (B-Sprache: Polnisch) Übung; 2 SWS; ECTS: 2; Do, 8:00 - 9:30, 369	Lenz P.

**Für Polnisch als A-Sprache**

Gemeinsprachliche Übersetzungsübungen P-D Übung; 2 SWS; ECTS: 2; Di, 11:30 - 13:00, 331	Meger A.
Gemeinsprachliche Übersetzungsübungen D-P Übung; 2 SWS; ECTS: 2; Do, 9:30 - 11:00, 230	Lenz P.

**Weitere Veranstaltungen**

Einführung in die Fachsprachen und ins fachsprachliche Übersetzen Übung; 1 SWS; Mi, 14:00 - 14:45, 350	Meger A.
Polnische Stilistik Übung; 1 SWS; ECTS: 1; Di, 10:15 - 11:00, 237	Sendero B.

**Hauptstudium Übersetzen****Kulturwissenschaft II**

- Die preußisch-polnische Sprachenpolitik im 19. Jahrhundert  
Hauptseminar; 2 SWS; ben. Schein; ECTS: 8; Di, 14:30 - 16:00, 366 Worbs E.
- Geschichte Polens II (von den Teilungen bis 1918)  
Vorlesung; 1 SWS; ECTS: 1; Do, 13:15 - 14:00, 369 Worbs E.
- Literatura polska I. Oswiecie.  
Vorlesung; 2 SWS; ECTS: 2; Di, 11:00 - 12:30, 367 Lenz P.

**Übersetzen III (B > A) und II (C > A)**

- Gemeinsprachliche Übersetzungsübungen P-D (B-Sprache: Polnisch)  
Übung; 2 SWS; ECTS: 2; Do, 11:00 - 12:30, 347 Bielawska-Ellermeier K.

**Übersetzen IV (Fachtexte B > A) und III (Fachtexte C > A)**

- Fachsprachliche Übersetzungsübung (Wirtschaft) P-D, Stufe I  
Übung; 2 SWS; ECTS: 3; Fr, 8:15 - 9:45, 366 Bielawska-Ellermeier K.
- Fachsprachliche Übersetzungsübungen (Technik) P-D  
Übung; 2 SWS; ECTS: 3; Mi, 8:00 - 9:30, 362 Lenz P.
- Fachsprachliche Übersetzungsübungen (Wirtschaft) P-D, Stufe II  
Übung; 2 SWS; ECTS: 3; Mo, 10:00 - 11:30, 362 Bielawska-Ellermeier K.

**Übersetzen V (A > B)**

- Gemeinsprachliche Übersetzungsübungen D-P (B-Sprache: Polnisch)  
Übung; 2 SWS; ECTS: 2; Mo, 15:30 - 17:00, 351 Sendero B.

**Übersetzen VI (Fachtexte A > B)**

- Fachsprachliche Übersetzungsübung (Wirtschaft) D-P  
Übung; 2 SWS; ECTS: 3; Mi, 14:00 - 15:30, 232 Sendero B.
- Fachsprachliche Übersetzungsübungen (Technik) D-P  
Übung; 2 SWS; ECTS: 3; Mi, 9:30 - 11:00, 362 Lenz P.

**Für Polnisch als A-Sprache**

- Fachsprachliche Übersetzungsübungen (Wirtschaft) D-P  
Übung; 2 SWS; ECTS: 3; Do, 16:00 - 17:30, 347 Sendero B.
- Fachsprachliche Übersetzungsübungen (Wirtschaft) P-D, St. I  
Übung; 2 SWS; ECTS: 3; Do, 14:00 - 15:30, 351 Bielawska-Ellermeier K.
- Gemeinsprachliche Übersetzungsübungen D-P  
Übung; 2 SWS; ECTS: 2; Mo, 14:00 - 15:30, 351 Sendero B.
- Gemeinsprachliche Übersetzungsübungen P-D, St. II  
Übung; 2 SWS; ECTS: 2; Mo, 8:15 - 9:45, 373 Bielawska-Ellermeier K.
- Gemeinsprachliche Übersetzungsübungen P-D St. I  
Übung; 2 SWS; ECTS: 2; Do, 8:30 - 10:00, 366 Bielawska-Ellermeier K.

**Weitere Veranstaltungen**

- Masterstudiengang: Konferenzdolmetschen E-P (Konsektiv)  
Übung; 2 SWS; ECTS: 3; Mi, 9:30 - 11:00, Dol I Chmielowska-Rumpel J.
- Masterstudiengang: Konferenzdolmetschen E-P (Simultan)  
Übung; 2 SWS; ECTS: 3; Do, 11:00 - 12:30, Dol I Chmielowska-Rumpel J.
- Masterstudiengang: Konferenzdolmetschen P-D (Simultan)  
Übung; 2 SWS; ECTS: 3; Mi, 12:30 - 14:00, Dol I Chmielowska-Rumpel J.

**Wahlpflichtmodul 2**

- Verhandlungsdolmetschen  
Übung; 2 SWS; ECTS: 2; Mo, 11:30 - 13:00, 362 Bielawska-Ellermeier K.  
Sendero B.



**Sprachkurs Tschechisch**

Sprachkurs Tschechisch Stufe I

Lanova S.

Übung; 4 SWS; ECTS: 6; Zeit und Raum n.V.

Sprachkurs Tschechisch Stufe II

Lanova S.

Vorlesung; 4 SWS; ECTS: 6; Zeit und Raum n.V.

**Arabisch**

Vorbereitung für arabische Studierende

N.N.

Vorlesung; Zeit n.V., 143; Vorbereitung: 26.10.2004, 11:00 - 12:00 Uhr

Vorbereitung für deutsche Studierende

N.N.

Vorlesung; Zeit n.V., 143; Vorbereitung: 26.10.2004, 10:00 - 11:00 Uhr

**Grundstudium****Fremdsprachliche Kompetenz I**

Grundkurs der modernen arabischen Hochsprache I: Grammatik und

Link C.

Leseübungen [GKI]; Übung; 5 SWS; ben. Schein; Mo, 10:00 - 11:30, 143; Do, 10:30 - 11:15, 236; Do, 13:15 - 14:45, 233

Grundkurs der modernen arabischen Hochsprache I: Kommunikation und

Lahmar H.

Schreibübungen; Übung; 4 SWS; ben. Schein; Mi, 9:15 - 10:45, 382; Mi, 11:30 - 13:00, 143

**Kulturwissenschaft I**

Islamisches Eherecht, ab 1. Sem.

Forstner M.

Vorlesung; 1 SWS; ECTS: 2; Mi, 16:15 - 17:00, 331

Kulturwissenschaftliches Proseminar, ab 3. Sem.

Forstner M.

Proseminar; 2 SWS; ben. Schein; Di, 12:15 - 13:45, 143

**Sprach-/Translationswissenschaft I**

Einführung in den Übersetzerstudiengang Arabisch, 1. Sem.

Forstner M.

Vorlesung; 1 SWS; Mi, 15:15 - 16:00, 331

**Übersetzen I (B/C > A)**

Einführung in die arabische Schriftsprache III, 3. Sem.

Kropfitsch L.

Übung; 3 SWS; Zeit und Raum n.V.

Gemeinsprachliche Übersetzungsübungen A-D für Vorprüfungskandidaten

Kropfitsch L.

Übung; 2 SWS; Zeit und Raum n.V.

Zeitungselektüre mit grammatischer Analyse A-D, 3. Sem.

Link C.

Übung; 1 SWS; Mo, 13:00 - 13:45, 143

**Übersetzen II (A > B)**

Gemeinsprachl. Übersetzungsübungen D-A, 3. Sem.

N.N.

Übung; 2 SWS; Zeit und Raum n.V.

**Für Arabisch als A-Sprache**

Gemeinsprachl. Übersetzungsübungen A-D, 1.-4. Sem.

Link C.

Übung; 2 SWS; Mo, 14:00 - 15:30, 233

Gemeinsprachl. Übersetzungsübungen D-A, 1.-4. Sem.

N.N.

Übung; 2 SWS; Zeit und Raum n.V.

**Hauptstudium****Kulturwissenschaft II**

Kolloquium zur Vorlesung in arabischer Sprache

Alaoui M.

Kolloquium; 1 SWS; Do, 11:15 - 12:00, 134

Kulturwissenschaftliches Hauptseminar: Geschichte der Arabischen Welt

Forstner M.

Hauptseminar; 2 SWS; ben. Schein; Di, 12:15 - 13:45, 143

Vorlesung in arabischer Sprache: Die politischen Systeme in der Arabischen Welt, an-nuzum as-siyâsiya fi-l bilâd al-'arabiya, ab 5. Sem.; Vorlesung; 1 SWS; Di, 14:15 - 15:00, 143	Alaoui M.
<b>Übersetzen III (B &gt; A) und II (C &gt; A)</b>	
Gemeinsprachliche Übersetzungsübungen A-D, 5.-6. Sem. Übung; 2 SWS; Zeit und Raum n.V.	Kropfitsch L.
Gemeinsprachliche Übersetzungsübungen A-D, 7.-8. Sem. Übung; 2 SWS; Zeit und Raum n.V.	Kropfitsch L.
Stegreifübersetzungen A-D, ab 5. Sem. Übung; 1 SWS; Mi, 8:15 - 9:00, 350	Kropfitsch L.
<b>Übersetzen IV (Fachtexte B &gt; A) und III (Fachtexte C &gt; A)</b>	
Fachsprachliche Übersetzungsübungen Recht A-D, 5.-8. Sem. Übung; 2 SWS; Mi, 9:00 - 10:30, 143	Forstner M.
Fachsprachliche Übersetzungsübungen Wirtschaft A-D, 5.-8. Sem. Übung; 2 SWS; Zeit und Raum n.V.	Kropfitsch L.
<b>Übersetzen V (A &gt; B)</b>	
Gemeinsprachliche Übersetzungsübungen D-A, 5.-6. Sem. Übung; 2 SWS; Mi, 13:30 - 15:00, 143	Alaoui M.
Gemeinsprachliche Übersetzungsübungen D-A, 7.-8. Sem. Übung; 2 SWS; Mo, 9:00 - 10:30, 351	Alaoui M.
<b>Übersetzen VI (Fachtexte A &gt; B)</b>	
Fachsprachliche Übersetzungsübungen Recht D-A, 5.-8. Sem. Übung; 2 SWS; Mi, 11:30 - 13:00, 377	Alaoui M.
Fachsprachliche Übersetzungsübungen Wirtschaft D-A, 5.-8. Sem. Übung; 2 SWS; Zeit und Raum n.V.	N.N.
<b>Für Arabisch als A-Sprache</b>	
CAT für Studierende mit arab. Muttersprache, ab 5. Sem. Übung; 2 SWS; Do, 9:30 - 11:00, 135	Alaoui M.
Fachsprachl. Übersetzungsübungen Wirtschaft A-D, 5.-8. Sem. Übung; 2 SWS; Zeit und Raum n.V.	Kropfitsch L.
Fachsprachliche Übersetzungsübungen Wirtschaft D-A, 5.-8. Sem. Übung; 2 SWS; Zeit und Raum n.V.	N.N.
Gemeinsprachl. Übersetzungsübungen A-D, 5.-8. Sem. Übung; 2 SWS; Di, 12:15 - 13:45, 238	Kropfitsch L.
Gemeinsprachl. Übersetzungsübungen D-A, 5.-8. Sem. Übung; 2 SWS; Mo, 10:30 - 12:00, 351	Alaoui M.
Übersetzerseminar für arab. Stud., 5.-8. Sem. Seminar; 2 SWS; Di, 15:00 - 16:30, 143	Alaoui M.
<b>Wahlmodul</b>	
CAT im Studiengang Arabisch, 5.-8. Sem. Übung; 2 SWS; Do, 14:30 - 16:00, 143	Alaoui M.
<b>Türkisch (Zusatzsprache)</b>	
Türkisch I, 1. Sem. Übung; 1 SWS; Di, 19:00 - 19:45, 367	Scheinhardt H.
Türkisch I: Textarbeit (Vermittlung syntaktischer und morphologischer Grundstrukturen, 1. Sem.; Sprachkurs; 2 SWS; Fr, 16:00 - 17:30, 367	Scheinhardt H.
Türkisch I: Übungen zu Text- und Hörverstehen, 1. Sem. Sprachkurs; 2 SWS; Fr, 11:00 - 12:30, 367	N.N.
Türkisch III, 3. Sem. Übung; 2 SWS; Mi, 19:00 - 20:30, 367	N.N.

Türkisch III: Sprachpraxis , 3. Sem. Übung; 1 SWS; Mi, 18:00 - 18:45, 367	Scheinhardt H.
Türkisch III: Textarbeit, 3. Sem. Kurs; 2 SWS; Mo, 18:00 - 19:30, 367	Scheinhardt H.

## Chinesisch - Arbeitsbereich Ostasiatische Sprachen und Kulturen

### Grundstudium

#### Kulturwissenschaft I

Einführung in sprachliche und landeskundliche Hilfsmittel, 3. Sem. Vorlesung; 1 SWS; Do, 17:00 - 17:45, 369	Kupfer P.
Geschichte Chinas III (Volksrepublik seit 1949), ab 1. Sem. Vorlesung; 1 SWS; ben. Schein; Mo, 17:45 - 18:30, 366	Kupfer P.
Kulturwissenschaftliches Proseminar zur Vorlesung Proseminar; 1 SWS; Do, 11:15 - 12:00, 377	Kupfer P.

#### Sprach-/Translationswissenschaft I

Einführung in die Textanalyse (Presse etc.) I Übung; 2 SWS; Do, 17:45 - 19:15, 369	Guder A.
Sprachwissenschaftl. Proseminar: Chin. Schriftsprache (wenyan) I Proseminar; 1 SWS; Mo, 18:45 - 19:30, 366	Kupfer P.

#### Übersetzen I (B/C > A)

Gemeinsprachliche Übersetzungsübungen Ch-D, 3. Sem. Übung; 2 SWS; Mi, 17:00 - 18:30, 369	Kupfer P.
Literarische Texte mit Übersetzungsübungen Ch-D , 3. Sem. Übung; 2 SWS; Do, 14:30 - 16:00, 377	Guder A.

#### Übersetzen II (A > B)

Gemeinsprachl. Übersetzungsübungen D-Ch, 3. Sem. Übung; 2 SWS; Zeit und Raum n.V.	N.N.
Übungen zur Lexik/Idiomatik I, 3. Sem. Vorlesung; 1 SWS; Do, 8:15 - 9:00, 376	Zhang Z.

### Hauptstudium

#### Kulturwissenschaft II

Geschichte Chinas III (Volksrepublik seit 1949), ab 5. Sem. Vorlesung; 1 SWS; Mo, 17:45 - 18:30, 366	Kupfer P.
Kulturwissenschaftliches Hauptseminar zur Vorlesung, ab 5. Sem. Hauptseminar; 1 SWS; Do, 11:15 - 12:00, 377	Kupfer P.
Zhongguo wenhua gaikuang (Kulturhistorische Landeskunde)I, Vorlesung in chin. Sprache mit Übung; Vorlesung; 1 SWS; Mo, 17:30 - 18:15, 362	Zhang Z.

#### Sprach- / Translationswissenschaft II

Historische und linguistische Aspekte der chinesischen Schrift, ab 5. Sem. Vorlesung; 1 SWS; Zeit und Raum n.V.	Guder A.
Sprachwissenschaftliches Hauptseminar zur Vorlesung Hauptseminar; 1 SWS; ben. Schein; Zeit und Raum n.V.	Guder A.
Übersetzerseminar I (für Stud. mit Chinesisch als A-, B- oder C-Sprache) Vorlesung; 2 SWS; Zeit und Raum n.V.	N.N.

#### Übersetzen III (B > A) und II (C > A)

Gemeinsprachliche Übersetzungsübungen Ch-D, 5. Sem. Übung; 1 SWS; 5 Blockveranstaltungen, Z. u. O. n. V.	N.N.
Gemeinsprachliche Übersetzungsübungen Ch-D, 7. Sem. Vorlesung; 2 SWS; Mi, 15:00 - 16:30, 368	Kupfer P.

**Übersetzen IV (Fachtexte B > A) und III (Fachtexte C > A)**

Fachsprachliche Übersetzungsübungen Technik Ch-D, 5. Sem. Zhang Z.  
 Übung; 1 SWS; Mo, 14:45 - 15:30, 367

Fachsprachliche Übersetzungsübungen Technik Ch-D, 7. Sem. Zhang Z.  
 Übung; 2 SWS; Mo, 9:00 - 10:30, 382

Fachsprachliche Übersetzungsübungen Wirtschaft Ch-D, 7. Sem. Zhang Z.  
 Übung; 2 SWS; Zeit und Raum n.V.

**Übersetzen V (A > B)**

Gemeinsprachliche Übersetzungsübungen D-Ch, 5. Sem. Zhang Z.  
 Übung; 1 SWS; Zeit und Raum n.V.

Gemeinsprachliche Übersetzungsübungen D-Ch, 7. Sem. Zhang Z.  
 Übung; 2 SWS; Mi, 16:30 - 18:00, 377

**Übersetzen VI (Fachtexte A > B)**

Fachsprachliche Übersetzungsübungen Technik D-Ch, 5. Sem. Zhang Z.  
 Übung; 2 SWS; Mo, 15:30 - 17:00, 367

Fachsprachliche Übersetzungsübungen Technik D-Ch, 7. Sem. Zhang Z.  
 Übung; 2 SWS; Do, 10:30 - 12:00, Raum n.V.

Fachsprachliche Übersetzungsübungen Wirtschaft D-Ch, 7. Sem. Zhang Z.  
 Übung; 2 SWS; Mo, 13:00 - 14:30, 367

**Weitere Veranstaltungen**

Vorbesprechung für deutsche und chinesische Studierende N.N.  
 Vorlesung; Vorbesprechung: 25.10.2004, 10.00 - 11.00 Uhr

**Neugriechisch****Grundstudium****Fremdsprachliche Kompetenz I**

Grundkurs I Glykioti K.  
 Sprachkurs; 4 SWS; ECTS: 4,5; Di, 13:00 - 14:30, 350; Do, 9:30 - 11:00,  
 377

Struktur der neugriechischen Sprache Kalpakidou A.  
 Vorlesung mit Übung; 2 SWS; ECTS: 3; Do, 14:00 - 15:30, 134

Übungen zum Grundkurs I Kalpakidou A.  
 Sprachkurs; 2 SWS; ECTS: 3; Di, 9:30 - 11:00, 236

**Fremdsprachliche Kompetenz II**

Festigung der Sprachkenntnisse I Glykioti K.  
 Sprachkurs; 2 SWS; ECTS: 3; Di, 11:00 - 12:30, 234

Sprachpraxis I Kalpakidou A.  
 Sprachkurs; 2 SWS; ECTS: 3; Mo, 12:00 - 13:30, 384 - Hörsaal

**Kulturwissenschaft I**

Abriss der neugriechischen Literatur Glykioti K.  
 Vorlesung mit Übung; 2 SWS; ECTS: 2; Do, 12:00 - 13:30, 230

Einführung in das Studium des Neugriechischen Ruge H.  
 Vorlesung; 2 SWS; ECTS: 2; Di, 15:30 - 17:00, 347

Kulturwissenschaftliches Proseminar, 3. Sem. Ruge H.  
 Seminar; 2 SWS; ECTS: 6; Di, 18:00 - 19:30, 362

**Sprach-/Translationswissenschaft I**

Sprachwissenschaftliche Übungen für Prüfungskandidaten Ruge H.  
 Übung; 2 SWS; ECTS: 2; Mi, 10:00 - 11:30, 377

Sprachwissenschaftliches Proseminar, 3. Sem. Ruge H.  
 Seminar; 2 SWS; ECTS: 6; Di, 18:00 - 19:30, 362

**Übersetzen I (B/C > A)**

Gemeinsprachliche Übersetzungsübungen Neugr.-Deutsch für dt.+gr.  
Muttersprachler (3. Sem.); Übung; 2 SWS; ECTS: 2; Mi, 12:00 - 13:30, 362

Glykioti K.

**Übersetzen II (A > B)**

Gemeinsprachliche Übersetzungsübungen Deutsch-Neugr. für dt. + gr.  
Muttersprachler (3. Sem.); Übung; 2 SWS; ECTS: 2; Do, 10:30 - 12:00, 386

Kalpakidou A.

**Für Neugriechisch als A-Sprache**

Gemeinsprachliche Übersetzungsübungen Deutsch-Neugr. für dt. + gr.  
Muttersprachler (3. Sem.); Übung; 2 SWS; ECTS: 2; Do, 10:30 - 12:00, 386

Kalpakidou A.

Gemeinsprachliche Übersetzungsübungen Neugr.-Deutsch für dt.+gr.  
Muttersprachler (3. Sem.); Übung; 2 SWS; ECTS: 2; Mi, 12:00 - 13:30, 362

Glykioti K.

**Hauptstudium****Kulturwissenschaft II**

Kulturwissenschaftliches Hauptseminar, 5. Sem.  
Seminar; 2 SWS; ECTS: 8; Di, 18:00 - 19:30, 362

Ruge H.

**Sprach- / Translationswissenschaft II**

Altgriechisch für Neogräzisten II  
Vorlesung mit Übung; 2 SWS; ECTS: 3; Do, 8:30 - 10:00, 362

Ruge H.

Sprachwissenschaftliche Übungen für Prüfungskandidaten  
Übung; 2 SWS; ECTS: 2; Mi, 10:00 - 11:30, 377

Ruge H.

Sprachwissenschaftliches Hauptseminar, 5. Sem.  
Seminar; 2 SWS; ECTS: 8; Di, 18:00 - 19:30, 362

Ruge H.

Übersetzerseminar für deutsche und griechische Muttersprachler  
Seminar; 2 SWS; ECTS: 8; Mi, 11:30 - 13:00, 134

Kalpakidou A.

**Übersetzen III (B > A) und II (C > A)**

Gemeinsprachliche Übersetzungsübungen Neugr.-Deutsch für deutsche  
Muttersprachler; Übung; 2 SWS; ECTS: 2; Mi, 16:00 - 17:30, 134

Glykioti K.

**Übersetzen IV (Fachtexte B > A) und III (Fachtexte C > A)**

Übersetzungsübungen zur Fachsprache der Wirtschaft Neugr.-Deutsch  
Übung; 2 SWS; ECTS: 3; Di, 17:00 - 18:30, 134

Glykioti K.

**Übersetzen V (A > B)**

Gemeinsprachliche Übersetzungsübungen Deutsch-Neugr. für deutsche  
Muttersprachler; Übung; 2 SWS; ECTS: 2; Mi, 14:15 - 15:45, 362

Kalpakidou A.

**Übersetzen VI (Fachtexte A > B)**

Übersetzungsübungen zur Fachsprache der Wirtschaft Deutsch-Neugr.  
Übung; 2 SWS; ECTS: 3; Mo, 14:15 - 15:45, 230

Kalpakidou A.

**Für Neugriechisch als A-Sprache**

Gemeinsprachliche Übersetzungsübungen Deutsch-Neugr. für griechische  
Muttersprachler; Übung; 2 SWS; ECTS: 2; Di, 12:00 - 13:30, 347

Kalpakidou A.

Gemeinsprachliche Übersetzungsübungen Neugr.-Deutsch für griechische  
Muttersprachler; Übung; 2 SWS; ECTS: 2; Mi, 9:30 - 11:00, 237

Glykioti K.

Übersetzerseminar für deutsche und griechische Muttersprachler  
Seminar; 2 SWS; ECTS: 8; Mi, 11:30 - 13:00, 134

Kalpakidou A.

Übersetzungsübungen zur Fachsprache der Wirtschaft Deutsch-Neugr.  
Übung; 2 SWS; ECTS: 3; Mo, 14:15 - 15:45, 230

Kalpakidou A.

Übersetzungsübungen zur Fachsprache der Wirtschaft Neugr.-Deutsch  
Übung; 2 SWS; ECTS: 3; Di, 17:00 - 18:30, 134

Glykioti K.

## Fachbereich 24 - Akademie für Bildende Künste

Am Taubertsberg 6, 55122 Mainz, Tel. 06131-39-30008, Fax. 06131-39-35566,  
E-Mail: dekan-kunst@uni-mainz.de

**Dekan:** Prof. Dr. Zimmermann, Jörg, App. 30006

**Prodekan:** Prof. Löffler, Adam W., App. 30005

**Dekanat:** Kreis, Marianne, Raum 136, Am Taubertsberg 6, 55099 Mainz, App. 32122

**Sprechzeiten:** Mo - Fr 10:00 - 12:00

**Studierendensekretariat:** Teichreb, Sabine, M.A., Raum 135, Am Taubertsberg 6, 55099 Mainz, App. 36559; Tremml, Ingrid, Raum 136, Am Taubertsberg 6, 55099 Mainz, App. 30008

**Sprechzeiten:** Di - Do 10:00 - 12:00

**Sekretariat Kunsttheorie:** Maass, Bernadette, App. 32129

**Fachbereichsbibliothek:** Dipl.-Bibl. Liell, Stephanie, Am Taubertsberg 6, 55099 Mainz, App. 32904; Schäfer, Monika, Am Taubertsberg 6, 55099 Mainz, App. 32904

**Öffnungszeiten:** Mo - Mi 11:00 - 16:00; Do 11:00 - 15:00;

**Frauenbeauftragte:** Paul, Ursula

**Stellvertretende Frauenbeauftragte:** Prof. Knoche-Wendel, Elfi, App. 32124

**Studienfachberatung:** Menzel, Klaus, (Künstlerischer Mitarbeiter), App. 30003; Prof. Dr. Reiß, Wolfgang, App. 32123

**Sprechzeiten:** Menzel, Klaus: künstlerisch-praktische Beratung/Mappe: Fr 17:00, 14-tägig, R 105

Reiß Professor Dr., Wolfgang studien- und prüfungsrechtliche Fragen/Didaktik und Theorie: Do 13-14, R 040

**Hausmeisterei:** Hausmeister, App. 32131

**Vorsitz: Studiengang Freie Bildende Kunst:** Prof. Knoche-Wendel, Elfi, App. 32124

**Vorsitz: Studiengang Bildende Kunst für das Lehramt an Gymnasien:** Prof. Knoche-Wendel, Elfi, App. 32124

**Vertrauensdozent für ausländische Studierende:** Prof. Knoche-Wendel, Elfi, App. 32124; Prof. Löffler, Adam W., App. 30005

**Sicherheitsbeauftragter:** Prof. Löffler, Adam W., Raum 033, App. 30005

**Beauftragter für den Austausch mit Frankreich:** Prof. Löffler, Adam W., Raum 033, Am Taubertsberg 6, 55099 Mainz, App. 30005

**Technische(r) Mitarbeiter/in:** Eger, Joachim, App. 32127; Friedrich, Robert; Dipl-Designer Matzak, Matthias, App. 33427; Paul, Ursula; Plechoc, Andrzej, App. 32691

**Honorarprofessorinnen/professoren:** Dr. phil. habil. Menekes, Friedhelm, App. 32692; Schlotter, Eberhard; Starke, Helmut

**Fachschaft:** Engelke, Stephan, Tel. 06131 9723606; Meschenmoser, Sebastian, Tel. 06131 9729565; Werner, Johanna, Tel. 06131 232903

## Lehrkörper

### Professorinnen/Professoren

**Hahn**, Friedemann, Prof., Fachbereich 24 - Akademie für Bildende Künste (Malerei); Raum Hinterhaus, Boppstraße 26, 55118 Mainz, Tel. 06131 616658, info@friedemann-hahn.de

**Hellmann**, Ullrich, Prof., Fachbereich 24 - Akademie für Bildende Künste (Metallbildhauerei); Am Taubertsberg 6, 55099 Mainz, App. 32128, hellmann@mail.kunst.uni-mainz.de

**Knoche-Wendel**, Elfi, Prof., Fachbereich 24 - Akademie für Bildende Künste (Textil); Raum 112, Am Taubertsberg 6, 55099 Mainz, App. 32124, wendel.knoche@t-online.de

- König**, Günther, Prof., (emeritiert), Fachbereich 24 - Akademie für Bildende Künste; Tel. 06131 82798
- Lieser**, Peter G., Prof., Fachbereich 24 - Akademie für Bildende Künste (Umweltgestaltung); Raum B3, Am Taubertsberg 6, 55099 Mainz, App. 32159, lieser@mail.kunst.uni-mainz.de
- Löffler**, Adam W., Prof., Fachbereich 24 - Akademie für Bildende Künste (Holzgestaltung); Raum 033, Am Taubertsberg 6, 55099 Mainz, App. 30005, loeffler.verburg@freenet.de/adam@adam-loeffler.de
- Nierhoff**, Ansgar, Prof., Fachbereich 24 - Akademie für Bildende Künste (Bildhauerei/Skulptur); Raum UG, Raum 01, 08, Am Taubertsberg 6, 55099 Mainz, App. 30172, kln@mail.kunst.uni-mainz.de
- Reiß**, Wolfgang, Prof. Dr., Fachbereich 24 - Akademie für Bildende Künste (Kunstdidaktik); Raum 40, Am Taubertsberg 6, 55099 Mainz, App. 32123
- Schleicher**, Harald, Prof. Dr., Fachbereich 24 - Akademie für Bildende Künste (Film); Am Taubertsberg 6, 55099 Mainz, App. 33985, schleich@mail.uni-mainz.de
- Spacek**, Vladimir, Prof. Dr., Fachbereich 24 - Akademie für Bildende Künste (Fotografie); Am Taubertsberg 6, 55099 Mainz, App. 32134, spacek@kunst.uni-mainz.de
- Virnich**, Winfried, Prof., Fachbereich 24 - Akademie für Bildende Künste (Malerei); Am Taubertsberg 6, 55099 Mainz, App. 30141, wvirnich@web.de
- Vogelgesang**, Klaus, Prof., Fachbereich 24 - Akademie für Bildende Künste (Zeichnung); Boppstraße 26, 55099 Mainz, Tel. 06131 6223651, kvogelgesang@yahoo.de
- Zimmermann**, Jörg, Prof. Dr., Fachbereich 24 - Akademie für Bildende Künste (Kunsttheorie); Raum 138 (Sprechstunde: Do. 11-12 Uhr), Am Taubertsberg 6, 55099 Mainz, App. 30006, jzimmer@mail.uni-mainz.de

### Lehrkräfte

**Koebner**, Thomas, Prof. Dr., Fachbereich 24 - Akademie für Bildende Künste

### Wissenschaftliche Mitarbeiterinnen/Mitarbeiter

- Hahn**, Martina, (Künstlerische Mitarbeiterin), Fachbereich 24 - Akademie für Bildende Künste; Am Taubertsberg 6, 55099 Mainz, App. 32129, mhahn@mail.uni-mainz.de
- Hüsen**, Julia, Fachbereich 24 - Akademie für Bildende Künste; Raum 041, Am Taubertsberg 6, 55099 Mainz, App. 30000
- Menzel**, Klaus, (Künstlerischer Mitarbeiter), Fachbereich 24 - Akademie für Bildende Künste (Grafik); Raum 6, Am Taubertsberg, 55099 Mainz, App. 30003, Menzel\_Klaus@t-online.de
- Zourmand**, Hossein, Fachbereich 24 - Akademie für Bildende Künste; Am Taubertsberg 6, 55099 Mainz, App. 34794

### Honorarprofessorinnen/professoren

- Mennekes**, Friedhelm, Dr. phil. habil., Fachbereich 24 - Akademie für Bildende Künste (Kultur- und Geistesgeschichte); Raum 133, Am Taubertsberg 6, 55099 Mainz, App. 32692, info@sankt-peter-koeln.de
- Schlotter**, Eberhard, Fachbereich 24 - Akademie für Bildende Künste; Am Taubertsberg 6, 55099 Mainz
- Starke**, Helmut, Fachbereich 24 - Akademie für Bildende Künste; Am Taubertsberg 6, 55099 Mainz

### Lehrbeauftragte

- Becker**, Stefan, Dr., Fachbereich 24 - Akademie für Bildende Künste; Am Taubertsberg 6
- Danne**, Michael, Fachbereich 24 - Akademie für Bildende Künste; Am Taubertsberg 6, 55099 Mainz, info@micha-danne.de
- Eldagsen**, Boris, Fachbereich 24 - Akademie für Bildende Künste; Am Taubertsberg 6, 55099 Mainz, mail@eldagsen.com
- Hüsen**, Christian, Architekt, Fachbereich 24 - Akademie für Bildende Künste; Frankfurt am Mainz
- Löhr**, Tanja, Fachbereich 24 - Akademie für Bildende Künste; Raum Bungalow 01, Am Taubertsberg 6, 55099 Mainz, App. 3 03 33, presse@kunst.uni-mainz.de
- Quiring**, Markus, Fachbereich 24 - Akademie für Bildende Künste; Raum 028, Am Taubertsberg 6, 55099 Mainz, mquiring@suprematismus.de

## Wissenschaftliche Einrichtungen und Betriebseinheiten

### Orientierungsklasse

Am Taubertsberg 6, 55122 Mainz, Tel. 30008, Fax. 35566, E-Mail: info@mail.kunst.uni-mainz.de  
**Lehrbeauftragte:** App. 32122

### Künstlerische Klassen

Am Taubertsberg 6, 55122 Mainz, Tel. 30008, Fax. 35566, E-Mail: info@mail.kunst.uni-mainz.de  
**Sekretariat:** Tremml, Ingrid, App. 30008

### Bildhauerei/Skulptur

**Universitätsprofessorinnen/-professoren:** Prof. Nierhoff, Ansgar, App. 30172  
**Werkmeister:** Plechoc, Andrzej, App. 32691

### Film

Am Taubertsberg 6, 55122 Mainz  
**Universitätsprofessorinnen/-professoren:** Prof. Dr. Schleicher, Harald, App. 33985

### Fotografie

Am Taubertsberg 6, 55122 Mainz  
**Universitätsprofessorinnen/-professoren:** Prof. Dr. Spacek, Vladimir, App. 32134  
**technische(r) Mitarbeiter/in:** Dipl-Designer Matzak, Matthias, App. 33427

### Grafik

Am Taubertsberg 6, 55122 Mainz  
**Universitätsprofessorinnen/-professoren:** Menzel, Klaus, (Künstlerischer Mitarbeiter), App. 30003

### Holzgestaltung

Am Taubertsberg 6, 55122 Mainz  
**Universitätsprofessorinnen/-professoren:** Prof. Löffler, Adam W., App. 30005  
**Werkmeister:** Plechoc, Andrzej, App. 32691

### Malerei

Am Taubertsberg 6, 55122 Mainz, Tel. 06131-3932122, Fax. 06131-3935566  
**Universitätsprofessorinnen/-professoren:** Prof. Hahn, Friedemann, Tel. 06131 616658; Prof. Virnich, Winfried, App. 30141

### Metallbildhauerei

Am Taubertsberg 6, 55122 Mainz  
**Universitätsprofessorinnen/-professoren:** Prof. Hellmann, Ullrich, App. 32128  
**Werkmeister:** Plechoc, Andrzej, App. 32691

### Textil/ Papier

Am Taubertsberg 6, 55122 Mainz  
**Universitätsprofessorinnen/-professoren:** Prof. Knoche-Wendel, Elfi, App. 32124

### Umweltgestaltung

Am Taubertsberg 6, 55122 Mainz  
**Universitätsprofessorinnen/-professoren:** Prof. Lieser, Peter G., App. 32159

### Zeichnung

Am Taubertsberg 6 sowie Boppstraße, Mainz  
**Universitätsprofessorinnen/-professoren:** Prof. Vogelgesang, Klaus, Tel. 06131 6223651



## **Kunsttheorie**

Am Taubertsberg 6, 55122 Mainz, Tel. 06131-39-32129, Fax. 06131-39-35566

**Sekretariat Kunsttheorie:** Maass, Bernadette, App. 32129

**Universitätsprofessorinnen/-professoren:** Prof. Dr. Zimmermann, Jörg, App. 30006

**Wiss. Mitarbeiterinnen/Mitarbeiter:** Hahn, Martina, (Künstlerische Mitarbeiterin), App. 32129

## **Kunstdidaktik**

Am Taubertsberg 6, 55122 Mainz, Tel. 06131-39-, Fax. 06131-39-

**Universitätsprofessorinnen/-professoren:** Prof. Dr. Reiß, Wolfgang, App. 32123

**Wissenschaftlicher Mitarbeiter:** Hüsen, Julia, App. 30000

## **Zentrale Werkstätten**

Am Taubertsberg 6, 55122 Mainz, Tel. 06131-39-, Fax. 06131-39-

### **Bildhauerei**

Am Taubertsberg 6, 55122 Mainz, Tel. siehe Aushang, Fax. 06131-39-35566

**Werkstattmeister:** Plechoc, Andrzej, App. 32691

### **Medienlabor**

Am Taubertsberg 6, 55122 Mainz, Tel. siehe Aushang, Fax. 06131-39-35566

**Öffnungszeiten:** 12 Stunden die Woche/ siehe Aushang

**Kursangebote:** Multimediale Anwendungen, Viedobearbeitung, Bildbearbeitung, Layout, Internetgestaltung - Die Kurse finden im laufenden Semester oder im Block in den Semesterferien statt und richten sich in Ihrem Angebot nach den Interessen der Studierenden. Genaue Themen und Termine siehe Aushang

**Ausstattung:** 6 Apple Macintosh Arbeitsplätze für digitale Bildbearbeitung, 2 PC Arbeitsplätze, digitale Video- und Fotokameras mit Zubehör, TV-Geräte, Videorekorder, Beamer, KB- und Flachbettscanner und diverse Drucker bis A3

## **Bibliothek Bildende Künste**

Am Taubertsberg 6, 55122 Mainz, Tel. 06131-39-, Fax. 06131-39-

**Bedienstete der Universität:** Dipl.-Bibl. Liell, Stephanie, App. 32904; Schäfer, Monika, App. 32904

**Öffnungszeiten:** MO - MI 11:00 - 16:00; DO 11:00 - 15:00

## **Fachschaft Bildene Künste**

Am Taubertsberg 6, 55122 Mainz, Tel. 06131-9729565, E-Mail: semesch@gmx.de

**Ansprechpartner:** Engelke, Stephan, Tel. 06131 9723606; Meschenmoser, Sebastian,

Tel. 06131 9729565; Werner, Johanna, Tel. 06131 232903

## **Kultur- und Geistesgeschichte**

Am Taubertsberg 6, 55099 Mainz, Tel. 32692, E-Mail: info@sankt-peter-koeln.de

**Honorarprofessoren:** Dr. phil. habil. Mennekes, Friedhelm, App. 32692

## Fachbereich 24 - Akademie der Bildenden Künste

### Orientierungsklasse

Orientierungsklasse

Klasse; Schein; Zeit und Raum n.V.

Spacek V.  
Vogelgesang K.

Orientierungsklasse

N.N.

Klasse; Schein; Das Studium in der Orientierungsklasse führt die Studierenden in die Atelierarbeit und das künstlerische Experiment. Die Arbeit im Atelier der Klasse richtet sich dabei nach einer Zahl von etwa 25 SWS, nach Vorgabe des eigenen Arbeitsentwurfs. Die beiden Semester schließen jeweils in der Präsentation des Stands der Arbeit. Dabei fungiert die Ausstellung zum Ende des zweiten Semesters als Abschlussausstellung mit dem Ziel, den Zugang in die gewünschte Klasse zu erlangen.; Zeit :ganztägig nach Vorgabe des eigenen Entwurfs; Kolloquium: dienstags 15.30 Uhr, Exkursionen: ganztägig dienstags oder mittwochs; Raum: Atelier der Orientierungsklasse

### Künstlerische Klassen

#### Bildhauerei/ Skulptur

Raumplastik/Skulptur - Ausstellung der Skulptur - Realisation, Erörterungen, Experimente, Exkursionen; Ausstellung; 6 SWS; Do 14:00-19:00, Ateliers der Klasse

Nierhoff A.

Raumplastik/Skulptur - Konzepte und Realisierungen - Einzelkorrektur Klasse; Mi 10:00 - 18:00, Ateliers der Klasse

Nierhoff A.

Skulptur/Environment : Alle Stoffe, alle Dimensionen - Grundlagen und Experimente - Klassenplenum; Klasse; 3 SWS; Do, 10:00-13:00, Ateliers der Klasse

Nierhoff A.

#### Film

Konsultationen

Seminar; Mi, 10:00 - 15:00, Raum n.V.

Schleicher H.

Plenen

Vorlesung; Di, 10:00 - 15:00, Raum n.V.

Schleicher H.

Short Stories

Vorlesung; Do, 10:00 - 15:00, Raum n.V.

Schleicher H.

#### Fotografie

„Inspirationen“ Klasse

Seminar; Sprechstunde: Mi 10-12, 14-tägig, R 119; Mi 18:00, R 119

Spacek V.

„Interventionen“ Klasse

Seminar; Sprechstunde: Mi 10-12, 14-tägig, R 119; Di 17.00; Raum 119

Spacek V.

Einzelkorrekturen

Klasse; Mi 9:30 - 18:00, Termin nach Vereinbarung; Raum 119

Spacek V.

Technik I

Seminar; Mi 9:30-17:00, Raum 125

Matzak M.

Technik II

Seminar; Mo 9:30-17:00, Raum 125

Matzak M.

Technik III

Seminar; Blockveranstaltung in der vorlesungsfreien Zeit, eine Woche; siehe Aushang

Matzak M.

**Grafik**

- Grafik für Fortgeschrittene Menzel K.  
 Klasse; Einzel- und Gruppenbesprechungen von Arbeiten; Exkursionen; Di.  
 10.00 - 12.00/13.00 - 15.30 Uhr
- Grundlagen der Druckgrafik am Beispiel der Serigrafie Menzel K.  
 Vorlesung; Mi. 9.00 -12.00/13-14.30 Uhr
- Plenum der Klasse Menzel K.  
 Klasse; Mo 10:00-12:00 und 13:00-15:30, Raum 203/205

**Holzgestaltung**

- Block Bildhauerei [„Holzblock“] Löffler A.W.  
 Übung; 90 SWS; themenorientierte 14 Tage Atelier oder Exkursion in der  
 vorlesungsfreien Zeit; siehe Aushang vor der Klasse
- Elementares Bauen [„Elementar“] Löffler A.W.  
 Seminar; 6 SWS; ben. Schein; Entwurf und Ausführung von Gegenständen des  
 Gebrauchs; Do 9:00 - 15:00, Raum 033
- Holzbildhauerei [„Skulptur“] Löffler A.W.  
 Übung; 6 SWS; Schein; Spezifische Arbeitsweisen in Skulptur und Plastik.  
 Arbeit mit Stammholz und Halbzeug. Diskussion der Anmutung diminuierender  
 und konstruktiver Arbeitsspuren; Mi 13:00-18:00, R 033

**Malerei**

- Ausstellungsprojekt „Ansichten von NierRhein - Auf den Spuren von Georg  
 Forster“; Vorlesung; Arsenal HKM1 Mainz; Zeit und Raum n.V. Hahn F.
- Ausstellungsprojekt „Große Helden“ Hahn F.  
 Klasse; Zeit und Raum n.V.
- Ausstellungsprojekt „Soziologie des Malers“ Hahn F.  
 Klasse; Rathaus Reutlingen (Veranstaltung Museum Sprendhaus Reutlingen);  
 Zeit und Raum n.V.
- Malerei Hahn F.  
 Klasse; Boppstraße 26
- Zu einer Form der Farbe - Das Bild der Malerei im Kontextbezug - Das  
 Mediale Gegenüber / Atelierstudium; Klasse; Beratung zum Studium nach  
 persönlicher Absprache. Di, 11:00, R 18, 06131/3930141; Atelierstudium; R  
 17,18,19,20/21 Virnich W.

**Metallbildhauerei**

- Klassenprojekte Hellmann U.  
 Klasse; ganztägig; Raum 25
- Konzeption, Konstruktion, Montage Hellmann U.  
 Klasse; 6 SWS; Di, 10:00 - 16:00, Raum n.V.; Raum 25/ 29/ 30
- Phantastische Projekte. Computervisualisierung künstlerischer Eingriffe  
 im öffentlichen Raum.; Vorlesung; Blockveranstaltung Oetken J.  
 4.10.2004-15.10.2004, Blockveranstaltung 20.12.2004-24.12.2004, 10:00 -  
 16:00, Raum n.V.; Metallklasse/Medienlabor

**Textil/ Papier**

- Einzel- und Gruppenkorrektur Knoche-Wendel E.  
 Klasse; Di 10:00-16:00 u.n.V., Raum n.V.
- Klassenplenum - Konzepte Knoche-Wendel E.  
 Klasse; Mi 10:00-16:00, Raum n.V.

**Umweltgestaltung**

- Einzelkorrektur Lieser P.G.  
 Seminar; 6 SWS; Do 13:00-15:00, weitere Termine n.V., Raum B2/3
- Grundlagen 2 Lieser P.G.  
 Klasse; Projekt „Campus“; Do 10:00-13:00, und eine Blockveranstaltung  
 nach Vereinbarung Löhr T.
- Projekt: Großmarkthalle Frankfurt am Main V Lieser P.G.  
 Sprachkurs; Fotowettbewerb (nur für Projektgruppe); siehe Aushang

**Zeichnung**

- Es lebe die Linie. Die Auseinandersetzung mit der Linie als bildnerisches  
 Ausdrucksmittel und wesentliches Element in der Zeichnung; Übung; Mo 9:00  
 - 15:00, Boppstrasse 26 Vogelgesang K.
- Zeichnen als verschärfte Wirklichkeitserfahrung Vogelgesang K.  
 Klasse; 6 SWS; Mo 9:00-15:00, Boppstraße 26

**Kunstdidaktik**

- Aktuelle Tendenzen der Kunstdidaktik Reiß W.  
 Seminar; z. und O. nach Vereinbarung
- Architektur im Kunstunterricht Hüsen J.  
 Seminar; Z. und O. nach Vereinbarung Hüsen Ch.
- Grundlehren - Gestaltungslehren Reiß W.  
 Seminar; Z. und O. siehe Aushang
- Methoden der Bildbetrachtung Reiß W.  
 Seminar; 2 SWS; ben. Schein; Zeit und Ort: siehe Aushang
- Neue Medien im Kunstunterricht Hüsen J.  
 Seminar; z. und O. nach Vereinbarung
- Positionen der Kunstdidaktik Reiß W.  
 Seminar; Z. und O. siehe Aushang

**Kunsttheorie**

- Moderne Zeiten ñ Die Filme von Charles Chaplin Zimmermann J.  
 Seminar; 17:00 - 19:30, Raum n.V.; Medienhaus, Wallstr. 11, Hörsaal,  
 Beginn: 25.10.2004 Kobner Th.
- Nach der Postmoderne - Aktuelle Positionen der Ästhetik und Kunsttheorie Zimmermann J.  
 Seminar; Di, 16:00 - 18:00, Raum n.V.; Seminarraum, Beginn: 02.11.2004
- Orientierung in Ästhetik und Kunsttheorie Zimmermann J.  
 Übung; Seminarraum, 03.-04.12.2004, jeweils 10-18 Uhr Hahn M.
- Wechselbeziehungen zwischen Bildender Kunst und Musik Zimmermann J.  
 Vorlesung; Zehn Paradigmen von Jan van Eyck bis John Cage; Mo, 14:00 -  
 16:00, Hs Kunst; Beginn: 25.10.2004

**Kultur- und Geistesgeschichte**

- Gruppenbesprechung für konkrete Projekte Menekes F.  
 Kolloquium; siehe Aushang

## Fachbereich 25 - Musik

Binger Straße 26, 55122 Mainz, Tel. 06131-39-32338, Fax. 06131-39-30140, E-Mail: lauer@uni-mainz.de

**Dekan:** Univ.-Prof. Dr. phil. Blume, Jürgen, Raum 03-322, Binger Str. 26, 55122 Mainz, App. 32338

**Prodekanin:** Univ.-Prof. Eder, Claudia, Raum 03-320, Binger Str. 26, 55122 Mainz, App. 30145

**Dekanatsassistentin:** Lauer, Carolin, Raum 03-321, Binger Str. 26, 55122 Mainz, App. 30451

**Sprechzeiten:** Mo. - Fr. 10:00 - 12:00 Uhr

**Studien- und Prüfungsangelegenheiten:** Wenkel, Birgit, Raum 03-300, Binger Str. 26, 55122 Mainz, App. 35538

**Sprechzeiten:** Mo. - Fr. 10:00 - 12:00 Uhr

**Öffentlichkeitsarbeit:** Honsack, Daniel, Raum 306, Binger Straße 26, 55122 Mainz, App. 33538

**Bibliothek:** Kohn, Miriam, Binger Str. 26, 55122 Mainz, Tel. 06131 30138; Dr. phil. Krombach, Gabriela, Binger Str. 26, 55122 Mainz, App. 30137

**Frauenbeauftragte:** Lauer, Carolin, Raum 03-321, Binger Str. 26, 55122 Mainz, App. 30451; Dr. phil. Pfarr, Kristina, M.A., Raum 03-323, Binger Straße 26, 55122 Mainz, App. 30176

**Studiengangsleitung und -koordination Bachelor of Musical Arts:** Dr. phil. Pfarr, Kristina, M.A., Raum 03-323, Binger Straße 26, 55122 Mainz, App. 30176

**Studiengangsleitung Lehramt an Gymnasien (Schulmusik):** Univ.-Prof. Dr. Striegel, Ludwig, Raum 02/113, Forum 2, 55099 Mainz, App. 23560

**Studiengangsleitung Diplom-Musiklehrer/in Klassik:** Univ.-Prof. Vetre, Oscar, Raum 03-307, Binger Str. 26, 55122 Mainz, App. 30052; Univ.-Prof. Zarbock, Heinz, Raum 03-307, Binger Str. 26, 55122 Mainz, App. 30052

**Studiengangsleitung Diplom-Jazz und Populärmusik / Diplom-Musiklehrer/in Jazz und Populärmusik:** Soll, Hendrik, Binger Str. 26, 55122 Mainz, Tel. 0221 885583

**Studiengangsleitung Diplom-Orchestermusik:** Univ.-Prof. Gavric, Dejan, Raum 03-311, Binger Str. 26, 55122 Mainz, Tel. 06131 6226684

**Studiengangsleitung Diplom-Kirchenmusik:** Univ.-Prof. Gnann, Gerhard, Raum 32, Binger Str. 26, 55122 Mainz, App. 30019

**Studiengangsleitung Diplom-Gesang / Diplom-Musiklehrer/in Gesang:** Univ.-Prof. Eder, Claudia, Raum 03-320, Binger Str. 26, 55122 Mainz, App. 30145

**Studiengangsleitung Liedbegleitung/Korrepetition:** Univ.-Prof. Schaeffer, Burkhard, Raum 307, Binger Str. 26, 55122 Mainz, App. 30052

**Studiengangsleitung Master of Musical Arts (Voice):** Univ.-Prof. Eder, Claudia, Raum 03-320, Binger Str. 26, 55122 Mainz, App. 30145

**Leitung MusiktheaterWerkstatt:** Univ.-Prof. Dewald, Thomas, Raum 01-104, Binger Str. 26, 55122 Mainz, App. 30452

**Studiengangsleitung Konzertexamen:** Univ.-Prof. Zarbock, Heinz, Raum 03-307, Binger Str. 26, 55122 Mainz, App. 30052

**Hausmeister:** Kerz, Helmut, Raum 00256, Binger Str. 26, 55122 Mainz, App. 33611; Klein, Klaus, Raum 00256, Binger Str. 26, 55122 Mainz, App. 33611

**Tonstudio:** Bender, Helmut, Raum 01-250, Binger Str. 26, 55122 Mainz, App. 30017

## Lehrkörper

### Universitätsprofessorinnen/professoren

- Blume**, Jürgen, Univ.-Prof. Dr. phil., Musiktheorie (Musiktheorie/Musikwissenschaft); Raum 03-322, Binger Str. 26, 55122 Mainz, App. 32338, blume@mail.uni-mainz.de
- Daus**, Joshard, Univ.-Prof., Collegium musicum (Dirigieren, Collegium musicum); Raum 00.423, Gresemundweg 4, 55099 Mainz, App. 24040, collegiummusicum@mail.uni-mainz.de
- Dewald**, Thomas, Univ.-Prof., Klassik (Gesang); Raum 01-104, Binger Str. 26, 55122 Mainz, App. 30452, dewald@uni-mainz.de, Tel. 06131-44343
- Dobner**, Martin, Univ.-Prof., Klassik (Kontrabass); Raum 03-319, Binger Str. 26, 55122 Mainz, Tel. 0681 8739524, martindobner@web.de
- Dreyer**, Lutz, Univ.-Prof., Musiktheorie (Tonsatz/Hörschulung/Musiktheorie); Binger Str. 26, 55122 Mainz, Tel. 06131 476954, Lutz.W.Dreyer@t-online.de
- Eder**, Claudia, Univ.-Prof., Klassik (Gesang); Raum 03-320, Binger Str. 26, 55122 Mainz, App. 30145, C.Eder@t-online.de
- Frank**, Bernhard, Univ.-Prof., Klassik (Schulpraktisches Klavierspiel); Raum 02-215, Binger Str. 26, 55122 Mainz, Tel. 06132 84145, bfrank@berndfrank.com
- Gavric**, Dejan, Univ.-Prof., Klassik (Querflöte/Kammermusik); Raum 03-311, Binger Str. 26, 55122 Mainz, Tel. 06131 6226684, dgdejan@yahoo.de
- Gnann**, Gerhard, Univ.-Prof., Kirchenmusik/Orgel (Kirchenmusik, Orgel); Raum 32, Binger Str. 26, 55122 Mainz, App. 30019
- Kaiser**, Hans-Jürgen, Univ.-Prof., Kirchenmusik/Orgel (Orgelimprovisation); Raum 32, Binger Str. 26, 55122 Mainz, App. 30019, Hans-Juergen.Kaiser@t-online.de
- Kiefer**, Peter, Univ.-Prof., Klassik (Neue Musik/ Neue Medien, Leiter Elektronisches Studio); Raum 02-216, Binger Straße 26, 55122 Mainz, App. 32360, kiefer@khm.de; Kunsthochschule für Medien Köln, Peter-Welter-Platz 2, 50676 Köln, Tel. 0221-20189-228, Fax. 0221-20189-230
- Marx**, Klaus, Univ.-Prof. Dr. phil., Klassik (Violoncello, Kammermusik); Raum 03-314, Binger Str. 26, 55122 Mainz, Tel. 02238 56721, klamarx@mail.uni-mainz.de
- Shih**, Anne, Univ.-Prof., Klassik (Violine); Raum 03-312, Binger Str. 26, 55122 Mainz, Tel. 06132 431531, shih@mail.uni-mainz.de
- Striegel**, Ludwig, Univ.-Prof. Dr., Musikpädagogik (Didaktik der Musik/Musikerziehung); Raum 02/113, Forum 2, 55099 Mainz, App. 23560, striegel@mail.uni-mainz.de
- Vetre**, Oscar, Univ.-Prof., Klassik (Klavier); Raum 03-307, Binger Str. 26, 55122 Mainz, App. 30052
- Volk**, Eberhard, Univ.-Prof., Übchor/Üborchester (Chor- und Orchesterleitung); Raum 107, Binger Str. 26, 55122 Mainz, App. 30144
- Zarbock**, Heinz, Univ.-Prof., Klassik (Klavier); Raum 03-307, Binger Str. 26, 55122 Mainz, App. 30052

### Wissenschaftliche Mitarbeiterinnen/Mitarbeiter

- Grujic**, Tijana, Dipl.-Sängerin, Klassik (Gesang); Binger Str. 26, 55124 Mainz, Tel. 0611 5808831, tijana-grujic@hotmail.com
- Karasiak**, Andreas, Klassik (Gesang); Binger Str. 26, 55122 Mainz, Tel. 06131 6279782, andreaskarasiak@aol.com
- Krombach**, Gabriela, Dr. phil., Musikwissenschaft (Musikgeschichte, Instrumentenkunde); Binger Str. 26, 55122 Mainz, App. 30137, krombach@mail.uni-mainz.de
- Krombach**, Gabriela, Dr. phil., Bibliothek Musik; Binger Str. 26, 55122 Mainz, App. 30137, krombach@mail.uni-mainz.de
- Pfarr**, Kristina, Dr. phil., M.A., Fachbereich 25 - Musik (Koordination Bachelorstudiengang Musik); Raum 03-323, Binger Straße 26, 55122 Mainz, App. 30176, pfarr@uni-mainz.de
- Schaeffer**, Burkhard, Univ.-Prof., Klassik (Liedbegleitung/Korrepetition); Raum 307, Binger Str. 26, 55122 Mainz, App. 30052
- Schuhmacher**, Michael, Musikpädagogik (Musikpädagogik); Raum 02-107, Altes Forum, 55099 Mainz, App. 24495, schumi@uni-mainz.de; Egellstr. 6, 68167 Mannheim, Tel. 0621-35561 (privat)
- Staudt**, Michael, Dr. phil., Klassik (Schulpraktisches Klavierspiel); Binger Straße 26, 55122 Mainz, Tel. 02651 491587, m.staudt.piano.meyen@t-online.de

**Takeda-Herms**, Makiko, Klassik (Klavier); Raum 30, Binger Straße 26, 55122 Mainz

### Honorarprofessorinnen/professoren

**Breitschaft**, Mathias, Prof., Chor/Orchester (Chorleitung); Binger Straße 26, 55122 Mainz, App. 30019

**Delnon**, Georges, Prof., Intendant des Staatstheaters Mainz, Szenischer Unterricht (Operschule);  
Friedrichstr. 34, 55124 Mainz, Tel. 06131 2851100

**Doll**, Egidius, Prof. Dr., Kirchenmusik/Orgel (Orgelimprovisation); Binger Str. 26, 55122 Mainz, App. 30019

### Lehrbeauftragte

**Arneke**, Barbara, Dipl.-Gesangspädagoge, Klassik (Gesang); Raum 101, Binger Str. 26, 55122 Mainz,  
Tel. 06131 611878, ABArneke@aol.com

**Bachmann**, Thomas, Dipl.-Musiklehrer, Jazz/Populärmusik (Jazz-Saxophon); Raum Jazzkeller, Binger  
Str. 26, 55122 Mainz, Tel. 06722 75136, thbachmann@freenet.de

**Ballek**, Daniela, Klassik (Klavier); Raum 102, Binger Str. 26, 55122 Mainz, Tel. 0611 444003

**Bangs-Urban**, Linda, Klassik (Saxophon); Raum 112, Binger Str. 26, 55122 Mainz, Tel. 06151 597243,  
lbangs@t-online.de

**Bergfeld**, Moritz, Dipl.-Tonmeister, Musiktheorie (Akustik/Aufnahmetechnik); Fichardstr. 51,  
60322 Frankfurt/M., Tel. 069 15055744, Moritz-Bergfeld@yahoo.de

**Bruschke**, Klaus, Solo-Posaunist des Radio-Sinfonie-Orchesters Frankfurt, Klassik (Posaune); Binger  
Straße 26, 55122 Mainz, Tel. 06120 7284, Bruschke@t-online.de

**Cole**, Deborah Lynn, M.A., Klassik (Gesang); Am Lauterbach 60, 65232 Taunusstein, Tel. 06128 934450,  
Debcole@gmx.net

**Dessauer**, Gabriel, Kirchenmusik/Orgel (Orgel); Marktstr. 12, 65183 Wiesbaden, Tel. 0611 2364486,  
GDessauer@t-online.de

**Diehl**, Gunther, Dr., Stud. Rat, Musikpädagogik (Unterrichtspraktische Übung); Binger Straße 26,  
55122 Mainz, Tel. 0611 565559

**Eckes**, J.J., M.A., Musiktheorie (Italienisch); Binger Str. 26, 55122 Mainz, Tel. 0611 424232, J.J.Eckes@t-  
online.de

**Einig**, Bernhard, Dr. theol., Musikwissenschaft (Liturgik, Theologische Grundlagen); Raum 00-124,  
Abteilung Studium und Lehre Forum 1, 55099 Mainz, App. 20032, einig@verwaltung.uni-mainz.de

**Funk**, Volker, Methodik/Didaktik (Unterrichtspraktische Übungen); Binger Str. 26, 55122 Mainz;  
Willigis-Gymnasium

**Gega-Dodi**, Ervis, Klassik (Violine); Binger Str. 26, 55122 Mainz, Tel. 0228 3775931, ervisgega@gmx.net

**Gelhausen**, Alexander, Dipl.-Musikpädagoge, Jazz/Populärmusik (Jazz-Gesang); Binger Str. 26,  
55122 Mainz, Tel. 0221 1390520, alexandergelhausen@gmx.de

**Gießler**, Alexandra, Dipl.-Sängerin/Dipl.-Musiklehrerin, Klassik (Gesang); Binger Straße 26, 55122 Mainz,  
Tel. 06131 478734, giesslersinging@web.de

**Großmann**, Andreas, Kirchenmusik/Orgel (Partiturspiel, Generalbass); Binger Str. 26, 55122 Mainz,  
andreas-grossmann@t-online.de

**Hoefs**, Peter, Klassik (Horn); Binger Str. 26, 55122 Mainz, Tel. 07071 640446, PHoefsHorn@aol.com

**Hübner-Hinderling**, Renate, Klassik (Alte Musik); Jakob-Steffan-Straße 12, 55122 Mainz,  
Tel. 06131 320993

**Joks**, Olaf, Klassik (Korrepetition instrumental); Binger Str. 26, 55122 Mainz, Tel. 069 825862

**Kaapke**, Axel, Jazz/Populärmusik (Piano); Binger Str. 26, 55122 Mainz, Tel. 0611 9011693, axel.kaap-  
ke@t-online.de

**Keuper**, Joachim, Klassik (Gesang); Am alten Sportplatz 25, 55127 Mainz, Tel. 06131 556122, joco.keu-  
per@web.de

**Kiefer**, Markus J., Dr., Musikpädagogik (Streicherklasse Schulmusik); Binger Straße 26, 55122 Mainz,  
Tel. 0611 409482, dr.markus.kiefer@web.de

**Kleiner**, Ulf, Jazz/Populärmusik (Jazz-Piano); Binger Str. 26, 55122 Mainz, Tel. 06131 338124, ulfklei-  
ner@hotmail.com

**Klenk**, Mark Oliver, Jazz/Populärmusik (Jazz-Gitarre); Binger Str. 26, 55122 Mainz, Tel. 0611 846288,  
M.O.Klenk@t-online.de

**Lingenfelder**, Martina, Dipl.-Päd., Allgemeine Pädagogik (Musik und Bewegung); Binger Str. 26,  
55122 Mainz, Tel. 06131 220715, MarLingenfelder@web.de

**Lutz**, Martin, Klassik (Oratorium); Wupperstr. 14, 65201 Wiesbaden, Tel. 0611 24280, m-Lutz@gmx.de

- Malkmus**, Heide, Dipl.-Päd., Szenischer Unterricht (Feldenkrais); Klein-Winternheimer Str. 14, 55127 Mainz, Tel. 06131 368232, heidmalkmus@gmx.de
- Marsch**, Barbara, Musikpädagogik (Klassenmusizieren für Steicher); Binger Straße 26, 55122 Mainz, Tel. 0611 841848, b.marsch@freenet.de
- Menke**, Bardo, OStR i. K., Musikpädagogik (Unterrichtsübung Schulmusik); Willigis-Gymnasium Mainz, Willigisplatz 2, 55116 Mainz, Tel. 06131 688686
- Minden**, Klaus, OStR., Methodik/Didaktik (Unterrichtspraktische Übungen); Rabanus-Maurus-Gymnasium, 117er Ehrenhof 2, 55118 Mainz, Tel. 06135 4421
- Monter**, Ursula, Klassik (Korrepitition); Binger Str. 26, 55122 Mainz, Tel. 06131 881117
- Müller**, Alfred, Kirchenmusik/Orgel (Orgel); Zum Wingert 9a, 54344 Kenn, Tel. 06502 996155, amueller1kranich@compuserve.de
- Ott**, Ursula, Klassik (Gesang); Binger Str. 26, 55122 Mainz, Tel. 06133 59618
- Partyka**, Ed, Jazz/Populärmusik (Harmonielehre, Arrangement, Big Band); Binger Str. 26, 55122 Mainz, Tel. 0172 7314915, ed.partyka@gmx.net
- Peppel**, Dirk, Klassik (Querflöte); Ruppurrer Str. 35, 76137 Karlsruhe, Tel. 0721 378769, dirkpeppel@aol.com
- Pfarr**, Christian, M.A., Musikwissenschaft (Geschichte des Jazz und der Populärmusik); Raum 208, Binger Str. 26, 55122 Mainz, pfarr@text-und-musik.de, Tel. 06131-478684
- Portugall**, Wolfgang, Kirchenmusik/Orgel (Cembalo und Generalbass); Binger Str. 26, 55122 Mainz, Tel. 06355 3602
- Rohn**, Susanne, Kantorin, Kirchenmusik/Orgel (Orgel); Raum Orgelsaal, Binger Str. 26, 55122 Mainz, App. 106172 690784, susanne.Rohn@t-online.de; Dorotheenstraße 3, 61348 Bad Homburg
- Sano**, Manami, Klassik (Korrepitition Querflöte); Binger Straße 26, 55122 Mainz, Tel. 069 83832771, misano@t-online.de
- Sasse**, Martin, Dipl.-Musiker, Jazz/Populärmusik (Jazz-Piano); Raum 43, Binger Str. 26, 55122 Mainz, Tel. 0221 2720060, martin\_sasse@t-online.de
- Schickedanz**, Christoph, Klassik (Violine); Binger Str. 26, 55122 Mainz
- Schlosser**, Axel, Dipl.-Musiker, Jazz/Populärmusik (Jazz-Trompete); Binger Str. 26, 55122 Mainz, Tel. 069 95630927, axelschlosser@web.de
- Schmitt**, Christian, Kirchenmusik/Orgel (Orgel); Hammerweg 1a, 65307 Bad Schwalbach, Tel. 06124 721149, schmitt-engelstadt@t-online.de
- Schönmehl**, H.-O., Jazz/Populärmusik (Jazz-Piano); Binger Str. 26, 55122 Mainz, Tel. 06133 5621, Mike.Schoenmehl@t-online.de
- Schulz**, Simon, Klassik (Posaune); Binger Str. 26, 55122 Mainz, Tel. 06131 468901, S-C-Schulz@web.de
- Schwantner**, Petra, Klassik (Klarinette); Binger Straße 26, 55122 Mainz, Tel. 06357 989324, mschwantner@ngi.de
- Schwarz**, Franz-Josef, Dr. phil., Musikwissenschaft (Musikbibliographie); c/o Peter-Cornelius-Konservatorium, Klarastr. 4, 55116 Mainz, Tel. 06131 122566, dr.franz-josef.schwarz@stadt.mainz.de
- Segner**, Frank, Studienrat, Methodik/Didaktik (Unterrichtspraktische Übung); Binger Str. 26, 55122 Mainz, Tel. 06136 85156, frank.segner@mainz.netsurf.de
- Sieren**, Rolf, Klassik (Klavier); Binger Str. 26, 55122 Mainz, Tel. 06131 957826
- Soll**, Hendrik, Jazz/Populärmusik (Jazz-Piano); Binger Str. 26, 55122 Mainz, Tel. 0221 885583, hendrik-soll@gmx.de
- Stefanski**, Janusz-Maria, Jazz/Populärmusik (Jazz-Schlagzeug); Falkensteinerstr. 6, 61462 Königstein/Ts., Tel. 06174 22944
- Stern**, Elena, Klassik (Klavier); Binger Str. 26, 55122 Mainz, Tel. 069 5486654, elevic@freenet.de
- Teupke**, Gordian, Klassik (Korrepitition); Binger Straße 26, 55122 Mainz, Tel. 06131 212517
- Ventulett**, Karl, Klassik (Fagott, Collegium musicum, Kammermusik); Binger Straße 26, 55122 Mainz, Tel. 06047 68222, kventulett@aol.com
- von Kaphengst**, Christian, Jazz/Populärmusik (Jazz-Kontrabass, Jazz-E-Bass); Binger Straße 26, 55122 Mainz, Tel. 0221 342266, kaphengst@gmx.de
- von Knebel**, Irina, Klassik (Klavier); Binger Straße 26, 55122 Mainz, Tel. 069 95090893
- Wanek**, Agathe, Klassik (Klavier); Raum 102/103, Binger Straße 26, 55122 Mainz, Tel. 06131 331646
- Wendel**, Christoph, Dipl.-Musiker, Klassik (Gesang/ Stimmbildung); Binger Straße 26, 55122 Mainz, Tel. 06131 366787



## Wissenschaftliche Einrichtungen und Betriebseinheiten

### Künstlerische Ausbildung

Binger Straße 26, 55122 Mainz, Tel. 06131-39-35538, Fax. 06131-39-30146,  
E-Mail: wenkel@mail.uni-mainz.de

### Klassik

Binger Straße 26, 55122 Mainz

### Bedienste der Universität

**Universitätsprofessorinnen/-professoren:** Univ.-Prof. Dewald, Thomas, Raum 01-104, App. 30452; Univ.-Prof. Dobner, Martin, Raum 03-319, Tel. 0681 8739524; Univ.-Prof. Eder, Claudia, Raum 03-320, App. 30145; Univ.-Prof. Frank, Bernhard, Raum 02-215, Tel. 06132 84145; Univ.-Prof. Gavric, Dejan, Raum 03-311, Tel. 06131 6226684; Univ.-Prof. Kiefer, Peter, Raum 02-216, App. 32360; Univ.-Prof. Dr. phil. Marx, Klaus, Raum 03-314, Tel. 02238 56721; Univ.-Prof. Shih, Anne, Raum 03-312, Tel. 06132 431531; Univ.-Prof. Vetre, Oscar, Raum 03-307, App. 30052; Univ.-Prof. Zarbock, Heinz, Raum 03-307, App. 30052

**Wiss. Mitarbeiterinnen/Mitarbeiter:** Dipl.-Sängerin Grujic, Tijana, Tel. 0611 5808831; Karasiak, Andreas, Tel. 06131 6279782; Univ.-Prof. Schaeffer, Burkhard, App. 30052; Schickedanz, Christoph; Dr. phil. Staudt, Michael, Tel. 02651 491587; Takeda-Herms, Makiko

**Lehrbeauftragte:** Arneke, Barbara, Dipl.-Gesangspädagogin, Tel. 06131 611878; Ballek, Daniela, Tel. 0611 444003; Bängs-Urban, Linda, Tel. 06151 597243; Brusckke, Klaus, Solo-Posaunist des Radio-Sinfonie-Orchesters Frankfurt, Tel. 06120 7284; Cole, Deborah Lynn, M.A., Tel. 06128 934450; Gega-Dodi, Ervis, Tel. 0228 3775931; Dipl.-Sängerin/Dipl.-Musiklehrerin Giebler, Alexandra, Tel. 06131 478734; Hoefs, Peter, Tel. 07071 640446; Hübner-Hinderling, Renate, Tel. 06131 320993; Joksch, Olaf, Tel. 069 825862; Keuper, Joachim, Tel. 06131 556122; Lutz, Martin, Tel. 0611 24280; Monter, Ursula, Tel. 06131 881117; Ott, Ursula, Tel. 06133 59618; Peppel, Dirk, Tel. 0721 378769; Sano, Manami, Tel. 069 83832771; Schickedanz, Christoph; Schulz, Simon, Tel. 06131 468901; Schwantner, Petra, Tel. 06357 989324; Sieren, Rolf, Tel. 06131 957826; Stern, Elena, Tel. 069 5486654; Teupke, Gordian, Tel. 06131 212517; von Knebel, Irina, Tel. 069 95090893; Wanek, Agathe, Tel. 06131 331646; Dipl.-Musiker Wendel, Christoph, Tel. 06131 366787

### Jazz/Populärmusik

Binger Straße 26, 55122 Mainz

### Bedienste der Universität

**Lehrbeauftragte:** Bachmann, Thomas, Dipl.-Musiklehrer, Tel. 06722 75136; Gelhausen, Alexander, Dipl.-Musikpädagoge, Tel. 0221 1390520; Kaapke, Axel, Tel. 0611 9011693; Kleiner, Ulf, Tel. 06131 338124; Klenk, Mark Oliver, Tel. 0611 846288; Partyka, Ed, Tel. 0172 7314915; Sasse, Martin, Dipl.-Musiker, Tel. 0221 2720060; Dipl.-Musiker Schlosser, Axel, Tel. 069 95630927; Schönmehl, H.-O., Tel. 06133 5621; Soll, Hendrik, Tel. 0221 885583; Stefanski, Janusz-Maria, Tel. 06174 22944; von Kaphengst, Christian, Tel. 0221 342266

### Kirchenmusik/Orgel

Binger Straße 26, 55122 Mainz, Tel. 06131 - 3930019, Fax. 06131 - 3930142

**Universitätsprofessorinnen/-professoren:** Univ.-Prof. Gnann, Gerhard, Raum 32, Binger Str. 26, 55122 Mainz, App. 30019; Univ.-Prof. Kaiser, Hans-Jürgen, Raum 32, Binger Str. 26, 55122 Mainz, App. 30019

**Honorarprofessoren:** Prof. Breitschaft, Mathias, Binger Straße 26, 55122 Mainz, App. 30019; Prof. Dr. Doll, Egidius, Binger Str. 26, 55122 Mainz, App. 30019

**Lehrbeauftragte:** Dessauer, Gabriel, Marktstr. 12, 65183 Wiesbaden, Tel. 0611 2364486; Großmann, Andreas, Binger Str. 26, 55122 Mainz; Müller, Alfred, Zum Wingert 9a, 54344 Kenn, Tel. 06502 996155; Rohn, Susanne, Kantorin, Raum Orgelsaal, Binger Str. 26, 55122 Mainz, App. 106172 690784

**Szenischer Unterricht**

Binger Straße 26, 55122 Mainz

**Honorarprofessoren:** Prof. Delnon, Georges, Intendant des Staatstheaters Mainz; Friedrichstr. 34, 55124 Mainz, Tel. 06131 2851100**Lehrbeauftragte:** Dipl.-Päd. Malkmus, Heide, Tel. 06131 368232**Musiktheorie/Musikwissenschaft**

Binger Straße 26, 55122 Mainz, Tel. 06131-39-35538, Fax. 06131-39-30146

**Musiktheorie**

Binger Straße 26, 55122 Mainz

**Bedienstete der Universität****Universitätsprofessorinnen/-professoren:** Univ.-Prof. Dr. phil. Blume, Jürgen, App. 32338; Univ.-Prof. Dreyer, Lutz, Tel. 06131 476954**Lehrbeauftragte:** Dipl.-Tonmeister Bergfeld, Moritz, Tel. 069 15055744; Eckes, J.J., M.A., Tel. 0611 424232**Musikwissenschaft**

Binger Straße 26, 55122 Mainz

**Bedienstete der Universität****Wiss. Mitarbeiterinnen/Mitarbeiter:** Dr. phil. Krombach, Gabriela, App. 30137**Lehrbeauftragte:** Dr. theol. Einig, Bernhard, App. 20032; Pfarr, Christian, M.A.; Dr. phil. Schwarz, Franz-Josef, Tel. 06131 122566**Musikpädagogik**

Binger Straße 26, 55122 Mainz, Tel. 06131-39-35538, Fax. 06131-39-30146

**Elementare Musikpädagogik**

Binger Straße 26, 55122 Mainz

**Bedienstete der Universität****Lehrbeauftragte:** Tel. 06131 471205; Tel. 0611**Allgemeine Pädagogik**

Binger Straße 26, 55122 Mainz

**Bedienstete der Universität****Lehrbeauftragte:** Lingenfelder, Martina, Dipl.-Päd., Tel. 06131 220715**Sprechzeiten:** Mo. - Fr. 8.00 -10.00**Musikpädagogik**

Binger Straße 26, 55122 Mainz

**Bedienstete der Universität****Universitätsprofessorinnen/-professoren:** Univ.-Prof. Dr. Striegel, Ludwig, App. 23560**Wiss. Mitarbeiterinnen/Mitarbeiter:** Schuhmacher, Michael, App. 24495**Lehrbeauftragte:** Dr. Diehl, Gunther, Stud. Rat, Tel. 0611 565559; Dr. Kiefer, Markus J., Tel. 0611 409482; Marsch, Barbara, Tel. 0611 841848; OStR i. K. Menke, Bardo, Tel. 06131 688686

**Methodik/Didaktik**

Binger Straße 26, 55122 Mainz

**Bedienstete der Universität**

**Lehrbeauftragte:** Funk, Volker; Minden, Klaus, OStR., Tel. 06135 4421; Studienrat Segner, Frank, Tel. 06136 85156

**Ensembles/Chor/Orchester**

Binger Straße 26, 55122 Mainz, Tel. 06131-39-35538, Fax. 06131-39-30146

**Chor/Orchester**

Binger Straße 26, 55122 Mainz

**Bedienstete der Universität**

**Universitätsprofessorinnen/-professoren:** Univ.-Prof. Daus, Joshard, App. 24040; Univ.-Prof. Volk, Eberhard, App. 30144

**Hochschuldozentinnen/-dozenten:** Tel. 0621 3391446

**Übchor/Üborchester**

Binger Straße 26, 55122 Mainz

**Collegium musicum**

Gresemundweg 4, 55099 Mainz, Tel. 06131-39-24040, Fax. 06131-39-24039, E-Mail: collegiummusicum@uni-mainz.de

**Leiter:** Univ.-Prof. Daus, Joshard, App. 24040

**Chor:** Univ.-Prof. Daus, Joshard, App. 24040

**Textfeld:** [Collegium musicum]<http://www.europachorakademie.de>

**Bibliothek Musik**

Binger Straße 26, 55122 Mainz, Tel. 06131-39-3 01 38, Fax. 06131-39-3 01 46

**Kontakt:** Kohn, Miriam, Tel. 06131 30138

**Fachschaft Musik**

Binger Straße 26, 55122 Mainz, Tel. 06131-39-3 52 97, Fax. 06131-39-3 01 46

**Kontakt**

**Fachbereich 25 - Musik**

Neue Musik/Neue Medien [Neue Musik]

Kiefer P.

Vorlesung; 3 SWS; Schein; Fr, 10:00 - 12:15, R 208

**Künstlerische Ausbildung****Klassik****Streichinstrumente**

Orchesterstudien Viola

Groß D.

Übung; 2 SWS; Schein; Mi, 16:00 - 18:30, R 8

Orchesterstudien Violine

Lorenz K.

Übung; 2 SWS; Schein; Mi, 17:00 - 18:30, R 208

**Liedbegleitung/Korrepetition**

Korrepetition und Klavierauszugspiel für Pianisten

Schaeffer B.

Übung; 1 SWS; Do, 12:00 - 13:00, Raum n.V.; R 209

Liedgestaltung für Sänger und Pianisten

Schaeffer B.

Übung; 3 SWS; Schein; Fr, 10:30 - 13:00, Raum n.V.; Konzertsaal

Liedklasse

Schaeffer B.

Übung; 2 SWS; Schein; Do, 14:30 - 16:00, Raum n.V.; Konzertsaal

**Neue Musik**

Arbeiten im Elektronischen Studio

Kiefer P.

Übung; 2 SWS; Do, 14:00 - 19:00, R 216; Termine n.V.

Musik der Gegenwart / Kammermusik

Reichert M.

Übung; 2 SWS; Do, 10:00 - 19:30, R 108; Termine n.V.

**Kirchenmusik/Orgel**

Gregorianik I

Koch L.

Vorlesung; 1 SWS; Di, 14:15 - 15:00, R 5

Gregorianik II

Koch L.

Vorlesung; 1 SWS; Di, 9:15 - 10:00, R 5

Gregorianik III

Koch L.

Vorlesung; 1 SWS; Di, 10:15 - 11:00, R 5

Gregorianik IV

Koch L.

Vorlesung; 1 SWS; Di, 13:15 - 14:00, R 5

Neues Geistliches Lied

Frank B.

Übung; 1 SWS; Di, 10:00 - 10:45, R 215

Orgelstilkunde

Gnann G.

LV; 2 SWS; J.S.Bach: Einflüsse aus Cantata, Concerto &amp; Kammermusik in

Bachs Orgelwerk, Schübler-Choräle BWV 645, 650 und freie Werke; Mi, 9:00 - 10:30, R 49

**Christoph Sticht****-Geigenbaumeister-****Bilhlildisstraße 15 • 55116 Mainz****Tel. 06131 - 227195 • Fax 06131 - 220468****Öffnungszeiten:**

Montag geschlossen

Dienstag bis Freitag 10.00 - 12.00 h + 15.00 - 18.00 h

Samstag 10.00 - 14.00 h

## Musiktheorie/Musikwissenschaft

### Musiktheorie

#### Instrumentenkunde

Instrumentenkunde Krombach G.  
Vorlesung; 1 SWS; Mi, 9:00 - 9:45, R 208

### Musikwissenschaft

#### Musikgeschichte

Jazzgeschichte Pfarr Ch.  
Vorlesung; 2 SWS; Mo, 18:00 - 19:30, R 208

Musikgeschichte im Überblick I Krombach G.  
Vorlesung; 2 SWS; Mi, 12:30 - 14:00, R 208

Musikgeschichte: Kirchenmusik Krombach G.  
Vorlesung; 2 SWS; Do, 9:00 - 10:30, R 112

Musikgeschichte: Klavier/Kammermusik I Krombach G.  
Vorlesung; 2 SWS; Mi, 10:15 - 11:45, R 208

Musikgeschichte: Oper/Oratorium I Krombach G.  
Vorlesung; 2 SWS; Di, 9:00 - 10:30, R 208

Musikgeschichte: Orchestermusik I Krombach G.  
Vorlesung; 2 SWS; Di, 11:15 - 12:45, R 208

Musikgeschichte: Repetitorium für Prüfungskandidaten Krombach G.  
Vorlesung; 1 SWS; Mo, 12:00 - 12:45, R 112

### Musikpädagogik

#### Musikpädagogik

Einführung in die Unterrichtspraxis  
Seminar; 2 SWS; ben. Schein;  
Di 10:15 - 11:45 Raum n.V. Striegel L.

Klaviermusik im Schulunterricht Striegel L.  
Hauptseminar; 2 SWS; ben. Schein; Di, 8:15 - 9:45, Raum n.V.; Alter  
Musiksaal

Musical [Musical] Striegel L.  
Projektseminar; 2 SWS; ben. Schein; Mi, 8:15 - 9:45, Raum n.V.; Alter  
Musiksaal

Musikdidaktik im Überblick [Musikdidaktik] Striegel L.  
Repetitorium; 2 SWS; Schein; Di, 12:15 - 13:45, Raum n.V.; Alter Musiksaal

#### Musikpädagogik

Arbeitsgruppe Repräsentanz der Schulmusik - Öffentlichkeitsarbeit für den Schuhmacher M.  
Musikunterricht; Übung; 1 SWS; Mi, 13:00 - 14:00, Raum n.V.; Alter  
Musiksaal, Forum

Arbeitsgruppe Unterrichtsmaterial für das Klassenmusizieren mit Schuhmacher M.  
Blasinstrumenten; Übung; 1 SWS; kein Scheinerwerb möglich; Mi, 17:00 -  
18:00, Raum n.V.; Alter Musiksaal, Forum

Didaktische Werkstatt Musikunterricht Schuhmacher M.  
Übung; 1 SWS; kein Scheinerwerb möglich; Do, 13:00 - 14:00, Raum n.V.;  
Alter Musiksaal, Forum

Klassenmusizieren mit Blasinstrumenten - Kurs 2 Schuhmacher M.  
Proseminar; 2 SWS; Nur für Studierende, die im SS Kurs 1 belegt haben;  
Do, 14:00 - 16:00, Raum n.V.; Alter Musiksaal, Forum Schuhmacher B.

# Die Saison 2004/2005

Theaterfest „Liebe, Lust und Leidenschaft“ von  
mittags bis nachts / Mad in America / Tod eines  
Handlungsreisenden / Der fliegende Holländer /  
Filmpremiere „Heimat 3“ / Drachen und Ritter /  
Der Menschenfeind / Alessandro (Alexanderszenen) /  
Die Lustige Witwe / ballettmainz – Programm XVI /  
Die kleine Meerjungfrau / Venedig im Schnee /  
Medea / Bastien(ne) oder Die Utopie der Reinheit /  
Rigoletto / Fastnachtposse / Floh im Ohr / halb &  
halb / ballettmainz – Programm XVII / FSK 16 /  
Elias / Der stumme Diener / Unter Aufsicht / Nathan  
der Weise / Colours Of The Air / Woyzeck oder Die  
Würde des Menschen ist antastbar / ballettmainz –  
Programm XVIII / Draußen vor der Tür /  
Weltuntergänge / Zaubern / ballettmainz – Kunst der  
Fuge / Creeps / Miß Sara Sampson / La Traviata /  
Il barbiere di Siviglia (Der Barbier von Sevilla) / Der  
Freischütz / Engel der Tankstelle / Heute weder  
Hamlet / Die Marx Brothers Radio Show /  
norway.today

Kartentelefon: 06131/2851-22

[www.staatstheater-mainz.de](http://www.staatstheater-mainz.de)

Praktikumsbetreuung Praktikum; 2 SWS; Für alle die ein Praktikum absolvieren oder das Praktikumsangebot an der Integrierten Gesamtschule Ludwigshafen wahr nehmen wollen; Meldung nach ausgehängter Liste	Schuhmacher M.
Rock- und Popmusik in der Schule Proseminar; 2 SWS; Schein; ben. Schein; Mi, 14:00 - 16:00, Raum n.V.; AlterMusiksaal, Forum	Schuhmacher M.
Übekurs zum Seminar „Klassenmusizieren mit Blasinstrumenten“ Übung; 1 SWS; Do, 16:00 - 17:00, Raum n.V.; Alter Musiksaal, Forum	Schuhmacher M.
Übekurs zum Seminar „Pop- und Rockmusik in der Schule“ Übung; 1 SWS; Musikdidaktik; Mi 16:00 - 17:00 Raum n.V.	Schuhmacher M.
Unterrichtspraktische Übung Praktikum; 2 SWS; Veranstaltung findet an der Integrierten Gesamtschule in Ludwigshafen Oggersheim statt; Eintrag in ausgehängter Liste	Schuhmacher M.

## Methodik/Didaktik

### Methodik/Didaktik Instrumental

Didaktik und Methodik des Orgelunterrichtes Seminar; 2 SWS; Schein; Die Lehrveranstaltung findet 14tägig statt.; Mi, 10:30 - 12:00, R 49	Doll E.
--	---------

## Ensembles/Chor/Orchester

### Chor/Orchester

Ensemble-Leitung LV; Ensemble-Leitung Chor und Orchester für alle Studiengänge; Zeit/Ort n.V.	Daus J.
---	---------

### Jazz/Rock/Pop-Chor

Rock-/Pop-/Jazzchor Übung; 2 SWS; Schein; Mo 19:30 - 21:30 Raum n.V.	Frank B.
--	----------

### Collegium musicum

Chor des Collegium musicum [Chor] LV; 4 SWS; Schein; offen für alle Angehörigen der Universität; Alte Mensa, Beginn: erste Semesterwoche Mi 19:00 - 22:00 Atrium Mini	Daus J.
Chorsängerausbildung [Chor] LV; für Studierende aller Fachbereiche; Zeit/Ort n.V.	Daus J.
Collegium musicum [CM] LV; Zeit/Ort n.V.	Daus J.
EuropaChorAkademie und Bachensemble [Chor] LV; Teilnahme auf Anfrage; Zeit/Ort n.V.	Daus J.
Orchester des Collegium musicum [Orchester] LV; 4 SWS; Schein; offen für alle Angehörigen der Universität; Alte Mensa Beginn: erste Semesterwoche Di 19:00 - 22:00 Atrium Mini	Daus J.

## Fachbereich 26 - Sport

Albert-Schweitzer-Straße 22, 55099 Mainz, Tel. 06131-39-23506, Fax. 06131-39-23525,

E-Mail: dekanat.sport@uni-mainz.de

**Dekan:** Univ.-Prof. Dr. phil. habil. Letzelter, Manfred, Raum 102, App. 23503

**Prodekan:** Univ.-Prof. Dr. phil. Augustin, Dieter, Raum 114, App. 23514

**Verwaltungsleiter:** Dipl.-Betriebsw. (FH) Reinemann, Thorsten, Raum 106, App. 23505

**Dekanat:** Engel, Martina, Raum 105, App. 20152; Klett, Brunhilde, Raum 105, App. 23506

**Öffnungszeiten:** Mo - Do 8.30 - 12.00, 13.45 - 16.00, Fr 8.30 - 12.00

**Prüfungsamt:** Forneck, Gisela, Raum 108, App. 23516

**Öffnungszeiten:** Mo - Fr 10.00 - 12.00

**Technischer Leiter:** Duks, Wilfried, Raum 110, App. 23507

**Frauenbeauftragte:** Wessel-Therhorn, Dörte, Raum 01-117 MzH, App. 23743

**Sprechzeiten:** Mi 12-13, Fr 10-11 und nach Vereinbarung

**Studienfachberatung:** Dipl.-Sportlehrer Ott, Friedemann, Raum 01 Anbau I SH, App. 23854

### Prüfungsausschuss

**Vorsitzender:** Univ.-Prof. Dr. med. Ulmer, Hans-Volkhart, Raum 2/3, App. 23583

**Stellvertretender Vorsitzender:** Univ.-Prof. Dr. phil. Augustin, Dieter, Raum 114, App. 23514

**Mitglieder:** Dr. Sportwiss. Freitag, Werner, Ak.ORat, Raum Schwimmhalle, App. 25413

**Vertrauensdozent für ausländische Studierende:** Univ.-Prof. Dr. med. Jung, Klaus, Raum 12, App. 23587

**Sprechzeiten:** nach Vereinbarung

**Mitglieder des Fachbereichsrats:** Univ.-Prof. Dr. phil. Augustin, Dieter, App. 23514;

Dr. sportwiss. Burger, Ronald, dipl.-sportwiss., App. 23805; Drach, Silke, App. 21014; Fischer, Jan,

App. 21014; Univ.-Prof. Dr. med. Jung, Klaus, App. 23587; Univ.-Prof'in Dr. phil. habil. Letzelter, Helga,

App. 23515; Univ.-Prof. Dr. phil. habil. Letzelter, Manfred, App. 23503; Univ.-Prof. Dr. phil. Dr. soc. Messing,

Manfred, App. 23504; Univ.-Prof. Dr. phil. Müller, Norbert, App. 23510; Dipl.-Sportlehrer Ott, Friedemann,

App. 23854; Univ.-Prof. Petter, Willi, App. 25596; Prof. Dr. Preuß, Holger, App. 25414; Dr. Sportwiss. Scholl,

Helmuth, Ak.ORat, App. 23584; Univ.-Prof. Dr. med. Ulmer, Hans-Volkhart, App. 23583

**Physiotherapie:** Menzer, Franz, Raum 4 A, App. 23582

**Telefonnummern der jeweiligen Sportanlagen:** Banihashemi, Asgar, Raum Schwimmbad,

App. 23591; Neuburger, Gerd, Raum Schwimmbad, App. 23591; Niederberger, Udo, Raum Spielhalle,

App. 23593; Schwarz, Hans-Werner, Raum Mehrzweckhalle, App. 23580; Sitschewski, Jürgen, App. 23159

## Lehrkörper

### Professorinnen/Professoren

**Augustin,** Dieter, Univ.-Prof. Dr. phil., Abt. Theorie und Praxis der Sportarten - Individualsportarten (Abteilungsleiter, Fachgebiete Trainingswissenschaft, Didaktik Leichtathletik, Didaktik Fussball); Raum 114, App. 23514, augustin.dieter@t-online.de

**Jung,** Klaus, Univ.-Prof. Dr. med., Abt. Sportmedizin (Abteilungsleiter, Fachgebiete Innere Medizin, Sportmedizin); Raum 12, App. 23587, kjung@mail.uni-mainz.de

**Letzelter,** Helga, Univ.-Prof'in Dr. phil. habil., Abt. Theorie und Praxis der Sportarten - Mannschaftssportarten (Abteilungsleiterin, Fachgebiete Trainingswissenschaft, Didaktik Leichtathletik, Didaktik Sportspiele); Raum 103, App. 23515, Hletzelt@mail.uni-mainz.de

**Letzelter,** Manfred, Univ.-Prof. Dr. phil. habil., Abt. Trainings- und Bewegungslehre (Abteilungsleiter, Sportwissenschaft, Trainingswissenschaft); Raum 102, App. 23503, emetzler@uni-mainz.de

**Messing,** Manfred, Univ.-Prof. Dr. phil. Dr. soc., Abt. Sportgeschichte und -soziologie (Abteilungsleiter, Sportsoziologie); Raum 00-119 MzH, App. 23504



- Müller**, Norbert, Univ.-Prof. Dr. phil., Abt. Sportgeschichte und -soziologie (Sportgeschichte, Leichtathletik, Behindertensport); Raum 113, App. 23510, muellern@uni-mainz.de
- Petter**, Willi, Univ.-Prof., Abt. Sportpädagogik und -didaktik (Abteilungsleiter Hochschulsport, Abteilungsleiter Sportpädagogik und -didaktik, Fachgebiet Sportpädagogik); Raum 06 Anbau I SH, App. 25596, Petter@uni-mainz.de, Tel. 06131-39-25596
- Salomon**, Hermann, Univ.-Prof., Seniorprofessor, Abt. Sportpädagogik und -didaktik (Angewandte Sportpädagogik, Lehrpraktische Studien, Didaktik Leichtathletik); Raum 102 Anbau II SH, App. 23517
- Ulmer**, Hans-Volkhart, Univ.-Prof. Dr. med., Abt. Sportphysiologie (Abteilungsleiter, Fachgebiete Sportphysiologie, Angewandte Physiologie); Raum 2/3, App. 23583, Sportphysiologie@mail.uni-mainz.de

### **Entpflichtete/ i. R. befindliche Professorinnen/Professoren**

- Hahmann**, Heinz, Dr. rer. nat., Abt. Sportpädagogik und -didaktik (Sportpädagogik, Sonderpädagogik, Rehabilitations- und Behindertensport, Sportförderunterricht)

### **Privatdozentinnen/Privatdozenten**

- Steinmann**, Werner, PD Dr. sportwiss. habil., Ak. Dir., Abt. Trainings- und Bewegungslehre (Fachgebiet Trainings- und Bewegungswissenschaft); Raum 111, App. 23745, steinman@uni-mainz.de

### **Juniorprofessorinnen/professoren**

- Höner**, Oliver, Prof. Dr., Juniorprofessor, Abt. Sportpädagogik und -didaktik; Raum DH 01-111, App. 23744, hoener@uni-mainz.de
- Preuß**, Holger, Prof. Dr., Abt. Sportgeschichte und -soziologie; Raum 00-117 MzH, App. 25414, Preuss@uni-mainz.de

### **Dozentinnen/Dozenten und Lehrkräfte für besondere Aufgaben**

- Dane**, Wolfgang, Dipl.-Sportlehrer, Abt. Allgemeiner Hochschulsport; Raum 103 Anbau II SH, App. 23511, dane@mail.uni-mainz.de
- Schaper**, Axel, Dr. Sportwiss., Ak. ORat, Abt. Allgemeiner Hochschulsport (Allgemeiner Hochschulsport, Didaktik Basketball); Raum 03 Anbau I SH, App. 25127, Aschaper@mail.uni-mainz.de
- Schuberth**, Edgar, Dipl.-Sportlehrer, Abt. Allgemeiner Hochschulsport; Raum 08 Anbau I SH, Albert-Schweitzer-Straße22, 55128 Mainz, App. 23597, ahs@uni-mainz.de

### **Wissenschaftliche Mitarbeiterinnen/Mitarbeiter**

- Aust**, Friedhelm, Dipl.-Sportlehrer, Ak. ORat, Didaktik Fußball; Raum 01 GH, App. 23581
- Burger**, Ronald, Dr. sportwiss., dipl.-sportwiss., Abt. Trainings- und Bewegungslehre (Biomechanik, Trainings- und Bewegungslehre); Raum 103 Berno-Wischmann-Haus, App. 23805, burger@uni-mainz.de
- Eggers**, Ralf, dipl.-sportwiss., Abt. Trainings- und Bewegungslehre (Trainingswissenschaft, Leistungsdiagnostik); Raum 05 GH, App. 23589, reggers@mail.uni-mainz.de
- Findeisen**, Karl-Heinz, Dipl.-Sportlehrer, Dipl.-Pädagoge, Ak. ORat, Didaktik Schwimmen (Didaktik Schwimmen, Didaktik Wasserspringen, Kurse, Rettungslehre); Raum Schwimmhalle, App. 23853, Skiwasser@gmx.de
- Freitag**, Werner, Dr. Sportwiss., Ak. ORat, Didaktik Schwimmen (Didaktik Schwimmen, Kurse); Raum Schwimmhalle, App. 25413, Freitag@mail.uni-mainz.de
- Gentz**, Dorothea, Dipl.-Sportlehrerin, Ak. ORätin, Didaktik Gymnastik (Didaktik Gymnastik, Didaktik Tanz, Darstellendes Spiel); Raum 01-113 MzH, App. 23742
- Lachtermann**, Ella, Dr. med., Abt. Sportmedizin (Sportmedizin, Anatomie, 1. Hilfe); Raum 5, App. 20148, lachterm@mail.uni-mainz.de
- Mahkorn**, Mariette, Dipl.-Sportlehrerin, Didaktik Gerätturnen; Raum 01-115 MzH, App. 23518, Mahkorn@mail.uni-mainz.de
- Ott**, Friedemann, Dipl.-Sportlehrer, Abt. Sportpädagogik und -didaktik (Angewandte Sportpädagogik, Lehrpraktische Studien, Studienschwerpunkt Freizeitsport, Wahlpflichtfächer, Didaktik: Tennis, Skilauf, Wassersport); Raum 01 Anbau I SH, App. 23854, frott@mail.uni-mainz.de

**Scholl**, Helmut, Dr. Sportwiss., Ak.ORat, Didaktik Volleyball (Didaktik Volleyball, Statistik); Raum 01-119 MzH, App. 23584, helmut@mail.uni-mainz.de

**Schumann-Schmid**, Brunhilde, Dr.Sportwiss., Abt. Sportmedizin (Präventions-, Rehabilitations- und Seniorensport); Raum Zi. 03 Große Halle, App. 23520, schumann@mail.uni-mainz.de

**Swoboda**, Herbert, Dipl.Sportlehrer, Didaktik Leichtathletik (Didaktik Leichtathletik, Didaktik Tennis); Raum 01-119 GH, App. 23509, hebswo@gmx.de

**Wessel-Therhorn**, Dörte, Didaktik Gymnastik (Didaktik Tanz); Raum 01-117 MzH, App. 23743, Wesselth@mail.uni-mainz.de

### **Nichtbedienstete Professorinnen/Professoren**

**Steeger**, Dieter, Dr. med. habil., Abt. Sportphysiologie; Orthopädische Klinik Lindenlohe, 92421 Schwandorf, Tel. 09431 888601

### **Lehrbeauftragte Habilitierte**

**Raczek**, Prof., Abt. Sportpädagogik und -didaktik

### **Lehrbeauftragte**

**Bauer**, Volker, Fachbereich 26 - Sport (Tischtennis)

**Bürckbüchler**, Achim, Fachbereich 26 - Sport (Didaktik Badminton)

**Coman**, Reghina, Abt. Sportmedizin; Raum 14a, App. 23531, comann@uni-mainz.de

**Desch**, Michael, Didaktik Fußball

**Dillenberger**, Susanne, Didaktik Leichtathletik

**Emrich**, Eike, Univ.-Prof. Dr. phil. habil., Fachbereich 26 - Sport (Sportsoziologie)

**Engel-Korus**, Dirk, Didaktik Gerätturnen

**Gebel**, Reinhard, Dipl. Sportlehrer, Abt. Sportmedizin

**Hahn**, Erwin, Dipl.Psych., Fachbereich 26 - Sport (Sportpsychologie)

**Hattig**, Fritz, Dr., Fachbereich 26 - Sport (Sport und Medien)

**Hecklau-Seibert**, Sabine, Dr. phil., Fachbereich 26 - Sport (Psychomotorik)

**Jacobi**, Lisa, Abt. Theorie und Praxis der Sportarten - Individualsportarten

**Joisten**, Karen, Dr. phil. habil., Fachbereich 26 - Sport (Sportphilosophie)

**Kaadtmann**, Peter, Abt. Sportgeschichte und -soziologie

**Knappmann**, Jürgen, Dr.med., Fachbereich 26 - Sport (Orthopädie, Sportmedizin); Tel. 06131 231918

**Knopper**, Peter, Didaktik Gerätturnen

**Kuntz**, Dietmar, Didaktik Basketball

**Langen**, Tim, Dipl.-Sportwiss., Didaktik Basketball

**Loch**, Frank, Abt. Sportgeschichte und -soziologie (Rudern)

**Lochmann**, Martin, Fachbereich 26 - Sport (Didaktik Basketball)

**Lochmann**, Martin, Studienrat, Didaktik Basketball

**Macsenaere**, Michael, Dr., Abt. Sportpädagogik und -didaktik

**Menzer**, Franz, Abt. Sportphysiologie (Sportphysiotherapeut); Raum 4 A, App. 23582

**Neuburger**, Gerd, Fachbereich 26 - Sport (Rettungslehre Schwimmen); Raum Schwimmbad, App. 23591

**Raschig**, Bettina, Fachbereich 26 - Sport (Badminton)

**Sauerwein-Graetz**, Kerstin, Fachbereich 26 - Sport (Rollstuhlsport)

**Schmid**, Jan Peter, Fachbereich 26 - Sport (Freizeitsport)

**Tauber**, Hermann, Stud. Dir., Fachbereich 26 - Sport (Didaktik Volleyball, Org. von Schulsportveranstaltungen)

**Weinel**, Oliver, Didaktik Volleyball

### **Nichtbedienstete Lehrkräfte**

**Huber**, Samuel, Abt. Allgemeiner Hochschulsport

**Reden**, Stephan, Abt. Allgemeiner Hochschulsport

## Wissenschaftliche Einrichtungen und Betriebseinheiten

### Abt. Sportmedizin

Albert-Schweitzer-Straße 22, 55099 Mainz

**Sekretariat:** Scherzinger, Katja, Raum 12, App. 23586

**Universitätsprofessor:** Univ.-Prof. Dr. med. Jung, Klaus, Raum 12, App. 23587

**Wiss. Mitarbeiter/Mitarbeiterinnen:** Coman, Reghina, Raum 14a, App. 23531;

Dr. med. Lachtermann, Ella, Raum 5, App. 20148; Dr. med. Torbati, Parvis, Raum 3, App. 24562

### Abt. Sportphysiologie

Albert-Schweitzer-Straße 22, 55099 Mainz

**Sekretariat:** Schürmann-Darda, Ingrid, Raum 15, App. 25415; Spahn, Beatrix, Raum 15, App. 25415

**Universitätsprofessor:** Univ.-Prof. Dr. med. Ulmer, Hans-Volkhart, Raum 2/3, App. 23583

**Nichtwiss. Mitarbeiter:** Menzer, Franz, Raum 4 A, App. 23582; Vogl, Joachim, Raum 008 A, App. 23585

### Abt. Sportpädagogik und -didaktik

Albert-Schweitzer-Straße 22, 55099 Mainz

**Sekretariat:** Geib, Eva, Raum 05 Anbau I SH, App. 23596

**Universitätsprofessoren:** Prof. Dr. Höner, Oliver, Juniorprofessor, Raum DH 01-111, App. 23744;

Univ.-Prof. Petter, Willi, Raum 06 Anbau I SH, App. 25596; Univ.-Prof. Salomon, Hermann, Seniorprofessor, Raum 102 Anbau II SH, App. 23517

**Emeritus:** Dr. rer. nat. Hahmann, Heinz

**Wiss. Mitarbeiter:** Dipl.-Sportlehrer Ott, Friedemann, Raum 01 Anbau I SH, App. 23854; Dr. paed. Otto, Helmut, Raum 2, Anbau SH, App. 23519

### Abt. Sportgeschichte und -soziologie

Albert-Schweitzer-Straße 22, 55099 Mainz

**Universitätsprofessoren:** Univ.-Prof. Dr. phil. Dr. soc. Messing, Manfred, Raum 00-119 MzH, App. 23504; Univ.-Prof. Dr. phil. Müller, Norbert, Raum 113, App. 23510; Prof. Dr. Preuß, Holger, Raum 00-117 MzH, App. 25414

### Abt. Trainings- und Bewegungslehre

Albert-Schweitzer-Straße 22, 55099 Mainz

**Sekretariat:** Metzler, Elisabeth, Raum 101, App. 24560

**Universitätsprofessor:** Univ.-Prof. Dr. phil. habil. Letzelter, Manfred, Raum 102, App. 23503

**Wiss. Assistent:** Eggers, Ralf, dipl.-sportwiss., Raum 05 GH, App. 23589

**Wiss. Mitarbeiter:** Dr. sportwiss. Burger, Ronald, dipl.-sportwiss., Raum 103 Berno-Wischmann-Haus, App. 23805

**Habilitierte:** PD Dr. sportwiss. habil. Steinmann, Werner, Ak. Dir., Raum 111, App. 23745

### Abt. Theorie und Praxis der Sportarten - Mannschaftssportarten

Albert-Schweitzer-Straße 22, 55099 Mainz

**Universitätsprofessorin:** Univ.-Prof'in Dr. phil. habil. Letzelter, Helga, Raum 103, App. 23515

**Wiss. Mitarbeiter:** Dipl.-Sportlehrer Aust, Friedhelm, Ak.ORat, Raum 01 GH, App. 23581;

Dr. Sportwiss. Scholl, Helmut, Ak.ORat, Raum 01-119 MzH, App. 23584

### Didaktik Volleyball

**wissenschaftlicher Mitarbeiter:** Dr. Sportwiss. Scholl, Helmut, Ak.ORat, Raum 01-119 MzH, App. 23584

**Didaktik Basketball****Didaktik Handball****Didaktik Fußball**

**wissenschaftlicher Mitarbeiter:** Dipl.-Sportlehrer Aust, Friedhelm, Ak.ORat, Raum 01 GH, App. 23581

**Abt. Theorie und Praxis der Sportarten - Individualsportarten**

Albert-Schweitzer-Straße 22, 55099 Mainz

**Universitätsprofessor:** Univ.-Prof. Dr. phil. Augustin, Dieter, Raum 114, App. 23514

**Wiss. Mitarbeiterinnen/Mitarbeiter:** Dipl.-Sportlehrer, Dipl.-Pädagoge Findeisen, Karl-Heinz, Ak.ORat, Raum Schwimmhalle, App. 23853; Dr. Sportwiss. Freitag, Werner, Ak.ORat, Raum Schwimmhalle, App. 25413; Dipl.-Sportlehrerin Gentz, Dorothea, Ak.ORätin, Raum 01-113 MzH, App. 23742; Dipl.-Sportlehrerin Mahkorn, Mariette, Raum 01-115 MzH, App. 23518; Dipl.Sportlehrer Swoboda, Herbert, Raum 01-119 GH, App. 23509; Wessel-Therhorn, Dörte, Raum 01-117 MzH, App. 23743

**Didaktik Leichtathletik**

**wissenschaftlicher Mitarbeiter:** Dipl.Sportlehrer Swoboda, Herbert, Raum 01-119 GH, App. 23509

**weitere Lehrkräfte:** Univ.-Prof. Dr. phil. Müller, Norbert, Raum 113, App. 23510; Univ.-Prof. Salomon, Hermann, Seniorprofessor, Raum 102 Anbau II SH, App. 23517

**Didaktik Gerätturnen**

**wissenschaftliche Mitarbeiterin:** Dipl.-Sportlehrerin Mahkorn, Mariette, Raum 01-115 MzH, App. 23518

**Didaktik Schwimmen**

**wissenschaftliche Mitarbeiter:** Dipl.-Sportlehrer, Dipl.-Pädagoge Findeisen, Karl-Heinz, Ak.ORat, Raum Schwimmhalle, App. 23853; Dr. Sportwiss. Freitag, Werner, Ak.ORat, Raum Schwimmhalle, App. 25413

**Didaktik Gymnastik**

**wissenschaftliche Mitarbeiterinnen:** Dipl.-Sportlehrerin Gentz, Dorothea, Ak.ORätin, Raum 01-113 MzH, App. 23742; Wessel-Therhorn, Dörte, Raum 01-117 MzH, App. 23743

**Abt. Allgemeiner Hochschulsport**

Albert-Schweitzer-Straße 21, 55099 Mainz, E-Mail: ahs@uni-mainz.de

**Sekretariat:** Geib, Eva, Raum 05 Anbau I SH, App. 23596; Schön, Eva, Raum 04 Anbau I SH, App. 24771

**Leiter des Allgemeinen Hochschulsports:** Univ.-Prof. Petter, Willi, Raum 06 Anbau I SH, App. 25596

**Lehrkräfte für besondere Aufgaben:** Dipl.-Sportlehrer Dane, Wolfgang, Raum 103 Anbau II SH, App. 23511; Dipl. Sportlehrer Ferekidis, Ilias, Raum 104 Anbau II SH, App. 25118; Dr. Sportwiss. Schaper, Axel, Ak. ORat, Raum 03 Anbau I SH, App. 25127; Dipl.-Sportlehrer Schubert, Edgar, Raum 08 Anbau I SH, App. 23597

**Honorarlehrkräfte:** Abou-Warda, Eyad; Ahrberg, Thorsten; Banhashemi, Asgar; Barth, Hans; Bauer, Dieter; Baumann, Annett; Baumann, Ulli; Beinhauer, Harald; Böhmeler, Oliver; Bolla, Robert; Buß, Gilbert; Daub, Daniele; Ditt, Michael; Dorn, Andrea; Dorner, Karin; Dyck, Jens; Edele, Michael; Eha, Judith; Ermert, Michael; Fischer, Anne-Kristin; Flommersfeld, Jana; Franke, Joachim; Fuchs, Bernd; Gehring, Thomas; Gottwald, Yvonne; Grautegein, Alexander; Haag, Roland; Hähnel, Dirk; Hamann, Ulrike; Handwerker, Klaus; Hänel, Jan; Harms, Jürgen; Hartmann, Frank; Hartmann, Rüdiger; Hellwich, Katrin; Heyl, Fabienne; Höll, Andreas Alexis; Holla, Matthias; Huber, Oliver; Huber, Samuel; Hunger, Sandra; Jähne, Frank; Jasinski, Prometheus; Karpowski, Heiko; Kerz, Bardo; Kissling, Heiko; Kleber, Jens; Klein, Kathrin; Klisch, Norbert; Köster, Timo; Kröninger, Björn; Kuhlmann, Kevin; Lamneck, Carmen; Laue, Tobias; Dr. Lehmann, Reinhard; Lehmann, Thomas; Lichy, Marcel; Malan, Christian; Markwick, Virginia; Mertens, Katharina; Möllmann, Margaretha; Dr. Müller, Henning; Neuburger, Gerd; Neunhöffer, Till; Oehme, Bernd; Dr.paed. Otto, Helmut, App. 23519; Pahlke, Günther; Paulus, Stefan; Pecht, Heike; Pfeifer, Juliane; Pomp, Alexander; Rappenecker, Jörn; Rauen, Sonja; Reden, Stephan; Reichert, Ingo; Reinemann, Thorsten; Reinemer, Gretje; Reitz, Markus;

Rieke, Inga; Sauerwein-Graetz, Kerstin; Schmelich, Haruka; Schmitt, Rudolf; Scholles, Jakob; Schöpe, Hans-Joachim; Schulze, Camilla; Sheth, Shila; Sikora, Peter; Skronn, Rick; Steinkönig, Uwe; Stierhof, Philipp; Teebken, Lotta; Thimm, Sascha; Tsekov, Mihail; Vid, Michael; von Cube, Robert; Waldschmidt, Mirko; Wenz, Stefan; Winkler, A. Karoline; Wirschinger, Heike; Zehm, Simone; Zocher, Heinz

### **Ausbildungskurs: Spezialtrainer für Leichtathletik**

Berno Wischmann Haus, Dalheimer Weg 2, 55128 Mainz, Tel. 06131/3749482, Fax. 06131/3749480

**Leiter der Ausbildung:** PD Dr. sportwiss. habil. Steinmann, Werner, Ak. Dir., Raum 111, App. 23745

**Organisationleiterin DLV:** Jaxt, Helga, Tel. 06131 3749482

**Lehrbeauftragte:** Bergmann, Wolfgang; Dr. sportwiss. Burger, Ronald, dipl.-sportwiss., Raum 103 Berno-Wischmann-Haus, App. 23805; Diezemann, Reinhold; Eggers, Ralf, dipl.-sportwiss., Raum 05 GH, App. 23589; Dr. med. Lachtermann, Ella, Raum 5, App. 20148; Menzer, Franz, Raum 4 A, App. 23582; Univ.-Prof. Dr. phil. Müller, Norbert, Raum 113, App. 23510; Univ.-Prof. Petter, Willi, Raum 06 Anbau I SH, App. 25596; Univ.-Prof. Salomon, Hermann, Seniorprofessor, Raum 102 Anbau II SH, App. 23517; PD Dr. sportwiss. habil. Steinmann, Werner, Ak. Dir., Raum 111, App. 23745; Dipl.Sportlehrer Swoboda, Herbert, Raum 01-119 GH, App. 23509

### **Bibliothek Sport**

Albert-Schweitzer-Straße 22, 55099 Mainz, Tel. 06131-39-23513, Fax. 06131-39-23525

**Bibliotheksausschussvorsitzender:** Univ.-Prof. Dr. med. Ulmer, Hans-Volkhart, Raum 2/3, App. 23583

**Bibliothekarin:** Dipl.-Bibl. Huguenin-Hoechst, Angela, Raum 116 Bibliothek, App. 20023

**Bibliotheksgangestellter:** Thien, Bernd, App. 20023

### **Fachschaft Sport**

Albert-Schweitzer-Straße 22, Große Hall (GH), Raum 02, 55099 Mainz, Tel. 06131/39-21014, Fax. 06131-39-23525, E-Mail: FS-Sport@uni-mainz.de

**Studierendenvertreterinnen/-vertreter:** Brunn, Tatjana, Raum 02, Große Halle (GH), App. 21014; Drach, Silke, Raum 02, Große Halle (GH), App. 21014; Fischer, Jan, Raum 02, Große Halle (GH), App. 21014; Kempter, Axel, Raum 02, Große Halle (GH), App. 21014

**Sprechzeiten:** siehe Homepage der Fachschaft

[www.tangomainz.de](http://www.tangomainz.de)

## **"El Tesoro"**

Das Mainzer Zentrum für  
**Tango Argentino**

Mainz-Hartenberg  
Ludwigsburgerstraße  
Haltestellen Buslinien 64, 65 und 91

Anmeldung: [info@tangomainz.de](mailto:info@tangomainz.de)

**Donnerstag und  
Samstag ab  
21.00Uhr  
Tango-Salon**



**Sonderkurse für Studierende  
Montag bis Donnerstag  
17.00 bis 18.30**

**Mindestteilnehmerzahl 5 Paare**

## Fachbereich 26 - Sport

### Information für Studierende

#### Kommentiertes Vorlesungsverzeichnis

Der FB Sport erstellt zum WS 2004/2005 ein kommentiertes Vorlesungsverzeichnis. Der Nutzer kann es unter folgender Adresse einsehen: <http://www.sport.uni-mainz.de>

#### Eignungsprüfung

Eine sportpraktische Eignungsprüfung ist Bedingung für die Zulassung zum Studium. Die Informationsbroschüre zur Eignungsprüfung Sport ist im Dekanat erhältlich. Die Anmeldung zur Eignungsprüfung erfolgt direkt über das Dekanat des FB Sport. **Termin für die Eignungsprüfung zum Studienbeginn SS 2005:**

**Freitag, 26. November 2004**

**Meldeschluss für den EP-Termin:**

**04. November 2004.**

Eignungsprüfungen an anderen Universitäten nach der Bundesrahmenrichtlinie für Diplomsportwissenschaftler werden bei jenen Studienanfängern anerkannt, die sich an der Universität Mainz noch nicht in einem Eignungsprüfungsverfahren befinden. [www://sport.uni-mainz.de](http://www.sport.uni-mainz.de)

#### Studiengang Diplomsportwissenschaft

Die Prüfungsordnung und Studienordnung für den Diplomstudiengang Sportwissenschaft am Fachbereich Sport der Johannes Gutenberg-Universität Mainz ist im Prüfungsamt (Zi. 108) erhältlich.

#### Studiengang Magister (M.A.)

Magisterstudiengang im Haupt- und Nebenfach. Die Studienordnung ist im Prüfungsamt (Zi.108) erhältlich. Eine Eignungsprüfung ist erforderlich !

#### Promotion (Dr. Sportwiss.)

Die Zulassung zur Promotion setzt eine Hochschulabschlussprüfung oder die wissenschaftliche Prüfung für das Lehramt an Gymnasien voraus. Die Promotionsordnung des Fachbereichs Sport der Johannes Gutenberg-Universität ist im Prüfungsamt (Zi. 108) erhältlich.

#### Erste Staatsprüfung für Lehramt an Gymnasien

Die Studienordnung und die Zwischenprüfungsordnung für das Studium Lehramt an Gymnasien im Fach Sport an der Johannes Gutenberg-Universität Mainz ist im Prüfungsamt (Zi. 108) erhältlich. Die Landesverordnung über die Erste Staatsprüfung für das Lehramt an Gymnasien ist im Buchhandel erhältlich und im Prüfungsamt einsehbar (Kopiervorlage).

#### Anmeldeverfahren zu Semesterbeginn

Der FB Sport hat für die Studierenden im Grundstudium ein Anmeldeverfahren für die Veranstaltungen 'Theorie und Praxis der Sportarten/Sportaktivitäten' (Individualsportarten, Mannschaftssportarten, Kurs - betrifft nicht Exkursion-, allgemeine Themfelder) beschlossen. **Diese Anmeldeverfahren sind durch Aushang kenntlich gemacht.**

**Anmeldetermin für die Veranstaltungen 'Theorie und Praxis der Sportarten/Sportaktivitäten' wird per Aushang bekannt gegeben.**

**Die Eignung in der entsprechenden Didaktik wird von den Fachlehrkräften überprüft (Aushänge beachten !)**

#### Einführungsveranstaltung für Studienanfänger, Fach- und Hochschulortwechsler

Zu Beginn des Sommersemesters gibt es eine Einführungsveranstaltungen für Studierende der Studiengänge Diplomsportwissenschaft, Lehramt, Diplomhandelslehrer und Magister im Haupt- und Nebenfach.

Voraussichtlicher Termin:

Montag, 25. Oktober 2004, 08:00 - 10:00 Uhr im Verwaltungsgebäude des FB Sport, Raum wird durch Aushang bekannt gegeben.

## Lehrveranstaltungen

Vorbemerkung: Die in Klammern angegebenen Zahlen beziehen sich entsprechend der Kennzeichnung auf die jeweilige Studienordnung. Notwendige Änderungen vorbehalten. Wenn Sie die Veranstaltungen einsehen wollen, wechseln Sie bitte in die weiteren Unterverzeichnisse.

### ABKÜRZUNGSVERZEICHNIS

LG = Lehramt Gymnasien

LH = Lehramt Hauptstudium

D.n.O. = Diplom neue Ordnung 1994

D.a.O = Diplom alte Ordnung 1992

### Sporthallen:

FS = Fechtsaal

GH = Grosse Halle

GymnH = Gymnastikhalle

MzH = Mehrzweckhalle

SH = Spielhalle

Stad = Stadion

Bad = Schwimmhalle

TuH = Geräturnhalle

TTR = Tischtennis-Raum

## Sportwissenschaftliche Grundlagen

### Übungen

Einführung in die deskriptive und analytische Statistik (Statistik I) - Diplom III - Sti [Sta 1]; Übung; 1 SWS; Mo, 8:00 - 9:00, AR	Schumann-Schmid B.
Einführung in die deskriptive und analytische Statistik (Statistik I) - Diplom III - Stu Gruppe 1 [Sta 1]; Übung; 1 SWS; Mi, 9:00 - 10:00, S 2	Ulmer H.-V.
Einführung in die deskriptive und analytische Statistik (Statistik I) - Diplom III - Stu Gruppe 2 [Sta 1]; Übung; 1 SWS; Mi, 8:00 - 9:00, S 2	Ulmer H.-V.
Einführung in die deskriptive und analytische Statistik (Statistik I) - Diplom III - Stu Gruppe 3 [Sta 1]; Übung; 1 SWS; Mo, 9:00 - 10:00, AR	Schumann-Schmid B.
Statistik für Fortgeschrittene (Statistik II) [Sta 2] Übung; 2 SWS; Di, 14:00 - 15:00, CMzH; Do, 9:00 - 10:00, CMzH	Scholl H.
Einführung in das wissenschaftliche Arbeiten in der Sportsoziologie unter besonderer Berücksichtigung empirischer Methoden (Parallelveranstaltung) [WaSz]; Übung; 1 SWS; Di, 13:00 - 14:00, S 2	Messing M.
Einführung in das wissenschaftliche Arbeiten [EwA] Übung; 1 SWS; Parallelveranstaltung; Di, 13:00 - 14:00, S 3	Schumann-Schmid B.
Einführung in das wissenschaftliche Arbeiten [EwA] Übung; 1 SWS; Alternativveranstaltung; Di, 11:00 - 12:00, S 2	Schumann-Schmid B.

### Vorlesungen

Einführung in die Sportwissenschaft [ESW] Vorlesung; 1 SWS; Di, 13:00 - 14:00, S 1	Burger R.
---	-----------

## Bewegungs- und Trainingswissenschaft

### Übungen

Einführung in die Trainings- und Bewegungswissenschaften - Diplom I - Sti [VTW 1]; Übung; 1 SWS; Mo, 14:00 - 15:00, S 2	Letzelter H.
--	--------------

Einführung in die Trainings- und Bewegungswissenschaften - Diplom I - Stu [VTW 1]; Übung; 1 SWS; Mo, 13:00 - 14:00, S 3 Letzelter H.

Einführung in die Trainings- und Bewegungswissenschaften - Magister [VTW 1]; Übung; 1 SWS; Di, 14:00 - 15:00, S 2 Letzelter H.

### Vorlesungen

Bewegungswissenschaft II, zugleich: Grundlagen der Bewegungslehre (5.1 LG) [VBw 2]; Vorlesung; 2 SWS; Mo, 14:00 - 15:00, S 1; Do, 10:00 - 11:00, S 1 Augustin D.

Bewegungswissenschaft IV (Hauptstudium) [BwHs] Vorlesung; 1 SWS; Di, 16:00 - 17:00, S 2 Augustin D.

### Seminare (2.3 LH)

Bewegungswissenschaft [SeBw] Seminar; 2 SWS; Mo, 9:00 - 11:00, SrGH Letzelter M.

Trainingswissenschaft [SeTw] Seminar; 2 SWS; Mo, 16:00 - 18:00, SrGH Letzelter M.

Trainingswissenschaft [SeTw] Seminar; 2 SWS; Di, 8:00 - 10:00, SrGH Letzelter M.

Trainingswissenschaftliche Problemfelder im Leistungs-, Breiten- und Schulsport [SeTw]; Seminar; 2 SWS; Di, 8:00 - 10:00, S 3 Steinmann W.

### Kolloquien

Kolloquium für Examenskandidaten Kolloquium; 1 SWS; Zeit und Raum n.V. Letzelter M.

Kolloquium für Examenskandidaten Kolloquium; 1 SWS; Zeit und Raum n.V. Letzelter H.

## Sportgeschichte, Sportsoziologie und Sportökonomie

### Vorlesungen

Organisation des Sports in Deutschland und deutscher Sport im internationalen Vergleich [OGS]; Vorlesung; 1 SWS; Di, 14:00 - 15:00, S 1 Müller N.

Sportgeschichte II: Ausgewählte Kapitel der Sportgeschichte (3.3 LH) [VGe 2]; Vorlesung; 2 SWS; Do, 16:00 - 18:00, S 1 Müller N.

Sportsoziologie I: Einführung in die Sportsoziologie (4.2 LG) [VSz 1] Vorlesung; 2 SWS; Mo, 12:00 - 13:00, S 1; Di, 11:00 - 12:00, S 1 Messing M.

### Seminare

#### (2.1 LH)

Sport und Gesundheit - alternative Reflexionen aus soziologischer und medizinischer Sicht [SeFz]; Seminar; 2 SWS; (bevorzugt für den Studienschwerpunkt Freizeitsport und Wirtschaftspädagogen); Mi, 10:00 - 12:00, S 3 Messing M. Ulmer H.-V.

Sportgeschichtliche Spuren, Ereignisse und Traditionen auf dem Boden des heutigen Rheinland-Pfalz [SeGe]; Seminar; 2 SWS; Mo, 17:00 - 19:00, AR Müller N.

Sportsoziologie [SeSz] Seminar; 2 SWS; Mo, 15:00 - 17:00, AR Messing M.

### Kolloquien

Kolloquium für Examenskandidaten [KoSz] Kolloquium; 1 SWS; Mo, 10:00 - 11:00, S 3 Messing M.



Betreuung empirischer Examens- und Diplomarbeiten [BewA] Kolloquium; 1 SWS; Mo, 17:00 - 18:00, S 3	Messing M.
Evaluation Feldforschung Olympische Spiele und Paralympics Athen 2004 Kolloquium; 2 SWS; Mi, 8:00 - 10:00, R 100	Messing M. Müller N. Preuß H.

## Sportmedizin und Sportphysiologie

Weitere Informationen zu Veranstaltungen der Abteilung Sportphysiologie unter folgender Adresse:  
<http://www.uni-mainz.de/FB/Sport/physio/lehmat3.html>

### Übungen

Erste Hilfe bei Sportverletzungen - Diplom III - Sti [I. Hi] Übung; 1 SWS; Mi, 13:00 - 14:00, TTRre	Menzer F.
Erste Hilfe bei Sportverletzungen - Diplom III - Stu Gruppe 1 [I. Hi] Übung; 1 SWS; Mi, 12:00 - 13:00, TTRre	Menzer F.
Erste Hilfe bei Sportverletzungen - Diplom III - Stu Gruppe 2 [I. Hi] Übung; 1 SWS; Do, 14:00 - 15:00, TTRre	Menzer F.
Erste Hilfe bei Sportverletzungen - Diplom III - Stu Gruppe 3 [I. Hi] Übung; 1 SWS; Do, 13:00 - 14:00, TTRre	Menzer F.
Sportmassage (Sti/Stu) [Mass] Übung; 2 SWS; Mindestteilnehmerzahl: 16; Do, 8:00 - 10:00, TTRre	Menzer F.
Sportmassage (Sti/Stu) [Mass] Übung; 2 SWS; Mindestteilnehmerzahl: 16; Do, 10:00 - 12:00, TTRre	Menzer F.
Betreuung sportmedizinischer experimenteller Diplom- und Examensarbeiten Übung; 2 SWS; Zeit und Raum n.V.	Lachtermann E.

### Vorlesungen

Sportmedizin I: Anatomische Grundlagen [VMe 1] Vorlesung; 2 SWS; Mo, Mi, 11:00 - 12:00, S 1	Lachtermann E.
Sportmedizin III: Internistische Sportmedizin [VMe 3] Vorlesung; 1 SWS; Do, 8:00 - 9:00, S 3	Lachtermann E.
Sportmedizin IV (Hauptstudium), zugleich: Gebiete der Sportmedizin (3.6.2 LH) [VMe 4]; Vorlesung; 1 SWS; Ernährung; Do, 12:00 - 13:00, S 1	Jung K.

### Seminare

#### (2.2 LH)

Ambulante kardiale Rehabilitation [PRSe] Seminar; 2 SWS; Di, 14:00 - 16:00, AR	Jung K.
Sport und Gesundheit - alternative Reflexionen aus soziologischer und medizinischer Sicht [SeFz]; Seminar; 2 SWS; (bevorzugt für den Studienschwerpunkt Freizeitsport und Wirtschaftspädagogen); Mi, 10:00 - 12:00, S 3	Messing M. Ulmer H.-V.
Sportmedizin [SeSm] Seminar; 2 SWS; Mo, 14:00 - 16:00, S 3	Jung K. Lachtermann E.

### Kolloquien

Anleitung zu selbständigem wissenschaftlichen Arbeiten Kolloquium; 1 SWS; Zeit und Raum n.V.	Jung K.
Kolloquium für Studierende mit sportmedizinischen Diplom- und Examensarbeiten und Doktoranden [KoMe]; Kolloquium; 1 SWS; Mo, 12:00 - 13:00, AR	Jung K.

## Sportpädagogik und Sportpsychologie

### Übungen (lehrpraktische Studien, ab 5. Semester)

Begleitende Veranstaltung zu den lehrpraktischen Studien - Diplom V - Sti [BVAS]; Übung; 2 SWS; Di, Do, 11:00 - 12:00, S 3	Ott F.
Begleitende Veranstaltung zu den lehrpraktischen Studien - Diplom V - Stu Gruppe 1 [BVAS]; Übung; 2 SWS; Di, 10:00 - 11:00, AR; Mi, 9:00 - 10:00, AR	Ott F.
Begleitende Veranstaltung zu den lehrpraktischen Studien - Diplom V - Stu Gruppe 2 [BVAS]; Übung; 2 SWS; Mo, 11:00 - 12:00, SrGH; Do, 8:00 - 9:00, SrGH	Ott F.
Lehrpraktische Studien (ab 5. Semester) Übung; 2 SWS; Zeit und Raum n.V.	Otto H.
Lehrpraktische Studien (ab 5. Semester) Übung; 2 SWS; Zeit und Raum n.V.	Ott F.

### Vorlesungen

Sportpädagogik I (D1 - LH§6(2)3 - MHF - MNF) [Päd 1] Vorlesung; 2 SWS; Veranstaltung auch für die Trainerakademie; Di, 12:00 - 13:00, S 1; Fr, 10:00 - 11:00, S 1	Salomon H.
Sportpädagogik III - Diplom III [Päd 3] Vorlesung; 1 SWS; Do, 9:00 - 10:00, S 1	Petter W.
Sportpädagogik (Hauptstudium) (DH - LH §6(2)3. - WiPäd Wahlpflicht) [Päh1] Vorlesung; 2 SWS; Mo, 12:00 - 13:00, S 2; Do, 10:00 - 11:00, S 2	Petter W.
Sportpsychologie (Hauptstudium)(DH - MHF) [PsyH] Vorlesung; 2 SWS; Mo, 15:00 - 17:00, S 2	Macsenaere M.
Sportpsychologie I (Diplom/Magister) [Psy1] Vorlesung; 2 SWS; Di, 8:00 - 10:00, S 1	Höner O.
Sportpsychologie I (Lehramt) [Psy 1] Vorlesung; 2 SWS; Mo, Do, 13:00 - 14:00, S 2	Petter W.
Sportpsychologie II [Psy 2] Vorlesung; 2 SWS; Mo, 17:00 - 19:00, S 1	Höner O.

### Seminare

Psychologische Aspekte des Behinderten- und Rehabilitationssports [SePs] Seminar; 2 SWS; Di, 15:00 - 17:00, S 3	Höner O.
--	----------

## Didaktiken der Sportaktivitäten und Sportarten

### Didaktik Basketball

Basketball - Diplom III - Sti [Bb] Übung; 2 SWS; Di, 9:00 - 10:00, SH; Fr, 12:00 - 13:00, SH	Langen T.
Basketball - Diplom III - Stu, Gruppe 1 [Bb] Übung; 2 SWS; Mo, 9:00 - 10:00, SH; Mi, 8:00 - 9:00, SH	Schaper A.
Basketball Schwerpunkt - Diplom (Hauptstudium) [BbSt] Übung; 2 SWS; Do, 13:00 - 15:00, SH	Kuntz D.
Basketball - Diplom III - Stu, Gruppe 2 [Bb] Übung; 2 SWS; Mo, 8:00 - 9:00, SH; Mi, 9:00 - 10:00, SH	Schaper A.
Basketball - Diplom III - Stu, Gruppe 3 [Bb] Übung; 2 SWS; Di, 8:00 - 9:00, SH; Fr, 13:00 - 14:00, SH	Langen T.
Basketball - Lehramt III - Sti, Gruppe 1 [Bb] Übung; 2 SWS; Do, 16:00 - 17:00, SH; Fr, 15:00 - 16:00, SH	Lochmann M.
Basketball - Lehramt III - Sti, Gruppe 2 Übung; 2 SWS; Do, 15:00 - 16:00, SH; Fr, 16:00 - 17:00, SH	Lochmann M.

Basketball - Lehramt III - Stu, Gruppe 1 [Bb] Übung; 2 SWS; Mo, 10:00 - 11:00, SH; Mi, 12:00 - 13:00, SH	Schaper A.
Basketball - Lehramt III - Stu, Gruppe 2 [Bb] Übung; 2 SWS; Di, 10:00 - 11:00, SH; Fr, 14:00 - 15:00, SH	Langen T.
Basketball - Freiwillige Übungsstunden [FÜBb] LV; 3 SWS; Mo, 14:00 - 15:00, SH; Do, 11:00 - 13:00, SH	N.N.

### Didaktik Fußball

Fußball (Theorie) - Diplom I - Sti/Stu [FbTh] Vorlesung; 1 SWS; Do, 11:00 - 12:00, S 2	Aust F.
Fußball - Diplom I - Sti [Fb] Übung; 2 SWS; Mo, 9:00 - 10:00, GH; Do, 15:00 - 16:00, GH	Aust F.
Fußball - Diplom I - Stu, Gruppe 1 [Fb] Übung; 2 SWS; Mi, 16:00 - 17:00, GH; Fr, 13:00 - 14:00, GH	Aust F.
Fußball - Diplom I - Stu, Gruppe 2 [Fb] Übung; 2 SWS; Mi, 15:00 - 16:00, GH; Fr, 12:00 - 13:00, GH	Aust F.
Fußball Schwerpunkt - Diplom - (Hauptstudium) [FbSt] Übung; 2 SWS; Do, 13:00 - 15:00, GH	Aust F.
Fußball - Lehramt I - Sti, Gruppe 1 [Fb] Übung; 2 SWS; Di, 13:00 - 14:00, GH; Mi, 14:00 - 15:00, GH	Aust F.
Fußball - Lehramt I - Sti, Gruppe 2 [Fb] Übung; 2 SWS; Mo, 10:00 - 11:00, GH; Di, 14:00 - 15:00, GH	Aust F.
Fußball - Lehramt I - Stu, Gruppe 1 [Fb] Übung; 2 SWS; Di, 16:00 - 17:00, GH; Fr, 11:00 - 12:00, GH	Aust F.
Fußball - Lehramt I - Stu, Gruppe 2 [Fb] Übung; 2 SWS; Di, 15:00 - 16:00, GH; Fr, 10:00 - 11:00, GH	Aust F.
Fußball - Projekt [PrFb] Projekt; 2 SWS; Zusatzveranstaltung auf freiwilliger Basis für Studierende, die zur B-Lizenzprüfung zugelassen werden wollen; Zeit und Raum n.V.	Augustin D.
Fußball - Freiwillige Übungsstunden [FbFÜ] LV; 3 SWS; Di, 8:00 - 9:00, GH; Fr, 15:00 - 17:00, GH	N.N.

### Didaktik Gerätturnen

Gerätturnen (Theorie) - Diplom I - Sti/Stu [TuTh] Vorlesung; 1 SWS; Do, 14:00 - 15:00, S 2	Mahkorn M.
Gerätturnen - Diplom I - Sti, Gruppe 1 [Tu] Übung; 2 SWS; Do, 10:00 - 11:00, TuH; Fr, 9:00 - 10:00, TuH	Mahkorn M.
Gerätturnen - Diplom I - Sti, Gruppe 2 [Tu] Übung; 2 SWS; Mi, Fr, 13:00 - 14:00, TuH	Mahkorn M.
Gerätturnen - Diplom I - Stu, Gruppe 1 [Tu] Übung; 2 SWS; Do, 9:00 - 10:00, TuH; Fr, 14:00 - 15:00, TuH	Mahkorn M.
Gerätturnen - Diplom I - Stu, Gruppe 2 [Tu] Übung; 2 SWS; Mi, 12:00 - 13:00, TuH; Fr, 8:00 - 9:00, TuH	Mahkorn M.
Gerätturnen Schwerpunkt - Diplom V - Sti [TuSt] Übung; 2 SWS; (Hauptstudium); Mo, 10:00 - 11:00, TuH; Mi, 8:00 - 9:00, TuH	Otto H.
Gerätturnen Schwerpunkt - Diplom V - Stu, Gruppe 1 [TuSt] Übung; 2 SWS; (Hauptstudium); Mo, 11:00 - 12:00, TuH; Mi, 10:00 - 11:00, TuH	Otto H.
Gerätturnen Schwerpunkt - Diplom V - Stu, Gruppe 2 [TuSt] Übung; 2 SWS; (Hauptstudium); Mo, Mi, 9:00 - 10:00, TuH	Otto H.
Gerätturnen Schwerpunkt - Diplom V - Theorie [TuSt] Vorlesung; 1 SWS; (Hauptstudium); Mi, 11:00 - 12:00, S 2	Mahkorn M.

Gerätturnen Theorie - Lehramt III - Sti/Stu [TuTh] Vorlesung; 1 SWS; Di, 15:00 - 16:00, S 2	Mahkorn M.
Gerätturnen - Lehramt III - Sti, Gruppe 1 [Tu] Übung; 2 SWS; Do, 12:00 - 13:00, TuH; Fr, 10:00 - 11:00, TuH	Mahkorn M.
Gerätturnen - Lehramt III - Sti, Gruppe 2 [Tu] Übung; 2 SWS; Di, 13:00 - 14:00, TuH; Mi, 14:00 - 15:00, TuH	Mahkorn M.
Gerätturnen - Lehramt III - Stu, Gruppe 1 [Tu] Übung; 2 SWS; Di, 12:00 - 13:00, TuH; Do, 11:00 - 12:00, TuH	Mahkorn M.
Gerätturnen - Lehramt III - Stu, Gruppe 2 [Tu] Übung; 2 SWS; Di, 14:00 - 15:00, TuH; Fr, 12:00 - 13:00, TuH	Mahkorn M.
Gerätturnen - freiwillige Übungsstunden [FÜTu] LV; 5 SWS; Mo, 12:00 - 14:00, TuH; Di, 10:00 - 12:00, TuH; Mi, 11:00 - 12:00, TuH	N.N.

### Didaktik Gymnastik

Gymnastik - Diplom III - Sti [Gym] Übung; 2 SWS; Do, Fr, 14:00 - 15:00, GymH	Wessel-Therhorn D.
Gymnastik - Diplom III - Stu, Gruppe 1 [Gym] Übung; 2 SWS; Di, 8:00 - 9:00, GymH; Do, 13:00 - 14:00, GymH	Gentz D.
Gymnastik - Diplom III - Stu, Gruppe 2 [Gym] Übung; 2 SWS; Mo, 9:00 - 10:00, GymH; Mi, 12:00 - 13:00, GymH	Gentz D.
Gymnastik - Diplom III - Stu, Gruppe 3 [Gym] Übung; 2 SWS; Do, 16:00 - 17:00, GymH; Fr, 10:00 - 11:00, GymH	Gentz D.
Gymnastik Schwerpunkt - Diplom V - Sti [GySt] Übung; 3 SWS; (Hauptstudium); Mo, 14:00 - 15:00, GymH; Di, 12:00 - 13:00, GymH; Mi, 13:00 - 14:00, GymH	Wessel-Therhorn D.
Gymnastik Schwerpunkt - Diplom V - Stu, Gruppe 1 [GySt] Übung; 3 SWS; (Hauptstudium); Di, 9:00 - 10:00, GymH; Mi, 8:00 - 9:00, GymH; Do, 15:00 - 16:00, GymH	Gentz D.
Gymnastik Schwerpunkt - Diplom V - Stu, Gruppe 2 [GySt] Übung; 3 SWS; (Hauptstudium); Mo, 13:00 - 14:00, GymH; Di, 11:00 - 12:00, GymH; Mi, 10:00 - 11:00, GymH	Gentz D.
Gymnastik - Lehramt I - Sti, Gruppe 1 [Gym] Übung; 3 SWS; Mo, 15:00 - 16:00, GymH; Do, 11:00 - 12:00, GymH; Fr, 12:00 - 13:00, GymH	Wessel-Therhorn D.
Gymnastik - Lehramt I - Sti, Gruppe 2 [Gym] Übung; 3 SWS; Di, Fr, 13:00 - 14:00, GymH; Do, 12:00 - 13:00, GymH	Wessel-Therhorn D.
Gymnastik - Lehramt I - Stu, Gruppe 1 [Gym] Übung; 3 SWS; Mo, 12:00 - 13:00, GymH; Mi, 9:00 - 10:00, GymH; Fr, 8:00 - 9:00, GymH	Gentz D.
Gymnastik - Lehramt I - Stu, Gruppe 2 [Gym] Übung; 3 SWS; Mo, Di, 10:00 - 11:00, GymH; Fr, 9:00 - 10:00, GymH	Gentz D.
Gymnastik - freiwillige Übungsstunden [FÜGym] LV; 6 SWS; Mo, 8:00 - 9:00, GymH; Mo, Mi, 11:00 - 12:00, GymH; Do, 8:00 - 10:00, GymH; Fr, 11:00 - 12:00, Raum n.V.	N.N.

### Didaktik Handball

Handball (Theorie) - Diplom I und III - Sti/Stu [HbTh] Vorlesung; 1 SWS; Mi, 14:00 - 15:00, S 3	N.N.
Handball - Diplom I - Stu [Hb] Übung; 2 SWS; Mo, 12:00 - 13:00, SH; Mi, 13:00 - 14:00, SH	N.N.
Handball - Diplom I und III - Sti [Hb] Übung; 2 SWS; Mo, 13:00 - 14:00, SH; Mi, 16:00 - 17:00, SH	N.N.

Handball - Diplom III - Stu [Hb]	N.N.
Übung; 2 SWS; Mo, 11:00 - 12:00, SH; Mi, 15:00 - 16:00, SH	
Handball - Lehramt I - Sti, Gruppe 1 [Hb]	N.N.
Übung; 2 SWS; Di, 11:00 - 12:00, SH; Fr, 9:00 - 10:00, SH	
Handball - Lehramt I - Sti, Gruppe 2 [Hb]	N.N.
Übung; 2 SWS; Di, 12:00 - 13:00, SH; Fr, 11:00 - 12:00, SH	
Handball - Lehramt I - Stu, Gruppe 1 [Hb]	N.N.
Übung; 2 SWS; Di, 13:00 - 14:00, SH; Fr, 10:00 - 11:00, SH	
Handball - Lehramt I - Stu, Gruppe 2 [Hb]	N.N.
Übung; 2 SWS; Di, 14:00 - 15:00, SH; Fr, 8:00 - 9:00, SH	
Handball - freiwillige Übungsstunden [FÜHb]	N.N.
LV; 4 SWS; Mi, 14:00 - 15:00, SH; Do, 8:00 - 11:00, SH	

### Didaktik Leichtathletik

Leichtathletik (Theorie) - Diplom III - Sti/Stu [LaTh]	Augustin D.
Vorlesung; 1 SWS; Mo, 10:00 - 11:00, S 2	
Leichtathletik - Diplom III - Sti [La]	Swoboda H.
Übung; 2 SWS; Mo, 11:00 - 12:00, GH; Mi, 8:00 - 9:00, GH	
Leichtathletik - Diplom III - Stu, Gruppe 1 [La]	Swoboda H.
Übung; 2 SWS; Di, 9:00 - 10:00, GH; Do, 8:00 - 9:00, GH	
Leichtathletik - Diplom III - Stu, Gruppe 2 [La]	Swoboda H.
Übung; 2 SWS; Mo, 13:00 - 14:00, GH; Do, 11:00 - 12:00, GH	
Leichtathletik - Diplom III - Stu, Gruppe 3 [La]	Swoboda H.
Übung; 2 SWS; Di, 12:00 - 13:00, GH; Mi, 9:00 - 10:00, GH	
Leichtathletik (Theorie) - Lehramt III, Sti/Stu [LaTh]	Augustin D.
Vorlesung; 1 SWS; Di, 9:00 - 10:00, S 2	
Leichtathletik - Lehramt III - Sti, Gruppe 1 [La]	Swoboda H.
Übung; 2 SWS; Mo, 16:00 - 17:00, GH; Do, 10:00 - 11:00, GH	
Leichtathletik - Lehramt III - Sti, Gruppe 2 [La]	Swoboda H.
Übung; 2 SWS; Mi, 13:00 - 14:00, GH; Do, 9:00 - 10:00, GH	
Leichtathletik - Lehramt III - Stu, Gruppe 1 [La]	Swoboda H.
Übung; 2 SWS; Mo, 15:00 - 16:00, GH; Do, 12:00 - 13:00, GH	
Leichtathletik - Lehramt III - Stu, Gruppe 2 [La]	Swoboda H.
Übung; 2 SWS; Mo, 14:00 - 15:00, GH; Mi, 12:00 - 13:00, GH	
Leichtathletik Schwerpunktfach - Lehramt, Theorie [SFLa]	Müller N.
Vorlesung; 2 SWS; Leichtathletik im Schüleralter; Do, 9:00 - 11:00, SrGH	
Leichtathletik freiwillige Übungsstunden [LaFÜ]	N.N.
LV; 3 SWS; Mo, 8:00 - 9:00, GH; Do, 16:00 - 17:00, GH; Fr, 14:00 - 15:00, Raum n.V.	

### Didaktik Rettungslehre

Rettungslehre - Diplom und Lehramt - Sti/Stu [Rleh]	Findeisen K.-H.
Übung; 1 SWS; Diplom ab dem 3., Lehramt ab dem 4. Semester; Mo, 11:00 - 12:00, Bad	
Rettungslehre - Diplom und LehramtSti/Stu [Rleh]	Findeisen K.-H.
Übung; 1 SWS; Diplom ab dem 3., Lehramt ab dem 4. Semester; Mo, 12:00 - 13:00, Bad	

### Didaktik Schwimmen

Kolloquium für Examenskandidaten [KoSw]	Freitag W.
Kolloquium; 1 SWS; Zeit und Raum n.V.	
Schwimmen (Theorie) - Diplom I - Sti [SwTh]	Freitag W.
Vorlesung; 1 SWS; Mo, 12:00 - 13:00, S 3	

Schwimmen - Diplom I - Sti, Gruppe 1 [Sw] Übung; 2 SWS; Mi, 9:00 - 10:00, Bad; Fr, 8:00 - 9:00, Bad	Freitag W.
Schwimmen - Diplom I - Sti, Gruppe 2 [Sw] Übung; 2 SWS; Mi, 8:00 - 9:00, Bad; Fr, 9:00 - 10:00, Bad	Freitag W.
Schwimmen (Theorie) - Diplom I - Stu [SwTh] Vorlesung; 1 SWS; Mi, 9:00 - 10:00, S 3	Findeisen K.-H.
Schwimmen - Diplom I - Stu, Gruppe 2 [Sw] Übung; 2 SWS; Di, 10:00 - 11:00, Bad; Do, 9:00 - 10:00, Bad	Findeisen K.-H.
Schwimmen - Diplom I - Stu, Gruppe 1 [Sw] Übung; 2 SWS; Di, 11:00 - 12:00, Bad; Do, 10:00 - 11:00, Bad	Findeisen K.-H.
Schwimmen Schwerpunktthema (Theorie) - Diplom VII [SwSt] Vorlesung; 1 SWS; Di, 13:00 - 14:00, AR	Findeisen K.-H.
Schwimmen Schwerpunktthema - Diplom VII [SwSt] Übung; 2 SWS; Mo, 9:00 - 10:00, Bad; Do, 8:00 - 9:00, Bad	Findeisen K.-H.
Schwimmen - Lehramt III - Sti, Gruppe 1 [Sw] Übung; 2 SWS; Di, 14:00 - 15:00, Bad; Mi, 10:00 - 11:00, Bad	Freitag W.
Schwimmen - Lehramt III - Sti, Gruppe 2 [Sw] Übung; 2 SWS; Mo, 13:00 - 14:00, Bad; Do, 11:00 - 12:00, Bad	Freitag W.
Schwimmen - Lehramt III - Stu, Gruppe 1 [Sw] Übung; 2 SWS; Mo, 14:00 - 15:00, Bad; Di, 13:00 - 14:00, Bad	Freitag W.
Schwimmen - Lehramt III - Stu, Gruppe 2 [Sw] Übung; 2 SWS; Di, 12:00 - 13:00, Bad; Do, 14:00 - 15:00, Bad	Freitag W.
Schwimmen freiwillige Übungsstunden [FÜSw] LV; 7 SWS; Mo, 8:00 - 9:00, Bad; Di, 9:00 - 10:00, Bad; Mi, 11:00 - 15:00, Bad; Fr, 11:00 - 12:00, Bad	N.N.

### Didaktik Volleyball

Volleyball (Theorie) - Diplom III - Sti/Stu [Vb] Vorlesung; 1 SWS; Do, 12:00 - 13:00, S 2	Scholl H.
Volleyball - Diplom III - Sti [Vb] Übung; 2 SWS; Di, 12:00 - 13:00, MzH; Fr, 10:00 - 11:00, MzH	Scholl H.
Volleyball - Diplom III - Stu, Gruppe 1 und 2 [Vb] Übung; 2 SWS; Di, 10:00 - 11:00, MzH; Mi, 13:00 - 14:00, MzH	Scholl H.
Volleyball - Diplom III - Stu, Gruppe 3 und Magister [Vb] Übung; 2 SWS; Di, 9:00 - 10:00, MzH; Fr, 8:00 - 9:00, MzH	Scholl H.
Volleyball Schwerpunkt - Diplom (Hauptstudium) [VbSt] Übung; 2 SWS; Do, 13:00 - 15:00, MzH	Scholl H.
Volleyball - Lehramt III - Sti, Gruppe 1 [Vb] Übung; 2 SWS; Mi, 11:00 - 12:00, MzH; Fr, 9:00 - 10:00, MzH	Scholl H.
Volleyball - Lehramt III - Sti, Gruppe 2 [Vb] Übung; 2 SWS; Fr, 12:00 - 14:00, MzH	Weinel O.
Volleyball - Lehramt III - Stu, Gruppe 1 [Vb] Übung; 2 SWS; Mi, 10:00 - 11:00, MzH; Do, 15:00 - 16:00, MzH	Scholl H.
Volleyball - Lehramt III - Stu, Gruppe 2 [Vb] Übung; 2 SWS; Di, 13:00 - 14:00, MzH; Do, 10:00 - 11:00, MzH	Scholl H.
Volleyball freiwillige Übungsstunden LV; 5 SWS; Mo, 10:00 - 12:00, MzH; Di, Do, 11:00 - 12:00, MzH; Mi, 12:00 - 13:00, MzH	N.N.

## Studienschwerpunkte (Diplom)

### Freizeitsport

#### Übungen

Lehrpraktische Übungen [FzLü] Übung; 2 SWS; Zeit und Raum n.V.	Ott F.
Klassischer und moderner Tanz [FzTz] Übung; 1 SWS; Mi, 14:00 - 15:00, GymH	Wessel-Therhorn D.
Tanz [FzTz] Übung; 1 SWS; Do, 10:00 - 11:00, GymH	Wessel-Therhorn D.

#### Vorlesungen mit Übungen

Bewegungsregulation im Tennis [FzKt] Vorlesung mit Übung; 2 SWS; Mo, Di, 12:00 - 13:00, SrGH; Die Veranstaltungen finden nach Bedarf auch in der GH - Großen Halle - statt.	Ott F.
---	--------

#### Vorlesungen

Gleitsportarten im Schnee - bewegungstheoretische und didaktisch-methodische Aspekte [FzSk]; Vorlesung; 1 SWS; Do, 9:00 - 10:00, S 2	Ott F. Burger R.
--	---------------------

#### Seminare

Sport und Gesundheit - alternative Reflexionen aus soziologischer und medizinischer Sicht [SeFz]; Seminar; 2 SWS; (bevorzugt für den Studienschwerpunkt Freizeitsport und Wirtschaftspädagogen); Mi, 10:00 - 12:00, S 3	Messing M. Ulmer H.-V.
--	---------------------------

#### Exkursion

Gleitsportarten im Schnee Exkursion; 3 SWS; 12. - 19. März 2005	Ott F. Burger R.
--	---------------------

#### Praktikum

Praktikum in ausgewählten Institutionen des Freizeitsports (Genehmigung durch den Leiter des SSP erforderlich); 80 Stunden (Einzelnachweis erforderlich); Praktikum; Zeit und Raum n.V.	Ott F.
---	--------

### Leistungssport

#### Lehrpraktische Übungen

Hospitationen bei ausgewählten Trainern des Leistungssports LV; 3 SWS; (Genehmigung durch den Leiter des Studienschwerpunktes erforderlich); Zeit und Raum n.V.	Augustin D.
---	-------------

#### Praktikum

Praktikum in ausgewählten Institutionen des Leistungssports Praktikum; (Genehmigung durch den Leiter des Studienschwerpunktes erforderlich); 80 Stunden (Einzelnachweise erforderlich)	Augustin D.
--	-------------

### Prävention und Rehabilitation

#### Übungen

Aquatrainning in der Rehabilitation Übung; 1 SWS; Do, 12:00 - 13:00, Bad	Gentz D. Schumann-Schmid B.
Rückenschule [PRRs] Übung; 1 SWS; Mo, 10:00 - 11:00, FS	Schumann-Schmid B.

**Vorlesungen**

- Bewegung und Training als Therapie bei chronischen Krankheiten I [PRCh] Jung K.  
Vorlesung; 1 SWS; Mi, 8:00 - 9:00, S 3
- Bewegung und Training als Therapie bei chronischen Krankheiten II [PRCh] Jung K.  
Vorlesung; 1 SWS; Di, 10:00 - 11:00, S 3 Lowis H.
- Bewegung und Training als Therapie nach Verletzungen und Operationen Rompe J.D.  
[PRBT]; Vorlesung; 0,5 SWS; Zeit und Raum n.V.
- Organisatorische Grundlagen Schumann-Schmid B.  
Vorlesung; 1 SWS; Do, 9:00 - 10:00, AR

**Seminare**

- Ambulante kardiale Rehabilitation [PRSe] Jung K.  
Seminar; 2 SWS; Di, 14:00 - 16:00, AR

**Projekt**

- Evaluation und Effektivitätskontrolle orthopädischer Therapien [PRSe] Gottwald A.  
Projektseminar; 2 SWS; Mi, 11:00 - 13:00, AR Knappmann J.

**Lehrpraktische Übungen**

- Rehabilitation in der Inneren Medizin Schumann-Schmid B.  
Übung; 0,5 SWS; Mi, 9:00 - 10:00, SrGH; 1,5 SWS Praxis Z.u.O.n.V.

**Praktika**

- Sportmedizinisches Praktikum der inneren Medizin Jung K.  
Praktikum; 3 SWS; Di, 11:00 - 12:00, RSM; Do, 10:00 - 12:00, RSM Lachtermann E.
- Sportmedizinisches Praktikum der Orthopädie Gebel R.  
Praktikum; 1 SWS; Offenbach und Mainz, mittwochnachmittags

**Sportökonomie****Vorlesungen**

- Angewandtes Sportmanagement [SÖaM] Preuß H.  
Vorlesung mit Übung; 2 SWS; Mi, 12:00 - 14:00, S 3
- Marketing [SöMa] N.N.  
Vorlesung; 3 SWS; Do, 15:00 - 18:00, Raum n.V.; RW I
- Sportmanagement [SöSM] Preuß H.  
Vorlesung; 1 SWS; Mo, 13:00 - 14:00, AR

**Seminar**

- Marktforschungsmethoden im Sport [SöSe] Preuß H.  
Seminar; 2 SWS; Mo, 10:00 - 12:00, AR

**Projekt**

- Businessplan/ Unternehmensgründung [SÖBU] Preuß H.  
Projekt; 2 SWS; Di, 11:00 - 13:00, AR
- Fallstudie „Olympiabewerbung 2012“ [SöPF] Preuß H.  
Projekt; 1 SWS; Di, 14:00 - 15:00, S 3

**Schwerpunktfächer (Lehramt)****Vorlesungen**

- Schwerpunktfach Sportspiele - Lehramt [SFSp] Letzelter H.  
Vorlesung; 2 SWS; Mi, 11:00 - 13:00, R 100
- Leichtathletik Schwerpunktfach - Lehramt, Theorie [SFLa] Müller N.  
Vorlesung; 2 SWS; Leichtathletik im Schüleralter; Do, 9:00 - 11:00, SrGH



Schwimmen Schwerpunktfach Theorie - Lehramt [SFSw] Freitag W.  
Vorlesung; 1 SWS; Fr, 11:00 - 12:00, AR

### Integrierte Ausbildung

Schwimmen Schwerpunktfach - Lehramt [SFSw] Freitag W.  
Übung; 4 SWS; Do, 13:00 - 14:00, Bad; Fr, 10:00 - 11:00, 12:00 - 14:00,  
Bad

### Wahlpflichtfächer

Didaktik Badminton - Diplom I [Bm] Bürckbüchler A.  
Übung; 2 SWS; Di, 15:00 - 17:00, SH

Didaktik Behindertensport - Diplom III [Bhsp] Schumann-Schmid B.  
Vorlesung mit Übung; 2 SWS; erst ab Diplom III (siehe  
Zulassungsvoraussetzungen); Di, 15:00 - 17:00, MzH; nach Absprache:  
Theorie im Seminarraum Große Halle

Didaktik des Fitness-Trainings (Lehramt/Magister) [Fitn] Steinmann W.  
Übung; 2 SWS; Do, 8:00 - 10:00, MzH

Didaktik des Fitness-Trainings (Lehramt/Magister) [Fitn] Steinmann W.  
Übung; 2 SWS; Mi, 8:00 - 10:00, MzH

Didaktik Golf [Golf] Letzelter H.  
Übung; 1 SWS; Voraussetzung für die Praxisveranstaltung im SS 2005; Mo,  
16:00 - 17:00, S 3

Didaktik Hockey [Hock] Jacobi L.  
Übung; 2 SWS; Mi, 10:00 - 12:00, SH

Didaktik des Seniorensports - Diplom III [Seni] Schumann-Schmid B.  
Vorlesung mit Übung; 2 SWS; Mi, 10:00 - 12:00, SrGH

Didaktik Skifahren [Ski] Findeisen K.-H.  
Kurs; 1 SWS; Mo, 15:00 - 16:00, S 1

Didaktik des Sports im Elementarbereich [Elem] Wessel-Therhorn D.  
Übung; 1 SWS; Mo, 16:00 - 17:00, MzH

Didaktik des Sports im Elementarbereich (Theorie) [Elem] Wessel-Therhorn D.  
Vorlesung; 1 SWS; Mi, 11:00 - 12:00, R 100

Didaktik Tanz- und Bewegungstheater [T/B] Wessel-Therhorn D.  
Übung; 2 SWS; Di, 15:00 - 17:00, GymH

Didaktik Tennis - Diplom III [Tenn] Ott F.  
Übung; 2 SWS; Mi, 10:00 - 12:00, GH

Didaktik Tischtennis - Diplom III Bauer V.  
Übung; 2 SWS; Mi, 10:00 - 12:00, TTRre

Didaktik Trampolin und Wasserspringen - Diplom I [Tram] Findeisen K.-H.  
Übung; 2 SWS; Mo, 10:00 - 11:00, Bad; Do, 12:00 - 13:00, MzH

### Zusatzfächer

Didaktik Badminton - Magister und Lehramt [Bm] Raschig B.  
Übung; 2 SWS; Mo, 15:00 - 17:00, SH

Didaktik Tennis - Magister und Lehramt Swoboda H.  
Übung; 2 SWS; Di, 10:00 - 12:00, GH

### Kurse

Didaktik Skifahren [Ski] Findeisen K.-H.  
Kurs; 1 SWS; Mo, 15:00 - 16:00, S 1

Biathlon (Theorie) [Biat] Gentz D.  
Vorlesung; 1 SWS; Mo, 15:00 - 16:00, SrGH

## Allgemeiner Hochschulsport

Das folgende Sportprogramm kann noch in verschiedenen Punkten geändert werden, da mit der Durchführung überwiegend Honorarkräfte betraut sind, deren zeitliche Verfügbarkeit sich noch kurzfristig ändern kann. Das endgültige Programm wird in einem eigenen Programmheft ca. eine Woche vor Vorlesungsbeginn veröffentlicht. Dieses Heft liegt im Eingangsbereich von Spielhalle/AHS-Büro zur unentgeltlichen Mitnahme bereit. Zudem erfolgt die Bekanntgabe über Aushänge in den Schaukästen (Eingang Spielhalle Sportgelände, Eingang Neue Mensa, Uni-Bibliothek, Druckerei, Haupteingang Uniklinik und im Torbogen des Haupteinganges Campusgelände), sowie auch im Internet ([www.hochschulsport.uni-mainz.de](http://www.hochschulsport.uni-mainz.de)). Weitere Auskünfte erteilt das AHS-Büro: Mo-Fr 9-12, Mo und Di 18-20; Tel.: 39-2 35 96

Die Teilnahme am Programm des Allgemeinen Hochschulsports ist für Studierende der Universität und der Fachhochschule Mainz kostenlos; die Studierenden der Universität benötigen nur ihren Studierendenausweis, die Studierenden der FH einen Sportausweis, der im AHS-Büro erhältlich ist. Bedienstete der Universität und der Fachhochschule zahlen 10,- Euro je Semester und erhalten einen Sportausweis. Mit Einschränkungen können auch Externe am Hochschulsport teilnehmen; hierzu ist eine Mitgliedschaft im Verein zur Förderung des Allgemeinen Hochschulsports eV. (kalenderjährlich) erforderlich. Ausweise und nähere Auskünfte gibt es im AHS-Büro während der o.g. Sprechzeiten. In den Sportarten, in denen Deutsche Hochschulmeisterschaften ausgetragen werden, sollten sich qualifizierte Leistungssportler/innen der Universität umgehend im AHS-Büro melden bzw. an den entsprechenden Trainingsstunden teilnehmen.

### Abkürzungen:

D,H = Damen, Herren  
 A,G,F = Anfänger, Geübte, Fortgeschrittene  
 LG = Leistungsgruppe  
 W = Weiterbildungsangebote  
 LM = Stunden können für Lehrmethodische Übungen genutzt werden (nur Sport-Studierende)  
 a = angeleitete Gruppe  
 b = betreute Gruppe  
 l = Lerngruppe  
 AMs = Alter Musiksaal  
 ATM = Atrium max.: Großer Saal der alten Mensa  
 BP = Bolzplatz (Gonsenheim)  
 Bad = Schwimmhalle  
 FR = Fitnessraum  
 FS = Fechtsaal  
 GH = Große Halle (Leichtathletik)  
 GymH = Gymnastikhalle (Doppelhalle oben rechts)  
 HS 2 = Hörsaal 2 des Fachbereichs Sport  
 HS 11 = Hörsaal 11 in der alten Mensa)  
 KR = Kraftraum  
 MRV = Mainzer Ruder-Verein  
 MzH = Mehrzweckhalle (Doppelhalle oben links)  
 NH = Neue Halle (Anbau Doppelturnhalle)  
 Pulv = Straße am „Pulverturm“ 13, 3. Stock, Raum 03 225  
 SH = Spielhalle  
 Sta = Stadion  
 TPL = Tennisplätze 11/12 (Leistungsgruppe)  
 TPK. = Tennisplätze 13/14 (Kurse)  
 TTRre/li= Tischtennisräume rechts und links  
 TuH1+2 = Turnhallen (Doppelhalle unten)  
 Wh = Winterhafen

Baseball / Softball D/H - I LV; Fr, 18:30 - 20:00, MzH	N.N.
Fitnessstraining (kostenpflichtig) D/H - A-LG - a/l LV; Fr, 17:00 - 18:00, FR	Otto H.
Wasserspringen D/H - A-LG - W - I LV; Do, 20:00 - 21:30, Bad	Neuburger G. Klein K.

### Aerobic

Das Abkürzungsverzeichnis finden Sie unter allgemeinen Hinweisen zum Hochschulsport.

Aerobic: Aerobic D/H - G - a LV; Anmeldung in der 1. Stunde erforderlich; Di, 19:15 - 20:00, FS	Gottwald Y. Friebe D.
Aerobic: Aerobic D/H - A - a LV; Anmeldung in der 1. Stunde erforderlich; Mi, 15:30 - 16:15, FS	Flommersfeld J. Harrach, Daphne von
Aerobic: Aerobic D/H - A - a LV; Anmeldung in der 1. Stunde erforderlich; Mo, 17:00 - 17:45, FS	Eberhardt R.
Aerobic: Aerobic D/H - G - a LV; Anmeldung in der 1. Stunde erforderlich; Fr, 19:15 - 20:00, FS	Lamneck C. Heyl F.
Aerobic: Aerobic D/H - G - a LV; Anmeldung in der 1. Stunde erforderlich; Sa, 10:30 - 11:15, FS	Fischer A.-K. Zehm S.
Aerobic: Bodystyling - D/H - G - a LV; Anmeldung in der 1. Stunde erforderlich; Di, 20:00 - 20:45, FS	Friebe D. Gottwald Y.
Aerobic: Pilates - D/H - G - a LV; Anmeldung in der 1. Stunde erforderlich; Fr, 20:00 - 21:00, FS	Lamneck C. Heyl F.
Aerobic: Bodystyling - D/H - G - a LV; Anmeldung in der 1. Stunde erforderlich; Sa, 11:15 - 12:00, FS	Fischer A.-K. Zehm S.
Aerobic: Step-Aerobic - D/H - A - a LV; Anmeldung in der 1. Stunde erforderlich; Di, 20:45 - 21:30, FS	Meirer A.
Aerobic: Step-Aerobic - D/H - G - a LV; Anmeldung in der 1. Stunde erforderlich; Do, 16:00 - 16:45, FS	Hellwich K.
Aerobic: Aerobic-Trainer-Ausbildung - D/H - W - I LV; Anmeldung im AHS-Büro erforderlich; Do, 17:45 - 18:30, FS; Do, 18:30 - 19:30, S 3	Dorner K. Lamneck C.
Aerobic: Bodystyling - D/H - A - a Vorlesung; Mi, 16:15 - 17:00, FS	Flommersfeld J. Harrach, Daphne von
Aerobic: Bodystyling - D/H - G - a Vorlesung; Do, 16:45 - 17:30, FS	Hellwich K.
Aerobic: Iron Moves - D/H - G - a LV; Anmeldung in der 1. Stunde erforderlich; Mo, 17:45 - 18:30, FS	Mertens K.

### Aikido

Das Abkürzungsverzeichnis finden Sie unter der allgemeinen Hinweisen zum Hochschulsport.

Aikido D/H - A/G/F - I LV; Di, 20:00 - 21:30, GymH	Kerz B. Neunhöffer T.
Aikido D/H - A/G/F - I LV; Fr, 19:30 - 21:00, GymH	Kerz B. Neunhöffer T.

### Akrobatik

Das Abkürzungsverzeichnis finden Sie unter allgemeinen Hinweisen zum Hochschulsport.

Akrobatik D/H - A/F LV; Fr, 18:30 - 20:00, TuH	Schulze C.
Akrobatik D/H - A/G - W - I LV; Di, 20:00 - 21:30, TuH	Ferekidis I.
Akrobatik D/H - LG - W - I LV; Do, 20:00 - 21:30, TuH	Ferekidis I.

Akrobatik D/H - A/F/G/Lg - W - I  
LV; Fr, 20:00 - 21:30, TuH Schulze C.

### American Football

Das Abkürzungsverzeichnis finden Sie unter allgemeinen Hinweisen zum Hochschulsport.

American Football D/H - b  
LV; Mi, 15:00 - 17:00, MzH Baumann U.

American Football: Krafttraining D/H - a  
LV; Mo, 18:30 - 20:00, KR Baumann U.

Cheerleading - D - A/G/F - b  
LV; Fr, 16:15 - 17:45, GymH Baumann A.

### Aquafitness

Das Abkürzungsverzeichnis finden Sie unter allgemeinen Hinweisen zum Hochschulsport.

Aquafitness D/H - a  
LV; Di, 20:00 - 20:45, Bad Pfeifer J.

Aquafitness D/H - a  
LV; Do, 20:00 - 20:45, Bad Pfeifer J.

### Ausgleichsgymnastik

Das Abkürzungsverzeichnis finden Sie unter allgemeinen Hinweisen zum Hochschulsport.

Ausgleichsgymnastik D/H - a  
LV; Mo, 17:00 - 17:45, NH Pahlke G.

### Badminton

Das Abkürzungsverzeichnis finden Sie unter allgemeinen Hinweisen zum Hochschulsport.

Badminton D/H - F - I  
LV; Anmeldung in der 1. Stunde erforderlich; Di, 20:00 - 21:30, SH Dane W.

Badminton D/H - A - W - I  
LV; Anmeldung in der 1. Stunde erforderlich; Do, 17:00 - 18:30, SH Reinemann Th.

Badminton D/H - A/G/ F - b  
LV; Anmeldung in der 1. Stunde erforderlich; Sa, 11:15 - 12:45, SH Höcke O.

Badminton D/H - LG - I  
LV; Anmeldung in der 1. Stunde erforderlich; Do, 20:00 - 21:30, SH Reinemann Th.

### Ballett

Das Abkürzungsverzeichnis finden Sie unter allgemeinen Hinweisen zum Hochschulsport.

Ballett D/H - A - I  
LV; Anmeldung in der 1. Stunde erforderlich; Mo, 18:30 - 20:00, FS Markwick V.

Ballett D/H - F - I  
LV; Mo, 20:00 - 21:30, FS Markwick V.

### Basketball

Das Abkürzungsverzeichnis finden Sie unter allgemeinen Hinweisen zum Hochschulsport.

Basketball H - F/LG - I  
LV; Mo, 18:30 - 20:00, SH Schaper A.

Basketball H - F - I  
LV; Mi, 18:30 - 20:00, SH Schaper A.

Basketball D/H - A/G - b  
LV; Mi, 18:30 - 20:00, MzH Edele M.

Basketball D/H - G/F - I  
LV; Do, 17:00 - 18:30, MzH Edele M.

Basketball D/H - F - b LV; Fr, 16:15 - 17:45, MzH	Wörner T.
Basketball D/H - F - b LV; Sa, 12:00 - 14:00, MzH	Jasinski P. Tsekov M.

### Bogenschießen

Das Abkürzungsverzeichnis finden Sie unter allgemeinen Hinweisen zum Hochschulsport.

Bogenschießen D/H - A - I LV; Mi, 20:00 - 21:30, GH	Hunger S.
Bogenschießen D/H - F - I LV; Mo, 20:00 - 21:30, GH	Scholles J.

### Capoeira

Capoeira D/H - A/G/F - I LV; Mo, 18:30 - 20:00, TTRre	Bozkurt A.
Capoeira D/H - A/G/F - I LV; Fr, 17:00 - 19:15, TTRre	Huber O.

### Cheerleading (zu American Football)

Cheerleading - D - A/G/F - b LV; Mi, 17:00 - 18:30, TTRre	Baumann A.
--	------------

### Circuittraining

Das Abkürzungsverzeichnis finden Sie unter allgemeinen Hinweisen zum Hochschulsport.

Circuittraining D/H - a LV; Mo, 17:00 - 18:30, MzH	Schuberth E.
Circuittraining D/H - a LV; Di, 18:30 - 20:00, MzH	Schuberth E.
Circuittraining D/H - a LV; Do, 18:30 - 20:00, MzH	Abou-Warda E.

### Fechten

Das Abkürzungsverzeichnis finden Sie unter allgemeinen Hinweisen zum Hochschulsport.

Fechten D/H - A/G - I LV; Anmeldung in der 1. Stunde erforderlich; Do, 18:30 - 20:00, FS	Reitz M.
Fechten D/H - F/LG - I LV; Do, 20:00 - 21:30, FS	Reitz M.

### Fitnessstraining (an Geräten)

Das Abkürzungsverzeichnis finden Sie unter allgemeinen Hinweisen zum Hochschulsport.

Fitnessstraining (Einführungskurs) D/H - A - a/I LV; Anmeldung in der 1. Stunde erforderlich; Mo, 16:00 - 17:00, FR	Schaper A.
Fitnessstraining (kostenpflichtig)- D/H - A-LG - a/I LV; Mo, 20:00 - 21:00, FR	Otto H.
Fitnessstraining (kostenpflichtig) - D/H - A-LG - a/I LV; Di, 17:30 - 18:30, FR	Schuberth E.
Fitnessstraining (kostenpflichtig) D/H - A-LG - a/I LV; Anmeldung in der 1. Stunde erforderlich; Di, 20:15 - 21:15, FR	Schuberth E.
Fitnessstraining (kostenpflichtig) - D/H - A-Lg - a/I LV; Mi, 17:30 - 18:30, FR	Schaper A.
Fitnessstraining (kostenpflichtig) - D/H - A-LG - a/I LV; Do, 17:30 - 18:30, FR	Ferekidis I.

**Fitnesssport**

Das Abkürzungsverzeichnis finden Sie unter allgemeinen Hinweisen zum Hochschulsport.

Fitnesssport D/H ab ca. 35 - a LV; Di, 17:15 - 18:30, NH	Otto H.
Fitnesssport D/H ab ca. 35 - a LV; Mi, 17:00 - 18:30, NH	Barth H.

**Fußball**

Das Abkürzungsverzeichnis finden Sie unter allgemeinen Hinweisen zum Hochschulsport.

Fußball H - LG - I LV; Mo, 18:30 - 20:00, GH, Sta	Collet H.
Fußball H - A-F - I LV; Mi, 18:30 - 20:00, GH, Sta	Collet H.
Fußball D - A-LG - I LV; Mi, 20:00 - 21:30, GH	Schmelich H.

**Gerätturnen**

Das Abkürzungsverzeichnis finden Sie unter allgemeinen Hinweisen zum Hochschulsport.

Gerätturnen D/H - A-LG - W - I LV; Di, 18:30 - 20:00, TuH	Ferekidis I. Hartmann F.
Gerätturnen D/H - W - I LV; Mi, 18:00 - 19:00, TuH	Schnaubert S.
Gerätturnen D/H - A-LG - W - I LV; Do, 18:30 - 20:00, TuH	Ferekidis I. Hartmann F.
Gerätturnen D/H - LG - W - I LV; Di, 19:15 - 20:00, TuH	Otto H.
Gerätturnen D/H - LG - W - I LV; Do, 19:15 - 20:00, TuH	Otto H.

**Handball**

Das Abkürzungsverzeichnis finden Sie unter allgemeinen Hinweisen zum Hochschulsport.

Handball D/H - A/G - a/I LV; Mo, 17:00 - 18:30, SH	Sikora P.
Handball H - A/G/F - a/I LV; Mo, 20:00 - 21:30, SH	Wetterling A.

**Hockey**

Das Abkürzungsverzeichnis finden Sie unter allgemeinen Hinweisen zum Hochschulsport.

Hockey D/H - I LV; Mi, 20:00 - 21:30, SH	Rappenecker J.
---	----------------

**Inline-Hockey**

Inline-Hockey D/H - G-LG - b LV; Mo, 19:00 - 21:00, Raum n.V.; Rollsportanlage im Volkspark Weisenau	Schäffer A.
---	-------------

**Jobudo**

Das Abkürzungsverzeichnis finden Sie unter allgemeinen Hinweisen zum Hochschulsport.

Aikiken/Jobudo D/H - A/G/F - I LV; Fr, 18:00 - 19:30, GymH	Kerz B. Neunhöffer T.
---	--------------------------

**Jonglieren**

Das Abkürzungsverzeichnis finden Sie unter allgemeinen Hinweisen zum Hochschulsport.

Jonglieren D/H - I LV; Mi, 19:00 - 21:15, TuH	Daub D.
--	---------

**Judo**

Das Abkürzungsverzeichnis finden Sie unter allgemeinen Hinweisen zum Hochschulsport.

Judo D/H - A/G - I

LV; Mo, 17:00 - 18:30, GymH

Grautegein A.

Judo D/H - F/LG - I

LV; Mo, 18:30 - 20:00, GymH

Grautegein A.

**Ju Jutsu**

Das Abkürzungsverzeichnis finden Sie unter allgemeinen Hinweisen zum Hochschulsport.

Ju-Jutsu/Jiu-Jitsu D/H - F - I

LV; Mo, 18:30 - 20:00, GymH

Böhmler O.

Ju-Jutsu/Jiu-Jitsu D/H - A - I

LV; Anmeldung erforderlich; Do, 18:30 - 20:00, GymH

Reichert I.

Hänel J.

**Kanupolo**

Das Abkürzungsverzeichnis finden Sie unter allgemeinen Hinweisen zum Hochschulsport

Kanupolo D/H - A/G - I

LV; Mi, 18:30 - 20:00, Bad; Winterhafen Bootshaus MKV

Naumann A.

**Karate**

Das Abkürzungsverzeichnis finden Sie unter allgemeinen Hinweisen zum Hochschulsport.

Karate: Shotokan (traditionell) D/H - A/G - I

LV; Di, 20:00 - 21:30, MzH

Haag R.

Karate: Modernes Sportkarate D/H - A-LG - I

LV; Fr, 20:00 - 21:30, MzH

Darmstadt C.

Karate: Shotokan (traditionell) D/H - F/LG - I

LV; Do, 20:00 - 21:30, GymH

Haag R.

Karate: Modernes Sportkarate D/H - A-LG - I

LV; Di, 20:00 - 21:30, GymH

Skronn R.

**Kendo**

Das Abkürzungsverzeichnis finden Sie unter allgemeinen Hinweisen zum Hochschulsport.

Kendo D/H - G/F - I

LV; Di, 17:00 - 19:15, FS

Leßmann C.

Kendo D/H - LG - I

LV; Anmeldung erforderlich; Mi, 18:30 - 21:30, FS

Jähne F.

Kendo D/H - A - I

LV; Do, 17:00 - 18:30, TTRre

Höll A.A.

Kendo D/H - G/F - I

LV; Fr, 17:45 - 19:15, FS

Leßmann C.

Kendo D/H - LG - I

LV; Sa, 13:30 - 15:30, FS

Jähne F.

**Konditionstraining/Skigymnastik**

Das Abkürzungsverzeichnis finden Sie unter allgemeinen Hinweisen zum Hochschulsport.

Konditionstraining D/H - A-LG - a

LV; Di, 18:30 - 19:15, SH

Abou-Warda E.

Konditionstraining D/H - A-LG - a

LV; Di, 19:15 - 20:00, SH

Beinhauer H.

Konditionstraining D/H - A-LG - a

LV; Mi, 17:00 - 17:45, MzH

Zettel J.

Konditionstraining D/H - A-LG - a

LV; Mi, 17:45 - 18:30, MzH

Dyck J.

Konditionstraining D/H - A-LG - a LV; Do, 18:30 - 19:15, SH	Dorn A.
Konditionstraining D/H - A-LG - a LV; Do, 19:15 - 20:00, SH	Weirich O.
Konditionstraining D/H - A-LG - a LV; Fr, 17:45 - 18:30, MzH	Oehme B.
Konditionstraining D/H - A-LG - a LV; Sa, 11:15 - 12:00, MzH	N.N.

### Krafttraining

Das Abkürzungsverzeichnis finden Sie unter allgemeinen Hinweisen zum Hochschulsport.

Krafttraining D/H - F/LG - b LV; Mo, 17:00 - 18:30, KR	Köster T.
Krafttraining nur für Mediziner D/H - A-LG - a LV; Di, 20:00 - 21:30, KR; Do, 19:15 - 20:45, KR	Brandt M.
Krafttraining D/H - A/G - a LV; Mi, 17:00 - 18:30, KR; Achtung: Max. 20 Teilnehmer!	Harms J.
Krafttraining D/H - F/LG - b LV; Fr, 15:00 - 16:30, KR	Köster T.
Krafttraining D/H - F/LG - b LV; Mi, 18:30 - 20:45, KR	Franke J. Pomp A.

### Lauftreff

Das Abkürzungsverzeichnis finden Sie unter allgemeinen Hinweisen zum Hochschulsport.

Lauftreff D/H - A/G/F - b LV; So, 10:00 - 11:00, Raum n.V.; Treffpunkt Gonsenheimer Wald	Beinhauer H.
---	--------------

### Leichtathletik

Das Abkürzungsverzeichnis finden Sie unter allgemeinen Hinweisen zum Hochschulsport.

Leichtathletik D/H - A/G/F - I LV; Mo, 17:10 - 18:25, GH, Sta	Schaper A.
--	------------

### Naginata

Naginata LV; Sa, 12:00 - 13:30, FS	Jähne F.
---------------------------------------	----------

### Ninjutsu

Ninjutsu - A/G/F - I LV; Do, 19:00 - 20:30, TTRli	Buß G.
--	--------

### Reiten

Das Abkürzungsverzeichnis finden Sie unter allgemeinen Hinweisen zum Hochschulsport.

### Rettungsschwimmen

Das Abkürzungsverzeichnis finden Sie unter allgemeinen Hinweisen zum Hochschulsport.

Rettungsschwimmen D/H - I LV; Do, 18:30 - 20:00, Bad	Lehmann Th. Zocher H.
---	--------------------------

### Rock'n Roll

Das Abkürzungsverzeichnis finden Sie unter allgemeinen Hinweisen zum Hochschulsport.

Rock'n Roll D/H - A/G/F - I LV; Di, 18:30 - 20:00, GymH	Slavik S.
--	-----------



**Rollstuhlsport**

Das Abkürzungsverzeichnis finden Sie unter allgemeinen Hinweisen zum Hochschulsport.

Rollstuhlsport - D/H - I

Sauerwein-Graetz K.

LV; Fr, 17:00 - 18:30, SH

**Rope-Skipping**

Rope Skipping D/H - A/G/F - I

Reick S.

LV; Mi, 16:15 - 17:00, TTRre

**Rudern**

Das Abkürzungsverzeichnis finden Sie unter allgemeinen Hinweisen zum Hochschulsport.

Rudern D/H - A/G/F - I

Rieger E.

LV; Di, 18:00 - 21:00, Raum n.V.; Mainzer Ruder-Verein (MRV)

Rudern D/H - A/G/F - I

Diehl Ch.

LV; Fr, 18:00 - 21:00, Raum n.V.; Mainzer Ruder-Verein (MRV)

Rudern D/H - F/LG - I

Obleute

LV; So, 13:00 - 16:00, Raum n.V.; Mainzer Ruder-Verein (MRV)

**Rugby**

Das Abkürzungsverzeichnis finden Sie unter allgemeinen Hinweisen zum Hochschulsport.

Rugby H - A/G/F - I

Waldschmidt M.

LV; Mo, 20:00 - 21:30, GH

**Schwimmen**

Das Abkürzungsverzeichnis finden Sie unter allgemeinen Hinweisen zum Hochschulsport.

Schwimmen D/H - A/G/F - a

Schuberth E.

LV; Mo, 20:00 - 21:30, Bad

Bolla R.

Schwimmen D/H - A/G/F - a

Bolla R.

LV; Mi, 20:00 - 21:30, Bad

Herzberg S.

Schwimmen D/H - A/G/F - a

Borinski A.

LV; Do, 18:30 - 20:00, Bad

Schwimmen D/H - Technischulung - I

Amann M.

LV; Anmeldung in der 1. Stunde erforderlich; Do, 20:00 - 21:30, Bad

**Selbstverteidigung**

Das Abkürzungsverzeichnis finden Sie unter allgemeinen Hinweisen zum Hochschulsport.

Selbstverteidigung für Frauen D - A - I

Dane W.

LV; Veranstaltung nur für Frauen; Mo, 17:00 - 18:30, TTRre

Wenzel A.

**Sportklettern**

Das Abkürzungsverzeichnis finden Sie unter allgemeinen Hinweisen zum Hochschulsport.

Sportklettern Krafttraining D/H - A-LG - b

Schikofski J.

LV; Anmeldung erforderlich; Mo, 20:00 - 21:30, KR

Sportklettern D/H - F - b

Stierhof Ph.

LV; Di, 20:00 - 21:30, TTRre

Sportklettern D/H - A - a

Huber S.

LV; Do, 18:30 - 20:00, TTRre

Sportklettern D/H - F - I

Quednau T.

LV; Do, 20:00 - 21:30, TTRre

**Tanz**

Tanz: Gesellschaftstanz D/H - Bedienstete - I

Dyck J.

LV; Mo, 17:15 - 18:00, Raum n.V.; linke Aula

Tanz: Jazztanz D/H - A - I

Rieke I.

LV; Anmeldung erforderlich; Di, 17:00 - 18:30, GymH

Tanz: Modern Dance D/H - F/LG - W - I LV; Anmeldung erforderlich; Mi, 19:00 - 20:20, GymH	Wessel-Therhorn D. Buß G.
Tanz: Dance-Company (Modern-, Jazz-Leistungsgruppe) DH - LG - I Vorlesung; Mi, 20:20 - 21:30, GymH	Wessel-Therhorn D. Buß G.
Tanz: Gesellschaftstanz D/H - A - I LV; Mo 18:00 - 19:00 Raum n.V.	Dyck J.
Tanz: Gesellschaftstanz D/H - F - I LV; 19:00 - 20:00, Raum n.V.; linke Aula	Dyck J.
Tanz: Gesellschaftstanz D/H - LG - I LV; Mo, 20:00 - 21:00, Raum n.V.; linke Aula	Dyck J.
Tanz: Irish Dance D/H - A/G/F - I Vorlesung; Do, 16:30 - 18:00, Raum n.V.; HS 11	Strüver P.

### Taekwondo

Das Abkürzungsverzeichnis finden Sie unter allgemeinen Hinweisen zum Hochschulsport.

Taekwondo D/H - A/G/F - I LV; Anmeldung erforderlich; Di, 20:00 - 21:30, NH	Kleber J.
Taekwondo D/H - A/G/F - I LV; Do, 20:00 - 21:30, NH	Reden S.

### Tai-Chi

Das Abkürzungsverzeichnis finden Sie unter allgemeinen Hinweisen zum Hochschulsport.

Kung Fu (Wushu) D/H - A/G/F - I LV; Anmeldung erforderlich; Di, 18:00 - 19:30, Raum n.V.; Ort: Pulverturm	Ditt M.
Tai-Chi D/H - G/F - I LV; Anmeldung erforderlich; Mi, 20:00 - 21:30, NH	Huber O.
Tai-Chi D/H - A/G/F - I LV; Anmeldung erforderlich; Di, 16:15 - 17:45, Raum n.V.; Pulverturm	Ditt M.
Tai-Chi D/H - A/G/F - b LV; Fr, 16:15 - 17:45, FS	Handwerker K.

### Tauchen

Das Abkürzungsverzeichnis finden Sie unter allgemeinen Hinweisen zum Hochschulsport.

Tauchen Praxis D/H - A - I LV; Anmeldung in der 1. Stunde erforderlich; Mo, 18:30 - 20:00, Bad	Klisch N. Paulus S.
Tauchen Theorie - D/H - A - I LV; Mo, 20:30 - 21:30, S 2	Klisch N. Paulus S.

### Tischtennis

Das Abkürzungsverzeichnis finden Sie unter allgemeinen Hinweisen zum Hochschulsport.

Tischtennis D/H - A/G - I LV; Mo, 20:00 - 21:30, TTRre, TTRli	Daum M.
Tischtennis D/H - F/LG - I LV; Fr, 18:30 - 20:00, SH	Daum M.

### Trampolinspringen

Das Abkürzungsverzeichnis finden Sie unter allgemeinen Hinweisen zum Hochschulsport.

Trampolinspringen D/H - A/G/F - I LV; Mi, 20:00 - 21:30, MzH	Vid M.
Trampolinspringen D/H - A/G/F - I LV; Do, 20:00 - 21:30, MzH	Vid M.

**Triathlon**

Das Abkürzungsverzeichnis finden Sie unter allgemeinen Hinweisen zum Hochschulsport.

Triathlon Krafttraining D/H - A/G/F - b

Fuchs B.

LV; Mo, 18:30 - 20:00, KR

Triathlon Lauf/Rad D/H - A/G/F - I

Laue T.

LV; Mi, 18:30 - 20:00, Sta; Lauf und Rad nach Vereinbarung

Triathlon Schwimmen D/H - A/G/F - I

Laue T.

LV; Di, 20:00 - 21:30, Bad

**Ultimate-Frisbee**

Das Abkürzungsverzeichnis finden Sie unter allgemeinen Hinweisen zum Hochschulsport.

Ultimate Frisbee D/H - A-LG - I

Karpowski H.

LV; Di, 20:00 - 21:30, GH

Ultimate Frisbee D/H - A-LG - I

Boujataoui M.

LV; Do, 20:00 - 21:30, GH

**UW-Rugby**

Das Abkürzungsverzeichnis finden Sie unter allgemeinen Hinweisen zum Hochschulsport.

Unterwasser-Rugby D/H - A/G/F - I

Koch C.M.

LV; Di, 17:45 - 19:00, Bad

**Volleyball**

Das Abkürzungsverzeichnis finden Sie unter allgemeinen Hinweisen zum Hochschulsport.

Volleyball D/H - F - I

Schuberth E.

LV; Mo, 18:30 - 20:00, MzH

Volleyball D/H - F/LG - a

Gehring Th.

LV; Di, 17:00 - 18:30, MzH

Volleyball D/H - A/G - I/b

Schuberth E.

LV; Di, 17:00 - 18:30, SH

Malan Ch.

Volleyball D/H - A/G - b

Malan Ch.

LV; Mi, 17:00 - 18:30, SH

Volleyball D/H - F - I

Holla M.

LV; Fr, 20:30 - 21:30, SH

**Wasserspringen**

Das Abkürzungsverzeichnis finden Sie unter allgemeinen Hinweisen zum Hochschulsport.

Wasserspringen D/H - A-LG - W - I

Neuburger G.

LV; Di, 20:00 - 21:30, Bad

Klein K.

**Wirbelsäulengymnastik**

Das Abkürzungsverzeichnis finden Sie unter allgemeinen Hinweisen zum Hochschulsport.

Wirbelsäulengymnastik D/H - A/G - W - a

Schuberth E.

LV; Di, 16:00 - 16:45, TTRre

Wirbelsäulengymnastik D/H - A/G - a

Schnaubert S.

LV; Mi, 19:15 - 20:00, TTRre

Wirbelsäulengymnastik D, H ab 35 - A/G - W - a

Otto H.

LV; Anmeldung erforderlich; Do, 12:15 - 13:00, FS

Wirbelsäulengymnastik D/H - A/G - a

Dorn A.

LV; Anmeldung erforderlich; Do, 20:30 - 21:15, TTRli

Pecht H.

**Yoga**

Das Abkürzungsverzeichnis finden Sie unter allgemeinen Hinweisen zum Hochschulsport.

Yoga D/H - A - I	Schmitt R.
LV; Anmeldung erforderlich; Mi, 15:00 - 17:00, Hs 11	
Yoga D/H - A - I	Schmitt R.
LV; Mi, 17:30 - 19:30, Hs 11	
Yoga D/H - G - I	Möllmann M.
LV; Anmeldung erforderlich; Mi, 15:30 - 17:00, NH	
Yoga D/H - A - I	Möllmann M.
LV; Anmeldung erforderlich; Mi, 14:00 - 15:30, NH	
Yoga D/H - F - I	Schmitt R.
LV; Anmeldung erforderlich; Do, 18:00 - 20:00, Raum n.V.; Ort: HS11	

**Ausbildungskurs: Spezialtrainer für Leichtathletik**

Seit 1978 führt der Deutsche Leichtathletik-Verband im Auftrag des Auswärtigen Amtes (Bonn) in Zusammenarbeit mit dem Fachbereich Sport einen Ausbildungskurs 'Spezialtrainer für Leichtathletik' für ausländische Teilnehmer durch. Der Kurs beginnt jeweils am 1. Oktober eines Jahres und endet im Juli des folgenden Jahres.

Sportmedizin	Jung K.
Vorlesung; 3 SWS; Zeit und Raum n.V.	Lachtermann E.
Massage/Erste Hilfe	Menzer F.
Übung; 1 SWS; Zeit und Raum n.V.	
Grundlagen der Leichtathletik	Salomon H.
Vorlesung mit Übung; 3 SWS; Zeit und Raum n.V.	Eggers R.
Schüler- und Jugendleichtathletik	Petter W.
Vorlesung mit Übung; 2 SWS; Zeit und Raum n.V.	
Wurfbereich	Salomon H.
Vorlesung mit Übung; 2 SWS; Zeit und Raum n.V.	
Sportorganisation/Wettkampfwesen	Müller N.
Vorlesung; 1 SWS; Zeit und Raum n.V.	
Allgemeine Trainingslehre	Burger R.
Vorlesung; 2 SWS; Zeit und Raum n.V.	
Spezielle Bewegungs- und Trainingslehre	Steinmann W.
Vorlesung; 2 SWS; Zeit und Raum n.V.	
Sprungbereich	Swoboda H.
Vorlesung mit Übung; 2 SWS; Zeit und Raum n.V.	
Allgemeine Bewegungslehre	Diezemann R.
Vorlesung; 2 SWS; Zeit und Raum n.V.	
Laufbereich	Bergmann W.
Vorlesung mit Übung; 2 SWS; Zeit und Raum n.V.	
Sportpsychologie	Knab E.
Vorlesung; 1 SWS; Zeit und Raum n.V.	

**A**

Abboud-Neisecke, Sahda 249, 301  
 Abdolhosseini, Ezzet 309  
 Abdullah, Walid 283, 326  
 Abegunewardene, Nico 249, 287  
 Abert, Konstantin 378, 381, 382, 393  
 Abou-Warda, Eyad 512, 709, 726, 728  
 Aboub, Abdessalem 51, 141, 142, 149  
 Achebach, Stefanie 583, 596, 610, 611  
 Achenbach, Patrick 523, 528, 536  
 Achenbach, Tobias 249, 283  
 Ackermann, Dieter 523, 527  
 Ackermann, Lothar 618  
 Ackermann, Ralf H. 297  
 Adam, Adolf 168, 172  
 Adam, Holger 552  
 Adam, Klaus 21  
 Adam, Klaus G. 41  
 Adam, Mirko 249, 296  
 Adamek, E. 332  
 Adamek, Henning 274, 286  
 Adamski, Edith 194  
 Adolph, Jürgen 307  
 Adrian, Hermann 116, 124, 520, 527, 534, 535  
 Adwan, Mahmoud 294  
 Ahlers, Jürgen 271, 294, 341  
 Ahmann, Rolf 138, 483, 488, 496, 499, 500, 501  
 Ahrberg, Thorsten 709  
 Ahrens, Barbara 636, 642, 649, 650  
 Ahrens, Ute 77  
 Al-Haj, Haitham 249, 299  
 Al-Hamarneh, Ala 618, 621  
 Al-Homsi, Jean 249, 298  
 Al-Nawas, Bilal 247, 299, 347, 349  
 Alaoui Mhamdi, Mohammed 653, 654  
 Alaoui, Mohammed 636, 642, 682, 683  
 Albacan, Aristita 428  
 Albani, Michael 306  
 Albers, Eva-Maria 583, 594, 605  
 Albers, Jörg 293  
 Albert, Werner 301  
 Albert-Zerlik, Annette 169, 172, 175, 176  
 Albrecht, Barbara 579, 583, 590, 591  
 Albrecht, Stefan 484, 490, 498  
 Albrich, Stefan 249, 296  
 Alessandri, Beat 249, 295  
 Alkemper, Roland 509, 512  
 Allan, Thomas William 430, 433, 434, 441, 442  
 Allard, Dirk 544, 550  
 Allendörfer, Carsten 152, 153  
 Alt, Ellen 553  
 Alt, Erwin O. 521, 527  
 Alt, Kurt W. 580, 595, 609, 610  
 Altenhein, Benjamin 583, 594, 606, 607  
 Althoff, Jochen 137, 447, 455, 471, 472  
 Althoff, Susanne 249, 289

Altmann, Angelika 33  
 Altmeyer, Klaudia 526  
 Altner, Helmut 91  
 Amann, Konrad 485, 488  
 Amann, Manuel 730  
 Amayri, Samer 549  
 Ambach, Veronika 310  
 Amberg, Bernhard 506, 507, 511, 514, 515, 516  
 Amberg, Rainer 282  
 Ambos, Robert 617, 621, 630, 631  
 Amelung, Petra 28  
 Ament, Hermann 483, 487, 494  
 Anderhub, A. 126, 127  
 Andersch, Claudia 388  
 Andrae, Meinrat O. 48  
 Andreas, Klaus 249, 287  
 Andres, Dörte 636, 645, 648, 664, 666, 667  
 Andres, Iris 528  
 Andresen, Harro 139, 521, 528, 539  
 Andresen, Henning 391  
 Andrianne, René 449, 453  
 Andrzejczak, Gabriele 436, 437  
 Angelini, Chiara 141, 142, 150  
 Anger, Tatjana 250, 301  
 Angulo-Martínez, José Luis 141, 142, 150  
 Annal Therese, Helen 544, 548  
 Anschütz-Miczek, Ilse 31  
 Anton, Simone 234  
 Antoniou-Lipfert, Patricia 281  
 Antonova, Halyna 141, 142, 150  
 Antony-Mayer, Ch. 544, 550, 551, 565  
 Antunes, Cecilia 281  
 Anyanwu, Rose-Juliet 378, 384, 385, 399  
 Anzenbacher, Arno 167, 171, 177  
 Anzer, Christian 376, 381, 382, 391  
 Apeldoorn, Felicitas 209  
 Appel, Hannelore 33  
 Appel, Michael 351, 357, 364, 368, 369  
 Appel, Rosaria 358  
 Appeltrath, Silvia 433, 434  
 Arend, Joachim 544, 554, 555, 576, 577  
 Arendes, Josef 241, 277, 315, 316  
 Arends, Hans-Jürgen 118, 122, 520, 529, 535, 536, 537  
 Arenhövel, Hartmuth 521, 528  
 Arndt, Oliver 549  
 Arneke, Barbara 696, 698  
 Arneke, Borros 247, 289  
 Arnold, Bernd-Peter 378, 386, 387, 400, 402  
 Arnold, Hans-Peter 303  
 Arnold, Marianne 55  
 Arnold, Melanie 639, 642  
 Arnold-Fabian, Ulf 12, 234  
 Arns, Jürgen 199, 216

Arnsperger, Leopold 40  
 Arr, Klaus Michael 17  
 Arrighetti, Anna Maria 464  
 Artelt, Sigrid 540, 548  
 Artz, Markus 199, 210  
 Arzheimer, Kai 375, 381, 390, 391  
 Asgharnia, Mary 292  
 Asmussen, Jenniver 162  
 Atahi, Safiullah 294  
 Aubron, Jacques 636, 642, 645, 653, 663, 666, 667  
 Augustin, Albert J. 274, 297  
 Augustin, Dieter 705, 709, 713, 716, 718, 720  
 Aulenbacher, Kurt 523, 528, 529, 535  
 Aulitzky, W. 332  
 Aulitzky, Walter 269, 288  
 Aumann, Thomas 523, 527  
 Aurer-Busch, Sigrid 35  
 Aust, Friedhelm 706, 708, 709, 716  
 Austermühl, Frank 636, 644, 657, 659, 660, 661  
 Awenius, Cornelia 127  
 Axt, Corinna 482, 488  
 Ay, Cano 523, 528  
 Azrak, Birguel 250, 300

**B**

Baader, Peter 38  
 Baader, Rudolph 595  
 Baas, U. 332  
 Bach, Heinz 351, 357  
 Bach, Volker 91, 506, 507, 511, 515, 517  
 Bachmann, Thomas 696, 698  
 Bachtadse, Margit 299  
 Backe, Hartmut 520, 529, 532, 536  
 Badawia, Tarek 351, 357, 365, 367, 368  
 Bade, Jerusha 151  
 Badenhoop, Beate 250, 296  
 Baeßler, Stefan 523, 527, 534  
 Bahlmann, Franz 272, 297, 345  
 Bahmann, Aenne 591  
 Bahr, Marie-Anna 282  
 Baiersdörfer, Markus 552  
 Bakalarczyk, Danuta 218  
 Balbach, Angela 596  
 Balestrini, Nassim 137, 430, 433, 434, 438, 440, 441  
 Balke, Benny 549  
 Ballek, Daniela 696, 698  
 Ballweg, Ottmar 197  
 Balme, Christopher 123, 411, 419  
 Baltés, Helga 289  
 Baltschun, Heidemarie 647  
 Balz, Mathias 544, 548  
 Balz-Geis, Elke 24  
 Banerjee, Arun 452, 459, 479, 618, 620, 627  
 Banerjee, Mita 429, 433, 434, 440, 443

- Bangs-Urban, Linda 696, 698  
 Banhart, Florian 541, 551, 566, 567  
 Banihashemi, Asgar 705, 709  
 Banik, Nidhu Lal 549  
 Bansbach, Steffi M. 212  
 Banzo y Sáenz de Miera, Helga 636, 645, 670, 671, 672  
 Bär, Christian 33  
 Barbaro, Salvatore 198, 212, 229  
 Bardeleben, Renate von 12, 117, 635, 641, 643, 644, 657, 659, 662  
 Barne, Stefan 636, 645, 671, 675, 676  
 Barner, Andreas 21  
 Barreiros, Ana-Paula 250, 286  
 Barriau, Emilie 544, 550  
 Bartels, Peter Paul 353, 356, 363  
 Bartenstein, Peter 12, 237, 284, 314, 316, 326, 327, 328, 338, 561, 601, 605  
 Barth, Hans 709, 727  
 Barth, Willi 28  
 Barth, Willy 430, 433, 434, 440, 443, 444  
 Barthel, Verena 352, 356, 360  
 Barthelmann, Klaus Georg 139, 509, 513, 518, 519  
 Bartholomä, Hans Joachim 304, 305  
 Bartholomä, Hans-Joachim 305  
 Bartling, Hartwig 42, 50, 98, 194, 212, 217, 228, 229  
 Bartmann, Martin 378, 383, 394  
 Bartmann, Sylke 352, 357, 366, 367, 368  
 Bartsch, Hans-Joachim 111  
 Bartsch, M. 126  
 Bartsch, Thomas 621  
 Basché, Thomas 116, 541, 551, 557, 566, 567  
 Basenau, Sandra 23  
 Bashaireh, Khaldoon 250, 295  
 Basten, Karin 250, 294  
 Bastian, Heinz 647  
 Bauer, Angela 544, 554, 575  
 Bauer, Dieter 709  
 Bauer, Jörg 512  
 Bauer, Marline 173  
 Bauer, Matthias 136, 413, 417, 420, 421, 423, 424  
 Bauer, Rita 384, 385  
 Bauer, Stefanie 141, 142, 147  
 Bauer, Ursula 306  
 Bauer, Volker 707, 722  
 Bauer, Wolfram 509, 512  
 Bauermann, Thomas 284  
 Bauerschmitz, Regina 33  
 Baum, Detlef 353, 358  
 Baum, Sigrid 35  
 Bauman, Andreas 549  
 Baumann, Annett 709, 725, 726  
 Baumann, Florian 199, 212, 228  
 Baumann, Katharina 544, 550  
 Baumann, L. 45  
 Baumann, Lutz 352, 355, 356, 360, 361  
 Baumann, Thomas 379, 383, 395  
 Baumann, Ulli 709, 725  
 Baumann, Walter 269, 290  
 Baumann, Wolfram 117, 123, 542, 551, 557, 567  
 Baumbusch, Monika 118  
 Baumeister, Theofried 132, 167, 170, 175  
 Bäumer, Mechthild 457  
 Bäumer-Schleinkofer, Anne 132, 510, 514  
 Baumert, Silke 116  
 Baumgaertel, F. 302  
 Baumgart, Winfried 483, 490, 499  
 Baumgart-Pietsch, Anja 491  
 Baumgärtner, Imma 214  
 Baur, Martina 24  
 Baur, Philipp 23, 579, 580  
 Baus, Hanna 278  
 Bauske, B.G. 663, 664, 665  
 Bauß, Bruno 528  
 Bayatti, Nadhim 278  
 Bayer, Elke 250, 286  
 Bechert, Sabine, (Dipl. Graphikerin) 590  
 Bechthold, Beate 185  
 Beck, Carmen 549  
 Beck, Christian 353, 358, 368  
 Beck, Joachim 250, 288, 334  
 Beck, Klaus 135, 193, 194, 216, 227, 232, 233  
 Beck, Michael 241, 289, 334, 335  
 Beck, Otfried 247, 293  
 Beck, Reinhard 522, 529, 536  
 Beck, Thomas 271, 297  
 Becker 302  
 Becker, Alfons 483, 489  
 Becker, Angela 583, 594  
 Becker, Bernhard 551  
 Becker, Bettina 299  
 Becker, Christian 544, 550  
 Becker, Christiane 109  
 Becker, Corinna 299  
 Becker, Detlef 244, 290, 336  
 Becker, Hans 31  
 Becker, Hansjakob 122, 168, 172, 176  
 Becker, Jens K. 618, 620  
 Becker, Jürgen 250, 282  
 Becker, Marion 296  
 Becker, Martina 217, 218  
 Becker, Monika 24  
 Becker, Renate 29, 127  
 Becker, Roger 274, 281  
 Becker, Roman 379, 386, 387, 401  
 Becker, Rosl 309  
 Becker, Sabine 27  
 Becker, Stefan 688  
 Becker, Wolfgang 31  
 Beckert, Ursula 620  
 Beckh, Karl-Heinz 306  
 Beckmann, Peter 16, 53, 521, 527  
 Beeh, Kai-Michael 272, 289  
 Beer, Axel 122, 482, 492, 503, 504  
 Beer, Martina 181, 186  
 Beetz, Rolf 236, 244, 289, 334, 335  
 Begemann, Friedrich 48, 521  
 Behl, Christian 119, 237, 277, 314, 315, 316, 328, 338, 601, 604, 605  
 Behlau, Ulrike 430, 433, 434, 441  
 Behler, Matthias 523, 528  
 Behne, Brigitte 506  
 Behneke, Alexandra 244, 299, 347, 348  
 Behneke, Nikolaus 234, 237, 300, 347, 349  
 Behr, Jürgen 205, 208, 222  
 Behrend, Konstantin 583, 593, 601, 602  
 Behrendt, Joram 141, 142, 145  
 Behrendt, Thorsten 551  
 Behrens, Michael 152  
 Beilke, Sven 281  
 Beinbauer, Harald 359, 367, 709, 728, 729  
 Beinlich, Thomas 199, 208  
 Beißer, Friedrich 182  
 Bell, Carolin 250, 288  
 Bell, Irene 487, 495  
 Bellmann, Günter 412, 416  
 Bellmann, Klaus 193, 194, 215, 230, 232  
 Belovsky, Ludmila 593  
 Belovsky, Ludmilla 186  
 Belz, G. 332  
 Bender, Helmut 694  
 Bender, Klaus 250, 282, 324  
 Bender, Konstantin 12  
 Bender, Nevenka 32  
 Bender, Ralf 244, 285, 331  
 Bender, Wolfgang 136, 376, 384, 385, 396, 397  
 Benesch, Hellmuth 374  
 Benrath, Gustav Adolf 182  
 Bense, Sandra 247, 292  
 Benz, Hubert 353, 356, 361  
 Benzschawel, Kerstin 544, 554  
 Beran, Alexandra 250  
 Berber, Iris 527  
 Berbner, Iris 452, 459, 480  
 Bercht, Marc 544, 554, 555  
 Bereit, Heidi 615, 621  
 Berens, Dana 579  
 Berg, Angelika 290  
 Berg, Carolin 620  
 Berg, Elke 22  
 Berg, Sandra 181, 186  
 Bergeler, Jürgen 250, 277, 313  
 Berger, Christian 583, 594  
 Berger, Frederik 447  
 Berger, Rüdiger 551  
 Berger, Steffen 250, 293

- Berger, Thomas 132, 167, 169, 174, 178  
 Bergfeld, Moritz 696, 699  
 Bergmann, Claus 484, 487, 494, 495  
 Bergmann, Sandra 583, 592  
 Bergmann, Wolfgang 710, 733  
 Bergmann-Gaadt, Martina 450, 457  
 Bergner, Ines 356  
 Bernat, Emmanuelle 141, 142, 149  
 Berndt, Heinz 40  
 Bernhard, Wolfram 582, 595  
 Bernhardt, Bodo 544, 548  
 Berninger, Mark 430, 433, 434, 440  
 Bernschneider-Reif, S. 548, 578  
 Bernstein, Eckhard 485, 502  
 Bernstein, Frank 474, 483, 487, 495, 496  
 Berntsen, Nicole 544, 548  
 Bertgen, Renate 593  
 Berthold, Silke 250, 297  
 Berti, Stefan 375, 388, 407, 409  
 Bertram, Claus-Toni 31  
 Besser, Roland 271, 292  
 Best, Christine 527  
 Best, Johanna 22  
 Bettag 307  
 Bettag, Martin 269, 295  
 Bettmer, Jörg 123, 543, 548, 557, 558  
 Betz, Manfred 636, 645, 671, 672, 673, 674, 675, 676, 677  
 Beutel, Jens 21  
 Beutelmann, Peter 583, 589, 598, 599  
 Beuter, Dagmar 296  
 Beyelstein, Dirk 549  
 Beyer, Jens 584, 592, 602  
 Beyer, Jürgen 242, 287  
 Beyer, Thorsten 250, 286  
 Beyer, Vera 250, 335, 336  
 Beyerlein-Buchner, Christoph 640, 646, 648  
 Bezrodnyj, Michail 677, 678  
 Bhakdi, Sucharit 118, 135, 237, 279, 318, 319  
 Bhakdi-Gerl, Verena 250, 297  
 Bickel, Ludwig 110  
 Bickenbach, Christian 199, 207, 222  
 Bickes, Gerhard 141, 142, 145, 146  
 Bickes-Kelleher, Debra 250, 277, 313  
 Biebach, H. 332  
 Bieda, Jan 248, 293  
 Biedermann, Alexander 250, 288  
 Bieger, Annette 487  
 Bielawska-Ellermeier, Krystyna 636, 646, 680, 681  
 Biele, Eva 617, 621  
 Bierbach, Benjamin 293  
 Bierbach, Hartmut 244, 287  
 Bierbauer, Thorsten 584, 595, 608  
 Bierenbaum, Isabella 523, 527  
 Biermann, Hartmut 449, 457  
 Bierschenk, Thomas 136, 373, 384, 385, 396, 397, 398  
 Biesterfeld, Stefan 241, 284, 330  
 Bietz, Carmen 431, 434, 435, 444  
 Bietz, Wolfgang 353, 356, 360  
 Binder, Kurt 48, 116, 118, 520, 527, 533, 534, 536  
 Binder, Sabine 281  
 Bindewald, Hartmut 306  
 Binet, Frederick 27  
 Binger, Marc 199, 213  
 Binner, Ellen 298  
 Biontino, Sascha 199, 215  
 Birkenkamp, Kinga 250, 283  
 Birkle, Carmen 137, 430, 433, 434, 438, 439  
 Birklein, Frank 237, 292  
 Bisang 99  
 Bisang, Walter 16, 117, 118, 429, 436, 437, 444, 445  
 Bischoff, Friedrich 40  
 Bitsch-Molitor, Mechthild 133, 169, 172, 176  
 Bitschnau, Stefanie 250, 283  
 Bittinger, Fernando 250, 285  
 Bittkau, Christiane 584, 590  
 Bitz, Oliver 584, 595, 608  
 Blachnik, Barbara 23  
 Blachnik, Nuri 551  
 Blank, Bettina 250, 292  
 Blank, Christl 376, 381  
 Blankenberger, Hans 32  
 Blankenburg, Klaus 647  
 Blänsdorf, Jürgen 449, 455  
 Blasberg, Rolf 250, 277  
 Blaser, Jutta 120, 447, 450, 454, 464, 465, 466  
 Blaß, Bettina 379, 387, 405  
 Blaufuß, Margot 310  
 Blaum, Klaus 523, 527, 531  
 Bleher, Bärbel 584, 593, 604  
 Bleicher, Thomas 141, 142, 146  
 Bleichhardt, Gaby 375, 388, 408, 410  
 Bleisinger, Reiner 151, 157  
 Blenk, Karola 29  
 Blettner, Maria 237, 285, 331  
 Bletz, Carsten 250, 283  
 Bloch, Immanuel 520, 527, 532  
 Blum, Joachim 431, 434  
 Blum, Jochen 244, 294, 333, 339, 340  
 Blum, Peter 485, 490  
 Blume, Jürgen 12, 504, 694, 695, 699  
 Blumenstock-Elskamp, Doris 186  
 Blümer, Nils 523, 527  
 Blümer, Wilhelm 137, 447, 455, 472  
 Blumers, Peter 540  
 Blümlein, Helmut 274, 295, 342  
 Boca, Miroslav 548  
 Böcher, O. 103  
 Böcher, Otto 182  
 Böcher, Wulf Otto 236, 244, 286  
 Böcher-Schwarz, Hans G. 272, 295, 341  
 Bock, Birgit 110  
 Bock, Michael 134, 194, 208, 222, 224  
 Bock, R. 535  
 Bock-Raming, Andreas 450, 458, 479  
 Bockamp, Ernesto 250, 281  
 Böckelmann, Susanne 250, 289  
 Bockius, Hugo 591  
 Bockius, Joachim 527  
 Bodem, Friedrich 251, 295  
 Boden, Wilhelm 40  
 Bodenstein, Elisabeth 234  
 Boebel, Karin 279  
 Boehm, Daniel 251, 296  
 Boehringer, Albert 40  
 Boehringer, Otto 40  
 Boeschoten, Hendrik 117, 447, 458, 477, 478, 479  
 Boese, Ron 373  
 Boesken, W.H. 307  
 Boesler-Uzman, Kristine 554  
 Boeßenecker, Marita 591  
 Boeßenecker, Werner 589  
 Bogdan, Anca 553  
 Bogojavlenska, Svetlana 486, 490, 498  
 Böhler, Eva Maria 251, 285, 331  
 Böhm, Alexander 197  
 Böhm, Bertram 342  
 Böhm, Horst 616  
 Böhme, Ingo 251, 291, 337  
 Böhmer, Gerd 235, 241, 277, 313, 314, 316, 406, 578, 604  
 Böhmer, Volker 544, 553, 566, 571, 572, 578  
 Böhmeler, Oliver 709, 728  
 Bohn, Olga 491  
 Bohnenberger, Jolanta 552  
 Bohnert 307  
 Böhning-Gaese, Katrin 579, 580, 593, 601, 602, 604  
 Bohrer, Manfred 304  
 Boisguerin, Valesca 584, 592  
 Bokrezion, Zera Yohans 478  
 Bol, Renate 448, 456, 457, 474, 475  
 Boldova-Valeva, Anjela 235, 248, 279, 318  
 Boldt, Joachim 304  
 Bolla, Robert 709, 730  
 Boller, Renate 33  
 Bollinger, Alexandra 216  
 Bollinger, Carsten 31, 193  
 Bongert, Anja-Katrin 251, 282  
 Bonn, Irene 12, 544, 548, 557, 558  
 Bonn, Jochen 233, 527  
 Boor, Rainer 244, 289, 334  
 Boor, Stefan 251, 284, 328  
 Boppert, Markus 24  
 Bopst, Hajo 636, 641, 642, 650, 651  
 Borchert, Horst 618, 621

- Borinski, Anne 730  
 Bork, Konrad 241, 290, 336  
 Born, Roman 235  
 Börner, N. 274, 287  
 Bornmann, Gabriele 296  
 Borrmann, Stephan 48, 123, 520, 530, 538, 539, 624  
 Börsch-Supan, Wolfgang 508  
 Borschitz, Thomas 292  
 Borst, Eva 351, 357, 368, 372  
 Borth, Hartmut 523, 530, 538  
 Borzel, Karl-Heinz 353, 358, 359, 367  
 Boscolo, Cristina 141, 142, 149  
 Bosold-DasGupta, Bettina 450, 454, 463  
 Botezan, Carmen 251, 282  
 Both, Stefan 251, 283  
 Böttcher, Martin 251, 296  
 Bottenberg, Wolfgang 584, 594  
 Boujataoui, Mohammed 732  
 Boulyga, Sergei 548  
 Boy, Jürgen 615, 616  
 Boyer, Andrea 640, 663  
 Bozkurt, Aykut 726  
 Bozkurt, Tayfun 303  
 Brachert, Thomas 616, 620, 623, 625, 627, 628  
 Bracht, Bernd 200, 213, 217  
 Brachtel, Dirk 307  
 Braisch, Monika 251, 309  
 Bramanti, Barbara 584, 595  
 Brambrink, Ansgar 244  
 Brand, Marliese 127  
 Brandenbusch, Mathias 251, 300  
 Brandstätter, Johann Helmut 588, 591, 602, 604  
 Brandstetter, Anna-Maria 96, 136, 376, 384, 385, 396, 397, 398  
 Brandt, Christian 509, 512  
 Brandt, Hans-Jürgen 98  
 Brandt, Moritz 729  
 Brandt, Walter 151, 152, 155, 157, 159, 160  
 Brandt-Wagner, Katrin 193, 215  
 Brantzen, Karl-Bertram 273, 282, 324  
 Brauburger, Michaela 506, 512, 513  
 Braucksiepe, Bastienne 584, 595, 608  
 Brauer, Thomas 310  
 Braun, Anneliese 544, 554, 555, 576  
 Braun, Eva Andrea 447, 459, 481  
 Braun, Ludwig 251, 298  
 Braune, Wigand 544, 548  
 Bräuninger, Wolfgang 251, 291  
 Brecher, Hilger J. 304, 305  
 Brehmer, Martin 543, 550, 563  
 Breil, Peter 251, 297  
 Breining, Ingrid 162  
 Breitenbach, Valentina 491  
 Breitenbücher, Frank 251, 288  
 Breithaupt, Angelina 162  
 Breitschaft, Mathias 696, 698  
 Breivogel, Heike 281  
 Bremer, Miriam 584, 592  
 Brendel, Elke 350, 355, 357, 360, 361, 362, 422  
 Brender, Danae 299  
 Brenner, Walburgis 251, 296, 344  
 Bress, Peter 520, 523, 530, 538  
 Breßler, Eva 376, 386, 400, 401  
 Brestyensky, Johann 636, 642, 650, 652, 653, 654  
 Breter, Hans-Joachim 241, 277, 278, 315, 316  
 Brett, Simone 35  
 Brettel, Hauke 200, 208, 224  
 Breuel, Jürgen 550  
 Breuer, Astrid Yvonne 141, 142, 150  
 Breuer, Astrid, Yvonne 450, 454, 467, 468, 469  
 Breuer, Johannes 450, 455, 456, 471  
 Breuer, Klaus 135, 195, 216, 232, 233  
 Brieger, Jürgen 251, 298  
 Brieger, Manuela 282  
 Brill, Bettina 273, 282, 324  
 Bringmann, Michael 137, 447, 448, 457, 475, 476  
 Brinker, Wolfram 473  
 Brinkmann, Gabriele 251, 289  
 Brinkmann-Kramp, Monika 104  
 Briseno, Benjamin 238, 300  
 Britten, Cedrik 251, 288  
 Brochhausen, Christoph 251, 285  
 Brockerhoff, Peter 234, 236, 238, 296, 325, 344  
 Brockmann, Holger 251, 286  
 Brockmann, Rolf 122, 520, 528, 532, 535  
 Brodbeck, Peter 35  
 Brodda, Klaus 251  
 Bronner, Rolf 195, 214, 218, 230, 232  
 Brönner, Wolfgang 448, 457, 475  
 Brüchert, Hedwig 485, 489  
 Brüchert, Wolfram 548  
 Brückbauer, Debora 280  
 Brugger, Petronella 287  
 Brüggemann, Gerhard 618, 627  
 Brüggemann, Karin 310  
 Brühl, Klaus 251, 284  
 Brühl, Kornelia 548, 554  
 Brummer, Herbert 125  
 Brunck, Helma 486, 490, 498  
 Brüning, Walter 351, 355  
 Brunn, Tatjana 710  
 Brunner, Matthias 111  
 Bruscke, Klaus 696, 698  
 Brzezinska, Ryta 248, 289, 335  
 Bubeck, Christoph 525  
 Bubnoff, Daria von 648, 668, 669, 670  
 Buch, Rainer 251, 299  
 Büchau, Michael von 655  
 Buchheim, Hans 135, 374, 381, 390, 391  
 Buchholz, Axel 378, 386, 387, 405  
 Buchholz, Hans-Georg 251, 284  
 Buchmann, Inga 251, 284  
 Buchta, Mark 251, 280, 321  
 Buchter, Jochen 21  
 Buckert, Danielle 544, 554  
 Buddruss, Georg 449, 458  
 Budischewski, Kai 251, 278  
 Büermann, Wulf 205, 225  
 Büggeln, Hendrik 41  
 Buggenhagen, Holger 251, 282  
 Buhl, Roland 236, 238, 288, 333, 339  
 Bühler, Christoph 395  
 Bühler, G. 301  
 Bühler, Siegfried 390  
 Bühler, Wolfgang 508  
 Bukulin, Monika 552  
 Bukur, Jürgen 251, 288  
 Buland, Rainer 367  
 Bullrich, Kurt 522, 530  
 Bulut, Christiane 117, 447, 450, 458, 477, 478  
 Bumb, Peter 252, 298  
 Burchardt, Alexander 252, 288  
 Bürckbüchler, Achim 707, 722  
 Burg, Jürgen E. 252, 285  
 Burgard, Willi 305  
 Burgdorf, Reinhard 589  
 Burger, Joachim 584, 595, 609  
 Bürger, Rainer Achim 272, 296, 343  
 Burger, Ronald 705, 706, 708, 710, 712, 720, 733  
 Bürger, Stefan 549  
 Burkard, Andrea 35  
 Burkard, Gabriele 432, 433, 434  
 Burkhardt, Doris 449, 454, 468  
 Bürkner, Christine 284  
 Bürmann, Jörg 350, 359  
 Burmester, Thorsten 583, 592, 597, 601, 602, 603, 604, 607, 612  
 Burt, Angela Catherine 430, 433, 434, 442, 443  
 Burwinkel, Matthias 252, 299  
 Busch, Frieder 429, 433, 434  
 Busch, H.P. 307  
 Büscher, Christine 292  
 Buschle, Nicole 379, 383, 394  
 Buscke, Claude 453  
 Busekow, Angelika 303  
 Buß, Gilbert 709, 729, 731  
 Butt, Hans Jürgen 547, 551  
 Butt, Hans-Jürgen 48  
 Büttner, Kornelia 193, 206  
 Butz, Elke 643, 644, 645  
 Buyko, Valerij 636, 646, 648, 677, 678, 679, 680  
 Bystron-Lausch, Doris 193



**C**

Caballero, Claudio 376, 381, 390  
 Calentier, François 141, 142, 149  
 Callaway, Angelika 252, 300  
 Campanile, Anna 450, 454, 463, 464  
 Campenhausen, Christoph von 582, 593  
 Canbek, Kerem 300  
 Caprano, Tanja 593  
 Caps, Hannelore 487  
 Cardella, Dagmar 300  
 Carow-Barthelmes, Claudia M. 309  
 Casallas de Brake, Cristina 141, 143, 150  
 Caspar, Birgit 280  
 Casper, Frederick 548  
 Caucig, Peri 252, 291  
 Cech, Heide 643, 644, 645  
 Ceroni, Daniela 141, 143, 149  
 Cesana, Andreas 117, 130, 355  
 Chabasse, Catherine 636, 642, 651, 653, 667  
 Chalybäus, Claudia 303  
 Charalampaki, Cleopatra 248, 294  
 Charvalakis, Constantin 303  
 Chase, Astrid 527  
 Chaumien-Wetterauer, Giselle 640, 645, 666  
 Chauvin-Brandscheid, Colette 141, 143, 149  
 Chebbah, Johanna 130  
 Cherdron, Julia 200, 210  
 Chiaro, Maria Grazia 653  
 Chmielowska-Rumpel, Joanna 636, 646, 648, 680, 681  
 Choi, Frauke 162  
 Choi, Kyungsun 544, 550  
 Christ, Heike 552  
 Christ, Liane 151  
 Christ, Michael 205, 214  
 Christ, Sandra 296  
 Christmann, Markus 282  
 Christoffers, Ann Babett 300  
 Chubarov, Oleg 523  
 Cisaria, Vera 193, 206  
 Claas, Arno 127  
 Claßen-Bockhoff, Regine 89, 579, 580, 590, 598, 599, 600  
 Claus, Hans-Günther 242, 283  
 Claus, Harald 584, 596, 610, 611  
 Clemens, Michael 307  
 Clement, Albrecht 252, 278, 316  
 Clement, Angela 278  
 Cleppien, Diana 584, 594  
 Cleppien, Dirk 252, 283  
 Clermont-Wocker, Liliane 592  
 Cloß, Ellen Ildicho 236, 243, 281, 322  
 Cnyrim, Andrea 636, 642, 643, 652, 654  
 Cnyrim, Oliver 650, 652

Coerd, Wiltrud 285  
 Colanero, Sandra 282  
 Colas, Catherine 51  
 Cole, Deborah Lynn 696, 698  
 Cole, Mark D. 55  
 Collet, Heiko 727  
 Collo, Jutta 252, 282  
 Colo'n, Sylvia 293  
 Comagic, Slobodan 549  
 Coman, Reghina 707, 708  
 Comes, Hans-Peter 582, 590, 598  
 Comparot-Matthes, Béatrice 141, 143, 149  
 Conrad, Georg 552  
 Conrath, Ulrike 355, 356  
 Conzelmann, Lars 252, 296  
 Cordes, Uwe 241, 287  
 Corinth, Claudia 252, 285  
 Crass, Joachim 118, 430  
 Crutzen, Paul J. 48  
 Cudovic, Dragan 252, 296  
 Curtius, Joachim 523, 530, 538  
 Czaja, Joachim 584, 594  
 Czerni, Ursula 641  
 Czirr, Eva 278

**D**

d'Hoedt, Bernd 238, 299, 347, 348, 349  
 Dabelow, Niels J. 200, 209  
 Dahl, Doris 210  
 Dahlem, Stefan 379, 386, 387, 402, 404  
 Dahm, Manfred 273, 293, 339, 340, 342  
 Dahm, René 28  
 Dahmen, Norbert 244, 291, 337, 406  
 Damberger, G. 294  
 Damblemont, Gerhard 450, 454, 461, 462, 463, 464  
 Dambmann, Gerhard 374, 387  
 Dammel, Antje 414, 416  
 Damrath, Cornelia 162  
 Damrot, Julia 282  
 Dandl, Jörg 200, 215  
 Dane, Wolfgang 706, 709, 725, 730  
 Danek, Alexander 200, 215  
 Danila, Crenguta 553  
 Danne, Michael 688  
 Dannhardt, Gerd 541, 554, 560, 574, 575, 576  
 Dany, Christoph 307  
 Darmstadt, Claudia 728  
 Datz, Stephan 33  
 Daub, Daniele 709, 727  
 Dauber-Primaveßy, Adolf 111  
 Daubländer, Monika 245, 299, 347, 348, 349  
 Dauer, Alfons Michael 378, 384  
 Daugirdas, Kestutis 182, 184, 189  
 Daum, Angelika 430, 433, 434  
 Daum, Matthias 731

Daus, Joshard 695, 700, 704  
 Dauscher, Peter 509, 513, 519  
 David, Matthias 252, 282  
 David, Sybil 252, 283  
 Davis, Alice C. 636, 643, 644  
 Dawla, Danielle 284  
 de Jong, Theo 507, 511, 514, 515  
 de Leon, F. 303  
 de Rivo, Karoly 28  
 Deasy, John M. 486, 488  
 Deasy, John Michael 141, 143, 149  
 Debert, Markus 523, 527  
 Debiak, Małgorzata 282  
 Dechau, Renate 276  
 Decker, Hans-Joachim 272, 288, 333, 334, 344  
 Decker, Heinz 116, 580, 581, 596, 597, 612, 613  
 Decker, Jochen 336  
 Decker, Pan 307  
 Decking, Jens 252, 295  
 Decot, Rolf 49, 168, 170  
 Degele, Reinhold 528  
 Degener, Almuth 450, 458, 480  
 Degreif, Diether 486, 490, 498  
 Degreif, Jürgen 271, 294, 340  
 Dehghan, Keyvan 452, 458, 479  
 Dehner, Ulrich 617, 621  
 Dehnhard, Barbara 118  
 Dehnhard, Christiane 282  
 Dehos, Sabine 141, 143, 145  
 Dei-Anang, Kwesi 272, 295, 341  
 Deile, Hildegard 27  
 Deis, Manfred 447  
 Deist, Ragnar 252  
 Deister, Tonja 252, 278  
 Dejung, Karl-Heinz 183, 185, 191  
 Delank, Klaus-Wolfgang 304  
 Dellani, Paulo-Roberto 284  
 Deller 307  
 Delnon, Georges 696, 699  
 Denny, Thomas 33  
 Denschlag, Johannes Otto 542, 549  
 Denzer, Ulrike 252, 286  
 Depoix, Frank 580, 584, 591, 592, 602  
 Deppisch, Rosemarie 383  
 Depta, Arno Ludwig 252, 282  
 Deptolla, Margarete 551  
 Depue, Michael 589  
 Derecka-Weber, Iwona 450, 454, 455, 467, 470  
 Derigs, H. G. 269, 288, 333  
 Desch, Michael 707  
 Deserno, M. 534  
 Dessauer, Gabriel 696, 698  
 Detert, Heiner 542, 550, 562, 563, 565  
 Deuschel, Susanne 200, 207  
 Dewald, Thomas 694, 695, 698  
 Dexheimer, Hermann 41

- Dhammapala, Yodhagama 452, 459, 479, 480  
 Dhonau, Wolfram 19  
 Díaz Prieto, David 637, 642, 651, 652, 653  
 Dick, Burkhard 238, 297, 345  
 Dick, Gabriele 12, 579, 596  
 Dick, Manfred 412, 417  
 Dick, Wolfgang 238, 282  
 Diederich, Helmut 50, 197  
 Diegel, Eleonore 106  
 Diegisser, Thorsten 584, 593  
 Diehl, Bernhard J. M. 379, 406  
 Diehl, Christina 730  
 Diehl, Claudia 379  
 Diehl, Gunther 696, 699  
 Diehl, Oliver 379, 389, 409  
 Diel, Gudula 419  
 Dielentheis, Thomas 252, 291  
 Dieler, Sandra 544, 554  
 Dielmann, Ursula 294  
 Diermaier, Marina 36  
 Dieterich, Marianne 238, 292, 314, 316, 328, 338, 342, 601, 605  
 Dietrich, Cornelia 252, 281, 322  
 Dietrich, Diana 301  
 Dietrich, Helmut 252, 300  
 Dietrich, Hildegard 104  
 Dietrich, Jürgen 34  
 Dietz, David 373  
 Dietz, Johann 544, 548, 559  
 Dietz, Ulrich 274, 287  
 Dietz, Walter 12, 56, 133, 181, 185, 186, 187, 189  
 Dietz-Charritat, Claire 486, 488, 497  
 Diezemann, Anke 25  
 Diezemann, Gregor 542, 551, 566, 569  
 Diezemann, Reinhold 710, 733  
 Dignaß, Marija 102, 103, 115  
 Dillenberger, Susanne 707  
 Dingel, Irene 181, 184, 187, 189, 190  
 Dinges, Harald 302  
 Dingfelder, Maren 636, 644, 662  
 Dion, Anja 527  
 Dippold, Wolfgang 91, 304, 305  
 Distler, Michael 523, 528, 533, 536  
 Ditsche, Jochen 509, 512  
 Ditt, Michael 709, 731  
 Dittgen, Herbert 117, 373, 381, 382, 390, 391, 393  
 Dittmann, Barbara, (TAe) 590  
 Dittmann, Norbert 14, 31, 32  
 Dittmar, Manuela 139, 588, 595, 609, 610  
 Dittrich, Helmut-Matthias 248, 289, 334  
 Dizdar, Dilek 636, 642, 649, 650  
 Döbbelin, Elisabeth 163  
 Dobis, Sylvia 544, 550  
 Dobner, Martin 695, 698  
 Döbrich, Marcus 252, 283  
 Doerk, Klaus 507, 511, 514, 515, 516  
 Doetsch, Stephanie 252, 282  
 Doletschek, Christian 307  
 Doll, Egidius 696, 698, 704  
 Doll, Theodor 520, 527, 533, 535  
 Dombrowski, Erich 40  
 Dominet, Rita 636, 642, 643, 655  
 Domingo Garrido, Nicole 24  
 Dömland, Marco 292  
 Dommer, Karsten 252, 300  
 Domrös, Manfred 90, 615, 621, 629, 631, 633, 634  
 Doms, Gerhard 544, 550  
 Doms, Misia Sophia 415, 417, 422  
 Donnerstag, Joachim 379, 386, 387, 401  
 Doostkam, S. 285  
 Dopheide, Jörn 252, 287  
 Doppler, Petra 353, 358, 368  
 Dörfler, Jeanette 447  
 Dormeyer, Hans-Hermann 302  
 Dorn, Andrea 709, 729, 732  
 Dorn, August 580, 581, 591, 604  
 Dorn, Petra 303  
 Dorner, Christian 584, 594  
 Dorner, Karin 709, 724  
 Dornoff, Wolfgang 308  
 Dörr, Dieter 120, 195, 207, 222  
 Dörr, Gabriele 489  
 Dörr, Gerhard 451, 454, 460, 461, 462  
 Dörr, Sonja 252, 282  
 Dörrhöfer, Heinz 593  
 Dorsch, Walter 269, 290  
 Dorstewitz, Christiane 459  
 Dorweiler, Bernhard 292  
 Dos Santos, Americo 295  
 Dose, Klaus 542, 552  
 Dotzauer, Winfried 483, 489  
 Drach, Silke 705, 710  
 Draf, Wolfgang 274, 298  
 Dräger, Martin 540, 543, 548, 556, 557, 558, 559, 613, 614  
 Dragicevic, Aleksandra 252, 291  
 Drebert, Jakob 550  
 Drebes, Sven 193, 200, 212  
 Drechsel, Dieter 118, 520, 528, 534, 535  
 Drechsel, Paul 378, 384, 397  
 Drees, Christiane 252  
 Drees, Philipp 252, 295  
 Dreher, Meinrad 195, 211, 219, 220, 222  
 Dreis, Bettina 458  
 Drenda, Georg 415, 416, 421, 489  
 Drescher, H. W. 45  
 Drescher, Horst W. 117, 635, 643, 645, 659  
 Drescher, Roswitha 528  
 Dretzke, Achim 523  
 Drewnick, Frank 523, 530, 538  
 Dreyer, Lutz 695, 699  
 Dreyer, Mechthild 17, 120, 350; 355, 360, 361, 362, 363  
 Driess, Volker 30  
 Dröge, Annika 617, 621, 631  
 Dröge, Stefan 584, 596, 610, 611  
 Druwe, Ulrich 373, 381, 382  
 Dryburgh, Annelie 589  
 Drzyzga, Maria 549  
 du Bois, Andreas 269, 297, 306  
 Dubitzky, Gerhard 584, 590  
 Duchhardt, Heinz 49  
 Dufeu, Bernard 451, 454, 461, 462  
 Duke, Janet 413, 416, 421, 422  
 Duks, Wilfried 705  
 Dümig, Michael 200, 209  
 Dumontet, Danielle 451, 454, 460, 461, 462  
 Dunker, Axel 412, 419, 426, 427  
 Dünschede, Friedrich 292  
 Dünweg, Burkhard 526, 532, 536  
 Dupuis, Heinrich 242, 280  
 Düring, Bertram 509, 512  
 Dürr, Stefan 616  
 Duschner, Heinz 116, 121, 123, 238, 301  
 Düsing, Wolfgang 412, 417  
 Duymaz, Adile 544, 550, 553  
 Dyck, Jens 709, 728, 730, 731  
 Dziadek, Sebastian 544, 550  
 Dzieniszewski, G. 135, 292, 340  
 Dzieniszewski, Gerhard Peter 271, 294

## E

- Ebel, Axel Rüdiger 352, 357, 365, 367, 371  
 Ebenrecht (vorm.), Rosemarie 594  
 Ebenrecht, Steffi 27  
 Eberhardt, Klaus 540, 545, 549, 560, 561, 572  
 Eberhardt, Ragna 724  
 Eberle, Balthasar 272  
 Ebert, Harald 78  
 Ebert, Matthias 32  
 Eberts, Monika 591, 592  
 Eberz, Willy 41  
 Eble, Florian 252, 293  
 Eble, Heinz Rudolf 353, 358, 370  
 Ebner, Bettina 584, 595, 608  
 Eckardt, Anke 236, 241, 295, 342, 343  
 Eckardt, Volker 269, 286  
 Eckart, Konrad 22  
 Eckel, Anke 30  
 Eckelt, John 551  
 Eckert, Christian 40  
 Eckert, K. 126  
 Eckert, Thomas 551  
 Eckes, J.J. 696, 699  
 Eckes, Mark 209

- Eckhardt-Henn, Annegret 236, 245, 291, 338  
 Edele, Michael 709, 725  
 Edelhäuser, Christiane 430, 433, 434  
 Edelmann, Ilka 292  
 Eder, Claudia 694, 695, 698  
 Edholm, Tommy 445  
 Edlich, Günter 352, 357, 359, 367, 371  
 Efferth, Thomas 281, 323, 556  
 Efferz, Martin 200, 214  
 Egelhof, Peter 526, 527, 534  
 Eger, Joachim 687  
 Egerer, Ellen 253, 280, 321  
 Egger, Edeltraut 212, 217  
 Eggers, Heinz 616, 621  
 Eggers, Ralf 706, 708, 710, 733  
 Egle, Ulrich Tiber 245, 291, 338  
 Egloff, Boris 375, 389, 407, 409  
 Egner, Heike 615, 617, 621, 629, 631  
 Eha, Judith 709  
 Ehlers, Johanna 16, 24, 44, 99, 102, 103, 106, 108  
 Ehmig, Simone Christine 376, 386, 404  
 Ehrenberg, Hans 522, 528  
 Ehrenthal, Wolfram 248, 289  
 Ehrhard, Katja 253, 283  
 Eich, Andreas 551  
 Eichholz, Fritz 41  
 Eichhorn, Joachim 523, 530, 538  
 Eichhorn, Waltraud 253, 284, 327, 328  
 Eichler, Klaus-Dieter 350, 355, 360, 361, 362  
 Eichner, Holger 551  
 Eicke 108  
 Eicke, Martin 236, 253, 292  
 Eifler, Günter 130  
 Eikermann, Helge 373  
 Eimermacher, Antje 253, 285, 331  
 Einig, Bernhard 14, 23, 24, 696, 699  
 Einig, Monika 253, 282  
 Einsiedel, Ekkehard 248, 289, 335  
 Eisenbeis, Gerhard 581, 592, 601, 602, 604  
 Eisenhauer, Thomas 303  
 Eisenhuth, Peter Herbert 41  
 Eisenstein, Yvonne 30  
 Eiserfey, Karin 381  
 El Rowini, Abdussalam 291  
 Elbert, Annette 22  
 Eldagsen, Boris 688  
 Elger 302  
 Eliasson, Stig 429, 436, 437  
 Ell, Christian 306  
 Ellenberger, Volker 183, 185, 190  
 Ellerhofer, Bernd 308  
 Ellermeister, Peter 637, 646, 677, 678, 679  
 Ellsiepen, Christof 133, 182, 185, 189  
 Elmers, Hans-Joachim 520, 527, 533, 534, 535  
 Elsner, St. 303  
 Elz, Gabriele 35  
 Elz, Wolfgang 484, 490, 497, 498  
 Elzner, Stephan 545, 550  
 Emde, Kurt 615, 617, 621, 622, 630, 631, 632  
 Emerenziani, Renate 511  
 Emmerling, Franziska 548  
 Emmrich, Peter 526, 530, 538  
 Emrich, Eike 707  
 Emser, Angela 253, 285, 331  
 Endell-Steiert, Ulrike 637, 646  
 Enderle, Peter 230  
 Enders, Kerstin 193  
 Endert, Dagmar 54  
 Endres, Kristina 552  
 Endres, Ute 353, 358, 369  
 Engel, Lydia 253, 276  
 Engel, Martina 705  
 Engel, Ute 450, 457  
 Engel, Veronika 248, 293  
 Engel-Korus, Dirk 707  
 Engelhard, Kristin 253  
 Engelhardt, Oliver 253, 295  
 Engelke, Jeannine 621  
 Engelke, Stephan 687, 690  
 Engländer, Armin 198, 208  
 Engler, Monique 527  
 Ensling, Jürgen 545, 548  
 Enzmann, Frieder 617, 620  
 Epe, Bernd 323, 540, 541, 554, 555, 556, 577, 578  
 Epple, Susanne 376, 384, 385, 397  
 Eps, Peter 379, 386, 387, 401  
 Erb, Volker 195, 208, 220  
 Erbar, Ralph 486, 490  
 Ercan, Jana 429  
 Erdmann, Jörg 22  
 Erdmann, Klaus 253, 282  
 Erdös, Gabor 253, 282  
 Erker, Wolfgang 543, 567  
 Erlebach, Peter 136, 429, 433, 434, 438, 439, 440  
 Ermert, J.-A. 353, 358, 365  
 Ermert, Michael 709  
 Ernesti, Jörg 132, 168, 170, 175  
 Ernst, Albert 484, 492, 502  
 Ernst, Claus-Peter 245, 300  
 Ernst, Wolf-Dieter 427  
 Ertl, Andrea 357, 358, 359  
 Escher, Anton 12, 117, 122, 475, 615, 621, 629, 633, 634  
 Escobar Pinzón, Luis Carlos 253, 280, 321  
 Eshkind, Leonid 253, 281  
 Espinola-Klein, Christine 236, 253, 287  
 Esriti, Anwar 253, 298  
 Esser, Evelyn 141, 143, 148, 431, 434, 435  
 Esser, Frank 376, 386  
 Eßer, Tanja 29  
 Eßmann, Ralf 139, 540, 545, 556  
 Estermann, Alfred 485, 491  
 Estermann, Monika 94  
 Euler, Markus 200, 212, 217, 226  
 Euler, R. 45  
 Euler, Roland 193, 194, 195, 206, 213, 218, 219, 226  
 Euteneuer, Birgit 253, 296  
 Euteneuer, Hans 524, 529, 535  
 Even, Rainer 33  
 Everaers, R. 536  
 Ewert, Frauke 379  
 Ewert, Otto 375  
 Eysel-Gosepath, Katrin 274, 298
- ## F
- Fahlbusch, Helmut 21, 41  
 Fahrenberg, Heike 420, 431, 434, 439  
 Fahrenholz, Falk 314, 316, 328, 338, 541, 552, 556, 569, 570, 571, 601, 605  
 Faiß, Klaus 137, 429, 433, 435, 438, 439, 440  
 Faldum, Andreas 253, 285, 331  
 Falk, Silke 524, 527  
 Falke, Dietrich 242, 279  
 Falter, Jürgen W. 373, 381, 390, 391, 393  
 Fandel, Thomas 253, 296  
 Färber, Andreas 141, 143, 149  
 Faria, Rui 452, 454, 467  
 Faria, Rui Miguel 637, 645, 675, 676, 677  
 Farkas, Veronika 647  
 Farouqi, Khalil 549  
 Farwig, Nina 584, 593, 603, 604  
 Fassbender, Hans-Georg 269, 285, 330  
 Fastnacht, Michael 617, 620, 623, 625, 628  
 Fath, Patricia 23  
 Fathi, Ali 253, 296  
 Faust, Dagmar 281  
 Faust, Günther 271, 282  
 Faust, Margitte 119, 551, 552  
 Faust, Volker 33  
 Fauth, Ulrich 272  
 Fay, Julia 60  
 Fecher, Gerhard 549  
 Fechtner, Kristian 133, 134, 181, 185, 190  
 Fedakar, Durdu 452, 458, 479  
 Federhofer, Hellmut 483, 492  
 Fege, Werner 77  
 Fehige, Jörg 361  
 Fehllhaber, Axel 352, 357, 358, 364, 365, 366, 367  
 Fehr, Christoph 253, 291  
 Fehr, James Jakob 353, 356, 362  
 Feihl, Stefan 637, 645, 668, 669

- Fellgiebel, Andreas 253, 291  
 Fels, Regina 29  
 Felser, Claudia 541, 548, 557, 558, 559  
 Felten, Franz Josef 482, 488, 489  
 Felzer, Siegbert 526  
 Ferber, Johannes 303  
 Ferekidis, Ilias 709, 724, 726, 727  
 Fernandez, Andres 253, 291  
 Ferrari, Rudolf 303  
 Fettke, Peter 200, 215, 230  
 Fetzer, Sabine 130  
 Feuerbach, Johannes 618  
 Feuerhelm, Wolfgang 205, 353, 358, 369  
 Feuerholz, Hedwig 30  
 Feuillée, Pierre 40  
 Fey, Wilhelm 34  
 Feyerabend, Britta 430, 433, 434, 441  
 Fichert, Frank 50  
 Fichtner, Jan 272, 296, 343  
 Fiebig, Sabine 302  
 Fieker, Ines 19  
 Figiel, Janina 551, 553  
 Filipas, Dragana 272, 296, 343  
 Filippi, Ronald 236, 245, 294, 339, 341  
 Fillmann, Elisabeth 413, 418  
 Findeis-Dorn, Christine 415, 417, 424  
 Findeisen, Karl-Heinz 706, 709, 718, 719, 722  
 Fink, Udo 195, 207, 220, 222, 224  
 Finotto, Susetta 286  
 Fisch, Margit 272, 296, 343  
 Fischbeck, Sabine 248, 278  
 Fischer, Albrecht 582, 592  
 Fischer, Anne-Kristin 709, 724  
 Fischer, Berthold 253, 288  
 Fischer, Bettina 290  
 Fischer, Edda 527  
 Fischer, Erhard W. 48, 522  
 Fischer, Erhard, W. 542, 552  
 Fischer, Ernst 138, 482, 491, 501, 502, 503  
 Fischer, Jan 705, 710  
 Fischer, Karl 551  
 Fischer, Klaus-Dietrich 135, 241, 280, 319, 320  
 Fischer, Lorenz 308  
 Fischer, Marion 136, 379, 384, 397  
 Fischer, Monika 32  
 Fischer, Th. 332  
 Fischer, Thomas 245, 288, 334  
 Fish, Harold 431, 434, 443  
 Fissler-Eckhoff, Annette 306  
 Fleck, Dieter 34  
 Flecker, P. 564, 574  
 Fleischer, Holger 543, 548, 557, 558  
 Fleischer, R. 95  
 Fleischer, Robert 448, 456, 474, 494  
 Fleischhammer, Meike 545, 549  
 Flentge, Felix 509, 513  
 Flesch, Peter 542, 552  
 Fliedner, S. 126  
 Flohr, Claudia 545, 554, 555  
 Flommersfeld, Jana 709, 724  
 Foede, Andreas 22  
 Foerster, Manfred J. 353, 358, 368  
 Foerster, Michael 524, 527  
 Foley, Stephen Francis 615, 620, 623, 624, 625, 626, 627, 628  
 Fölling, Simon 524, 527  
 Folz, Dagmar 296  
 Forcina, Christine 277  
 Forneck, Gisela 705  
 Forst, Thomas 245, 287  
 Förster, Erika 589  
 Förster, Wolfgang 205  
 Förstermann, Ulrich 116, 118, 124, 238, 281, 314, 316, 322, 328, 338, 601, 605  
 Forstner, Martin 635, 642, 682, 683  
 Forte, Carlos 451, 454, 461, 462, 466  
 Fottner, Christian 253, 287  
 Fr. Kullmann 287  
 Frackmann, Ruth 376, 384, 385  
 François-Poncet, André 40  
 Frank, Bernhard 139, 695, 698, 701, 704  
 Frank, Isnard Wilhelm 168, 170  
 Franke, Doris, (Dipl. Des. [FH]) 590  
 Franke, Joachim 709, 729  
 Franke, Karen 552  
 Franke, Uwe 379, 381, 382, 391  
 Franken, Franz 530  
 Frankenhäuser, Herbert 580, 584, 599  
 Franz, Christoph 19  
 Franz, Detlev 29  
 Franz, Elke 234  
 Franz, Isolde 416  
 Franzaring, Ludger 253, 296  
 Franzen, Arno 253, 296  
 Franzen, Nathalie 618, 621, 630, 631  
 Franzmann, Hans 554  
 Freitag, Werner 705, 706, 709, 718, 719, 722  
 Frenschkowski, Marco 182, 184, 188  
 Frenzel, Christian 248, 286  
 Fresenius, Werner 547, 554, 578  
 Frey, Holger 540, 541, 550, 563, 565, 568  
 Frey-Mahn, Gabriele 254, 335  
 Freytag, Delia 254, 297  
 Fricke, Gerhard 522, 528  
 Frickhofen, Norbert 306  
 Friderichs, Hans 17, 21, 41, 54  
 Friebe, Daniela 724  
 Friedberg, Thomas 272, 281  
 Friederichs, Sebastian 254, 296  
 Friedl, Gunther 226, 229, 230  
 Friedrich, Eckhard 38  
 Friedrich, Elspeth 637, 643, 644, 663  
 Friedrich, Jörg 520, 528, 534, 536  
 Friedrich, Klaus 626  
 Friedrich, Robert 687  
 Friedrichsen, Susanne 32  
 Friehe, Tim 200, 212, 228  
 Fries, Georg 272, 295, 339  
 Friese, Ralf 637  
 Frieß-Reimann, Hildegard 411, 413, 418, 425, 426  
 Frigger, Carsten 391  
 Frings, Andreas 486, 490, 499  
 Frings, Cornelia 376, 381, 382, 391  
 Frisch, Lars 254, 297  
 Frising, Martine 254, 297  
 Fritsche, Gerlinde 373  
 Fritz, Gerhard 281, 322, 323, 556  
 Fritz, Horst 411, 419  
 Froesa, Sabine 141, 143, 148  
 Fröhlich, Jürgen 583, 596  
 Fröhlich, Werner D. 375, 388  
 Frolova, Irina 141, 143, 147, 454  
 Fromm, Andreas 200, 206  
 Frühauf, Hermann 379, 386, 387, 402  
 Frühwald, Wolfgang 98  
 Fu, Nan 551  
 Fuchs, Annerose 127  
 Fuchs, Bernd 709, 732  
 Fuchs, Christine 584, 595, 608  
 Fuchs, Christine (freigestellt) 151  
 Fuchs, Evelin 620  
 Fuchs, Hans-Joachim 616, 621, 629, 630, 633, 634  
 Fuchs, Jockel 40  
 Fuchs, Jürgen 272, 281, 323, 556  
 Fuchs, Konrad 57, 482, 490  
 Fuchs, Peter Michael 516  
 Fuchs, Rüdiger 486, 489  
 Fuchs-Franke, Adriana 655  
 Fuder, Hermann 271, 281, 322  
 Fuhr, Ernst 205  
 Fuhr, Klaus (Emeritus) 274  
 Fuhrmann, Franz-Josef 18  
 Full, Wolfram 376, 384, 385, 396, 398  
 Funk, Volker 696, 700  
 Funke, Gerhard 351, 355  
 Fürst, Ronny 200, 214  
 Füssel, Stephan 88, 138, 418, 482, 491, 501, 502, 503  
 Fytas, George 48

## G

- Gaber, Harald 30  
 Gabriel, Eric 254  
 Gadau, Stephan 509, 512  
 Gadinger, Frank 376, 381, 382, 391, 393  
 Gadinger, Stefan 38  
 Gahn, Renate 16, 20  
 Gaile, Andreas 430, 433, 434, 439  
 Galetzka, Danuta 254, 335, 336

- Gall, Cristina 455  
 Gall, Heinz 152  
 Galle, Katharina 254, 290  
 Galle, Peter R. 241, 286, 310, 327, 332, 333  
 Gamer, Matthias 376, 388, 407  
 Gamm, Heinold 141, 143, 237, 254, 288  
 Gamstätter, G. 135, 292, 340  
 Gamstätter, Gerhard 306  
 Ganss, Gerwin 34  
 Ganster 307  
 Garanin, Dmitri A. 524, 527  
 Garcia-Marcos, Alejandra 545, 550  
 Gärtner, Jürgen 242, 297  
 Garz, Detlef 350, 357, 364, 365, 366, 372  
 Gaspar, Ana 549  
 Gast, Klaus 254, 283  
 Gateff, Elisabeth 582, 594  
 Gaubatz, Corinna 637, 643, 644, 656, 660  
 Gaude, Bernhard 379, 381  
 Gaudzinski, Sabine 482, 487, 494  
 Gauer, Manuel 200, 214  
 Gauger, Regina 416, 418  
 Gausmann, Frank 484, 491, 497  
 Gauß, Jürgen 541, 551, 557, 569  
 Gavric, Dejan 694, 695, 698  
 Gawehn, Joachim 254, 284  
 Gawish, Islam 295  
 Gayhoff, Andreas 379, 381  
 Gebauer, Bastian 509, 512  
 Gebauer, Wolfgang 584, 592, 597, 602, 603  
 Gebel, Reinhard 707, 721  
 Geber, Christian 292  
 Gebhard, Susanne 281  
 Gebhardt, Doris 554, 555  
 Gebhardt, Thomas 29  
 Gedlich, Birgitta 433, 434  
 Gedsur, Inga 152  
 Gega-Dodi, Ervis 696, 698  
 Gehler 305  
 Gehler, Jürgen 269, 290  
 Gehres, Martin 584, 593, 602  
 Gehrig, Katja 543, 552, 569, 570, 571  
 Gehring, Thomas 709, 732  
 Geib, Eva 708, 709  
 Geib, Karl-Heinz 528  
 Geib, Simone 301  
 Geier, Thomas 588, 589, 598  
 Geiermann, Rita 621  
 Geipel, Peter 41, 54  
 Geisel, Bernhard 545, 550  
 Geisenhof, Heiko 491  
 Geisler, Claudius 205  
 Geisler, Eberhard 448, 453  
 Geiß, Hans-Christian 254, 287  
 Gelhaar, Tim 376, 388, 407, 408  
 Gelhausen, Alexander 696, 698  
 Gellert, Ralf 545, 549  
 Gellweiler, Anita 29  
 gemeinsam mit den anderen  
 Hochschullehrern 565  
 Gemmel, Brigitte 31  
 Gemmer-Colos, Veronika 551  
 Genitsariotis, Ruth 254, 279  
 Gensch, Christoph 254, 291  
 Genswein, Renate 552  
 Gentz, Dorothea 706, 709, 717, 720, 722  
 Georgi, Karl-Heinz 524, 526  
 Gepp, Andreas 22  
 Gerbershagen, Hans-Ulrich 283, 326  
 Gercek, Erol 254, 294  
 Gerhard, Michael 355, 356  
 Gerhards, Arnd 254, 283  
 Gerhardt, Günter 273, 282, 324  
 Gerhardt, Rudolf 375, 387  
 Gerke, Henning 254, 286  
 Gerlach, Dorothea 553  
 Gerlach, Frank 584, 595, 608  
 Gerlach, Hans-Martin 131, 132, 350, 355, 356, 360, 361, 362, 363  
 Gerlich, Alois 483, 489  
 Gernalzick, Nadja 430, 433, 434, 439, 442  
 Gerner, Matthias 430, 436  
 Gerok-Reiter, Annette 413, 416, 421, 422  
 Gerster, Johannes 41  
 Gertz, Jan Christian 122, 133, 181, 184, 187  
 Gervais, Hendrik 235, 245, 282, 325, 326  
 Gesierich, Thomas 254, 291  
 Getahun, Gedion 549  
 Gethmann, Ulrich 274, 297, 303  
 Geyer, Ekkehard 542, 550  
 Geyer, Renate 491, 492  
 Ghalibafian, Maryam 254, 285  
 Giegerich, Petra 19  
 Giehle, Sabine 379, 381, 392  
 Giesa, Markus 254, 295  
 Giesbrecht, Inna 545, 554  
 Giesche, Maria 451, 455, 456, 473  
 Gießl, Andreas 585, 592  
 Gießler, Alexandra 696, 698  
 Gilbert, Katja 254, 280, 321  
 Gill, Patrick 430, 433, 434, 443  
 Gillessen, Günther 375, 387  
 Gillitzer, Rolf 254, 296  
 Gilmozzi, Giulio 637, 641, 645, 668, 669, 670  
 Giloth, Tobias 193, 200, 215  
 Gimpl, Gerald 543, 552, 569, 570, 571  
 Gipper, Andreas 635, 645, 664, 665, 668  
 Girke, Felix 132, 376, 384, 385, 397  
 Girke, Wolfgang 125, 448, 454, 468, 469  
 Girth, Heiko 136, 412, 416, 421, 422, 423  
 Glaab, Sonja 376, 386, 387, 401  
 Gladisch, Katharina 254, 278  
 Glaeser, Henriette 22  
 Glanzmann, Peter 378, 388  
 Gläser, Anton 526  
 Glaser, Karl 40  
 Glaser, Martin 295  
 Glasze, Georg 616, 621  
 Glaubitz, Petra 388  
 Glawatz, Christiane 254, 296  
 Gleissberg, Stefan 583, 590, 599, 600  
 Gleissner, Christiane 254, 300  
 Glitsch 302  
 Globisch, Gerlinde 19  
 Globke, Christina 200, 207  
 Glöckner, Verena 387  
 Gloger, Karin 292  
 Glube, Natalie 554, 555  
 Glunz, Hans-Georg 301  
 Glüsenkamp, Uwe 170  
 Glykioti, Konstantina 637, 642, 685, 686  
 Gnann, Gerhard 694, 695, 698, 701  
 Gneipel, Armin 596  
 Göbel, Andreas 200, 209  
 Göbel, E.-A. 301  
 Göbler, Frank 117, 447, 448, 454, 468, 469  
 Göbler, Susanne 254  
 Gockel, Ina 292  
 Gockel, Ricada 248, 299  
 Goda, Dieter 28  
 Gödde, Matthias 29  
 Gödert, Heinz-Werner 254, 280, 321  
 Goebel, Hans Hilmar 285, 314, 330, 342  
 Goeke, Stephanie 352, 357, 369, 370, 372  
 Goerg, Karl-Josef 272, 286  
 Goerg, Liselotte 490  
 Goerke, Laszlo 195, 212, 228, 229  
 Golczyk, Katharina 526  
 Goldbeck, Peggy 29  
 Goldberg, Sonja 254, 282  
 Goldt, Rainer 451, 454, 468, 469, 470  
 Golecki, Nikolaus 254, 282  
 Golicki, Irene 32  
 Goll, Johanna 647  
 Goll, Tanja 647  
 Göller 302  
 Gonser, Markus 306  
 Gonska, Jutta 512  
 Goodenough, Sharon 278  
 Göppl, Maximilian 248, 293  
 Görg, Claudia 205, 233, 430, 433, 434, 441, 442

- Gorges, Herbert 14, 22  
 Gorgishvili, Lela 545, 549  
 Görke, Lothar 637, 641, 643, 644, 645, 658, 659, 660, 662  
 Görner, André 201, 211  
 Görtz, Steffen 161  
 Gosepath, Jan 245, 298  
 Gottfreund, Sandra 430, 433, 435, 438  
 Göttler, Herbert 138, 139, 507, 512, 513, 518, 519  
 Gottron, Thomas 509, 513  
 Gottschalk, Carsten 545, 550  
 Gottschling, Erhard 508  
 Gottschling, Verena 352, 356, 362  
 Gottwald, Axel 721  
 Gottwald, Yvonne 709, 724  
 Götz, Christoph 132, 167, 169, 171, 177  
 Götz, Marietta 28  
 Götz, Martin 254, 286  
 Götz, Rolf 254, 282  
 Götz, Sylvia 641  
 Gouveris, Haralampos 298  
 Gräf, Albert 484, 492, 493, 504, 505  
 Graf, Gerhard 197, 228  
 Graf, Katharina 352, 357  
 Graf, Meyke 234  
 Graf, Ute 209  
 Graf, V. 304  
 Graf-Flegar, Anita 207  
 Graf-Gries, Renate 530  
 Graf-Morgenstern, Mechthild 255, 291  
 Graffert, Petra 28  
 Gramsch, Bernhard 507, 512, 515, 516, 517  
 Gramsch, Regina 594  
 Granados, Elisabeth 620  
 Granaß, Martina 457  
 Grasmück, Gisela 58  
 Gräber, Bernd 580, 588  
 Grasshoff, Gunther 353, 357, 366  
 Gräßlin, Angelika 29  
 Grätzel, Stephan 103, 117, 350, 355, 356, 360, 361, 362, 363, 440  
 Grau, Armin 304  
 Grau, Carmen 637, 645, 670  
 Graumann, Lutz 248, 293  
 Grautegein, Alexander 709, 728  
 Gräwe, Monika 458  
 Grdenic, Drago 40  
 Grebe, A. 294  
 Grebneva, Nina 255, 298  
 Greffrath, Wolfgang 255, 277, 313, 578  
 Gregor, Dagmar 281  
 Gregorczyk, Detlev 591  
 Greif-Higer, Gertrud 255, 292  
 Grein, Marion 84, 137, 415, 417, 425, 430, 436, 437, 444, 445, 446  
 Grellner, Wolfgang 255, 282, 323, 324  
 Gremm, Irena 20  
 Gremminger, Simone 416  
 Gresch, Erna 373  
 Greschat, Katharina 134, 181, 182, 184, 188  
 Gresser, Edmond 640, 645, 666  
 Greverus, Dirk 255, 291  
 Grico, Nina 281  
 Griebel, Cornelia 652, 653  
 Griebeler, Eva Maria 585, 593, 602, 603, 604  
 Gries, Erwin 526, 527  
 Griese, Birgit 352, 357, 370  
 Grieser, Heike 12, 169, 170, 175  
 Griffin, Louise 281  
 Grimbach, Petra 451, 457, 476  
 Grimm, Kirsten 618, 623, 625, 628  
 Grimm, Ursula 551  
 Grob, Norbert 161, 411, 420, 428  
 Groh-Reichert, Barbara 594  
 Gröhn, Franziska 545, 551, 566, 567, 568  
 Grohs, Gerhard 375, 384, 385  
 Groß, Elmar 151, 157  
 Gronenborn, Detlev 483, 487, 494  
 Groß, Detlef 701  
 Gröschler, Peter 195, 209, 219  
 Groß, Christiane 589  
 Groß, Felizitas 641  
 Gross, Michael 551  
 Großhans, Veronika 641  
 Großmann, Andreas 696, 698  
 Grossmann, Bärbel 255, 335, 336  
 Grosz, Maria 593  
 Grötz, Knut Achim 349  
 Grouls, Volker 307  
 Grözinger, Michael 274, 337  
 Gruber, Rolf 307  
 Gruber, Simone 162  
 Grujic, Tijana 695, 698  
 Grün, Sabine 596  
 Grün, Stephanie 512  
 Grund, Armin 33  
 Grundt, Boris 291  
 Gruner, Beate 255, 292  
 Grüner, Bernd 279  
 Gruner, Brigitta 301  
 Grunert, J. 45  
 Grunert, Jörg 615, 621, 629, 630, 633, 634  
 Grunert, Matthias 549  
 Grunert, Peter 241, 294, 339, 341  
 Grünewald, Paul Lothar 413, 416, 421, 422  
 Grünewald, Volker 486  
 Grunwald, Reinhard 101  
 Grupe, Stefanie 281  
 Grus, Franz-Hermann 245, 297  
 Grzimek-Koschewa, Natascha 279  
 Gualdani, Maria 509, 512  
 Guballa, Rosemarie 595  
 Gudat, Martina 110  
 Guder, Andreas 636, 643, 684  
 Gudziol, Volker 255, 298  
 Guebane, Felicien 640, 643, 651, 652, 653  
 Guerin, Henry 40  
 Guhe, Eberhard 451, 458, 479  
 Gunari, Nikhil 551  
 Gundlach, Rolf 449, 459, 480, 481  
 Gupte, Oliver 14, 18, 21  
 Gurlit, Elke 195, 207, 220, 222, 224  
 Guschlbauer, Ursula 591, 592  
 Guth, Stefan 293  
 Gutjahr, Peter 241, 289, 334  
 Gütlich, Philipp 542, 548  
 Gutmann, Jochen 551, 567  
 Guttenberger, Gudrun 183, 184, 188  
 Gwiasda, Dagobert 34
- ## H
- Haack, Maria Cristina 637, 645, 648, 674  
 Haaf, Brigitte 408  
 Haaf, Erik 540  
 Haaf, Thomas 238, 290, 335, 336  
 Haag, Roland 709, 728  
 Haag, Ursula 287  
 Haak, René 205, 215, 230  
 Haarländer, Stephanie 138, 483, 488, 489, 496, 498, 500  
 Haas, Astrid 89  
 Haas, Eva 307  
 Haas, Friedrich 306  
 Haas, Gabriela 255, 300  
 Haas, Gabriele 273, 282, 324  
 Haas, Helmut 274, 296, 343, 344  
 Haas, Jean Peter 242, 283  
 Haas, Maria 167, 173  
 Haas, Ulrich 195, 209, 219, 220, 225  
 Haase, Anke 27  
 Haase, Tanja 551  
 Habann, Frank 376, 386, 387, 400, 401, 404  
 Haberkamp, Mark 585, 592, 602  
 Haberland, Nils 255, 295, 341  
 Häberle, Ulrich 551  
 Habermehl, Pirmin 255, 289, 334, 335  
 Habersack, Mathias 194, 195, 210, 219, 225  
 Habighorst, Ludwig-Volker 242, 284  
 Hackethal, Claudia 193, 206  
 Hadaschik, Boris Alexander 255, 296  
 Hadding, Walthe 49  
 Hadding, Walther 197  
 Hadian, A 294  
 Haeri, Jasmin 255, 291  
 Haese, Andrea 585, 589, 599, 600  
 Häfner, Friedrich 618  
 Hafner, Gerd 273  
 Hafner, German 449, 456

- Hagedorn, Ludger 352, 356  
 Hägele, Stefan 255, 292  
 Hagemann, Susanne 640, 651  
 Hagenbuck, Frank 524  
 Hagenmaier-Farnbauer, Monika 126, 127  
 Häger, Tobias 617, 620, 624, 627, 628  
 Hagner-Holler, Silke 585, 592  
 Hahmann, Heinz 706, 708  
 Hahn, Andreas 545, 549  
 Hahn, Erwin 707  
 Hahn, Friedemann 91, 687, 689, 692  
 Hahn, Gerlinde 10, 31  
 Hahn, Martina 688, 690, 693  
 Hähnel, Dirk 709  
 Hähnel, Klaus 640, 646, 678, 679, 680  
 Hähnel, Patricia 255, 288  
 Hahner, Martina 118  
 Hain, Karl-Eberhard 195, 207, 220, 224  
 Hainz, Josef 201, 209  
 Hajjeva, Parvana 278  
 Hake, Ulrich 242, 293, 339, 340, 342  
 Hall, Hannelore 281  
 Halmagyi, Miklos 282  
 Hamann, Ulrike 709  
 Hamburger, Franz 12, 89, 117, 350, 357, 358, 365, 368, 372  
 Hamm, Silke 152  
 Hamm, Susann 32  
 Hamm, Walter 50  
 Hammer, Helga 21  
 Hammer, Klaus 21, 41  
 Hammerschmidt-Hummel, Hildegard 431  
 Hammes, Bodo 545, 554, 555  
 Hammes, Matthias 27  
 Hampel, Christian 255, 296  
 Hamtoprak, Vahit 33  
 Han, Shan-Rui 255  
 Hanack, Ernst-Walter 95, 197  
 Hancke, E. 292, 339  
 Handwerker, Carmen 550  
 Handwerker, Klaus 709, 731  
 Hänel, Jan 709, 728  
 Hanganu, Ileana 255, 277  
 Hanke-Bourgeois, Martin 12, 507, 512, 515, 516, 517, 574  
 Hankeln, Thomas 580, 581, 595, 601, 605, 607, 608  
 Hanker, Jürgen 308  
 Hänlein, Dieter 21  
 Hann, Michael 637, 643, 644, 657, 658, 659, 660, 661  
 Hansen, Christiane 255, 291  
 Hansen, Kurt 40  
 Hansen, Leif 495  
 Hansen, Matthias 255, 294, 339  
 Hansen, Torben 215  
 Hansen, Torsten 255, 285  
 Hapke, Andreas 585, 595, 609  
 Happ, J. 332  
 Happ, Joachim 241, 287  
 Harder, Florian 201, 209  
 Hardt, Jochen 245, 291  
 Hardt, Jürgen 271, 282, 324  
 Hardt, Roland 308  
 Harms, Jürgen 709, 729  
 Harrach, Daphne von 724  
 Harsch-Menzel, Gudrun 255, 282  
 Hart, Stephanie 431, 434, 443  
 Härter, Alice 553  
 Hartlieb, Christine 526  
 Hartmann, Frank 709, 727  
 Hartmann, Hermann 585, 596, 597, 612  
 Hartmann, Peter C. 89  
 Hartmann, Peter Claus 121, 138, 482, 488, 496, 498, 499  
 Hartmann, Rüdiger 709  
 Hartmann, Rüdiger Ulrich 255, 300  
 Hartmann, Thomas 376, 387, 405  
 Härter, Erich 197  
 Hartwig, Udo 255, 288  
 Hasbach, Birgit 298  
 Hase, Ulrich 269, 295, 341  
 Haße, B. 78  
 Hassel, Ursula 637, 642, 650, 651  
 Hasselmayer, Oliver 279  
 Hassemmer, Bernhard 415, 417, 424  
 Hast, Hans-Jochem 255, 283  
 Hattemer, Alice 141, 143, 149  
 Hattig, Fritz 707  
 Hatzky, Hendrik 151  
 Haubrich, Alice 456, 491  
 Hauck, Martin 376, 381, 382, 390, 393  
 Hauf, Barbara 255, 282  
 Haug, Christine 138, 486, 501, 502  
 Haug, Heike-Franziska 379, 383, 395  
 Haug, Sonja 379, 383, 395  
 Haug, Volker 358, 359  
 Haugwitz, Ulrike 279  
 Haupt, Peter 131, 484, 487, 494, 495  
 Hauptmann 307  
 Häusler, Heribert 548, 554, 555, 576  
 Hausmeister 687  
 Hausold, Michaela 234, 235  
 Häussling, Jan 379, 388  
 Häußling, Rainer 522, 527, 532, 535  
 Haxel, Boris 255, 298  
 Haxel, Hannelore 22, 116  
 Hebel, Roswitha 234  
 Hebenstreit, Nadjeschda 25  
 Hebenstreit, Pia 123, 548  
 Hecht, Heiko 373, 388, 406, 407, 408, 410  
 Hecht, Lutz 302  
 Heck, Gerhard 352, 358, 359, 367, 370  
 Heck, Iris 291  
 Heck, Nicolas 256, 277  
 Heckert, Miriam 551  
 Hecklau-Seibert, Sabine 352, 358, 359, 369, 372, 707  
 Hedderich, Ernst 100  
 Heeg, Irmgard 31  
 Heer, Christine 201, 207  
 Heer, Johannes 376, 389, 407  
 Heerlein, Bettina 276  
 Hehl, Ernst-Dieter 138, 485, 488, 489, 496  
 Heibutzki, Elfriede 309  
 Heid, Florian 256, 282  
 Heidel, Florian 256, 288  
 Heider, Nicole 256, 291  
 Heidt, Volker 616, 621, 629, 631, 632  
 Heike, M. 272, 286  
 Heil, Alfons 153  
 Heil, Anita 386, 387  
 Heil, Joachim 353, 356, 360  
 Heil, Oliver P. 134, 195, 214, 230, 232  
 Heil, Werner 124, 520, 527, 533, 536, 613  
 Heilmann 305  
 Heilmann, Jens 549  
 Heilmann, Lothar 271, 297, 344  
 Heimann, Axel 256, 295  
 Heimann, Nils 551  
 Heimann, Rainer 550  
 Heimerdinger, Carolin 281  
 Heine, Jochen 238, 295, 327, 328, 342, 343  
 Heine, Tina 545, 554, 555  
 Heinemann, Barbara 211, 217  
 Heinemann, Eva 193, 206  
 Heinemann, Evelyn 350, 357, 365, 369, 370, 372  
 Heinemann, Manfred 243  
 Heinemann, Markus 235, 238, 293, 339, 340, 341, 342  
 Heinemann, Pia 376, 387, 404  
 Heinen, Alexander 592  
 Heinen, Wilhelma 256, 288  
 Heineremann, Jens 256, 294  
 Heinisch, Gunther 17  
 Heinrich, Beate 293  
 Heinrich, Claudia 33  
 Heinrich, Doris 234, 235  
 Heinrich, Ulf-Rüdiger 256, 298  
 Heinrich, Wolfgang 32  
 Heinrichs, Wolfgang 238, 282, 325, 326  
 Heintz, Käthe 455  
 Heinz, Frank 31  
 Heinz, Hans-Peter 508, 511, 517, 539  
 Heinze, Rainer 294  
 Heinzl, Ulrich 256, 282  
 Heinzmann, Uwe 549  
 Heise, M. 294  
 Heiser, Agathe 550  
 Heisinger, Rolf-Dieter 29  
 Heiß, Jan-Patrick 384, 385  
 Held, Dieter 508

- Held, Dirk 408  
 Helf, Elvira 527  
 Helfrich, Andreas 549  
 Helisch, Andreas 256, 284, 327, 328  
 Hell, Barbara 214  
 Hell, Leonhard 133, 167, 171, 178  
 Hell, Ulrike 548  
 Hellmann, Nadja 582, 596, 612, 613  
 Hellmann, Ullrich 687, 689, 692  
 Hellstern, Peter 304  
 Hellwich, Katrin 709, 724  
 Helmstädter, Horst 34  
 Helou, Leila 256  
 Hembs, Christiane 526  
 Hemm, Christine 31  
 Hemmer, Helmut 588, 591, 603, 604  
 Hemmer, Michael 509, 513, 519  
 Hengstenberg, Matthias 256, 300  
 Henke, Michaela 256, 291  
 Henke, Winfried 139, 580, 581, 595, 597, 609, 610  
 Henkel, Bernd 302  
 Henkel-von Klab, Rainer 14, 25, 26  
 Henn-Haenn, Charlotte 218  
 Henneberg, Jörg-Michael 151, 153, 158  
 Hennen, Manfred 91, 378, 394  
 Hennig, Ilona 530  
 Hennig, Sandra 549  
 Hennig, Wolfgang 588, 594, 606, 607  
 Hennige, Richard 637, 643, 644, 657, 658, 659, 661  
 Henninger, Günther 555  
 Henrich, Stefan 549  
 Henrich, Ingrid 36  
 Henrizi, Jürgen 527  
 Hensel, Andreas 415, 417, 424  
 Hensel, Silke 486  
 Hensel-Grobe, Meike 484, 488, 500  
 Hentschel, V. 45  
 Hentschel, Volker 12, 14, 18, 116, 117, 135, 195, 213, 319  
 Hepting, R. 60  
 Hepting, Reinhard 58, 194, 195, 210, 222, 224  
 Herber, Sascha 256, 283  
 Herberich, Nicole 201, 210  
 Herbst, Christoph 292  
 Hergenhan, Hartwig 23  
 Hergenröder, Curt Wolfgang 195, 210, 219, 222  
 Herget, Thomas 245, 316  
 Herget, Winfried 91, 120, 429, 433, 434, 440  
 Hering, Doreen 526  
 Herke, Hildegard 286  
 Herkel, Johannes 248, 286  
 Herkel, Ulrike 256, 297  
 Herlyn, Holger 585, 595, 610  
 Hermanns, Iris 256, 285  
 Herminghaus, Helmut 522, 528  
 Herr, Ricarda 256, 291  
 Herr, Richard 524, 529  
 Herr, Wolfgang 245, 288, 333  
 Herrlich, Jutta 379, 388  
 Herrmann, Elke 256, 282  
 Herrmann, G. 306  
 Herrmann, Günter 542, 549  
 Hertel, Alix B. 637, 643, 644, 656, 662  
 Hertel, Cynthia 545, 554  
 Hertel, Petra 24  
 Hertkorn, Christian 256, 286  
 Herweling, Annette 256  
 Herwig, Andreas 256, 282  
 Herwig, Stefan 579  
 Herz, Claudia 383  
 Herzberg, Stephan 730  
 Herzer, Armin 508  
 Herzer, Manfred 162, 383, 394  
 Herzig, Judith 141, 143, 145  
 Herzog, Rolf-E. 271, 297, 345  
 Hess, Georg 256, 288  
 Hess, Monika 27  
 Heß, Regina 211  
 Hesse, Rüdiger 585, 593, 602  
 Hessmann, Martin 135, 245, 274, 294, 339, 340, 341  
 Hettinger, Michael 195, 208, 218, 224  
 Hettwer, Hubertus 351, 357  
 Heuer, B. 78  
 Heuer, Bernhard 352, 358, 359, 367  
 Heum, Josef 50  
 Heumann, K.-G. 123, 124, 541, 548, 556, 557, 558, 559  
 Heußel, Claus Peter 245, 283, 326, 327  
 Hevers, Wulf 256, 291, 337  
 Hey, Otto 256, 295  
 Heydenreich, Kerstin 376, 381, 382, 391  
 Heyen, R. 126  
 Heyl, Fabienne 709, 724  
 Hickmann, Ursula 19  
 Hiegl, Bernhard 118  
 Hiemke, Christoph 238, 291, 337, 338, 406  
 Hieronimi, Anita 163  
 Hildebrandt, Helmut 616, 621  
 Hildner, Kai 256, 286  
 Hilfer, Rudolf 526, 534  
 Hilgenstock, Fritz 303  
 Hilgerloh, Gudrun 585, 593  
 Hilgert, Edith 37  
 Hill, Christiane 234  
 Hill, Marco 545, 554, 555  
 Hillebrand, Bruno 412, 417  
 Hillebrand, Thomas 509, 513, 519  
 Hillen, Stefanie 205, 216  
 Hillenbrand, Heribert 286  
 Hiller, Benjamin 256, 282  
 Hiller, Wolfgang 373, 388, 406, 408, 410  
 Himmrich, E. 332  
 Himmrich, Ewald 245, 287, 333  
 Himmrich, Ljudmilla 248, 287  
 Himpel, Frank 55, 201, 215, 226  
 Hindrichs, Thorsten 484, 492, 503, 504  
 Hinkeldey 307  
 Hinkes, Liane 27  
 Hinner, Kajetan 373, 376, 383, 396  
 Hinneschiedt, Sabine 551  
 Hintersteiner, Norbert 169, 171  
 Hinterwäller, Edeltraud 35  
 Hinz, Michael 271, 282, 324  
 Hinze, Gerald 543, 552, 566, 567  
 Hippchen, Jürgen 234  
 Hirsch, Maria Angeles 637, 645, 671, 672, 673  
 Hirschhäuser, Steffen 585, 596, 610, 611  
 Hirschler, Sandra 352, 358, 368  
 Hirschmann, Sigrid 526  
 Hitschold, Thomas 271, 297, 306, 344  
 Hitzler, W.E. 309  
 Hitzler, Walter E. 274, 308, 333  
 Hlawatsch, Alexander 256, 283  
 Hobe, Stefan 580, 585, 589, 599, 600  
 Hoben, Christine 545, 550  
 Hoben, E. 126  
 Hoben, Wolfgang 484, 487, 495, 496  
 Höber, Marc 509, 512  
 Höblich, Davina 358, 366  
 Hoch, Werner 593  
 Hochgesand, Peter 274, 297  
 Hock, Elisabeth 33  
 Hock, Michael 377, 389, 407, 409  
 Höcke, Michael Peter 141, 143, 145  
 Höcke, Oliver 725  
 Höckel, Stefan 274, 282, 324  
 Höckmann, Ursula 449, 456  
 Hoefs, Peter 696, 698  
 Hoeger, Ulrich 582, 592, 602, 604  
 Hoepner, Jan-Helge 248, 289  
 Hoerster, Norbert 197  
 Hoff, Jutta 357  
 Höffer-Mehlmer, Markus 90, 351, 357, 359, 365, 370  
 Höffler 304  
 Hoffmann, André 53  
 Hoffmann, Burkhard 353, 361  
 Hoffmann, D.H.H. 535  
 Hoffmann, Esther 256, 297  
 Hoffmann, Gerald 271, 297, 345  
 Hoffmann, Gerhard 256, 295, 618, 621, 633  
 Hoffmann, Ines 141, 142, 145  
 Hoffmann, Jörg 27  
 Hoffmann, Jürgen 630  
 Hoffmann, Lars 484, 490, 498  
 Hoffmann, Magnus 201, 213, 217  
 Hoffmann, Peter 274  
 Hoffmann, Simone 545, 554, 555



- Hoffmann, Thorsten 541, 548, 558, 559  
 Hoffmann-Jablonski, Petra 552  
 Hoffmann-Seul, Katja 256, 282  
 Höfle, Waltraud 637, 643, 644, 648, 663  
 Hofmann, Albrecht W. 48, 618, 620, 624, 626, 627  
 Hofmann, Alexander 294  
 Hofmann, Jürgen 30  
 Hofmann, Ludwig 256, 282  
 Hofmann, Manfred 272, 297, 345  
 Hofmann, Thilo 616, 620, 625, 626, 627  
 Hofmann, Ulrike 257, 282  
 Hofmann-Kastl, Monika 27  
 Hofmeister, Gerd 508, 516  
 Hofmeister, Michael 201, 207  
 Hofmeister, W. 97  
 Hofmeister, Wolfgang 116, 124, 615, 616, 620, 623, 624, 627, 628  
 Hofmockel, Georg 307  
 Hogewind, Florian 618, 621  
 Hohenfellner, Katharina 245, 289  
 Hohenfellner, Rudolf 243, 296  
 Hohenfellner, Saskia 257, 282  
 Höhle, Jörg 151, 153, 155, 160  
 Höhler, Th. 333  
 Höhler, Thomas 245, 286, 332  
 Hohmann, Birgit, (TAe) 590  
 Höhn, Karl Otto 582, 589  
 Höhr, Walter 34  
 Holder, Suzanne 199, 224  
 Höldtke, Klaus-Peter 527  
 Höll, Andreas Alexis 709, 728  
 Holla, Matthias 201, 209, 709, 732  
 Hollinderbäumer, Anke 234  
 Höllmüller, Ilka 29  
 Holm, Christian 536  
 Holst, Stefan 509, 512  
 Holtappels-Geginat, Rafaela 248, 279  
 Holthues, Heike 257, 276  
 Holtkamp, Silke 271, 288  
 Holtmann, Martin 257, 286  
 Holtz-Bacha, Christina 373, 386, 400, 402  
 Holz, Stephanie 119, 277  
 Holzamer, Karl 351, 355  
 Holzapfel-Pschorn, Annette 151, 152, 154, 156, 159  
 Hölzel, Sven 353, 358, 368  
 Holzer, Boris 379, 384, 395  
 Homann, Carsten 201, 210  
 Hommel, Gerhard 237, 238, 285, 331  
 Höner, Oliver 706, 708, 715  
 Hönig, Hans G. 637, 643, 644, 648, 657, 662, 663  
 Hönig, Sylvia 637, 643, 644, 651, 653, 657, 661, 662  
 Honomichl, Klaus 583, 592, 601, 604  
 Honsack, Daniel 694  
 Hooper, Raymond G. 640, 644, 661  
 Hopf 307  
 Hopf, Christoph 275, 295  
 Hopf, Hanns Christian 243, 292  
 Hopf, Nikolai 269, 295, 339, 341  
 Hopff, Heinrich 40  
 Höpfner, Reinhard 508, 512, 515, 516, 517, 613  
 Hoppe, Franz, (Obergartenmeister) 590  
 Hoppe, Sabine 141, 143, 146  
 Hoppe, Stefan 554  
 Horbach, Jürgen 524, 527, 534, 536  
 Horn, Friedrich W. 133, 181, 184, 188  
 Horn, Nancy 284  
 Horn, Roland 524  
 Hörnemann, Julia 596  
 Horner, Leopold 542, 550, 565  
 Hornickel, Monika 77  
 Hornstein, Renate 27  
 Hornung, Alfred 12, 117, 136, 429, 433, 434, 438, 440  
 Horodko, Martin 248, 299  
 Hörr, Beate 12, 163  
 Horsmann, Gerhard 484, 487, 495  
 Horst, Heribert 449, 458, 478  
 Horstick, Georg 245, 287  
 Hötger, Damian 12  
 Hottenrott, Martin 618, 625  
 Hradil, Stefan 135, 373, 384, 395, 396  
 Huber, Annette 488  
 Huber, C. 332  
 Huber, Christoph 36, 118, 238, 288, 326, 333, 334  
 Huber, Dieter 125, 635, 641, 642, 646, 648, 649, 650  
 Huber, Frank 194, 196, 214, 226, 230  
 Huber, Gerhard 123, 520, 527, 532, 535, 537  
 Huber, Hans-Hermann 593  
 Huber, Lars 585, 592  
 Huber, Oliver 709, 726, 731  
 Huber, P. 60  
 Huber, Peter 196, 209  
 Huber, Ruth 163  
 Huber, Samuel 707, 709, 730  
 Huber, Sandra 27, 28  
 Hubert, Peter 509, 511  
 Hübner-Hinderling, Renate 696, 698  
 Hübner-Mohr, Silke 185  
 Hubrath, Jürgen 550  
 Hueg, Joachim 151, 153, 155, 156, 157, 160  
 Hufen, F. 60  
 Hufen, Friedhelm 116, 119, 193, 196, 206, 207, 219, 220, 224, 226  
 Huff, Jennifer 248, 289  
 Hufnagel, Erwin 350, 357, 364, 365, 367, 371, 372  
 Huguenin-Hoechst, Angela 710  
 Huhn, Marianne 528  
 Huhn, Peter 276  
 Hukelmann, Meike 248, 289  
 Hülse, Reinhard 269, 284  
 Humbach, Helmut 429, 436  
 Humbert, Till 257, 283  
 Hummel, Lutz 413, 416, 423  
 Hummrich, Holger 549  
 Hund, Johannes 182, 184  
 Hundsberger, Thomas 257, 292  
 Hühnerfauth-Brixius, Karin 618, 621  
 Hunger, Sandra 709, 726  
 Hüntten, Klaus 274, 282, 324  
 Hupperich, G. 295  
 Huppert, Bertram 508  
 Huppmann, Gernot 235, 238, 278, 318  
 Hüsck, Hanns Dieter 40  
 Hüsen, Christian 688, 693  
 Hüsen, Julia 688, 690, 693  
 Husmann, Matthias 243, 279, 318  
 Hust, Christoph 484, 492, 504, 505  
 Hüter, Eva 291  
 Huth, Corinna 257, 287  
 Huth, Ralf Gunter 257, 289, 334  
 Hütther, Bettina 29  
 Hütther, Gertrud 434, 435  
 Hühthig, Alfred 40  
 Hütig, Andreas 352, 356, 361  
 Hutschenreiter, Gert 270, 296, 343  
 Hüttenberger, Angelika 641  
 Hutzelmann, Ulrich 303  
 Hüwel, Norbert 257, 295  
 Huxel, Peter 19
- I**  
 Ickstadt, Evelyn 420  
 Idel, Till-Sebastian 352, 358, 366, 368  
 Ignaz, Wiebke 454, 471  
 Iller, Günter 637, 641, 645, 665, 666, 667  
 Illy, Wilma 416  
 Ilski, K. 486  
 Imiela, Hans-Jürgen 449, 457  
 Immel, Oliver 352, 356, 361  
 Imperial, Brigitte 550  
 Ingler, Uschi 32  
 Interthal, Cordula 257, 296  
 Irschina, Natalia 650  
 Isenbart, Jan 379, 386, 387, 401, 404  
 Isgro, Frank 304  
 Ishizawa, Takayo 431, 436, 437, 446  
 Istratov, Vladislav 545, 550  
 Itzel, Peter 205  
 Iversen, Stein 273, 293, 341, 342
- J**  
 Jackmuth, Martina 152, 158  
 Jakob, Alexander 427  
 Jakob, Nikolaus 377, 386, 387, 401  
 Jacob, Doris 529  
 Jacob, Dorrit 627  
 Jacob, Jens 257, 283

- Jacob-Heutmann, Dorothee 257, 283  
 Jacobi, Günther 270, 296, 343  
 Jacobi, Lisa 707, 722  
 Jacobi, Ulrike 511  
 Jacobs, Matthias 198, 210  
 Jacobs, Uwe Kai 183, 185  
 Jacobs-Henkel, Caroline 637, 642, 643, 655  
 Jacoby, Norbert 134, 169, 171, 177, 183, 185, 191, 192  
 Jacoby, Wolfgang 616  
 Jaenicke, Elmar 580, 583, 596, 612, 613  
 Jaenicke, Ruprecht 123, 139, 520, 521, 530, 538, 539  
 Jagd, Maria 184  
 Jage, Jürgen 238, 282, 325, 326, 334  
 Jäger, E. 332  
 Jäger, Elke 270, 288  
 Jäger, Fatma 641  
 Jäger, Hans-Joachim 30  
 Jäger, Maren 413, 417  
 Jäger, Ralf Martin 486, 493, 504  
 Jäger, Sebastian 278  
 Jäger, Urte 288  
 Jahn, Klaus 248, 289  
 Jähne, Frank 709, 728, 729  
 Jahns, Ingo 30  
 Jajcevic, Ana 257, 283  
 Jakob, Gerhard 311, 522, 526, 527, 535, 537  
 Jakobi, Carsten 412, 417, 423  
 Jambor, Johanna 554, 555  
 Janaszek, Izabela 640, 646  
 Janik, D. 45  
 Janik, Dieter 132, 137, 448, 453, 461, 465  
 Janik, Ralph 257, 283  
 Janke, Matthias 551  
 Jankowiak, Andreas 524, 529, 535  
 Jansen, Bernd 236, 238, 279  
 Jansen, Carola 640, 644, 656, 660  
 Jansen, Michaela 543, 554, 561, 575  
 Janshoff, Andreas 540, 541, 551, 566, 567, 612  
 Jansky, Michael 235, 271, 282, 324  
 Jantz, M. 126  
 Jantzen, Jan-Peter 283  
 Janzen, Vitali 550  
 Jasinski, Prometheus 709, 726  
 Jastrow, Holger 248, 312  
 Jaxt, Helga 710  
 Jayasinghe, Caren 257, 285  
 Jeckelmann, Eric 522, 527, 533  
 Jecker, Peter 236, 257, 298, 346, 347  
 Jedrzejczyk, Paulina 201, 214, 218  
 Jehle, Johannes 588, 595, 608  
 Jekewitz, Jürgen 51  
 Jennewein, Peter 524, 528, 529  
 Jensen, Linn 491, 492  
 Jeschke, Gunnar 543, 552, 567  
 Jester-Ickas, Martina 641  
 Jochum 307  
 Jochum, Klaus Peter 627  
 Jochum, Tanja 257, 300  
 Johannesen, Jes 585, 593, 603, 604  
 Johanson, Lars 449, 458, 478  
 Joisten, Karen 351, 356, 360, 362, 707  
 Jokschi, Olaf 696, 698  
 Jonas, Uli 563  
 Jonuleit, Helmut 245, 290  
 Joos, Elgin 32  
 Jordan, Brigitte 357, 358  
 Jöris, Olaf 131, 494, 495  
 Jost, Erika 594  
 Jost, Linde 451, 458, 477  
 Jourdan, Martin 523, 527, 535  
 Jubara, Annett 637, 646, 677, 678  
 Juchems, Eva 248, 290  
 Jülich, Theo 452, 457, 476  
 Jünemann, Michael 201, 209  
 Jung, Alexandra 549  
 Jung, Christian 101  
 Jung, Detlev 272, 280, 321  
 Jung, Heidi 353, 358, 369  
 Jung, Helmut 275, 298  
 Jung, Ingeborg 27  
 Jung, Jens 306  
 Jung, Klaus 56, 89, 705, 708, 714, 721, 733  
 Jung, Michael 242, 285, 330  
 Jung, Oliver 201, 208  
 Jung, Patrick 122  
 Jung, Tobias 509, 513  
 Jung, Uwe 554  
 Junge 307  
 Jüngel, Ansgar 508, 512, 515, 516, 517, 574  
 Junges, Michael 57  
 Junginger, Theo 238, 292, 327, 339, 340  
 Jungmair, Wolfgang 257, 287  
 Jüngst, Bodo-Knut 243, 289  
 Junker, Karin 293  
 Junker, Klaus 449, 456, 474, 496  
 Juny, Karin 18  
 Jürgens, Henning P. 182, 184  
 Just, Michael 272, 284  
 Jutzi, Siegfried 205, 224
- K**  
 Kaadtmann, Peter 707  
 Kaapke, Axel 696, 698  
 Kaatsch, Peter 257, 285, 331  
 Kabaz, Mohammed 552  
 Kabaz, Petra 549  
 Kabuß, Eva-Maria 520, 522, 529, 534, 535  
 Kadereit, Gudrun 580, 585  
 Kadereit, Joachim W. 12, 139, 574, 579, 581, 590, 597, 598, 599, 600, 601  
 Kaes, Joachim 257, 287  
 Kaevel, Kristina 257, 283  
 Kafai, Fatemeh 295  
 Kafitz, Dieter 412, 417  
 Kahaly, Georg 242, 287, 332, 333  
 Kaina, Bernd 237, 238, 281, 322, 323, 556  
 Kaiser, Andreas 585, 593  
 Kaiser, Dagmar 196, 210, 219, 222  
 Kaiser, Hans-Jürgen 695, 698  
 Kaiser, Hans-Wilhelm 33  
 Kaiser, Karl-Heinz 118, 524, 529, 535  
 Kaiser, Kristina 257, 287  
 Kaiser, Thomas 22  
 Kalb, Klaus Gero 152, 510  
 Kalkhof-Rose, Silke 41  
 Kalkhof-Rose, Walter 40  
 Kalkowski, Ulrike 594  
 Kallay, Mihaly 551  
 Kalpakidou, Anastasia 637, 642, 685, 686  
 Kaltenbach, Roland 530  
 Kaltwasser, Markus 257, 288  
 Kaluza-Schilling, Wiebke 257, 286  
 Kamalov, Sabit 524  
 Kamin, Wolfgang 257, 290, 334  
 Kämmerer, Marc 257, 283  
 Kamp, Günter 581, 592, 602, 603, 604  
 Kamp, Martin 352, 358  
 Kampmann, Christoph 257, 289, 334  
 Kamrath, Anke 23  
 Kanarek, Anna Maria 552  
 Kandler, Hermann 450, 458, 478  
 Kandler, Konrad 530, 539  
 Kandler, Otto 616, 621  
 Kandpal, Hem 549  
 Kanzler, Stephan 245, 286, 333  
 Kapanen, Tuija 431, 436, 437, 445  
 Kapffer, Matthias 512  
 Kappel, Kai 450, 457, 475, 476  
 Kappl, Michael 551  
 Karajanev, Paola 257, 292  
 Karasiak, Andreas 695, 698  
 Karbach, Julia 248, 299  
 Karbowski, Alfred 275, 295, 342  
 Kargl, Herbert 197  
 Karmrodt, Jens 257, 283  
 Karpouk, Elena 545, 550  
 Karpouk, Serguei 524, 527  
 Karpowski, Heiko 709, 732  
 Karrenberg, Elke 16, 20  
 Karstadt, Birgitta 540, 551  
 Kary, Nelly 300  
 Kasaj, Adrian 257, 300  
 Kassing, Anette 110  
 Kastenholz, Raimund 373, 384, 385, 396, 398, 399  
 Kästner, Silvia 218  
 Kattimuttathu, Surefh 551  
 Kauer, Alexander 226

- Kaufmann, Heinz 19  
 Kaufmann, Thomas 257, 282  
 Kaufmann-Grebe, Bettina 25  
 Kaul-von Bohr, Angelika 416, 417  
 Kautz, Ulrich 637, 643  
 Kayhan, Nalan 293  
 Kayser, Friedrich 17, 524, 526, 528, 534, 537  
 Keber, Nils 415, 420  
 Kecalovic, Sabina 285  
 Keerl, Martina 549  
 Keesmann, Ingo 616  
 Keil, Bärbel 379, 381, 393, 498  
 Keilmann, Annerose 236, 242, 298, 346, 347, 354, 358, 365  
 Keim, Anton Maria 41  
 Keim, Christopher 206, 209  
 Keim, Haps-Joachim 550  
 Keller, Horst 545, 549, 561, 572  
 Keller, Volker 486, 490, 499  
 Keller-Wentorf, Christel 182, 185, 190  
 Kelletat, Andreas 117, 635, 642, 652  
 Kemkes-Grottenthaler, Ariane 139, 583, 595, 609  
 Kemmer, Lothar 27  
 Kemmer-Jonas, Uli 551  
 Kempf 305  
 Kempfski, Oliver 16, 234, 238, 295, 314, 342  
 Kempfer, Axel 710  
 Kentner, Rainer 257, 283  
 Kepplinger, Hans Mathias 373, 374, 386, 400, 402  
 Kern, Andreas 278  
 Kern, Annett 257, 283  
 Kern, Gerhard 30  
 Kern, Manfred 303  
 Kern, Winfried 640, 643, 651  
 Kern, Wolfgang 591  
 Kern-Martin, Ria 127, 420  
 Kersten, Michael 123, 615, 620, 624, 626, 627  
 Kersting, F. 302  
 Kersting, Philippe 617, 621, 630  
 Kerz, Bardo 709, 724, 727  
 Kerz, Helmut 694  
 Kerz, Thomas 258, 295  
 Keßel, Gerhard 258, 295  
 Kesselmeier, Jürgen 123, 588, 589, 599, 600  
 Kestner, Uta 594  
 Kettenbach, Karl 193  
 Kettenbach-Klees, Andrea 290  
 Ketter, Renate 170  
 Keune, Norbert 258, 290  
 Keuper, Joachim 696, 698  
 Keupp, Lutz 198  
 Keuser, Christoph 545, 554  
 Khan, Martin 258, 298  
 Khelfallah, Nawel Souad 551  
 Kiefer, Andreas 585, 593  
 Kiefer, Bernd 411, 413, 420, 428  
 Kiefer, Markus 161  
 Kiefer, Markus J. 696, 699  
 Kiefer, Peter 695, 698, 701  
 Kiefer, Sabine 291  
 Kiefer, Ursula 646  
 Kiefer, Werner 545, 554, 557, 575  
 Kieferle, Petra 12  
 Kienast, K.-H. 332  
 Kienast, Klaus 272, 289  
 Kieninger-Baum, Dorothee 258, 290  
 Kienzle, Barbara 258, 291  
 Kieserling, André 373, 374, 383, 384, 394, 395  
 Kiesewetter, Gabriele 451, 457, 475, 476  
 Kiesslich, Ralf 258, 286  
 Kießling, Erik 198, 209  
 Kiktenko, Nadja 29  
 Kilb, Werner 258, 277  
 Kilbinger, Andreas 545, 550, 563, 568  
 Kilbinger, Heinz 243, 281, 322  
 Kilian, Tobias 60  
 Kilo, Ulrike 248, 290  
 Kim, Okbin 585, 596, 610, 611  
 Kimbel, Renate 258, 279  
 Kimmes, Franz 621  
 Kindgen-Bauer, Elke 207  
 Kindler, Thomas 258, 288  
 Kinne, Doris 642  
 Kiraly, Donald 637, 643, 644, 657, 658, 661, 662  
 Kirch, Fr. 294  
 Kirchenturn, Peter 34  
 Kirchheim, Carola 377, 388, 407, 408  
 Kirchmayer, Petra Michaela 207, 208  
 Kirchner, Peter 53  
 Kirchner, R. 340  
 Kirkpatrick, Charles James 238, 284, 330  
 Kirsch, Heike 215  
 Kirsch, Hiltrud 388  
 Kirsch, Romute 431, 436, 437, 446  
 Kirsch, Sandra 352, 358, 367  
 Kirschenmann, Rosemarie 506  
 Kirschner, Peter 272, 294, 304, 305, 341  
 Kirste, Rudolf 542, 552  
 Kirsten, Anne-Marie 258, 288  
 Kirsten, Juana 545, 550  
 Kißener, Michael 138, 482, 491, 496, 499, 500, 501  
 Kissling, Heiko 709  
 Kiszeli, Birgit 454  
 Klaer, Wendelin 616, 621  
 Klages, Ulrich 245, 299, 349  
 Klaiber, Evita Luise 640, 645, 669  
 Klamp, Thorsten 258, 288  
 Klapp, Friedrich 306  
 Klapp, Sabine 484, 489, 499  
 Klär-Hlawatsch, Bettina 248, 290  
 Klaus, Stephan 515  
 Kleber, Jens 709, 731  
 Klebsch, Dagmar 593  
 Kleefeld, Alexandra 585, 596, 610, 611  
 Klegraf, Ellen 545, 550  
 Kleiber, Diana 459  
 Kleiber, Wolfgang 412, 416  
 Klein, Kathrin 709, 724, 732  
 Klein, Klaus 694  
 Klein, Martin 114  
 Klein, Rainer 28  
 Klein, Simone 51, 213, 217  
 Klein, Stephanie 22, 168, 172, 179  
 Klein, Thomas 413, 420, 428  
 Kleiner, Ulf 696, 698  
 Kleinert, Hartmut 245, 281, 322, 323  
 Kleinig, Barbara 141, 143, 146  
 Kleinjung, Christine 484, 489, 497  
 Kleinknecht, Konrad 12, 116, 122, 521, 528, 531, 535  
 Kleinmann, Louis Theodor 40  
 Kleinschmidt, Christian 134, 198, 213, 229  
 Kleinschnieder, Michel 12  
 Klemm, Alfred 48  
 Klemm, Helmut 38  
 Klemm, Volker 41  
 Klengel, Susanne 635, 645, 671, 672, 673, 674, 675, 676, 677  
 Klenk, Hans 40  
 Klenk, Mark Oliver 696, 698  
 Klenke, Achim 508, 512, 515, 516  
 Klett, Brunhilde 705  
 Klett, Jan 553  
 Klewitz, Anke 201, 213  
 Klimach, Thomas 151  
 Klimpe, Sven 258, 292  
 Kling, Hans-Otto 550  
 Kling, Michael 199, 211  
 Klingel, R. 273, 286, 332  
 Klingelhöfer, Göstar 546, 549  
 Klinger, Doris Christine 292  
 Klingkowski, Uwe 258, 290  
 Klingler, Jutta 35  
 Klinkhammer, Karl 540, 541, 548, 553, 557, 558, 559, 572, 573  
 Klippel, Karl Friedrich 270, 296, 344  
 Klisch, Norbert 709, 731  
 Klitscher, Daniela 294  
 Klöpffer, Walter 547, 552, 567  
 Klos, Gerd 34  
 Klotz, Christian 413, 417, 422, 424  
 Klug, Andrea 170  
 Klug, Margot 591  
 Klug, Stefanie 258, 285, 331  
 Klump, Andre 450, 453, 460, 465  
 Klyne, Jutta 284  
 Kmiotek, Beata 151  
 Knab, E. 733

- Knapp 302  
 Knappmann, Jürgen 707, 721  
 Knapstein, Paul-Georg 243, 296  
 Knauer, Stephan 546, 550  
 Kneip, Alois 194, 196, 216, 233  
 Kneist, Werner 294  
 Knerr, Berengar 292  
 Kneuper, Holger 585, 596, 610, 611  
 Knitz, Frank 258, 283  
 Knobloch, Gerd 34  
 Knobloch, Stefan 168, 172  
 Knoche-Wendel, Elfi 687, 689, 692  
 Knöck, Albert 19  
 Knödler, Renate 35  
 Knoll, Stephan 127  
 Knoll, Wolfgang 48, 116, 525  
 Knollmann, Ulrich 585, 592  
 Knoob, Peter 22  
 Knop, J. 101  
 Knop, Jürgen 16, 118, 238, 290, 336  
 Knopper, Peter 707  
 Knoth, Joachim 197  
 Knuf, Markus 258, 290  
 Knuth, A. 332  
 Köbel, Matthias 292  
 Kober, Susan 546, 554, 555  
 Köbler, Andrea 258, 283  
 Kobro, Georg 637, 646, 648, 678, 679  
 Koch, Andrea 35  
 Koch, Anja 620  
 Koch, Anne 18  
 Koch, Bernd 301  
 Koch, Carsten Michael 732  
 Koch, Dorothee 295  
 Koch, Hans-Jörg 205  
 Koch, K. 126, 127  
 Koch, Liobgid 701  
 Koch, Marion 551  
 Koch-Brandt, Claudia 540, 541, 552, 556, 569, 570, 571 \*  
 Kochanek, Piotr 168, 170  
 Koebner, Thomas 411, 420, 428, 688, 693  
 Koehler, Jürgen 258, 292  
 Koerlin, Wiebke 27  
 Koffler, Thomas 248, 290  
 Koggel, Annette 543, 554, 555  
 Kohl, Klaus 29  
 Kohl-Weigand, Franz Josef 40  
 Köhler, Michael 358, 359  
 Kohlhaas, Rainer 379, 381  
 Kohlhase, Volker 258, 283  
 Kohlmayer, Rainer 635, 642, 652, 653, 654  
 Kohlmeyer-Baumann, Birgit 258, 300  
 Kohlschmidt, Nicolai 236, 258, 335, 336  
 Köhn, Daniel 615, 617, 620, 623, 625, 627, 628  
 Kohn, Sabine 211  
 Kohnen, Wolfgang 258, 279  
 Kohn, Andreas 528  
 Kohn, Miriam 694, 700  
 Kohz, Sunhild 487  
 Kojro, Elzbieta 546, 552, 569, 570, 571  
 Kolb, Johanna 310  
 Kolb, Ute 540, 543, 551, 566  
 Kolbe, Fritz-Ulrich 350, 357, 363  
 Kolbe, Karin 258, 288  
 Kölbel 307  
 Kölbl, Heinz 238, 296, 344  
 Kolmar, Martin 196, 212, 226, 228  
 Kölsch, Bernhard 258, 287  
 Koltai, Johannes Ladislaus 293  
 Kommoss, Friedrich 270, 285, 330  
 Konder, P. P. 45  
 Konder, Peter Paul 40, 508  
 Konerding, Moritz A. 238, 276  
 Konietzko, Johannes 243, 280  
 König, Benno 275  
 König, Christa 294  
 König, Günther 688  
 König, Helmut 123, 579, 580, 581, 596, 610, 611  
 König, Markus 151, 153, 158  
 König, Rainer 379, 383, 395  
 Könnecke, Tobias 546, 554, 555  
 Konrad, Andreas 258, 291  
 Konzen, H. 45  
 Konzen, Horst 197  
 Kopaliani-Schmunk, Natela 490  
 Köpke, Lutz 122, 520, 521, 526, 528, 535  
 Köppel, Christine 288, 554, 555  
 Kopper, Bernd 301  
 Kopper, Joachim 351, 355, 360  
 Koppitz, Hans-Joachim 482, 491, 503  
 Köppler, Hubert 273, 288, 334  
 Körbes, Gregor 618, 621, 631  
 Korenkov, Michael 135, 292, 340  
 Korn, A. 303  
 Korn, Hermann 34  
 Körner, Ines 258, 283  
 Körner, Jürgen 122, 522, 527  
 Kornmann, Oliver 258, 288  
 Kornrumpf, Hans-Jürgen 449  
 Kortenbruck, Anke 638, 644, 657  
 Korves 305  
 Kosi, Ingrid 551  
 Kossler, Matthias 350, 356, 362, 363  
 Kost, Jürgen 136, 412, 417, 421, 423  
 Köster, Cornelia 141, 143, 145  
 Köster, Thomas 484, 492, 502  
 Köster, Timo 709, 729  
 Köstler, Anja 580, 588, 597  
 Kosuch, Joachim 585, 593  
 Kotb, Sigrun 141, 143, 145, 415, 417  
 Koutsimpelas, Dimitrios 258, 298  
 Kovac, Lucia-Rita 258, 297  
 Kowalczyk, Waldemar 24  
 Kowalzik, Frank 258, 290  
 Kraemer, Christiane 579, 583, 595, 608  
 Kraft, Alfons 197  
 Kraft, Alois 28  
 Kraft, Christa 540  
 Kraft, Joachim 238, 299, 301, 347, 349  
 Krahn, Volker 276  
 Krahwinkel, Thomas 259, 300  
 Kramann, Christina 259, 297  
 Krämer, Frau 308  
 Krämer, Irene 543, 578  
 Krämer, Kurt 35  
 Krämer, Marcus 153  
 Krämer, Martine 51  
 Kramer, Ursula 138, 483, 492, 503, 504  
 Krämer, Ute 282  
 Krämer, Werner 168, 171  
 Krämer, Wolfgang 259, 290  
 Kramm, Thorsten 293  
 Kranz, Silvia 293  
 Kratz, Jens Volker 123, 540, 541, 549, 556, 559, 560, 561  
 Kratz, Karl Ludwig 556  
 Kratz, Karl-Ludwig 543, 549, 559, 560, 561  
 Krause, Dieter 522  
 Krauß, Andreas 27  
 Krauß, Angelika 546, 554, 575  
 Krauß, Charlotte 450, 453, 460  
 Krauter, Edmund 51, 617  
 Krauth, Stefanie 552  
 Krebs, Markus 151  
 Krebs, Rolf 281  
 Kreft, Andreas 259, 285  
 Kreidel, Hans-Joachim 524, 529  
 Kreikenbom, Detlev 122, 447, 448, 456, 474, 475  
 Kreis, Marianne 687  
 Kreis, Yvonne 201, 213  
 Kreis-Thies, Ruth 459  
 Kreisler, Matthias 245, 299, 347  
 Kreiter, Maximilian 534  
 Kreiter, Sebastian 259, 288  
 Kreiter, Ute 259, 288  
 Kreitner, Karl-Friedrich 245, 283, 326, 327, 328  
 Krell, Ulrike 493  
 Kremer, Kurt 48  
 Kremer, Elke 24  
 Kremer, Kurt 525, 532, 536  
 Krempel, Friedrich 35  
 Kremser, Christian 25  
 Kressmann, Frank 201, 214  
 Kretschmer, Ingo 354, 358, 370  
 Kretschmar, Martin 522, 527  
 Kreußler, Ingo 354, 358  
 Kreuzburg, Nadia 620  
 Krick, Roland 358, 368  
 Krick, Ulrike 29  
 Kriebisch, Markus 589  
 Kriehoff, Susanne 25

- Kriegsmann 307  
 Kriegsmann, Jörg 270, 285, 308  
 Krille, Ullrich 550  
 Krist, Romano 259, 297  
 Kritsotakis, Konstantin 618, 626, 627  
 Kriz, Jaroslav 452, 454, 467, 468, 471  
 Kroemer, Sandra 141, 143, 146  
 Kröger, Bernward 167, 169, 170, 175  
 Kröger, Stephan 244, 277, 314, 315, 316, 328, 338, 601, 604, 605  
 Kröhle-Diehl, Edith 287  
 Krohne, Heinz Walter 136, 374, 389, 406, 409  
 Kroker, Eduard 354, 356, 362  
 Kroll, Ekkehard 509, 511, 515  
 Kröll, Heinz 17  
 Krollmann, Helmut 33  
 Krollmann-Spira, Claudia 19  
 Krombach, Gabriela 139, 694, 695, 699, 702  
 Kron, F. W. 351, 357  
 Kron, Friedrich Wilhelm 88  
 Krone, Anja 29  
 Kröner, Alfred 615, 620, 623, 628  
 Kröner-Spies, Simone 27  
 Krönig, B. 332  
 Kröniger, Björn 709  
 Kropfisch, Lorenz 638, 642, 653, 654, 682, 683  
 Kropp, Manfred 448, 458  
 Kroppenberg, Inge 199, 209, 225  
 Kroth, Christian 549  
 Kruck, Günter 109, 169  
 Krug, Nancy 259, 288  
 Krug, Peter 354, 358, 370  
 Kruger, Anke 259, 281  
 Krüger, Reinhard 303  
 Krüger, Verena 592  
 Krull, Wilhelm 101  
 Krummacher, Hans-Henrik 412, 417  
 Krummenauer, Frank 244, 285, 331  
 Krümpelmann, J. 60  
 Krümpelmann, Justus 197  
 Krupp, Michael T. 77  
 Krützfeld, S. 354, 361  
 Krygier, Klaus Werner 524, 528  
 Kryszat, Guido 451, 459, 481  
 Krzeminska, Anna 201, 214  
 Ksenofontov, Vadim 543, 549  
 Kuball, Jürgen 259, 288  
 Küchenmeister, Maria-Theresia 184  
 Küchle, Raphael 259, 294  
 Kuchler, Barbara 377, 384, 394, 395  
 Kuczewski, Bernhard 549  
 Kuffner, Hans-Dieter 259, 299  
 Kuhl, Brigitte 217, 218  
 Kühl, Jakob 387  
 Kühl, Thomas 526, 527, 534, 535  
 Kuhlmann, Kevin 709  
 Kühn, Alexander 619, 620  
 Kuhn, Julia H. 430, 433, 434  
 Kuhn, Roland 585, 593, 594, 605  
 Kuhn, Uwe 588, 589, 598  
 Kühne, Olaf 618, 621, 630, 631  
 Kühnreich, Guido 35  
 Külheim, Ursula 383, 384  
 Küllmer, K. 273, 295  
 Kullmer, Ulrike 259, 290  
 Kümmel, Werner F. 117, 120, 239, 280  
 Kümmerle, Fritz 243  
 Kümmerling-Meibauer, Bettina 414, 419, 427  
 Kümmer, Christa 141  
 Kümmer, Ernst 28  
 Kunczik, Michael 374, 386, 400, 402, 403  
 Kunde, Marcel 259, 283  
 Kunitz, Oliver 308  
 Kunkel, Martin 245, 299, 347, 349  
 Kunt, Thomas 246, 287  
 Kuntz, Dietmar 707, 715  
 Kunz, Andreas 49  
 Kunz, Horst 118, 541, 550, 556, 562, 563, 565  
 Kunz, Roswitha 36  
 Kunz, Volker 374, 381, 382, 390, 392, 393  
 Kunz-Kostomanolakis, Marika 259, 309  
 Kunze, Katharina 352, 358, 366, 371  
 Kunze, Rolf-Ulrich 486  
 Kupfer, Frank 30  
 Kupfer, Peter 635, 643, 684  
 Kupper, Hubert 493  
 Kupper, Hubert P. 483, 493  
 Küppers, Monika 281  
 Kuprat, Roland 259, 289  
 Kupsch-Losereit, Sigrid 638, 645, 664, 665  
 Kurban, Turhan 552  
 Kuriakose, Sunny 546, 550  
 Kuroczynski, Włodzimierz 259, 293, 341  
 Kürten, Monika 615  
 Kurz, Eckard 354, 358, 359, 367  
 Kurz, Ekard 393  
 Kurz, Heiko 259, 283  
 Kurz, Sabine 259, 297  
 Kurz, Sandra 259  
 Kurz-Gieseler, Stephan 379, 381, 393  
 Kurzik-Dumke, Ursula 582, 594, 605, 606, 607  
 Kurzke, Hermann 117, 122, 412, 417, 418, 422, 423, 424, 504  
 Kurzok-Quandel, Sabine 14, 22  
 Kusber, Jan 57, 138, 482, 490, 491, 496, 497, 499, 500  
 Kusch, Susanne 259  
 Kußmaul, Paul 638, 643, 644, 656, 657, 658, 660  
 Küstermann, Berenice 259, 283  
 Kutschke, Georg 259, 290  
 Kutzer, Michael 135, 280, 320  
 Kutzner, Joachim 236, 243, 283, 339
- L**  
 Labitzke, Nicole 161  
 Labs, Oliver 509, 511  
 Lachtermann, Ella 706, 708, 710, 714, 721, 733  
 Lackner, Karl J. 239, 289, 332  
 Lafargue, Beatrice 596  
 Lahmar, Hatem 640, 642, 682  
 Lambracht, Esther 585, 590  
 Lambrecht, Gudrun 645  
 Lamneck, Carmen 709, 724  
 Lamneck, Peter 34  
 Lamp, Erich 375, 386, 400, 402, 403  
 Lampante, Luciano 303  
 Lampe, Barbara 163  
 Lampert, Günther 430, 433, 435, 438, 439, 440, 444  
 Lampert, Martina 431, 434, 435, 441  
 Lamping, Dieter 12, 117, 120, 411, 419, 426, 427  
 Landmesser, Christof 133, 181, 184, 188  
 Landvogt, Christian 259, 284  
 Landwehrmann, Friedrich 375, 383  
 Lang, Thomas 259  
 Lang, Werner 259, 277  
 Lange, Daniel 201, 214  
 Lange, Thorsten 377, 381, 382, 391  
 Lange, Ulrike 451, 454, 467, 468  
 Lange, Yvonne 201, 216, 217, 233  
 Langen, Tim 707, 715, 716  
 Langer, Hartmut 34  
 Langer-Zerbe, Irene 621  
 Langguth, Peter 540, 541, 554, 555, 576  
 Langner, Silvia 645  
 Lankhardt, Dieter 38  
 Lanova, Stepanka 682  
 Lanová, Stepanka 452, 454  
 Lantzsich, Heike 416, 418  
 Lanz, Egon 283, 326  
 Latz, Martin 585, 592, 602, 603, 604  
 Laubach, Wilfried 246, 278, 318  
 Laubert, Anne 259, 283  
 Laubinger, H.-W. 60  
 Laubinger, Hans-Werner 16, 102, 197  
 Laue, Tobias 709, 732  
 Lauenroth, Karin 357, 358  
 Lauer, Carolin 694  
 Lauer, Felicia 25, 358  
 Lauer, Heidrun 23, 24  
 Lauer, Torsten 379, 381, 382, 391  
 Laufenberg-Feldmann, Rita 259  
 Laufs, Tilmann 585, 595, 608  
 Laumann, Christina 259, 284  
 Laun, Sylvia 451, 457  
 Lausch, Ekkehart 259, 290, 336

- Lauster, Jörg 133, 182, 185, 187, 189  
 Lautemann, Clemens 119, 508, 513, 518  
 Lauterbach, Michael 259, 287  
 Lauterbach, Nora 201, 216, 217, 233  
 Lauth, Werner 524, 529, 536  
 Lawrence, Mark 523, 530, 538  
 Lawson, Alexander Johnston 547, 550, 564  
 Layer, Günter 304  
 Le Guen, Guylaine 202, 210  
 Leber, Stephanie 234  
 Lebrecht, Antje 259, 296  
 Leder, Horst 354, 358  
 Legenbauer, Tanja 375, 388, 408, 410  
 Lehlbach, Julius 40  
 Lehmann, Gudrun 167  
 Lehmann, Karl 169, 171  
 Lehmann, Reinhard 709  
 Lehmann, Reinhard G. 182, 185, 191, 192  
 Lehmann, Thomas 709, 729  
 Lehmler-Schumacher, Isa 487, 492  
 Lehn, Manfred 506, 508, 511, 515, 517, 539  
 Lehn, Marita 214  
 Lehnardt, Andreas 134, 181, 185, 191  
 Lehnen, Bernd 540  
 Lehotay, Michaela 299  
 Lehr, Gabriele 548  
 Lehr, Gerhard 550  
 Lehr, Hans-Anton 236, 239, 284, 330  
 Lehr, Martina 14, 35, 99  
 Lehrende des Deutschen Instituts 421  
 Lehrkörper des Geographischen Instituts 634  
 Lehrkörper, des Instituts 624, 625, 627  
 Leibundgut, Annalis 449, 456  
 Leicht, Brigitte 617, 621, 631  
 Leidig, Stefan 379, 388  
 Leinauer, Bettina 19  
 Leinen, Birgit 23, 24  
 Leinen, Felix 506, 508, 511, 516, 518  
 Leisen, Dietmar 196, 213, 229  
 Leisen, Josef 526  
 Lelieveld, Johannes 48  
 Lelieveld, Jos 525, 530, 624  
 Lemm, Karla 434, 435  
 Lemoine, Nicole 586, 593, 603  
 Lemster, Thomas 546, 554, 575  
 Lenel, Andreas 96  
 Lenel, Hans Otto 197  
 Lenhardt, Tanja 546, 554, 555  
 Lenhart, Michael 551  
 Lennert, Gernot 379, 381, 392  
 lennerz, Volker 260, 288  
 Lenz, Carola 117, 131, 136, 373, 374, 384, 385, 396, 397, 398, 399  
 Lenz, Beatrix 36  
 Lenz, Christoph 586, 589  
 Lenz, Peter 638, 646, 680, 681  
 Lenz, Wolfgang 303  
 Leptich, Alexandra 552  
 Lequan, Mai 361, 362  
 Lessinger, Eva-Maria 377, 386, 387, 400, 404  
 Leßmann, Carsten 728  
 Leßmann, Volkmar 244, 277, 313, 314, 316, 604  
 Leßmöllmann, Hildegard 594  
 Letzel, Stephan 12, 235, 239, 280, 320, 321  
 Letzelter, Helga 705, 708, 712, 713, 721, 722  
 Letzelter, Manfred 705, 708, 713  
 Leu, Ines 25  
 Leube, Rudolf 235, 239, 276, 312, 314, 316, 328, 338, 601, 604, 605  
 Leuchtenberger, Stefanie 278  
 Leuthner, Heiko 524, 528  
 Leuwer, Jörg 30  
 Ley, Klaus 117, 119, 137, 448, 453, 461, 463  
 Leyendecker, Uwe 32  
 Lhotzky, Hannelore 551  
 Lhotzky, Ursula 297  
 Li, Huige 248, 281  
 Li, Jixue 551  
 Li, Li 586, 596  
 Liao, Yun-Feng 551  
 Licht, Wolfgang 586, 590, 599, 600  
 Lichtenfels, Rudolf 260, 288  
 Lichtwald, Klaus 246, 287, 333  
 Lichy, Marcel 709  
 Lieb, Bernhard 583, 592, 597, 602, 603, 604  
 Lieb, Gisela 591  
 Liebe, Dirk 550  
 Liebe, Ulf 377, 383, 394  
 Liebetanz, Karin 277  
 Liebrecht, Julius 40  
 Liebscher, Beate 527  
 Liell, Stephanie 687, 690  
 Lienau, Tim 260  
 Liers, Dr., Joachim 33  
 Lieser, Peter G. 12, 688, 689, 693  
 Lilienthal, Georg 135, 280, 320  
 Lill, M. 126  
 Limberger, Annette 260, 298  
 Limper, Uta 586, 596  
 Lindemann, Stephan 260, 287  
 Linder, Tobias 202, 214  
 Lindert, Jutta 260, 285, 331  
 Lindlahr, Marianne 210  
 Lindner, Christine 260, 296  
 Lindner, Doris 18  
 Lindner, Inge 377, 388, 405  
 Ling, Michael A. 206, 225  
 Lingenfelder, Martina 354, 358, 369, 696, 699  
 Linger, Angela 285  
 Link, Bianca 295  
 Link, Carmen 638, 642, 652, 682  
 Link, Hartmut 301  
 Linke, Frank 274, 293  
 Lintelmann, Ute 285  
 Lion, Manuel 586, 589  
 Lipp, Markus 243  
 Lippert, Karl Ludwig 260, 298, 347  
 Lippert, Christine 51  
 Lippok, Elisabeth 456, 491  
 Lippold, Rainer 260, 285, 331, 332  
 Lipps, Beate 24  
 Liptay, Fabienne 413, 420, 428  
 Liptay, Wolfgang 542, 552  
 Lo Scudato, Vito 667  
 Loch, Frank 707  
 Lochmann, Martin 707, 715  
 Loder, Jacqueline 411  
 Loenhoff, Jens 635, 643, 654, 655  
 Löffler, Adam W. 687, 688, 689, 692  
 Löffler, Christine 25  
 Löffler, Thomas 586, 594, 606, 607  
 Lofink, Harald 373, 377, 383, 384, 395, 396  
 Lohfeld, Wiebke 352, 358  
 Lohmeier, Edda 28  
 Lohr, Martin 586, 589, 598  
 Löhr, Otto 40  
 Löhr, Tanja 688, 693  
 Lohse, Ansgar 242, 286, 332, 333  
 Loichinger, Alexander 169  
 Lolis, Ute 388  
 Lommel, Hilde Mathisen 431, 436, 437  
 Lonardi, Paola 638, 645, 652, 653, 668, 669  
 Loos, Katrin 35  
 Loos, Michael 239, 279, 319  
 Loos, Peter 196, 215, 230, 232  
 Loppe-Hoffmann, Katja 595  
 Lorenz, Dietmar 306  
 Lorenz, Joachim 271, 289  
 Lorenz, Karin 701  
 Lorkowski, Fr. 294  
 Lorösch, Dietmar 34  
 Loske, Stephan 551  
 Loth, Katharina 141, 143, 150  
 Loth, R. 274  
 Lott, Carsten 260, 283  
 Lötters, Stefan 586, 593, 601  
 Lotz, Carina 260, 288  
 Lotz, Johannes 248, 289, 332  
 Lotz, Katja 592  
 Louanzi, Sibylle 553  
 Lowis, Heinz 721  
 Lubbers, Klaus 429, 433, 435  
 Lucas, Yves 51  
 Lüchtenberg, Charlotte 260, 297  
 Luckas, Helga 352, 357, 358, 364, 366, 368  
 Lücke, Hartmut 619, 621

Lücke, J. 60  
 Lücke, Julia 459  
 Luckenbach, Reiner 543  
 Luckhaupt-Koch, Kornelia 260, 283  
 Lüddens, Hartmut 120, 239, 291, 314, 316, 328, 337, 338, 601, 605  
 Lüdecke, Sigrid 206, 216, 227, 232  
 Lüder, Günther 260, 292  
 Lüderwald, Ingo 547, 550, 564  
 Ludwig, Jürgen 277  
 Ludwig-Mertin, Ursula 524, 529  
 Lüler-Kirsch, Karin 594  
 Luft, Mathias 151, 155, 157  
 Lugmair, Günter W. 48  
 Luhmann, Heiko 123, 239, 276, 313, 314, 316, 328, 338, 342, 601, 604, 605  
 Lührs, Gerold 522, 528  
 Luig, Ulrich 110  
 Luka-Krausgrill, Ursula 25  
 Lukes, Robert 586, 589, 599  
 Lukic, Ivica 33  
 Lunkenheimer, Ralf 307  
 Lüpnitz, Dieter 582, 590  
 Lustig, Wolfgang 451, 454, 465, 466  
 Lütthgens, Eike 551  
 Lutz, Andreas 551  
 Lutz, Martin 696, 698  
 Lutz, Ulrich 109, 110, 113

## M

Maas, Frank 523, 529, 536  
 Maas, Ulrike 592, 595  
 Maass, Bernadette 687, 690  
 Maccagno, Giancarlo 260, 309  
 Macchiella, Doris 260, 296  
 Mack, Alexander 260, 293  
 Macsenaere, Michael 707, 715  
 Madalinski, Maciej 550  
 Mader, Klaus 304  
 Maderna, Caterina 452, 456, 474  
 Madjidi, Abbas 270  
 Madler, Christian 302  
 Maelicke, Alfred 239, 277  
 Maeurer, Markus 236, 239, 279, 318  
 Magerl, Walter 260, 277, 313  
 Magin, Vera 202, 214  
 Magnus, Nicole 638, 645  
 Mahkorn, Mariette 706, 709, 716, 717  
 Mahling, Christoph-Hellmut 120, 483, 492  
 Mahlke, Martina 260, 296  
 Maier, Rosemarie 384  
 Maier, Susanne 260, 283  
 Maimaitiming, Ailaiti 260, 287  
 Mainberger, Gisela 41  
 Majer, Stephan 29  
 Makarczyk-Schuster, Ewa 454, 468  
 Makarova, Galina 298  
 Makowiecki, Ingrid 279  
 Makowski, Joachim 260, 289  
 Maksan, Sasa-Marcel 135, 292, 340  
 Malan, Christian 709, 732  
 Maldaner, Michael 152  
 Malkmus, Björn 26  
 Malkmus, Heide 697, 699  
 Malpeli-Grün, Maria-Grazia 141, 143, 149  
 Malsch-Mihm, Brigitte 19  
 Malycheva, Larissa 285  
 Mandel, Olaf 524, 527  
 Mandrella, Eckhard 131, 379, 381, 392  
 Maner, Hans-Christian 484, 490, 497, 499  
 Mang, Christian 260, 281, 322  
 Mann, Klaus 236, 246, 291, 325, 337, 338, 406  
 Mann, Ruth 433, 435  
 Mann, Wolf 239, 298, 346, 347  
 Mannhardt-Laakmann, Wilma 246, 289, 334, 335  
 Mannsperger, Georg 428  
 Mansion, Boris 260, 283  
 Manthey, Dieter 248, 278  
 Maqsud, Nek Mohammed 619, 622  
 Marangos, Nikolaos 275, 298  
 Maraqtan, Mohammed 478  
 Marcus, Alexander 308  
 Marel, Klaus 377, 383  
 Maric-Oehler, Walburg 274, 282, 324  
 Marín, Araceli 673  
 Märker, Tina 586, 592  
 Märker-Hermann, Elisabeth 270, 286, 306  
 Markewitz 302  
 Markl, Jürgen 116, 124, 139, 574, 579, 581, 591, 592, 597, 602, 603, 604  
 Markstaller, Klaus 260, 283, 325  
 Markus, Bernd 303  
 Markwick, Virginia 709, 725  
 Marquardt, Marcel 509, 513, 518  
 Marsch, Barbara 697, 699  
 Marschall, Susanne 413, 420, 428  
 Martens, Jochen 91, 581, 591, 601, 602, 604  
 Martens, Sigrid 310  
 Martens, Simone 309  
 Martin, Andreas 586, 592  
 Martin, Ariane 411, 417, 422, 423  
 Martin, Christoph 29, 30  
 Martin, Johannes 121  
 Martin, Yvonne Karin 260, 283  
 Martin-Beyer, Wolfgang 367  
 Martinez, Matías 411, 418, 419, 426, 427  
 Maruhn, J.A. 535  
 Marwehe, Frauke 379, 383, 394  
 Marx, Bellinda 550  
 Marx, Ernst 40  
 Marx, Johannes 373, 377, 381, 382, 391  
 Marx, Jürgen 260, 292  
 Marx, Klaus 695, 698  
 Marx, Peter 412, 419, 427  
 Marx-Groß, Susanne 260, 297  
 Marxer, Norbert 548, 554  
 Marz, Bernd 25  
 Maser-Wahle, Marlene 297  
 Maskala, Maria 451, 454, 455, 468, 470  
 Maskos, Michael 543, 551, 563, 566, 567, 568  
 Matheus, M. 45  
 Matheus, Michael 482, 489  
 Mathey, Géraldine 451, 454, 461, 462  
 Mathiasch, Bernd 546, 549  
 Mathy, Helmut 40, 485, 489  
 Matomora, Doris 379  
 Mattenklott, Axel 374, 388, 406, 408, 410  
 Matter-Seibel, Sabina 638, 643, 644, 647, 657, 659, 660  
 Mattern, Frank 640  
 Mattes, Petra 25  
 Matthes, Daniel 510, 512  
 Matuschek, Herbert 451, 454, 455, 470  
 Matuschek, Johanna 641  
 Matyssek, Eveline 302  
 Matzak, Matthias 687, 689, 691  
 Matzen, Katrin 408  
 Mauch, Rosa 621  
 Mauer, Roman 420, 428  
 Maul, Bärbel 354, 358  
 Maurer, Christian 260, 291  
 Maurer, Gabriele 482, 492, 493  
 Maurer, Jan 275, 298  
 Maurer, Marcus 375, 386, 401, 402  
 Maurer, Markus 290  
 Maurus, Birgitt 22  
 Maus, Arno 277  
 Maus, Eveline 30  
 Maus, Stephan 550  
 May, Georg 168, 173  
 May, Gerhard 49, 134, 181, 184, 189  
 Mayer, Arnulf 260, 277  
 Mayer, Christian 202, 210  
 Mayer, Dieter 275, 281, 323, 414, 417, 556  
 Mayer, Eckhard 260, 293, 339, 340, 342  
 Mayer, Günter 182  
 Mayer, Klaus 194, 202, 210, 354, 372  
 Mayer, Werner 153  
 Mayer-Popken, Otfried 261, 280, 321  
 Mazanek, Martin 261, 284, 328  
 Mechtenberg, Lydia 352, 356  
 Meger, Andreas 638, 646, 680  
 Meibauer, Jörg 136, 362, 411, 416, 421, 422, 423  
 Meiberth, Simone 589

- Meichel, Johann 448, 454, 469, 470  
 Meier, Claudia 122, 447, 450, 457  
 Meier, Herbert 540, 541, 550, 556, 562, 563, 565  
 Meier, Johannes 117, 120, 132, 167, 168, 170, 175, 179  
 Meier, Stephan 261, 283  
 Meiler, Johannes 261, 288  
 Meimberg, Rudolf 197  
 Meincke, Matthias 281  
 Meinen, Klaus 271, 297, 345  
 Meinhard, Dieter 77  
 Meinig, Günter 270, 295, 341  
 Meinig, Holger 261, 295  
 Meirer, Angelika 724  
 Meise, Helga 414, 417  
 Meisenzahl, David 261, 283  
 Meiser, Martin 182, 184, 188  
 Meisig, Konrad 121, 448, 458, 478, 479, 480  
 Meisig, Marion 452, 459, 480  
 Meisinger, Sylvia 356, 357  
 Meisl-Faust, Agi 141, 143, 146  
 Meißner, Ulrich 583, 592, 597, 602, 603  
 Meister, Andreas 118  
 Melchior, Sebastian 237, 246, 296, 343, 344  
 Mellinghaus, Ursula 669, 670  
 Melnyk, Gennadiy 546, 549  
 Melvan, Marijana 261, 283  
 Melville, Ralph 49  
 Melzer-Voigt, Katrin 453  
 Memmesheimer, Reinhold 34  
 Mende, Michael 586, 594  
 Mendel, Matthias 550  
 Meng, Gabriele 291  
 Mengel, Bernd, (Obergartenmeister) 590  
 Mengel, Eugen 261, 290  
 Mengel, Rudolf 547, 550, 564, 565  
 Menke, Bardo 697, 699  
 Menke, H. 135, 292, 340  
 Menke, Wolfgang 275, 295  
 Mennekens, Friedhelm 687, 688, 690, 693  
 Menne-meier, Franz Norbert, (emeritiert) 412, 419  
 Menninger, Marion 579  
 Mense-Stefan, Anne 619, 622, 630  
 Menzel, B. 45  
 Menzel, Birgit 635, 646, 647  
 Menzel, Josef Joachim 57, 483, 489  
 Menzel, Karola 586, 589, 598, 599  
 Menzel, Klaus 687, 688, 689, 692  
 Menzel, Thomas 275, 288  
 Menzer, Franz 705, 707, 708, 710, 714, 733  
 Merkel, Harald 524, 528, 533, 536  
 Merker, Stefan 586, 595, 610  
 Merl, Brigitte 280  
 Merle, Klaus 151, 158, 518  
 Merschbacher, G. 307  
 Mertens, Dirk 261, 287  
 Mertens, Katharina 709, 724  
 Mertz, Dieter 615, 617, 620, 624, 625, 626  
 Merz, Eberhard 271, 297, 345  
 Merz, Martina 24  
 Meschenmoser, Sebastian 687, 690  
 Meshcheryakov, Denys 553  
 Messerschmidt, Markus 549  
 Messing, Manfred 139, 705, 708, 712, 713, 714, 720  
 Métivier, Rémi 551  
 Metoui, Mongi 436, 444, 445  
 Mettler, Ulrike 586, 594  
 Metz, J. 270, 306  
 Metzger, Paul 133, 183, 184, 188  
 Metzinger, Thomas 350, 355  
 Metzler, Elisabeth 708  
 Metzler, Sigrun 294  
 Metzmann, Ute 261, 283  
 Metzroth, Thorsten 551  
 Meueler, Erhard 351, 357  
 Meuer, Roswitha 127  
 Meurer, Andrea 246, 295, 342, 343  
 Meurer, Holger 193, 202, 215  
 Meves, Michael 270, 284  
 Mewes, Torsten 261, 298  
 Mews, Alf 543, 551, 566  
 Meyenburg, Walter 261, 283  
 Meyer zum Büschenfelde, Karl-Hermann 243  
 Meyer, Berthold 590  
 Meyer, Christian 380, 384, 385, 398, 510, 511  
 Meyer, Gerrit 261, 300  
 Meyer, Gisela 553  
 Meyer, Günter 53, 117, 119, 615, 621, 629, 633, 634  
 Meyer, J. 332  
 Meyer, Jürgen 239, 287, 333  
 Meyer, Nino 546, 550  
 Meyer, Ralf Georg 261, 288  
 Meyer, Roland 261, 283  
 Meyer, Ronny 377, 384, 385  
 Meyer, Tanja 23, 24  
 Meyer, Udo 302  
 Michael, Heike 151, 158  
 Michaelis (beurlaubt), Jörg 239, 285  
 Michaelis, Dirk 261, 283  
 Michaelis, Jörg 12, 14, 18  
 Michaelis, Renate 118, 551  
 Michalski, Christel 10, 125, 447  
 Michel, Andreas 132, 169, 170, 176  
 Michel, Daniel 202, 208  
 Michel, Maria 647  
 Mielke, Gerd 380, 381  
 Mika, Holger 275, 298  
 Mikus, Rudolf 638, 644, 647, 649, 661  
 Mildenerger, Friederike 36  
 Mildenerger, Peter 246, 283, 326, 327  
 Milisic, Josipa-Pina 510, 512  
 Miller, Jared 481  
 Min, Hye-Ran 141, 143, 150  
 Minden, Klaus 697, 700  
 Minnameier, Gerhard 193, 199, 216, 232  
 Minneken, Heike 595  
 Minnemann, Timo 261, 287  
 Mispagel, Sebastian 593  
 Mitra, Subir Kumar 524, 530, 538, 539  
 Mitreuter, Jana 386, 387  
 Mittler, Elmar 485, 492, 502  
 Mitz, Stephanie 592  
 Mitzner, Katrin 25  
 Moeller, Marco 596  
 Mofidi Nasrabadi, Behzad 452, 481  
 Möhler, Markus 261, 286  
 Mohr, Elke 25  
 Mohr, Katja 202, 212  
 Mohr, Thomas 202, 211, 217, 226  
 Mohr, Walter 261, 283  
 Mohr-Kahaly, S. 332  
 Mohr-Kahaly, Susanne 270, 288  
 Molkenthin, René 202, 216, 227, 232  
 Moll, Friedrich 542, 554, 555  
 Möller, Monika 415, 417, 425  
 Möllmann, Margaretha 709, 733  
 Mols, Manfred 375, 381, 382  
 Mönch, C. 294  
 Mönch, Christian 294  
 Monchi-Zadeh, Anuscha 552  
 Mondani, Jürgen 552  
 Moninger, Markus 411, 413, 419, 427  
 Mönk, Stefan 261, 283  
 Monter, Ursula 697, 698  
 Moormann, Jutta 261, 285, 331, 332  
 Moors, Thomas 33  
 Moosmann, Bernd 247, 278  
 Moppey, Alexandra 35  
 Mora-Ferrer, Carlos 583, 593, 602  
 Morbach, Thomas 261, 299  
 Mörbel, Brigitte 416, 418  
 Möriz, Rolf Peter 274, 293  
 Möriz, Thomas 32  
 Morlok, Karl 29  
 Moseler, Claudius 619, 622, 630  
 Moser, Christoph 202, 212, 226  
 Mosis, Rudolf 168, 170  
 Mosler, Patrick 248, 286  
 Moßgraber, Elke 35  
 Mozgovyy, Sergiy 510, 511  
 Muders, Beate 28  
 Muders, Thomas 153  
 Mühl, Martin 354, 356, 361  
 Mühlhausen, Ute 549  
 Mühling, Bastian 550  
 Mühlroth, D. 304  
 Mujica, Alejandro 586, 595, 608  
 Mujkanovic, Robin 198, 215, 230



- Mülbert, Peter O. 49, 196, 210, 219, 220, 225  
 Múlia, Christian 134, 183, 185, 190  
 Müllen, Klaus 48, 547, 550  
 Müller 307  
 Müller, Achim 183, 186, 187  
 Müller, Alfred 697, 698  
 Müller, Beatrix 641  
 Müller, Christina 261, 283  
 Müller, Dagmar 377, 383, 395  
 Müller, Dietram 137, 448, 455, 456, 471, 472, 473  
 Müller, Doris 380, 381, 393, 406  
 Müller, Ernst Wilhelm 375, 384, 385  
 Müller, Eva Kathrin 638, 645, 671, 672  
 Müller, Gerda 641  
 Müller, Heinz 31  
 Müller, Henning 202, 209, 709  
 Müller, Hermann 303  
 Müller, Jeanette 590  
 Müller, Jürgen 30  
 Müller, Kay-Maria 261, 291  
 Müller, Klaus 197  
 Müller, Klaus Peter 635, 643, 644, 658, 659, 660, 662  
 Müller, Lars Peter 246, 294, 339  
 Müller, Manfred 546, 550, 562, 564, 613, 614  
 Müller, Marcus 522, 527, 534, 536  
 Müller, Maria 551  
 Müller, Marion 520  
 Müller, Mark Oliver 202, 213  
 Müller, Matthias J. 246, 291, 337, 406  
 Müller, Michael 170, 486, 488  
 Müller, Monika 202, 214  
 Müller, Norbert 705, 706, 708, 709, 710, 713, 714, 718, 721, 733  
 Müller, Silvia 116, 528, 548  
 Müller, Thomas 244, 276, 312  
 Müller, Ulrich 524, 528, 536  
 Müller, W. E. G. 45  
 Müller, W. Robert 138, 485, 492, 501  
 Müller, Werner E.G. 123, 239, 278, 315, 316  
 Müller, Winfried 33  
 Müller-Bongartz, Frank 261, 294  
 Müller-Forell, Wibke 246, 284, 328  
 Müller-Haberstock, St. 135, 274, 340  
 Müller-Haberstock, Stephan 339, 340  
 Müller-Klieser, Wolfgang 239, 277, 313, 314, 574, 578  
 Müller-Küppers, Evelyn 14, 141, 142, 145, 146  
 Müller-Stach, Stefan 508, 511, 514, 515, 516  
 Müller-Wood, Anja 136, 137, 429, 433, 435, 438, 439, 440  
 Müllner, Klaus 206, 431, 436, 444  
 Mulser, P. 535  
 Mülthei, Heinrich 508  
 Münch, Agnes 388  
 Münch, Stephan 486, 493, 504, 505  
 Mungen, Anno 485, 493  
 Munka, Lutz 377, 388  
 Muno, Wolfgang 377, 381, 382, 391, 392, 393  
 Munsteiner, Christine 301  
 Münster, Jutta 31  
 Münster, Peter 202, 208, 224  
 Müntefering, Horst 36, 239, 285, 330, 331  
 Munz-Welzel, Mechthild 388, 389  
 Münzel, Thomas 239, 287, 327  
 Münzenberg, Gottfried 521, 527, 561  
 Muscheid, Dietmar 21  
 Muschiol, Rosemarie 290  
 Muscholl, Erich 55, 243, 281  
 Musholt, Petra B. 292  
 Musholt, Thomas J. 239, 292, 339  
 Mussgay, Lutz 408  
 Muth, Franz-Christoph 450, 458, 478  
 Müth, Franziska 261, 283  
 Muth, Sandra 552  
 Muttray, Axel 246, 280, 320, 321
- N**  
 Nacke, Bernhard 21  
 Naethbohm, Christoph 153, 158  
 Nafe, Bernhard 248, 295  
 Nagel, Rainer 432, 434, 435, 441, 442  
 Nagler, Beate 36  
 Nagler, Ingrid 24  
 Nalenz, Barbara 261, 287  
 Nalepa, Renate 171  
 Napiontek, Ulrike 261, 298, 346  
 Narvaez, Belinda 281  
 Natzinger, Hans-Willi 28  
 Naumann, Alexander 728  
 Naumann, Gert 261, 296  
 Naumann,\*Simone 202, 210  
 Naumann, Steffen 282  
 Nauth, Heinrich-Albert 34  
 Nawrath, Hermann 242, 281, 322  
 Nawroth, Thomas 548, 552, 571  
 Ndeke, Jean-Baptiste 380, 384, 385, 398, 399  
 Nebgen, Christoph 170  
 Nebo, Miriam 415, 419, 426  
 Neddens, Martin C. 630  
 Nedelmann, Birgitta 375, 383  
 Nedelmann, Max 261, 292  
 Neeb, Daniel 262, 283  
 Neff, Jacky 654  
 Neff, Jacquy 638, 645, 648, 666, 667  
 Negru, Michaela 550  
 Nehmert, Gerald 33, 34  
 Nehrbaß, Richard 28  
 Nehring, Cornelia 262, 292  
 Neisius 307  
 Neitzel, Sönke 138, 483, 488, 490, 496, 498, 499, 500, 501  
 Nejedla, Vendula 471  
 Nelles, Simone 656  
 Nennstiel, Jutta 184  
 Nestel, Karljörg 274, 282  
 Nestmann, Thorsten 202, 212, 226  
 Neubauer, Franz 131, 354, 356, 361  
 Neubert, Susanne 262, 296  
 Neuburger, Gerd 705, 707, 709, 724, 732  
 Neufang, Achim 262, 293, 339, 340  
 Neugart, Rainer 521, 527  
 Neugebauer, Carmen 299  
 Neugebauer, Friedrich 153  
 Neuhaus, Andrea 413, 418  
 Neuhausen, Reiner 522, 528  
 Neuhäuser, Heidrun 550, 551  
 Neuheuser, Giesela 28  
 Neumeyer, Christa 139, 579, 581, 593, 601, 602, 603, 604, 609  
 Neunhöffer, Till 709, 724, 727  
 Neurath, Markus Friedrich 123, 239, 286, 332  
 Neuse, Werner 40  
 Nickel, Gisela 135, 320  
 Nickel, Gunther 414, 417, 423  
 Nickel, Otmar 262, 284  
 Nickel, Ralf 246, 291, 338  
 Nickel, Ursula 262, 283  
 Nicklas-Görgen, Birgit 593  
 Nikolaus, Michael 32  
 Nicolai, Walter 424, 449, 455  
 Niebling, Bärbel 292  
 Niedens, Lidija 594  
 Niederberger, Udo 705  
 Niedermüller, Peter 484, 492, 503, 504  
 Nief, Uschi 591  
 Niem, Christina 413, 418, 425  
 Nienstedt, Heinz-Werner 374, 386, 387, 400, 401, 402, 403, 404  
 Nieper-Wißkirchen, Marc A. 509, 511, 515  
 Nierhoff, Ansgar 688, 689, 691  
 Niestedt, Alexander 26  
 Niethard, Brigitte 589  
 Nietzel, Margot 141, 143, 145  
 Niklas, Julia 12  
 Nikoley, Beate 615, 620  
 Nilges, Katja 262, 296  
 Nill, Marco Andreas 262, 292  
 Nillius, Dorothea 596  
 Nink, M. 332  
 Nink, Manfred 246, 287  
 Nitsche, Helga 434, 435, 454  
 Nitt, Barbara 620  
 Nix, Wilfred 239, 292  
 Noelle-Neumann, Elisabeth 375, 386  
 Noll, Monika 592, 593  
 Nolle, Felicitas 262, 292  
 Nonn, Marion 262, 288  
 Noppens, Rüdiger 262, 283

Nordblom, Pia 491, 497  
 Nordmann, Brigitte 643, 644  
 Nowak, Bernd 275, 288, 333  
 Nowe, Ulrike 554, 555  
 Nowicki, Heike 29  
 Nubbemeyer, Udo 541, 550, 553, 562, 563, 565, 572, 573  
 Nübel, Tobias 282  
 Nübling, Damaris 91, 136, 411, 416, 421, 422, 423, 489  
 Nuhn, Christiane 262  
 Nuss, Volker 262, 283  
 Nussbaum, Anne-Katrin 141, 143, 145

**O**

Obas, Kristine 110  
 Oberfeld-Twistel, Daniel 377, 388, 407  
 Oberfrank, Rita 33  
 Oberhaus, Hedi 290  
 Oberholzer, Katja 262, 283  
 Oberländer, Anja 290  
 Oberländer, E. 45  
 Oberländer, Erwin 483, 490  
 Oberle, Brigitte 41, 194  
 Obermaier, Sabine 136, 411, 413, 414, 416, 421, 422  
 Oberman, Bettina 262, 290  
 Obleute 730  
 Ochs, Günther 586, 589, 597, 599  
 Ochs, Heidrun 484, 489  
 Ochs, Kirsten 278  
 Ochsmann, Randolph 12, 121, 373, 374, 389  
 Ockert 307  
 Oechsler, Jürgen 196, 209, 219, 220, 224  
 Oed, Anja 377, 384, 385, 396, 397, 398, 399  
 Oeftering, Heinz 205  
 Oehl, Stephanie 22  
 Oehler, Regina 380, 386, 387  
 Oehlhof, Annette 551  
 Oehme, Bernd 709, 729  
 Oeler, Mario 510, 512  
 Oesch, Barbara 241, 281, 322  
 Oesch, Franz 125, 139, 239, 281, 323, 556, 574, 577, 578  
 Oetken, Jörg 692  
 Ofer, Monika 546, 554, 555  
 Offen, Heinrich 638, 645, 668, 669  
 Ohl, Felicia 528  
 Ohler, Werner 243, 286  
 Ohlmann, Andreas 262, 297  
 Ohters, Andrea 386, 387  
 Olbert, Dorothea 239, 297, 345  
 Oldenbruch, Peter 134, 183, 186, 187, 189, 190  
 Oldenstein, Jürgen 12, 14, 16, 18, 117, 122, 482, 487  
 Olert, Jürgen 285  
 Omerzu, Heike 133, 181, 184, 188

Omlor, Ralf 586, 590  
 Omogbehin, Babatunde 262, 287  
 Onasch, Ines 550  
 Opatz, Till 543, 550, 562, 563, 565  
 Oppenheim, Michel 40  
 Orf, Brigitte 102, 103  
 Orschel, Manfred 647, 648  
 Orth, Joachim 306  
 Orth, Thomas 273, 286  
 Ortseifen, K. 103  
 Ortseifen, Karl 12, 16, 111, 430, 433, 434, 438, 441, 443  
 Oschinski, Matthias 202, 212  
 Osswald, Petra 32  
 Ostapkowicz, Karolina 640  
 Osten, Manfred 98  
 Oster, Jan 202, 207  
 Ostertag, Jean-Pierre 51  
 Östreicher, Yvonne 27  
 Othegraven, Jens 551  
 Othegraven, Rainer 526, 528  
 Ott, Friedemann 705, 706, 708, 715, 720, 722  
 Ott, Ulrich 543, 550, 561  
 Ott, Ursula 697, 698  
 Otte, Amara 389  
 Otte, Paul 243, 295  
 Otten, Ernst-Wilhelm 522, 527  
 Otto 307  
 Otto, Gerd 239, 294  
 Otto, Gert 182  
 Otto, Helmut 708, 709, 715, 716, 724, 726, 727, 732  
 Otto, Mike 275, 285  
 Otto, Ralf 111  
 Oy-Marra, Elisabeth 137, 448, 457, 475, 476  
 Özahin, Ersin 380, 381, 382, 391

**P**

Paczynski von, Stephan 262, 283  
 Pagel, Anne-Marie 506  
 Pages, Ines-Helen 304  
 Pahernik, Sascha 262, 296  
 Pahlke, Günther 709, 725  
 Pal, Gudrun 29  
 Palberg, Thomas 119, 521, 527, 534, 535, 537  
 Palme, Branka 451, 454, 467, 468, 470, 471  
 Palme, Eckardt 275, 295, 342  
 Panella, Alexandra 640, 645, 668, 669  
 Panhans, Walter Georg 524, 530  
 Panholzer, Torsten 262, 286, 331, 332  
 Panier, Eva-Marie 202, 209  
 Panitz, Sonja 142, 143, 146  
 Pankatz, Elke 203, 209  
 Panknin-Schappert, Helke 354, 356, 360  
 Pannhorst, Wolfgang 617, 627  
 Papadopoulos, Christiane 142, 143  
 Papadopoulos, Nikolaos 122, 521, 527, 531, 536  
 Pape, Monika 262  
 Pare, Christopher Frank Edward 131, 482, 487, 494, 495  
 Parent, Giselheid 294  
 Paris, Roger 40  
 Parkin, Christina 640, 645  
 Parma, Vinicio Piero 142, 144, 150  
 Partyka, Ed 697, 698  
 Paschen, K. 301, 302  
 Paschold, Markus 292  
 Passchier, Cornelis Willem 615, 620, 623, 625, 627, 628  
 Passler, Gerd 12, 123, 524, 526, 527  
 Passuello, Verena 262, 296  
 Pastor, Kai 215  
 Patock, Susanne 185  
 Patt, Walter 351, 356, 360  
 Patzke, Una 449, 454, 468  
 Paul, N.W. 135, 319, 320  
 Paul, Susanne 380, 388  
 Paul, Ursula 687  
 Paul, Wolfgang 521, 527, 534, 536  
 Paulmichl, Christoph 591  
 Paulsen, Harald 91, 579, 580, 581, 589, 597, 598, 599, 600, 612  
 Paulus, Stefan 709, 731  
 Paulus, Thomas 588, 591  
 Pauly, Irmgard 373, 384  
 Pautz, Andrea 262, 281, 290  
 Pawlik, Dorothea 292  
 Payer, Peter 41  
 Pecher, Peter 197  
 Pechstein, Johannes 270, 290  
 Pecht, Heike 709, 732  
 Pees, Birgitta 453  
 Pees, Klaus-Jürgen 262, 309  
 Peetz, Dirk 249, 289, 332  
 Peetz, Sonja 249, 295  
 Peffekoven, Rolf 17, 196, 212, 217, 228, 229  
 Pfeffer-Kohl, Anita 512  
 Peifer, Christian 546, 554  
 Peil, Attila 550  
 Peiser, Wolfram 375, 386, 400, 402  
 Peitz-Böttger, Beate 540  
 Peivandi, Ali Asghar 293  
 Pélégry, Chantal 638, 642, 654, 663, 666  
 Pelgen, Franz Stephan 484, 492, 501, 502  
 Pelizaeus, Ludolf 138, 483, 488, 496, 498, 499, 501  
 Pelster, Herbert 262, 298  
 Penske, Marco 203, 212, 217  
 Pentz, Martina 109, 110  
 Peppel, Dirk 697, 698  
 Pepperl-Klindworth, Sandra 249, 279  
 Pérard, Jocelyne 40

- Pereira Nunes, Ângela Maria 638, 645, 675, 676, 677  
 Perl, Jürgen 139, 508, 513, 518, 519  
 Perl, Matthias 635, 645, 671, 672, 673, 674, 675, 676, 677  
 Perneckzy, Axel 239, 294, 314, 328, 340, 341, 342  
 Perron, W. 60  
 Pesch, Wilhelm 168, 171  
 Peschlow, Urs 122, 137, 447, 448, 457, 477  
 Peseschkian, Barbara 22  
 Peseschkian, Hamid 380, 389, 408  
 Peter, Birte 354, 358, 549  
 Peterfy, Margit 430, 433, 434, 439, 440  
 Petermann, Sandra 619, 622  
 Peters, Dirk 377, 381, 382, 391, 393  
 Peters, Eva-Maria 203, 209  
 Peters, Friedolf 304  
 Peters, Helge 306  
 Peters, Kirsten 262, 285  
 Peters, Ole 262, 283  
 Petersen, Hans-Christian 132, 484, 490, 491, 499  
 Petersen, Steffen 262, 287  
 Petersen, Thomas 380, 386, 387, 401  
 Petrak, Frank 249, 292  
 Petri, Marion 203, 206  
 Petry, Franz 244, 279  
 Petry, Stefan 35  
 Petry, Sven 262, 296  
 Petter, Willi 12, 705, 706, 708, 709, 710, 715, 733  
 Petutschnigk, Diethelm 237, 312  
 Petzke, Frank 546, 551  
 Peylo, Annette 299  
 Pfadt, Katja 27  
 Pfarr, Christian 697, 699, 702  
 Pfarr, Kristina 25, 485, 492, 694, 695  
 Pfeifer, Juliane 709, 725  
 Pfeiffer, Bernd 549  
 Pfeiffer, Norbert 239, 297, 345, 346  
 Pfeiffer, Peter 580, 586, 596, 610, 611  
 Pfister, Albrecht 508  
 Pflug, Hans-Joachim 198  
 Pflugfelder, Gert 581, 594, 605, 606, 607  
 Philipp, Michael 271, 291  
 Philippi, Daniela 485, 493, 504  
 Philippi, Heike 262, 290  
 Picard, Jacques 638, 645, 663, 664, 665, 666  
 Pichlmaier, Christina 161  
 Pick, Eckhart 198  
 Piel, Markus 549, 560, 561  
 Piepho, Tim 262  
 Pies, Carsten 30  
 Pies, Erwin 32  
 Pietrzak, Monika 432, 434, 442  
 Pietrzyk, Claus 239, 277, 314, 315, 316, 604  
 Pietsch, Michael 242, 279  
 Pilch, Henryk 297  
 Pillau, Helmut 411, 414, 419, 426  
 Pillau, Katherine 511, 512  
 Pindur, Ulf 541, 554, 575, 576  
 Pinheiro, Maria 107  
 Pister, Ulrike 554, 555  
 Pistorius, Alexander 246, 300  
 Pistorius, Jutta 249, 301  
 Pittenturf, Elke 29, 30  
 Pitton, Michael 244, 283, 326, 327  
 Pittrof, Marcus 263, 300  
 Pitz, Susanne 235, 246, 297, 345  
 Plachter, Bodo 237, 240, 279, 318  
 Plack, Iris 640, 645  
 Plagemann, Hermann 205  
 Plaggemeier, Christine 643  
 Plas, Eugen Guido Maria 274, 296, 343  
 Platt, Karl-Ludwig 242, 281, 322, 323, 556  
 Platte, Katrin 142, 144, 147  
 Plechoc, Andrzej 687, 689, 690  
 Plecker, Andreas 28  
 Plecker, Petra 170  
 Pleiner, H. 536  
 Plummer, Patricia 117, 119, 137, 430, 433, 435, 438, 439  
 Plüntsch, Svenja 447  
 Pochodzalla, Josef 122, 521, 528, 529, 532, 535, 536, 574, 613  
 Podlech, Jürgen 263, 279  
 Podoprygorina, Anna 553  
 Pogorzelski, Benjamin 263  
 Pohl, Anna-Karina 27  
 Pohlenz, Joachim 246, 289, 334  
 Pokorny, Roland 29  
 Poliak, Dina 263, 283  
 Poller, Ulrike 618  
 Pollow, Kunhard 240, 297  
 Polonskaja, Rebeka 492  
 Pommerening, Klaus 240, 285, 331, 332, 510, 515, 519  
 Pomp, Alexander 709, 729  
 Popp, Klaus Jürgen 638, 643, 644, 658, 660  
 Porra, Véronique 137, 448, 453, 460, 461  
 Pörsch, Peter 546, 553, 573  
 Porsch, Udo 273, 292  
 Porten-Palange, Francesca Paola 142, 144, 149  
 Pörtl, Klaus 635, 645  
 Portugall, Wolfgang 697  
 Post, Felix 263, 287  
 Postina, Rolf 543, 552, 569, 570, 571  
 Postleb, Evelyn 216  
 Postler, A. 305  
 Pötsch-Schneider, Lucia 246, 282, 323, 324  
 Praakli, Kristiina 432, 436, 437, 445  
 Praast, Beatrix 550  
 Prange, Reinhild 244, 279, 319  
 Prat, Nathalie 51  
 Prawitt, Dirk 336  
 Prech, Philip 540, 546, 554, 575  
 Prechel, Doris 137, 448, 459, 480, 481  
 Preisendörfer, Peter 373, 374, 383, 394, 396  
 Prellwitz, Winfried 243  
 Press 307  
 Pressler, Menahem 40  
 Pretorius, Emil 40  
 Preuß, Holger 705, 706, 708, 714, 721  
 Preuß, Johannes 99, 615, 621, 629, 630, 632, 633, 634  
 Preußner, Paul-Rolf 246, 297, 345  
 Prigge, Wolfgang-Ulrich 373, 375, 383, 394, 396  
 Prim, Monika 549  
 Prinz, Alexander 203, 216, 217  
 Prinz, Annemarie 310  
 Prinzen, Claudia 552  
 Prinzing, Günter 122, 138, 482, 488, 490, 496, 497, 499, 500  
 Prokop, Jacek 524, 527  
 Promnitz, Barbara 592  
 Protzel, Viktor 292  
 Prüfer, Diethard 293  
 Pruppacher, Hans 522, 530  
 Przibille, Oliver 263, 287  
 Pucher-Palmer, Iris 286  
 Puder, Helga-Irene 281  
 Pukall, Friedrich 206, 225  
 Pullig, Winfried 217, 218  
 Puschmann, Monika 218  
 Putz-Thate, Stefanie 638, 645, 668, 669
- Q, R**  
 Qi, Fei 551  
 Quast, Dieter 486, 487, 495  
 Quednau, Tobias 730  
 Queisser-Luft, Annette 246, 289, 334, 335, 336  
 Quiring, Markus 688  
 Raab, Peter 263, 283  
 Raaf, Doris 108, 110  
 Raatz, Volker 638, 643, 644, 663  
 Rabanus, Christian 354, 356, 361  
 Rabe, Holger 263, 291, 337, 561  
 Raczek 707  
 Radler, Ferdinand 582, 596  
 Radner, Herbert 246, 285, 330  
 Rahmstorf, Lorenz 474, 485, 487, 494, 495  
 Raiß, Siglind 527  
 Rakoczy, Karolina 120, 415, 419, 426  
 Rammelsberg, Michael 19

- Rammert, Stefan 196, 215, 229, 230, 232  
 Rapp, Reinhard 638, 643, 647, 648, 654  
 Rappenecker, Jörn 709, 727  
 Raschig, Bettina 707, 722  
 Rashed, Mohammed 451, 458, 478, 479  
 Raskin, Gisela 263, 283  
 Rathgeb, Felicitas 647  
 Ratter, Beate M. W. 615, 621, 629, 631, 632, 634  
 Rau, R. 332  
 Rauch, Isabella 551, 552  
 Rauch, Stephanie 206, 216, 217  
 Rauen, Sonja 709  
 Rauh, Wolfgang 270, 290, 308  
 Rausch, Christine 27  
 Rauscher, Josef 351, 356, 360, 361, 362  
 Rebentisch, Manfred 206, 222  
 Rebentisch, Monika 218  
 Reber, Helmut 263, 284  
 Rech, Andreas 354, 358, 371  
 Reck, Tim Alexander 263  
 Reckmann, Achim 263, 288  
 Rector, Dorothea 214  
 Reddehase, Matthias J. 240, 279, 318  
 Reddig, Dieter 38  
 Reden, Stephan 707, 709, 731  
 Reese, Annette 485, 488, 497  
 Regenauer-Lieb, Klaus 616, 620, 623, 624, 625, 626, 628  
 Rehm, Patricia 354, 356, 361  
 Reibel, Daniela 527  
 Reiber, Andreas 549  
 Reich, Christa 176, 183, 187  
 Reich, H. H. 83  
 Reich, Oliver 298  
 Reich, Tobias 123, 539, 541, 549, 559, 560, 561  
 Reichardt, R. 126  
 Reichel, Wolfgang 275, 296, 342  
 Reichert, Beate 299  
 Reichert, Erwin 522, 527  
 Reichert, Ingo 709, 728  
 Reichert, Manfred 701  
 Reichert, Peter 591  
 Reichert, Torsten Eugen 240, 299, 347  
 Reichling, Christiane 647  
 Reick, Susanne 730  
 Reidl, Hannelore 306  
 Reidt, Ingrid 109  
 Reif, Heinrich 619, 622  
 Reiff, Klaus 263, 283  
 Rein, Bert 616, 620, 624, 625  
 Rein, Jürgen 152  
 Rein, Thomas 380, 381, 382, 391  
 Reinart, Sylvia 638, 645, 665, 666, 667  
 Reinbold, Angelika 29  
 Reinboth, Rudolf 582, 592  
 Reindel, Rosita 31  
 Reinemann, Carsten 375, 386, 402  
 Reinemann, Thorsten 705, 709, 725  
 Reinemer, Gretje 709  
 Reiners, Jan 586, 592  
 Reinerth, Günter 293  
 Reinfeldt, Fabian 162  
 Reinhard, Alexandra 203, 211  
 Reinhardt, Egon 205  
 Reinhardt, Rotraut 299  
 Reinhardt, Udo 137, 450, 455, 456, 471, 472, 473  
 Reinhardt, Waltraud 12, 14, 18  
 Reinisch, Irene 286  
 Reinstadler, Jan 293  
 Reis, Herbert 141  
 Reis, Marie-Luise 218  
 Reisch, Robert 263, 295, 339  
 Reischmann, Thomas 122, 615, 616, 620, 623, 625, 627, 628  
 Reiser, Marius 167, 168, 171, 176, 177  
 Reisinger, Heinrich 21  
 Reiß, Wolfgang 687, 688, 690, 693  
 Reiter, Johannes 132, 167, 168, 171, 177  
 Reiter, Josef 351, 355, 356  
 Reitinger, Wilfried 551  
 Reitter, Bernd 240, 289, 334, 335  
 Reitz, Bernhard 125, 136, 429, 432, 433, 434, 438, 439, 440  
 Reitz, Markus 709, 726  
 Remde, Evelyn 32  
 Remmert, Volker 509, 511, 514  
 Renda, Ernst-Georg 352, 358, 370, 371  
 Renk, Burkhard 525, 526, 528  
 Renner, Karl Nikolaus 374, 386, 387, 400, 405  
 Renner, Simone 594  
 Rentschler, Eva 541, 548, 558, 559  
 Renz, Franz 540, 543, 548, 557, 558  
 Repplinger, Miriam 586, 590, 599  
 Resch, Helga 277  
 Resch, Stefanie 552  
 Reske, Christoph 485, 492, 501, 502, 503  
 Reske-Kunz, Angelika B. 240, 290, 336  
 Ressmann, Alexandra 163  
 Retschke, Maria 540  
 Rettinger, Elmar 489  
 Reuss, Stefan 241, 276, 311, 312, 314, 604  
 Reuster-Jahn, Uta 377, 384, 385, 398, 399  
 Reuter, Eva 452, 471  
 Reuter, Martin 122, 520, 521, 527, 532, 534  
 Reyda, Sabine 263, 279  
 Reyes, Andres 525, 527  
 Rhein, Isabell 12  
 Ribel, Elena 263, 283  
 Richter, Alexandra 203, 206  
 Richter, Bärbel 263, 283  
 Richter, Bernd 32  
 Richter, Hanno 586, 596, 610, 611  
 Richter, Lucia 32  
 Richter, Michael 588, 589  
 Ricker, Markus 307  
 Ricker, Michael 525, 527  
 Ricker, Reinhart 374, 386, 400, 402, 403  
 Rickert, Christoph 586, 594  
 Rico Albert, Concepción 640, 645, 671, 673  
 Ried-Neumann, I. 232  
 Riedel, Christa 309  
 Riedel, Friedrich Wilhelm 483, 492  
 Riedel, Kerstin 411, 414, 416, 421, 422, 424  
 Riedel, Wolfgang 90, 117, 137, 362, 430, 433, 435, 438, 439, 440  
 Riedel-Spangenberg, Ilona 167, 168, 173, 178  
 Rieder, Josef 28  
 Riedhammer, Karin 485, 487  
 Riegel-Allen, Heike 551  
 Rieger, Eva 730  
 Rieke, Inga 710, 730  
 Rieker, Olaf 246, 283, 326  
 Riemann, Jürgen-Ferdinand 304  
 Rienäcker, Jürgen 263, 276  
 Ries, Marcus 263, 287  
 Rieth, Ulrich 549  
 Rieuwerts, Sigrid 431, 433, 434, 438, 441, 444  
 Rimbach, Richard 650  
 Ring, Uwe 616, 620, 623, 624, 625, 627, 628  
 Ringel, Ingrid 485, 489, 497, 498  
 Ringel, Kurt 263, 284  
 Ringsdorf, Helmut 98, 542, 550  
 Rinkleib, Hans-Günther 29  
 Rinn, Maren 377, 383, 395, 396  
 Rinne, Dieter 626  
 Rios, Petra 27  
 Rister, Manfred 270, 290, 303  
 Ritschel, Rudolf 451, 454, 467, 469, 470  
 Ritter, Brigitte 77  
 Ritter, Karsten 275, 298  
 Rittgen, Helmut 21  
 Rittner, Christian 116, 119, 243, 282, 323  
 Ritz, Ulrike 263, 288  
 Rivero Salaver, Nicolás 638, 645, 671, 673  
 Rjasanow, Anatoli 309  
 Roberts, Heidi 273, 284  
 Robin, Sonia 142, 144, 149  
 Robinson, David J. 638, 643, 644, 658, 661, 662  
 Robison, Olin C. 40  
 Roche, G. 126  
 Rocker, Frank 546, 549

- Rödel, Mark-Oliver 586, 593  
 Rödel, Walter G. 138, 482, 488, 496, 498, 499, 501  
 Rodriguez-Hernandez, Hernan 525, 527  
 Roeb, Frank 58  
 Roeder, Emmi 40  
 Roegner, Wolfgang 29  
 Roeske, Kurt 54  
 Roessing, Thomas 377, 386, 387, 401  
 Roether, Nicola 18  
 Rogge, Barbara 278  
 Rogge, Jörg 138, 483, 488, 489, 496, 498, 500  
 Roggensack, Claudia 352, 358, 359, 369, 372  
 Rogulja-Ortmann, Ana 586, 594  
 Rohden, Petra 529  
 Röhle, Stefan 151, 152, 154, 159  
 Rohling, Steffi 354, 358  
 Rohn, Susanne 697, 698  
 Rohr, Doris 554, 555  
 Rohr, Nina 263, 300  
 Röhrich, Jörg 263, 282  
 Röhrig, Thomas 27  
 Rohrwasser, Michael 414, 417  
 Rohrwick, Ilse 22, 116  
 Rojas Toro, Marta 142, 144, 150  
 Rollar, Monika 304  
 Rolle, Dietrich 429, 433, 434  
 Roller, Edeltraud 374, 381, 382, 390, 392, 393  
 Röllinghoff, Martin 17  
 Rom, Tim 525, 527  
 Romanehsen, Bernd 263, 283  
 Romer, Franz 582, 594  
 Rommens, Pol Maria 240, 294, 327, 339  
 Rompe, J.-D. 721  
 Rompe, Jan Dirk 242, 295, 342, 343  
 Rompf, Marga 36  
 Roos, Frederik 263, 296  
 Roos, Kerstin 305  
 Roos, Wynand Paul 282  
 Roosen, Rudolf 182, 185  
 Rösch, Alexander 546, 550  
 Rösch, Frank 121, 124, 314, 316, 328, 338, 540, 541, 549, 556, 559, 560, 561, 601, 605  
 Roscher, Gudrun 291  
 Röschke, Joachim 242, 291, 337  
 Rose, Dirk-Matthias 275, 280, 321  
 Rose, Klaus 198  
 Rösel, Petr 431, 433, 435, 438, 440, 441  
 Rosenblatt, Ursula 151, 158  
 Rosenthal, Cindy 546, 554, 555  
 Röske, Edda 279  
 Rösler, Hans-Peter 263, 283  
 Ross, Ralf 244, 290  
 Roßbach, Bernd 263, 280, 321  
 Rößle, Martin 546, 550  
 Rossmann, Ute 432, 436, 437, 446  
 Roßmann, Ute 26  
 Rossol 305  
 Rotermund, Erwin 412, 417  
 Roth, Andreas 12, 91, 196, 209, 219, 220, 224, 225  
 Roth, Annette 552  
 Roth, Elisabeth 190, 263, 283  
 Roth, Klaus 295  
 Roth, Stefan 370  
 Roth, Walter 292  
 Rothe, Gunther 581, 589, 597, 599, 600  
 Rother, Ursula 284  
 Rothgerber, Karl-Heinz 19  
 Rotmann, Alexander 263, 281  
 Rott, Karl-Heinz 591  
 Rotter, Frank 197  
 Röttger, Kati 413, 419, 428  
 Roubeix, Madeleine 455  
 Rowe, David E. 508, 511, 514  
 Royon, Natacha 639, 642, 643, 651  
 Ruberg, Uwe 412, 416  
 Rückert, Georg 40  
 Rüde, Erwin 243, 280  
 Rude, Jürgen 263, 276  
 Rudersdorf, Daniel 525, 527  
 Rudert, Joachim 640, 644  
 Rudert, Saskia 620  
 Rudi, Tatjana 377, 381, 382, 392  
 Rudig, Lothar 135, 235, 246, 294, 339, 340  
 Rudolf, Gregor 263  
 Rudolf, W. 60  
 Rudolf, Walter 198  
 Rudolph, Brigitte 281  
 Rudzevich, Valentyn 553  
 Rudzevich, Yuliya 553  
 Ruffing, Margit 352, 356, 360, 361  
 Ruge, Hans 635, 642, 685, 686  
 Rugholm Nielsen, Oline 432, 436, 437  
 Rühle, Wolfgang 587, 589, 598, 599, 600  
 Rümelin, Andreas 264, 283  
 Rumsey, Gisela 234  
 Runkel, Jörg 28  
 Runkel, Martin 272, 294, 340  
 Runkel, Stefan 264, 309  
 Rupp, Hans Heinrich 198  
 Ruppert, Matthias 353, 358, 364, 365, 368, 372  
 Ruppert, Michael 35  
 Rupprath, Gerhard 301  
 Rupprecht 305  
 Rupprecht, Rainer 582, 592  
 Russell, Laura 643, 644, 656, 658, 661  
 Rübmann, Helmut 508  
 Rütter, Kerstin 414, 416, 421  
 Ruthig, Josef 196, 208, 220, 224  
 Rüttgers, Signe 639, 644, 657, 658, 660, 662  
 Ryschka, Jurij 380, 388
- S**  
 Saaler-Reinhardt, Sigrid 23, 244, 277, 588, 594, 607  
 Sabbagh, Jamill 617, 621, 632  
 Sabel, Karl 626  
 Sabri, Heike 117  
 Sach, Petra 549  
 Sachsse, Walter 582, 595, 607, 608  
 Sack, Jutta 212  
 Sackreuther, Uwe 32  
 Saggau, Werner 304  
 Sahin, Ugur 246, 288, 333  
 Said, S. 302  
 Sallmann, Klaus 449, 455, 472  
 Salnikow, Nikolai 635, 646  
 Salnikow-Ritter, Eva 639, 646, 677, 678  
 Saloga, Joachim 242, 290, 336  
 Salomon, Hermann 706, 708, 709, 710, 715, 733  
 Salzbrunn, Uwe 596  
 Sammet, Dieter 40  
 Samochocki, Marek 277  
 Sander, Günther 353, 358, 359, 368  
 Sander, Heinz-Georg 122, 521, 528, 531, 535  
 Sander, Ulrich 587, 593  
 Sandführ, Monika 595  
 Sandmann, Klaus 90  
 Sängler, Astrid 163  
 Sängler, Gerhard 234  
 Sanio, Werner 358, 359  
 Sano, Manami 697, 698  
 Sapp, Martin 244, 279, 319  
 Sapper, Angelika 551  
 Sarac, Günay 32  
 Sarhimaa, Anneli 429, 436, 437, 444, 445  
 Sarshar, Kamyar 203, 215, 230  
 Sarti, Alessandra 509, 512, 516  
 Sartorius, Otto 40  
 Saß, Cordula 37  
 Sasse, Martin 697, 698  
 Saßmannshausen, Ursula 28  
 Sattelberger, Peter 19  
 Sattler, Henriette 203, 207  
 Sauer, Angela 36  
 Sauer, Françoise 633  
 Sauer, Martin 183  
 Sauer, Oliver 264, 287  
 Sauerheimer, Karlhans 91, 194, 196, 211, 217, 227, 228, 229  
 Sauerwein-Graetz, Kerstin 707, 710, 730  
 Saur, Klaus G. 94  
 Savelsberg, Sabine 22  
 Savvidis, Savvas 264, 287, 333

- Schaal, Holger 153  
 Schächter, Markus 21  
 Schäck, Ernst 40  
 Schade, Michael 28  
 Schade-Busch, Mechthild 452, 459, 480  
 Schädler, Michael Maria 264, 300  
 Schadmand-Fischer, Simin 264, 283  
 Schaefer, Hans-Christian 587, 593, 603  
 Schaeffer, Burkhard 694, 695, 698, 701  
 Schäfer, Astrid 264, 301  
 Schäfer, Bernhard 640, 644, 657, 658  
 Schäfer, Birgit 22  
 Schäfer, Dirk 617, 621, 632  
 Schäfer, Georg 376, 384, 397  
 Schäfer, Hans-Jochen 542, 552, 569, 570, 571  
 Schäfer, Lieselotte 357, 358  
 Schäfer, Matthias 264, 283  
 Schäfer, Monika 687, 690  
 Schäfer, Peter 619, 625  
 Schäfer, Regina 485, 488, 489, 497, 499, 500  
 Schäfer, Siegfried 641  
 Schäfer, Stephan 264, 285  
 Schäfer, Ulrich 525, 526, 528  
 Schäfer-Weyand, Margit 350  
 Schaffeld, Michael 583, 592, 597, 602, 603  
 Schäffer, Alexandra 727  
 Schaffner, Helga Maria 264, 300  
 Schäffner, Johanna 491  
 Schaffner, Paul 377, 389, 407, 409  
 Schafft, U. 126  
 Schall, Regina 641  
 Schamari, Birgit 380, 386, 387, 405  
 Schaper, Axel 706, 709, 715, 716, 725, 726, 729  
 Schaper, Susanne 415, 423, 424  
 Schappel, Birgit 510, 512  
 Schappert, Burkhard 274, 282, 324  
 Schappert, Christoph 415, 417, 424  
 Schardt, Stefan 152  
 Schareika, Nikolaus 375, 384, 385, 397  
 Schärf, Christian 136, 412, 417, 421, 423  
 Scharf, Claus 49  
 Scharfenberger, Martin 264, 298  
 Scharhag, Christina 620  
 Scharnagl, Susanne 29  
 Schärli, Wolfgang 543, 551, 553, 563, 566, 567, 568, 571, 572, 573, 578  
 Schatz, Gabriele 208, 210  
 Schatzschneider, Ulrich 549  
 Schaubruch, Kirsten 596  
 Schäufele, Wolf-Friedrich 49  
 Schaupp, Ruth 22  
 Scheck, Florian 122, 520, 521, 527, 532, 535, 536  
 Schede, Jörg 264, 296  
 Scheel, Charles 20, 26  
 Scheel, Frank 492, 503  
 Scheer, Chris 203, 215  
 Scheer, Jens-Uwe 199, 216  
 Scheib, Margit 28  
 Scheiba, Klaus-Jürgen 509, 512  
 Scheidgen, Andreas 414, 418  
 Scheidgen, Michael 193  
 Scheidt, Eberhard 264, 286  
 Scheidweiler, Yvonne 203, 210  
 Scheinhardt, Hartwig 639, 642, 683, 684  
 Schell, Burkhard 415, 417, 424  
 Schelle, Carla 350, 357, 366, 370, 371  
 Schellens, Dagmar 264, 292  
 Scheller, Herbert 240, 299, 300, 348, 349  
 Schenk, Dietmar 123, 616, 620, 624, 625, 626, 627, 628  
 Schenke, Ludger 167, 168, 171, 176, 177  
 Scherer, Carmen 414, 416, 421, 423  
 Scherer, Guido 264, 283  
 Scherer, Stefan 122, 521, 528, 533, 535  
 Scherf, Ferdinand 354, 358  
 Scherrmann, Andreas 550, 553  
 Scherzinger, Katja 708  
 Scheurich, Armin 264, 291, 380, 388  
 Schickedanz, Christoph 697, 698  
 Schicketanz, Karl-Heinz 264, 286, 331  
 Schiener, Heike 617, 621, 630, 631  
 Schiener, Jürgen 377, 383, 395  
 Schier, F. 240, 293  
 Schiffer, Ilka 281  
 Schikofski, Jan 730  
 Schilcher, Karl 122, 521, 527, 533, 536  
 Schild, Erling Ozer 40  
 Schild, Hansjörg 280, 322  
 Schilling, Ernst-Peter 525, 528, 529  
 Schilling, Fritz 243  
 Schilling, Klaus von 639, 642, 651, 652, 653  
 Schilling, Marcel 380, 386, 387, 402  
 Schilling, Rolf 520, 521, 527, 532, 534, 536  
 Schilling, Tanja 525, 527  
 Schilson, Arno 138, 482, 493, 505  
 Schimkat, Lotte 203, 207  
 Schimmel, Alexander 169, 178  
 Schindeldecker, Mario 152  
 Schindelka, Martina 415  
 Schindler, Holger 264, 292  
 Schinke, Holger 520, 525  
 Schinzel, H. 332  
 Schinzel, Helmut 246, 287  
 Schipper, Sigrid 520  
 Schirrmacher, Esther 549  
 Schirrmacher, Ralf 264, 284, 544, 549, 561  
 Schitthof, Manfred 34  
 Schlag, Sven 587, 589, 599  
 Schläger, Susanne 24  
 Schlander, Martina 596  
 Schlau, Wilfried 57  
 Schlechter, Ursula 184  
 Schleef, Udo 512  
 Schlegel, Germar 551  
 Schlegel, Jens 264, 289  
 Schlegel, Sabine 271, 291  
 Schleicher, Harald 161, 688, 689, 691  
 Schleifenbaum, Anna-Maria 32  
 Schleinkofer, Gerhard 508, 511, 516, 517, 539  
 Schlickum, Christine 353, 358, 366, 371  
 Schlimm, Simone 530  
 Schlimmer, Stefan 113  
 Schlindwein, Peter 292  
 Schlosser, Axel 697, 698  
 Schlösser, Julia 384, 385  
 Schlosser, Martina 218  
 Schlotter, Eberhard 687, 688  
 Schmahl, Helmut 138, 483, 488, 496, 497, 499, 501  
 Schmalz, Sabine 640, 656  
 Schmelich, Haruka 710, 727  
 Schmelz, Elfriede 29  
 Schmelzer, Sandra 29  
 Schmenger, Ralf-Patrick 264, 283  
 Schmicking, Daniel 354, 356, 361  
 Schmid, J.J. 138, 485, 488, 496, 497  
 Schmid, Jan Peter 707  
 Schmid, Susanne 416, 418  
 Schmid, Volkmar 579, 583, 589, 597, 599, 600  
 Schmidmeier, Norbert 34  
 Schmidt, Annemarie 381, 382  
 Schmidt, Annette 264  
 Schmidt, Arno 550  
 Schmidt, Berthold 243, 277  
 Schmidt, Dirk 152, 205  
 Schmidt, Dorothee 203, 212  
 Schmidt, Erwin Robert 124, 579, 580, 581, 595, 605, 607, 608  
 Schmidt, Folke 264, 296  
 Schmidt, Folkert 203, 215  
 Schmidt, Frank 546, 553  
 Schmidt, Günter 199, 216, 227, 510, 519  
 Schmidt, Harald 587, 593  
 Schmidt, Heinz-Martin 550  
 Schmidt, Klaus 639, 643, 644, 657, 658, 660  
 Schmidt, Kurt 198  
 Schmidt, Lutz G. 241, 291, 337, 338, 406  
 Schmidt, Manfred 116, 119, 123, 124, 541, 551, 557, 563, 566, 567, 568  
 Schmidt, Marc 587, 593  
 Schmidt, Marcus 29, 264, 296  
 Schmidt, Paul-Günther 198  
 Schmidt, Sabine 381, 382  
 Schmidt, Stefan 19, 41

- Schmidt, Uwe 12, 162  
 Schmidt, W. 332  
 Schmidt-Hellerau, Karola 621  
 Schmidt-Kittler, Norbert 616, 620, 624, 625, 628  
 Schmidt-Legran, Udo 526  
 Schmidtberger, Uschi 294  
 Schmidtmann, Irene 331  
 Schmied, Ewa 353, 358  
 Schmied, Gerhard 135, 374, 384, 394, 395, 396  
 Schmiedel, Sven 264, 286, 331  
 Schmiedt, Walther 264, 293, 339, 340  
 Schmiel, Gabriela 18  
 Schmitt, Angelika 590  
 Schmitt, Annette 377, 381, 382, 390, 391  
 Schmitt, Bärbel 589  
 Schmitt, Christian 697  
 Schmitt, Edgar 236, 242, 280, 322  
 Schmitt, Gesa 209  
 Schmitt, H.J. 240, 289, 335  
 Schmitt, Helena 415  
 Schmitt, Helmut 640, 644, 659, 662  
 Schmitt, Margret 307  
 Schmitt, Markus 457  
 Schmitt, Robert 31  
 Schmitt, Rudolf 710, 733  
 Schmitt, Sigrid 138, 482, 484, 488, 489, 496, 499, 500  
 Schmitt, Steffen 116  
 Schmitt, Ulrich 246, 291, 337, 338  
 Schmitt, Volker 587, 589, 597, 598, 599  
 Schmitt, Wilhelm 41  
 Schmitz, Bernhard 308  
 Schmitz, Josef 168, 172  
 Schmitz, Jürgen-Erik 306  
 Schmitz, Marie-Luise 650  
 Schmock, Regina 647  
 Schmukle, Stefan 375, 389, 407, 409  
 Schnabel, Annette 377, 383, 395  
 Schnabel, Renate 264, 287  
 Schnabel, Thomas 304  
 Schnaubert, Swanja 727, 732  
 Schnecko, Hans-Werner 547, 550, 565  
 Schneider, Claus 508, 512, 515, 516  
 Schneider, Frank 265, 291  
 Schneider, Hendrik 198, 208  
 Schneider, Jens 265, 283  
 Schneider, Johannes 408, 525, 530  
 Schneider, Johannes Josef 523, 527, 534, 536  
 Schneider, Norbert 98  
 Schneider, Norbert F. 373, 374, 383, 395, 396  
 Schneider, Peter 40  
 Schneider, Peter M. 139, 242, 282, 323, 324, 609  
 Schneider, Rita 167, 173  
 Schneider, Susanna 265, 278  
 Schneider, Tanja 451, 458, 477, 478  
 Schneider, Theodor 168, 171  
 Schneider, Thomas 414, 418, 425, 426  
 Schneider, Ute 483, 491, 502, 503, 514  
 Schneider, Uwe H. 49, 206  
 Schneider-Raetzke, Brigitte 265, 335, 336  
 Schnell, Ingo 567  
 Schnell, Matthias 551  
 Schnettger, Matthias 49  
 Schnorrenberg, Gerd 548, 550  
 Schnütgen 308  
 Schödder, Susanne 528  
 Schoen, Axel 596  
 Schoen, Harald 378, 381, 390, 392  
 Schoenwald, Stephanie 203, 211, 217, 229  
 Schofer, Alexander 32  
 Schöfmann, Hans-Jürgen 114  
 Schöhl, Eva-Maria 292  
 Scholl, Helmut 705, 707, 708, 712, 719  
 Scholl, Stefanie 203, 209  
 Scholles, Jakob 710, 726  
 Schollmeyer, Dieter 546, 550, 551  
 Schollmeyer, Kerstin 29  
 Schollmeyer, Patrick 447, 451, 456, 457, 474  
 Schöllner, Carsten 249, 295  
 Scholtz, Erwin 295  
 Scholz, Alexander 265, 283  
 Scholz, Andrea 587, 590  
 Scholz, Carola 595  
 Scholz, Götz 22  
 Scholz, Michael 546, 554, 555  
 Scholz, Ralf D. 619, 622, 630  
 Scholz, Sebastian 486, 489, 500  
 Schömer, Elmar 139, 508, 512, 513, 518, 519  
 Schön, Eva 709  
 Schön, Loni 218  
 Schön-Hölz, Katja 265, 279  
 Schönberger, Christine 296  
 Schönberger, Winfried 243, 289  
 Schöne, Sebastian 152, 155, 157  
 Schönefuß, Götz 265, 296  
 Schönemann, Petra 25  
 Schönfelder, Martin 494  
 Schönhense, Gerhard 311, 521, 527, 532, 534, 535, 537  
 Schönig, Inge 596  
 Schönleben, Klaus 304  
 Schönmehl, H.-O. 697, 698  
 Schöpe, Hans Joachim 523, 526, 527, 535  
 Schöpe, Hans-Joachim 710  
 Schopf, Rudolf 242, 290, 336  
 Schopf, Rudolf Ernst 336  
 Schöpp, Frank 142, 144, 146  
 Schorn, Ulrike 133, 182, 184, 187, 188  
 Schott, Erich 40  
 Schott, Norbert 126, 127  
 Schöttle, Isabell 546, 554, 555  
 Schrage-Früh, Michaela 137, 431, 433, 435, 438, 439, 440  
 Schramm, Christoph 265, 286  
 Schramm, Peter 235, 242, 290, 336  
 Schramm-Schmidt, Ulrike 491  
 Schramme, Jürgen 587, 593, 602, 603  
 Schrattenholz-Hammar, Andre 247, 316  
 Schreckenberger, Matthias 240, 284, 327, 328  
 Schreiber, Christina 354, 358  
 Schreiber, Jutta 265, 286  
 Schreiber, Michael 636, 645  
 Schreiber, Verena 619, 622, 630  
 Schreiber, Wolfgang 119, 247, 283, 326, 327, 328  
 Schreier, Judith 639, 645, 671, 672  
 Schreiner, Birgit 589  
 Schreiner, Dorothea 29  
 Schreiner, Gerd 21  
 Schreiner, K. 126  
 Schreiner, Oliver 265, 286  
 Schrezenmeir, Jürgen 241, 287, 333  
 Schröder, Anja 546, 552  
 Schröder, Annette 265, 296  
 Schröder, Christian 547, 549  
 Schröder, Hans-Jürgen 12, 138, 139, 506, 510, 513, 518, 519  
 Schröder, Heinz-Christoph 242, 278, 315, 316  
 Schröer, Alexander 486  
 Schrohe, Birgit 549  
 Schrohe, Dieter 415  
 Schröter, Elisabeth 449, 457  
 Schubert, Nikolas 152, 157  
 Schubert, Thomas 593  
 Schuberth, Edgar 706, 709, 726, 730, 732  
 Schuchalter-Eicke, Gabriela 213, 216  
 Schuchardt, Helga 101  
 Schuchmann, Markus 265, 286  
 Schückes, Heike 77  
 Schuckmann, Irene 621  
 Schué, Edith 32  
 Schuh, Hans-Jürgen 506, 508, 512, 514, 515, 516, 517, 574  
 Schuhmacher, Bernd 702  
 Schuhmacher, Christine 554, 555  
 Schuhmacher, Michael 695, 699, 702, 704  
 Schüler, Andrea 35  
 Schüler, Christine 203, 209  
 Schuler, Martin 247, 288, 333  
 Schüler, Suela 284  
 Schüller, Carsten 30  
 Schüller, Stephanie 203, 212  
 Schüller, Thorsten 450, 453, 461  
 Schüller, Valerie 203, 207  
 Schulmerich, Karl 34

- Schulte, Antonius 169, 173, 179  
 Schulte, Dorothea 606  
 Schulte, Erik 240, 276  
 Schulte-Derne, Dörte 162  
 Schulte-Wissermann, Hermann 270, 290  
 Schultz, Hartwig 414, 417, 423  
 Schultz, Ludolf 617  
 Schultz, Melanie 265, 309  
 Schultz, Michael 547, 550, 563  
 Schultz-Coulon, Katja 265  
 Schultze, Brigitte 419, 448, 454, 455, 468, 469, 470  
 Schulz, Andrea 547, 550  
 Schulz, Antje 482  
 Schulz, Gerhard 265, 287  
 Schulz, Holger 41  
 Schulz, Ina 554, 555  
 Schulz, Rolf Christian 542, 550  
 Schulz, Rosita 31  
 Schulz, Simon 697, 698  
 Schulz, Susanne 415, 419, 428  
 Schulz, Volker 270, 288  
 Schulz-Dobrick, Burkhard 617, 620, 626  
 Schulze, Andrea-Eva 431, 436, 437  
 Schulze, Camilla 710, 724, 725  
 Schulze, Fritz W. 429, 433, 434  
 Schulze, Peter M. 196, 216, 217, 227, 233  
 Schulze, Ralf 249, 299  
 Schulze-Bergkamen, Henning 286  
 Schulze-Rath, Renate 265, 286  
 Schumacher, Leonhard 12, 482, 487, 495, 496  
 Schumacher, Reinhard 240, 289, 326, 334, 335  
 Schumacher, Ulrike 548  
 Schumann, Ragna 20  
 Schumann, Siegfried 378, 381, 390, 392  
 Schumann, Steffen 525  
 Schumann-Schmid, Brunhilde 707, 712, 720, 721, 722  
 Schunck, Peter 636  
 Schunk, Klaus 273, 284, 303  
 Schuon, Robert Alexander 265, 298  
 Schüpferling, Marliese 357, 358  
 Schürmann-Darda, Ingrid 708  
 Schürmeyer, Thomas H. 307  
 Schürnbrand, Jan 199, 210  
 Schurzig, Angelika 457  
 Schuster, Anja 59  
 Schuster, Frank 203, 208  
 Schuster, Stefan 304  
 Schuth, Walter 278, 318  
 Schütte 305  
 Schütz, Lothar 525, 530, 539  
 Schütz, Michael 265  
 Schuy, Steffen 551  
 Schüz, Joachim 244, 285, 286, 331  
 Schwab, Lothar 427  
 Schwab, Patricia 356  
 Schwab, Rainer 265, 283  
 Schwab, Sandra 431, 433, 434, 441  
 Schwab, Siegfried 648  
 Schwaeble, Wilhelm 588, 595, 607, 608  
 Schwalbach, Karl-Heinz 33  
 Schwamb, Michael 525, 528, 534  
 Schwandtner, Götz 510, 513, 518  
 Schwantner, Petra 697, 698  
 Schwarting, Andreas 244, 286, 332, 333  
 Schwartzmann, Rolf 199, 207, 222  
 Schwartz, Björn 416, 419  
 Schwarz, Franz-Josef 697, 699  
 Schwarz, Hans-Werner 705  
 Schwarz, Lothar 206  
 Schwarz, Manfred 295  
 Schwarz, Margarethe 552  
 Schwarz, Petra M. 116, 118, 281  
 Schwarz, Wolfgang 36  
 Schwarz-Knöck, Monika 22  
 Schwarzhaupt, Alexander 510, 511  
 Schweden, Franz 265, 283  
 Schwedt, Herbert 412, 418  
 Schweighöfer, Edeltraud 32  
 Schweikardt, Thorsten 596  
 Schweinurth, Wolfgang 19  
 Schweitzer, Eva 378, 386, 387, 400, 401  
 Schweitzer, Günter 35  
 Schwenk, Tilman 619, 622  
 Schwenkmezger, Thomas 292  
 Schwenn, Oliver 247, 297, 345  
 Schweppe, Cornelia 350, 357, 369, 372  
 Schweppe, Janine 265, 301  
 Schwerdtfeger, Andreas 373, 375, 389, 406, 408, 409  
 Schwerdtfeger, Friedrich Peter 308  
 Schwertzel, Kristiane 506  
 Schwitzgebel, Frieder 354, 356, 361  
 Scotti-Rosin, Michael 448, 453, 460, 464, 465, 466  
 Scriba, Albrecht 182, 184  
 Sculean, Anton 247, 300  
 Sczesny, Christoph 206, 216  
 Sebastian, Martin 265, 289  
 Seehaus, Christine 378, 386, 387, 401  
 Seelbach, Dieter 429, 436, 444  
 Seemann, Christine 152, 155, 156, 160  
 Seewald, Gerlinde 279  
 Seghers, Anna 41  
 Segner, Frank 697, 700  
 Sehhati-Chafai, Gholam 283  
 Sehn, Elisabeth 592  
 Seidel, Carina 547, 554, 555  
 Seidenspinner, Wolfgang 414, 418, 426  
 Seidl, Karlheinz 304  
 Seifert, Joachim Kai 135, 235, 292, 339, 340  
 Seifert, Ulrich 274, 282, 324  
 Seiffge-Krenke, Inge 136, 374, 388, 406, 408, 409, 410  
 Seiler, Dieter 304  
 Seiler, Sascha 415, 419, 426  
 Seiler, Signe 25  
 Seils, Susanne 458  
 Seipel, Ursula 384  
 Seitz, Alfred 117, 581, 591, 593, 601, 602, 603, 604  
 Seitz, Willi 354, 358, 369  
 Seliger, Annette 28, 29  
 Selinka, Hans-Christoph 265, 319  
 Selivanova, Oksana 265, 298  
 Selmi, Abderraouf 265, 288  
 Sen, Aditya 587, 594  
 Sendero, Bogdan 639, 646, 680, 681  
 Senges, Jochen 304  
 Sensburg, M. 495  
 Seringhaus, Ute 296  
 Seubert, Sabine 640, 645, 667  
 Seufert, Rudolf 247, 296, 344, 345  
 Seybold-Epting, Walter 301  
 Shatta, Moataz 203, 216  
 Shen, Zhong 547, 550  
 Sheth, Shila 710  
 Shih, Anne 504, 695, 698  
 Shoufan, Marwan 510, 511  
 Shrouf, Naser 651, 653  
 Siebald, Manfred 431, 433, 434, 440, 443  
 Siebecker, Dagmar 33  
 Siebenhaar, Ursula 213  
 Siebert, Sandra 378, 386, 387, 401  
 Siebler, Jürgen 265, 286  
 Siegel, Ekkehard 265, 279  
 Siegert, Petra, (TAe) 590  
 Siegfarth, Brigitte 647  
 Siegler, Alexander 547, 553  
 Siepchen, Hertha 172  
 Sieper, Wolfgang 647  
 Siepman, Ulrike 265, 288  
 Sieren, Rolf 697, 698  
 Siesenop, Sylvia 579  
 Sießmeier, Thomas 266, 284  
 Siever, Holger 639, 645, 670, 671, 672, 673, 675  
 Sievernich SJ, Michael 132, 168, 172, 175, 179  
 Sievers, Sandra 621  
 Siggelkow, Wulf 266, 296  
 Siggemann, Jürgen 20  
 Sigl, Peter 552  
 Sigmund, Günther 273, 284, 308  
 Sigmund, Martin 306  
 Sikora, Peter 710, 727  
 Sillescu, Hans 542, 552  
 Silva-Brummel, Maria Fernanda 451, 454, 467  
 Simaei, Ursula 453  
 Simiantonaki, Nektaria 266, 285, 330



- Simon, Eric 204, 208  
 Simon, Michael 136, 411, 416, 418, 425, 426  
 Simon, Werner 167, 168, 173, 178, 179  
 Singelmann, Jost 293  
 Singer, Hellmut 542, 548, 553  
 Singer, Margrit 27  
 Singh, Waltraud 173  
 Sinss, Karl Gerhard 304, 305  
 Sirocko, Frank 616, 620, 623, 625, 626, 628  
 Sitschewski, Jürgen 705  
 Skala, Christine 266, 296  
 Skonieczny, Paul, 41  
 Skopnik, Heino 306, 307  
 Skronn, Rick 710, 728  
 Slavik, Sonja 729  
 Slenczka, Notger 117, 133, 181, 185, 189  
 Sliwinski, Hans 167, 169, 179, 180  
 Slowinski, A. 30  
 Slowinski, Anja 151, 155, 157, 158, 160  
 Snow, Jonathan E. 623, 624  
 Sody, Renate 285  
 Soerensen, Lars 648  
 Sohns, Anne Katrin 204, 212  
 Solbach, Andreas 411, 417, 422, 423, 424, 427  
 Solies, Dirk 353, 356, 362  
 Soll, Hendrik 694, 697, 698  
 Solloch, Conrad 61  
 Sommer, Holger 619  
 Sonnberg, Jutta 621  
 Sonnentag, Sandra 266, 292  
 Sonntag, Ronald 193  
 Sonntag-Dillender, Markus 378, 388, 407  
 Sörensen, Rüdiger 30  
 Sorge, Heiko 152  
 Sörgel, Sabine 427  
 Soto de Kamann, Silvia 142, 144, 150  
 Sound, Iris 123, 551  
 Souquet, Jochen 266, 283  
 sowie weitere Referenten 561, 572  
 Spacek, Vladimir 117, 688, 689, 691  
 Spaderna, Heike 380  
 Spahn, Beatrix 708  
 Spahn-Langguth, Hildegard 555, 578  
 Spanfellner, Karin 31  
 Spangenberg, Christian 336  
 Späth, Julia F. 204, 214  
 Spath, K. P. C. 91, 101  
 Spath, Karl Peter Christian 14, 22, 117  
 Spatkowski, Gabriele 266, 276  
 Spehs, Peter 617, 621, 632  
 Speicher, Carola 491  
 Spessert, Rainer 244, 276, 314, 316, 604  
 Spiering, Hartmut 547, 549  
 Spies, Bernhard 136, 412, 417, 421, 422, 423, 424, 426  
 Spiesberger, Hubert 122, 522, 527, 534, 536  
 Spiess, H.W. 547, 552, 567, 568  
 Spiess, Hans Wolfgang 48  
 Spiewak, Tomasz 415  
 Spitz, Jörg 306  
 Spiwoks-Becker, Isabella 249  
 Spix, Claudia 247, 285, 331  
 Spohn-Hofmann, Annette 19  
 Spranger, Jürgen 243, 289  
 Sprengard, Karl Anton 117, 351, 355, 362, 363  
 Sprenger, Dirk 619  
 Priestersbach, Albert 331  
 Springer, Elisabeth 162  
 Springer, Nicola 549  
 Sprinzi, Martin 249, 286  
 Staab, Franz 57  
 Stachel, Günter 168, 173  
 Stadie, Axel 295  
 Stadler, Gerd 27 \*  
 Stahl, Heiko 431, 433, 434, 438  
 Stahl, Ruth 289  
 Stähler, Nikolai 204, 212, 226  
 Stahlschmidt, Michael 304, 305  
 Stahr, Jörgpeter 142, 144  
 Staib, Bruno 12, 137, 447, 448, 453, 460, 464, 465, 466, 467  
 Stampf, Wolfgang 527  
 Stanjek, Ulrich 632  
 Stanzl, Günter 452, 457  
 Stapf, Ulrike 594  
 Starck, Joachim 205  
 Starck, Markus 204, 214  
 Stark, Daniela 549  
 Starke, David-Sebastian 204, 207  
 Starke, Helmut 687, 688  
 Starke, Roswitha 184, 185  
 Stassen, Michael 266, 280, 322  
 Staubach, Petra 266, 290  
 Stauder, Renate 621  
 Staudt, Michael 695, 698  
 Staudte, Hans-Walter 275, 296  
 Stauf, Eva 358  
 Stauth, Georg 384, 385  
 Steeger, Dieter 707  
 Stefan, Barbara 299  
 Stefanski, Janusz-Maria 697, 698  
 Steffan, Jakob 40  
 Steffens, Rudolf 415, 416, 422, 489  
 Stehl, Denise 639, 645  
 Steige, Gabriele 27  
 Steiger, Stefanie 27  
 Steimel, Michaela 266, 277  
 Stein, Franz 40  
 Stein, Friedrich 198, 214, 230  
 Stein, Raimund 266, 296  
 Stein, Thomas 303  
 Stein, Thomas M. 136, 431, 433, 434, 438, 439  
 Steinbach, Anita 29  
 Steinbach, Christa 277  
 Steinbach, Markus 358, 362, 411, 414, 416, 421, 422, 423  
 Steinberg, Reinhard 308  
 Steinberger, Daniela 336  
 Steinbrink, Kerstin 247, 290, 336  
 Steiner, Christian 619, 622  
 Steiner, Eric 266, 296  
 Steiner, Tilman 378, 386, 387, 402, 405  
 Steinfartz, Karl-Josef 34  
 Steinfeldt, Gunda 27  
 Steingraber, Stephan 450, 456  
 Steinhorst, Ulrich 306  
 Steinkönig, Uwe 710  
 Steinlein, Wilhelm 40  
 Steinmann, Werner 706, 708, 710, 713, 722, 733  
 Steinmetz, Christine 266, 283  
 Steinwachs, Namihiro, Peter 432, 436, 437, 446  
 Stelmaszyk, Bernhard 351, 357, 359, 363, 365, 366, 370  
 Steltenkamp, Siegfried 551  
 Stender, Elmar 266, 301  
 Stengel, Stephan 378, 383, 395, 396  
 Stenner, Markus 266, 298  
 Stenzel, Mark 298  
 Stenzhorn, Michael 28  
 Stepantchenko, Natalia 652  
 Stephan, Gerrit 525, 528  
 Stephan, Siegfried 274, 292, 338  
 Steppling, H. 332  
 Steppling, Harald 270, 289  
 Stepputat, Michael 552  
 Stern, Elena 697, 698  
 Stern-Schneider, Gabriele 592  
 Stetter, Susanne 266, 298  
 Steudten, Helmut 34  
 Steuerwald, Christian 135, 396  
 Steup, Steffen 204, 210  
 Steveker, Lena 432, 434, 441  
 Stieffenhofer, Ute 620  
 Stier, Ulrike 266, 295  
 Stierhof, Philipp 710, 730  
 Stiglegger, Marcus 413, 420, 428  
 Stipp, Hermann-Josef 12, 117, 132, 167, 168, 170, 176  
 Stock, Helga 540  
 Stöckemann, Volker 127  
 Stöcker, Walter 581, 591, 601, 602, 604  
 Stockfisch, Dagmar 118  
 Stöckigt, Joachim 542, 554, 555, 576, 577  
 Stoeter, Peter 236, 240, 284, 314, 316, 326, 328, 338, 346, 601, 605  
 Stoffelns, Bernhard 266, 297  
 Stofft, Christian 266, 287

Stofft, E. 103, 106  
 Stofft, Eckhart 16, 237, 240, 276  
 Stohr, Albert 40  
 Stohr, Michael 587, 593  
 Stoll, Brigitte 234  
 Stoll, Karl-Heinz 635, 643, 644, 658, 659, 660, 662  
 Stoll, Oliver 486, 487, 495  
 Stoltenberg, Gundelinde 171, 172  
 Stolz, Christian 619, 622, 631  
 Stolz, Gabriele 266, 290  
 Stolzis, Lienhard 308  
 Stopfkuchen, H. 325  
 Stopfkuchen, Herwig 240, 289, 334, 335  
 Stork, Thomas 32, 33  
 Störmer, Siegmund 303  
 Störmer-Caysa, Uta 120, 412, 416  
 Storz, Heide 593  
 Stosseck, Klaus 270, 283  
 Stosseck, K. 270, 293  
 Strand, Dennis 266, 286  
 Strand, Susanne 266, 286  
 Straßner, Sybille 353, 358, 370  
 Strassner, Veit 170  
 Stratmann, Jörg 540, 547, 554, 555, 574, 575  
 Straub, Marie-Francoise 639, 642, 654  
 Straub, Marie-Françoise 639, 645, 664, 665, 666  
 Strecker, Ivo 374, 384, 385  
 Strecker, Ludwig 40, 41  
 Strecker, Ulrich 266, 283  
 Streeck, Rolf E. 240, 279, 319  
 Strehlau-Schwoll, Holger 306  
 Streit, Klaus-Stephan 587, 593  
 Streit, Reinhold 116, 121  
 Streng, Ursula 208  
 Streuber, Kurt 34  
 Striegel, Ludwig 504, 694, 695, 699, 702  
 Striffler, Thomas 266, 286, 331, 332  
 Striouk, Sergej 551  
 Stripf, Tobias 266, 298  
 Strobel, Lothar 41  
 Ströbele, Hubert 266, 287  
 Strube, H.D. 292, 340  
 Strube, Hans-Dietmar 272, 294  
 Strübig, Joachim 526  
 Struchholz-Pommeranz, Edith 130  
 Struck, Manuela 485, 487, 494  
 Struss, Hans-Garlich 266, 289  
 Strüver, Pamela 731  
 Stübinger, Stephan 204, 208  
 Stuck-Kerth, Elvira 527  
 Studentisches Lernstudio 235  
 Stuffer-Oberhausen, Petra 25  
 Stuloff, Nikolai 509  
 Stumpf, Fritz 354, 358, 369  
 Stumpf, Hilke 386, 387

Stumpf, Stefan 152  
 Stunz, Holger R. 486, 499  
 Stuppert, P. 403  
 Stuppert, Peter 161  
 Stürer, Andreas 267, 287  
 Stürzbecher, Christiane 587, 593  
 Stuyvesant Montero, Vanessa Veronica 298  
 Stypa, Heike 593  
 Sudek, Rolf 378, 383, 394, 396  
 Suder, Daniela 283  
 Sudowe, Stephan 290  
 Sugiera, Malgorzata 419, 427, 469  
 Surac, Vjeka 204, 216, 227  
 Süsterhenn, Adolf 41  
 Swoboda, Herbert 707, 709, 710, 718, 722, 733  
 Sydow, Dagmar 110  
 Szczepaniak, Renata 414, 416  
 Szöcs, Andreas 617, 621, 630, 633

## T

Tacke, Markus 151, 153, 155, 158, 160  
 Tadic, André 267, 291  
 Tahir, Nawaz 549  
 Tahmassebi, Nadja 380, 388  
 Takeda-Herms, Makiko 696, 698  
 Tamm, Gabriele 309  
 Tanner, Berno 247, 296, 345  
 Tapprogge, Stefan 122, 521, 528, 533, 535, 536, 613  
 Taraf, Zahra 151, 152, 157  
 Tassiopoulou, Chrissi 432, 436, 444  
 Tauber, Hermann 707  
 Technau, Gerhard 314, 316, 328, 338, 579, 580, 581, 594, 601, 605, 606, 607  
 Teebken, Lotta 710  
 Teege, Patrick 587, 590  
 Tehrani, Mana 267, 297  
 Teichmann, A. 60  
 Teichmann, Arndt 198  
 Teichreb, Sabine 687  
 Teifke, Andrea 267, 283  
 Tekyatan, Haki 267, 300  
 Tempel, Michael 619, 622, 631  
 Ternes, Thomas 618, 627  
 Tettenborn, Barbara 275, 292  
 Teufel, Andreas 249, 286  
 Teufel, Gerhard 91  
 Teupke, Gordian 697, 698  
 Thaler, Sonja 267, 288  
 Tharun, Udo 550  
 Théato, Patrick 540, 544, 550  
 Theile, Ursel 91  
 Theis, Christoph 295  
 Theiß, Margrit 267, 283  
 Thelen, M. 310  
 Thelen, Manfred 36, 125, 240, 283, 326, 327, 328, 339, 346  
 Theling, Thomas 204, 215  
 Theobald, M. 332  
 Theobald, Matthias 240, 288, 333  
 Theobald, Sascha 587, 596, 610, 611  
 Thews, Oliver 235, 244, 277  
 Thiedeke, Udo 380, 384, 395, 396  
 Thiel, Josef Franz 378  
 Thielmann, Jörn 617, 621  
 Thielmann, Sascha 204, 213, 217, 228  
 Thien, Bernd 710  
 Thierbach, Andreas 267, 283  
 Thierbach, Jutta 267, 309  
 Thies, Angelika 206, 213  
 Thies, J. 235, 267, 294  
 Thimm, Andreas 130, 381, 382  
 Thimm, Sascha 587, 590, 710  
 Thoemke, Frank 242, 292  
 Thole, Marita 299  
 Thomann, Klaus-Dieter 135, 280, 320  
 Thomas, A. 289  
 Thomas, Andreas 525, 529  
 Thomas, Axel 618, 622, 633  
 Thomas, Christian 267, 296  
 Thomas, Erhard 582, 592  
 Thomas, Ise 21  
 Thomas, Joachim 380, 389, 410  
 Thomas, Katrin 432, 434, 441  
 Thomasen, Helga 451, 454, 460, 462, 463  
 Thomé-Unger, Miriam 432, 434  
 Thörle, Petra 540, 550  
 Thum, Martina 619, 622  
 Thümler, Björn 267, 292  
 Thümler, Reiner 270, 292  
 Thürnau, Annekathrin 267, 283  
 Thüroff, Joachim W. 240, 296, 343, 344  
 Tiator, Lothar 525, 528, 535  
 Tiefel, Werner 35  
 Tietze, Dieter Thomas 181, 186  
 Tilgner, Hilmar 489  
 Tilling, Astrid 267, 301  
 Tillmann, Georg 196, 213, 217, 228  
 Tilly, Michael 117, 182, 185, 191  
 Tischbein, Birgitta 151  
 Tittel, Claus 135, 340  
 Tittel, Laura 194  
 Todo, Sendra 554, 555  
 Todt, Gerlinde 127, 373, 389  
 Todt, Klaus-Peter 484, 490, 501  
 Todt, Wolfgang 619  
 Tomala-Steinhauer, Janina 26  
 Tomacic-Christmann, Maja 282  
 Tonard, Jean-François 639, 645, 663, 664, 665  
 Tönges, Ellen 488  
 Tönges, Hans-Josef 354, 358, 368  
 Tonn, Peter 267, 291  
 Töpfer, Guido 510, 513, 519  
 Töpfer, Klaus 205  
 Torbati, Parvis 708

- Torka, Rainer 640, 647, 649  
 Torzewski, Michael 235, 249, 289, 332  
 Tosstorff, Reiner 486, 490, 501  
 Toussaint, Walter 271, 290  
 Towns-Eger, Colleen 640, 644, 656  
 Traber, Angelika 267, 283  
 Trabert, Michael 640, 644, 656, 657  
 Trampert, Ludwin 308  
 Tranter, Anthony 653  
 Trapp, Christian 547, 554, 555  
 Trappen, Stefan 412, 417  
 Trautmann, Kathrin 249, 297  
 Trautmann, Norbert 123, 547, 549, 560, 561  
 Trautmann, Siegfried 38, 196, 214  
 Trautwein, Mark 267, 301  
 Treede, Rolf-Detlef 240, 276, 313, 314, 316, 328, 338, 342, 601, 604, 605  
 Trefzger, Thomas 522, 526, 528, 534, 535, 536, 537  
 Treib, Johannes 271, 292, 302  
 Treinen, Franz-Joachim 267, 300  
 Tremel, Wolfgang 12, 116, 311, 540, 542, 548, 556, 557, 558, 559  
 Tremml, Ingrid 687, 689  
 Trepp, Leo 40, 183  
 Tresch, Achim 510, 519  
 Trettin, Käthe 354, 356, 360  
 Trinh, Tran Tong 292  
 Trojan, Philipp 587, 592  
 Troost, Annette 267, 297  
 Tropine, Andrei 267, 284  
 Trossen, Conny 552  
 Trottberger, Claudia 215  
 Trotter, Jacqueline 314, 316, 328, 338, 581, 594, 601, 605  
 Trouet, Susan 267, 285  
 Trübenbacher, Egon 522, 527, 531  
 Trupa, Sarmite 430, 436, 437, 445, 446  
 Trzask, C. 60  
 Tsaryk, Roman 282  
 Tschepe, André 458  
 Tschirmer, Stefan 249, 286  
 Tsekov, Mihail 710, 726  
 Tunovic, Elvira 639, 643, 644, 657  
 Türeci, Özlem 247, 288, 333  
 Türk, Claudia 639, 643, 644, 656, 658  
 Türk, Matthias 30  
 Türk, Susanna 378, 389, 406, 409, 410  
 Turner, James A. 639, 644, 648, 657, 663  
 Tüttenberg, Andrea 267, 290  
 Tweraser, Enikö 587, 590  
 Tzanova, Irene 267, 283
- U**  
 Uebele, Michael 309  
 Uhink, Christian 587, 590, 599  
 Ulbrich, Holger 544, 554, 575  
 Ullmaier, Johannes 411, 414, 417, 422, 423, 424  
 Ullmann, Andrew J. 267, 288  
 Ullmann, Margarete 592  
 Ullrich, Heiner 351, 357, 359, 366, 370, 371  
 Ulmer, Hans-Volkhart 139, 705, 706, 708, 710, 712, 713, 714, 720  
 Ulrich, Mirjam 152  
 Ulrich, Peter 273, 295, 339, 341  
 Ultee, Annemieke 587, 596, 610, 611  
 Unden, Gottfried 139, 580, 581, 596, 597, 610, 611, 612  
 Unger, Ronald E. 267, 285  
 Ungersböck, Karl 273, 295, 339, 341  
 Untucht, Tobias 485, 492, 503  
 Unverricht, Hubert 57  
 Uppenkamp 304  
 Urbach, Hansjörg 548, 550, 564  
 Urbach, R. 605, 606  
 Urbach, Rolf 587, 594, 606, 607  
 Urban, Almut 142, 144, 147  
 Urban, Dieter 199, 211, 217, 229  
 Urban, Joachim 583, 594, 606, 607  
 Urban, Peter 247, 292  
 Urban, Reinhard 36, 234, 236, 240, 282, 323, 324  
 Urich, Klaus 582, 592  
 Urich-Neitzert, Tanja 24  
 Uthmann, Thomas 138, 139, 508, 513, 518, 519  
 Uthoff, Dieter 616, 621  
 Utikal, Klaus 204, 216, 233
- V**  
 v. d. Osten-Sacken, D. 303  
 v. Tiling, Silke 249, 293  
 Vahl, Christian-Friedrich 274, 293, 326, 327, 339, 341, 342  
 Valev, Ivan 249, 318  
 Van der Merwe, Christo 132, 176  
 van Dongen, P.G.J. 521, 527, 533, 534  
 van Enckevort, Christian Joseph 510, 511  
 van Skyhawk, Hugh 450, 458  
 van Straten, Duco 57, 508, 511, 515, 517, 518, 519  
 Vater, Wulf 41  
 Vaudiaux, Jaques 41  
 Vaupel, Peter 43, 240, 276, 277, 313, 314  
 Vef, Olaf 587, 594, 606, 607  
 Veit, Gabriele 282  
 Veith, Michael 583, 593, 601, 603, 604  
 Veith, Werner H. 412, 416  
 Velden, Manfred 380, 388, 409  
 Velten, Alexandra 142, 144, 149, 431, 433, 435, 442  
 Velthaus, Gerhard 351, 357  
 Vennes, Melanie 547, 550  
 Ventulett, Karl 697  
 Venzlaff, Helga 449, 458, 478  
 Verhoeven-van Elsbergen, Ursula 117, 137, 447, 448, 459, 480, 481  
 Vernaleken, Ingo 267, 291  
 Vest, Bernd 478  
 Vetre, Oscar 694, 695, 698  
 Vetter, Thomas 267, 295  
 Vetter, Ulrich 306  
 Victor, Anja 267, 286, 331, 332  
 Vid, Michael 710, 731  
 Viedebant, Klaus 380, 386, 387  
 Viertel, Bruno 588, 591, 601, 604  
 Vieweger, Conny 118  
 Vilgis, Thomas 525  
 Vilgis, Thomas A. 533, 536  
 Vinke, Rainer 49  
 Virnich, Winfried 688, 689, 692  
 Vishvanath, Jasmin 142, 144, 148  
 Visser, Tamara 137, 450, 455, 472  
 Vissoultcheva, Dimitrina 153  
 Vitten, Carolin 587, 593  
 Vogel, Andreas 29  
 Vogel, Gisela 279  
 Vogel, Hagen 267, 277  
 Vogel, Irmtraud 453  
 Vogel, Kerstin 117  
 Vogel, Manuel 525, 528  
 Vögele, Hannelore 380, 384, 385, 398, 399  
 Vogelgesang, Klaus 688, 689, 691, 693  
 Vogl, Joachim 708  
 Vogler, Georg 587, 594  
 Vogler, Roswitha 641  
 Vogt 307  
 Vogt, Thomas 25, 247, 292  
 Vogtländer, Volker 270, 336  
 Voigt, Friederike 587, 593, 603  
 Voigt, Hans-Joachim 301  
 Voigtländer, Thomas 275, 288  
 Voigtländer, Volker 304  
 Volk, Eberhard 695, 700  
 Volke, Felicitas 493  
 Völkel, Hermann 639, 644, 656, 660, 661, 662  
 Volkert, Natalia 485, 490  
 Volkmann, Caroline 204, 207  
 Volkmann, Uwe 131, 197, 211, 219, 224, 225  
 Vollet, Matthias 353, 356, 360, 361  
 Vollhardt, Kai 204, 214  
 Vollmer, Doris 543, 552, 567  
 Vollmer, Martin 267, 283  
 Vollrath, Lutz 240, 276, 574  
 Volmer, Gabriele 306  
 Völter-Mahlknecht, Susanne 267, 280, 320, 321  
 Vomweg, Toni 268, 283  
 von Bardeleben, Ralph Stephan 268, 287  
 von Bardeleben, Renate 95

- von Baumgarten, Rudolf 240, 277  
 von Cube, Robert 710  
 von der Handt, Gerd 415, 417  
 von der Way, Thomas 452  
 von Dreusche, Marie-Luise 294  
 von Eichel-Streiber, Christoph 242, 279, 319  
 von Felden, Heide 350, 357, 370, 372  
 von Harrach, Dietrich 116, 118, 122, 521, 529, 535, 536, 574  
 von Heimendahl, Leopold 17  
 von Issendorff, Wolf-Dietrich 247, 294, 339, 340  
 von Kaphengst, Christian 697, 698  
 von Knebel, Irina 697, 698  
 von Landenberg, Philipp 249, 289, 332  
 von Lewinski, Silke 206  
 von Mach, Marc-Alexander 268, 287  
 von Matuschka-Greifenclau, Klara 40  
 von Meltzer, Constanze 587, 589, 599, 600  
 von Mengden, H.J. 305  
 von Mengden, Jürgen 270, 288, 333  
 von Mitzlaff, Joachim 111  
 von Opel, Heinz 206  
 von Salmuth, Curt 40  
 von Schlabrendorff, Eva 432, 436, 437, 446  
 von Senarclens-Grancy, Alexander 41  
 von Stebut, Esther 268, 290  
 von Stieglitz, Friederike 376, 384, 397  
 von und zu Eltz, Jakob 40  
 von Volckamer, Jürgen L.K. 35  
 von Weymarn, Verena 302  
 von Wickede, René 204, 210  
 von Winterfeld, Dethard 137, 449, 457, 475  
 Voß, Rudolf 136, 412, 416, 421, 422, 423, 424  
 Vossel, Gerhard 374, 388, 406, 407, 409  
 Vradelis 305  
 Vucurevic, Goran 268, 284  
 Vulcu, Sebastian 268, 281  
 Vysotsky, Myroslav 547, 553, 564  
 Vyvers, Katharina 27
- W**  
 Wachowski, Mirco 591  
 Wachtel, Roswitha 383  
 Wächter, Sonja 433, 435  
 Wachter, Waltraud 288  
 Wächtersbach, Eva 552  
 Wacker, Petra-Angela 26, 432, 434, 438, 442  
 Wäßler, Hermann 48  
 Wagener, Sibylle 204, 212, 217  
 Wager, Volker 268, 288  
 Wagner, A. 497  
 Wagner, Andreas 182, 184  
 Wagner, Christoph 378, 381, 390, 391, 392  
 Wagner, Daniel 547, 554, 555  
 Wagner, Daniela 23  
 Wagner, Dominik 293  
 Wagner, Eva Maria 268, 288  
 Wagner, G. 126  
 Wagner, Gerda 641  
 Wagner, Markus 268, 286  
 Wagner, Marlene 309  
 Wagner, Meike 414, 419  
 Wagner, Michaela 552  
 Wagner, R. 301, 302  
 Wagner, Siegfried 41  
 Wagner, Swen 279  
 Wagner, Uwe 19  
 Wagner, Wilfried 240, 299, 331, 347, 349  
 Wagner, Wolfgang 247, 294, 339, 341  
 Wahl, Jochen 268, 297  
 Wahl, W. 135, 292, 340  
 Wahlen, Bianca Maria 268, 283  
 Wahlmann, Ulrich Wilhelm 247, 299, 347  
 Wahner, Angela 141, 142, 145, 146  
 Wahnes, Christian 551  
 Walch, Michael 540  
 Walcher, Thomas 17, 118, 122, 521, 528, 529, 531, 532, 536  
 Walde, Bettina 131, 351, 356, 360, 361  
 Waldeck, Andreas 204, 214  
 Waldmann, Peter 415, 419, 426  
 Waldorf, Werner 33  
 Waldron, Elaine 278  
 Waldschmidt, Mirko 710, 730  
 Walenta, Stefan 268, 277, 313, 314, 574, 578  
 Waligora, Katja 378, 388  
 Walker, Ronald 639, 644, 657  
 Wallen, Hans 29  
 Wallen, Stefanie 384  
 Wallenfang, Thomas 314, 342  
 Waller, Nicole 431, 433, 434, 442  
 Wallner, Herbert 619  
 Wallrapp, Sabine 28  
 Walter, Jochen 451, 455, 456, 472  
 Walter, Rudolf 483, 493  
 Walter, Sascha 152  
 Walter, Udo 273  
 Walther, Clemens 548, 550, 559  
 Walther, Ellen 297  
 Walther, Ursula 279  
 Walz, Peter H. 270, 296, 343  
 Wand, Norbert 482, 487, 494  
 Wandel, Eveline 268, 286  
 Wanek, Agathe 697, 698  
 Wang, Jingling 432, 436, 446  
 Wangemann, Birgit 268, 283  
 Wängler, Björn 549  
 Wanitschke, R. 332  
 Wanitschke, Roland 243  
 Wänke, Heinrich 48  
 Wanke, Rainer 525, 526, 528, 535  
 Warnke, Jörg 549  
 Warth, Dora 639, 642, 647, 648, 649  
 Wässle, Heinz 588, 591, 604  
 Weber, Achim 268, 285  
 Weber, Alfred 389  
 Weber, Gernot 530  
 Weber, Hans 582, 590  
 Weber, Hermann 483, 488  
 Weber, Klaus T. 451, 457, 475, 476  
 Weber, Martin 268, 288, 333, 334  
 Weber, Matthias M. 240, 287, 332, 333  
 Weber, Siegfried 510, 512, 516, 517, 574  
 Weber, Thomas 452, 456, 474  
 Weber, Ulrike 452, 457, 476  
 Weder, Beatrice 197, 212, 226, 229  
 Wedow, Michael 193, 204, 212, 226  
 Weg, Marianne 370  
 Wegener, Gerhard 99, 139, 574, 579, 580, 581, 592, 597, 603, 604  
 Wegener, Joachim 268, 300  
 Weggen, Sascha 268, 278, 315, 316  
 Wegner, Gerhard 48, 547, 552  
 Wegner, Maria 540  
 Wehler, Daniela 268, 288  
 Wehr, Barbara 137, 447, 448, 453, 460, 463  
 Wehrbein, Heiner 241, 299, 347, 348  
 Wehrland, Andrea 298  
 Wei, Na-xin 639  
 Weibrich, Gernot 247, 300  
 Weich, Bettina 587, 595, 608  
 Weichel, Martina 208, 209  
 Weichmann, Helge 619, 622, 633  
 Weide, Rudolf 273, 288, 334  
 Weidenbach, Willi 303  
 Weidenfeller, Lydia 554, 555  
 Weigand, Hanfried 306  
 Weigel, Andrea 647  
 Weigold-Hess, Irmtraud 639, 646, 679, 680  
 Weihe, Christoph 299  
 Weikel, Wolfgang 275, 297, 304  
 Weil, Stefan 549  
 Weilandt, Oliver 510, 511  
 Weilemann, L. S. 325  
 Weilemann, L. Sacha 241, 287, 332, 333  
 Weilemann, L.S. 309  
 Weiler, Norbert 273  
 Weinblum, Dieter 243, 277  
 Weindel, Christina 552  
 Weiner, Oliver 707, 719  
 Weiner, Elke 419  
 Weinmann, Arndt 268, 286  
 Weirich, Hans-Armin 205  
 Weirich, Oliver 729

- Weis, Sabine 163  
 Weise, Kerstin 268, 279  
 Weiser, Prisca 389  
 Weisner, Boye 306  
 Weiss de Seng, Irene 451, 454, 465, 466  
 Weiß, Bardo 168, 171  
 Weiß, Birgit 26  
 Weiß, Brigitte 163  
 Weiß, Carsten 281  
 Weiss, Christian 268, 287  
 Weiß, Christoph 12  
 Weiss, Erich 297  
 Weiß, Fanny 373  
 Weiß, Jürgen 153  
 Weistand, Sabine 30  
 Weitzel, Dieter 270, 290, 335  
 Weitzel, Günter 32  
 Weitzel, Uta 431, 433, 435, 441  
 Welge, Ines 551  
 Weikoborsky, Hans-Jürgen 275, 298  
 Wellek, Brigitte 268, 335, 336  
 Weller, Christine 276  
 Weller, Marion 645  
 Welschehold, Stefan 295  
 Welt, Rüdiger 304  
 Welter, Nicole 353, 358, 367, 368  
 Weltner, Constanze 624  
 Weltner, Konstanze 619, 622  
 Wenda, Klaus 272, 294, 306, 340  
 Wendel, Christoph 697, 698  
 Wendel, Joachim 127  
 Wendt, Delia 416, 418  
 Wendt, Klaus 121, 123, 522, 526, 527, 536, 574  
 Weng, Annegret 509, 511  
 Wenger, Barbara 436  
 Wengoborski, Sonja 452, 458, 479, 480  
 Wenkel, Birgit 694  
 Wennemuth, Heike 414, 418  
 Wentaschek, Stefan 268, 300  
 Wenz, Stefan 710  
 Wenzel 307  
 Wenzel, Anke 268, 290  
 Wenzel, Astrid 730  
 Wenzel, Diana 452, 459, 480  
 Wenzel-Naß, Gabriele 454  
 Werhahn, Konrad 247, 292  
 Werling, Marina 268, 297  
 Wermuth, Nanny 121  
 Werner, Annegret 26  
 Werner, Christian 241, 282, 325  
 Werner, Hans Dieter 615, 617, 620, 623, 624  
 Werner, Johanna 687, 690  
 Werner, Katja 551, 552  
 Werner, Konstanze 380, 386, 387, 401  
 Werner, Marcus 619, 622  
 Werner, Michael 204, 216  
 Wernicke, Wolfgang 582, 589, 597, 598, 599, 600  
 Wernitsch, Walter 243  
 Wernli, Heini 521, 530, 537, 538, 539  
 Werth, Günther 522, 527, 531, 536  
 Werth, Horst 27  
 Werthmann, Katja 375, 384, 385, 397, 399  
 Wess, Günther 543, 575  
 Wessel-Therhorn, Dörte 705, 707, 709, 717, 720, 722, 731  
 Wesseler, Claudia 408  
 Wessler, Ignatz 271  
 Westenfelder, Johannes 639, 642, 650, 652, 653, 654  
 Wester, Petra 587, 590  
 Westerhausen, Steffi 19  
 Westermann, Stephanie 292  
 Wetter, Andreas 384, 385  
 Wetter, Friedrich 169, 171  
 Wetter, Günter 14, 151  
 Wetterling, Andreas 727  
 Wettstein, Hermann 647  
 Wetz, Gabi 30  
 Wetzl, Petra 552  
 Wewer, Anke 183, 184, 187  
 Weyer-Menkhoff, Stephan 111, 122, 134, 181; 185, 187, 190  
 Weyland, Gudrun 593  
 Wicke, Dirk 452, 459, 481  
 Widera, Artur 525, 527  
 Widmer, Jörg 552  
 Wieber, Georg 618, 625  
 Wiechelt, Jascha 268, 287  
 Wiechen, Kai 273, 307  
 Wiechers, Bettina 237, 276  
 Wiegand, Olav 355, 356  
 Wiegard, Christiane 286  
 Wiehl, Leonore 543, 549  
 Wiehl, Norbert 547, 549  
 Wielant, Martin 204, 208  
 Wiemer, Claudia 142, 144, 145  
 Wienken, Silvia 552  
 Wiens, Matthias 268, 278  
 Wieschen 305  
 Wiesehomeier, Meike 450, 453, 465  
 Wiesend, Reinhard 138, 482, 492, 503, 504  
 Wiesner, Christoph 268, 296  
 Wiest, Katharina 291  
 Wiest, Wolfgang 304, 305  
 Wiewrodt, Rainer 269, 289  
 Wild, Aloysius 582, 589, 597, 599, 600  
 Wild, Martin 205, 215  
 Wild-Zöller, Claudia 24  
 Wilde, Volker 618, 625  
 Wilhelm, Irmgard 308  
 Wilhelm, Manfred 543, 552, 568  
 Wilhelmi, Volker 619, 622, 632  
 Wilke, Jürgen 373, 374, 386, 400, 402, 403  
 Wilken, Rolf-Dieter 50, 123, 616, 620, 623, 625, 627, 628  
 Will, Angelika 281  
 Willershausen, Brita 241, 300, 347, 348  
 Willershausen-Zönnchen, Brita 299  
 Willersinn, Herbert 41  
 Willkop, Eva-Maria 12, 411, 414, 417, 425  
 Wilm, Erich 302  
 Windirsch, Michael 269, 283  
 Windoffer, Reinhard 244, 276, 312, 314, 316, 574, 604  
 Windrath, Eva 432, 436, 437, 446  
 Winkler, A. Karoline 710  
 Winkler, Hartmut 301  
 Winkler, Jürgen R. 373, 378, 381, 390, 392  
 Winkler, Markus 199, 211, 220, 225  
 Winnacker, Ernst-Ludwig 101  
 Winschermann, Maria Luise 27  
 Winter, Ilona 642, 647  
 Winterer, Georg 247, 291, 337, 338, 406  
 Winterling, Dorothea 458  
 Wippermann, Carl-Friedrich 247, 289, 334  
 Wirbel, Manfred 35  
 Wirsam, Jan 205, 215  
 Wirsching, Heike 710  
 Wirth, Bettina 28  
 Wirth, Gernot 640, 646, 649  
 Wirth, Volkmar 520, 521, 530, 537, 538  
 Wirtz, Helmut 269, 289  
 Wiskamp, Keiko 432, 436, 437, 446  
 Wismeth, Johanna 642  
 Wissler, Gregor 269, 283  
 Wissler, Richard 351, 355  
 Wißmann, Hans 122, 134, 181, 185, 191  
 Wißmann, Ulrike 416, 418  
 Witan, Heidrun 278  
 Witsch, Norbert 132, 169, 173, 178  
 Witt, Barbara 615  
 Wittenmeier, Eva 269  
 Wittköpper, Marijke 298  
 Wittmann, Reinhard 94  
 Wittrock, Sven 550  
 Wittstock, Alfred 135, 380, 381, 382, 392, 393  
 Wlosok, Antonie 449, 455  
 Wöbcke, Manfred 353, 358, 359, 368, 369  
 Wodtke, Angela 639, 645, 675, 676, 677  
 Woessler, Martin 640, 643  
 Wohlfahrt, Manuela 35  
 Wohlfarth, Karl-Anton 169, 171  
 Wöhr, Markus 269, 296  
 Wöhr, Monika 269, 283

Wojnowski, Leszek 241, 281, 322  
 Wolcke, Benno 269, 283, 325  
 Wolf, Bernhard A. 542, 552, 565, 568  
 Wolf, Boris 549  
 Wolf, Günter 380, 386, 387, 401  
 Wolf, Monika 310  
 Wolf, Rudolf 243, 283  
 Wolf, Sieglinde 269, 309  
 Wolf, Yvonne 414, 417, 422, 423  
 Wolf-Süßmann, Eva-Maria 378, 389, 409, 410  
 Wölfel, Catherine 269, 288  
 Wölfel, T. 332  
 Wölfel, Thomas 236, 241, 288, 333, 334  
 Wolfert, Constanze 130  
 Wolff, Volker 373, 374, 386, 387, 400, 404, 405  
 Wölfl, Haiko 31  
 Wölfl, Veronika 234  
 Wölflin, Silvia 152  
 Wolfrum, Uwe 314, 316, 328, 338, 582, 591, 601, 602, 603, 604, 605  
 Woll, Ursula 38  
 Wöllner, Jens 269, 296  
 Wolpert, Christa 552  
 Wolter, Otto 355, 358, 369  
 Wonneberger, Reinhard 182, 184, 187  
 Woog, Melanie 28  
 Worbs, E. 45  
 Worbs, Erika 635, 646, 680, 681  
 Wörner, Tobias 726  
 Wriedt, Markus 49  
 Wriedt, Susanne 299  
 Wu, Barbara 292  
 Wucher, Albert 375, 387  
 Wulgaris, Susanne 269, 297  
 Wullenweber, Ute 309  
 Wunsch, M. 294  
 Würfel, Almut 293  
 Würfel, Rudolf 552  
 Wirkert, Barbara 355, 358, 370  
 Wurmehl, Sabine 549  
 Wurster, Carl, 40  
 Wuttke, Eveline 199, 216  
 Wuttke, Michael 625, 628  
 Wystub, Sylvia 588, 595, 608  
 Wyzisk, Katja 588, 593

## X, Y, Z

Xiaofeng, Yuan 552  
 Xie, Renguo 552  
 Xiong, Yun 553  
 Yao, Shenglai 553  
 Yazdani, Catrin 163  
 Ye, Jianhui 552  
 Yildiz, Taylan 380, 381, 382, 391  
 Yu, Chen 547, 550  
 Zabel, Bernhard 241, 289, 334, 335, 336, 342  
 Zafirovski, Nicole 24

Zahn, Ralf 304  
 Zahn, Rudolf K. 243  
 Zahorka, Daniza 269, 300  
 Zander, Rolf 241, 277, 313, 314, 578  
 Zanea-Wangler, Eugen 303  
 Zang, Jürgen 32  
 Zangenfeind, Monika 24  
 Zapf, Stefan 269, 283  
 Zarbock, Heinz 694, 695, 698  
 Zauner, Stephan 550  
 Zdunkowski, Wilford G. 522, 530  
 Zechel, Christina 249, 315, 316  
 Zecher, Reinhard 351, 356, 362  
 Zechner, Ulrich 269, 335, 336  
 Zehm, Simone 710, 724  
 Zeile, G. 332  
 Zeitnitz, Christian 525, 526, 528, 535, 536  
 Zeller, Dieter 447, 449  
 Zeller, Georg 554  
 Zeller, Geraldine 286  
 Zeller, Waltraud 554  
 Zelno, Anna 648  
 Zentel, Rudolf 540, 542, 550, 556, 562, 563, 564, 565, 568, 613, 614  
 Zepp, F. 97  
 Zepp, Fred 36, 234, 241, 289, 330, 334  
 Zeppernick, Maria Mercedes 639, 645, 648, 673, 674  
 Zerban, Gabriele 207  
 Zerbe, R. 93  
 Zerbe, Rainer 12, 579, 580, 588, 597, 598  
 Zettel, Judith 728  
 Zhang, Bin 552  
 Zhang, Jian 552  
 Zhang, Ling 552  
 Zhang, Zhenhuan 639, 643, 684, 685  
 Zhdanova, Vladislava 636, 646, 677, 678  
 Zhong, Shen 547, 550  
 Zhu, Yabo 432, 436, 446  
 Zibell, Stephanie 380, 381, 382, 392  
 Zibell, Ute 27  
 Zibulski, Axel 205, 211  
 Ziebler, Anja 641  
 Ziebler-Kühn, Anja 104  
 Ziegler, Anneli 292  
 Ziegler, Esther Anja 298  
 Ziegler, Josef Georg 40, 168, 171  
 Ziegler, Verena 552  
 Ziehl, Marlies 645  
 Ziethen, Christian 523, 527  
 Zimmer, Elenore 302  
 Zimmer, Heinz 380, 409  
 Zimmer, Irina 25  
 Zimmerling, Ruth 374, 381, 382, 390, 391, 392  
 Zimmermann, Geert 522, 530

Zimmermann, Jörg 117, 412, 687, 688, 690, 693  
 Zimmermann, Rainer 380, 386, 387, 402, 404  
 Zimmermann, Stefan 615, 617, 621, 630  
 Zimmermann-Lutz, Dagmar 278  
 Zipfel, Frank 205, 212, 217, 413, 419, 426, 427  
 Zipfel, Johannes 273, 288  
 Zirbs, Ilona 555  
 Zischler, Hans 139, 580, 582, 595, 597, 609, 610  
 Zmij, Ursula 549  
 ZMW, Azubi 28  
 Zocher, Heinz 710, 729  
 Zohlnhöfer, Werner 50, 198, 228  
 Zöllner, Monika 459  
 Zöllner, Inge 142, 144, 145  
 Zöllner, Jan 273, 296, 342  
 Zopfs, Jan 197, 208, 220, 224  
 Zörner, Sven 588, 592  
 Zörntlein, Siegfried 269, 282  
 Zosel, Bernhard 486, 493, 504, 505  
 Zourmand, Hossein 688  
 Zschäbitz, Albrecht 244, 276, 312  
 Zscherpe, Antje 512, 513  
 Zschocke, Jürgen 278  
 Zuber, Frank 446  
 Zuck 108  
 Zuckmayer, Carl 41  
 Zugschwerdt, Tanja 414, 419, 427  
 Zuo 514  
 Zuo, Kang 508, 512  
 Zwickel, W. 45  
 Zwickel, Wolfgang 122, 133, 181, 184, 187  
 Zwicker, Jörg 215  
 Zwicker, Stefan 486, 490, 498  
 Zwijnenburg, Nicolette 655

## Mustervorlage: "Medizinische Dissertation"

- (Broschüre-pdf) Hinweise zur Erstellung von med. Dissertationen
- Word-Schulung für die Erstellung von Dissertationen
- Mustervorlage / Literaturverzeichnis
- Layout-Beispiele



Kostenlos anfordern bei

Rationelle Arztpraxis e.V. • Felix-Dahn-Str. 43 • 70597 Stuttgart • Tel.: 0711 - 976390 • Fax 976398

E-Mail: [info@rationelle-arztpraxis.de](mailto:info@rationelle-arztpraxis.de) • [www.rationelle-arztpraxis.de](http://www.rationelle-arztpraxis.de)

**Rationelle  
Arztpraxis**  
Konzepte für Ihre Zukunft

## Sachregister

**Benutzen Sie das Sachregister des Hochschul-Informationssystems „UnivIS“ im Internet:**

**<http://univis.uni-mainz.de>**

Dort geben Sie im Telefon- und E-Mail-Verzeichnis Ihren Suchbegriff in das Eingabefeld ein. Sie können schnell und aktuell nach Einrichtungen (z.B. um einen Ansprechpartner in einem Institut, Lehrstuhl oder in einer Klinik zu finden), nach Räumen, nach allgemeinen Einträgen (z.B. Notrufnummern, Telefonzentrale, Laboratorien) und auch nach bestimmten Personen suchen.