

JOHANNES
GUTENBERG
UNIVERSITÄT
MAINZ

Personen- und Vorlesungsverzeichnis

Wintersemester
2002/2003

univer
sität
mainz

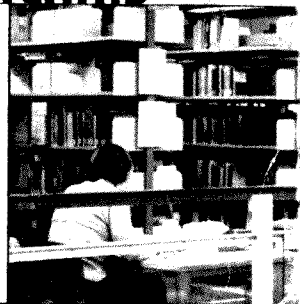

Johannes Gutenberg-Universität Mainz
Personen- und Vorlesungsverzeichnis
Wintersemester 2002/2003

ZU 30 - 2002/03
G.03
LS: Päd H 205
WS

● **Auslandsliteratur**
Wir besorgen Ihnen jede verfügbare
Auslandsliteratur

● **Zeitschriften**
Wir verwalten zuverlässig und termingenu Ihre
Zeitschriftenabonnements

● **Fachliteratur**
Wir führen ein umfangreiches Sortiment aller
Fachgebiete

● **Innovation**
Wir bieten modernste technische Ausstattung mit
Online-Recherche und CD-Rom-Bibliographie

● **Service**
Wir reservieren für Sie Neuerscheinungen, liefern
zur Ansicht und ordern im Über-Nacht-Service

● **Kompetenz**
Wir verfügen über Sachkenntnis und Know-how,
um Sie in allen Fragen zum Thema Buch
kompetent beraten zu können

BÜCHER SIND UNSERE STÄRKE!

**JOHANNES GUTENBERG
BUCHHANDLUNG
DR. KOHL**



55122 Mainz • Ader Universität

Tel. 06131/30479-0, Fax 371240

Internet: <http://www.gutenbergbuchhandlung.de>

55116 Mainz • Große Bleiche 29

Tel. 06131/27033-0, Fax 2703360

E-mail: webuni@gutenbergbuchhandlung.de

Seit Sommer 2001 erfassen wir die Personen- und Vorlesungsdaten mit dem Hochschul-Informationssystem „UnivIS“. Die Daten werden dezentral eingegeben, gepflegt und sind im Internet stets aktualisiert abzurufen. Zudem ist diese Datenbasis auch Vorlage für die Printversion, erstmalig für die Ausgabe „Sommersemester 2002“.

Wenn aufgrund der Umstellungsphase diese Ausgabe noch die eine oder andere Unstimmigkeit enthält, bitten wir um Verständnis.

Die aktuelle Fassung des Personen- und Vorlesungsverzeichnisses finden Sie unter <http://univis.uni-mainz.de>

Universitätsadresse

Johannes Gutenberg-Universität Mainz
D-55099 Mainz

Besucheranschriften siehe jeweilige Einzelinstitution

Impressum

Herausgeber: Präsident der Johannes Gutenberg-Universität Mainz
Verantwortlich: Petra Giegerich, Bereich Presse- und Öffentlichkeitsarbeit
UnivIS: Steffi Westerhausen, Online-Kommunikation, Tel. (06131) 39 2 24 21,
E-Mail: univis-help@mail.uni-mainz.de
Satz und Layout: Sebastian Beck, electronic & desktop publishing, Ringstraße 5, 91080 Marloffstein,
Tel. (09131) 89 89 39
Umschlaggestaltung: Twone Design Group, Udenheim
Stand: 31. Mai 2002
Druck: Rohr Druck GmbH, Mainzer Straße 105, 67657 Kaiserslautern, Tel. (0631) 3 41 22-0
Anzeigenwerbung: Anzeigenagentur Alpha, 68604 Lampertheim, Tel. (06206) 93 90, Fax (06206) 93 92 32
Vertrieb: Buchhandel in Mainz, Gernersheim und Wiesbaden
Verkaufspreis: 4,10 EUR
Nachdruck, auch auszugsweise, nur mit Genehmigung des Herausgebers gestattet.
ISSN 0946-266X

Inhaltsverzeichnis

Allgemeine Informationen	7
Lagepläne und Hörsäle	7
Organe, Leitung und Verwaltung der Universität	11
Klinikum der Johannes Gutenberg-Universität	32
Studierendenschaft	33
Studentenwerke	34
Aus der Geschichte der Mainzer Universität	35
Ehrenbürger und Medailleninhaber	36
Auszeichnungen	38
Auslandspartnerschaften	42
Mit der Universität verbundene Institutionen und Vereinigungen	45
Studentische Vereinigungen	54
Studierendenstatistiken	56
Termine, Fristen, Schulferien	61
Informationen zum Studium	65
Studiengänge und -abschlüsse	65
Studienkolleg	70
Weiterbildende Qualifikationen für Studierende und Graduierte	71
Beratungsservice für Studierende	76
Förderungsmöglichkeiten für Studierende	78
A-Z für Studierende	94
Beratung bei Studien- und Lebensproblemen	94
Behindertenfragen	95
Botanischer Garten	95
Cafeterien/Mensen	96
Einfahrerlaubnis	97
Fundbüro	97
Kindergarten/krippen	97
Schwimmbad/Sauna	98
Spindvermietung	98
Studentengemeinden	99
Studentenwohnanlagen	100
Studierendenticket	103
Zimmervermittlungen	104
Fachbereichsübergreifende Einrichtungen und Projekte	106
Forschungszentren	106
Sonderforschungsbereiche	107
Verbundforschungsbereiche	111

Graduiertenkollegs	111
Kompetenzzentren	112
Klinische Forschergruppen	113
Ombudsmann	113
Bibliotheken	114
Studium generale	116
Fremdsprachenzentrum	126
Zentrum für Datenverarbeitung	136
Elektronisches Medienzentrum	144
Zentrum für Qualitätssicherung und -entwicklung	145
Zentrum für wissenschaftliche Weiterbildung	146
01 Fachbereich Katholische Theologie	149
02 Fachbereich Evangelische Theologie	164
03 Rechts- und Wirtschaftswissenschaften	174
04 Fachbereich Medizin	215
11 Fachbereich Philosophie/Pädagogik	317
12 Fachbereich Sozialwissenschaften	337
13 Fachbereich Philologie I	376
14 Fachbereich Philologie II	394
15 Fachbereich Philologie III	411
16 Fachbereich Geschichtswissenschaft	447
17 Fachbereich Mathematik und Informatik	469
18 Fachbereich Physik	484
19 Fachbereich Chemie und Pharmazie	506
21 Fachbereich Biologie	543
22 Fachbereich Geowissenschaften	577
23 Fachbereich Angewandte Sprach- und Kulturwissenschaft	595
24 Fachbereich Akademie der Bildenden Künste	654
25 Fachbereich Musik	663
26 Fachbereich Sport	673
Allgemeiner Hochschulsport	693
Personenregister	704



Wer zu SPAETH kommt, den belohnt das Leben

(Michail Gorbatschow)

Eberhard Spaeth

Gaustraße 34
55116 Mainz
Tel.: 0 61 31/22 55 82
Fax.: 0 61 31/22 55 87
E-mail: kopierlaedle@mainzer-ipunkt.

STUDENTEN :

15% Ermässigung auf alle Kopierleistungen.
Z.B.: 600er Copy Card: 3,5 cent, SB mit
Vorlageneinzug, Sorter, Hefter;
37.5 % Gruppenrabatt auf Auftragsarbeiten.

Kopier
Kopier
Kopier
Kopier
Kopier
Kopier
u
&
d
u
e

Großformatkopien- und -plots bis A0, Farbkopien, Ausdrucke von Dateien in s/w oder Farbe, Scans, Bindungen, Broschüren, Prospekte, Laminierung bis A1, Papiere, Stempel, Fax- und E-mail-Service,

Allgemeine Informationen

Lagepläne und Hörsäle

Lageplan Campus

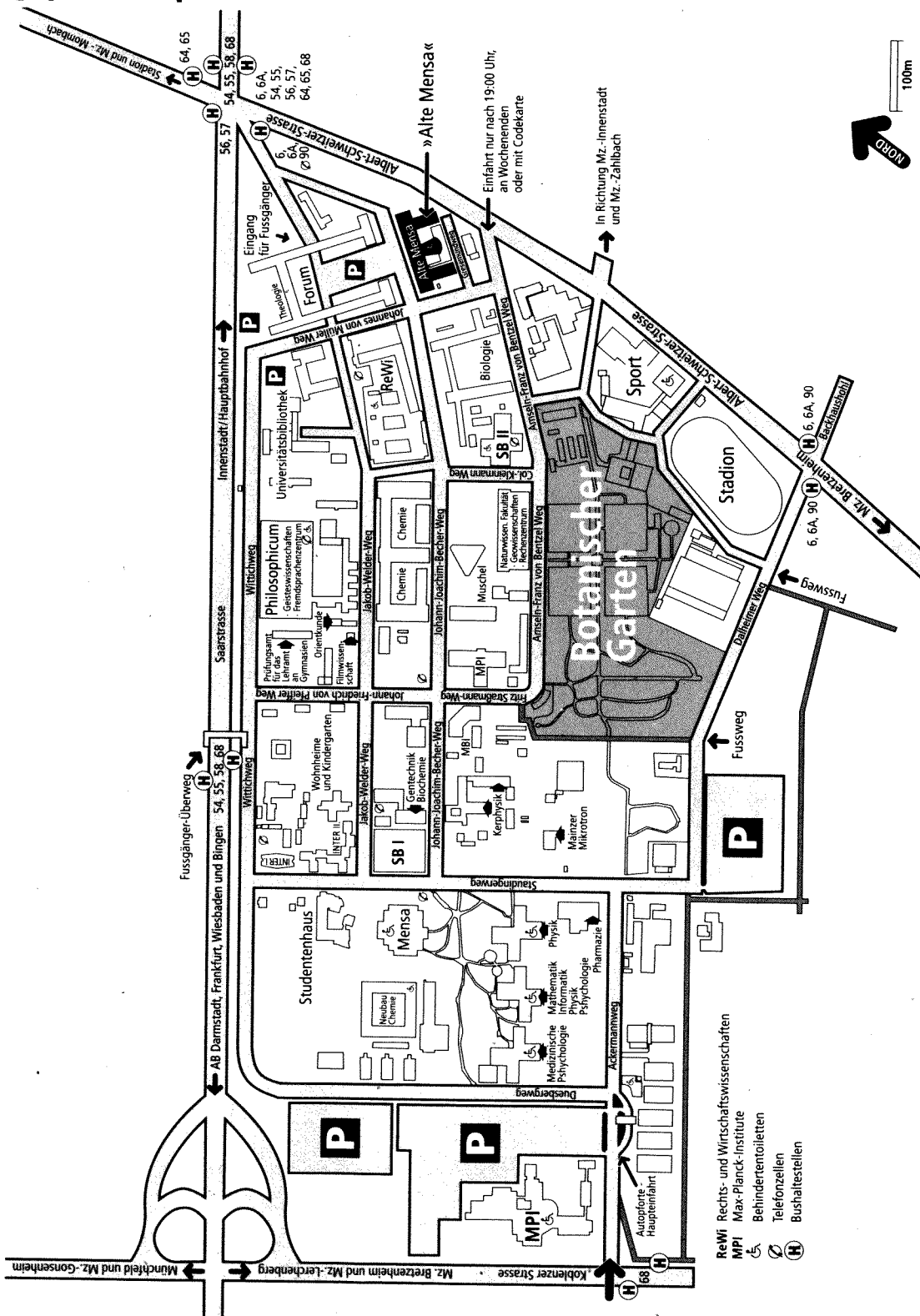

- ReWi Rechts- und Wirtschaftswissenschaften
- MPI Max-Planck-Institute
- ♿ Behindertentoiletten
- ☎ Telefonzellen
- 🚌 Bushaltestellen

LEISPORTHALLE MAINZ

Saison 14. Sept. 2002 bis 27. April 2003

taglich ab 9.00 Uhr geoffnet

Abend-Laufzeiten: Mittwoch + Donnerstag von 20.00 – 22.00 Uhr

Freitag von 19.00 – 22.00 Uhr

Samstag von 19.00 – 24.00 Uhr (Wunscheisdisco)

Dr.-Martin-Luther-King-Weg-19 (Hinter dem Fuballstadion)

Info 0 61 31 / 32 00 51

Tel.: 0 61 31 / 32 00 50

Bistro Tel.: 0 61 31 / 38 72 96



Ich lese!

*Bucher kaufe ich bei Buch Habel.
So beginnt das Lesevergnugen
schon vor der ersten Seite.*

BUCH HABEL
Mainz
Bucher und mehr

Am Brand 33 · 55116 Mainz · Tel. 0 61 31 / 2 88 14-0 www.buchhabel.de

Lageplan Klinikum

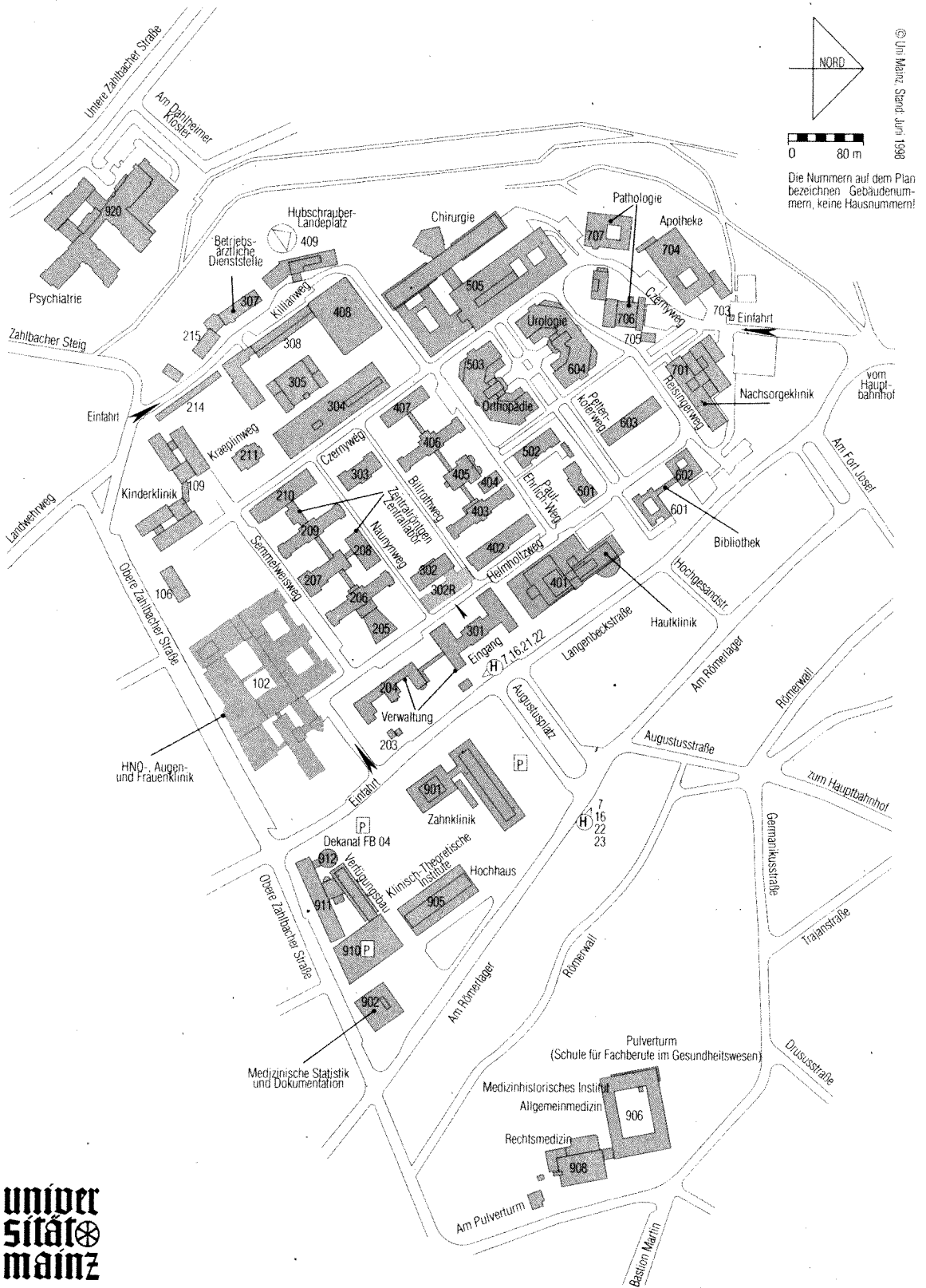

Hörsäle

Campus universitatis (Erläuterung: * = Platzzahl inkl. Notplätze)

Hörsaal	Platzzahl	Standort	Hörsaal	Platzzahl	Standort
Forum			Hs P 10	180	Welderweg 18
Hs 7	144	Forum 1	Hs P 11	130	Welderweg 18
Hs 8	342	Forum 1	Hs P 12	48	Welderweg 18
Hs 10	84	Forum, Eingang Becherweg 4	Hs P 13	84	Welderweg 18
Hs 11	78	Alte Mensa, Becherweg 5	Hs P 15	*45	Welderweg 18
Hs 13	132	Forum, Eingang Becherweg 4	Hs P 101	*40	Welderweg 18
Hs 15	143	Forum, Eingang Becherweg 4	Hs P 102	*94	Welderweg 18
Hs 16	199	Forum, Eingang Becherweg 4	Hs P 103	*53	Welderweg 18
Auditorium maximum	285	Alte Mensa, Becherweg 5	Hs P 104	84	Welderweg 18
Atrium maximum	234	Alte Mensa, Becherweg 5	Hs P 105	*67	Welderweg 18
Atrium minimum	117	Alte Mensa, Becherweg 5	Hs P 106	*70	Welderweg 18
Linke Aula	240	Alte Mensa, Becherweg 5	Hs P 107	*45	Welderweg 18
Gebäude RW I (neu)			Hs P 108	*45	Welderweg 18
Hs RW 1	1000	Welderweg 9	Hs P 109a	*30	Welderweg 18
Hs RW 2	140	Welderweg 9	Hs P 110	*70	Welderweg 18
Hs RW 3	80	Welderweg 9	Hs P 200	30	Welderweg 18
Hs RW 4	60	Welderweg 9	Hs P 201	*30	Welderweg 18
Hs RW 5	40	Welderweg 9	Hs P 202	30	Welderweg 18
Hs RW 6	40	Welderweg 9	Hs P 203	*35	Welderweg 18
Gebäude RW II (alt)			Hs P 204	*207	Welderweg 18
Hs I	42	Welderweg 4	Hs P 205	48	Welderweg 18
Hs II	80	Welderweg 4	Hs P 206	*94	Welderweg 18
Hs III	60	Welderweg 4	Hs P 207	*65	Welderweg 18
Hs IV	80	Welderweg 4	Hs P 208	*60	Welderweg 18
Hs V	42	Welderweg 4	Naturwissenschaftliche Gebäude		
Hs VI	42	Welderweg 4	SR 11	52	Müllerweg 6
Hs VII	42	Welderweg 4	Hs 18	238	Becherweg 9
Philosophicum			Hs 19	360	Becherweg 13
Hs P 1	*370	Welderweg 18	Hs 20	280	Becherweg 14
Hs P 2	143	Welderweg 18	Hs 21	108	Welderweg 11
Hs P 3	125	Welderweg 18	Hs 22	348	Becherweg 22
Hs P 4	125	Welderweg 18	Hs 23	95	Becherweg 22
Hs P 5	143	Welderweg 18	Hs 120	108	Becherweg 45
Hs P 6	*46	Welderweg 18	Hs N 025	102	Becherweg 21
Hs P 7	*80	Welderweg 18	Hs N 1	305	Becherweg 23
			Hs N 2	220	Becherweg 23
			Hs N 3	217	Becherweg 23
			Hs N 6	130	Becherweg 21
			Hs N 33	96	Becherweg 21

Organe, Leitung und Verwaltung der Universität

Senat

Vorsitzender des Senates - mit Stimmrecht: Univ.-Prof. Dr. med. Michaelis, Jörg, App. 22304

Geschäftsführung - Senat: Reinhardt, Waltraud, App. 22419

Stimmberechtigte Senatsmitglieder (Gruppe der Professorinnen und Professoren):

Univ.-Prof. Dr. Dr. h.c. Bardeleben, Renate von, Tel. 07274 508 35 243; Univ.-Prof. Dr. med. Bhakdi, Sucharit, App. 37341; Univ.-Prof. Dr. phil. Blumé, Jürgen, App. 32338; Univ.-Prof. Dr. theol. Dietz, Walter, App. 22686; Univ.-Prof. Dr. Dr. h.c. Domrös, Manfred, App. 22296; Univ.-Prof. Dr. phil. Hamburger, Franz, M.A., App. 22918; Univ.-Prof. Dr. Hanke-Bourgeois, Martin, App. 22528; Univ.-Prof. Dr. phil. Hornung, Alfred, App. 22146 23535; Univ.-Prof. Dr. Hradil, Stefan, App. 22692; Univ.-Prof. Kadereit, Joachim W., Ph.D., App. 23755; Univ.-Prof. Dr. med. Knop, Jürgen, Tel. 06131 17 2910; Univ.-Prof. Dr. Konzen, Horst, App. 22560; Univ.-Prof. Dr. phil. Ley, Klaus, App. 22986 24784; Prof. Lieser, Peter G., App. 32159; Univ.-Prof. Dr. Matheus, Michael, App. 22265; Univ.-Prof. Dr. theol. Meier, Johannes, App. 20459; Univ.-Prof. Petter, Willi, App. 25596; Univ.-Prof. Dr. phil. Spies, Bernhard, App. 2 2575; Univ.-Prof. Dr. Tremel, Wolfgang, App. 25135; Univ.-Prof. Dr. rer. nat. Walcher, Thomas, App. 25196 u 25197

Stimmberechtigte Senatsmitglieder (Gruppe der Studierenden): Heine, Barbara; Nitsche, Oliver, Tel. 06131 945417; Rhein, Isabell, Tel. 06131 368967; Rheinheimer, Dominik, Tel. 06131 618403; Stassart, Ruth, Tel. 06131 553624; Tänzer, Roland, Tel. 06131 371270; Vierath, Tobias

Stimmberechtigte Senatsmitglieder (Gruppe der Akademischen Mitarbeiterinnen und Mitarbeiter): Dr. rer. nat. Bonn, Jochen, App. 22876; Dr. rer. nat. Eberhardt, Klaus, Akad. Oberrat, App. 25846; Dr. phil. Heck, Gerhard, Ak. Dir., App. 20076; Dr. phil. Ortseifen, Karl, Ak. Dir., App. 22767; Dr. Schröder, Hans-Jürgen, Ak. Rat, App. 23605; Dr. phil. Willkop, Eva-Maria, Ak. ORätin, App. 2 2758; Dr. rer. nat. Zerbe, Rainer, Ak. Oberrat, App. 22548

Stimmberechtigte Senatsmitglieder (Gruppe der nicht wissenschaftlichen Mitarbeiterinnen und Mitarbeiter): Arnold-Fabian, Ulf, App. 33481; Dick, Gabriele, Dipl.-Biol., Dipl.-Bibl., App. 23579 23570

Senatsausschüsse und -kommissionen

zum Teil mit Entscheidungsbefugnis

Senatsausschuss für Strukturplanung und Haushaltsangelegenheiten - Vorsitz (Präsident): Univ.-Prof. Dr. med. Michaelis, Jörg, App. 22304

Senatsausschuss für Strukturplanung und Haushaltsangelegenheiten - Geschäftsführung: Müller, Christa, App. 2 22 21

mit Entscheidungsbefugnis

Senatsausschuss für Angelegenheiten des Zentrums für wissenschaftliche Weiterbildung - Vorsitz: Vizepräsident: Prof. Dr. Oldenstein, Jürgen, App. 20050

Senatsausschuss für Angelegenheiten des Zentrums für wissenschaftliche Weiterbildung - Geschäftsführung: Dr. phil. Hörr, Beate, App. 20048

Senatsausschuss für das Zentrum für Qualitätssicherung und -entwicklung - Vorsitz: Vizepräsident: Prof. Dr. Oldenstein, Jürgen, App. 20050

Senatsausschuss für das Zentrum für Qualitätssicherung und -entwicklung - Geschäftsführung: Prof. Dr. Hennen, Manfred, App. 25424

Senatsausschuss für Kapazitätsfragen - Vorsitz: Vizepräsident: Prof. Dr. Oldenstein, Jürgen, App. 20050

Senatsausschuss für Kapazitätsfragen - Geschäftsführung: Dr. Gaber, Harald, App. 23876

Senatsausschuss für die Vergabe von Förderungsstipendien nach Titel 681 02 - Vorsitz: Vizepräsident : Univ.-Prof. Dr. rer. nat. Preuß, Johannes, App. 20051

Senatsausschuss für die Vergabe von Förderungsstipendien nach Titel 681 02 - Geschäftsführung: Lehr, Martina, App. 24804

Bibliotheksausschuss des Senates - Vorsitz: Vizepräsident: Prof. Dr. Oldenstein, Jürgen, App. 20050

Bibliotheksausschuss des Senates - Geschäftsführung: Hofmann-Kastl, Monika, App. 22308

Senatskommission „Schwerpunkt Polen“ - Vorsitz (Präsident): Univ.-Prof. Dr. med. Michaelis, Jörg, App. 22304

Senatskommission „Schwerpunkt Polen“ - Geschäftsführung: Henkel-von Klab, Rainer, App. 20038

Senatsausschuss für Angelegenheiten des Fremdsprachenzentrums - Vorsitz: Vizepräsident: Prof. Dr. Oldenstein, Jürgen, App. 20050

Senatsausschuss für Angelegenheiten des Fremdsprachenzentrums - Geschäftsführung: Dr. phil. Müller-Küppers, Evelyn, App. 23188

Senatsausschuss für Datenverarbeitung - Vorsitz: Vizepräsident : Univ.-Prof. Dr. rer. nat. Preuß, Johannes, App. 20051

Senatsausschuss für Datenverarbeitung - Geschäftsführung: Dipl.-Math. Wetter, Günter, Tel. 06131 17 7195

ohne Entscheidungsbefugnis

Satzungsausschuss - Vorsitz: Vizepräsident: Univ.-Prof. Dr. phil. Druwe, Ulrich, App. 20050

Satzungsausschuss - Geschäftsführung: Kurzok-Quandel, Sabine, App. 20066

Geschäftsordnungsausschuss des Senates - Vorsitz (Präsident): Univ.-Prof. Dr. med. Michaelis, Jörg, App. 22304

Geschäftsordnungsausschuss des Senates - Geschäftsführung: Reinhardt, Waltraud, App. 22419

Senatsausschuss Leitung wissenschaftlicher Einrichtungen und Betriebseinheiten - Vorsitz: Vizepräsident: Prof. Dr. Oldenstein, Jürgen, App. 20050

Senatsausschuss Leitung wissenschaftlicher Einrichtungen und Betriebseinheiten - Geschäftsführung: Kurzok-Quandel, Sabine, App. 20066

Senatsausschuss für den Kindergarten auf dem Universitätsgelände - Vorsitz: Vizepräsident: Prof. Dr. Oldenstein, Jürgen, App. 20050

Senatsausschuss für den Kindergarten auf dem Universitätsgelände - Geschäftsführung: Ebel, Axel, Rüdiger, M.A., App. 22252

Senatsausschuss für Forschungsförderung - Vorsitz: Vizepräsident:

Univ.-Prof. Dr. rer. nat. Preuß, Johannes, App. 20051

Senatsausschuss für Forschungsförderung - Geschäftsführung: Dr. Spath, Karl Peter Christian, RD, App. 25891

Ständige Senatskommission für die Vergabe von Ehrenämtern - Vorsitz (Präsident):

Univ.-Prof. Dr. med. Michaelis, Jörg, App. 22304

Ständige Senatskommission für die Vergabe von Ehrenämtern - Geschäftsführung: Reinhardt, Waltraud, App. 22419

Senatsausschuss für Studium und Lehre - Vorsitz: Vizepräsident: Prof. Dr. Oldenstein, Jürgen, App. 20050

Senatsausschuss für Studium und Lehre - Geschäftsführung: Dr. Einig, Bernhard, App. 20032

Sonstige Ausschüsse und Kommissionen, deren Mitglieder - zumindest teilweise - vom Senat bestellt werden mit Entscheidungsbefugnis

Wahlprüfungsausschuss - Vorsitz: wird aus der Mitte des Ausschusses gewählt

Wahlprüfungsausschuss - Geschäftsführung: Dittmann, Norbert, Reg.-Amtmann, App. 23314

Zentrale Kommission für die Graduiertenförderung - Vorsitz: Univ.-Prof. Dr. Bisang, Walter, App. 22778

Zentrale Kommission für die Graduiertenförderung - Geschäftsführung: Ehlers, Johanna, App. 22321

ohne Entscheidungsbefugnis

Ausschuss für Frauenfragen gemäß § 67 Abs.5 UG - Vorsitz: Frauenbeauftragte: Dr. Gahn, Renate, App. 24787

Ausschuss für Frauenfragen gemäß § 67 Abs.5 UG - Geschäftsführung: Karrenberg, Elke, M.A., App. 20269

Ethik-Kommission für Tierschutzfragen - Vorsitz und Geschäftsführung:

Univ.-Prof. Dr. med. Kempfski, Oliver, App. 32832

Vergabeausschuss „Anreizsystem zur Frauenförderung“ - Vorsitz: Frauenbeauftragte : Dr. Gahn, Renate, App. 24787

Vergabeausschuss „Anreizsystem zur Frauenförderung“ - Geschäftsführung: Karrenberg, Elke, M.A., App. 20269

Beauftragte des Senates oder des Präsidenten

Senatsbeauftragter für Wohnheimfragen: Dr. phil. Ortseifen, Karl, Ak. Dir., App. 22767

Ombudsperson für Fragen des Umgangs mit wissenschaftlichem Fehlverhalten:

Univ.-Prof. Dr. rer. nat. (emeritiert) Beckmann, Peter, App. 25811

Stellvertretende Ombudsperson : Univ.-Prof. Dr. med. Knop, Jürgen, Tel. 06131 17 2910

Ausländerbeauftragter des Präsidenten: Dr. phil. Ortseifen, Karl, Ak. Dir., App. 22767

Versammlung

Vorsitz: Univ.-Prof. Dr. med. Dipl.-Psych. Hoffmann, Sven Olaf, Tel. 06131 17 7348

Stellvertretender Vorsitz: Univ.-Prof. Dr. Dr. h.c. Domrös, Manfred, App. 22296

Geschäftsführung: Reinhardt, Waltraud, App. 22419

Versammlungsmitglieder (Gruppe der Professorinnen und Professoren):

Prof.Dr.rer.nat. et med.habil. Arendes, Josef, App. 25936; Univ.-Prof. Dr. rer. nat. Backe, Hartmut, App. 25563; Univ.-Prof. Dr. med. Bhakdi, Sucharit, App. 37341; Univ.-Prof. Dr. Dannhardt, Gerd, App. 25728; Univ.-Prof. Dr. Doerk, Klaus, App. 22453; Univ.-Prof. Dr. Dr. h.c. Domrös, Manfred, App. 22296; Univ.-Prof. Dr. med. Förstermann, Ulrich, App. 33123; Univ.-Prof. Dr. med. Dipl.-Psych. Hoffmann, Sven Olaf, Tel. 06131 17 7348; Univ.-Prof. Dr. phil. Hufnagel, Erwin, M.A., App. 22974; Univ.-Prof. Dr. Dr. h. c. Kelletat, Andreas, Tel. 07274 508 35 324; Univ.-Prof. Dr. Konzen, Horst, App. 22560; Univ.-Prof. Dr. theol May, Gerhard, App. 20735; Univ.-Prof. Dr. phil. Renner, Karl Nikolaus, App. 39306; Dr. rer. nat. Scheck, Florian, App. 22476; Univ.-Prof. Dr. theol. Simon, Werner, App. 23772; Univ.-Prof. Dr. phil. Spies, Bernhard, App. 2 2575; Univ.-Prof. Dr. Tillmann, Georg, App. 24701; Univ.-Prof. Dr. rer. nat. von Campenhausen, Christoph, App. 22463

Versammlungsmitglieder (Gruppe der Studierenden): Dunkel, Frank, Tel. 06131 941426; Heine, Barbara; Licht, Andreas; Nitsche, Oliver, Tel. 06131 945417; Rhein, Isabell, Tel. 06131 368967; Schneider, Sebastian; Stein, Tanja

Versammlungsmitglieder (Gruppe der Akademischen Mitarbeiterinnen und Mitarbeiter):

Dr. rer. nat. Ambos, Robert, Akad.Dir., App. 22494; Dr. phil. Baumann, Lutz, Ak. Dir., App. 22792; PD Dr. phil. Birkle, Carmen, App. 24449 22146; Kienzle, Barbara, Tel. 06131 17 2162; Schmitt, Angelika, App. 22533; Ass. Simon, Eric, App. 22224; PD Dr. theol. Wagner, Andreas, M.A., App. 22469

Versammlungsmitglieder (Gruppe der nicht wissenschaftlichen Mitarbeiterinnen und Mitarbeiter): Arnold-Fabian, Ulf, App. 33481; Fritsche, Gerlinde, App. 22247; Giebel, Karla Christel, App. 22225

*Wir ordern für Sie
Sach- und Fachliteratur des In- und Auslandes*

Claudius-Buchhandlung KROSS & Co.

55116 MAINZ

Vordere Präsenzgasse 4 (gegenüber Karstadt/Deutsche Bank)

Postfach 2709 (PLZ 55017)

FAX/TEL.: 061 31/22 83 58 • E-Mail: Claudius-Buchhandlung@t-online.de

Präsidium

Forum universitatis 2, 55128 Mainz

Präsident

Forum universitatis 2, 55128 Mainz

Präsident: Univ.-Prof. Dr. med. Michaelis, Jörg, App. 22304

Sekretariat des Präsidenten: Koch, Anne, App. 22301

Persönliche Referentin des Präsidenten: Roether, Nicola, M.A., App. 22121

Fahrer des Präsidenten: Fuhrmann, Franz-Josef, App. 2392

Vizepräsidenten

Forum universitatis 2, 55128 Mainz

Vizepräsident für Studium und Lehre: Prof. Dr. Oldenstein, Jürgen, App. 20050

Vizepräsident für Forschung: Univ.-Prof. Dr. rer. nat. Preuß, Johannes, App. 20051

Sekretariat der Vizepräsidenten: Hauser, Gabriele, App. 22120, 22101

Präsidialbüro

Forum universitatis 2, 55122 Mainz

Leiter: Löw, Jürgen, Regierungsdirektor, Raum 01-204, App. 20049

Sekretariat: Juny, Karin, App. 22305

Referat 1 - Hochschulpolitische Initiativen, Akademische Angelegenheiten, Hochschulkuratorium - Leiter: Löw, Jürgen, Regierungsdirektor, Raum 01-204, App. 20049

Referat 2 - Senat, Versammlung, Fachbereiche, Zentrale Einrichtungen und Betriebseinheiten - Leiterin: Reinhardt, Waltraud, App. 22419

Referat 3 - HRK, LHPK, Fachbereich Medizin, Studierendenschaft - Leiterin: Hofmann-Kastl, Monika, App. 22308

Frauenbeauftragte

Forum universitatis 3, 55099 Mainz, Tel. 06131-39-24787, Fax. 06131-39-25747, E-Mail: gahn@verwaltung.uni-mainz.de

Die Hochschule ist gesetzlich verpflichtet, ihre Aufgaben so wahrzunehmen, dass Frauen und Männer in Studium, Forschung und Lehre gleichberechtigt sind und bestehende Benachteiligungen von Frauen beseitigt werden. Die Frauenbeauftragte hat den Auftrag, die Organe der Hochschule und die von ihnen gebildeten Ausschüsse in diesem Sinne zu unterstützen. Sie ist Beschäftigte der Universität und wird vom Senat auf zwei Jahre für das Amt bestellt.

Frauenbeauftragte der Universität

Forum universitatis 3, 55099 Mainz, Tel. 06131-39-24787, Fax. 06131-39-25747,

E-Mail: renete.gahn@verwaltung.uni-mainz.de

Frauenbeauftragte: Dr. Gahn, Renate, Raum 00 404, App. 24787

Frauenbüro

Forum universitatis 3, 55099 Mainz, Tel. 06131-39-22988, Fax. 06131-39-25747,

E-Mail: frauenbuero@verwaltung.uni-mainz.de

Frauenbeauftragte: Dr. Gahn, Renate, Raum 00 404, App. 24787

Sprechzeiten: nach Vereinbarung

Frauenreferentin: Karrenberg, Elke, M.A., Raum 00 404, App. 20269

Sprechzeiten: Di 15-16, Do 11-12.30 o.n.V.

Sekretariat: Gremm, Irena, Raum 00 404, App. 22988

Ausschuss für Frauenfragen

Forum universitatis 3, 55099 Mainz, Tel. 06131-39-22988, Fax. 06131-39-25747,
E-Mail: frauenbuero@verwaltung.uni-mainz.de

Vorsitz: Dr. Gahn, Renate, App. 24787

Geschäftsführung: Karrenberg, Elke, App. 20269

Presse- und Öffentlichkeitsarbeit

Forum 2, 55099 Mainz, Tel. 06131-39-22421, Fax. 06131-39-24139,
E-Mail: presse@verwaltung.uni-mainz.de

Leitung: Giegerich, Petra, Raum 00-212, Forum 2, 55099 Mainz, App. 20047

Sekretariat: Kraak, Helene, Raum 00-216, Forum 2, 55099 Mainz, App. 22369

Wissenschaftsredaktion: Leinauer, Bettina, Raum 00-211, Forum 2, 55099 Mainz

Redaktion Universitätszeitschrift JOGU: Spohn-Hofmann, Annette, Raum 00-216, Forum 2,
55099 Mainz, App. 20593

Online-Kommunikation : Westerhausen, Steffi, Raum 00-215, Forum 2, 55099 Mainz, App. 22421

Events und Career Service: Jobmesse, Career Days: Schmidt, Stefan, Raum 00-213, Forum 2,
55099 Mainz, App. 24722

Akademisches Auslandsamt

Forum universitatis 1 & 2, 55099 Mainz, Tel. 06131-39-22281, Fax. 06131-39-25548, E-Mail: aaa@verwaltung.uni-mainz.de

Leitung: Henkel-von Klauß, Rainer, Raum 00-202, Forum 2, App. 20038

Vertreterin der Leitung: Mohr, Elke, Raum 00-121, Forum 1, App. 22525

Geschäftszimmer: Bell-Köhler, Ursula, Raum 00-206, Forum 2, App. 22281

Informationsredaktion: Marz, Bernd, Raum 00-206, Forum 2, App. 22281

Grundsatzfragen, Hochschulpartnerschaften

Forum universitatis 2, 55099 Mainz, Tel. 06131-39-22281, Fax. 06131-39-25548, E-Mail: aaa@verwaltung.uni-mainz.de

Leitung: Henkel-von Klauß, Rainer, Raum 00-202, Forum 2, App. 20038

Sekretariat: Bell-Köhler, Ursula, Raum 00-206, Forum 2, App. 22281

Auslandsstudium in Europa

Forum universitatis 2, 55099 Mainz, Tel. 06131-39-22281, Fax. 06131-39-25548, E-Mail: europa@verwaltung.uni-mainz.de

Sprechstunde: Mo, Di, Do, Fr 10-12 h (Mo, Fr nur Zi. 206; Di, Do auch Zi. 203)

Beratung: Bell-Köhler, Ursula, Raum 00-206, Forum 2, App. 22281; Malkmus, Björn, Raum 00-203,
Forum 2, App. 20039; Dr. phil. Weiß, Birgit, Raum 00-203, Forum 2, App. 22902

Auslandsstudium in Europa/EU-Programme

Forum universitatis 2, 55099 Mainz, Tel. 06131-39-22902, Fax. 06131-39-25548, E-Mail: sokrates@verwaltung.uni-mainz.de

Sprechstunde: Di, Do 10-12 h (Zi. 203)

Beratung: Malkmus, Björn, Raum 00-203, Forum 2, App. 20039; Niestedt, Alexander, Raum 00-203, Forum 2, App. 20039; Dr. phil. Weiß, Birgit, Raum 00-203, Forum 2, App. 22902

Auslandsstudium im außereuropäischen Ausland

Forum universitatis 2, 55099 Mainz, Tel. 06131-39-20045, -20044, Fax. 06131-39-25548, E-Mail: ausser-europa@verwaltung.uni-mainz.de

Sprechstunde: Mo, Di, Do, Fr 10-12 h (Zi. 210)

Beratung: Wacker, Petra-Angela, Raum 00-210, Forum 2, App. 20044; Werner, Annegret, Raum 00-210,
Forum 2, App. 20045

Ausländische Studienbewerber und Studierende

Forum universitatis 1, 55099 Mainz, Tel. 06131-39-22525, Fax. 06131-39-25548, E-Mail: fsa@verwaltung.uni-mainz.de

Sprechstunde: Mo, Di, Do, Fr 10-12 h - während der Semesterferien eingeschränkt (Zi. 117, 121)

Leitung: Mohr, Elke, Raum 00-121, Forum 1, App. 22525

Vertreterin der Leitung: Teljega, Snjezana, Raum 00-121, Forum 1, App. 22525

Zulassung ausländischer Studienbewerber: Sieger, Christiane, Raum 00-121, Forum 1, App. 22525;
Teljega, Snjezana, Raum 00-121, Forum 1, App. 22525

Tutorium zur Betreuung ausländischer Studienbewerber: Raum 00-117, Forum 1, App. 22525

Betreuung ausländischer Studierender und Gastwissenschaftler: App. 20042

Internationaler Sommerkurs

Forum universitatis 2, 55099 Mainz, Tel. 06131-39-22724, Fax. 06131-39-25548,

E-Mail: sommerkurs@verwaltung.uni-mainz.de

Schwerpunkt Polen

Forum universitatis 2, 55099 Mainz, Tel. 06131-39-22170, Fax. 06131-39-25548, E-Mail: spp@verwaltung.uni-mainz.de

Gastprofessor/in: Raum 01-319, Forum 2, App. 22170

Sekretariat: Hirsig, Agnieszka, Raum 01-319, Forum 2, App. 22170

Gastprofessorenhaus

Wittichweg 31, 55099 Mainz, Tel. 06131-39-25870, Fax. 06131-39-23936,

E-Mail: gph@verwaltung.uni-mainz.de

Hausdame: Hornstein, Renate, App. 25870

Bureau de Coopération Universitaire Franco-Allemande

Forum universitatis 2, 55099 Mainz, Tel. 06131-39-22667, Fax. 06131-39-25548, E-Mail: attache@verwaltung.uni-mainz.de

Attaché de Coopération Universitaire: Prof. Dr. Déés de Sterio, Alexandre Marius, Raum 00-207, Forum 2, App. 22667

Sekretariat: Geise, Silvia, Raum 00-207, Forum 2, App. 22667

Sprechstunde: Di 14-16h oder nach Vereinbarung (Zi. 207)

Beauftragter Sicherheit

Ackermannweg 7-11, TBZ, 55099 Mainz, Tel. 06131-39-24808, Fax. 06131-39-23839

Beauftragter Sicherheit: Dr. rer. nat. Rammelsberg, Michael, App. 24808

Sekretariat: App. 20616

Dienststelle Arbeitsschutz

Ackermannweg 7-11, 55099 Mainz, Tel. 06131-39-2, Fax. 06131-39-23839

Leitung: Dipl.-Ing. Malsch-Mihm, Brigitte, Raum 00 109, App. 22139

Sekretariat: App. 20616

Mitarbeiter: Dipl.-Ing. Huxel, Peter, Raum 00 107, App. 23539; Dipl.-Ing. Wagner, Uwe, Raum 00 111, App. 20614

Dienststelle Umweltschutz

Sonderabfall: Dipl.-Ing. Knöck, Albert, Raum 00 105, App. 24141

Sonderabfall-Zwischenlager: Dhonau, Wolfram, App. 23862; Vorberg, Christine, App. 20617

Dienststelle Strahlenschutz

Obere Zahlbacher Straße 67 (Hochhaus am Augustusplatz), Geb. 905, EG, Tel. 06131-39-, Fax. 06131-39-

Leiter: Dr. Franz, Christoph, App. 35966

Sekretariat: App. 35233

Personendosimetrie : Globisch, Gerlinde, App. 35233

Arbeitsgruppe Radioaktive Stoffe: Kaufmann, Heinz, App. 32742

Arbeitsgruppe Röntgen: Dr. Sattelberger, Peter, App. 35234

Lager für radioaktive Abfälle: Rothgerber, Karl-Heinz, App. 33037

Universitätsarchiv

Forum 2, 55099, Tel. 06131-39-25959, E-Mail: uarchiv@verwaltung.uni-mainz.de

Leiter: Dr. Siggemann, Jürgen, App. 5959

Mitarbeiter: N.N., R U1 209, Tel. 06131-39-20369

Hochschulkuratorium

Aufgabe des Kuratoriums ist, die Verbindung zwischen der Universität und den gesellschaftlichen Kräften zu fördern.

Die sechzehn Mitglieder werden vom Ministerpräsidenten für die Dauer von fünf Jahren berufen. Die Mitglieder des Kuratoriums wurden zuletzt mit Wirkung vom 01. Februar 1998 berufen. Ihre Amtszeit endet am 31. Januar 2003. Die Mitglieder des Kuratoriums dürfen nicht Angehörige des Ministeriums für Bildung, Wissenschaft und Weiterbildung oder Mitglieder der Hochschule sein.

Vorsitzender: Dr. Friderichs, Hans, Bundesminister a.D.

Stellvertreter: Hammer, Helga, MdL, Klaus HAMMER, MdL

Geschäfts- und Schriftführer: Löw, Jürgen, Regierungsdirektor,
Tel. 39-2 23 05, [vdhk@verwaltung.uni-mainz.de]

Mitglieder:

Adam, Klaus G., Vorstandsvorsitzender der Landesbank Rheinland-Pfalz-Girozentrale, Große Bleiche 54-56, 55116 Mainz

Beck, Klaus, Verlagsgruppe Rhein-Main, Erich-Dombrowski-Str. 2, 55127 Mainz

Beutel, Jens, Oberbürgermeister der Stadt Mainz, Postfach 3820, 55028 Mainz

Buchter, Joachim, Dr., Beauftragter der Evangelischen Kirchen Rheinland Pfalz, Rheinstr. 101, 55116 Mainz

Dahm, Guido, MdL, Eduard-Mann-Str. 3, 67280 Ebertsheim

Fahlbusch, Helmut, Schott-Glas, Rembrandt-Straße 35, 55127 Mainz

Friderichs, Hans, Dr., Bundesminister a.D., Kappelhofgasse 2, 55116 Mainz

Hammer, Helga, MdL, Frankenstr. 11, 55126 Mainz

Hammer, Klaus, MdL, Sertoriusring 149, 55126 Mainz

Hanser-Strecker, Peter, Dr., Schott Musikverlag, Weihergarten 5, 55116 Mainz

Heiter, Benno, Bürgermeister der Stadt Gernersheim, Stadtverwaltung, 76726 Gernersheim

Kretschmer, Dieter, Landesvorsitzender des DGB, Kaiserstr. 26-30, 55116 Mainz

Nacke, Bernhard, Ordinariatsdirektor Katholisches Büro Mainz, Saarstr. 1, 55116 Mainz

Reisinger, Heinrich, Prof., Mühlweg 25, 56357 Buch

Schreiner, Gerd, MdL, Gartenfeldstr. 8, 55118 Mainz

Thomas, Ise, MdL, Landtag, Deutschhausplatz 12, 55116 Mainz

Wetzel, Bernd, Prof. Dr., Bereichsleiter Forschung und Entwicklung der Boehringer Ingelheim GmbH,
Binger Str. 173, 55216 Ingelheim

Zentrale Verwaltung der Universität

Forum universitatis 2, 55128 Mainz

Kanzler

Forum universitatis 2, 55128 Mainz, Tel. +49 6131 39-2 22 01/02, Fax. +49 6131 39-2 29 19,
E-Mail: kanzler@verwaltung.uni-mainz.de

Kanzler: Scholz, Götz, App. 22201

Vertretung: Gepp, Andreas, App. 22204

Sekretariat: Schwarz-Knöck, Monika, App. 22202

Kanzlerbüro

Forum universitatis 2, 55128 Mainz, Tel. +49 6131 39-2 22 03, Fax. +49 6131 39-2 29 19, E-Mail: kanzler@verwaltung.uni-mainz.de

Leitung: Knoth-Weiler, Claudia, App. 2 22 03

Sekretariat: Schwarz-Knöck, Monika, App. 22202

Fahrer: Knoob, Peter Heinrich, App. 2 22 92

Landeshochschulkasse

Schillerstr. 9 (Rückgebäude Wichernhaus), 55116 Mainz, Tel. 06131/39-0, Fax. 06131/3936710

Kassenleitung: Krempel, Friedrich, Raum 01-125, App. 36711

Vertretung: Baum, Sigrid, Raum 02-104, App. 36717

Sekretariat/Vollstreckungen: Loos, Katrin, Raum 01-119, App. 36712

Zahlungsverkehr/Leitung: Koch, Andrea, Raum 01-109, App. 36713

Buchführung/Leitung: Baum, Sigrid, Raum 02-104, App. 36717

Hauptkonten: Deutsche Bundesbank Filiale Mainz: (BLZ 550 000 00) Kto. 550 015 11, Postbank Niederlassung Ludwigshafen: (BLZ 545 100 67) Kto. 25 011 671.

Sonderkonten: Bitte beachten Sie die Sonderkonten für Beiträge der Studierenden gemäß Zulassungsbescheid/Rückmeldebogen!

Kassenstunden: Mo-Fr 8.30-12.00.

Bareinzahlungen: Die Landeshochschulkasse kann keine Bareinzahlungen annehmen.

Umzugskoordination

Forum universitatis 3, 55128 Mainz

Umzugskordinator: App. 2 23 45

Kassenaufsicht, Innenrevision

Forum universitatis 2, 55128 Mainz

Leitung: Foede, Andreas, App. 2 34 44

Stellvertreter: Kaiser, Thomas, App. 2 39 38

Controlling

Forum universitatis 2, 55128 Mainz

Controller: Eckart, Konrad, App. 2 30 79

Dezernat 1: Wirtschaft, Planung und Forschung

Forum universitatis 2, 55128 Mainz

Vertretung der Leitung: Dr. Spath, Karl Peter Christian, RD, App. 25891**Sekretariat:** Rohrwick, Ilse, App. 20739**Abt. 11: Planung, Forschung und Technologietransfer**Forum universitatis 3, 55128 Mainz, Tel. 06131-39-24387, Fax. 06131-39-24741, E-Mail: planung@verwaltung.uni-mainz.de**Leiter:** Dr. Spath, Karl Peter Christian, RD, App. 25891**Vertreter:** App. 22309**Sekretariat:** Haxel, Hannelore, App. 24387; Rohrwick, Ilse, App. 20739**Referat 111:** Planungs- und Kapazitätsfragen**Referat 111 - Leiter:** Dr. Gaber, Harald, App. 23876**Referat 111 - Aufgaben:** Flächenmanagement, Hochschulplanung**Referat 111 - Flächenmanagement:** Eisenstein, Yvonne, App. 26326**Referat 111 - Leitsystem:** Vetter, Daniela, App. 22343**Referat 111 - Hochschulplanung/Hochschulstatistik:** Gorges, Herbert, App. 23842**Referat 111 - Aufgaben:** Kapazitätsanalysen, Numerus Clausus, Hochschulplanung, Statistik, PBK, MBM**Referat 112:**[Technologietransfer] <http://www.verwaltung.uni-mainz.de/dez1/forschungsfoerderung/techno/index.htm>**Referat 112 - Leiter:** App. 22309**Referat 112 - Aufgaben:** Patentfragen, Arbeitnehmererfinderrecht, Aussenkontakte zu Wirtschaft und Verbänden, Vertragsgestaltung mit Unternehmen, Messen und Ausstellungen, Existenzgründungen**Referat 112 - Forschungsdatenbank Rheinland-Pfalz:** Gärtner, Sandra, App. 23842**Referat 113:** Forschungsangelegenheiten, Grundsatzfragen**Referat 113 - Leiter:** Dr. Spath, Karl Peter Christian, RD, App. 25891**Referat 113 - Aufgaben:** Planungs- und Strukturfragen, Sonderforschungsbereiche, Graduiertenkollegs, Forschungszentren, Interdisziplinäre Arbeitskreise, Forschungskooperation und -verträge, Europäische Forschungsangelegenheiten (Europareferent)**Referat 113 - Verfügungsgebäude für Forschung und Entwicklung:** Klugius, Norbert, App. 33317**Referat 113 - Aufgaben:** : Verfügungsflächen**Referat 114:** Allgemeine Angelegenheiten der Abteilung 11**Referat 114 - Leiterin:** Best, Johanna, Reg.-Amtmann, App. 22418**Referat 114 - Aufgaben:** Hochschulstatistik, Lehrdeputationsreduktionen, Universitätsinterne Forschungsförderungsprogramme: B7-Reisebeihilfe, B8-Forschungsfreisemester, B9-Gastwissenschaftleraufenthalte (Verbrauchsmittelunterstützung), B10-Gutachtertätigkeit, B13-Druckkostenzuschüsse, B18-Sommerschule, B19-Emeriti-Programm**Referat 114 - Vertreter:** Erdmann, Jörg, Reg.-Oberinsp., App. 20740**Referat 114 - Aufgaben:** Hochschulstatistik, Schlüsselverzeichnis, Universitätsinterne Forschungsförderungsprogramme: B1-Drittmittelbelohnungsmodell, B2-zusätzliche Forschungsfreisemester, B3-Bildung neuer Schwerpunkte, B5-Einführung neuer Technologien, B6-Förderung des wiss. Nachwuchses, B12-Habilitandenförderung, B17-Gastwissenschaftleraufenthalte**Referat 114 - Projekt Management-Informationssystem (MIS):** Siegemund, Kerstin, App. 20754

Abt. 12: Haushaltsabteilung

Forum universitatis 3, 55128 Mainz, Tel. +49 6131 39-2 25 31, Fax. +49 6131 39-2 54 53, E-Mail: haus-halt@verwaltung.uni-mainz.de

Leiterin: Müller, Christa, App. 2 22 21

Vertreterin: Seliger, Annette, App. 2 21 90

Sekretariat: Wallrapp, Sabine, App. 2 25 31

Referat 122: *BEWIRTSCHAFTUNG DER PERSONAL AUSGABEN*

Leiter: Morlok, Karl, App. 2 29 29

Vertreter: Majer, Stephan, App. 2 21 53

Sondermittel für Aushilfskräfte, ABM: Fels, Regina, App. 2 47 73

Abwicklung von Flexibilisierungsmaßnahmen / Kompensationsmitteln: Kumpf, Claudia, App. 2 25 97

Bewirtschaftung von Haushaltsvermerken im Stellenbereich: Steinbach, Anita, App. 2 41 21

Referat 123: *SACH- UND INVESTITIONSMITTEL (EINSCHL. BV-MITTEL), ANGEBOTSSAMMELSTELLE*

Leiterin: Seliger, Annette, App. 2 21 90

Vertreterin: Krick, Ulrike, App. 2 33 44

Titelgruppe 71, Zentrale Mittel: Seliger, Annette, App. 2 21 90

BV-Mittel, Exkursionen, Zentren, Mittel zur Förderung der Lehre: Krick, Ulrike, App. 2 33 44

Fremdkapitel, insb. Tutorenmittel, Promotionstitel: App. 2 32 51

Angebotssammelstelle, B-Programme, BV-Mittel: Scharnagl, Susanne, App. 2 41 76

Referat 124: *HAUSHALTSÜBERWACHUNG*

Leiter: Kohl, Klaus, App. 2 41 11

Vertreter: Wallen, Hans, App. 2 47 75

Verwaltung, HG 5, 8 und 9: Eßer, Tanja, App. 2 59 67

FB 21 und 22, HG 1 - 3 und 6: Blenk, Karola, App. 2 41 30

FB 12 und 25, TG 71, 85 und 86, alle Personalausgaben, Fremdkapitel: Pal, Gudrun, App. 2 35 61

FB 01 - 03, Universitätsbibliothek: Nowicki, Heike, App. 2 47 77 oder 2 47 76; Reinbold, Angelika, App. 2 47 76

FB 13 - 16: Schmelz, Elfriede, App. 2 51 11

FB 11, 23, 24 und 26, Zentrale Einrichtungen (ohne UB), Arbeitskreise, TG 73, 81, 84, 91, 98 und 99: Schreiner, Dorothea, App. 2 40 96

FB 19: Nowicki, Heike, App. 2 47 77 oder 2 47 76; Stenner, Irmgard, App. 2 47 77

FB 04: Weinheimer, Sandra, App. 2 33 43

FB 17 und 18: Zoll, Antje, App. 2 47 74

Referat 125: *FREMD- UND DRITTMITTEL, HFBG, INVENTARWESEN*

Leiter: Ober, Volker, App. 2 21 10

Vertreterin: Savelsberg, Sabine, App. 2 37 49

FB 17 und 18: Ober, Volker, App. 2 21 10

FB 04 und 19, Stiftungen, DAAD, EU: Savelsberg, Sabine, App. 2 37 49

FB 01 - 03, 11, 12 und 22, HFBG (Kapitel 1215): Heisinger, Rolf-Dieter, App. 2 33 80

FB 13 - 16, 21 - 26 ohne 22, ZE, SFB: Roegner, Wolfgang, App. 2 25 17

Verzinsliche Anlage von Drittmitteln, NSM-Projekte: Vogel, Andreas, App. 2 10 42

Inventarstelle: Gödde, Mathias, App. 2 21 60; Guthy, Andreas, App. 2 54 54; Rinkleib, Hans-Günther, App. 2 28 03; Schollmeyer, Kerstin, App. 2 54 54

Abt. 13: Zentrale Materialwirtschaft

Dietrich-Gresemund-Weg 4, 55128 Mainz, Tel. +49 6131 39-2 0072, Fax. +49 6131 39-2 3382,
E-Mail: ZMW@verwaltung.uni-mainz.de

Komm. Leiter: Goda, Dieter, Raum 02.436, App. 2 3381

Vertretung: Natzinger, Hans-Willi, Raum 01.422, App. 2 2783

Sekretariat: Graffert, Petra, Raum 01.423, App. 2 0072; Götz, Marietta, Raum 02.424, App. 2 5659

Sachgebietsgruppen - Allgemeiner Bedarf

EK Geschäftsausstattung: Wirth, Bettina, Raum 02.422, App. 2 2512

EK Möbel: Natzinger, Hans-Willi, Raum 01.422, App. 2 2783; Scheib, Margit, Raum 01.422, App. 2 0311

EK Büromaterial: Klein, Rainer, Raum 02.435, App. 2 2632

EK Werkstattbedarf: App. 2 5482

Sachgebietsgruppen - Wissenschaftlicher Bedarf

EK EDV: Goda, Dieter, Raum 02.436, App. 2 3381; Amelung, Petra, Raum 02.432, App. 2 0270; Plecker, A.,
Raum 02.431, App. 2 2621

EK Chemie und Pharmazie, Biologie: App. 2 2511

EK Medizin, Physik, Geowissenschaften, Sport: de Rivo, Karoly, Raum 02.444, App. 2 3502

Lagerwesen

Lager - Geschäftsbedarf: Barth, Willi, Raum ZMW-Lager, App. 2 4138; Kümmer, Ernst, Raum ZMW-La-
ger, App. 2 0818; Runkel, Jörg, Raum ZMW-Lager, App. 2 4138

Geöffnet: Mo. bis Do. 07.30 - 11.00 und 13.00 - 14.30 Fr. 07.30 - 14.30 Uhr Fax: 2 5438: An-
schrift: Müllerweg - Ecke - Wittichweg

Lager - Möbel: Rieder, Josef, Raum 01.426, App. 2 4107

Rechnungsstelle: Kraft, Alois, Raum 01.413, App. 2 0238; Plecker, Andreas, Raum 01.411, App. 2 2623

Azubi-Raum: ZMW, Azubi, Raum 02.437, App. 2 2179

Abt. 14: EDV-Abteilung

Forum universitatis 2, 55128 Mainz, Tel. 06131-39-26349, Fax. 06131-39-22856, E-Mail: edv@verwal-
tung.uni-mainz.de

Abteilungsleitung: Martin, Christoph, Raum 00 233, App. 26337; Pittenturf, Elke, Raum 00 229,
App. 26314

Assistenz der Abteilungsleitung: Becker, Renate, Raum 00 239, App. 25139

Referat 141: Netzwerke, Netzwerksicherheit, [postmaster@verwaltung.uni-mainz.de]mailto:postma-
ster@verwaltung.uni-mainz.de /

[webmaster@verwaltung.uni-mainz.de]mailto:webmaster@verwaltung.uni-mainz.de

Referat 141 - Leiter: Martin, Christoph, Raum 00 233, App. 26337

Vertreterin: Pittenturf, Elke, Raum 00 229, App. 26314

Netzwerke, Netzwerksicherheit: Martin, Christoph, Raum 00 233, App. 26337; Pittenturf, Elke,
Raum 00 229, App. 26314; Scheffczyk, Thomas, Raum 00 237, App. 26399

Technische Betreuung der Webserver der Verwaltung: Slowinski, A., Raum 00 241, App. 25621

Referat 142: EDV-Einsatz, System-Betreuung (UNIX), Datenbank-Administration

Referat 142 - Leiterin: Pittenturf, Elke, Raum 00 229, App. 26314

Vertretung UNIX-Systemadministration: Martin, Christoph, Raum 00 233, App. 26337

Vertretung Datenbank-Administration: Driess, Volker, Raum 00 239, App. 22331

EDV-Einsatz, System-Betreuung, Datenbank-Administration: Pittenturf, Elke, Raum 00 229,
App. 26314

Operating: Maus, Eveline, Raum 00 228, App. 23473

Helpdesk@verwaltung.uni-mainz.de: Franz, Detlev, Raum 00 224, App. 26349

Referat 143: Anwendungsentwicklung, Anwendungsbetreuung, Programmierung

Referat 143 - Leiter: Sörensen, Rüdiger, Raum 00 237, App. 25266

Vertreter: Jahns, Ingo, Raum 00 238, App. 25604

Anwendungsentwicklung und -betreuung, Programmierung: Driess, Volker, Raum 00 239, App. 22331; Feuerholz, Hedwig, Raum 00 233, App. 25267; Jäger, Hans-Joachim, Raum 00 241, App. 20951; Jahns, Ingo, Raum 00 238, App. 25604; Sörensen, Rüdiger, Raum 00 237, App. 25266

Referat 145: Administration PC-Netzwerk, PC-Betreuung,

[pc-referat@verwaltung.uni-mainz.de]mailto:pc-referat@verwaltung.uni-mainz.de

Referat 145 - Leiter: Türk, Matthias, Raum 00 224, App. 26335

Vertreter: Leuwer, Jörg, Raum 00 232, App. 26338

Administration PC-Netzwerk, PC-Betreuung, CAD-Systeme: Türk, Matthias, Raum 00 224, App. 26335

Administration PC-Netzwerk, PC-Betreuung, Office-Automation: Leuwer, Jörg, Raum 00 232, App. 26338

Administration PC-Netzwerk, PC-Betreuung, Web-Authoring: Wiesner, Stephan, Raum 00 239, App. 20937

Administration PC-Netzwerk, PC-Betreuung: Weistand, Sabine, Raum 00 236, App. 26366;
Dipl.-Chem. Pies, Carsten, Raum 00 236, App. 25571

Mitarbeiter: Kern, Gerhard, Raum 00 236, App. 20937

Dezernat 2: Personal und Studierende

Forum 3, 55099 Mainz, Tel. 06131-39-22204, Fax. 06131-39-23837,

E-Mail: dez2@verwaltung.uni-mainz.de

Leitung: Gepp, Andreas, App. 22204

Vertretung: Hoffmann, Jörg, App. 2 23 51

Sekretariat: Klein, Stephanie, Raum 01-347, App. 23297

Mitarbeiter/-in: Gläser, Henriette, App. 23297

Abt. 21: Organisation

Forum universitatis 3, 55099 Mainz, Tel. 06131-39-25382, Fax. 06131-39-20709,

E-Mail: organisation@verwaltung.uni-mainz.de

Leiter: Bertram, Claus-Toni, Amtsrat, Raum 00 348, App. 25382

Vertreter: Dittmann, Norbert, Reg.-Amtmann, Raum 00-347, App. 23314

Sekretariat: Hemm, Christine, Raum 00-346, App. 25382

Referat 211 - Organisation

Leiterin: App. 20109

Referat 212 - Einzelorganisation

Leiterin: Münster, Jutta, Reg.-Amtfrau, Raum 00-342, App. 24218

Mitarbeiter/innen: Gemmel, Brigitte, Raum 00-340, App. 24234

Hörsaalvergabe Campus/Forum: Hahn, Gerlinde, Raum 00-345, App. 22631

Fax: 25488

Öffnungszeiten: Mo-Fr 7.30 Uhr - 11.30 Uhr, Mo-Do 13.00 Uhr -15.00 Uhr

Spindvermietung: Hahn, Gerlinde, Raum 00-345, App. 22631

Fax: 25488

Öffnungszeiten: Mo-Fr 7.30 Uhr - 11.30 Uhr, Mo-Do 13.00 Uhr - 15.00 Uhr

Allgemeines: Für jeden Studierenden besteht die Möglichkeit, in seinem Fachbereich/Institut ein Schrankfach oder einen Spind zu mieten. Die Pfandgebühr beträgt EUR 12,50 und kann in der Organisationsabteilung bei Gerlinde Hahn eingezahlt werden. Der Fachbereich Rechts- und Wirtschaftswissenschaften überlässt das Schrankfach kostenfrei (zuständig: Pedell des Fachbereiches Rechts- und Wirtschaftswissenschaften, Welder-Weg 9).

Pedelle/Hausmeister - Forum universitatis, Becherweg 2, Raum 01-111: Becker, Wolfgang, App. 22341; Bollinger, Carsten, App. 22341; Müller, Heinz, App. 22341
E-Mail: pedelle@verwaltung.uni-mainz.de

Fundbüro - Forum universitatis, Becherweg 2, Raum 01-111: Becker, Wolfgang, App. 22341; Bollinger, Carsten, App. 22341; Müller, Heinz, App. 22341
E-Mail: fundbuero@verwaltung.uni-mainz.de

Poststelle - Welderweg 5: Kaufmann, Ludwig, App. 22307; Remde, Evelyn, App. 22307; Sarac, Günay, App. 22307; Schofer, Alexander, App. 22307

Postnebenstelle Naturwissenschaftliches Gebäude - Raum 00-242, Becherweg 21:
App. 24291 Naturwiss Gebäude sowie App 22609 Physik

Postnebenstelle Physik - Raum 00-132, Staudingerweg 7:
App. 24291 Naturwiss Gebäude sowie App 22609 Physik

Registratur - Forum 2: Becker, Hans, Raum 01-245, App. 24233; Schulz, Rosita, Raum 01-249, App. 22218; Spanfellner, Karin, Raum 01-249, App. 22218
Fax: 22919

Zentraldruckerei - Becherweg 1 (ehemaliges Gemeinschaftshaus): Golicki, Irene, App. 24131; Leyendecker, Uwe, App. 24131; Pies, Erwin, App. 24131; Sackreuther, Uwe, App. 24131
(druck@verwaltung.uni-mainz.de)
Öffnungszeiten: Mo-Do 7.30 Uhr - 12.00 Uhr, 12.30 Uhr - 16.00 Uhr, Fr geschlossen

Zentrales Fotolabor - Thomas-Mann-Straße 19, 55122 Mainz: Osswald, Petra, App. 32684; Schué, Edith, App. 32684
Fax: 30313
Öffnungszeiten: Mo-Fr 10.00 Uhr - 12.00 Uhr u. n. V.

Referat 213 - Wahlen, Liegenschaften

Leiter: Dittmann, Norbert, Reg.-Amtmann, Raum 00-347, App. 23314
Fax: 21004

Referat 214 - Hausverwaltung

Leiter: Zang, Jürgen, Raum 00-335, App. 22690
Mitarbeiter/innen: Bender, Nevenka, Raum 00-343, App. 25958; Fischer, Monika, Raum 00-343, App. 25958; Richter, Bernd, Raum 00-343, App. 25958
Fax: 25430, E-Mail: hausverw@verwaltung.uni-mainz.de

Referat 215 - Verkehrsaufsicht

Leiter: Even, Rainer, Raum 00-332, App. 22345
Einfahrerlaubnis: Hock, Elisabeth, Raum 00-336, App. 22607
Fax: 24647, E-Mail: verkehr@verwaltung.uni-mainz.de:
[Online-Formular]<http://www.verwaltung.uni-mainz.de/organisation/verkehr.htm>
Öffnungszeiten: Mo., Do. und Fr. 9.30 Uhr - 11.30 Uhr, Di. und Mi. 13.30 Uhr - 15.30 Uhr

Allgemeines: Die aktuellen Vergabebedingungen für eine Einfahrerlaubnis auf das Universitätsgelände können jeweils ab Semesterbeginn bei der Verkehrsaufsicht eingesehen oder im Internet unter <http://www.verwaltung.uni-mainz.de/organisation/vergabe.htm> abgerufen werden.

Pförtner - Hauptpforte am Ackermannweg: Bär, Christian, App. 22325; Grund, Armin, App. 22325; Hamtoprak, Vahit, App. 22325; Kaiser, Hans-Wilhelm, App. 22325; Krollmann, Helmut, App. 22325; Lukic, Ivica, App. 22325; Müller, Winfried, App. 22325; Waldorf, Werner, App. 22325

Abt. 22: Personalabteilung

Forum universitatis 3 und 4, 55128 Mainz, Tel. +49 6131 392 25 95, Fax. +49 6131 392 31 86,
E-Mail: Personal@verwaltung.uni-mainz.de

Vorname.Name@verwaltung.uni-mainz.de

Leitung: Hoffmann, Jörg, Raum 01 404, App. 2 23 51

Vertretung: Weil, Heinz, Raum 01 329, App. 2 25 93

Sekretariat: Becker, Sabine, Raum 01 402, App. 2 25 95

Referat 221: Beamtenrecht, Sondergebiete des Dienstrechts

Leitung: Weil, Heinz, App. 2 25 93

Vertretung: Werth, Horst, Raum 01 337, App. 2 24 10

Sekretariat: Deile, Hildegard, App. 2 46 45; Steige, Gabriele, App. 2 31 51; Zibell, Ute, App. 2 32 83

Teilreferat 1: Beamtenrecht; Beamte, wiss.Mitarbeiter -at-; Lehrbeauftragte

a) **FB 01-03, 11, 21, 22:** Werth, Horst, Raum 01 337, App. 2 24 10

b) **FB 04, 15, 17, UB, ZWE, Sonstige:** Hinkes, Liane, Raum 01 343, App. 2 24 72

c) **FB 12-14, 16, Dez 1-3, Leitung:** Wernz, Cornelia, Raum 01 339, App. 2 22 74

d) **FB 18, 19, 23-26:** App. 2 26 80

PVS-Pflege: Kemmer, Lothar, Raum 01 350, App. 2 46 42

Teilreferat 2: Sondergebiete des Dienstrechts; Reisekosten, Trennungsgeld, Umzugskosten, Wohnungsfürsorge

Fachliche Leitung: Huber, Sandra, Raum 01 412, App. 2 32 16

e) **Leitung, Dez 1-3, FB 01-03, 11, ZWE, UB (teilw.), Sonstige:** Huber, Sandra, Raum 01 412, App. 2 32 16

f) **FB 04, 14, 17:** Saßmannshausen, Ursula, Raum 01 411, App. 2 37 53

g) **FB 12, 13, 16, 18, 21, 24-26:** App. 2 22 57

h) **FB 15, 19, 22, 23:** Stenzhorn, Michael, Raum 01 407, App. 2 54 75

i) **FB 01-03, 11, ZWE, UB (teilw.), Wohnungsfürsorge:** Muders, Beate, Raum 01 414, App. 2 43 21

Referat 222 : Tarifrecht

Leitung: Hammes, Matthias, Raum 01 340, App. 2 22 05

Vertretung: Wald, Rita, Raum 01 348, App. 2 25 22

Sekretariat: Dolezik, Edith, Raum 01 338, App. 2 41 17; Merkel, Ellen, Raum 01 334, App. 2 32 99; Wünschermann, Marie-Luise, Raum 01 336, App. 2 46 41

a) **FB 03, 12, 18:** Bauer, Yvonne, Raum 02 341, App. 2 21 88

b) **FB 04, 14, RA, SUBA:** Röhrig, Thomas, Raum 02 339, App. 23152

c) **FB 11, 19, 22:** App. 2 24 09

d) **FB 16, 17, Leitung, Dez 1-3, EG, GL:** Wald, Rita, Raum 01 348, App. 2 25 22

e) **FB 21, 23, 24, 26, EMZ, PR, ZWE, ZDV:** Pfadt, Katja, Raum 01 346, App. 2 46 48

f) **FB 15:** Krauß, Andreas, Raum 02 337, App. 2 00 10

g) **FB 25:** Hess, Monika, Raum 02 351, App. 2 26 96

h) **FB 01, 02, 13, UB und Eingruppierungen:** Neuheuser, Gisela, Raum 02 340, App. 2 47 95; Rios Rios, Petra, Raum 02 342, App. 2 26 68

Koordinierung, Urlaub, Krankheit, unst. Vergütung, PVS: Wald, Rita, Raum 01 348, App. 2 25 22

Stellenausschreibungen, unst. Vergütung für Angestellte: Rausch, Christine, Raum 02 338,

App. 2 56 17; Steiger, Stefanie, Raum 02 336, App. 2 46 43

Urlaub, Krankheit, unst. Vergütung für Arbeiterinnen und Arbeiter: Ebenrecht, Steffi,

Raum 01 350, App. 2 33 94; Gutensohn, Ursula, Raum 01 350, App. 2 46 42; Kemmer, Lothar,

Raum 01 350, App. 2 46 42

Archiv Pflege: Stadler, Gerd, App. 2 38 88

Referat 223 : Aus- und Weiterbildung, Personalentwicklung, Hilfskäfte

Leitung: Koerlin, Wiebke, Raum 02 334, App. 2 54 33

Vertretung: Krauß, Andreas, Raum 02 337, App. 2 00 10

Sekretariat: Maier, Brita, Raum 02 329, App. 2 54 34

Aus- und Weiterbildung, Personalentwicklung: Binet, Frederick, Raum 02 331, App. 2 25 10; Koer-

lin, Wiebke, Raum 02 334, App. 2 54 33

Wissenschaftliche und sonstige Hilfskräfte, geringfügig und kurzfristig Beschäftigte, ABM

FB 01-16, 22-26, ZWE, DEZ 1-3: Jung, Ingeborg, Raum 02 347, App. 2 33 86; Krauß, Andreas,

Raum 02 337, App. 2 00 10; Vyvers, Katharina, Raum 02 345, App. 2 08 43

FB 17-21, Leitung, UB: Hess, Monika, Raum 02 351, App. 2 26 96; Singer, Margrit, Raum 02 351,

App. 2 02 36

Ausbildungsleitung für alle Bereiche, Nutzungsentgelte: Binet, Frederick, Raum 02 331,

App. 2 25 10

Abt. 23: Studierendensekretariat

Forum 3, 55099 Mainz, Tel. 06131-39-20240, Fax. 06131-39-25402,

E-Mail: studsek@verwaltung.uni-mainz.de

Leiter: Dr. Einig, Bernhard, App. 20032

Vorzimmer: Wild-Zöllner, Claudia, Raum 00-304, App. 22657

Mitarbeiter: Dipl.-Volksw. Kowalczyk, Waldemar, Raum 00-308, App. 20240

Referatsleiterin: Nagler, Ingrid, Raum 00-302, App. 22682; Schläger, Susanne, Regierungsinspektorin,

Raum 00-314, App. 22389

Zulassung für Aufnahmebeschränkte Studiengänge: Reineck, Nicole, Raum 00-310, App. 22477;

Schläger, Susanne, Regierungsinspektorin, Raum 00-314, App. 22389

Zulassung für freie Studiengänge: Wild-Zöllner, Claudia, Raum 00-304, App. 22657

Gasthöreranträge und Unfallanzeigen: Balz-Geis, Elke, Raum 00-319, App. 22478

Sachbearbeitung nach Buchstaben A - Fk: Zangenfeind, Monika, Raum 00-309, App. 22140

Sachbearbeitung nach Buchstaben Fl - Kk: Hertel, Petra, Raum 00-309, App. 22310

Sachbearbeitung nach Buchstaben Kl - Pd: Becker, Monika, Raum 00-303, App. 25410; Kremer,

Elke, Raum 00-303, App. 25440

Sachbearbeitung nach Buchstaben Stom - Z: Krätschmann, Stefanie, Raum 00-303, App. 23436

Abt. 24: Studium und Lehre

Forum universitatis 1, 55099 Mainz, Tel. 06131-39-20031, Fax. 06131-39-25528, E-Mail: studlehr@verwaltung.uni-mainz.de

Leiter: Dr. Einig, Bernhard, Raum 00 124, App. 20032

Vertreterin: Leinen, Birgit, Raum 00 123, App. 25003

Sekretariat: Fath, Patricia, Raum 00 124, App. 20031

Referat 241: Studium und Lehre

Leiter: Dr. Einig, Bernhard, Raum 00 124, App. 20032

Vertreterin: Dr. Blachnik, Barbara, Raum 00 122, App. 26044

Sekretariat: Fath, Patricia, Raum 00 124, App. 20031

Prüfungsamtverwaltung (DIVA/HISPOS): Dr. Baur, Philipp, Raum 02 207, App. 25022

Leitbildentwicklung: Lauer, Felicia, Raum 00 120, App. 20033; Vogt, Thomas, Raum 00 120,

App. 20034

Projekt Internationalisierung: Kampf, Karola, Raum 02 702, Forum universitatis 7, 55128 Mainz, App. 21000

Referat 242: Zentrale Studienberatung

Leiterin: Leinen, Birgit, Raum 00 123, App. 25003

Vertreterin: Meyer, Tanja, Raum 00 126, App. 25002

Sekretariat: Lauer, Heidrun, Raum 00 123, App. 25001

Studienberaterinnen: Leinen, Birgit, App. 25003; Lipps, Beate, App. 21029; Meyer, Tanja, App. 25002

Referat 243: Psychotherapeutische Beratungsstelle für Studierende (Staudingerweg 21)

Leiterin: Prof. Dr. Luka-Krausgrill, Ursula, Raum D165, App. 20198

Vertreterin: Dipl.-Psych. Leu, Ines, Raum D 176, App. 25950; Dipl.-Psych. Röhrig, Stephanie, Raum D 174, App. 22440

Sekretariat: Kaiser, Sabine, Raum D173, App. 22312; Schmidt, Renate, Raum D173, App. 22312

Fax-Nr. der Psychotherapeutischen Beratungsstelle: 06131-39-20693

Referat 244: Förderungs- und Sozialberatung

Leiterin: Ehlers, Johanna, Raum 00 102, App. 22321

Vertreter: Dr. Einig, Bernhard, Raum 00 124, App. 20032

Abt. 26: Förderungsabteilung

Forum universitatis 6, 55128 Mainz, Tel. 06131-39-972, Fax. 06131-39-25452, E-Mail: bafog@verwaltung.uni-mainz.de

Leiter: Kühnreich, Guido, Raum 01-644, App. 22352

Vertreter: Wirbel, Manfred, Amtsrat, Raum 01-649, App. 22430

Sekretariat: Burkard, Andrea, Raum 01-648, App. 22352; Knödler, Renate, Raum 01-648, App. 22420

Referat 261: Allgemeines Sozial- und Förderungsrecht, Grundsatzangelegenheiten

Leiter: Kühnreich, Guido, Raum 01-644, App. 22352

Vertreter: Wirbel, Manfred, Amtsrat, Raum 01-649, App. 22430

Referat 262: Organisation, EDV-Administration, Innenrevision

Leiter: Wirbel, Manfred, Amtsrat, Raum 01-649, App. 22430

Mitarbeiter/in: Elz, Gabriele, Raum 01-635, App. 23130; Lehr, Martina, Raum 01-710, App. 24804

Referat 263: Förderungsrecht nach dem BAföG, Zivilrechtl. Mahn- und Klageverfahren

Leiter: Ruppert, Michael, Raum 01-650, App. 22521

Mitarbeiter/in: Brodbeck, Peter, Raum 01-637, App. 22237; Hinterwaller, Edeltraud, Raum 01-645, App. 22156; Klingler, Jutta, Raum 01-642, App. 25450; Kornisch, Christina, Raum 01-635, App. 25447; Krämer, Kurt, Raum 01-639, App. 22151; Petry, Stefan, Raum 01-630, App. 22429; Schweitzer, Günter, Raum 01-641, App. 23792; Tiefel, Werner, Raum 01-632, App. 22157; von Volckamer, Jürgen L.K., Raum 01-641, App. 22700; Wohlfahrt, Manuela, Raum 01-642, App. 23131

Außenstelle Gernersheim: Aurer-Busch, Sigrid, Raum 119, Tel. 07274 508 35 519; Moßgraber, Elke, Raum 119, Tel. 07274 508 35 119

Außenstelle an der Universität Koblenz-Landau: Campus Koblenz, Tel. 0261 2871759 bzw 2871760; Campus Landau, Tel. 06341 924162 bzw 924163

Außenstelle an der Fachhochschule Bingen: Tel.: 06721/409330 bzw. 409331

Außenstelle an der FH Koblenz: Abteilung Koblenz, Tel. 0261 9528156 bzw 9528223; Abteilung Remagen, Tel. 02642 932150

Außenstelle an der Fachhochschule Ludwigshafen: Tel.: 0621/5203165

Außenstelle an der Fachhochschule Worms: Tel.: 06241/509184

Abt. 27: Rechtsabteilung

Forum 3, 55099 Mainz, Tel. 06131-39-20066, Fax. 06131-39-25131

Leiterin Hochschulverfassungsrecht: Kurzok-Quandel, Sabine, Raum 01-314, App. 20066

Leiterin zivilrechtliche Angelegenheiten: Oehl, Stephanie, Raum 01-320, App. 20065

Sekretariat: Berg, Elke, App. 22487; Schaupp, Ruth, App. 22109

Dezernat 3: Technik

Ackermannweg 7-11, 55128 Mainz, Tel. 06131-39-23311, Fax. 06131-39-23475, E-Mail: dez3@verwaltung.uni-mainz.de

Leitung: Dr. Liers, Joachim, Raum 01-107, App. 22212

Vertretung: Müller, Jürgen, Raum 01-101, App. 23530

Sekretariat: Bauerschmitz, Regina, Raum 01-111, App. 23311

Vertretung Sekretariat: Siebecker, Dagmar, Raum 00-112, App. 24106; Wetz, Gabriele, Raum 01-103, App. 25407

Arbeitsvorbereitung, Instandhaltungsplanung: Denny, Thomas, Raum 00-122, App. 22691

Mitarbeiterin Arbeitsvorbereitung, Instandhaltungsplanung: Appel, Hannelore, Raum 00-126, App. 23871

Abt. 31: Betriebsverwaltung, Technische Dienste

Ackermannweg 7 - 11, 55128 Mainz, Tel. 06131-39-25652, Fax. 06131-39-25678, E-Mail: tbv@verwaltung.uni-mainz.de

Abteilungsleiter: Faust, Volker, Raum 00-113, App. 25652

Vertretung: Müller, Jürgen, Raum 01-101, App. 23530

Referat 31001 - Technischer Einkauf: Altmann, Angelika, Raum 00-103, App. 20986

Referat 3101 - Rechnungswesen: Heinrich, Claudia, Raum 00-117, App. 25214

Mitarbeiter im Ref. 3101: Marschall, Tanja, Raum 00-128, App. 25992; Wohn, Lieselotte, App. 25214

Referat 3103 - Lager: Ganss, Gerwin, App. 22336

Mitarbeiter im Ref. 3103: Weindorf, Harry, App. 22336; Wies, Achim, App. 22336

Abt. 32: Elektrotechnik

Ackermannweg 7 - 11, 55128 Mainz, Fax. 06131-39-23475, E-Mail: elektro@verwaltung.uni-mainz.de

Abteilungsleiter: N.N.

Vertreter: Lorösch, Dietmar, Raum 00-111, App. 22142

Referat 3201: Elektrische Energieversorgung und Gebäudeinstallation

Referat 3201 - Leiter: Nauth, Heinrich-Albert, Raum 01-130, App. 22255

Referat 3201 - Werkstatt: Lamneck, Peter, App. 23339; Schulmerich, Karl, App. 23339

Referat 3202: Gebäudeleittechnik

Referat 3202 - Leiter: Datz, Stephan, Raum 01-117, App. 23789; Schwalbach, Karl-Heinz, Raum 01-136, App. 24252

Referat 3203: Audio-Video-Technik, Funkanlagen

Referat 3203 - Werkstatt: Heinrich, Wolfgang, App. 25216

Referat 3204: Fernmeldetechnik, Fernsprechanlagen, Telefonzentrale, Uhrenanlagen, Feuermelder

Referat 3204 - Leiter: Klos, Gerd, Raum 01-132, App. 22390

Referat 3204 - Werkstatt: Steinfartz, Karl-Josef, App. 22100

Referat 3205: Instandhaltung Gebäude am Augustusplatz

Referat 3205 - Leiter: Steudten, Helmut, App. 33375

Referat 3205 - Werkstatt: Höhr, Walter, App. 33332; Schitthof, Manfred, App. 33332

Abt. 33: Maschinentechnik

Ackermannweg 7 - 11, 55128 Mainz, Tel. 06131-39-22142, Fax. 06131-39-25678, E-Mail: maschinen@verwaltung.uni-mainz.de

Abteilungsleiter: Lorösch, Dietmar, Raum 00-111, App. 22142

Vertreter: N.N.

Referat 3301: Maschinenanlagen, Kälteanlagen, Schließsysteme, Kfz-Wartung

Referat 3301 - Leiter: Korn, Hermann, Raum 00-105, App. 25884

Referat 3301 - Werkstatt: Memmesheimer, Reinhold, App. 23399; Streuber, Kurt, App. 23399

Referat 3302: Gas-, Wasser-, Sanitärinstallation, Feuerlöscheinrichtungen

Referat 3302 - Leiter: Dietrich, Jürgen, Raum 00-104, App. 22241

Referat 3302 - Werkstatt: Fey, Wilhelm, App. 23433; Helmstädter, Horst, App. 23433

Referat 3303: Heizungs-, Lüftungs- und Klimaanlageanlagen

Referat 3303 - Leiter: Gwiasda, Dagobert, App. 23317

Referat 3303 - Werkstatt: Fleck, Dieter, App. 23480; Schmidmeier, Norbert, App. 24100

Abt. 34: Bautechnik

Ackermannweg 7 - 11, 55128 Mainz, Tel. 06131-39-23530, Fax. 06131-39-23475, E-Mail: bau@verwaltung.uni-mainz.de

Abteilungsleiter: Müller, Jürgen, Raum 01-101, App. 23530

Vertreter: Faust, Volker, Raum 00-113, App. 25652

Sekretariat: Wetz, Gabi, Raum 01-103, App. 25407

Referat 3401: Baumaßnahmen, Bauunterhaltung, Sicherheitsrelevante Baumaßnahmen, Raumprogramme für HBFÜ-Baumaßnahmen, Planänderungsdienst

Referat 3401 - Leiter: Müller, Jürgen, Raum 01-101, App. 23530

Baugebiet 1: - 34001 - : nördlicher Campus, zwischen Wittichweg und Becherweg / Staudingerweg und Albert-Schweitzer Straße, Gebäude FB Akademie für Bildende Künste der Johannes Gutenberg-Universität Mainz auch Boppstraße

Baugebiet 1: - Sachbearbeiter: Schüller, Carsten, Raum 01-108, App. 25991

Baugebiet 2: - 34002 - : südlicher Campus, zwischen Becherweg und Dalheimer Weg / Staudingerweg und Albert-Schweitzer-Straße, Gebäude FB Musik der Johannes Gutenberg-Universität Mainz - Musikhochschulausbildung in Rheinland-Pfalz - und Kunstgeschichte

Baugebiet 2: - Sachbearbeiterin: Reindel, Rosita, Raum 01-124, App. 25665

Baugebiet 3: - 34003 - : westlicher Campus, zwischen Dalheimer Weg und Wittichweg / Koblenzerstraße und Staudingerweg, Medienhaus Wallstraße, Straßen- und Verkehrsanlagen, Schnittstelle für Baumaßnahmen des Studentenwerks und der MPI-Gesellschaft

Baugebiet 3: - Sachbearbeiter: Wöfl, Haiko, Raum 01-115, App. 26018

Baugebiet 4: - 34006 - : Institutsgebäude am Augustusplatz, Verfügungsgebäude für Forschung und Entwicklung Obere Zahlbacherstraße, Rechtsmedizin, Kindergarten Haus Nees, Thomas-Mann-Straße

Baugebiet 4: - Sachbearbeiter: Heinz, Frank, Raum 01-110, App. 26019

HBFG-Maßnahmen: - 34004 - : Raumprogramme, AA-Bau-Maßnahmen (Kapitel 1220, Titel 711 02), Baumaßnahmen Domus Universitatis, Schönborner Hof, Gebäude in Germersheim, Schnittstelle Abteilung Bautechnik / LBB

HBFG-Maßnahmen: - Sachbearbeiter: Schmitt, Robert, Raum 01-106, App. 22713

Gewährleistung Neubau Chemie: - Sachbearbeiter: Knobloch, Gerd, Raum 00-107, App. 25658

Referat 3402: Gebäudewarte Naturwissenschaften: Zi. 00-132, Tel. 06131 39 24140

Referat 3402: Gebäudewarte Philosophicum: Zi. 00-423, Tel. 06131 39 23325

Referat 3402: Gebäudewarte Sonderbau II (SB II): Zi. 00-141, Tel. 06131 39 24102

Referat 34030: Technischer Ausbau, Einrichtungen, Baukonstruktion, Schreinerei

Referat 34030: - Leiter: Langer, Hartmut, App. 23377

Referat 3404: Klassifizierungssysteme

Referat 3404: - Leiter N.N.

Referat 3406: Grünanlagen, Außenreinigung

Referat 3406: - Leiter: Weitzel, Günther, Raum 00-124, App. 23322

Klinikum der Johannes Gutenberg-Universität

Langenbeckstr. 1, 55101 Mainz, Tel.-Sammel-Nr. 17-1

Klinikvorstand

Vorsitzender des Klinikvorstandes: Univ.-Prof. Dr. Pfeiffer, Norbert, Ärztlicher Direktor, Tel. 17-29 69

Stellv. Vorsitzender des Klinikvorstandes: Müller-Bellingrodt, Thomas, Verwaltungsdirektor,
Tel. 17-72 01

Dekan des Fachbereichs: Univ.-Prof. Dr. Urban, Reinhard, Tel. 39-3 31 80

Pflegedirektorin: Henrich, Ingrid, Tel. 17-23 70

Stellvertreter

Stellv. Ärztlicher Direktor: Univ.-Prof. Dr. Thelen, Manfred, Tel. 17-73 70

Stellv. Verwaltungsdirektor: Palm, Reinhold, Tel. 17-72 05

Prodekan: Univ.-Prof. Dr. Zepp, Fred, Tel. 17-73 26

Stellv. Pflegedirektorin: Kapp-Steen, Gisela, Tel. 17-73 99

Mitarbeiter:

Referentin: Dr. Mildenerger, Friedericke, Tel. 17-57 17, Fax 17-66 54

Büro des Ärztlichen Direktors: Rompf, Marga, Tel. 17-29 69, Fax 17-66 54

Pfegedirektion: Nagler, Beate, Tel. 17-23 70, Fax 17-34 19

Klinikausschuss

Vorsitzender: Univ.-Prof. Dr. Huber, Christoph, Tel. 17-72 81

Stellvertreter: Univ.-Prof. Dr. Müntefering, Horst, Tel. 17-73 09

Sekretariat: Kunz, Roswitha, Tel. 17-25 05, Fax 17-47 25 05,
[roswitha.kunz@verwaltung.klinik.uni-mainz.de]

Verwaltung des Klinikums

Verwaltungsdirektor: Müller-Bellingrodt, Thomas

Sekretariat: Diermaier, Marina, Lenz, Beatrix, Tel. 17-72 01/72 02/72 25, Fax 17-41 41

Studierendenschaft

Geschäftsstelle: Staudingerweg 21, Tel. 39-2 48 01, Fax 37 18 57

Sekretariat: Saß, Cordula, Tel. 39-2 48 01

Sprechstunden: Mo-Do 10-13, Fr 10-12

Buchhaltung: Hilgert, Edith, Tel. 39-2 48 20,

Sprechstunden: Mi 14-18, Do 14-17

Allgemeiner Studierenden-Ausschuss

ASTA-Sammelfax 37 18 57, [asta@uni-mainz.de], <http://www.uni-mainz.de/Organisationen/ASTA>

Autonomes Auslands-Referat: Tel. 39-2 48 14

Autonomes Behindertenreferat: Tel. 39-2 54 29

Autonomes FrauenLesben-Referat: Tel. 39-2 44 06;

Frauenbibliothek, Mo-Do 12-16, Tel. 39-2 47 13

Autonomes Schwulen-Referat: Tel. 39-2 48 03

Fachschaftenreferat / Zentraler Fachschaftenrat: Tel./Fax 39-2 48 16

Finanz-Referat: Tel. 39-2 48 20

Hochschul-Referat: Tel. 39-2 48 02

Kultur-Referat: Tel. 39-2 48 18

Öko-Referat: Tel. 39-2 48 03

Presse-Referat: Tel. 39-2 48 06

Sozial-Referat: Tel. 39-2 48 22

ASTA-Plenum: Do 17 Uhr (öffentlich)

Kostenfreie Rechts- und BAföG-Beratung im ASTA: Sprechstd. Di 16-18, ASTA-Sekretariat.

Die Mitfahrer-Kartei des ASTA kann in der Cafeteria der Zentralmensa kostenlos eingesehen werden.

Studierenden-Parlament

Sekretariat: Staudingerweg 21, Tel. 39-2 48 01, <http://www.uni-mainz.de/Organisationen/ASTA/StuPa>

Präsident: Kaupat, Christoph, Tel. (06131) 46 75 96

Vizepräsidentin: Papendick, Astrid

2. Vizepräsident: Hirschmann, Michael

Studentischer Sportausschuss

Geschäftszimmer im FB 26, Anbau Spielhalle,

Tel. 22 00 42, 39-2 29 24, Fax 22 54 86

Vorsitzender:Kärger, Florian

Finanzen: Lübbers, Andreas

Wettkampfsport: Wittig, Lars

Breitensport: Sandhoff, Markus

Allgemeiner Studierenden-Ausschuss des Fachbereichs 23 (Germersheim)

Hauptgebäude, Zi. 140 (neu), Tel. (07274) 508 35 140, Tel./Fax 82 22, [asta@nfask2.fask.uni-mainz.de]

Sprechzeiten s. Aushang, in der vorlesungsfreien Zeit Mo-Fr 11-12

Studentenwerke

Studentenwerk Mainz

Das Studentenwerk Mainz ist zuständig für die Hochschulregion Mainz-Bingen (Johannes Gutenberg- Universität Mainz, Staatl. Studienkolleg, Fachhochschule Mainz und Fachhochschule Bingen).

Studierendenhaus, Staudingerweg 21, 55128 Mainz

Tel. 39-2 49 10 (Zentrale), Fax 39-2 49 07, [Stwmz@mail.uni-mainz.de],

<http://www.studentenwerk-mainz.de>

Geschäftsführer: Klemm, Helmut, Tel. 39-2 49 10

Stellvertretender Geschäftsführer: Lankhardt, Dieter, Tel. 39-2 49 20

Verwaltungsrat: Univ.-Prof. Dr. Trautmann, S., FB 03, Tel. 39-2 37 60

Im Rahmen seiner Betreuungsarbeit erbringt das Studentenwerk Mainz folgende Dienstleistungen:

- Bewirtschaftung von Mensen und Cafeterien
- Verwaltung von Wohnanlagen und Privatzimmervermittlung
- Besondere soziale Dienste (Sozialberatungsstelle, Barbeihilfen zur Studienförderung, Darlehenskasse für Studierende in Rheinland-Pfalz, Darlehenskasse Stiftung Notgemeinschaft Studiendank, Nothilfefonds für ausländische Studierende, Vergabe von Freitischen)
- Umzugswagenverleih
- Ausgabe von Internationalen Studierendenausweisen (International Student Identity Card und Deutsch-Französischer Sozialausweis)
- Förderung studentischer Kulturaktivitäten
- Veröffentlichung von Informationen für Studierende (Informationsbroschüre „Studieren in Mainz und Bingen“, Informationen im Internet unter <http://www.studentenwerk-mainz.de>)

Studentenwerk Vorderpfalz

Im Fort 7, 76829 Landau,

Tel. (06341) 91 79-0, Fax (06341) 8 40 69

Verwaltungsrat Vorsitzender: Prof. Dr. Friedrich, Eckhard, Universität Koblenz-Landau

Geschäftsführer: Reddig, Dieter

Stellvertretende Geschäftsführerin: Woll, Ursula

Mensa-Öffnungszeiten: Mo-Fr 11.30-13.30,

vorlesungsfreie Zeit: Mo-Fr 12-13.30

Essenmarkenverkauf: Mo-Fr 9-13.30

Abendmensa-Öffnungszeiten: Mo-Do 17.30-18.30,

Essenmarkenverkauf: Mo-Do 13.30-18.30

Cafeteria-Öffnungszeiten: Mo-Do 9-18.30, Fr 9-16; vorlesungsfreie Zeit: Mo-Fr 9-15

Verwaltung der Wohnheime: Landau, Tel. (06341) 91 79-25/29

Hausmeister vor Ort: Gadinger, Stefan, Tel. (07274) 35 90

Psychosoziale Beratungsstelle: Dipl.-Psych. Baader, Peter, Tel. (07274) 89 20

Terminabsprachen nach Vereinbarung

Aus der Geschichte der Mainzer Universität

- 23. November 1476 Papst Sixtus IV. stellt dem Mainzer Erzbischof Diether von Isenburg die Gründungsbulle aus (»licentia erigendi studium mo-
guntinum«)
- Anfang Oktober 1477 Beginn der Vorlesungen in der Burse »Zum Algesheimer«
- 14. Oktober 1477 Der Kurfürst bittet den Papst um Ausstattung der Universität mit 14 Lektoralpräbenden
- 1504 Rektor Iv• Wittich läßt dem Erfinder der Buchdruckkunst, Johannes Gensfleisch gen. Gutenberg, einen Gedenkstein setzen
- 1517 Ein Gutachten der Mainzer theologischen Fakultät verwirft die Thesen Martin Luthers
- 1561 Im Zeichen der Gegenreformation beruft Kurfürst Daniel Brendel von Homburg die Jesuiten nach Mainz
- 1615 – 1618 Bau der »Domus Universitatis«
- 1631 Professoren und Studenten verlassen vor der schwedischen Besetzung die Stadt und begeben sich nach Köln
- 1713 Papst Clemens XI. hebt die Lektoralpräbenden auf und verweist ihre Einkünfte direkt an die Universität
- 1731 Papst Clemens XII. läßt in einer Bulle die Präbenden wieder gegen eine jährliche Abfindung restituieren
- 1746 »Statuta et Ordinata« der Universität durch Kurfürst Johann Friedrich Karl v. Ostein erlassen
- 1781 Die Klöster Altmünster, Reichklara und Kartaus werden zugunsten der Universität säkularisiert (Schaffung des Universitätsfonds)
- November 1784 Restaurationsfest als Höhepunkt der Aufklärung
- 1784 Herausgabe der »Neuen Verfassung der verbesserten hohen Schule zu Mainz« durch den Kurator Anselm Franz von Bentzel
- 1784 Gründung des Accouchements durch Johann Peter Weidmann
- 1792/93 Professoren und Studenten vertreten während der Mainzer Republik jakobinische Gedanken und politische Ziele
- 1798 Umwandlung der Mainzer Hochschule durch die Franzosen
- 1798 Ein Teil der Professoren weicht nach Aschaffenburg aus, w• sie den Grundstock der Dalbergischen Hochschule bilden
- 1804 Gründung des Mainzer Priesterseminars
- 1823 Beendigung des Protokolls der ehemaligen Medizinischen Fakultät
- 1919 Projekt zur Wiederbegründung unter separatistischen Vorzeichen
- 1927 ff. Pläne zur Eröffnung einer Universität durch Zusammenlegung von Stadt Krankenhaus, Philosophisch-Theologischer Hochschule am Priesterseminar und Pädagogischem Institut
- Seit Herbst 1945 Vorbereitung zur Wiedereröffnung mit Unterstützung der französischen Besatzungsmacht
- 28. Februar 1946 Publizierung der von Josef Schmid ausgearbeiteten Statuten
- 1. März 1946 Gemäß Dekret der Militärregierung ist die Universität »ermächtigt, ihre Tätigkeit wieder aufzunehmen«
- 22. Mai 1946 feierliche Wiedereröffnung als Johannes Gutenberg-Universität
- 1949 Eingliederung des Auslands- und Dolmetscherinstituts Germersheim
- 20. September 1949 »Statut über die Organe der Verwaltung und die Berufung der Professoren«
- 6. März 1961 Landesgesetz über die Verfassung und Verwaltung der Johannes Gutenberg-Universität Mainz
- 22. Dezember 1970 Rheinland-pfälzisches Hochschulgesetz
- 1972 Auflösung der Fakultäten und Gliederung in Fachbereiche
- 1974 Wahl des ersten Präsidenten (Prof. Dr. iur. Litt. D. h. c. Peter Schneider)
- 1977 Fünfhundertjahrfeier
- 21. Juli 1978 Novellierung des Hochschulgesetzes von 1970
- 1980 - 84 Präsident Prof. Dr. iur. Manfred Harder
- 1984 - 90 Präsident Prof. Dr. rer. nat. Klaus Beyer-
mann
- 9. September 1987 Abermalige Novellierung des Landeshochschulgesetzes
- 1990/91 Präsident Prof. Dr. med. E. Jürgen Zöllner
- 1991 Prof. Zöllner wird Minister für Wissenschaft und Weiterbildung des Landes Rheinland-Pfalz
- 1991 Präsident Prof. Dr. phil. Josef Reiter
- 23. Mai 1995 Landesgesetz über die Universitäten in Rheinland-Pfalz (Universitätsgesetz)
- 2001 Präsident Prof. Dr. med. Jörg Michaelis

Ehrenbürger und Medailleninhaber

Ehrensensatorinnen und -senatoren

- Boden, Wilhelm, Ministerpräsident von Rheinland-Pfalz a. D., Präsident der Landeszentralbank a. D. †
- Boehringer, Albert, Dr. rer. nat., Fabrikant †
- Eckert, Christian, Prof. Dr. phil., Dr. iur., Dr. rer. pol. h. c., Dr. med. h. c., Altrektor der Universität Köln, Oberbürgermeister a. D. der Stadt Worms †
- Guerin, Henry, Ingenieur Licencié ès sciences, Chevalier de la Légion d'honneur, 1948 Gouverneur von Rheinhessen
- Hansen, Kurt, Prof., Dr.-Ing., Vorstandsvorsitzender der Farbenfabriken Bayer AG
- Kalkhof-Rose, Walter, Dr.-Ing., Dipl.-Kfm. †
- Kohl-Weigand, Franz Josef, Fabrikant
- Konder, Peter Paul, Univ.-Prof., Dr. rer. nat.
- Mathy, Helmut, Prof., Dr. phil., Ministerialrat a. D.
- Gräfin von Matuschka-Greifflenclau, Klara †
- Schneider, Peter, Univ.-Prof., Dr. iur., Litt. D. h. c., letzter Rektor und erster Präsident der Johannes Gutenberg-Universität
- Schott, Erich, Prof., Dr. phil., Dr. rer. nat. h. c. †
- Steffan, Jakob, Innenminister von Rheinland-Pfalz a. D. †
- Stein, Franz, Oberbürgermeister a. D. der Stadt Mainz †
- Steinlein, Wilhelm, Staatssekretär a. D. †
- Stohr, Albert, Bischof zu Mainz †
- Strecker, Ludwig, Dr. iur., Dr. phil. h. c., Musikverlag B. Schott's Söhne †
- Trepp, Leo, Prof., Dr. phil., D. D.
- Wurster, Carl, Vorstandsvorsitzender der BASF AG
- Ziegler, Josef Georg, Prälat, Univ.-Prof, Dr. theol., Dr. h.c.

Ehrenbürgerinnen und -bürger

- Arnsperger, Leopold, Vorstandsvorsitzender der Knoll AG †
- Berndt, Heinz, Dipl.-Ing., Hüttdirektor †
- Bischoff, Friedrich, Intendant des Südwestfunks a. D. †
- Boehringer, Otto, jun.
- Dombrowski, Erich, Chefredakteur der Allgemeinen Zeitung Mainz †
- Graf von und zu Eltz, Jakob
- Feuillée, Pierre, Prof., Dr., Altpräsident der Université de Bourgogne, Dijon
- François-Poncet, André, Ambassadeur de France †
- Fuchs, Jockel, Oberbürgermeister a. D. der Stadt Mainz
- Glaser, Karl, Fabrikdirektor †
- Grdenic, Drago, Prof., Dr., Altrektor der Universität Zagreb
- Hopff, Heinrich, Prof., Dr. phil. †
- Hüscher, Hanns Dieter, Kabarettist
- Hüthig, Alfred, Dr. phil. †
- Kleinmann, Louis Theodor, Colonel, 1945-1946 Stadtkommandant von Mainz †
- Klenk, Hans, Generalkonsul, Fabrikant †
- Lehlbach, Julius, MdL a. D., DGB-Vorsitzender Rheinland-Pfalz a. D. †
- Liebrecht, Julius, Fabrikant †
- Löhr, Otto, Direktor der Pädagogischen Akademie i. R. †
- Marx, Ernst, Dr. med. †
- Neuse, Werner, Prof., Dr. phil., Litt. D. h. c. †
- Oppenheim, Michel, Dr. h. c. †, Kulturdezernent der Stadt Mainz a. D., Mitbegründer der Vereinigung »Freunde der Universität Mainz. e.V.«
- Paris, Roger, Altpräsident der Université de Bourgogne, Dijon
- Pérard, Jocelyne, Präsidentin der Université de Bourgogne, Dijon
- Pretorius, Emil, Präsident der Akademie der schönen Künste Bayern a. D. †
- Pressler, Menahem, Prof., Dr. h.c., Pianist, Musikpädagoge, Gründer des Beaux Arts Trio
- Robison, Olin C., Prof., Dr., Altpräsident des Middlebury College/Vermont
- Roeder, Emmi, Prof., Bildhauerin †
- Rückert, Georg, Dr. iur., Regierungspräsident a. D. †
- Freiherr von Salmuth, Curt, Dr. rer. nat. h. c. †
- Sammet, Dieter, Dipl.-Ing., ESWE, Technischer Vorstand
- Sartorius, Otto, Dr. phil. †
- Schäck, Ernst, Ministerialdirigent a.D. †
- Schild, Erling Ozer, Prof., Dr., Altrektor der Universität Haifa

- Seghers, Anna, Dr. phil., Schriftstellerin †
- Freiherr von Senarclens-Grancy, Alexander †
- Strecker, Ludwig, Dr. iur., Dr. phil. h. c., Musikverlag B. Schott's Söhne †
- Strobel, Lothar, Dr. iur., Rechtsanwalt, Generalbevollmächtigter des Verwaltungsrates der Blendax-Werke a. D.
- Süsterhenn, Adolf, Prof. Dr., MdB a. D., Staatsminister a. D., Präsident des Oberlandesverwaltungsgerichtes a. D., Vorsitzender des Verfassungsgerichtshofs in Koblenz a. D. †
- Vater, Wulf, Dr. med.
- Vaudiaux, Jaques, Prof., Dr., Rektor der Akademie Montpellier
- Wagner, Siegfried, Dr. iur., Präsident des Justizprüfungsamtes a. D.
- Willersinn, Herbert, Prof., Dr. rer. nat., Vorstandsmitglied der BASF AG †
- Zuckmayer, Carl, Dr. mult. h. c., Schriftsteller †

Inhaber der Diether von Isenburg-Medaille

- Adam, Klaus G., Dr. h.c., Vorsitzender des Vorstandes der LRP Landesbank Rheinland-Pfalz
- Dexheimer, Hermann, Chefredakteur a. D.
- Eberz, Willy, Dr. iur., Präsident d. Sozialgerichts Mainz a. D., erster AStA-Vorsitzender †
- Eichholz, Fritz, Dr. iur. h. c., Kanzler a. D. †
- Friderichs, Hans, Dr., Vorsitzender der Vereinigung der Freunde der Universität Mainz e.V.
- Gerster, Johannes, Dr. h.c., Landesbeauftragter der Konrad-Adenauer-Stiftung
- Hammer, Klaus, MdL
- Keim, Anton Maria, Dr., Kultur- und Schuldezernent der Stadt Mainz a. D.
- Payer, Peter, Dr. iur., Geschäftsführer der Robert Bosch Stiftung bis 1990
- Schmitt, Wilhelm †
- Skonieczny, Paul, Staatssekr. a. D., Generaldirektor der Landesbank Rheinland-Pfalz – Girozentrale a. D.

Inhaber der Dr. Willy Eberz-Medaille

- Büggeln, Hendrik M.A.
- Eisenhuth, Peter Herbert
- Klemm, Volker
- Mainberger, Gisela
- Oberle, Brigitte
- Schmidt, Stefan
- Schulz, Holger

Auszeichnungen

Förderpreis des Landes Rheinland-Pfalz für Hochschulabsolventen und Nachwuchswissenschaftler auf dem Gebiet »Behinderte und Arbeitswelt«

Landesamt für Soziales, Jugend und Versorgung, Rheinallee 97-101, 55118 Mainz,

Tel. 967-215, Fax 967-516

Um die wissenschaftliche Auseinandersetzung mit Fragen und Problemen der Eingliederung Schwerbehinderter in Arbeit, Beruf und Gesellschaft anzuregen und um künftige Verantwortungsträger mit den spezifischen Bedürfnissen Behinderter in der Arbeitswelt bekannt zu machen, stiftet das Land Rheinland-Pfalz einen Förderpreis für Nachwuchswissenschaftler und -wissenschaftlerinnen.

Der Preis wird jährlich verliehen. Ausgezeichnet werden hervorragende Diplomarbeiten bzw. vergleichbare Abschlusarbeiten und Dissertationen. In Frage kommen besonders Arbeiten aus den Ingenieur- und Arbeitswissenschaften, den Rechts- und Staatswissenschaften sowie den Fächern Medizin, Volkswirtschaftslehre, Betriebswirtschaftslehre, Soziologie, Psychologie, Pädagogik, Philosophie und Theologie.

Der Preis ist mit DM 2.000,- für eine Diplomarbeit bzw. eine vergleichbare wissenschaftliche Abschlussarbeit und mit DM 5.000,- für eine Dissertation dotiert. Eine Teilung des Preises ist nicht zulässig, wohl aber die Vergabe von bis zu drei Preisen in einem Jahr.

Ausgezeichnet werden können alle Personen, die in dem der Verleihung vorangehenden Kalenderjahr an einer Wissenschaftlichen Hochschule oder Fachhochschule in Rheinland-Pfalz ein Studium oder eine Promotion abgeschlossen haben. Ausgeschlossen sind Arbeiten, die aus Forschungsvorhaben resultieren, die bereits aus Mitteln der Ausgleichsabgabe im Sinne des Schwerbehindertengesetzes gefördert wurden. Vorschlagsberechtigt sind die Professoren und Professorinnen, die in der Studienabschlußprüfung oder begutachtend im Promotionsverfahren tätig waren. Der Vorschlag ist über die Leiterin bzw. den Leiter der Hochschule bzw. Fachhochschule beim Präsidenten des Landesamtes für Soziales, Jugend und Versorgung einzureichen.

Forschungsförderpreise der Vereinigung der Freunde der Universität Mainz e.V.

Es werden in der Regel jährlich vier Forschungsförderpreise für hervorragende, in der Regel mit summa cum laude bewertete Dissertationen vergeben. Dafür steht jährlich ein Betrag von 20.000,- DM zur Verfügung. Die Preise sollen möglichst gleichmäßig zwischen den Bereichen Naturwissenschaften/Medizin einerseits und Geistes-, Gesellschafts-, Kultur- und Sprachwissenschaften andererseits aufgeteilt werden. Auf Beschluss des Vorstandes der Vereinigung kann einer der vier Preise oder ein zusätzlicher Preis für besondere künstlerische Leistungen vergeben werden. Die Mittel sind auf das Folgejahr übertragbar.

Die Fachbereiche benennen bis zum 01. März jedes Jahres Kandidaten/innen für die Preisvergabe. Die letzte im Rahmen des Promotionsverfahrens zu erbringende Prüfungsleistung darf am Stichtag 1. März nicht länger als zwei Jahre zurückliegen.

Die Vorschläge sind über den Dekan/die Dekanin an den Präsidenten (z.Hd. Reinhardt, Waltraud, Präsidialbüro, Tel. 39-2 24 19) zu richten.

Gutenberg-Stipendium der Stadt Mainz

Das Stipendium wird jeweils im Wintersemester ausgeschrieben und jährlich im Juni (Johannisfest) von der Gutenberggesellschaft an solche Studierende der Mainzer Hochschulen vergeben, die eine wissenschaftliche oder künstlerische Arbeit vorlegen, deren Thema im Zusammenhang mit der Stadt Mainz steht. Über die Vergabe entscheidet ein aus Vertretern der Stadtratsfraktionen, den Präsidenten der Hochschulen in Mainz und studentischen Vertretern zusammengesetztes Kuratorium unter dem Vorsitz des Mainzer Oberbürgermeisters. Interessenten melden sich bei: Förderungs- und Sozialberatung, Ehlers, Johanna, Forum 1, Zi. 00-106, Mo-Do 11-12, Tel. 39-2 23 17.

Preis der Albert und Loni Simon Stiftung Mainz

Die Albert und Loni Simon Stiftung Mainz schreibt Preise für wissenschaftliche Arbeiten aus, die sich innovativ mit der Situation älterer Menschen befassen und deren Ergebnisse dazu beitragen, ein selbstbestimmtes Leben im Alter zu fördern. Der Preis für beträgt 13.000,- DM.

Bewerbungen werden erbeten an die Albert und Loni Simon Stiftung, c/o Johanna Ehlers, Ref. 244, Förderungs- u. Sozialberatung, Tel. 39-2 23 17

Preis der Firma C. H. Boehringer Sohn

Der Preis wird jährlich vergeben für hervorragende wissenschaftliche Leistungen auf dem Gebiet der Medizin und zwar in der Regel jeweils zur Hälfte an einen Bewerber aus dem Bereich der theoretischen und der klinischen Medizin. Die Arbeiten aus dem Bereich der theoretischen Medizin sollten einen klinischen Bezug erkennen lassen.

Die einschlägige wissenschaftliche Arbeit muss an einem Institut oder einer Klinik der Johannes Gutenberg-Universität durchgeführt worden sein. Über die Vergabe des Preises entscheidet der Fachbereich Medizin.

Preis der Johannes Gutenberg-Universität

Jedem Fachbereich stehen alle zwei Jahre 4.000,- DM zur Vergabe des Preises der Johannes Gutenberg-Universität zur Verfügung. Der Preis soll

– bei den Fachbereichen mit Promotionsmöglichkeit für weit über dem Durchschnitt liegende Dissertationen und

– bei den Fachbereichen ohne Promotionsmöglichkeit für besonders qualifizierte künstlerische Leistungen verliehen werden.

Die Entscheidung darüber, wem der Preis zuerkannt wird, fällt in die Zuständigkeit der Fachbereiche. Ausnahmsweise kann der Preis halbiert werden. Eine Stückelung unter 2.000,- DM ist jedoch nicht zulässig.

Preis der Industrie- und Handelskammer für Rheinhessen

Prämiert werden hervorragende wissenschaftliche Arbeiten (Dissertationen, Diplom-, Magisterarbeiten), die die Möglichkeit einer praktikablen Umsetzung in die Praxis erwarten lassen bzw. im Gesamtinteresse der gewerblichen Wirtschaft liegen und diesem förderlich sind.

Prämiert werden Arbeiten aus dem Zeitraum 1. November des Vorjahres bis 31. Oktober des laufenden Jahres.

Über die Verleihung des Preises entscheidet eine Jury. Die Aufforderung zur Einreichung von Vorschlägen an den Präsidenten erfolgt gesondert jeweils zum Ende des Sommersemesters.

Weitere Auskünfte: Ref. 112, Dr. H. Hergenhan, Tel. 39-2 23 09

Preis der Landesbank Rheinland-Pfalz – Girozentrale

Ausgezeichnet wird die beste Dissertation des Jahres. Vorschlagsberechtigt ist entsprechend dem Rotationsprinzip jedes Jahr ein anderer Fachbereich/eine andere Fachbereichsgruppe.

Preis der Peregrinus-Stiftung

Ausgezeichnet wird jährlich die beste Dissertation wirtschaftspolitischen Inhalts mit einem Preis in Höhe von 3.000,-DM. Über die Verleihung des Preises entscheidet eine Kommission des Fachbereichs Rechts- und Wirtschaftswissenschaften der Johannes Gutenberg-Universität Mainz.

Anträge sind zu richten an Univ.-Prof. Dr. Bartling, Hartwig, Fachbereich Rechts- und Wirtschaftswissenschaften der Johannes Gutenberg-Universität, Jakob-Welder-Weg 4, 55128 Mainz

Preis des Fürsten zu Ysenburg und Büdingen

Anlässlich der 500-Jahr-Feier hat Otto Friedrich Fürst zu Ysenburg und Büdingen der Johannes Gutenberg-Universität Mainz einen Preis gestiftet. Mit diesem Preis in Höhe von 4.200,- DM soll alle zwei Jahre die beste Arbeit auf dem Gebiet der mittleren und neueren Geschichte ausgezeichnet werden. Anträge sind an den Dekan des Fachbereichs 16 zu richten.

Wulf Vater-Dihydropyridine-Forschungspreis

Dieser Forschungspreis wird jährlich für originelle, neuartige, experimentell-pharmakologische Modelle zur therapeutischen Anwendung der Dihydropyridine verliehen. Die Verleihung findet im Sommersemester 2001 durch die Johannes Gutenberg-Universität statt (Einsendeschluß: 31.3.2002). Bewerbungen sind zu richten an den Vorsitzenden der Auswahlkommission, Univ.-Prof. Dr. Vaupel, Peter, M. A., Fachbereich Medizin, Institut für Physiologie und Pathophysiologie, Johannes Gutenberg-Universität Mainz, Duesbergweg 6, 55099 Mainz

Wissenschaftspreis für Philosophie zur Förderung des intellektuellen Dialogs

Gestiftet vom Lions Club (Oppenheim) für die Johannes Gutenberg-Universität Mainz. Der Stifter beabsichtigt mit der Ausrichtung dieses Preises die Förderung des intellektuellen Dialoges zu grundlegenden philosophischen Fragestellungen unserer Zeit. Ausgezeichnet werden Forschungsergebnisse von WissenschaftlerInnen des Faches Philosophie, die zu fundamentalen Themen der Philosophie wie zu Fragen der Anthropologie und Ethik, der Gesellschaft und des Staates, der Kultur und Geschichte beitragen und zur Bewahrung der abendländischen Wertetradition wie ihrer schöpferischen Fortentwicklung geeignet sind. Arbeiten aus anderen Fächern kommen gleichfalls in Betracht, sofern sie dem Ziel der Widmung entsprechen.

Mit dem einmal im Jahr zur verleihenden Preis in Höhe von DM 1.000,- soll ein(e) WissenschaftlerIn ausgezeichnet werden, der/die in einer Dissertations- oder Habilitationsschrift der Johannes Gutenberg-Universität Mainz eine herausragende Arbeit zum Sinn- und Wertverständnis der Gegenwart geleistet hat.

Der Preis wird einmal pro Jahr zunächst für die Dauer von 3 Jahren vergeben.

Der/die PreisträgerIn verpflichtet sich seine/ihre Forschungsergebnisse dem Lions Club Oppenheim in einer Veranstaltung vorzutragen.

Bewerbungen an: Univ.-Prof. Dr. Sprengard, K. A., Philosophisches Seminar der Universität.

Auslandspartnerschaften

Partnerschaften und Partnerschaftsbeauftragte

- Collegio Ghislieri und Collegio Nuovo, Pavia, Italien: Univ.-Prof. Dr. Matheus, M., FB Geschichte
- Dankook University, Seoul, Südkorea
- Doshisha Universität, Kyoto, Japan
- Middlebury College, Middlebury, Vermont, USA
- Nihon Universität, Tokio, Japan: Univ.-Prof. Dr. Konzen, H., FB Rechtswissenschaften
- Staatliche Linguistische Universität, Moskau, Rußland: Univ.-Prof. Dr. Menzel, B., (FB Angewandte Sprach- und Kulturwissenschaft)
- Universidad de los Andes, Bogotá und Universidad del Norte, Barranquilla, Kolumbien: Univ.-Prof. Dr. Konder, P. P., B Mathematik
- Universidad de Valencia, Spanien: Univ.-Prof. Dr. Dr. h.c. Janik, D., FB Philologie III
- Universidad del Norte, Barranquilla, Kolumbien: Prof. Dr. Konder, P. P., FB Mathematik
- Universität Dijon, Frankreich: Dr. Baumann, L., FB Philosophie/Pädagogik
- Universität Haifa, Israel: Univ.-Prof. Dr. Zwickel, W., FB Ev. Theologie
- Universität Riga, Lettland: Univ.-Prof. Dr. Dr. h.c. Oberländer, E., FB Geschichtswissenschaft
- Universität Warschau, Polen: Univ.-Prof. Dr. Worbs, E., FB Angewandte Sprach- und Kulturwissenschaft
- Universität Zagreb, Kroatien: Univ.-Prof. Dr. Müller, W. E. G., FB Medizin
- Université Nationale de Rwanda à Butare, Ruanda: Prof. Dr. Grunert, FB Geowissenschaften
- University of Glasgow, Großbritannien: Univ.-Prof. Dr. Drescher, H. W., FB Angewandte Sprach- und Kulturwissenschaft

Fachbereichsspezifische Abkommen

- Agnes Scott College, Decatur, GA, USA (FB 23)
- Akademia Medyczna im Karola Marcinkowskiego, Posen, Polen (FB 04)
- Akademie für Katholische Theologie, Warschau, Polen (FB 01)
- Austin College, Sherman, TX, USA (FB 14)
- Beijing Language Institute, Beijing, VR China (FB 23)
- Bowdoin College, Brunswick, ME, USA (FB 14)
- Bread Loaf School of English, Middlebury, VT, USA (FB 14)
- California State University, Sacramento, USA (FB 14)
- Chaoyang University of Technology, Wufeng, Taiwan (FB 23)
- Columbia University, New York, USA (FB 14)
- Cornell University, Ithaca, NY, USA (FB 19)
- De Montfort University, Leicester, GB (FB 03)
- Dongbei University of Finance and Economics, Dalian, VR China (FB 03)
- Georgia State University, Atlanta, USA (FB 23)
- Hochschule für Handel, Warschau, Polen (FB 03)
- Jagiellonen-Universität, Krakau, Polen (FB 03)
- Kansas University, Lawrence, KS, USA (FB 14)
- Kyoto University, Kyoto, Japan (FB 19)
- Louisiana State University at Baton Rouge, LA, USA (FB 23)
- Marymount University, Arlington, VA, USA (FB 14)
- Medizinwissenschaftliche Universität Pécs, Ungarn (FB 04)
- Medizinische Universität Posen, Polen (FB 04)
- Middle Tennessee State University, Murfreesboro, USA (FB 23)
- Middlebury College, Middlebury, USA (FB 13, 14)

Nr. EINS in MAINZ

FotokopierZentrum

Inh. Vera BATEK
Tel.: 06131 / 228888
Fax: 06131 / 234616
fz@batek-center.de
Heidelbergerfaßgasse 16A
55116 Mainz

Bushaltestellen:
Kaiserstrasse, Hindenburgplatz, Bauhofstrasse
Parkplatz Mittlere Bleiche

Anhalten:
vor der Hofeinfahrt möglich

Mo.-Fr.: 8.30 -13.00
14.00 -18.30
Sa.: 10.00 -13.30
und nach Vereinbarung

Studentenrabatt

ANGEBOTE IMMER NEUE ANGEBOTE

NICHT NUR KOPIE

- Mississippi College, Clinton, MS, USA (FB 14)
- Moscow Engineering Physics Institute, Moskau, Russland (FB 18, 19)
- Nagoya University, Nagoy, Japan (FB 19)
- Ohio University, Athens, OH, USA (FB 14)
- Rudjer Boskovic Institut, Zagreb, Kroatien (FB 04)
- Russische Akademie der Wissenschaften, Moskau, Russland (21)
- San José State University, CA, USA (FB 23)
- Southern Illinois University Carbondale, IL, USA (FB 23)
- Southwestern Graduate School of Biomedical Sciences der Universität of Texas, Dallas, USA (FB 19)
- State University of New York, Stony Brook, NY, USA (FB 19)
- Texas A & M University, College Station, TX, USA (FB 18)
- Tokyo Institute of Technology, Tokio, Japan (FB 17, 18, 19, 21)
- Tribhuvan University, Kathmandu, Nepal (FB 13, 15, 21, 22)
- Universidad de Buenos Aires, Argentinien (FB 03)
- Universidad de Granada, Spanien (FB 23)
- Universidad de los Andes, Mérida, Venezuela (FB 23)
- Universidad de Navarra, Pamplona, Spanien (FB 23)
- Universidad Jaume I, Castellón, Spanien (FB 03)
- Universidad Nacional de Colombia, Bogotá, Kolumbien (FB 18)
- Università degli Studi di Genova, Italien (FB 03)
- Università degli Studi di Verona, Italien (FB 03)
- Università di Roma Tor Vergata, Italien (FB 03)
- Universität Chulalongkorn, Bangkok, Thailand (FB 04)
- Universität Damaskus, Syrien (FB 22)
- Universität Helsinki, Finnland (FB 03)
- Universität Lettlands, Riga, Lettland (FB 23)
- Universitäten Memphis und Ball State, USA (FB 12)
- Université de Provence, Aix-Marseille, Frankreich (FB 18)
- Université Paris X, Nanterre, Frankreich (FB 03)
- University of Addis Abeba, Äthiopien (FB 15)
- University of California, Davis, USA (FB 14)

- University of Glasgow, Großbritannien (FB 03)
- University of Louisville, Louisville, KY, USA (FB 14)
- University of Massachusetts, Amherst, MA, USA (FB 19)
- University of Memphis, TN, (FB 12)
- University of Michigan, Ann Arbor, USA (FB 14)
- University of New Mexico, Albuquerque, NM, USA (FB 23)
- University of North Carolina at Charlotte, NC, USA (FB 23)
- University of Port Elizabeth, Port Elizabeth, Südafrika (FB 12)
- University of Southern Colorado, Pueblos, CO, USA (FB 03, 12, 23)
- University of Texas, Southwestern Medical Center at Dallas, USA (FB 19)
- University of the West of England, Bristol, Großbritannien (FB 03)
- University of Toronto, Toronto, Kanada (FB 19)
- University of Washington, Seattle, WA, USA (u.a. FB 18)
- Washington College, Chestertown, MD, USA (FB 14)
- York University, Toronto, Kanada (FB 14)

Memoranden über akademische Zusammenarbeit

(können auf Wunsch angefordert werden)

- Universidad Pontificia Bolivariana, Medellín, Kolumbien
- Universidad de Antioquia, Medellín, Kolumbien
- Universidad de la Sabana, Bogotá, Kolumbien
- Università degli Studi di Verona, Verona, Italien
- University of Kurume, Kurume, Japan

Die Vereinbarung über akademische Zusammenarbeit bezieht sich stets auf einzelne Fachbereiche.

Mit über 150 weiteren europäischen Hochschulen bestehen Vereinbarungen über die Zusammenarbeit in den Programmen SOKRATES und TEMPUS.

Mit der Universität verbundene Institutionen und Vereinigungen

AN-Institute

Forschungsstelle Rutschungen e.V.

Forschungsstelle Rutschungen e.V.

an der Johannes Gutenberg-Universität,
Geo-Center Mainz, Mombacher Str. 49-53,
55122 Mainz, Tel. (06131) 38 40 83,

Fax 38 70 76, [feuerba@mail.uni-mainz.de], [mbock@mail.uni-mainz.de]

Wissenschaftliche Erforschung von Rutschungen, ihre Dokumentation und Gefahreneinschätzung im Hinblick auf die Katastrophenvorsorge und den Umweltschutz, die Entwicklung und Bewertung von Sicherungs- und Stabilisierungsmaßnahmen. Unterstützung der Forschung und Lehre im Fachbereich Geowissenschaften in Bezug auf Massenschwerebewegungen (Rutschungen) und Massentransport (Erosion). Qualitative und quantitative Erfassung der unmittelbaren Auswirkungen sowie der längerfristigen Folgewirkungen menschlicher Eingriffe in Hanglagen.

Vorsitzender: Prof. Dr. Krauter, Edmund

Tel. (06131) 38 40 83/38 70 71

Forschungsinstitut für Wirtschaftspolitik

Universität, J.-Welder-Weg 4, 55128 Mainz,

Tel. 37 47 70 und 39-2 22 30, Fax 37 23 23

Das Forschungsinstitut für Wirtschaftspolitik an der Johannes Gutenberg-Universität Mainz e.V. (FfW Mainz) ist ein selbstständiges und unabhängiges Wirtschaftsforschungsinstitut, das durch eigene Forschungsarbeiten und Veranstaltungen zur wissenschaftlichen Durchdringung aktueller und grundsätzlicher Fragen der Wirtschaftspolitik beitragen will. Es ist in die laufende wirtschaftspolitische Beratung der Bundesregierung eingebunden und für öffentliche Auftraggeber auf Bundes- und Landesebene tätig. Die Ergebnisse der Institutsarbeiten werden in drei Reihen – »Veröffentlichungen«, »Studien« und »Aufsätze zur Wirtschaftspolitik« – publiziert.

Wiss. Leitung: Univ.-Prof. Dr. Bartling, Hartwig (Vorstand), Univ.-Prof. Dr. Zohlhöfer, Werner (Vorstand), Univ.-Prof. Dr. Diederich, Helmut, Univ.-Prof. Dr. Hamm, Walter

Geschäftsführer: Dr. Fichert, Frank

Institut für Geschichtliche Landeskunde

Universität, Joh. Friedr. v. Pfeiffer-Weg 3,

55099 Mainz, Tel. 39-2 48 27 (Abt. I),

39-2 48 28 (Abt. II), Fax 39-2 55 08,

[igl@mail.uni-mainz.de], <http://www.igl.uni-mainz.de>

Das Institut für Geschichtliche Landeskunde an der Universität Mainz ist ein selbstständiges Forschungsinstitut (e.V.). Sein wissenschaftlicher Zweck besteht in der Durchführung von Forschungen zur Geschichte des heutigen Bundeslandes Rheinland-Pfalz und der mit ihm historisch verbundenen angrenzenden Gebiete einschließlich der Sprach- und Volksforschung.

Abt. I: Landes- und Verfassungsgeschichte

Abt. II: Landeskundliche Sprach- und Volksforschung

Vorsitzende: Univ.-Prof. Dr. Matheus, Michael (Mainz), Univ.-Prof. Dr. Kleiber, Wolfgang (Mainz), Univ.-Prof. Dr. Haverkamp, Alfred (Trier)

Schriftführer: Archivdirektor Dr. Braun, Hermann-Josef

Schatzmeister: Suhens, Roland

Wiss. Mitarbeiter: * Abt. I: Dr. Bleymehl-Eiler, Martina

Dr. Brüchert, Hedwig, Tel. 39-2 47 79

Dr. Marzi, Werner, Tel. 39-2 01 01, Dr. Rettinger, Elmar, Tel. 39-2 48 27, Dr. Schmitt, Sigrid, Tel. 39-2 01 03;

* Abt. II: Dr. Drenda, Georg, Tel. 39-2 03 48, Heuser, Rita, Tel. 39-2 09 33, Dr. Steffens, Rudolf,
Tel. 39-2 48 28

Sekretariat: Klapp, Sabine, Tel. 39-2 01 02

Institut für deutsches und internationales Recht des Spar-, Giro- und Kreditwesens

Universität, Haus Recht und Wirtschaft II,
55099 Mainz

Besucheranschrift: Wallstr. 11 (Bäumlerhaus), Tel. 39 31 709 , 3 17 09, Fax 39 31 718,

E-Mail: info@institut-kreditrecht.de

Das Institut sieht seine Aufgabe in der Analyse von Rechtsfragen des deutschen, ausländischen und internationalen Geld-, Kredit-, Bank- und Börsenwesens sowie in der Aufdeckung rechtlicher Hindernisse eines funktionierenden internationalen Zahlungs-, Kapital- und Kreditverkehrs, zu deren Abbau beigetragen werden soll. Pläne und Arbeitsvorhaben des Instituts zielen auf die wissenschaftliche Erfassung und Koordinierung des Kapital-, Kredit- und Sparkassenrechts auf nationaler Ebene und im Gemeinsamen Markt, insbesondere durch Vergabe von Forschungsaufträgen.

Direktoren: Univ.-Prof. Dr. Hadding, Walther, Univ.-Prof. Dr. Schneider, Uwe H., Univ.-Prof. Dr. Mülbart, Peter O.

Wiss. Beirat: der jeweilige Dekan oder Prodekan des FB Rechts- und Wirtschaftswissenschaften, Mainz; Professor Blasi, Roland W., Atlanta, USA; Professor Cranston, Ross, London; Rechtsanwalt Fischer, Reinfrid, Bonn; Dr. van Gelder, Alfons, Richter am Bundesgerichtshof, Karlsruhe; Mang, Thomas, Geschf. Vorstandsmitglied des Deutschen Sparkassen- und Giroverbands e.V., Bonn; Professor Dr. Avv. Portale, Giuseppe, Mailand.

Wiss. Mitarbeiter: Geschäftsführende Assistentin Assessorin Hieronimi, Daniela,
Rechtsreferendar Tiemer, Matthias

Sekretariat: Hug, Lotte

ESWE-Institut für Wasserforschung und Wassertechnologie

ESWE-Institut, Söhnleinstr. 158,

65201 Wiesbaden, Tel. (0611) 7 80 43 27,

Fax 7 80 43 75, [ESWE@mail.uni-mainz.de]

<http://www.uni-mainz.de/~eswe>

Das ESWE-Institut für Wasserforschung und Wassertechnologie in Wiesbaden ist verbunden mit dem Fachbereich Geowissenschaften der Universität und trägt sich ausschließlich durch Forschungsmittel. Das ESWE-Institut beschäftigt sich weltweit mit Fragen der Wasserqualität und der Wasserversorgung. Kooperationen gibt es mit Einrichtungen der Bundesrepublik, mit vielen Ländern der Europäischen Union und im Ausland mit Kanada, USA, den Philippinen (Gastprofessuren), Brasilien und Rußland. Die Fördermittel tragen jedes Jahr zu einem Etat von rund 1 Mio. Euro bei.

Leitung: Univ.-Prof. Dr. Wilken, Rolf-Dieter

FB 22, Institut für Geowissenschaften,

Tel. 39-2 41 46, [wilken@mail.uni-mainz.de]

Max-Planck-Institute

Max-Planck-Institut für Chemie (Otto-Hahn-Institut)

Postanschrift: Joh.-J.-Becher-Weg 27, Universitätscampus, 55128 Mainz oder: Postfach 30 60, 55020 Mainz

Zuliefer- und Besucheranschrift: Joh.-J.-Becherweg 27, 55128 Mainz
Tel. 305-0, Fax 30 53 88

Das Max-Planck-Institut für Chemie (Otto-Hahn- Institut) widmet sich der Grundlagenforschung mit den Schwerpunkten Entstehung, Entwicklung und Zukunft unseres Planeten und seiner Nachbarn.

Die Arbeitsrichtungen des Instituts sind:

- Biogeochemie
- Chemie der Atmosphäre
- Geochemie und Hochdruckmineralogie
- Kosmochemie

Wiss. Mitglieder und Direktoren am Institut:

Prof. Dr. Andreae, Meinrat O., Tel. 30 54 20/21; Prof. Dr. Borrmann, Stephan, Tel. 30 54 59;
Prof. Dr. Hofmann, Albrecht W., Tel. 30 52 80/81; Prof. Dr. Lelieveld, Johannes, Tel. 30 54 58/59;
Prof. Dr. Lugmair, Günter W. (geschäftsführender Direktor des Gesamtinstituts), Tel. 30 52 30/31

Emeritierte wiss. Mitglieder:

Prof. Dr. Begemann, Friedrich, Prof. Dr. Crutzen, Paul J., Prof. Dr. Klemm, Alfred,
Prof. Dr. Wäffler, Hermann, Prof. Dr. Wänke, Heinrich

Max-Planck-Institut für Polymerforschung

Postanschrift: Postfach 31 48, 55021 Mainz

Besucheranschrift: Ackermannweg 10, 55128 Mainz, Tel. 379-0, Fax 379-100
<http://www.mpip-mainz.mpg.de>

Das im Jahre 1983 gegründete Max-Planck-Institut für Polymerforschung befasst sich mit Grundlagenforschung auf den Gebieten der Physik und Chemie organischer Werkstoffe. Die Forschungsaufgaben werden fachübergreifend in eng zusammenarbeitenden Arbeitsbereichen für

- Chemie der Polymere
- Physik der polymeren Werkstoffe
- Polymerspektroskopie
- Präparative Makromolekulare Chemie
- Theorie der Polymersysteme
- Materialwissenschaften bearbeitet.

Wiss. Mitglieder und Direktoren am Institut:

Prof. Dr. Knoll, Wolfgang (Tel. 39-2 30 67),
Prof. Dr. Kremer, Kurt (Tel. 39-2 56 57),
Prof. Dr. Müllen, Klaus (Tel. 39-2 53 75),
Prof. Dr. Spiess, Hans Wolfgang (Geschäftsführender Direktor des Gesamtinstituts, Tel. 39-2 35 23),
Prof. Dr. Wegner, Gerhard (Tel. 39-2 35 22)

Leiter AG Polymerphysik:

PD Dr. Rädler, Joachim (Tel. 379-110)

Emeritiertes wiss. Mitglied:

Prof. Dr. Fischer, Erhard W.

Auswärtige wiss. Mitglieder:

Prof. Dr. Binder, Kurt,
Prof. Dr. Fytas, George

Weitere Institute und Einrichtungen

Institut für Europäische Geschichte

Domus Universitatis, Alte Universitätsstr. 19, 55116 Mainz, Abt. f. Abendl. Religionsgeschichte, Tel. 39-3 93 40/3 93 50, Fax 39-3 01 53, [ieg1@inst-euro-history.uni-mainz.de]; Abt. f. Universalgeschichte, Tel. 39-3 93 60/3 93 65, Fax 39-3 01 54, [ieg2@inst-euro-history.uni-mainz.de], <http://www.inst-euro-history.uni-mainz.de>

Das Institut für Europäische Geschichte ist eine selbstständige Forschungseinrichtung des Landes Rheinland-Pfalz. Es umfasst die Abteilungen für Abendländische Religionsgeschichte (Religions- und Geistesgeschichte Europas, insbesondere Theologie und Geschichte des Reformationszeitalters) und für Universalgeschichte (Europäische Geschichte seit dem 17. Jahrhundert, Zeitgeschichte). Es dient der Verständigung zwischen den Konfessionen und Völkern Europas durch historische Forschung. Es vergibt Stipendien an junge Wissenschaftler aus dem In- und Ausland, die über Themen der Geschichte des Christentums und der europäischen Geschichte der Neuzeit arbeiten, und betreibt eigene Forschungsprojekte. Das Institut veranstaltet Vorträge, Tagungen und Kolloquien, verfügt über eine Bibliothek und veröffentlicht eine Publikationsreihe.

Direktoren:

* Abt. Abendl. Religionsgeschichte: Prof. Dr. May, Gerhard

* Abt. Universalgeschichte: Prof. Dr. Duchhardt, Heinz

Wiss. Mitarbeiter: Prof. Dr. Decot, Rolf, Dr. Kunz, Andreas, Dr. Melville, Ralph, Dr. Schäufele, Wolf-Friedrich, Dr. Scharf, Claus, Dr. Schnettger, Matthias, Dr. Vinke, Rainer, Dr. Wriedt, Markus

Leitung der Bibliothek: N. N.

Institut für Mikrotechnik Mainz GmbH (IMM)

Postanschrift: Postfach 10 02 63, 55133 Mainz

Besucheranschrift: Carl-Zeiss-Straße 18-20, 55129 Mainz,

Tel. 990-0, Fax 99 02 05

<http://www.imm-mainz.de>

Das Institut für Mikrotechnik Mainz (IMM) wurde 1990 vom Land Rheinland-Pfalz als gemeinnützige Forschungseinrichtung in der Rechtsform einer GmbH gegründet. Es befasst sich mit der Entwicklung von Mikrostrukturprodukten und Mikrosystemen wie Sensoren, Mikroreaktoren, miniaturisierten Bauelementen für die Medizintechnik und die molekulare Biotechnologie, Mikroantrieben, Mikroventilen und -düsen, Komponenten der optischen Kommunikationstechnik und vielem mehr. Neben der Weiterentwicklung des LIGA-Verfahrens, mit dem dreidimensionale Mikrostrukturen mit hoher Präzision aus Metallen, Kunststoffen und keramischen Materialien hergestellt werden können, werden bekannte Verfahren wie z. B. die Dünnschichttechniken, die Plasmabehandlung von Oberflächen, die Funkenerosion oder der Ultrapräzisions-spritzguß zur Mikrostrukturierung genutzt.

Das Institut arbeitet eng mit den einschlägigen Fachbereichen der Universitäten Mainz und Kaiserslautern zusammen und widmet sich insbesondere auch der Ausbildung von Studenten und Doktoranden.

Geschäftsführer des Instituts: Heum, Josef

Institut Français – Centre Culturel et de Coopération Linguistique

Schillerstraße 11 (Schönborner Hof), 55116 Mainz, Tel. 28 22 90, Fax 2 82 29 23

Öffnungszeiten: Mo-Do 9-13 und 14-18; Fr 9-12

Das vom französischen Außenministerium eingerichtete Institut Français dient dem Studium der französischen Sprache und Kultur und fördert die deutsch-französischen Beziehungen.

Directeur: Prat, Nathalie, (Sprechstd. nach Vereinbarung), Tel. 28 22 90

Attachée Linguistique: Lucas, Yves, Tel. 2 82 29 19, Sprechstd. n.V.

Secrétaire Général: Ostertag, Jean-Pierre, Tel. 2 82 29 13

Responsable des cours: Aboub, Abdessalem, Tel. 2 82 29 15

Centre de ressources/Bibliothèque (Öffnungszeiten: Mo 14.30-18.30, Di+Mi 11-13 und 14.30-18.30, Do 14.30-18.30, Fr 16-18), Tel. 2 82 29 17

Secrétariat pédagogique: Krämer, Martine, Tel. 2 82 29 15

Secrétariat: Lippet, Christine, Tel. 28 22 90

Assistant de Direction: Colas, Catherine, Tel. 2 82 29 14

Förderverein Forschung, Sportmedizin und Gesundheitserziehung bei der Johannes Gutenberg-Universität e.V.

Albert-Schweitzer-Str. 22, Pf. 39 80,
55099 Mainz, Tel. 39-2 35 87, Fax 39-2 35 98

Ziele sind die Förderung medizinischer Verfahren und Organisationsformen zugunsten der Erhaltung und Steigerung körperlicher und geistiger Kräfte, die medizinische Fortbildung zur Verbesserung der Gesundheit und des Gesundheitsbewusstseins der Bevölkerung, die Förderung wissenschaftlicher Forschung und Lehre im Bereich Sportmedizin und Gesundheitserziehung, die Unterstützung bestimmter Forschungsvorhaben sowie die Förderung wissenschaftlichen Nachwuchses und des Erfahrungsaustausches mit auswärtigen Wissenschaftlern und Institutionen. Mitglied können Personen und Institutionen werden, die die Arbeit des Vereins unterstützen wollen.

Vorsitzender: Univ.-Prof. Dr. med. Jung, Klaus, Abt. Sportmedizin, FB 26

Freunde der Mathematik e.V.

Postanschrift: Freunde der Mathematik e.V.,

Fachbereich Mathematik, 55099 Mainz,

Tel. 39-2 22 70 (Dekanat des Fachbereichs)

[freunde@mathematik.uni-mainz.de], <http://www.mathematik.uni-mainz.de/Freunde>

Der Förderverein wurde 1998 gegründet. Ziel ist die Förderung der Wissenschaft und der Forschung sowie des Studiums und der Lehre am Fachbereich Mathematik der Universität. Wir organisieren jährlich einen Informationstag für Schüler und unterstützen den Fachbereich bei der Herausgabe der mathematischen Schülerzeitschrift »Monoid«. Wir dienen als Anlaufstelle bei der Planung von Auslandsaufenthalten und veranstalten Unternehmenspräsentationen, die Studierende über Berufsmöglichkeiten oder Praktika informieren. Unternehmen erhalten über uns Kontakt zu Absolventen. Ehemalige Studierende bleiben über unseren regelmäßigen Infobrief und das jährlich von uns mitorganisierte Sommerfest in Kontakt mit dem Fachbereich.

Vorsitzende: Univ.-Prof. Dr. van Straten, Duco, Junges, Michael

Freundeskreis des Botanischen Gartens der Johannes Gutenberg-Universität Mainz e.V.

Geschäftsstelle: Bentzel-Weg 9b, 55099

Mainz, Tel. 39-2 22 51, Fax 39-2 35 24

Der Freundeskreis wurde 1999 gegründet. Ziel ist die ideelle und materielle Förderung des Botanischen Gartens und der dort betriebenen Forschungen. Der Freundeskreis organisiert Führungen durch den Mainzer Botanischen Garten sowie Parks und Botanische Gärten in der näheren und weiteren Umgebung. Auf dem Programm stehen weiter Vortragsabende, Exkursionen und praktische Veranstaltungen zu gärtnerisch-botanischen Themen. Mitglied können Personen und Institutionen werden, die die Arbeit des Freundeskreises unterstützen wollen.

Vorsitzender: Univ.-Prof. Dr. Fischer, Albrecht, Zoologisches Institut, Abt. I, FB 21

Freundeskreis Ägyptologie an der Johannes Gutenberg-Universität Mainz e.V.

Freundeskreis Ägyptologie an der Johannes Gutenberg-Universität Mainz e.V., Johann-Friedrich-von Pfeiffer-Weg 5, 55128 Mainz, Tel. 069/514253, , E-Mail: FK-Aegyptologie-Mz@web.de

Homepage: www.FK-Aegyptologie-Mz.de

Bankkonto: Genobank Mainz eG, Nr. 274 283, BLZ 550 606 11

Der "Freundeskreis Ägyptologie an der Johannes Gutenberg-Universität Mainz e.V." ist ein im Februar 2001 gegründeter gemeinnütziger Verein. Er hat sich zum Ziel gesetzt, die Lehr- und Forschungstätigkeit im Fach Ägyptologie an der Universität Mainz zu fördern. Er organisiert Vorträge, Diskussionen und unterstützt andere wissenschaftliche Veranstaltungen. Durch aktive Öffentlichkeitsarbeit wirbt der Verein für ein breites Interesse an der Geschichte des Alten Ägypten.

Vorsitzende: Arnold, Marianne

Geographie für Alle e.V.

Geographisches Institut, Becherweg 21, 55099 Mainz, Tel. 39-2 51 45, Fax 39-2 09 65

[info@geographie-fuer-alle.de]

<http://www.geographie-fuer-alle.de>

Geographie für Alle e.V. fördert die Vermittlung geographischer Kenntnisse durch Exkursionen für Interessierte, Schüler und Studierende sowie für Lehrer in Zusammenarbeit mit dem Geographischen Institut und der wissenschaftlichen Weiterbildung der Universität. Publikationen und öffentliche Planungsgespräche zu aktuellen Problemen der Stadt- und Regionalplanung verdeutlichen die gesellschaftliche Relevanz der Geographie. Mitglied kann jeder werden, der die Arbeit des Vereins unterstützen möchte und ggf. selbst aktiv werden will.

Vorstand: Hoffmann, André , Kirchner, Peter, Prof. Dr. Meyer, Günter

Gesellschaft der Freunde historisch-ostdeutscher Landes- und Volksforschung in Rheinland-Pfalz e.V.

Die Gesellschaft fungiert als Trägerverein des »Ludwig Petry-Instituts«. Dieses ist eine Stätte interdisziplinärer Forschung zur Geschichte und Gegenwart der Deutschen aus den Gebieten jenseits von Oder und Neiße und Bayerischem Wald sowie der Beziehungen zu ihren Nachbarn.

Vorsitzender: Univ.-Prof. Dr. Fuchs, Konrad (Mainz)

Geschäftsführendes Vorstandsmitglied: Univ.-Prof. Dr. Unverricht, Hubert (Mainz)

Vorstandsmitglied: Univ.- Prof. Dr. em. Schlau, Wilfried (Friedrichsdorf/Ts.)

Projektleiter (Wiss. Dir. d. Ludwig Petry-Instituts): Univ.-Prof. Dr. Menzel, Josef Joachim, Historisches Seminar, Wichernhaus, Schillerstr. 9, 55116 Mainz, Tel. 39-3 01 01/3 01 02, Fax 39-3 01 03

Gesellschaft für Volkskunde in Rheinland-Pfalz e.V.

Deutsches Institut, FB 13, Welderweg 18, Tel. 39-2 33 64 und 39-2 55 14

Die Gesellschaft für Volkskunde in Rheinland-Pfalz e.V. versteht sich als zentrales Forum zur Koordination volkskundlichen Forschens und Arbeitens in diesem Bundesland und hat ihren Sitz am Deutschen Institut, Abteilung Kulturanthropologie/Volkskunde, der Johannes Gutenberg-Universität in Mainz.

Vorstand: Dr. Roeb, Frank

Wiss. Beirat: Dr. Grasmück, Gisela

Mainzer Philosophische Fakultätsgesellschaft e.V.

Kontakt: Univ.-Prof. Dr. Staab, Franz, c/o Historisches Seminar , A II, FB 16, Tel. 39-2 27 75

Die Mainzer Philosophische Fakultätsgesellschaft e.V. fördert die wissenschaftlichen Beziehungen zwischen den Fachrichtungen, die ursprünglich der 1973 aufgelösten Philosophischen Fakultät angehörten; sie dient somit der interdisziplinären und kollegialen Zusammenarbeit in den Geisteswissenschaften. Zu

diesem Zweck gibt sie eine Schriftenreihe heraus und veranstaltet Abendgespräche, Vorträge, Kolloquien, Exkursionen, zu denen generell auch Nichtmitglieder als Gäste eingeladen sind.

Verein zur Förderung der Evangelischen Theologie an der Johannes Gutenberg-Universität Mainz

Geschäftsstelle: Dekanat des Fachbereiches Evangelische Theologie, 55099 Mainz, Tel. 39-2 22 17, Fax 39-2 26 03, [evdekan@mail.uni-mainz.de]

Dem Verein gehören Personen an, die die Lehrbefugnis am Fachbereich Evangelische Theologie haben. Zweck des Vereins ist die Förderung der Lehr- und Forschungstätigkeit sowie die Förderung der Studierenden durch Vorträge, Buchbeschaffungen, wissenschaftliche Projekte, Betreuung der Anfangssemester, Exkursionen und Publikationen. Der Verein verfolgt ausschließlich und unmittelbar gemeinnützige Zwecke.

Vorsitzender: Univ.-Prof. Dr. Weyer-Menkhoff, Stephan

Verein zur Pflege des Internationalen Austauschprogramms am Fachbereich Rechtswissenschaft P I A e.V.

Fachbereich Rechts- und Wirtschaftswissenschaften, Jakob-Welder-Weg 9, 55099 Mainz, Tel. 39-2 42 54, Fax 39-2 38 28, [PIA@mail.jura.uni-mainz.de]

Der Verein befasst sich mit der Durchführung und Förderung der zahlreichen Austauschaktivitäten der juristischen Abteilung. Ziel ist die Stabilisierung der bestehenden Kontakte mit den bisherigen Partneruniversitäten und die angemessene Erweiterung des Austauschprogramms im Zuge der fortschreitenden europäischen Bildungsunion. Mitglieder können Personen und Institutionen werden, die die Arbeit des Vereins unterstützen wollen.

Vorsitzender: Univ.-Prof. Dr. Hepting, Reinhard

Vereinigung »Freunde der Universität Mainz e.V.«

Geschäftsstelle: Ludwigsstr. 8-10, 55116 Mainz, Tel. 20 33 39, Fax 20 35 36
Endert, Dagmar, Mo, Do 8-12

Der 1951 gegründeten Vereinigung »Freunde der Universität Mainz e.V.« gehören Mitglieder und Ehemalige der Johannes Gutenberg-Universität Mainz sowie Persönlichkeiten des öffentlichen Lebens, der Wirtschaft, der freien Berufe, des Dienstleistungsbereichs und der Politik an. Der Freundeskreis steht allen Bürgern offen. Er hat sich zum Ziel gesetzt, Forschung und Lehre der Johannes Gutenberg-Universität zu fördern und die Verbundenheit zwischen der Hochschule, der Stadt Mainz und dem Land sowie zwischen den Ehemaligen und ihrer Universität zu pflegen und zu vertiefen. Er lädt zu Veranstaltungen der Universität und zu eigenen Veranstaltungen ein.

Aus Mitgliedsbeiträgen und Spenden der Vereinigung »Freunde der Universität Mainz e.V.« wurden bisher über 3 Mio Euro für die unbürokratische Förderung von Forschung und Lehre an der Johannes Gutenberg-Universität aufgebracht.

Die Mittel wurden u. a.

- zur Förderung des wissenschaftlichen Nachwuchses,
- zur finanziellen Unterstützung von Forschungsprojekten, Veranstaltungen und Tagungen,
- zur Anschaffung wissenschaftlicher Werke und Geräte verwendet.

1. Vorsitzender: Dr. Friderichs, Hans, Bundesminister a.D.

2. Vorsitzender und Geschäftsführer: Roeske, Kurt, Oberstudiendirektor i.R.

Schatzmeister: Geipel, Peter, Direktor, Dresdner Bank

Bankkonten:

Dresdner Bank AG, Mainz, BLZ 55080065, Nr. 2349978

Deutsche Bank AG, Mainz, BLZ 55070040, Nr. 163675

Landesbank Rheinland-Pfalz, Girozentrale, BLZ 550 50000, Kto. 110 100 401

Vereinigung »Freunde der Universität Mainz e.V.«**Johannes Gutenberg-Stiftungsprofessur**

Geschäftsstelle: Ludwigsstr. 8-10, 55116 Mainz, Tel. 20 33 39, Fax 20-35 36

Endert, Dagmar, Mo, Do 8-12

Der Vereinigung der »Freunde der Universität Mainz e.V.« war der sechshundertste Geburtstag von Johannes Gutenberg im Jahr 2000 ein Anlass, eine Johannes Gutenberg-Stiftungsprofessur einzurichten.

Die Stiftung dieser Gastprofessur hat zum Ziel, die Außendarstellung und die Attraktivität der Universität über die Landesgrenzen hinaus weiter zu verbessern. Internationalität und Interdisziplinarität kennzeichnen ihr Anliegen. Die Stiftungsprofessur ist deshalb beim Studium generale angesiedelt. Sie ist Persönlichkeiten von internationalem Renommee vorbehalten, die aufgrund der interdisziplinären Ausstrahlung ihrer wissenschaftlichen oder kulturellen Leistungen in der Lage sind, in Lehre und Forschung innovative Akzente zu setzen, einzelwissenschaftliche Erkenntnisse in fächerübergreifende Einsichten zu integrieren und der inner- und außeruniversitären Öffentlichkeit das Bild einer lebendigen Wissenschaft zu vermitteln.

Die Inhaber der Stiftungsprofessur wenden sich nicht nur an die Studierenden und Angehörigen der Universität, sondern auch an die interessierte Öffentlichkeit und fördern somit das Ansehen und die Bedeutung der Universität in der öffentlichen Wahrnehmung.

Club Georg Forster

Kontakt: Univ.-Prof. Dr. Beckmann, Peter,

Institut für Physik, Staudingerweg 7, Tel. 39-2 58 11

[beckmann@mail.uni-mainz.de]

Informelle wissenschaftliche Gespräche und Begegnungen über die Grenzen der Fächer, Institutionen und Länder hinweg: hierfür auch in Mainz auf dem Campus günstige Voraussetzungen zu schaffen, ist eines der Ziele des Clubs Georg Forster. Träger ist der »Verein zur Förderung der internationalen und interdisziplinären wissenschaftlichen Kommunikation an der Johannes Gutenberg-Universität e. V.«. Mitglied werden können Wissenschaftler und Wissenschaftlerinnen, die in Mainz an der Universität als Professoren oder akademische Mitarbeiter, an den Max-Planck-Instituten oder vergleichbaren Einrichtungen tätig sind, sowie Personen, die die Arbeit des Vereins unterstützen wollen.

Vorsitzender: Univ.-Prof. Dr. Beckmann, Peter

Deutsch-Französische Juristenvereinigung

Universität Mainz, FB 03, Tel. 39-2 24 12, Fax 39-2 47 00,

<http://www.dfj.org>

Die 1953 gegründete Vereinigung ist bestrebt, die beruflichen und persönlichen Beziehungen zwischen deutschen und französischen Juristen zu fördern. Sie veranstaltet gemeinsame Tagungen abwechselnd in Deutschland und Frankreich, Vorbereitungsseminare für einen juristischen Auslandsaufenthalt im Partnerland und ist bei der Vermittlung von Praktika für Studenten und Wahlstationen für Referendare behilflich. Teilnehmer bis zu 30 Jahren können bei Tagungen und Seminaren einen Zuschuss und für Praktika ein Stipendium erhalten.

1. Vorsitzender: Dr. Jekewitz, Jürgen

Sekretariat: Klein, Simone, Tel. 39-2 24 12, Fax 39-2 47 00

Tumorzentrum Rheinland Pfalz e.V.

Am Pulverturm 13, 55101 Mainz,

Tel. 17-30 01, Fax 17-66 07,

[<http://info.imsd.uni-mainz.de/TUZ>]

Das Tumorzentrum Rheinland-Pfalz dient der Verbesserung der Krebsbekämpfung, indem es onkologisch tätige Einrichtungen des Klinikums der Johannes Gutenberg-Universität und anderer Krankenhäuser interdisziplinär zusammenfasst und die Zusammenarbeit mit den niedergelassenen Ärzten im Verbundsystem organisiert, um über eine geeignete Anzahl institutionalisierter, interdisziplinärer onkologischer Arbeitskreise die flächendeckende Versorgung von Tumorpatienten für Rheinland- Pfalz sicherzustellen.

Vorstand: Univ.-Prof. Dr. Buhl, R. (Vorsitzender); Univ.-Prof. Dr. Michaelis, J., Mainz (stellvertretender Vorsitzender); Dr. .Bechtel, R., Speyer; Benz, A., Mainz; Bockemühl, W., Eisenberg; Dr. Bühler, G., Idar- Oberstein; Dr. Dornoff, W., Trier; Hennies, G., Speyer; Kassenärztliche Vereinigungen; Klockner, H. J., Mainz; Krebsgesellschaft Rheinland-Pfalz, Koblenz; Dr. Lampante, Koblenz; Land Rheinland-Pfalz; Landesärztekammer Rheinland-Pfalz; Univ.-Prof. Dr. Link, H., Kaiserslautern; PD Dr. Uppenkamp, M., Ludwigshafen; Wagner, W., Mainz

Telefonischer Onkologischer Informationsdienst: Erreichbar: Mo-Fr 7.30-11.30, Tel. 17-72 44; außerhalb dieser Zeit können Anfragen auf Anrufbeantworter gesprochen werden.

Koordinationsstelle »Integrierte psychosoziale Versorgung von Tumorpatienten«:

Tel. 17-53 27

Psychosozialer Beratungsdienst: Sprechstunden: Di 10-12 u. 13-15, Do 10-11 u. 14-16 und n. V., Tel. 17-30 03 u. 17-46 01

Onkologische Fachbibliothek mit Literaturabfragen über Internet: Geöffnet: Mo-Do 7.30-16.30,

Fr 7.30-13, Tel. 17-72 42

Nachsorgedokumentation: Tel. 17-46 02

Krebsregister: Tel. 17-30 02, Fax 17-34 29

Giftinformationszentrale

Langenbeckstr. 1, 55151 Mainz, Tel. 23 24 66, Fax 23 24 69, [mail@giftinfo.uni-mainz.de],

<http://www.giftinfo.uni-mainz.de>

Giftnotruf: Tel. 1 92 40

Leiter: Univ.-Prof. Dr. L. Weilemann, Sacha

Sekretariat: Krost, Biggy, Tel. 17-71 67

Patentverbund Forschung Rheinland-Pfalz

Projektleiter: PatAss. Dr. Hartwig Hergenhan, Tel.: 39-22309, Fax: 39-25978,

E-Mail: hartwig.hergenhan@verwaltung.uni-mainz.de bzw hergenhan@img.uni-kl.de

Mitarbeiter: Dipl.-Biol. Thomas Brückmann, Tel.: 39-20703, Fax: 39-25978,

E-Mail: thomas.brueckmann@verwaltung.uni-mainz.de bzw brueckmann@img.uni-kl.de.

Studentische Vereinigungen

AEGEE Mainz/Wiesbaden e.V.

Association des Etats Généraux des Etudiants de l'Europe

Büroanschrift:

AEGEE Mainz/Wiesbaden

Mainzer Kolleg

Leibnitz-Haus, EG 03

Jakob-Welder-Weg 16

55128 Mainz

Telefon: (0 61 31) 39-2 39 83

Online: aegee-l@mail.uni-mainz.de

www.uni-mainz.de/Organisationen/Aegee/home.html

www.aegee.org (Dachverband)

AEGEE Europe ist die größte interdisziplinäre Studenteninitiative Europas – politisch, finanziell und konfessionell unabhängig. Sie wurde 1985 in Paris gegründet, und hat seit 1992 ihren Sitz in Brüssel. Sie zählt heute ca. 20.000 Mitglieder und ist organisiert in 271 lokalen „Antennen“ in 44 Ländern Europas. AEGEE will durch sein breit gefächertes Angebot gemeinsamer Aktivitäten, ca. 200 Veranstaltungen pro Jahr, die studentische Zusammenarbeit in einem zusammenwachsenden Europa vorantreiben. Angesprochen werden Themen, die junge Menschen bewegen: Bildung und Politik, Demokratisierung und Menschenrechte, Wirtschaft, Medien und Kultur.

AEGEE Mainz/Wiesbaden wurde 1988 durch Studenten der Johannes Gutenberg-Universität gegründet und zählt derzeit 33 Mitglieder. Der Verein organisiert Veranstaltungen im Großraum Mainz und vermittelt die Teilnahme an einer Vielzahl europäischer Events. Highlight jeden Jahres sind die Summer Universities, die von Juni-Oktober jedem Studenten europaweit die Möglichkeit bieten, Land, Leute, Kultur und Sprache zu erleben. In Zusammenarbeit mit dem Akademischen Auslandsamt wird ausländischen Studenten, insbesondere ERASMUS-Studenten und Erstsemestern Hilfestellung zur schnellen Eingewöhnung in Mainz angeboten. 1992 wurde AEGEE Mainz/Wiesbaden mit dem Jugend-Europapreis des Landes Rheinland-Pfalz ausgezeichnet.

Stammtisch: immer dienstags (ungerade Kalenderwoche) in der KHG-Bar ab 21:30 Uhr

Vorsitzende: Anette Maier

Alumni Mainz e.V.

– Vereinigung der Absolventen des Fachbereichs Rechts- und Wirtschaftswissenschaften der Johannes Gutenberg-Universität –

Kontakt: <http://www.alumni-mainz.de>

Himpel, Frank, Jakob-Welder-Weg 9, 55099 Mainz, Tel. 39-2 20 88,

[fhimpel@alumni-mainz.de]

Ziel des Vereins ist die Förderung leistungsorientierter wissenschaftlicher Ausbildung und die Pflege von Beziehungen zwischen Universität und Berufswelt. Dazu sollen Lehre und Forschung im Fachbereich Rechts- und Wirtschaftswissenschaften der Johannes Gutenberg-Universität ideell und praktisch gefördert und der Fachbereich bei der Herstellung und beim Erhalt von Kontakten zu Persönlichkeiten und Einrichtungen, die den Fachbereich und namentlich dessen Studierende fördern wollen und können, unterstützt werden. Der Verein will für Absolventen des Fachbereichs ein Forum bilden, um auf beruflicher und privater Ebene den Kontakt zu ihren ehemaligen Kommilitonen und Kommilitoninnen wie auch zu den Lehrenden zu halten bzw. generationenübergreifend aufzubauen. Er bietet gesellschaftliche und fachliche Veranstaltungen für die ehemaligen Studierenden sowie Praktikervorträge von Alumnis an der Universität an. Mitglied kann werden, wer an der Mainzer Universität ein rechts- oder wirtschaftswissenschaftliches Stu-

dium absolviert hat oder den Zielen des Vereins nahesteht. Der Mitgliedsbeitrag beträgt 120 DM im Jahr, eine Firmenmitgliedschaft kostet jährlich 500 DM. Für Neumitglieder, die im Jahr des Eintritts ihr Examen abgelegt haben, entfällt einmalig der Jahresbeitrag.

Vorsitzender: Himpel, Frank

Stellvertretender Vorsitzender: Cole, Mark D.

berater e.V.

Universität, Haus Recht und Wirtschaft, 55099 Mainz, Tel. 39-2 08 78,

[kontakt@berater-mainz.de] <http://www.berater-mainz.de>

Ziel der studentischen Unternehmensberatung berater e.V. ist es, engagierten Studenten aller Fachbereiche eine Plattform zu schaffen, um ihr aktuelles theoretisches Wissen durch Projektarbeit in den Dienst von Unternehmen zu stellen.

Theoretisches Wissen allein reicht nicht mehr für einen erfolgreichen Berufseinstieg aus. Daher sind Erfahrungen, Zusatz- und Schlüsselqualifikationen bis hin zu den sogenannten »Soft Skills« wie Teamfähigkeit oder Kreativität und Kontakte nötig, um die beruflichen Einstiegschancen zu verbessern.

berater e.V. bietet Studenten aller Fachbereiche die Chance, sich in den verschiedenen Ressorts unseres Vereins zu engagieren. Sie können dadurch praktische Erfahrungen sammeln und bei der Zusammenarbeit mit anderen Studenten sozialen Kompetenzen entwickeln.

Durch die Bildung zeitlich begrenzter Projektteams, die sich aus Studenten unterschiedlicher Studiengänge zusammensetzen, weist die Beratung eine äußerst leistungsfähige und interdisziplinäre Struktur auf.

Ein wesentliches Instrument, um den Wissenstransfer zwischen Universität und Wirtschaft zu realisieren, stellt die Workshop-Reihe dar.

ELSA-Mainz e.V.

Postanschrift: Johannes Gutenberg-Universität Mainz, 55099 Mainz, Tel. 39-2 20 08,

Fax 39-2 30 96, [elsa.mainz@gmx.de]

oder [elsa@jura1.jura.uni-mainz.de]

<http://radbruch.jura.uni-mainz.de/>

studgruppen/ elsa

Besucheranschrift: RW I Welderweg 9,

Zi. 03-209

The European Law Students' Association (elsa) wurde 1981 von Jura-Studierenden gegründet und ist mittlerweile an 180 Universitäten in 41 europäischen Ländern vertreten. Die Organisation ist politisch neutral und unabhängig. Ziel ist es, den Dialog angehender Juristinnen und Juristen in Europa zu fördern.

ELSA-Mainz e.V. wurde 1991 gegründet. Der Verein veranstaltet Seminare und Konferenzen zu aktuellen Themen, die im Zusammenhang mit Rechtsfragen stehen, organisiert Vorträge und Exkursionen sowie bilateralen Studienaustausch. Mitgliedern können über STEP – Student Trainee Exchange Programm – Praktikumsplätze im Ausland vermittelt werden. Zu unseren Veranstaltungen zählen außerdem sog. »Moot-Courts« (simulierte Gerichtsverhandlungen) sowie gesellschaftliche Veranstaltungen. ELSA-Mainz e.V. zählt derzeit über 170 Mitglieder.

Präsident: Kilian, Tobias

Vizepräsidentin: Fay, Julia

Beirat: Univ.- Prof. Dr. Hepting, R., Univ.-Prof. Dr. Huber, P., Univ.-Prof. Dr. Hufen, F., Univ.-Prof. Dr. Krümpelmann, J., Univ.-Prof. Dr. Laubinger, H.-W., Univ.- Prof. Dr. Lücke, J., LL.M., Univ.-Prof. Dr. Perron, W., Univ.-Prof. Dr. Rudolf, W., Univ.- Prof. Dr. Teichmann, A., Univ.-Prof. Dr. Trzask, C.

Studierendenstatistiken

Fächerstatistiken (Stand 24.05.2002)

A-Fach: 1. Studiengang (Hauptfach Diplom/Magister Artium/Promotion; 1. Fach Lehramt)

B-Fach: 1. Studiengang (Nebenfach Magister/Promotion, 2. Fach Lehramt)

C-Fach: 1. Studiengang (2. Nebenfach Magister/Promotion, weiteres Fach Lehramt)

FB	Fach	A-Fach	B-Fach	C-Fach
00	Deutschkurs (für Studienbewerber)	226	0	0
	Studienkolleg	93	0	0
01	Katholische Theologie - Religionslehre	209	126	29
02	Evangelische Theologie - Religionslehre	184	74	20
03	Betriebswirtschaftslehre	1363	471	320
	Business Administration	34	0	0
	Rechtswissenschaft	2571	374	527
	Volkswirtschaftslehre	1282	194	138
	Wirtschaftspädagogik	367	6	11
11	Lernbehindertenpädagogik	1	0	0
	Philosophie	433	481	390
	Pädagogik	1201	367	392
12	Afrikanische Philologie	30	55	29
	Ethnologie	272	277	216
	Journalistik (Aufbaustudium)	51	0	0
	Medienmanagement Diplomstudiengang	25	0	0
	Politische Wissenschaften	1264	560	428
	Psycholo. Psychotherapie	39	0	0
	Psychologie	521	101	110
	Publizistik	704	206	142
	Sozialkunde	81	224	6
	Soziologie	754	651	516
13	Allg.u.Vergl.Lit.wiss.	270	279	224
	Deutsche Philologie / Deutsch	1496	953	292
	Filmwissenschaft	326	113	93
	Kulturanthropologie	106	236	220
	Mediendramaturgie	14	0	0
	Theaterwissenschaft	204	105	63
14	Allgemeine Sprachwiss.	44	62	53
	Amerikanistik	387	363	191
	Anglistik / Englisch	709	748	215
	Englische Sprachwiss.	39	58	39
	Iranistik	3	3	0
	Vergleichende Sprachwiss.	81	57	65
15	AltOrientalistik	2	8	5
	Christl.Arch.u.Byz.Kunstg	14	43	46
	Französisch	155	154	1
	Griechische Philologie / Griechisch	17	26	11
	Indologie	28	20	20

Islamische Philologie	21	55	18
Islamkunde	27	34	20
Italienisch	24	25	1
Klassische Archäologie	62	142	85
Kunstgeschichte	391	302	226
Lateinische Philologie / Latein	53	82	16
Portugiesisch	1	1	0
Romanische Philologie	399	530	377
Russisch / Russische Sprach-und Gesellschaftskunde	6	8	1
Semitistik	10	8	9
Slawische Philologie	101	95	78
Spanisch	62	68	2
Turkologie	18	12	22
Ägyptologie	70	40	31
16 Alte Geschichte	42	145	86
Buchwissenschaft	306	215	189
Byzantinistik	5	16	16
Geschichte	147	229	4
Geschichtliche Hilfswissenschaften	1	5	4
Mittlere und neuere Geschichte	371	330	239
Musikwissenschaft	219	80	54
Osteuropäische Geschichte	37	41	27
Vor- u. Frühgeschichte	71	45	51
17 Geschichte der Naturwissenschaften	1	2	3
Informatik	99	30	20
Mathematik	653	142	18
18 Meteorologie	66	0	0
Physik	565	87	11
19 Chemie	695	75	3
Master of Chemistry of Materials	6	0	0
Pharmazie	560	0	1
21 Anthropologie	105	64	55
Biologie	1394	82	13
22 Geologie / Paläontologie	202	0	3
Kulturgeographie/Geographie	666	343	100
Mineralogie	49	0	0
23 Allgemeine Sprachwiss.	7	6	13
Amerikanistik	6	1	0
Anglistik / Englisch	650	692	129
Arabistik	17	23	15
Chinesisch	20	34	7
Deutsch als Fremdsprache	876	2	0
Deutsche Philologie / Deutsch	15	2	0
Finno-Ugristik	0	0	3
Französisch	207	343	109
Italienisch	127	262	145
Neugriechisch/Neogräzistik	21	14	7
Niederländisch	3	81	49
Polnisch	21	30	10
Portugiesisch	28	48	29
Russisch / Russische Sprach-und Gesellschaftskunde	54	89	29

	Sinologie	0	1	0
	Spanisch	114	426	177
24	Bildende Kunst	124	8	0
	Freie Bildende Kunst	109	0	1
25	Gesang (Lied/oratorium)	14	0	0
	Kirchenmusik (kath.)	19	0	0
	Konzert	21	0	0
	Liedbegleitung	4	0	0
	Musikerziehung	249	8	0
	Musiklehrer/Gesang	2	0	0
	Orchestermusik	43	0	0
26	Sportpädagogik	498	95	0
	Sportwissenschaft	314	69	58
41	Medizin	1197	2	1
42	Medizin	1644	0	1
46	Zahnmedizin	373	0	0
47	Zahnmedizin	322	0	0

Ausländische Studierende

(Stand 24.05.2002)

Hinweis: Aus Datenschutzgründen können Studierenden-Zahlen unter fünf Personen eines Staates nicht genau aufgeführt werden. In diesen Fällen steht die Angabe „<5“

Aethiopien	<5	Griechenland	183
Afghanistan	14	Großbritannien	43
Albanien, Sozialist. VR	9	Guinea	<5
Algerien	23	Honduras	<5
Angola	<5	Indien	27
Arabische Republik Jemen	<5	Indonesien	18
Argentinien	16	Irak	<5
Armenien	11	Iran, Islamische Republik	137
Aserbaidshjan	<5	Irland	9
Australien	<5	Island	<5
Bangladesch	<5	Israel	20
Belgien	7	Italien	193
Belize	<5	Japan	30
Benin(Dahome)	<5	Jemen	<5
Bolivien	5	Jordanien	32
Bosnien-Herzegowina	<5	Jugoslawien (Serb.,Mont.)	49
Bosnien-Herzegowina	18	Kambodscha	<5
Botswana	<5	Kamerun	68
Brasilien	49	Kanada	12
Bulgarien	124	Kasachstan	9
Burkina Faso	<5	Kenia	<5
Chile	10	Kirgisien	7
Chin. Republik Taiwan	29	Kolumbien	41
China (VR)(einschl.Tibet)	283	Kongo (Dem.Republik)	15
China, VR(Tibet)	<5	Kongo, Volksrepublik	<5
Costa Rica	<5	Korea, Nord, Demokr. VR	<5
Dänemark	6	Kroatien	83
Ecuador	6	Kuba	<5
El Salvador	<5	Laotische Dem.Volksrep.	<5
Elfenbeinküste	5	Lesotho	<5
Eritrea	<5	Lettland	26
Estland	10	Libanon	3
Estland	<5	Libyen	2
Finnland	22	Litauen	31
Frankreich	212	Luxemburg	7
Gabun	<5	Malaysia	<5
Georgien	27	Mali	<5
Georgien	39	Malta	<5
Ghana	10	Marokko	252

Mazedonien	<5	Sri Lanka(Ceylon)	<5
Mexiko	10	Staatenlos	11
Moldawien	<5	Sudan	17
Moldawien	<5	Syrien	22
Monaco	<5	Süd Korea, Republik	128
Mongolei	8	Südafrika	<5
Nepal	<5	Tansania	<5
Neuseeland	<5	Thailand	5
Niederlande	33	Togo	8
Nigeria	22	Tschechische Republik	26
Norwegen	7	Tunesien	18
Ohne Angabe	<5	Turkmenien	<5
Pakistan, Islamische Rep.	5	Türkei	383
Palästina	<5	USA	80
Paraguay	<5	Uganda	<5
Peru	22	Ukraine	103
Philippinen	<5	Ungarn	47
Polen	320	Ungeklärt	28
Portugal	45	Uruguay	<5
Ruanda	<5	Usbekistan	<5
Rumänien	27	Vatikanstadt	<5
Russische Foederation	161	Venezuela	6
Saudi-Arabien	<5	Vietnam	8
Schweden	10	Weissrussland(Belarus)	31
Schweiz	15	Zypern	9
Senegal	20	ehemalige Sowjetunion	<5
Simbabwe	<5	Ägypten	43
Slowakische Republik	7	Österreich	66
Slowenien	8	gesamt	4275
Spanien	179		

Termine, Fristen, Schulferien

Zeittafel für das Wintersemester 2002/2003 (1. Oktober 2002 bis 31. März 2003)

Vorlesungszeit

Vorlesungsbeginn:	Mo, 28. Oktober 2002
Klinik:	Mo, 28. Oktober 2002
Vorlesungsende:	Sa, 22. Februar 2003
Klinik:	Sa, 22. Februar 2003

Vorlesungsfreie Zeiten

Allerheiligen:	Fr, 1. November 2002
Weihnachtsferien:	Mo, 23. Dezember 2002 bis Sa, 4. Januar 2003

Fristen

Bewerbungsfrist:	1. Juni bis 15. Juli 2002
in freien Studiengängen auf Antrag verlängerbar bis Vorlesungsbeginn	
Bewerbungsfrist für Gasthörer:	1. September bis 31. Oktober 2002
Einschreibefrist:	Wird mit Zulassungsbescheid mitgeteilt
Rückmelde- und Beurlaubungsfrist:	(siehe Rückmeldebogen)

Studienberatung

Studieneinführungsveranstaltungen der Fachbereiche für Studienanfänger/innen, Fach- und Hochschulortwechsler/innen:		Mo, 21. Oktober bis Fr, 25. Oktober 2002
Studienfachberatung der Fachbereiche:		Di, 1. Oktober 2002 bis Mo, 31. März 2003
a) in der vorlesungsfreien Zeit:	Di, 1. Oktober bis Fr, 18. Oktober 2002	
b) in der Studieneinführungswoche:	Mo, 21. Oktober bis Fr, 25. Oktober 2002	
c) in der Vorlesungszeit:	Mo, 28. Oktober 2002 bis Sa, 22. Februar 2003	
d) in der vorlesungsfreien Zeit:	Mo, 24. Februar bis Mo, 31. März 2003	

Medizin

Praktisches Jahr (3. klinischer Studienabschnitt = 48 Wochen) an den Akademischen Lehrkrankenhäusern (Herbsttermin):		Mo, 28. Oktober 2002 bis Sa, 27. September 2003
1. Trimester (1.-16. Woche):	Mo, 28. Oktober 2002 bis Sa, 15. Februar 2003	
2. Trimester (17.-32. Woche):	Mo, 17. Februar 2003 bis Sa, 7. Juni 2003	
3. Trimester (33.-48. Woche):	Di, 10. Juni 2003 bis Sa, 27. September 2003	

Zeittafel für das Sommersemester 2003 (1. April 2003 bis 30. September 2003)

Vorlesungszeit

Vorlesungsbeginn:Mo, 28. April 2003
Klinik:Mo, 28. April 2003
Vorlesungsende:Sa, 2. August 2003
Klinik:Sa, 2. August 2003

Vorlesungsfreie Zeiten

Maifeiertag:Do, 1. Mai 2003
Himmelfahrt:Do, 29. Mai 2003
Pfingstferien:Mo, 9. Juni, bis Sa, 14. Juni 2003
Fronleichnam:Do, 19. Juni 2003

Fristen

Bewerbungsfrist:1. Dezember 2002 bis 15. Januar 2003
in freien Studiengängen auf Antrag verlängerbar bis Vorlesungsbeginn	
Bewerbungsfrist für Gasthörer:1. März bis 30. April 2003
Einschreibefrist:Wird mit Zulassungsbescheid mitgeteilt
Rückmelde- und Beurlaubungsfrist:	(siehe Rückmeldebogen)

Studienberatung

Studieneinführungsveranstaltungen der Fachbereiche für Studienanfänger/innen, Fach- und Hochschulortwechsler/innen:Di, 22. April bis Fr, 25. April 2003
Studienfachberatung der Fachbereiche:Mo, 28. April bis Di, 30. September 2003
a) in der vorlesungsfreien Zeit:Di, 1. April bis Do, 17. April 2003
b) in der Studieneinführungswoche:Mo, 22. April bis Fr, 25. April 2003
c) in der Vorlesungszeit:Mo, 28. April bis Sa, 2. August 2003
d) in der vorlesungsfreien Zeit:Mo, 4. August bis Di, 30. September 2003

Medizin

Praktisches Jahr (3. klinischer Studienabschnitt = 48 Wochen) an den Akademischen Lehrkrankenhäusern (Herbsttermin):Mo, 28. April 2003 bis Sa, 27. März 2004
1. Trimester (1.-16. Woche):Mo, 28. April 2003 bis Sa, 16. August 2003
2. Trimester (17.-32. Woche):Mo, 18. August 2003 bis Sa, 6. Dezember 2003
3. Trimester (33.-48. Woche):Mo, 8. Dezember 2003 bis Sa, 27. März 2004

**Vorlesungszeiten
(LHPK-Beschluss vom 30. Mai 2000)**

Wintersemester 2002/03	vom 28.10.2002 bis 22.02.2003
Sommersemester 2003	vom 28.04.2003 bis 02.08.2003
Wintersemester 2003/04	vom 27.10.2003 bis 21.02.2004
Sommersemester 2004	vom 26.04.2004 bis 31.07.2004
Wintersemester 2004/05	vom 25.10.2004 bis 19.02.2005

**Unschlagbar in
Preis und Leistung.**

399,90 € Jahresabo
entspricht **33,30 € monatlich**

- Teilzahlung nach Absprache möglich, bzw. auch monatliche Zahlungsweise möglich (20% Aufschlag)

All included:
Fitness • Aerobic • Solarium
• Sauna • Getränkeservice

Betreuung durch lizenzierte und diplomierte Trainer/innen

Spezial-Studentenpreis:

MO-FR: 8.00-16.30 UHR
SQUASH & BADMINTON
FÜR NUR 3,30 € (INCL. SAUNA)
PRO PERSON - 45 MIN. COURT-PREIS: 6,60 €



Sport Treff Mainz Bretzenheim
Hans-Böckler-Straße 114-116
Fon 06131.362222, Fax 06131.362236
sport-treff@t-online.de
www.sporttreff-mainz.de

Mainz Bretzenheim

MULTIFUNKTIONAL · GESUNDHEITSORIENTIERT · KLIMATISIERT
EXKLUSIVES BETREUUNGSTEAM

**Ferientermine Rheinland-Pfalz
Schuljahr 2002/03**

(Stand: Januar 2001)

Ostern 10. April bis 25. April 2003

Sommer 21. Juli bis 29. August 2003

Weihnachten 20. Dezember bis 03. Januar 2003

Informationen zum Studium

Studiengänge und -abschlüsse	Bachelor	Diplom	Magister	Staats- examen	Staatsexamen Lehramt an Gymnasien	Inter- nationaler Studien- gang
Afrikanische Philologie			☺			
Ägyptologie			☺			
Allgemeine Sprachwissenschaft			☺			
Allgemeine u. Vergleichende Literaturwissenschaft			☺			Ⓜ
Alte Geschichte			☺			
Altorientalistik			☺			
Amerikanistik			☺			Ⓜ
Anglistik			☺			Ⓜ
Anthropologie			☺			
Betriebswirtschaftslehre		◆	🏠 x			Ⓜ
(Freie) Bildende Kunst		✓			✓	
Biologie		◆	☺ ☒		🏠	
Biomedizinische Chemie		☺				
Buchwissenschaft			☺			
Byzantinistik			☺			
Chemie		☺	☺ x		☺	
Christliche Archäologie u. Byzant. Kunstgeschichte			☺			
Deutsch / Deutsche Philologie			☺		☺	Ⓜ
Dolmetschen / Übersetzen ⑥		🏠 ❄				
Dolmetschen / Übersetzen ⑦		☺ ②				
Englisch					☺	Ⓜ
Englische Sprachwissenschaft			☺			Ⓜ
Ethnologie			☺			
Evang. Theologie / Religionslehre		☺	☺ ☒		☺	
Filmwissenschaft			🏠			
Französisch / Romanische Philologie			☺		☺	Ⓜ
Geographie		☺ ②	☺		☺ ②	Ⓜ
Geologie / Paläontologie		☺ ②				
Gesang		✓				
Geschichte					☺	Ⓜ
Griechisch / Griechische Philologie			☺		☺	
Indologie			☺			
Informatik	☺ ❄		☺ x		☺ 🙋	
Islamische Philologie / Islamkunde			☺			
Italienisch / Romanische Philologie			☺		☺	Ⓜ
Jazz und Popularmusik		✓				

	Bachelor	Diplom	Magister	Staats- examen	Staatsexamen Lehramt an Gymnasien	Inter- nationaler Studien- gang
Kath. Theologie / Religionslehre		☺	☺ x		☺	
Kirchenmusik		✓				
Klassische Archäologie			☺			
Kulturanthropologie / Volkskunde			①			
Kunstgeschichte			☺			ⓕ
Latein / Lateinische Philologie			☺		☺	ⓕ
Mathematik		☺	☺ x		☺	
Mediendramaturgie		🏛️ ④				
Medienmanagement		🏛️ ⚙️				
Medizin				◆		
Meteorologie		☺				
Mineralogie		☺ ②				
Mittlere und Neuere Geschichte			☺			ⓕ
Musik	✓ ❁	✓			✓	⑨
Musikwissenschaft			☺			ⓕ
Orchestermusik		✓				
Osteuropäische Geschichte			☺			
Pädagogik		🏛️	🏛️			
Pharmazie				◆		
Philosophie			☺		☺	ⓕ
Physik		☺	☺ ☒		☺	
Politikwissenschaft / Sozialkunde			☺		☺	
Polnisch / Slavische Philologie			☺		☺ 人	
Portugiesisch / Roman. Philologie			☺		☺ 人	ⓕ
Psychologie		◆ ❁	🏛️ ☒			
Publizistik			🏛️			
Rechtswissenschaft			☺ ☒	🏛️		ⓕ §
Russisch / Slavische Philologie			☺		☺	
Semitistik			☺			
Serbisch/Kroatisch/Slav. Philologie			☺			
Soziologie		☺	☺			ⓕ
Spanisch / Romanische Philologie			☺		☺	ⓕ
Sport / Sportwissenschaft		✓	☺		✓	
Theaterwissenschaft			🏛️			
Tschechisch/Slavische Philologie			☺			
Turkologie			☺			
Vergleichende Sprachwissenschaft			☺			
Volkswirtschaftslehre		🏛️	🏛️ x			ⓕ
Vor- und Frühgeschichte			☺			
Wirtschaftspädagogik		🏛️	☺ ☒			
Zahnmedizin				◆		

Masterstudiengänge und weiterführende Studiengänge

Diese Studiengänge setzen einen ersten Hochschulabschluss voraus.

Studiengänge	Abschluss	Bemerkung
Biomedizin	Master of Science	☺ ⚙
Chemistry of Materials	Master of Science	* 10
Deutsches Recht für im Ausland graduierte Juristen	Magister Legum (LLM)	☺
Executive Master of Business Administration	Master of Business Administration (MBA)	* 5 USA
Journalistik	Zertifikat	✓ *
Katholische Theologie	Lizentiat	
Kirchenmusik	A-Examen Kirchenmusik	✓
Konzertexamen	Prüfungsurkunde Konzertexamen	✓
Psychologische Psychotherapie	Staatsexamen	8
Medienrecht	Master of Media Law	3
Voice	Master of Musical Arts	✓

Informationen zu weiteren Möglichkeiten wissenschaftlicher Weiterbildung an der Universität Mainz erhalten Sie beim Zentrum für Wissenschaftliche Weiterbildung

Postanschrift: Johannes Gutenberg-Universität Mainz Zentrum für Wissenschaftliche Weiterbildung
55099 Mainz

Besucheradresse: Forum universitatis · Eingang 1 · Zi. 02-203

Telefon: 0 61 31 / 39-22 133 oder - 39-24 118 · Telefax: 0 61 31 / 39-24 714

E-Mail: zww@verwaltung.uni-mainz.de · Internet: www.zww.uni-mainz.de

Zeichenerklärungen:

- ☺ Zulassungsfreies Studienfach
- ◆ Bundesweit zulassungsbeschränktes Studienfach
- ▤ Universitätsintern zulassungsbeschränktes Studienfach
- ✓ Zulassung nur nach bestandener Eignungsprüfung
- * Als 2. Hauptfach (im Magister-Studiengang mit zwei Hauptfächern) oder als Nebenfach (im Magister-Studiengang mit einem Hauptfach und zwei Nebenfächern) möglich
- ☒ Im Magister-Studiengang nur als Nebenfach möglich
- ♣ Nur als Erweiterungsfach möglich
- * Studienbeginn nur zum Wintersemester möglich
- ⚙ Studienbeginn nur zum Sommersemester möglich
- § Magister iuris (Magister des deutschen und ausländischen Rechts)
- Ⓢ Deutsch-Französischer Studiengang mit Doppelabschluss
- USA In Kooperation mit der University of Texas
- 1 Eine Genehmigung muss im Verlauf des ersten Fachsemesters bei der Dekanin bzw. dem Dekan des (ersten) Hauptfaches eingeholt werden.
- 2 Studienbeginn zum Wintersemester empfohlen
- 3 Geschichte der Medizin ist als Magister-Nebenfach möglich.
- 4 Studienbeginn nur alle zwei Jahre zum Wintersemester; Beginn im Wintersemester 2003/2004
- 5 Studienbeginn jeden September; besondere Bewerbungsfristen, Zulassung nur nach entsprechender Berufstätigkeit; gebührenpflichtig
- 6 Deutsch als Fremdsprache, Englisch, Französisch, Spanisch
- 7 Arabisch, Chinesisch, Italienisch, Neugriechisch, Niederländisch, Polnisch, Portugiesisch, Russisch
- 8 Studienbeginn zum Sommersemester empfohlen; Zulassung nur nach entsprechender Berufstätigkeit; gebührenpflichtig
- 9 Internationaler Bachelor Studiengang, Unterrichtssprachen: Deutsch und Englisch
- 10 Unterrichtssprache: Englisch, besondere Bewerbungsfristen

Medienstudiengänge

Publizistik (Haupt- oder Nebenfach im Magisterstudiengang)
Filmwissenschaft (Haupt- oder Nebenfach im Magisterstudiengang)
Theaterwissenschaft (Haupt- oder Nebenfach im Magisterstudiengang)
Buchwissenschaft (Haupt- oder Nebenfach im Magisterstudiengang)
Mediendramaturgie (Diplom-Studiengang)
Medienmanagement (Diplom-Studiengang)
Journalistik (Aufbaustudiengang)

Bewerbungsverfahren

☉ Zulassungsfreies Studienfach

Bewerbung über das Studierendensekretariat der Johannes Gutenberg-Universität Mainz. Bewerbungsunterlagen sind dort persönlich oder gegen einen adressierten und mit € 1,53 frankierten DIN C4-Rückumschlag erhältlich.

Postanschrift

Johannes Gutenberg-Universität Mainz
 Studierendensekretariat · 55099 Mainz

Besucheradresse

Forum universitatis · Eingang 3 · EG

Telefon: 0 61 31 / 39 - 971

Telefax: 0 61 31 / 39 -25 4 02

Sprechzeiten: Montag-Freitag 10:00-12:00 Uhr

E-Mail:

studsek@verwaltung.uni-mainz.de

Bewerbungsunterlagen im Internet:

www.uni-mainz.de/zsb/bewerbung

Ausnahme

Für die Studiengänge Diplom-Dolmetschen und Diplom-Übersetzen, erfolgt die Bewerbung über das Studierendensekretariat des Fachbereiches Angewandte Sprach- und Kulturwissenschaft

Postanschrift und Besucheradresse

Studierendensekretariat des Fachbereichs 23

An der Hochschule 2 · 76711 Germersheim

Telefon: 0 72 74 / 508 35-101, -513, -103 und -503

Sprechzeiten:

Montag-Freitag 8:00-11:30 Uhr

Bewerbungsunterlagen im Internet:

www.uni-mainz.de/zsb/bewerbung

Ende der Bewerbungsfristen

für das WiSe 15. Juli • für das SoSe 15. Januar

In zulassungsfreien Fächern ist eine Verlängerung der o.g. Bewerbungsfrist auf begründeten, formlosen Antrag hin möglich.

Studienbewerber/-innen mit vorgezogenem Abitur in Rheinland-Pfalz, die das Studium im anschließenden Sommersemester aufnehmen wollen, bewerben sich fristgemäß mit dem Zeugnis der Jahrgangsstufe 12 und reichen das beglaubigte Abiturzeugnis bis zum vierten Werktag im April nach.

✓ Zulassung nur nach bestandener Eignungsprüfung

Zusätzlich zur Bewerbung über das Studierendensekretariat der Johannes Gutenberg-Universität Mainz (siehe oben) ist eine Anmeldung zur Eignungsprüfung im jeweiligen Fachbereich erforderlich.

Ende der Anmeldefrist zur Eignungsprüfung

(Freie) Bildende Kunst und Musik

für das WiSe 1. Mai • für das SoSe 1. Dezember

Sport für das WiSe 2002/03: 7. Juni und 9. August

Sport für das SoSe 2003: 15. November

◆ Universitätsintern zulassungsbeschränktes Studienfach

Auswahl nach Noten (N.C.) und Wartezeit
 Bewerbung über das Studierendensekretariat. Adressen, Bewerbungsfristen und Regelung für Studienbewerber/-innen mit vorgezogenem Abitur siehe oben.

Eine Verlängerung der Bewerbungsfrist ist nicht möglich.

◆ Bundesweit zulassungsbeschränktes Studienfach

Auswahl nach Noten (N.C.), Wartezeit bzw. Auswahlverfahren der Hochschulen. Bewerbung über die Zentralstelle für die Vergabe von Studienplätzen (ZVS), 44128 Dortmund
 Bewerbungsunterlagen inkl. aller notwendigen Informationen finden Sie im ZVS-Info, erhältlich beim Arbeitsamt, Studierendensekretariat, der Zentralen Studienberatung und unter www.zvs.de.

Ende der Bewerbungsfristen für das WiSe 15. Juli • für das SoSe 15. Januar.

Eine Verlängerung der Bewerbungsfrist ist nicht möglich.

best practice - Hochschule
 2002

Studiengänge

Bachelor

Der Studiengang besteht aus einem Fach. Seine besonderen Merkmale sind kurze Studienzeiten, ein straff organisierter Studienaufbau sowie fächerübergreifende und praxisorientierte Studieninhalte.

Diplom

Der Studiengang besteht aus einem Studienfach und vermittelt tiefgehende Kenntnisse in diesem Bereich. Die Wahl bestimmter Studienschwerpunkte ist möglich.

Magister

Der Studiengang besteht aus einem Hauptfach und zwei Nebenfächern oder aus zwei Hauptfächern.

Durch die Kombination mehrerer Fächer werden breite Kenntnisse zu verschiedenen Bereichen vermittelt. Bis auf wenige Ausnahmen bestehen keine Einschränkungen bei der Kombination der Stu-

dienfächer. Sinnvolle Kombinationen ergeben sich durch persönliche Interessen, Fähigkeiten und Berufswünsche.

Master

Der weiterführende, forschungsorientierte Studiengang setzt einen ersten, qualifizierten Hochschulabschluss (Abschlussnote in der Regel mindestens befriedigend) z.B. Bachelor, voraus. Der qualifizierte Abschluss des Master-Studiengangs ermöglicht die Promotion.

Staatsexamen

(Studiengänge Medizin, Pharmazie, Rechtswissenschaft, Zahnmedizin). Der Studiengang besteht aus einem Studienfach und vermittelt vertiefte Kenntnisse in diesem Bereich. Dem Studium folgen praktische Phasen (Referendariat, Arzt im Praktikum, o. Ä.) sowie weitere Prüfungen, z.B. Zweites Staatsexamen, um eine staatliche Zulassung zur Berufsausübung zu erhalten.

Staatsexamen für das Lehramt an Gymnasien

Der Studiengang besteht aus zwei Studienfächern und einem pädagogischen Begleitstudium. Die Kombination Musik und Bildende Kunst ist nicht möglich. Dem Ersten Staatsexamen folgen 2 Jahre pädagogische und methodisch-didaktische Ausbildung im Referendariat und das Zweite Staatsexamen. Nur mit dem Zweiten Staatsexamen darf an einer Schule unterrichtet werden.

Promotion

Der Studiengang erfordert die eigenständige Anfertigung einer wissenschaftlichen Arbeit (Doktorarbeit) sowie eine abschließende mündliche Prüfung. Der Abschluss eines grundständigen Studiengangs (Diplom, Magister, Staatsexamen, Master) ist in der Regel Voraussetzung zur Zulassung zum Promotionsstudiengang.

Weitere Informationen

Zentrale Studienberatung

<http://www.uni-mainz.de/zsb/>

Postanschrift

Johannes Gutenberg-Universität Mainz
 Zentrale Studienberatung
 55099 Mainz

Besucheradresse

Forum universitatis · Eingang 1 ·
 Zi. 00-123
Telefon: 0 61 31 / 39-25 001, -25 002,
 und -21 029
Fax: 0 61 31 / 39-25 004
E-Mail: zsb@verwaltung.uni-mainz.de

Beratung

persönliche Beratung in der Offenen
 Sprechstunde Montag und Mittwoch
 10:00-12:00 Uhr
 Dienstag, Mittwoch und Donnerstag
 14:00-16:00 Uhr
 und nach Vereinbarung

Prüfungsamt für das Lehramt an Gymnasien

Landesprüfungsamt für das Lehramt an
 Schulen, Abteilung 4 (Abteilungsleiter:
 Ministerialdirigent Dr. Krug, Peter),
**Ministerium für Wissenschaft,
 Weiterbildung, Forschung und
 Kultur,**
 Mittlere Bleiche 61, 55116 Mainz,
 Fax 16-4579
 Referentin für das Lehramt an Gymna-
 sien: Ministerialrätin Ahrens, Ute,
 Tel. 16-4530

Geschäftsstelle in der Universität:
 Johann-Friedrich-von-Pfeiffer-Weg 3,
 55128 Mainz, Fax: 39-23361,
 E-Mail: fege@mail.uni-mainz.de

Fege, Werner, Tel. 39-24805
 Hornickel, Monika, Tel. 39-24800

Sprechzeiten

Montag - Freitag 10:00-12:00 Uhr

Studienordnungen der einzelnen Fächer
 sind in den betreffenden Fachbereichen/
 Instituten der Universität Mainz erhält-
 lich.

Die Landesverordnung über die Erste
 Staatsprüfung für das Lehramt an Gym-
 nasien in der Fassung vom 8.9.1999 ist
 im Internet abrufbar unter:
www.mwwfk.rlp.de (>Wissenschaft
 >Rechtsvorschriften).

Studienkolleg an der Universität Mainz

Saarstr. 52, 55122 Mainz, Tel. 37 47 00, Fax 3 74 78 88

Sprechzeiten des Sekretariats: Mo-Fr 11-13

Sprechzeiten des Leiters, Prof. Dr. Ebert, Harald: Mi ab 13.30 u. n.V.

Ausländische Studienbewerber, deren Bildungsnachweise nicht als Voraussetzung zur Aufnahme eines Fachstudiums gelten, müssen vor Studienbeginn eine Feststellungsprüfung ablegen. Diese Feststellungsprüfung wird für die Johannes Gutenberg-Universität und andere wissenschaftliche Hochschulen des Landes Rheinland-Pfalz am Studienkolleg an der Johannes Gutenberg-Universität in Mainz zweimal im Jahr durchgeführt (Mai und November, Änderungen vorbehalten).

Studienbewerber können (soweit ausreichend Plätze vorhanden) zur Vorbereitung auf diese Feststellungsprüfung die Kurse des Staatlichen Studienkollegs (nach bestandener Aufnahmeprüfung) besuchen, die jeweils Anfang Januar oder im Juli/August beginnen und in der Regel zwei Halbjahre umfassen. Voraussetzung für die Teilnahme an der Aufnahmeprüfung ist eine bedingte Zulassung der Johannes Gutenberg-Universität. Gegebenfalls ist der Besuch eines Vorkurses möglich. Wer die Kurse nicht besuchen will, kann sich direkt zur Feststellungsprüfung anmelden.

Anträge auf Zulassung zur Prüfung bzw. zum Eintritt in das Studienkolleg müssen an die Universität gerichtet werden, bis zum 15. Januar für den Kursbeginn nach den Sommerferien und bis zum 15. Juli für den Kursbeginn nach den Weihnachtsferien.

Die Kurstypen entsprechend Studienfach - wie in der Zulassung der Universität festgelegt - sind :

T: technische, mathematische und naturwissenschaftliche (außer Biologie) Studiengänge

M: medizinische und biologische Studiengänge

W: wirtschaftswissenschaftliche Studiengänge

S: sprachliche, gesellschaftliche Studiengänge

G: geisteswissenschaftliche, künstlerische und juristische Studiengänge.

Informationen zu den Kurstypen sind im Sekretariat des Studienkollegs erhältlich.

Die Semester am Studienkolleg sind ein Propädeutikum und werden auf das Fachstudium nicht angerechnet.

Praktikumsberatung für Lehramtsstudierende

Sprechzeiten: Haße, B. u.a. Mi 12-13, Do 12-14,

SBII03-333, Heuer, B., Mo 11.30-13.30

SBII03-333, Tel. 39-22976, n.V. Mo 14-16, SBII05-333, Tel. 39-224080

Weiterbildende Qualifikationen für Studierende und Graduierte

(Zusatz-, Ergänzungs- Aufbau- und Weiterbildungsstudien)

An der Johannes Gutenberg-Universität Mainz werden verschiedene Aufbau-, Zusatz- und Ergänzungsstudiengänge angeboten, die sich an Studierende oder Hochschulabsolventen richten. Zusätzliche Informationen speziell zu den Weiterbildungsangeboten können dem Verzeichnis »Wissenschaftliche Weiterbildung« entnommen werden.

Studienbegleitende Zusatzqualifikationen

Fremdsprachenzentrum

Das Fremdsprachenzentrum bietet während der Vorlesungszeit und teilweise auch in der vorlesungsfreien Zeit Kurse für Studierende aller Fachbereiche an. Die Sprachlehrveranstaltungen beginnen in der 1. Semesterwoche und schließen mit einem Leistungsnachweis (Schein) ab. Es finden regelmäßig Kurse in Deutsch als Fremdsprache Englisch, Französisch, Italienisch, Koreanisch, Russisch und Spanisch statt, teilweise auch mit fachspezifischen Schwerpunkte, z.B. Englisch für Medizin, Naturwissenschaften oder Soziologie. Ein Anmeldung in der Woche vor Vorlesungsbeginn ist erforderlich. Anmeldung im Philosophicum, Raum 02-421 (P 202) und 02-411 (P 200).

Weitere Informationen:

Sekretariat Fremdsprachenzentrum, Telefon (06131) 39-22 648 oder unter <http://www.uni-mainz.de/ZE/sla/info/front.html>

Zusätzlich zu den Kursen des Fremdsprachenzentrums werden von verschiedenen Fachbereichen Kurse in modernen Fremdsprachen angeboten. Teilweise wird in diesen Kursen der Schwerpunkt stärker auf Lektüre gelegt; der Anteil an Sprachpraxis ist dann geringer. Die Kurse sind, sofern freie Plätze vorhanden sind, für alle Studierenden, auch Gasthörer/-innen offen. Weitere Informationen erhalten Sie beim jeweiligen Institut bzw. Seminar.

Seminar für Orientkunde, Telefon (06131) 39-22 780

Arabisch, Persisch, Türkisch

Institut für Allgemeine und Vergleichende Sprachwissenschaft, Telefon (06131) 39-22 541

Chinesisch, Dänisch, Finnisch, Japanisch, Lettisch, Litauisch, Norwegisch, Schwedisch, Thai

Institut für Ethnologie und Afrikastudien, Telefon (06131) 39-22 798

Bambara, Hausa, Lingala, Swahili

Institut für Indologie, Telefon (06131) 39-22 647

Bengali, Hindi, Singalesisch, Tibetisch

Institut für Slavistik, Telefon (06131) 39-22 807

Kroatisch, Serbisch, Slovenisch, Tschechisch

Romanisches Seminar, Telefon (06131) 39-22 249

Portugiesisch, Rumänisch

Seminar für Klassische Philologie, Telefon (06131) 39-22 335

Neugriechisch

Deutsch als Fremdsprache (DaF)

Das DaF-Studium ist an der Universität Mainz kein Studiengang, sondern ein Zusatzstudium, das für Tätigkeiten im Bereich der Sprach- und Kulturvermittlung im In- und Ausland qualifiziert. Zulassungsvoraussetzung ist das Studium eines sprach- oder literaturwissenschaftlichen Faches. Deutsch als Fremdsprache kann parallel zum Studium begonnen werden, jedoch sinnvollerweise erst nach Abschluss des Grundstudiums. Kenntnisse in Linguistik werden vorausgesetzt. Der Abschluss in DaF ist erst nach dem Abschluss des grundständigen Studiums möglich. Studierende der Germanistik müssen ein Praktikum absolvieren und sieben Pflichtveranstaltungen besuchen. Die Veranstaltungen können theoretisch in zwei Semestern absolviert werden. Studierende anderer sprach- und literaturwissenschaftlicher Fächer nehmen zusätzlich an drei Pflichtveranstaltungen der Germanistik teil.

Anmeldung und Informationen:

Dr. Willkop, Eva-Maria, Deutsches Institut, Telefon (03131) 39-22 758, willkop@mail.uni-mainz.de oder unter <http://www.daf.uni-mainz.de>

Mainzer Polonicum

Das Mainzer Polonicum ist ein Lehrgang, in dem Grundkenntnisse in der polnischen Sprache und Kultur erworben werden können. Die Teilnahme steht Studierenden aller Fachbereiche offen und ist – mit Ausnahme eines Teilbetrages für Reisekosten - kostenlos. Der Lehrgang ist für Anfänger/-innen ohne Vorkenntnisse konzipiert und dauert von März bis September bzw. von September bis April. Er beinhaltet zwei Intensivphasen in Mainz und Krakau in den beiden vorlesungsfreien Zeiten, in der dazwischenliegenden Vorlesungszeit vier SWS Lehrveranstaltungen und einen den Lehrgang abschließenden Intensivkurs.

Anmeldung und Informationen:

Institut für Slavistik/Mainzer Polonicum, 55099 Mainz, Telefon (06131) 39-24 989. oder unter <http://www.uni-mainz.de/FB/Philologie-III/slavistik/POLONIC.HTM>

Bewerbungsunterlagen können im Sekretariat des Mainzer Polonicums (Zimmer P 00-552) jederzeit abgeholt und abgegeben werden. Die Zahl der Teilnehmer/-innen ist auf jeweils 16 Personen beschränkt. Anmeldeschluss: bei Erreichen der Teilnehmerzahl.

Kurzstudium der russischen Sprache und Gesellschaftskunde

(Wirtschaft, Rechtswesen und Kultur)

Das Kurzstudium vermittelt grundlegende Kenntnisse auf dem Gebiet des russischen Wirtschafts- und Rechtswesens, seiner Geschichte und gegenwärtigen Struktur sowie der entsprechenden Fachterminologien. Die Teilnahme ist für Studierende aller Fachbereiche möglich, wenn sie ausreichende Russischkenntnisse besitzen. Diese können auch vorab in einem Intensivkurs erworben werden. Das Kurzstudium ist kein spezielles Programm; vielmehr nutzen die Studierenden das reguläre Lehrangebot. Für das Kurzstudium ist ein Umfang von 16 Semesterwochenstunden vorgesehen, die in vier Semestern studienbegleitend absolviert werden.

Anmeldung und Informationen:

Institut für Slavistik, Telefon (06131) 39-22 807 oder unter <http://www.uni-mainz.de/FB/Philologie-III/slavistik/RUSSREWI.HTM>

Japan-Studien

Teilnehmer und Teilnehmerinnen des Projektes werden mit der japanischen Kultur (Wirtschaft, Politik, Literatur, Film, Recht) und der japanischen Sprache vertraut gemacht. Die Japan-Studien können von Studierenden aller Fachbereiche und von Gasthörer/-innen in jedem Semester aufgenommen werden. Zur Erlangung des Zusatzzertifikats des Fachbereich 14 ist der erfolgreiche Abschluss zweier Proseminare, eines landeskundlichen Seminars und vier aufeinander aufbauender Sprachkurse erforderlich.

Anmeldung und Informationen:

Institut für Allgemeine und Vergleichende Sprachwissenschaften, Dr. Grein, Marion, Telefon (06131) 39-23 778 oder unter <http://www.uni-mainz.de/FB/Philologie-II/av-sprachwiss/japan.htm>

Studienschwerpunkt Europäische Migration

Der interdisziplinäre Studienschwerpunkt 'Europäische Migration - Soziale Dimension und interkulturelle Aspekte' vermittelt fundierte Grundkenntnisse der europäischen Migration, wobei berufliche Handlungskompetenzen für Tätigkeiten in internationalen und interkulturellen Arbeitsfeldern erzielt werden sollen. Studierende der Fächer Anthropologie, Kulturanthropologie und Volkskunde, Geographie, Pädagogik und Soziologie können den Studienschwerpunkt als Wahlpflichtfach (bei Diplomstudiengängen) oder als studienbegleitende Akademische Zusatzqualifikation (bei Magister- und Diplomstudiengängen) absolvieren. Studierende anderer Fächer können unter bestimmten Voraussetzungen zugelassen werden. Die Studierenden besuchen ausgewählte Veranstaltungen der o.g. Fächer im Umfang von 14 Semesterwochenstunden, verteilt auf 4 Semester. Für Berufstätige wird darüber hinaus ein weiterbildendes Studium angeboten.

Weitere Informationen:

Pädagogisches Institut, Dr. Sander, Günther, Telefon (06131) 39-23 249, gsander@mail.uni-mainz.de

Studium generale

Das Studium generale bietet die Möglichkeit, das Fachstudium durch fächerübergreifende Veranstaltungen zu ergänzen. Die Veranstaltungen des Studium generale richten sich an alle Universitätsangehörigen und die außeruniversitäre Öffentlichkeit. In jedem Semester werden mehrere Themenschwerpunkte angeboten. Daneben werden in Zusammenarbeit mit den Fachbereichen vielfältige Vortragsreihen, Tagungen, Einzelvorträge u.a. durchgeführt. Zusätzlich bietet das Studium generale unter der Bezeichnung 'Soft Skills & Brain Tools' Workshops an, die grundlegende Lern- und Arbeitstechniken vermitteln. Mit Ausnahme der Workshops ist eine Anmeldung für die Veranstaltungen des Studium generale i.d. R. nicht erforderlich.

Weitere Informationen:

Studium generale, Colonel-Kleinmann-Weg 2, 5. Stock, Zi. 05-553

Telefon (06131) 39-22 141/-22 660

studgen@mai.uni-mainz.de <http://www.studgen.uni-mainz.de>

Computerkurse

Das Zentrum für Datenverarbeitung bietet für Studienanfängerinnen und Studienanfänger aller Fachbereiche das Programm 'IT für ein effizientes Studium' an, das den Studierenden in kurzer Zeit Grundkenntnisse in Textverarbeitung, Tabellenkalkulation, Online-Recherche und E-Mail vermittelt. In weiterführenden Kursen lassen sich diese Kenntnisse noch vertiefen. Darüber hinaus umfasst das Angebot des ZDV jedes Semester Lehrveranstaltungen zu Bildbearbeitung, Internet und Systemadministration, auch Programmiersprachen können erlernt werden. Für die Anmeldung zu den Kursen ist ein ZDV-Account erforderlich. Den Account bekommen Sie, wenn Sie eine gültige Immatrikulation, Studierendenausweis, Sicherheitskarte und Teilnahmebestätigung des Kurses "Erste Schritte" (für diesen Kurs ist keine Anmeldung erforderlich) vorlegen.

Weitere Informationen: Telefon (06131) 39-26 316 (werktags 9:00-17:00 Uhr) oder unter <http://www.zdv.uni-mainz.de/>

Chorsängerausbildung

Ziel der Chorsängerausbildung ist, begabte Studierende neben ihrem Hauptstudiengang im Bereich des Chorsingens zu qualifizieren und dadurch die Mitwirkung in hochrangigen (semi-)professionellen und Laienchören zu ermöglichen. Die Ausbildung beginnt jedes Semester. Sie umfasst Einzel- und Kleingruppenunterricht über 6 Semester hinweg, pro Semester etwa fünf bis sechs Semesterwochenstunden. Die Chorsängerausbildung richtet sich primär an Studierende aller Fachbereiche der Universität Mainz und der Fachhochschule Mainz, aber auch an sonstige Interessent/-innen. Voraussetzungen sind Grundkenntnisse in der Notationskunde. Erfahrungen im Chorgesang und Grundkenntnisse in einem Instrument sind von Vorteil. Für die Teilnahme ist das Bestehen einer Eignungsprüfung erforderlich.

Weitere Informationen: Telefon (06131) 39-24 040 oder -24 500 oder unter <http://www.uni-mainz.de/FB/Musik/chorsaengerausbildung/>

Zusatz-, Ergänzungs- und Aufbaustudiengänge

Deutsch als Fremdsprache - Interkulturelle Pädagogik

Zusatzstudium an der Universität Koblenz-Landau, Abt. Landau, in Kooperation mit FB 23 in Germersheim. Voraussetzung: Einschreibung an einer der beiden Trägerhochschulen, ersatzweise abgeschlossenes Lehramtsstudium bzw. Tätigkeit als Lehrer/in; sprachbezogenes grundständiges Studium.

Kontaktadresse: Prof. Reich, H. H., Institut für Interkulturelle Bildung, Marktstraße 46, 76829 Landau, Tel. (06341) 14 11-40, Fax 14 11-69, [iku@uni-landau.de]

Deutsch als Zweitsprache

Ergänzungsstudium an der Universität Koblenz-Landau, Abt. Landau, in Kooperation mit FB 23 in Germersheim.

Kontaktadresse: Prof. Reich, H. H., Institut für Interkulturelle Bildung, Marktstraße 46, 76829 Landau, Tel. (06341) 14 11 40, Fax 14 11 69, [iku@uni-landau.de]

Freie Bildende Kunst

Vertiefungsstudium, 2 Semester. Voraussetzungen: Diplom-Abschluss »Freie Bildende Kunst« mit Note »sehr gut« oder der Nachweis gleichwertiger Leistungen.

Kontaktadresse: Dekan/-in FB 24, Tel. 39-3 00 08

Diplom-Musiklehrer/in

Erweiterungsprüfung, 3 Semester. Vermittelt Lehrbefähigung in einem weiteren Fach der Musik; Voraussetzung: Diplom-Musiklehrer mit einem anderen Hauptfach.

Kontaktadresse: FB Musik, Tel. 39-3 55 38

Deutsches Recht für im Ausland graduierte Juristen

Aufbaustudium, 2 Semester.

Voraussetzung: abgeschlossenes rechtswissenschaftliches Studium an einer ausländischen Universität.

Kontaktadresse: Univ.-Prof. Dr. Lücke, J., LL.M., Tel. 39-2 33 75, Fax 39-2 30 09, [luecke@jura1.jura.uni-mainz.de]

Journalistik

Aufbaustudium, 4 Semester.

Voraussetzungen: wissenschaftlicher Hochschulabschluss (keine FH), Eignungsprüfung.

Bewerbung: 15. Juli beim Studierendensekretariat (Beginn nur zum Wintersemester).

Kontaktadresse: Dr. Hartmann, T., Tel. 39-3 93 03, Fax 39-3 93 02, [journal@mail.uni-mainz.de], <http://www.journalistik.uni-mainz.de>

Katholische Theologie (Lizentiat)

Aufbaustudium, 2 Semester. Voraussetzung: Erste Staatsprüfung im Studiengang Katholische Religionslehre für das Lehramt an Gymnasien oder abgeschlossenes philosophisch-theologisches Studium im Diplomstudiengang.

Kontaktadresse: Dr. Berger, T., Tel. 39-2 27 45, [tberger@mail.uni-mainz.de]

Kirchenmusik (A-Examen)

Aufbaustudiengang, 4 Semester.

Voraussetzungen: Abgeschlossenes Studium Kirchenmusik (B) oder vergleichbarer Abschluss mit mind. gutem Erfolg und Nachweis der besonderen Eignung gemäß §3 der Ordnung für das Studium und die Prüfung im Aufbaustudiengang Kirchenmusik (A).

Kontaktadresse: Fachbereich Musik, Tel. 39-3 55 38

Konzertexamen

Aufbaustudium, 4 Semester.

Voraussetzung: mit hervorragendem Erfolg absolviertes berufsqualifizierendes Musikstudium mit i. d. R. künstlerischem Abschluß und Nachweis der besonderen Eignung gemäß § 2 der Ordnung für den Aufbaustudiengang vom 24. April 1996. In besonders begründeten Fällen können auch Diplom-Musiklehrer (und Staatsexamenskandidaten) zugelassen werden.

Kontaktadresse: Fachbereich Musik, Tel. 39-3 55 38

Liedbegleitung/Korrepetition

Ergänzungsstudiengang, 4 Semester.

Voraussetzungen: Abgeschlossenes Hochschulstudium als Diplom- Musiklehrer oder Lehramt an Gymnasien jeweils mit Hauptfach Klavier oder gleichwertiges Examen sowie Nachweis der besonderen Eignung gemäß §3 der Studien- und Prüfungsordnung.

Kontaktadresse: Fachbereich Musik, Tel. 39-3 55 38

Weiterbildungsstudien

Weiterbildungsstudiengang Psychologische Psychotherapie mit Schwerpunkt Verhaltenstherapie

Voraussetzung: Diplom in Psychologie. Teilnehmerbegrenzung. Gebühren.

Beginn: jeweils im Sommersemester.

Bewerbung: Januar.

Kontaktadresse: Organisationsbüro, Tel. 39-2 46 21/2 46 22, [info@ausbildung-psychotherapie.de], <http://www.ausbildung-psychotherapie.de>

Kontaktstudium Fremdsprachen für Erwachsene-Sprachandragogik

Das Kontaktstudium dient der berufsbegleitenden Weiterbildung von Fremdsprachenlehrkräften im Bereich der Erwachsenenbildung. Die konzeptionelle Betreuung, Durchführung und Auswertung liegt beim gemeinsamen Arbeitskreis für »Fremdsprachen für Erwachsene-Sprachandragogik«.

Infos unter <http://www.zww.uni-mainz.de>

Studienberatung: Dr. Willkop, Eva-Maria, Tel. 39-2 27 58, [willkop@mail.uni-mainz.de];

Dr. Erich ZEHNDER, Tel./Fax 28 88 90/28 89 30, [zehnder@vhs-verband-rp.de]

Anmeldung und Beratung: Zentrum für wissenschaftliche Weiterbildung, 55099 Mainz, Tel. 39-2 21 33, Fax 39-2 47 14

Kontaktstudium Lehren Lernen - Berufsbegleitende Erwachsenen-Pädagogische Grundqualifizierung

Ziel des Kontaktstudiums ist es, die pädagogische Qualifikation für die Arbeit in der Erwachsenenbildung begleitend zur eigenen Praxis auszubauen. Neben sieben Basis-Modulen werden Zusatzveranstaltungen zu aktuellen Fragestellungen der Erwachsenenbildung angeboten. Nähere Informationen unter <http://www.zww.uni-mainz.de/lehrenlernen>.

Kontaktadresse: Zentrum für wissenschaftliche Weiterbildung, Tel. 39-2 21 09/2 41 18, Fax 39-2 47 14

Beratungsservice für Studierende

Zentrale Studienberatung

Postanschrift: Zentrale Studienberatung der Johannes Gutenberg-Universität, 55099 Mainz

Tel. 39-2 50 01/2 50 02/2 10 29/2 50 03,

Fax 39-2 50 04, [zsb@verwaltung.uni-mainz.de], <http://www.uni-mainz.de/zsb>

Besucheranschrift: Forum 1, EG, Zi. 00-123

Offene Sprechstunde: Mo, Mi 10-12, Di, Mi, Do 14-16

Sprechzeiten für Stipendiatinnen und Stipendiaten der Otto Benecke Stiftung sowie für deutsche Aussiedler und asylberechtigte Ausländer Do 18-19 (während der Vorlesungszeit)

Die Zentrale Studienberatung ist Anlaufstelle für alle, die in allgemeinen und fächerübergreifenden Angelegenheiten Rat suchen. Sie informiert über Studienmöglichkeiten, Fächerangebot, Bewerbungs- und Zulassungsverfahren und berät bei Fach- oder Hochschulortwechsel sowie bei Studienabbruch. Ferner koordiniert sie die Beratungsaktivitäten der Hochschule und vermittelt Studierende an die zuständige Studienfachberatung und spezielle Beratungseinrichtungen. In den Räumen der Zentralen Studienberatung befindet sich eine »Infothek« mit Präsenzbibliothek und Videothek zu Themen rund um Studienwahl, Studienorganisation und Beruf. Öffnungszeiten der Infothek: Mo-Do 8-12 und 13-16.

Studienfachberatung

Beratung während des gesamten Studienverlaufs durch Lehrende der Fachbereiche und Institute. Sie erteilen Auskünfte insbesondere zu den fachspezifischen Fragen des Studiums:

Inhalte und Schwerpunkte des Studienfaches, Studien- und Prüfungsordnungen, Anrechnung bisher erbrachter Studienleistungen, formale Anforderungen des Studienfaches

Die Studienfachberaterinnen und -berater sowie ihre Sprechzeiten werden im Abschnitt »Informationen für Studierende« der jeweiligen Fachbereiche aufgeführt. Auch die Fachschaften der Fachbereiche beraten über Studiengänge und bieten Hilfe an. Studienordnungen und Prüfungsordnungen sind bei den Dekanaten der Fachbereiche erhältlich.

Studierendensekretariat

Postanschrift: Johannes Gutenberg-Universität, Studierendensekretariat, 55099 Mainz

Besucheranschrift: Forum 3, Fax 39-2 54 02, [studsek@verwaltung.uni-mainz.de]

Sprechzeiten: Mo-Fr 10-12 u. n. pers. V.

Schalterbereich: A-La: Tel. 39-2 21 40/23 10; Lb-Z: Tel. 39-2 54 10/54 40

Zu den Serviceleistungen des Studierendensekretariates gehören:

Bewerbung, Zulassung, Einschreibung, Rückmeldung, Beurlaubung, Exmatrikulation, Studienplatztausch, Gasthörer, Unfallanzeigen, Fächerwechsel/Änderungen, Probestudium, Beratung, studentische Beiträge

Ausländische Studierende

Ausländerbeauftragter: Dr. Ortseifen, Karl, FB 14, Seminar für Englische Philologie, Tel. 39-2 27 67, [ortseife@mail.uni-mainz.de]

Sprechstunden: Di 16-17

(s. Förderungs- und Sozialberatung), Do 16-17 (im Semester, sonst n.V.), P Zi. 02-585

Prüfungsamt für das Lehramt an Gymnasien

Landesprüfungsamt für das Lehramt an Schulen, Abteilung 4

(Abteilungsleiter: Ministerialdirigent Dr. Krug, Peter),

Ministerium für Wissenschaft, Weiterbildung, Forschung und Kultur,

Mittlere Bleiche 61, 55116 Mainz, Fax 16-4579

Referentin für das Lehramt an Gymnasien: Ministerialrätin Ahrens, Ute, Tel. 16-4530

Geschäftsstelle in der Universität:

Johann-Friedrich-von-Pfeiffer-Weg 3, 55128 Mainz, Fax: 39-23361,

E-Mail: fege@mail.uni-mainz.de

Fege, Werner, Tel. 39-24805, Hornickel, Monika, Tel. 39-24800

Sprechzeiten: Mo-Fr 10-12 Uhr

Studienordnungen der einzelnen Fächer sind in den betreffenden Fachbereichen/Instituten der Universität Mainz erhältlich.

Die Landesverordnung über die Erste Staatsprüfung für das Lehramt an Gymnasien in der Fassung vom 8.9.1999 ist im Internet abrufbar unter: www.mwwfk.rlp.de (>Wissenschaft >Rechtsvorschriften).

Förderungs- und Sozialberatung

Forum 1, Zi. 00-106, Tel. 39-2 23 17,

Sprechstunden: Mo-Do 11-12

Sondersprechstunden: Betreuung n. tel. V.,

Behinderte Mo 16-17,

Ausländische Studierende Di 16-17

Beratung bei: Studienfinanzierung durch BAföG, Stipendien, Beihilfen und Darlehen, Nachwuchsförderung durch Graduiertenförderung (LGFG), Stipendien und Projekte, Wohnungsangelegenheiten, Versicherungen, Kinderbetreuung, Aufenthalts- und Arbeitserlaubnis, Sozialberatung für Schwangere, Studierende mit Kindern, Behinderte und ausländische Studierende.

Frauenspezifische Beratung

Frauenbeauftragte des Senats: Forum 3, Zi. 00-404 bis 406, Tel. 39-2 47 87

Frauenreferentin: Forum 3, Zi. 00-404, Tel. 39-2 02 69

Arbeitsvermittlung

Das Arbeitsamt Mainz unterhält auf dem Universitätscampus, Staudingerweg 21 (Studierendenhaus), ein Hochschulbüro mit folgenden Bereichen: Die Job-Vermittlung für Studenten vermittelt Tagesjobs, Teilzeitbeschäftigungen und längerfristige Tätigkeiten für die Semesterferien.

Besuchszeiten: Mo-Do 8-15.30, Fr 8-12, Tel. 24 82 00 oder 24 83 00;

Das Hochschulteam des Arbeitsamtes Mainz berät Studenten und Absolventen zu Studium und Arbeitsmarkt, Studienwechsel, Studienabbruch, vermittelt Ausbildungs- und Arbeitsstellen, führt Bewerbertrainings- und Traineeprogramme für Endsemester und Absolventen durch. Das Hochschulteam ist unter Tel. 24 87 50 zu erreichen. Sprechzeiten nur n. tel. V.

Berufsberatung

Berufsberatung für Studierende durch das Hochschulteam des Arbeitsamtes Mainz, Staudingerweg 21 (Studierendenhaus), Tel. 24 87 50. Freie Sprechstunde Di und Do 13-15.30, ausführliche Beratung nach vorheriger Terminvereinbarung.

Das Hochschulteam des Arbeitsamtes Mainz informiert und berät in allen Fragen der Berufswahl, der Berufsmöglichkeiten nach dem Studium und bei Studienproblemen. Sie nutzt ein bundesweites Datensystem und ist nicht auf lokale Informationen beschränkt. Bei einem Studienabbruch helfen die Berufsberater bei der Suche nach alternativen schulischen oder betrieblichen Ausbildungsmöglichkeiten sowie Umschulungsmaßnahmen. Eine ausführliche Beratung findet nach vorheriger Terminvereinbarung statt. Für kurze Informationen oder zur Kontaktaufnahme sind die Berufsberater im Studierendenhaus, Staudingerweg 21, dienstags und donnerstags 13-15.30 Uhr erreichbar.

Förderungsmöglichkeiten für Studierende (Auswahl)

Allgemeine Förderungsmöglichkeiten

Ausbildungsförderung nach dem Bundesausbildungsförderungs-Gesetz – (BAföG)

Postanschrift: Johannes Gutenberg-Universität, Amt für Ausbildungsförderung, Saarstraße 21, 55122 Mainz

Besucheranschrift: Forum 6, 1. OG, Tel. 39-9 72, Fax 39-2 54 52, [bafoeg@verwaltung.uni-mainz.de]

Sprechstunden: Di 12.30-15.30, Fr 9-12 (während der Sprechstunden ist eine telefonische Auskunft nicht möglich). Persönliche Beratungs- und Informationsgespräche außerhalb der Sprechstunden nur nach vorheriger Terminvereinbarung.

Antragsausgabe: Zimmer 638, Mo-Fr 8-11.30, Di 8-11.30 und 12.30-15.30. BAföG-Anträge und weitere Informationen auch unter <http://www.bafoeg.bmbf.de>.

BAföG-Beratung des AStA

Kostenlose Rechts- und BAföG-Beratung außerhalb der Universitätsverwaltung im AStA:

AStA-Sekretariat, Staudingerweg 21, Sprechstd. Rechtsberatung: Di 16-18, Vorlage eines gültigen Studierendenausweises.

BAföG-Beratung außerdem noch im AStA-Sozial-Referat, Tel. 39-2 48 22, Sprechstd. s. Aushang

Cusanuswerk

Baumschulallee 5, 53115 Bonn, Tel. (0228) 63 14 07/08

Vertrauensdozent: Univ.-Prof. Dr. phil. Füssel, Stephan, Buchwissenschaft (FB16), Welderweg 18, Zi. 03-537, Tel. 39-2 25 80, [fuessel@mail.uni-mainz.de],

Sprechstd. im Semester Di 12-12.30, i. d. vorlesungsfreien Zeit n. tel. V.

Das Cusanuswerk fördert besonders begabte deutsche katholische Studierende aller Fachrichtungen an wissenschaftlichen Hochschulen (Erststudien bis zum ersten berufsbefähigenden Examen, Promotionen in begrenztem Umfang; Zweitstudien werden in der Regel nicht gefördert.) Zu den Eignungsvoraussetzungen zählen eindeutig überdurchschnittliche intellektuelle und wissenschaftliche Qualifikationen, geistige Offenheit, der Wille, die Aufgaben in Beruf, Gesellschaft und Kirche in christlichem Verantwortungsbewusstsein zu übernehmen.

Evangelisches Studentenwerk e.V.

Haus Villigst, 58235 Schwerte, Tel. (02304) 75 51 96

Vertrauensdozent: Univ.-Prof. Dr. Kron, Friedrich Wilhelm, Pädagogisches Institut (FB 11), SB II 04-653, Colonel-Kleinmann Weg 2, Tel. 39-2 2143 oder 39-2 00 84, Fax 39-2 59 95, [kron@mail.uni-mainz.de]

Das Evangelische Studienwerk fördert begabte evangelische deutsche Studierende aller Fachbereiche an wissenschaftlichen und künstlerischen Hochschulen. Im Zuge der Europäisierung der Begabtenförderung werden auch Studierende aus der EU und Osteuropa an deutschen Hochschulen gefördert. Erwartet wird von den Stipendiaten Aufgeschlossenheit für die Aufgaben der Kirche, soziales Engagement, Bereitschaft zur Mitarbeit am studienbegleitenden (praktischen und theoretischen) Programm des Werks.

Die Bewerber/innen sollen nicht jenseits des 5. Semesters sein. Auch Promotionen werden gefördert (Tel. 02304/75 52 15).

Friedrich-Ebert-Stiftung

Abteilung Studienförderung, Godesberger Allee 149, 53175 Bonn, Tel. (0228) 88 30, Fax 88 36 97
<http://www.fes.de>

Landesbüro Rheinland-Pfalz: Erthalstr. 1, 55118 Mainz

Vertrauensdozent: Prof. Dr. Kafitz, Dieter, FB 13.

Gefördert werden überdurchschnittlich begabte und gesellschaftspolitisch engagierte Studierende aller Fachrichtungen. Während bei deutschen Studierenden diejenigen nicht berücksichtigt werden können, die das 2. Semester (Fachhochschulen) bzw. das 4. Semester (wissenschaftliche Hochschulen) bereits abgeschlossen haben, können sich ausländische Studierende erst nach Abschluss oder Anerkennung des Grundstudiums bewerben.

Bei der Förderung wird unterschieden zwischen

- Grundförderung (Studium bis zu einem ersten Examen) und
- Graduiertenförderung (Promotion oder anerkanntes Aufbaustudium).

Friedrich-Naumann-Stiftung

Wissenschaftliche Dienste und Begabtenförderung (WDB)

Weberpark, Alt-Nowawes 67, 14482 Potsdam-Babelsberg; Postfach 90 01 64, 14437 Potsdam

Tel. (0331) 70 19-349, Fax 70 19-222, [fnst@fnst.org], <http://www.fnst.de>

Die Friedrich-Naumann-Stiftung fördert begabte deutsche und ausländische Studierende und Graduierte an den wissenschaftlichen und künstlerischen Hochschulen Deutschlands. Zusätzlich können sich auch deutsche Fachhochschüler bewerben. Deutsche Studierende werden erst ab dem 2. Fachsemester gefördert. Weitere Bedingungen sind den Förderungsrichtlinien zu entnehmen.

Termine für die Bewerbung sind der 31. Mai und der 30. November.

Vertrauensdozenten: Univ.-Prof. Claßen-Bockhoff, Regine, Univ.- Prof. Dr. Jung, Klaus

Hanns-Seidel-Stiftung e.V. – Studienförderung

Lazarettstraße 33, Postfach 19 08 46, 80636 München, Tel. (089) 12 58-0

Vertrauensdozent: Univ.-Prof. Dr. Dr. Hartmann, Peter C. (FB 16), Jakob-Welder-Weg 18, Tel. 39-2 26 63

Der Verwirklichung der Ziele der Hanns-Seidel-Stiftung dienen vielfältige und höchst unterschiedliche Maßnahmen, welche z.B. die Bereiche der politikwissenschaftlichen Forschung, der Politikberatung, der politischen Jugend- und Erwachsenenbildung, der internationalen Verständigung und der Entwicklungshilfe umfassen. Im Sommersemester 1982 begann die Hanns-Seidel-Stiftung, Stipendien an hochbegabte Studenten und Wissenschaftler zu vergeben. Seit Herbst 1995 besteht für die Bereiche Fachhochschule und Universität ein Stipendiaten-Sonderprogramm »Schwerpunkt Journalismus«. Ziel der Studienförderung ist es, zur Erziehung eines persönlich und wissenschaftlich hochqualifizierten Akademikernachwuchses beizutragen.

Hans-Böckler-Stiftung

Bertha-von-Suttner-Platz 1, 40227 Düsseldorf, Tel. (0211) 777 80

Vertrauensdozent: Univ.-Prof. Dr. Hamburger, Franz (FB 11), Tel. 39-2 29 18

Errichtet 1954 durch den Bundesvorstand des DGB als Stiftung Mitbestimmung, seit 1977 Hans-Böckler-Stiftung. Gefördert werden engagierte und begabte Studierende aus den Kreisen abhängig Beschäftigter, um einen Beitrag zur Überwindung sozialer Bildungsbarrieren und zur Herbeiführung echter Chancengleichheit zu leisten. Der Antrag ist an die örtliche Verwaltungsstelle einer der DGB-Gewerkschaften, die StipendiatInnengruppe oder den Vertrauensdozenten Prof. Dr. Hamburger, F. zu richten. Ansprechpartnerin der StipendiatInnen-Gruppe Mainz ist Haas, Astrid, Tel. (06131) 50 17 89, [haasa006@mail.uni-mainz.de]. DGB-Adresse in Mainz: Kaiserstraße 26-30, Tel. 23 16 27

Heinrich-Böll-Stiftung e.V.

Studienwerk, Rosenthaler Str. 40/41, 10178 Berlin, Tel. (030) 2 85 34-400, Fax 2 85 34-409

<http://www.boell.de>

Vertrauensdozenten: Dr. Höffer-Mehlmer, Markus (FB 11), Colonel- Kleinmann-Weg 2,

Tel. 39-2 22 91, [hoefferm@mail.uni-mainz.de]

Prof. Dr. Riedel, Wolfgang (FB 14), Tel. 39-2 32 96, [riedel@fb14.uni-mainz.de]

Das Studienwerk vergibt Stipendien an deutsche und ausländische Studierende und Graduierte nach den Richtlinien des Bundesministeriums für Bildung und Wissenschaft, Forschung und Technologie (BMBF) sowie des Auswärtigen Amtes.

BewerberInnen um ein Studienstipendium müssen an einer staatlichen oder staatlich anerkannten Hoch- oder Fachhochschule im Bundesgebiet immatrikuliert sein, das Grundstudium abgeschlossen haben und sich zum Zeitpunkt der Förderung noch innerhalb der entsprechenden Regelstudienzeit befinden.

BewerberInnen um ein Promotions- oder Aufbaustipendium müssen an einer staatliche oder staatlich anerkannten Hochschule im Bundesgebiet die Voraussetzungen für die Zulassung zur Promotion oder einem Aufbaustudium erworben haben bzw. als InhaberInnen eines ausländischen Hochschulabschlusses von einer Hochschule im Bundesgebiet zur Promotion oder einem Aufbaustudium zugelassen sein.

Heinrich J. Klein Förderstiftung

Stiftungsverwalter: Schott Glaswerke, Hattenbergstr. 10, 55122 Mainz, Tel. (06131) 66-24 11

Die Stiftung hat sich die Förderung der Wissenschaft durch die Vergabe von Stipendien an Studierende im In- und Ausland zum Ziel gesetzt. Gefördert werden zeitlich begrenzte, wissenschaftlich qualifizierende Aufenthalte von Deutschen im Ausland und von ausländischen Wissenschaftlern in Deutschland. Förderbare Aufenthalte sind Sommerkurse, Semesteraufenthalte, Mitarbeit an oder Erarbeitung von wissenschaftlichen Projekten. Bewerben können sich Studierende bis 28 Jahre, die an Standorten des Stiftungsverwalters Schott Glaswerke im In- und Ausland wissenschaftlich tätig sind. Die Förderleistung wird vom Kuratorium individuell festgelegt.

Hoechst-Stiftung für den wissenschaftlichen Nachwuchs

Im Jahr 1988 hat die Hoechst AG Frankfurt der Johannes Gutenberg-Universität Mainz einen Betrag von 100.000,- DM zugewendet um die Hoechst- Stiftung für den wissenschaftlichen Nachwuchs zu gründen. Ziel der Stiftung ist die Förderung der Wissenschaft durch Forschungsstipendien an Partneruniversitäten der Johannes Gutenberg- Universität Mainz. Der Ertrag soll zur Gewährung von Stipendien an jährlich 2 Nachwuchswissenschaftler der Johannes Gutenberg- Universität Mainz verwendet werden, die an den Partneruniversitäten einen Forschungsaufenthalt haben. Die Förderungsdauer beträgt 3 - 6 Monate.

Anfragen: Abt. 11, Tel. 39-2 58 91

Konrad-Adenauer-Stiftung e.V. Begabtenförderung und Kultur

Rathausallee 12, 53757 St. Augustin, Tel. (02241) 2 46-0, Fax 2 46-573, <http://www.kas.de>

Vertrauensdozenten: Univ.-Prof. Dr. rer. pol. Sandmann, Klaus (FB 03); Univ.-Prof. Dr. Domrös, Manfred (FB 22)

Die Konrad-Adenauer-Stiftung fördert überdurchschnittlich begabte deutsche Studierende und Graduierte sowie ausländische Studierende, die im Hauptstudium sind. Sie bietet außerdem mit einem studienbegleitenden Seminarprogramm Gelegenheit zum politischen und fachübergreifenden wissenschaftlichen Gedankenaustausch.

Um ein Stipendium können sich deutsche Studierende und Graduierte bewerben, deren Persönlichkeit und Begabung besondere wissenschaftliche Leistungen erwarten lassen. Die Bewerber sollen politisches Ver-

antwortungsbewusstsein und soziale Aufgeschlossenheit mitbringen und bereit sein, in Einrichtungen und Organisationen von Hochschule, Politik und Gesellschaft mitzuarbeiten.

Mit einem speziellen Förderungsprogramm für den journalistischen Nachwuchs bietet die Konrad-Adenauer-Stiftung Studenten, die eine journalistische Berufstätigkeit anstreben, eine an den beruflichen Anforderungen orientierte Aus- und Weiterbildungsmöglichkeit.

Ökumenisches Stipendienprogramm des Diakonischen Werkes der EKD e.V.

Das Diakonische Werk vergibt kurzfristige Beihilfen an Studierende aus Entwicklungsländern. Beihilfen können während des Studiums unter bestimmten Voraussetzungen gewährt werden. Anträge auf Beihilfen können nur über die Evangelischen Studentenpfarrer, für den Bereich der Universität Mainz über die Evangelische Studentengemeinde, Am Gonsenheimer Spieß 1, 55122 Mainz, gestellt werden. Di 18-19, Do 16-18 u. n. V. (in der vorlesungsfreien Zeit bitte Sprechzeiten unter Tel. 3 10 79 erfragen)

Otto Benecke Stiftung e.V.

Spätaussiedler, Asylberechtigte und Kontingentflüchtlinge bis zum Alter von 30 Jahren, die hier ein Hochschulstudium aufnehmen oder fortsetzen wollen, und Spätaussiedler sowie Kontingentflüchtlinge bis einschließlich 49 Jahre, die im Herkunftsland eine Hochschulausbildung abgeschlossen haben, können durch Integrationshilfen der Otto Benecke Stiftung e.V. gefördert werden. Nähere Bedingungen zu erfragen bei der zuständigen Beratungsstelle:

Alt Griesheim 18, 65933 Frankfurt/M., Tel. (069) 3 80 37 30, Fax 38 03 73 13

Studienstiftung des Deutschen Volkes

Deutsches Förderungswerk für Hochbegabte; politisch, konfessionell und weltanschaulich unabhängig. Mirbachstraße 7, 53173 Bonn, Tel. (0228) 8 20 96-0

Präsident: Prof. Dr. Altner, Helmut

Generalsekretär: Dr. Teufel, Gerhard

Vertrauensdozenten: Univ.-Prof. Dr. Bach, Volker (FB 17), Univ.-Prof. Dr. Dippold, Wolfgang (FB 04); Univ.-Prof. Hahn, Friedemann (FB 24); Prof. Dr. Hennen, Manfred (federführend), (Zentrum für Qualitätssicherung und -entwicklung), Tel. 39-2 54 24; Univ.-Prof. Dr. Herget, Winfried (FB 14); Univ.-Prof. Dr. Martens, Jochen (FB 21); Univ.-Prof. Dr. Nübling, Damaris (FB 13); Univ.-Prof. Dr. Paulsen, Harald (FB 21); Univ.-Prof. Dr. Roth, Andreas (FB 03); Univ.-Prof. Dr. Sauernheimer, Karlhans (FB 03); Prof. Dr. Theile, Ursel (Genetische Beratungsstelle des Landes Rheinland-Pfalz, Hafenstr. 6, 55118 Mainz)

Studentische Initiative

Zur Förderung des fachbezogenen und fächerübergreifenden europäischen Gedankenaustausches werden nach dem universitären Förderprogramm B 27 studentische Initiativen nach Maßgabe vorhandener Mittel unterstützt. Anträge studentischer Gruppen oder einzelner Wissenschaftler sind an den Präsidenten zum 15. 01. eines jeden Jahres zu richten.

Weitere Auskünfte beim EU-Referenten: Dr. Spath, K. P. C., (Abt. 11), Tel. 39-2 58 91

[spath@verwaltung.uni-mainz.de]

Förderungen für Doktoranden/ Studierende einzelner Fachrichtungen

Adolf-Todt-Stiftung

Die Stiftung wurde 1973 durch Frau Helene Todt zum Andenken an ihren verstorbenen Ehemann Adolf Todt, ehemals Vorsitzender des Vorstandes der Kalle AG, Wiesbaden-Biebrich, errichtet. Mit den Stiftungsmitteln werden in jedem Jahr einige Doktoranden der Chemie des Fachbereichs Chemie und Pharmazie für hervorragende Forschungsleistungen ausgezeichnet. Vergabevorschläge können von Professoren, die würdige Doktoranden der Chemie betreuen, während der vom Dekan des Fachbereichs Chemie und Pharmazie festgelegten Ausschreibungsfrist, eingereicht werden. Die Auswahl der Preisträger obliegt einem Gremium, dem der Dekan und zwei weitere, vom Fachbereichsrat bestimmte Professoren angehören.

Anfragen: Dekan des Fachbereichs 19 – Chemie und Pharmazie – der Johannes Gutenberg-Universität, 55099 Mainz, Tel. 39-2 22 73.

Anni Eisler-Lehmann-Stiftung

Die Anni Eisler-Lehmann-Stiftung wurde von der Sängerin Anni Eisler-Lehmann aus Mainz gegründet und nahm 1996 ihre Arbeit auf. Die Stiftung vergibt Stipendien an Gesangstudierende jüdischen Glaubens, die am Fachbereich Musik an der Johannes Gutenberg-Universität oder in der Studienabteilung des Peter-Cornelius-Konservatoriums der Stadt Mainz Gesang studieren möchten. Das Stipendium wird mindestens für ein Jahr gewährt. Die Bewerber sollten vorgeschlagen werden, über die Gewährung der Stipendien entscheidet der Vorstand mit dem Stiftungsbeirat.

Die Stiftungsorgane können ersatzweise mit den vorgesehenen Mitteln jüdische Studierende anderer Musikfächer in Mainz fördern oder Konzerte in Mainz mit jüdischen Künstlern veranstalten.

Bewerbungen an: Anni Eisler-Lehmann Stiftung, VM Camilla Benizri, Noiréstr. 1, 55232 Alzey, Tel./Fax (06731) 65 37

Barbara Koch-Stiftung

Die Stiftung wurde 1962 errichtet. Ausschließlicher Zweck ist die Hilfe für das behinderte Kind.

Boehringer-Ingelheim-Stiftung

Die Stiftung wurde 1979 errichtet. Sie dient der Förderung der chemischen, medizinischen und pharmazeutischen Wissenschaft. Die Stiftung stellt der Johannes Gutenberg-Universität jährlich einen Betrag zur Verfügung, der etwa zu zwei Dritteln zur Förderung eines Forschungsprojekts oder eines Doktoranden/einer Doktorandin oder eines/einer besonders qualifizierten wissenschaftlichen Mitarbeiters/Mitarbeiterin verwendet wird. Das Vorschlagsrecht für die Verwendung dieses Teils der Zuwendung eines Jahres liegt alternierend bei den Fächern Chemie, Pharmazie und Medizin. Das letzte Drittel der Zuwendung wird zu gleichen Teilen an die Fächer Chemie, Pharmazie und Medizin zur Auszeichnung einer hervorragenden wissenschaftlichen Leistung verteilt. Anfragen sind an die jeweiligen Fachbereiche zu richten.

Dr. Georg Scheuing-Stiftung

Die Stiftung wurde 1962 errichtet zum Gedächtnis des 1948 verstorbenen Dipl.-Chem. Dr. Georg Scheuing, Leiter der wissenschaftlichen Abteilung der Firma C. H. Boehringer Sohn, Ingelheim, von seiner Gattin Martha, geb. Steiger. Stipendien werden an bedürftige und würdige Studierende und Doktoranden der Fachbereiche Chemie und Pharmazie vergeben. Daraus können ferner die notwendigen Kosten für wissenschaftliche Arbeiten aus dem Gebiet der Chemie bestritten werden. Über die Vergabe der Mittel entscheidet der Präsident der Universität. Antragsberechtigt sind: die Direktoren der Chemischen Institute, des In-

stituts für Pharmazie, die Stellvertretenden Vorsitzenden des Senatsausschusses für Studienbeihilfen sowie jeder Förderungsberechtigte. Die Anträge sind jeweils bis zum 15. November eines Jahres an den Präsidenten zu richten.

Dr. Juris Utriusque Karl Feldbausch-Stiftung

Die Stiftung wurde 1966 durch Dr. Karl Feldbausch, Speyer, errichtet. Das Stiftungsvermögen steht je zur Hälfte dem Fachbereich Katholische Theologie und dem Fachbereich Biologie zur Verfügung. Im Fachbereich Biologie wird aus der Stiftung die systematische zoologische und botanische Forschung gefördert. Anträge sind an die genannten Fachbereiche zu richten.

Dr. Marie-Friedericke Wagner-Stiftung

Die Stiftung wurde im Jahr 1998 mit dem Vermächtnis der Dr. Marie-Friedericke Wagner ins Leben gerufen. Ziel der Stiftung ist die Förderung der Wissenschaft auf dem Gebiet der Ökologie am Fachbereich Biologie der Johannes Gutenberg-Universität Mainz. Unterstützt werden wissenschaftliche Arbeiten der Ökologie durch die Vergabe von Sach- und Exkursionsmitteln an geeignete NachwuchswissenschaftlerInnen der Biologie für Diplomarbeiten, Dissertationen, Habilitationsschriften oder vergleichbare Arbeiten.

Anfragen: Dekanat des Fachbereichs 21, Dr. Zerbe, R., 55099 Mainz, Tel. 39-2 25 48

Dr. med. Erich und Ella Tancré-Stiftung

Die Stiftung wurde 1965 durch Frau Dr. med. Ella Tancré, Wiesbaden, zum Gedenken an ihren Ehemann Dr. med. Erich Tancré, errichtet. Aus ihr werden auf Vorschlag des Fachbereiches Medizin einmalige Stipendien an Doktoranden vergeben.

Emil und Paul Müller-Gedächtnis-Stiftung zur Förderung der Wissenschaft

Die Stiftung wurde 1964 durch Direktor Fritz Müller, Wiesbaden, zum Gedächtnis an seinen Vater, Generaldirektor Emil Müller, Gründer der Rheinisch-Westfälischen Sprengstoff-AG, Troisdorf, und seinen Bruder, Professor Dr. Paul Müller, Generaldirektor der Dynamit Nobel AG, Troisdorf, errichtet.

Sie dient der unmittelbaren Förderung der Wissenschaft in den naturwissenschaftlichen Fächern, insbesondere der Fachrichtung Chemie, durch Unterstützung der Lehr- und Forschungseinrichtungen, Förderung bestimmter fachlich und zeitlich begrenzter Forschungsvorhaben, wissenschaftlicher Arbeiten und Veröffentlichungen auf dem Gebiet der Chemie und ihrer Grenzgebiete. Daneben werden Beihilfen in jeglicher Form zum Studium sowie zu Forschungs- und Studienreisen im In- und Ausland an Professoren, wissenschaftliche Mitarbeiter und Studenten gewährt.

Dem Stiftungsvorstand, der über die Gewährung von Zuwendungen entscheidet, gehören zwei Vertreter der Dresdner Bank AG und der Kanzler der Johannes Gutenberg-Universität an. Der Stiftungsvorstand erhält Vergabevorschläge vom Stiftungsbeirat, dem der Dekan des Fachbereichs Chemie und Pharmazie und zwei vom Fachbereichsrat vorgeschlagene und vom Präsidenten der Universität bestellte Professoren des Fachbereichs Chemie und Pharmazie angehören.

Anfragen: Dekan des Fachbereichs 19 – Chemie und Pharmazie – der Johannes Gutenberg-Universität, 55099 Mainz, Tel. 39-2 22 73

Emilie Lemmer-Stiftung

Die Stiftung wurde 1965 errichtet. Aus ihr werden Beihilfen an unbemittelte Studenten der katholischen Theologie und an unbemittelte katholische Studenten der Medizin gewährt. Vorschlagsberechtigt sind die genannten Fachbereiche. Die Vorschläge sind über den Präsidenten an den Vorstand der Stiftung zu richten.

Ewald Hibbeln-Stiftung

Die Stiftung wurde 1999 von Dr. phil. Ewald Hibbeln gegründet und hat die Förderung der Geschichtswissenschaften im Fachbereich 16 der Johannes Gutenberg-Universität zum Ziel. Durch die Vergabe von Preisen sollen ab dem Sommersemester 2000 einmal im Jahr vorzügliche schriftliche wissenschaftliche Arbeiten, in erster Linie überdurchschnittliche Hauptseminararbeiten, ausgezeichnet werden.

Hedwig Saint-Denis-Stiftung

Die Stiftung wurde 1967 errichtet. Die Mittel werden für wissenschaftliche Forschungszwecke zur Krebsbekämpfung verwandt.

Horst Kliemann-Stiftung

Großer Hirschgraben 17-21, 60004 Frankfurt, Postfach 10 04 42, Tel. (069) 13 06 287

Vorstand: Vorsitzender: Prof. Dr. Wittmann, Reinhard, Fischbachau; Dr. Saur, Klaus G., München

Zuständig bei Förderungsanträgen: Dr. Estermann, Monika, Frankfurt

Die Horst Kliemann Stiftung wurde als rechtsfähige Stiftung privaten Rechts 1969 durch Frau Margarete Kliemann gegründet. Sie dient der Förderung der buch- und buchhandelsgeschichtlichen Forschung und ihrer Publikationen. Sie unterstützt insbesondere Studenten und Doktoranden bei Studienaufenthalten im In- und Ausland und leistet Zuschüsse zu Forschungsaufgaben.

Karl Gückinger-Stiftung

Universität Mainz, Saarstr. 21, 55099 Mainz

Die Stiftung wurde aufgrund eines Testaments von Karl Gückinger 1989 errichtet.

Aus den Stiftungsmitteln werden Reisestipendien für junge Wissenschaftler und Unterstützung für Fortbildungs- und Forschungsseminare des Fachbereiches Chemie und Pharmazie gewährt. Über die Vergabe der Mittel entscheidet der Stiftungsvorstand, dem der Kanzler der Johannes Gutenberg-Universität, der Dekan des Fachbereichs Chemie und Pharmazie sowie ein vom Fachbereichsrat bestimmter Professor des Fachbereichs Chemie und Pharmazie, angehören.

Anfragen: Dekan des Fachbereichs 19 – Chemie und Pharmazie – der Johannes Gutenberg-Universität, 55099 Mainz, Tel. 39-2 22 73

Paul August Georg Hartmann-Stiftung

Die Stiftung wurde 1980 von Paul August Georg Hartmann gegründet. Ziel ist die Förderung der Wissenschaft auf dem Gebiet der klassischen Archäologie.

Über die Verwendung der Mittel entscheidet die Leitung des Instituts für Klassische Archäologie des Fachbereichs 15.

Anfragen: Geschäftsführender Leiter des Instituts für Klassische Archäologie - Fachbereich 15 -, 55099 Mainz, Tel. 39-2 27 53/2 27 54

Philipp Haupt - Dr. Gisela Spennemann-Haupt-Stiftung

Gegründet wurde die Stiftung im Jahr 1985 von Dr. Gisela Luise Mathilde Spennemann geb. Haupt. Zweck der Stiftung ist die Förderung der Wissenschaft auf dem Gebiet der klassischen Archäologie im östlichen Mittelmeerraum in Form eines einmaligen Stipendiums an einen begabten Studenten oder Doktoranden. Der Ertrag kann auf mehrere Studenten oder Doktoranden verteilt werden.

Anfragen: Univ.-Prof. Dr. Fleischer, R., FB 15 - Institut f. Klassische Archäologie, 55099 Mainz, Tel. 39-2 27 54

Professor Dr. Antonie Wlosok-Stiftung

Die Stiftung wurde 1998 durch Univ.-Prof. Dr. Antonie Wlosok, Seminar für Klassische Philologie, anlässlich ihrer Emeritierung errichtet, um die Forschung auf dem Gebiet der Spätantike (in den Disziplinen Lateinische Literatur und Sprache, Lateinische Patristik, Geschichte, frühchristliche Archäologie) und auf dem Gebiet der Rezeptionsgeschichte der augusteischen Dichter, insbesondere Vergils, zu fördern. Jährlich können Dissertationen, Habilitationsschriften oder vergleichbare Arbeiten mit einem Preis ausgezeichnet werden. Über die Gewährung entscheidet ein fünfköpfiger Stiftungsbeirat.

Professor Dr. Dietrich Lang-Hinrichsen-Stiftung

Die Stiftung wurde 1983 durch Frau Klara Lang-Hinrichsen zum Gedächtnis an ihren Ehemann, den 1974 verstorbenen Bundesrichter a.D. und o. Professor für Strafrecht und Strafprozeßrecht an der Universität Mainz Dr. Dietrich Lang-Hinrichsen, testamentarisch errichtet. Sie dient der Förderung fähiger Wissenschaftler auf dem Gebiet des Strafrechts.

Anfragen und Anträge sind zu richten an Univ.-Prof. Dr. Hanack, Ernst-Walter, Fachbereich Rechts- und Wirtschaftswissenschaften der Johannes Gutenberg-Universität Mainz, als den Geschäftsführenden Beauftragten der Stiftung.

Professor Dr. Friedrich Schubel-Stiftung

Die Stiftung wurde 1985 von Prof. em. Dr. Friedrich Schubel, von 1957 bis 1962 Ordinarius für Englische Philologie an der Johannes Gutenberg-Universität Mainz, und seiner Frau Annamaria eingerichtet und 1989 mit dem Stiftungsvermögen versehen. Gefördert werden würdige und bedürftige Studierende der Englischen Philologie an der Johannes Gutenberg-Universität, die Dissertationen und wissenschaftliche Prüfungsarbeiten in den Studiengängen Lehramt an Gymnasien und Magister Artium anfertigen.

Anfragen: Dekan des Fachbereichs 14 (Philologie II) der Johannes Gutenberg-Universität, 55099 Mainz

Professor Dr. Gustav H. Blanke-Stiftung

Die Stiftung wurde 1999 von Univ.-Prof. em. Dr. Gustav H. Blanke, von 1967 bis 1979 Ordinarius für Amerikanistik am Fachbereich Angewandte Sprach- und Kulturwissenschaft in Germersheim, eingerichtet. Jährlich wird ein Stipendium an Nachwuchswissenschaftler/innen der Amerikanistik am FB 23 vergeben. Gefördert werden Forschungsarbeiten zur Entstehung, Entwicklung und globalen Bedeutung der Vereinigten Staaten von Amerika wie auch Arbeiten, die die Bemühungen der USA um die Verbesserung der Beziehung der Nationen zueinander untersuchen. Über die Vergabe des Stipendiums entscheidet der Stifter zusammen mit dem Stiftungsbeirat, dem der Kanzler der Universität Mainz, der Dekan des FB 23, die Leiterin der Amerikanistik am FB 23 und der Bürgermeister von Germersheim angehören.

Bewerbungsschluß: 1. März

Anfragen: Univ.-Prof. Dr. Dr. h. c. von Bardeleben, Renate, Institut für Anglistik, Amerikanistik und Anglophonie, Fachbereich 23 der Johannes Gutenberg-Universität Mainz, An der Hochschule 2, 76711 Germersheim

Robert Müller-Stiftung

Die Stiftung wurde 1966 errichtet durch Verleger Robert Müller, Wiesbaden-Sonnenberg; ausschließlicher Zweck ist die unmittelbare Förderung der Forschung am Medizinischen Fachbereich, vornehmlich auf dem Gebiet der Angio- Kardiologie. Dazu gehören die Unterstützung der Lehr- und Forschungseinrichtungen, Förderung bestimmter, fachlich und zeitlich begrenzter Forschungsvorhaben, wissenschaftlicher Arbeiten und Veröffentlichungen sowie die Gewährung von Beihilfen in jeder Form zu Forschungs- und Studienreisen. Die Stiftung setzt überdies einen jährlichen Forschungspreis von 10.000 DM aus.

Über die Gewährung von Stiftungsleistungen entscheidet der Stiftungsvorstand auf Vorschlag des Beirats, dem angehören: die Universitätsprofessoren Oelert, Thelen, Breter. Anträge sind über den Beirat an den Vorstand (Univ.-Prof. Dr. Hanack, Ernst-Walter, Direktor Geipel, P.) zu richten.

Rochelmeyer-Stiftung

Die Stiftung wurde 1993 errichtet zum Gedächtnis des 1985 verstorbenen Ordinarius für Pharmazie Professor Dr. Hans Rochelmeyer an der Johannes Gutenberg-Universität Mainz. Die Gründung der Stiftung wurde unter federführender Mitwirkung von Frau Katharina Fasel ermöglicht. Die Stiftung dient dem ausschließlichen Zweck der Förderung von Forschung und Lehre im Bereich des Fachs Pharmazie an der Johannes Gutenberg-Universität Mainz. Insbesondere sollen gefördert werden: bestimmte fachlich und zeitlich begrenzte Forschungsvorhaben und wissenschaftliche Arbeiten in der Fachrichtung Pharmazie. Daneben werden Beihilfen zu Forschungs-, Studienreisen und Studienaufenthalten im In- und Ausland oder Stipendien an Dozenten, Doktoranden und besonders qualifizierte wissenschaftliche Mitarbeiter vergeben. Über die Vergabe der Mittel entscheidet der Stiftungsbeirat. Anträge sind an den Vorsitzenden der Rochelmeyer-Stiftung, den Geschäftsführenden Leiter des Instituts für Pharmazie, bis zum 15. Oktober eines Jahres zu richten.

Sulzmann-Stiftung

Die Stiftung wurde 1984 durch Familie Sulzmann errichtet zur Förderung der Forschung in Zaire und benachbarten Ländern vornehmlich durch Doktorandinnen und Doktoranden des Instituts für Ethnologie und Afrika-Studien der Johannes Gutenberg-Universität, die die Stiftung treuhänderisch verwaltet. Im Rahmen der Stiftung wurde das »Dr. Elisabeth Grohs-Stipendium« eingerichtet, um Forschungsaufenthalte von Studentinnen in Afrika zu unterstützen. Über die Gewährung von Stiftungsleistungen entscheidet der Beirat, dem Univ.-Prof. Dr. Grohs, Gerhard, München, Univ.-Prof. Dr. Kastenholz, Raimund, Mainz, und Dr. Brandstetter, Anna-Maria, Mainz, die auch Geschäftsführerin der Stiftung ist, angehören. Weitere Informationen: Dr. Brandstetter, Anna-Maria, Institut für Ethnologie und Afrika-Studien, Forum 6, EG, Zi 00-652, Tel. 39-2 01 19, [brandste@mail.uni-mainz.de], n. tel. V.

Stiftung der Deutschen Wirtschaft für Qualifizierung und Kooperation e.V.

-Studienförderwerk Klaus Murmann-

im Haus der Deutschen Wirtschaft, 11054 Berlin, Tel. (030) 20 33-15 03

(Besuchsadresse: Breite Str. 29, 10178 Berlin)

[studienfoerderwerk.sdw@bda-online.de], <http://www.sdw.org>

Vertrauensdozent: Prof. Dr. Lenel, Andreas, FH Wiesbaden, FB Wirtschaft, Bleichstr. 44, 65183 Wiesbaden, Tel. (0611) 90 02-113, [a.lenel@bwl.fh-wiesbaden.de]

Die Stiftung der Deutschen Wirtschaft fördert begabte und gesellschaftlich engagierte Studierende und Promovierende aller Fachrichtungen. Besonders am Herzen liegt ihr die Förderung von Studierenden der Ingenieur- und der Naturwissenschaften sowie von Frauen. Studenten an Fachhochschulen bewerben sich nach dem ersten bis drittem Semester, Studenten an Universitäten nach dem dritten oder vierten Semester. Interessierte wenden sich bitte an unseren Vertrauensdozenten und vereinbaren einen Termin für ein Vorauswahlgespräch. Die Auswahl neuer Stipendiaten erfolgt in einem Assessment-Center, das zweimal jährlich in Berlin stattfindet.

Stiftung präventive Pädiatrie

Die Stiftung wurde 1998 von Univ.-Prof. Dr. F. Zepp - Leiter der Kinderklinik und Kinderpoliklinik - gegründet. Ziel ist die Förderung der Wissenschaft auf dem Gebiet der Prävention von Krankheiten im Kindes- und Jugendlichenalter. Unterstützt wird die klinische und experimentelle Forschung in den Fachgebieten

der Pädiatrie mit Schwerpunkten in pädiatrischer Immunologie, Infektiologie, Onkologie, Molekularbiologie und Molekulargenetik.

Anfragen: Univ.-Prof. Dr. Zepp, F., Kinderklinik und Kinderpoliklinik, Tel. 17-73 26

Stiftung zur Förderung der Edelsteinforschung

Die Stiftung wurde 1991 durch das Institut für Edelsteinforschung an der Johannes Gutenberg-Universität Mainz aus zweckgebundenen Spenden errichtet. Stiftungszweck ist die Förderung von Forschung und Lehre im Bereich der Edelsteinforschung an der Johannes Gutenberg Universität Mainz. Gefördert werden u.a. fachlich und zeitlich begrenzte Forschungsvorhaben, wissenschaftliche Arbeiten und Veröffentlichungen, Druckkosten, Beihilfen in jeglicher Form zum Studium, sowie zu Forschungs- und Studienreisen im In- und Ausland oder Stipendien an Dozenten, Doktoranden, Assistenten, Studierende.

Anfragen: Prof. Dr. Hofmeister, W., FB 22 - Institut für Edelsteinforschung -, 55099 Mainz, Tel. 39-2 43 65

Förderung von Auslandsaufenthalten

BAföG-Auslandsförderung

BAföG-Anträge für die Zeit des Auslandsaufenthaltes sind bei gesondert bestimmten Ämtern für Ausbildungsförderung zu stellen. Weitere Informationen: <http://www.bafoeg.bmbf.de> oder

BAföG-Amt, Forum 6, 1. OG, Tel. 39-9 72

Deutscher Akademischer Austauschdienst e.V. (DAAD)

Kennedyallee 50, 53175 Bonn, Tel. (0228) 8 82-0, Fax 882-444, <http://www.daad.de>

Der DAAD fördert die akademischen Beziehungen zum Ausland sowohl ideell als auch finanziell, insbesondere durch den Austausch von Studierenden und Wissenschaftlern sowie durch Projektförderung. Die Johannes Gutenberg-Universität Mainz ist ordentliches Mitglied des DAAD.

Informationen über die Förderprogramme des DAAD erteilt das Akademische Auslandsamt der Johannes Gutenberg-Universität, Forum 2, EG, Raum 00-206, Tel. 39-2 22 81

Fulbright-Kommission

Oranienburger Str. 13-14, 10178 Berlin, Tel. (030) 28 44 43-0, <http://www.fulbright.de>

Kommission für Studenten- und Dozentenaustausch zwischen der Bundesrepublik Deutschland und den Vereinigten Staaten von Amerika. Die Fulbright-Kommission vergibt Stipendien an deutsche Studierende und Graduierte für ein akademisches Jahr in den USA.

Bewerbungen sind möglich für Voll-, Teil- und Reisestipendien. Auskunft erteilt das Akademische Auslandsamt der Johannes Gutenberg-Universität, Forum 2, EG, Raum 00-210, Tel. 39-2 00 44

Peregrinus-Stiftung

Die Stiftung wurde 1994 von Univ.-Prof. em. Dr. Rudolf Meimberg eingerichtet. Gefördert werden Studienaufenthalte im Ausland für Studierende der Volkswirtschaftslehre oder Rechtswissenschaft des Fachbereichs 03 der Johannes Gutenberg-Universität Mainz. Anfragen und Anträge sind zu richten an Univ.-Prof. Dr. Bartling, Hartwig, Fachbereich Rechts- und Wirtschaftswissenschaften der Johannes Gutenberg-Universität, Jakob-Welder- Weg 4, 55128 Mainz.

Sokrates/Erasmus-Programm

Aktionsprogramm der EU zur Förderung der transnationalen Zusammenarbeit in Europa. Europäische Hochschulen tauschen im Rahmen des SOKRATES/ERASMUS-Programms Studenten und Dozenten aus, erarbeiten gemeinsam Curricula, führen Intensivkurse durch und erarbeiten ein Kreditpunktesystem für den Transfer von Studienleistungen. Informationen erteilt das Akademische Auslandsamt (s. S. unter Stichwort »EU- Programme«).

Förderung des wissenschaftlichen Nachwuchses

(Außer den unter »Allgemeine Förderungsmöglichkeiten« genannten Organisationen.)

Alexander von Humboldt-Stiftung

Jean-Paul-Straße 12, 53173 Bonn, Tel. (0228) 8 33-0, Fax 83 31 99, [lak@avh.de],
<http://www.humboldt-foundation.de>

Präsident: Prof. Dr. Frühwald, Wolfgang

Generalsekretär: Dr. Osten, Manfred

Vertrauensdozent an der Johannes Gutenberg-Universität Mainz: Univ.-Prof. Dr. Ringsdorf, Helmut, FB 19, Tel. 39-2 24 02, [post@avh.de].

Die Alexander von Humboldt-Stiftung ist eine öffentliche Stiftung privaten Rechts. Träger ist die Bundesrepublik Deutschland, vertreten durch den Bundesminister des Auswärtigen.

Vergabe von jährlich bis zu 600 Forschungsstipendien an hochqualifizierte und promovierte ausländische Wissenschaftlerinnen und Wissenschaftler zur Durchführung von längerfristigen (6 bis 12 Monate) Forschungsvorhaben an Universitäten oder anderen Forschungsinstituten in der Bundesrepublik Deutschland. Offen für alle Nationen und alle Fachgebiete; Bewerbung zu jeder Zeit direkt bei der Stiftung in Bonn, Altersgrenze 40 Jahre.

Carl Duisberg Gesellschaft e.V.

Weyerstr. 79-83, 50676 Köln, Tel. (0221) 20 98-0, Fax 20 98-111 <http://www.cdg.de>

Hauptgeschäftsführer: Dr. Schneider, Norbert, Landesstelle Hessen-Rheinland-Pfalz: Adolfstr. 16, 65185 Wiesbaden, Tel. (0611) 99 94 10, Fax 9 99 41 55.

Leiter: Dr. Brandt, Hans-Jürgen

Die Carl Duisberg Gesellschaft (CDG) ist eine gemeinnützige Organisation für internationale berufliche Weiterbildung und Personalentwicklung. Ihre Programme richten sich an Fach- und Führungskräfte aus Deutschland und anderen Industrieländern, aus Entwicklungsländern und den Staaten Mittel- und Osteuropas.

Die Bewerbung zu Fortbildungsprogrammen erfolgt für Deutsche bei der Zentrale der CDG in Köln, Geschäftsbereich Industrieländer, für Bewerber aus Entwicklungsländern sind die Bewerbungen über die Auslandsvertretungen der Bundesrepublik Deutschland einzureichen, und es muss eine Nominierung durch die Regierung des Heimatstaates erfolgen.

Förderungsstipendien der Johannes Gutenberg-Universität

Senatsausschuss für die Vergabe von Förderungsstipendien

Vorsitzender: Vizepräsident Univ.-Prof. Dr. Preuß, Johannes

Der Senatsausschuss vergibt Stipendien nur an Nachwuchskräfte, die weiter für wissenschaftliche Berufe ausgebildet werden sollen. Die Antragsteller müssen sich aufgrund ihrer bisherigen Leistungen einer besonderen Förderung für würdig erwiesen haben. Es muss zu erwarten sein, dass sie auch künftig erhöhten Anforderungen entsprechen. Stipendien können demnach nur im Zusammenhang mit eigenen laufenden

wissenschaftlichen oder künstlerischen Arbeiten (Magister-, Staatsexamens-, Diplom- oder Doktorarbeit und selbständige wissenschaftliche Arbeiten in einem Forschungsprojekt) vergeben werden.

Die Förderungsdauer ist auf höchstens sechs Monate begrenzt. Verlängerungsanträgen kann nur in besonders begründeten Ausnahmefällen entsprochen werden.

Antragsformulare sind erhältlich

- a) in den Dekanaten der Fachbereiche,
- b) in der Förderungsabteilung, Forum 6, 1. Stock,
Zi. 710, Tel. 39-2 48 04, Sprechzeiten Mo-Fr 9-11

Hans Franzen-Stipendium der Freunde der Universität Mainz e.V.

Das Stipendium soll auf geisteswissenschaftlichem Gebiet in der Regel eine hervorragende Magisterarbeit oder ein hervorragendes erstes juristisches Staatsexamen, denen eine Promotion folgen wird, zur Förderung der zu schreibenden Dissertation, insbesondere auch eines dazu notwendigen Auslandsaufenthaltes, vergeben werden.

Graduiertenförderung

Zentrale Kommission für die Graduiertenförderung.

Vorsitzender: Univ.-Prof. Dr. Bisang, FB 14;

Stellv. Vorsitzender: Univ.-Prof. Dr. Wegener, Gerhard, FB 21. Geschäftsführung: Ehlers, Johanna, Forum 1, Zi. 00-106, Mo-Do 11-12

Nach Maßgabe des Landesgraduiertenförderungsgesetzes (LGFG) werden Promotionsstipendien vergeben. Die Stipendien und Zuschläge für Sach- und Reisekosten werden als Zuschüsse gewährt. Stipendien können erhalten:

1. Doktoranden, die ein Hochschulstudium abgeschlossen haben, das die Zulassung zur Promotion ermöglicht,
2. Studierende, die soweit Studien- und Promotionsordnung es vorsehen, als Studienabschluss lediglich die Promotion anstreben. In diesem Fall kann die Förderung ein halbes Jahr vor Ablauf der in der Promotionsordnung vorgesehenen Studiendauer beginnen, falls alle sonstigen Voraussetzungen für die Meldung zum Rigorosum vorliegen.

Die Ausschreibung der Stipendien erfolgt in regelmäßigen Abständen hochschulöffentlich. Antragsformulare sind jederzeit in der Geschäftsstelle der Zentralen Kommission für die Förderung des wissenschaftlichen Nachwuchses erhältlich.

Stiftung Mainzer Universitätsfonds

Vorsitzender des Verwaltungsausschusses: Der Kanzler.

Leiter des Rentamtes: Hedderich, Ernst, Ernst-Ludwig-Straße 12, 55116 Mainz, Tel. 14 03 960.

Der Mainzer Universitätsfonds, der seit dem Jahre 1781 besteht, hat die Aufgabe, aus seinen Erträgen die Lehre und Forschung im Bereich der Johannes Gutenberg-Universität zu unterstützen und zur Nachwuchsförderung beizutragen. Dies wird u.a. durch die Vergabe des Preises der Johannes Gutenberg-Universität für besonders qualifizierte Dissertationen bzw. herausragende künstlerische Leistungen erreicht. Des Weiteren werden hieraus die Willy-Eberz-Medaille für besonderes studentisches Engagement und der Preis »Jugend forscht« verliehen. Die Verteilung der Mittel erfolgt auf Antrag durch den Präsidenten der Universität.

Anreizsystem zur Frauenförderung

Seit 1998 werden an der Universität Mainz Leistungen in der Frauenförderung durch ein Anreizsystem angeregt bzw. honoriert. Dieses Anreizsystem wurde von der Frauenbeauftragten entwickelt und besteht u.a. aus folgenden Bereichen:

- Projektförderung zentral und in den Fachbereichen
- Lehrauftragspool zu Themen aus der Frauen- und Genderforschung
- Frauenförderung als Parameter im Personalbemessungskonzept und Mittelbemessungsmodell
- Ausschreibung eines Preises für hochqualifizierte Nachwuchswissenschaftlerinnen
- Ausschreibung eines Preises für besonders qualifizierte Nachwuchswissenschaftlerinnen und eines Preises für qualifizierte Mitarbeiterinnen aus Technik, Verwaltung und Bibliothek

Weitere Informationen erteilt das Frauenbüro, Forum 3, Zi. 00-402/404/406, Tel. 39-2 29 88

Programm zur Realisierung der Chancengleichheit für Frauen in Forschung und Lehre (HSP III- Nachfolgeprogramm)

Das Bund-Länder-Programm zur Realisierung der Chancengleichheit für Frauen in der Wissenschaft (HWP) fördert Maßnahmen, die zu einer Qualifizierung für eine Professur oder zu einer Promotion führen, Maßnahmen zur Frauen-/Genderforschung und Maßnahmen zur Steigerung des Frauenanteils in den naturwissenschaftlich-technischen Studiengängen. In Rheinland-Pfalz wurden neben der Förderung der Dokumentationsstelle zur Frauenforschung und von Professuren mit dem Schwerpunkt Frauen- und Geschlechterforschung, des Ada-Lovelace-Projektes und der Einrichtung einer internationalen und interdisziplinären Gastprofessur Frauen- und Geschlechterforschung Förderprogramme für Nachwuchswissenschaftlerinnen aufgelegt.

Wiedereinstiegsstipendien für Nachwuchswissenschaftlerinnen, die ihre wissenschaftliche Arbeit aufgrund von Kinderbetreuung bzw. Pflege unterbrochen haben, werden fortgesetzt. Neu hinzugekommen ist die Förderung von Frauen, die nach mehrjähriger Berufspraxis ihre Promotion im Hinblick auf eine Fachhochschulprofessur abschließen möchten. Im Sinne einer Abschlussförderung werden Promotionen bzw. Habilitationen gefördert, die im Bewilligungszeitraum von einem Jahr (Verlängerung um weitere 6 Monate möglich) beendet werden können. Es besteht die Möglichkeit eines Teilzeitstipendiums mit doppelter Laufzeit. Der nächste Antragstermin ist der 1. Februar 2003. Ein Vorlauf von 6 Wochen zur Antragstellung über die Präsidentin/den Präsidenten ist einzuplanen.

Darüber hinaus wird im Rahmen des HWP ein Postdoc-Förderprogramm für Frauen umgesetzt. Über Fördermaßnahmen im Detail, insbesondere zu den Wiedereinstiegsstipendien informiert das Frauenbüro, Forum 3, Zi. 00-402/404/406, Tel. 39 22988.

Informationen im Internet

Auskünfte und Informationen:

Abt. 11, Forschungsreferat, Tel. 39-2 58 91, [spath@verwaltung.uni-mainz.de]

<http://www.verwaltung.uni-mainz.de/dez1/forschungsfoerderung.html>

Deutsche Forschungsgemeinschaft (DFG)

Kennedyallee 40, 53175 Bonn, Tel. (0228) 8 85-1

Präsident: Prof. Dr. Winnacker, Ernst-Ludwig

Generalsekretär: Dr. Grunwald, Reinhard

Die Deutsche Forschungsgemeinschaft (DFG) ist die zentrale Selbstverwaltungsorganisation der Wissenschaft in der Bundesrepublik Deutschland.

Jeder deutsche Wissenschaftler kann bei der Deutschen Forschungsgemeinschaft im Normalverfahren Anträge auf Finanzierungshilfe für ein von ihm gewähltes Forschungsvorhaben stellen. Die Forschergruppe

ist ein längerfristiger Zusammenschluss mehrerer, in der Regel an einem Ort wirkenden Wissenschaftler zur Bearbeitung einer besonderen, meist interdisziplinärer Forschungsaufgabe. In Schwerpunktprogrammen arbeiten Forscher aus verschiedenen wissenschaftlichen Instituten im Rahmen einer vorgegebenen Thematik für begrenzte Zeit zusammen. Sonderforschungsbereiche sind Gruppen von Wissenschaftlern, die sich mit Zustimmung ihrer Hochschule zur gemeinsamen Forschung auf Wissenschaftsgebieten zusammengeschlossen haben, in denen die Hochschule einen längerfristig zu fördernden Schwerpunkt sieht.

Weitere Auskünfte/Unterlagen beim Forschungsreferenten der Universität: Dr. Spath, K. P. C. (Abt. 11), Tel. 39-2 58 91

Vertrauensdozent: Univ.-Prof. Dr. Knop, J. (FB 04), Tel. 17-71 12

Volkswagenstiftung

Kastanienallee 35, D-30519 Hannover, Tel. (0511) 83 81-0, Fax 83 81-3 44, [mail@volkswagenstiftung.de], <http://www.volkswagenstiftung.de>

Vorsitzende des Kuratoriums: Schuchardt, Helga, Min. a. D.;

Generalsekretär: Dr. Krull, Wilhelm

Pressesprecher: Jung, Christian

Die Stiftung wurde zur Förderung von Wissenschaft und Technik in Forschung und Lehre gegründet. Ihre Fördermittel sind als zweckgebundene Zuwendungen an wissenschaftliche Einrichtungen zu vergeben.

Die Stiftung fördert alle Bereiche der Wissenschaft, konzentriert sich jedoch auf zeitlich wechselnde Förderinitiativen mit unterschiedlichen Zielen, Inhalten und Förderinstrumenten.

Anträge sind schriftlich an die Geschäftsstelle der VolkswagenStiftung zu richten. Nähere Informationen über den aktuellen Stand der Förderschwerpunkte und -programme können auch im Internet unter <http://www.volkswagenstiftung.de> eingesehen werden.

Sozialförderung

Soziales Netz

Zuständig für die individuelle Beratung der Förderungsmöglichkeiten innerhalb und außerhalb der Universität: Förderungs- und Sozialberatung,

Ehlers, Johanna, Forum 1, EG, Raum 00-106, Tel. 39-2 23 17, Mo-Do 11-12 und n. tel. V.

Förderung für Schwangere und Alleinstehende Studierende mit Kind

Nähere Informationen: Förderungs- und Sozialberatung, Ehlers, Johanna, Forum 1, EG, Raum 00-106, Tel. 39-2 23 17, Mo-Do 11-12 u. n. tel. V.

Landrichter Dr. Müllersche Stiftung

Gefördert werden elternlose Jurastudierende. Weitere Informationen: Förderungs- und Sozialberatung, Ehlers, Johanna, Forum 1, EG, Raum 00-106, Tel. 39-2 23 17, Mo-Do 11-12 u. n. tel. V.

Mainzer Vollwaisen

Nähere Informationen: Förderungs- und Sozialberatung, Ehlers, Johanna, Forum 1, EG, Raum 00-106, Tel. 39-2 23 17, Mo-Do 11-12 u. n. tel. V.

Nothilfonds für ausländische Studierende

Aus diesem Fonds werden Studierende unterstützt, die aufgrund politischer Ereignisse in ihrem Heimatland oder durch von ihnen nicht zu vertretende persönliche Umstände in Not geraten sind und bei denen dadurch der erfolgreiche Abschluss ihres Studiums gefährdet ist.

Nähere Informationen: Orf, Brigitte und Dignaß, Marija, Studentenwerk Mainz, Staudingerweg 21, Studierendenhaus, Eingang C, Tel. 39-2 49 27/ 2 49 22, Sprechzeiten Mo-Mi 9.30-12 u. n. V.

Notgemeinschaft Studiendank e.V.

Universitätsnaher Sozialverein, der für die Universität Mainz folgende Aufgaben übernommen hat:

- Betreuung der Darlehenskasse »Stiftung Notgemeinschaft Studiendank«
- Trägerschaft einer Gruppenkrankenversicherung für ausländische Studierende
- Träger für die Kinderhäuser »Posselmann« Campus Mainz und »FASK« Campus Germersheim

1. Vorsitzender: Prof. Dr. Laubinger, Hans-Werner

Geschäftsführende Vorsitzende: Ehlers, Johanna, Tel. 39-2 23 17

Barbeihilfe

Studierende, die sich kurzfristig in einer finanziellen Notlage befinden, welche die Fortführung ihres Studiums gefährdet oder die einen mit ihrem Studium in Zusammenhang stehenden plötzlichen Geldbedarf haben, der aus anderen Mitteln nicht gedeckt werden kann, können Barbeihilfe beantragen.

Nähere Informationen: Orf, Brigitte, Tel. 39-2 49 27 und Dignaß, Marija, Tel. 39-2 49 22, Studentenwerk Mainz, Staudingerweg 21, Studierendenhaus, Eingang C, Sprechzeiten Mo-Mi 9.30-12 u.n.V.

Beihilfen des AStA

Der AStA verteilt Gelder des Sozialfonds an in Not geratene Studierende. Alle Studierende, die unverschuldet in eine soziale Notlage geraten sind, können einen entsprechenden Antrag im AStA-Sozialreferat stellen. Je nach Notlage wird der Betrag als zinsloses Darlehen ausgezahlt oder als einmalige unentgeltliche Unterstützungsleistung (Barbeihilfe). Die Lage von Studierenden mit Kind wird besonders berücksichtigt.

Weitere Informationen erteilt das AStA-Sozial-Referat, Staudingerweg 21, Tel. 39-2 48 22 oder 39-2 48 01. Sprechzeiten nach Aushang.

Freitisch

Nähere Informationen über Essensvergünstigungen erteilt das Studentenwerk Mainz, Studierendenhaus, Eingang C, Dignaß, Marija, Tel. 39-2 49 22 und Orf, Brigitte, Tel. 39-2 49 27, Sprechzeiten Mo und Mi 9.30-12.

Darlehen des Studentenwerkes Mainz

Darlehenskasse für Studierende in Rheinland-Pfalz beim Studentenwerk Mainz (Examensabschlussdarlehen)

Diese Darlehenskasse dient ausschließlich zur Finanzierung der mit dem Studienabschluss unmittelbar zusammenhängenden Ausgaben des/der Darlehensnehmerin, zu denen auch die Kosten der Lebenshaltung gehören. Das Examensabschlussdarlehen kann frühestens ein Jahr vor Examensbeginn beantragt werden.

Darlehenskasse der Stiftung Notgemeinschaft Studiendank beim Studentenwerk Mainz

Die Stiftung Notgemeinschaft Studiendank ist eine Darlehenskasse, die kurzfristige zinslose Darlehen vergibt. Zielsetzung ist es, Studierenden, denen unverschuldet keine oder zeitweise nicht ausreichende Mittel zur Verfügung stehen, Darlehen zu gewähren, damit sie ihr Studium fortführen können.

Darlehenskasse Studentenwerk Mainz

Die Darlehenskasse des Studentenwerks vergibt kurzfristige kleinere Überbrückungsdarlehen an Studierende, die ohne eigenes Verschulden in eine erhebliche soziale Notlage geraten und dadurch an der ordnungsgemäßen Durchführung ihres Studiums gehindert sind. Die Rückzahlung muss kurzfristig erfolgen. Ansprechpartnerin für alle genannten Darlehenskassen: Orf, Brigitte, Studentenwerk Mainz, Staudingerweg 21, Studierendenhaus, Eingang C,

Tel. 39-2 49 27, Sprechzeiten: Mo, Di, Mi 9.30-12, Do, Fr n. tel. V. Beratung in allen Fragen, die mit der Gewährung und Rückzahlung eines Darlehens in Zusammenhang stehen, Auskünfte über die vorzulegenden Antragsunterlagen. Über die Vergabe der Darlehen entscheidet ein Ausschuss, der aus je einem/r Vertreter/in der Studierendenschaft, der Hochschule und des Studentenwerks besteht.

Sozialhilfe

Auskunft: Stadtverwaltung Mainz, Sozialamt, Rheinstraße 43-45, Mo-Di, Do Fr 8.30-12

Individuelle Beratung und zuständig für die erforderlichen Gutachten: Förderungs- und Sozialberatung, Ehlers, Johanna, Forum 1, EG, Zi. 00-106, Tel. 39-2 23 17, Mo-Do 11-12 u. n. tel. V.

Beauftragte

1. Vertreter der Universität in den Vergabeausschüssen des Studentenwerks Mainz:

Univ.-Prof. Dr. Grätzel, Stephan, FB 11

2. Gutenberg-Stipendien der Stadt Mainz: Univ.-Prof. Dr. Dr. Böcher, O., FB 02, Ev. Theologie, Tel. 39-2 22 85

3. Ausländerbeauftragter: Dr. phil. Ortseifen, K., FB 14, Seminar für Englische Philologie, Tel. 39-2 27 67

4. Senatsbeauftragter für behinderte Studierende: Univ.-Prof. Dr. Stofft, E., FB 04, Anatomisches Institut, Tel. 39-2 21 72

5. Senatsbeauftragter für Wohnheimfragen: Dr. phil. Ortseifen, K., FB 14, Seminar für Englische Philologie, Tel. 39-2 27 67

Sprechzeiten bitte direkt bei den Beauftragten oder der Förderungs- und Sozialberatung erfragen:

Ehlers, Johanna, Raum 00-106, Tel. 39-2 23 17, Mo-Do 11-12 u. n. tel. V.



Personalüberlassung · Personalberatung

Arbeitsvermittlung · Try & Hire

Wir bieten Ihnen eine Brücke auf dem modernen Arbeitsmarkt. Bei uns finden Fachkräfte aus den gewerblich-/technischen- und kaufmännischen Bereichen immer einen attraktiven Arbeitsplatz. Deshalb suchen wir stetig:

- kaufmännische Mitarbeiter - gewerbliche Mitarbeiter

Auch ohne abgeschlossene Berufsausbildung bekommen Sie bei uns eine Chance. Wir freuen uns auf Ihren Anruf, oder kommen Sie doch direkt bei uns vorbei!

Zeitgeist - Personalmanagement e.K., Weißliliegasse 13, 55116 Mainz, Tel.: 0 61 31 / 6 27 77-0, Fax: - / 6 27 77-11

Von A bis Z für Studierende

Beratung bei Studien- und Lebensproblemen

(kostenlos und vertraulich)

Psychotherapeutische Beratungsstelle für Studierende

Staudingerweg 21, Tel. 39-2 23 12, Fax 39-2 06 93;

[PBS@verwaltung.uni-mainz.de]

Leitung: Prof. Dr. Ursula Luka-Krausgrill;

[Ursula.Luka-Krausgrill@verwaltung.uni-mainz.de]

Mitarbeiterinnen: Dipl.-Psych. Ines Leu, Dipl.-Psych. Stephanie Röhrig, N. N. (Sekretariat);

Freie Mitarbeiter/innen, Praktikanten/tinnen: Dr. Anke Diezemann, Dipl.-Psych. Nadja Hebenstreit, Dr. med. Matthias Kilburg, Dipl.-Psych. Christian Kremser, Dipl.-Psych. Petra Mattes, Dr. Signe Seiler, Dipl.-Psych. Petra Stuffer-Oberhausen, Dipl. Psych. Oliver Weger

Die Psychotherapeutische Beratungsstelle steht allen Studierenden der Universität Mainz offen. Wir bieten Ihnen kurzfristige Einzeltermine zur Klärung von Schwierigkeiten und Problemen im Studium und anderen Lebensbereichen in geschützter Atmosphäre. Falls erforderlich, vermitteln wir geeignete psychotherapeutische Behandlungen oder andere Beratungen innerhalb und außerhalb der Universität. In der Beratungsstelle selbst stehen nur wenige Behandlungsplätze zur Verfügung. Darüber hinaus bieten wir Kurse zur Verbesserung studienrelevanter Kompetenzen an. Sprechzeiten nach Vereinbarung (Anmeldung: Mo-Fr: 9:00 – 12:00 Uhr; Mo-Do: 14:00 – 16:00 Uhr). Die Anmeldung für die Kurse erfolgt über unser Sekretariat. Die Anmeldetermine liegen in der Regel vor Semesterbeginn oder zu Semesteranfang.

Psychosoziale Beratung am FB 23 – Angewandte Sprach- und Kulturwissenschaften

Dipl.-Psych. Seeberger, Martina, Tel. (06345) 91 92 48

Beratungsstunden: s. Aushang

Die Beratung, die in Einzelgesprächen stattfindet, ist vertraulich und steht allen Studierenden offen, die Unterstützung bei Problemen in studentischen und privaten Lebensbereichen suchen. Es werden verschiedene Gruppen zu Prüfungsängsten, Förderung eines positiven Selbstwertgefühls, Lerntechniken und Lernstrategien angeboten. Z. u. O. w. durch Aushang am Fachbereich bekanntgegeben.

Sozialberatungsstelle des Studentenwerks Mainz

Dipl.-Sozialarbeiterin Dietrich, Hildegard,

Staudingerweg 21, Studierendenhaus, Eingang A, Tel. 39-2 49 00, Sprechzeiten Mo-Di 9-12,

Mi-Do 13- 16 und n. tel. V.

Die Gespräche sind für alle Studierenden der Hochschulregion Mainz Bingen offen und kostenfrei. Anlässe, ein Beratungsgespräch in Anspruch zu nehmen, können z.B. sein: Beziehungs- oder Partnerschaftskrisen, überhöhte Studierenerwartungen, Lernschwierigkeiten, Prüfungsangst, Doppelbelastung durch Job oder Familie, Studienfinanzierung, Anspruchsvoraussetzungen für soziale Hilfen, Mißerfolgsorientierung u.s.w.

Psychologische Beratungsstelle in der KHG für Studentinnen und Studenten

Der Caritas-Verband bietet in der Kath. Hochschulgemeinde (Newmanhaus), Saarstr. 20, den Studierenden Beratung bei Problemen und Konflikten an. Die Beratungsgespräche sind für alle offen.

Offene Sprechzeiten: Mo 10-11, Mi 14-15 u. n. V. Anmeldung: Tel. 32 21 15/16,

Dipl.-Psych. Brinkmann-Kramp, Monika, Dipl.-Psych. Kaiser, Anne.

Behindertenfragen

Für den Campus liegt für Rollstuhlfahrer, Geh- und Sehbehinderte sowie für Blinde ein Wegweiser an den Hauptportalen und bei der Förderungs- und Sozialberatung aus. Er informiert über alle behindertengerechten Einrichtungen.

Das Behindertenreferat des AStA (Adresse s. unten) hält ebenfalls einen Lageplan des Campus bereit, der über die Zugänglichkeit von Räumen und das Vorhandensein von behindertengerechten Einrichtungen informiert.

Behinderte mit Wertmarke (Beiblatt zum Behindertenausweis) können beim AStA- Behindertenreferat einen Antrag auf Erstattung der Studierendenticket-Kosten stellen.

Senatsbeauftragter für behinderte Studierende: Univ.-Prof. Dr. Stofft, E., Anatomisches Institut, Tel. 39-2 21 72, Fax 39-2 07 23, [stofft@mail.uni-mainz.de]; Sprechstd. Mo 16-17,

Forum 1, EG, Zi. 00-106, Tel. 39-2 23 17

Ansprechpartnerin der Verwaltung für behinderte Studierende: Ehlers, Johanna, Forum 1, EG, Zi. 00-106, Tel. 39-2 23 17, Mo-Do 11-12

Zentraler Service für behinderte Studierende: Studienhelfer für alle Behinderungsarten. Anmeldung bei Ehlers, Johanna erforderlich.

Forum 1, EG, Zi. 00-106, Tel. 39-2 23 21, Mo-Do 8.30-16

Universitätsbibliothek, EG, links, Tel. 39-2 30 99, Mo-Do 8.30-18, Fr 8-14 u. 15-18

Behindertenreferat des AStA: Studierendenhaus, Staudingerweg 21, Tel. 39-2 54 29, Fax 37-18 57, [behindi@mail.uni-mainz.de], Di 13-15, Do 15-17 o. n. tel. V.

Botanischer Garten

Der Botanische Garten wurde kurz nach der Wiedereröffnung der Universität angelegt. Die heutige Fläche umfaßt 10 ha. Schwerpunkte des Freilandes sind das Arboretum, die Biologische Abteilung, die Steppenanlage und die Systematische Abteilung. Das Freigelände ist täglich von 7.30-18 Uhr bei freiem Eintritt geöffnet.

Ein großer Teil der Gewächshäuser ist von 10-15 Uhr (außer Fr) zugänglich. Ein Einblick in Artenfülle und Lebensformen außereuropäischer Pflanzen ist somit möglich. Im Nutzpflanzenhaus sind die wichtigsten

SPIELBANK
 MAINZ · TRIER · BAD EMS



Die **Spielbank Mainz** sucht in regelmäßigen Abständen zur Unterstützung Ihres Teams junge Studentinnen und Studenten, mit gepflegtem Äußeren, zur Ausbildung als

Croupier-Aushilfe

Wenn Sie eine dauerhafte, nicht alltägliche Möglichkeit suchen, während der gesamten Studienzeit durch sehr flexible Arbeitszeiten Ihr Studium zu finanzieren und zwischen 19 und 25 Jahren jung sind, dann richten Sie bitte Ihre Bewerbung an die

Spielbank Mainz/Trier/Bad Ems GmbH & Co. KG
 Karmeliterstraße 14, 55116 Mainz
Telefonische Vorabinformation:
061 31/286 41 25

Kulturpflanzen der Tropen und Subtropen zu sehen. Während des Sommerhalbjahres finden regelmäßig Führungen statt.

Für Gruppen können auch Sonderführungen vereinbart werden (Tel. 39-2 26 28/2 22 51). Prospekte sind am Garteneingang, ein Gartenführer und ein Gehölzverzeichnis im Buchhandel erhältlich.

Cafeterien / Mensen

Studentenwerk Mainz

Staudingerweg 21, Studierendenhaus

Abteilungsleiterin: Diegel, Eleonore, Studierendenhaus, Eingang B, Tel. 39-2 49 15 o. 39-2 49 05 (Sekretariat), [stwmzvb@mail.uni-mainz.de]

Cafeterien

Cafeteria Fachbereich Musik, Binger Str. 26, Automatenfiliale (ganzjährig)

Cafeteria im Max-Planck-Institut für Polymerforschung, Ackermannweg 10, Mo-Fr 8.45-14.15 (ganzjährig)

Cafeteria Neubau Chemie, Duesbergweg 10-12, Automatenfiliale im Foyer (ganzjährig)

Cafeteria Philosophicum, Welderweg 18, Mo-Do 9-16.30, Fr 9-14 (im Semester);

Mo-Fr 9.30-12.30 (in den Semesterferien)

Cafeteria ReWi, Welderweg 9, (Neubau Rechts- und Wirtschaftswissenschaften)

Öffnungszeiten: Mo-Do 8.30-19, Fr 8.30-18 (im Semester);

Mo-Do 8.30-18; Fr 8.30-17 (in der vorlesungsfreien Zeit)

Cafeteria SB II, Bentzelweg 17, Automatenfiliale (ganzjährig)

Cafeteria Universitätsbibliothek, Welderweg 6, Automatenfiliale (ganzjährig)

Cafeteria Zentralmensa, Staudingerweg 15, Obergeschoss, Mo-Do 8.30-16, Fr 8.30-15 (ganzjährig)

Zentralmensa

Staudingerweg 15, 55128 Mainz

Öffnungszeiten: Mo-Fr 11.30-14.30, Sa 11.30-13.15

Der aktuelle Speisenplan und die Preise können im Internet unter <http://www.studentenwerk-mainz.de> eingesehen werden.

Tellergerichte in der Cafeteria der Zentralmensa: In der Zeit von 11-14.30 Uhr ganzjährig.

Mensa der Katholischen Hochschulgemeinde

Saarstr. 20, 55122 Mainz, Tel. 32 21 09, Fax 32 21 00

Küchenleiter: Störmann, Michael

Öffnungszeiten: Mo-Fr 11.30-13.30

<http://www.khg-mainz.de>

Café Bistro medicum

Langenbeckstr. 1 (gegenüber Augenklinik),

Öffnungszeiten: täglich außer Samstag, Sommer 8.30-21.30, Winter 8.30-20.30

Ermäßigung für Studierende, Tel. 39-3 34 95

»Kasino« des Klinikums

Langenbeckstr. 1

Öffnungszeiten: Mo-Fr 11.30-14.30, Sa u. So 11.30-13, Frühstücksbuffet von 7.30-10, Besuchercafe von 10-16. Zutritt für Jedermann. Berechtigung für Studierendenzuschuss für Studierende der Medizin, Zahnmedizin, Biologie, Pharmazie, Toxikologie, Chemie, Musik und Bildende Kunst.

Kulturcafé des AStA im »Café im Forum«

Becherweg 5 (Alte Mensa), Tel. 39-2 40 63

Öffnungszeiten: Mo-Do 9-01, Fr 9-02, Sa 18-02, So je nach Programm

Essensausgabe: Mo-Fr 11.30-15.30

Einfahrerlaubnis

Verkehrsaufsicht: Forum 3, EG, Zi. 00-336, Tel. 39-2 26 07, Fax 39-2 46 47,
[verkehr@verwaltung.uni-mainz.de]

Sprechzeiten: Mo, Do, Fr 9.30-11.30, Di, Mi 13.30-15.30

Die aktuellen Vergabebedingungen für eine Einfahrerlaubnis auf das Universitätsgelände können jeweils ab Semesterbeginn bei der Verkehrsaufsicht eingesehen oder im Internet unter <http://www.verwaltung.uni-mainz.de/organisation/vergabe.htm> abgerufen werden.

Fundbüro

für den Campus-Bereich: Pedell Forum, Eingang Becherweg 2, Zi. 01-111, Tel. 39-2 23 41

für die Zentralmensa: Sekretariat der Verpflegungsbetriebe, Frau Eicke, Herr Zuck,

Studierendenhaus, Eingang B, Staudingerweg 21, Tel. 39-2 49 05/2 49 26

für den Klinikums-Bereich: Fundbüro des Klinikums, Gebäude 601, Zentrale Dienste, Tel. 17-28 08

für den Mainzer Stadtbereich: Fundbüro der Stadtverwaltung, Klarastr. 4, Tel. 12-24 32,

Sprechzeiten: Mo-Fr 8.30-12, Mo-Do 13.30-16, Fr 13.30-14.30

für die Mainzer Verkehrsgesellschaft mbH: VCM - Verkehrs Center Mainz,

Bonifaziusstr. 2, Tel. 12-77 77,

Öffnungszeiten: Mo-Fr 7-19, Sa 9-15

Kindergarten/-krippen

Jakob-Welder-Weg, Tel. 38 21 05. Der Kindergarten an der Universität, eine städtische Einrichtung, kann von Studierenden und Angestellten der Universität Mainz in Anspruch genommen werden. Auch solche die außerhalb des Stadtgebietes wohnen. Die Anmeldung ist immer in Verbindung mit einem Dringlichkeitsantrag an den Senatsausschuss für den Universitätskindergarten zu richten. In der Kinderkrippe werden Kinder bis drei Jahren, im Kindergarten solche von drei bis sechs Jahren betreut. Die Einrichtung ist Mo-Do von 7 bis 17 Uhr (KiGa 6.45 bis 17 Uhr) und Fr von 7 bis 16.30 Uhr (KiGa 6.45 bis 16.30 Uhr) geöffnet.

Tagesmütternetz an der Universität Mainz

Die Universität Mainz bietet studierenden und beschäftigten Eltern derzeit pilothaft als ergänzendes Angebot zu den bestehenden Einrichtungen die Möglichkeit der Vermittlung einer Tagesmutter. Antragsberechtigt sind Mitglieder der Hochschule. Studierende Eltern erhalten bei entsprechenden Einkommensverhältnissen einen Zuschuss zu den Betreuungskosten.

Beratung: Frauenbeauftragte, Forum 3, Zi. 00-404, Tel. 06131-3922988, Email: frauen-buero@verwaltung.uni-mainz.de,

Weitere Infos unter <http://www.frauenbuero.uni-mainz.de/tagesmuetter.html>

Katholische Hochschulgemeinde (KHG)

Die Kinderkrippe »Sausewind« ist eine Elterninitiative in Trägerschaft der KHG. Kinder im Alter zwischen sechs Monaten und drei Jahren werden in drei Gruppen betreut. Kinder aller Nationalitäten, Religionen und Konfessionen sind willkommen. Aktive Elternmitarbeit wird erwartet und hat unmittelbaren Einfluß auf konzeptionelle Rahmenbedingungen. Voraussetzung für die Aufnahme ist die Immatrikulation mindestens eines Elternteiles an der Johannes Gutenberg-Universität. Kontakt: Raaf, Doris, Tel. 32 21 20

Kinderhaus Posselmann

Dahlheimer Weg 31, Tel. 39-2 38 74, Anträge sind zu richten an Ehlers, Johanna, Tel. 39-2 23 17.

Es bestehen eine Kleinstkindergruppe (10 Kinder, bis zwei Jahre), eine Vorschulgruppe (22 Kinder, vier bis sechs Jahre) und drei altersgemischte Gruppen (je 15 Kinder zwei bis vier Jahre).

Öffnungszeiten: Mo-Fr 7.30-17.

Es dürfen nur in Mainz gemeldete Kinder aufgenommen werden. Die monatlichen Beiträge richten sich nach den städtischen Vorgaben. Erstattung durch das Jugendamt ist vom Einkommen abhängig.

Kinderhaus Villa Nees

Am Pulverturm 1, Tel. 39-3 02 56. Der Kindergarten der Vereinigung Freunde der Universität Mainz steht grundsätzlich allen Kindern offen, deren Erziehungsberechtigte in einem nichtruhenden Arbeitsverhältnis mit dem Universitätsklinikum stehen. Die Anmeldung ist an die Leitung des Kinderhauses zu richten. Betreut werden Kinder von drei bis sechs Jahren. Öffnungszeiten: Mo, Di, Do, Fr 6.15- 17.30 und Mi 6.15-14.

Kindertagesstätte »Burg UniBunt e.V.«

Canisiusstr. 27-31 (Wohnheim Gonsenheim),

Mainz, Tel. 4 11 40.

Die Kindertagesstätte bietet Platz für 18 Kinder im Alter von 24 Monaten bis sechs Jahren. Die Gruppen sind altersgemischt. Betreuungszeit: 7.30- 16.30 Uhr. Die Mitarbeit der Eltern ist gefordert. Es können nur Kinder aufgenommen werden, die in Mainz gemeldet sind.

Schwimmbad/Sauna

Allgemeine Öffnungszeiten für Bedienstete und Studierende der Universität:

Sauna (im Schwimmbadgebäude):

Frauen: Di, Do 10-21, Fr 10-16 (ungerade Woche);

Männer: Mo, Mi 10-21, Fr 10-16 (gerade Woche);

Schwimmbad, Tel. 39-2 35 91

(Schwimmhalle neben dem Stadion):

Mo, Mi-Fr 15-18.30 (letzter Einlass 17.30)

Di 15-18 (letzter Einlass 17)

Spindvermietung

Für jeden Studierenden besteht die Möglichkeit, in seinem Fachbereich/Institut ein Schrankfach oder einen Spind zu mieten. Die Pfandgebühr beträgt 25,- DM und kann in der Organisationsabteilung bei Frau Hahn, Gerlinde, Forum 3, Zi. 00-345, Tel. 39-2 26 31, eingezahlt werden.

Öffnungszeiten Mo-Fr 7.30-11.30 und Mo-Do 13-15

Der Fachbereich Rechtswissenschaft und Wirtschaftswissenschaften überläßt das Schrankfach kostenfrei. Zuständig: Pedell Haus Recht und Wirtschaft, Welderweg 9.

Studentengemeinden / Universitätsgottesdienste

Katholische Hochschulgemeinde (KHG), Mainz

Saarstr. 20, 55122 Mainz, Tel. 32 21 10, Fax 32 21 00, [khg@khg-mainz.de]

Sekretariat: Becker, Christiane, Tel. 32 21 01, [becker@khg-mainz.de]

Hochschulpfarrer: Dr. Krenski, Thomas, Tel. 32 21 02, [krenski@khg-mainz.de]

Pastoralreferentin: Dr. Mohr, Daniela, Tel. 32 21 07, [mohr@khg-mainz.de]

Pastoralreferent: Wittig, Klemens, Tel. 32 21 06, [wittig@khg-mainz.de]

Sozial- und Ausländerreferentin: Pentz, Martina, Tel. 32 21 05, [penz@khg-mainz.de]

Geschäftsführer: Lutz, Ulrich, Tel. 32 21 03

Gottesdienste

Universitätskapelle: während des Semesters Mi 12.15

KHG-Kirche St. Albertus (Saarstraße 20): Do 19 Uhr,

Studierendengottesdienst: So 8, 11, 19 Uhr

Mensabetrieb

KHG-Mensa, Mo-Fr 11.30-13.30

Studierendenwohnheim Newmanhaus

Sekretariat: Bock, Birgit, Tel. 32 21 04, [bock@khg-mainz.de]

Geschäftsführer: Lutz, Ulrich, Tel. 32 21 03

Evangelische Studentengemeinde (ESG), Mainz

Am Gonsenheimer Spieß 1, 55122 Mainz, Tel. 3 10 79, Fax 38 42 51,

[esg@mail.uni-mainz.de];

Sekretariat: Gudat, Martina,

Sprechzeiten: Mo + Mi 9-12.30, 14.00-16.00, Di 9-12.30, Do 11-12.30, Fr 9-12.30

StudentInnenpfarrer Dr. Luig, Ulrich, Tel. 3 74 07 17, [luig@mail.uni-mainz.de],

Sprechstd. Di, Mi 10-12, Do 16-18

StudentInnenpfarrerin Sydow, Dagmar, Tel. 38 42 72, [sydow@mail.uni-mainz.de],

Sprechstd. Di 15-17, Do 9-10

StudentInnenpfarrerin Kassing, Anette, Tel. 3 74 07 14, [ankassin@mail.uni-mainz.de],

Sprechstd. Mo, Mi, Fr 10-12

Gottesdienste: Mi 18.30 (14 tägl.)

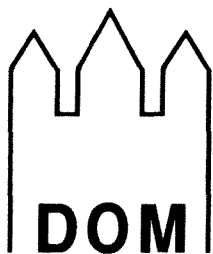

Seit Jahrzehnten bekannt – langjährige
Erfahrung macht uns leistungsfähig

DOM - BUCHHANDLUNG

Markt 24–26 · Ruf 0 61 31-22 70 73 · Fax 23 00 05

55116 MAINZ gegenüber dem Gutenberg-Museum

Katholische Hochschulgemeinde, Germersheim

Klosterstraße 13, 76726 Germersheim, Tel. (0 72 74) 27 86

Hochschuleelsorger: Pastoralreferent Brunner, Matthias

Büro: KHG Landau, Moltkestraße 9, 76829 Landau,

Tel. (06341) 8 21 80, Fax 8 29 43, [KHG-Landau@t-online.de]

Evangelische Hochschulgemeinde, Germersheim

Studierendenpfarrer von Mitzlaff, Joachim, Tel./ Fax: (06236) 6 75 30, Fax 67 04 51,

[v.Mitzlaff@T-online.de],

Sprechstunden Mo 10-12, Mi 17.30-18.30, R 101;

Gottesdienst: »Halbzeit« Mi 19-19.30, Ev. Kirche

Universitätsgottesdienste

Universitätsprediger: Univ.-Prof. Dr. theol. Weyer-Menkhoff, Stephan

Kirchenmusik: Bach-Chor und Bach-Orchester Mainz,

Leitung: Kantor Prof. Otto, Ralf

Orgel: Prof. Bartsch, Hans-Joachim

Gottesdienste jeweils am letzten Sonntag im Monat um 11.15 Uhr in der Christuskirche, Kaiserstraße, Mainz

Studentenwohnanlagen

Wohnanlagen des Studentenwerks Mainz

Zuständige Abteilung: Abt. Studentisches Wohnen, Staudingerweg 21, Studierendenhaus, Eingang C,

Tel. 39-2 49 03/08/09, Fax 39-2 49 34, [stwmzvw@mail.uni-mainz.de]

Bürozeiten: Mo-Fr 9.30-12, Mi 13.30-14.30

Abteilungsleiter: Dauber-Primaveß, Adolf, Tel 39-2 49 34 oder 39-2 49 04

(Sekretariat), Sprechzeiten n.V.

Bushaltestelle: »Friedrich-von-Pfeiffer-Weg«, Linien: 54, 55, 58, 68

Wohnberechtigt in den Wohnanlagen des Studentenwerks sind alle Studierenden der Johannes Gutenberg-Universität, der Fachhochschule Mainz, der Fachhochschule Bingen und des Staatlichen Studienkollegs Mainz.

Studierende, die in einem Zimmer, Appartement oder einer Wohnung des Studentenwerkes Mainz wohnen möchten, müssen ein Antragsformular, das ihnen auf Wunsch zugesandt wird, ausfüllen. Ein Antrag auf einen Wohnplatz kann auch schon vor der Immatrikulation gestellt werden. Die Wohndauer ist auf 7 Semester begrenzt. Verlängerungen sind grundsätzlich möglich.

Bei Fragen und Problemen, die sich im Zusammenhang mit der Unterbringung in einer Studentenwohnanlage ergeben, können Sie sich auch wenden an: Herrn Dr. Ortseifen, Karl, Senatsbeauftragter für Wohnheimfragen, Seminar für Englische Philologie, Welderweg 18 (Philosophicum), Tel 39-2 27 67

Am Forum

Forum universitatis, Tel. 39-2 49 03

Bushaltestelle: »Universität«, Linien: 6, 6a, 54, 56, 57, 58, 64, 65, 68

56 Einzelzimmer.

Mainzer Kolleg

Jakob-Welder-Weg 8-16 (Leibniz-Haus und Geschwister-Scholl-Haus), Tel. 39-2 49 03

Bushaltestelle: »Universität«, Linien: 6, 6a, 54, 56, 57, 58, 64, 65, 68

93 Einzelzimmer.

Inter I

Wittichweg 45, Tel. 39-2 49 03

Bushaltestelle: »F.-von-Pfeiffer-Weg«, Linien: 54, 55, 58, 68

196 Einzelzimmer.

Inter II

Jakob-Welder-Weg 30-40, Tel. 39-2 49 03

Bushaltestelle: »F.-von-Pfeiffer-Weg«, Linien: 54, 55, 58, 68

198 Einzelzimmer, 66 Einzelappartements, 85 Doppelappartements, 40 Doppelappartements mit einem Kinderzimmer, 4 Gruppenwohnungen à 8 Zimmer (Diele gemeinsam).

Hartenberg

Jakob-Steffan-Straße 39, Tel. 39-2 49 03

Bushaltestelle: »Eduard-David-Straße«, Linie: 64, 65, 91

110 Doubletten, 22 Doppelappartements.

Valenciahaus

Valenciaplatz 10 (Mainzer Neustadt), Tel. 39-2 49 08

Haltestelle: »Goethestraße/Goetheplatz«, Buslinien: 60, 61, 62, 63; Straßenbahnlinien: 50, 51

35 Einzelzimmer, 1 Einzelappartement, 2 Doppelappartements.

Münchfeld

Franz-Werfel-Straße 9, Tel. 39-2 49 03

Bushaltestelle: »Hegelstraße«, Buslinie: 56, 57, 91

96 Einzelzimmer.

Weisenau

Max-Hufschmidt-Straße 13, Mainz-Weisenau, Tel. 39-2 49 09

Bushaltestelle: »Am Großberg«, Buslinie: 65 »Weisenauer Weg«, Buslinie: 64

498 Bettplätze.

Hechtsheim

Generaloberst-Beck-Straße 4-14, Oberstadt, Tel. 39-2 49 09

Haltestelle: »Kurmainz-Kaserne«, Buslinie: 66, Straßenbahnlinien: 50, 51, 52

672 Einzelzimmer (249 Gruppenwohnungen mit zwei Einzelzimmern, 50 Gruppenwohnungen mit drei Einzelzimmern, 6 Gruppenwohnungen mit vier Einzelzimmern).

Gonsenheim

Canisiusstraße 27-31, 55122 Mainz, Tel. 39-2 49 08

Haltestelle: »Elbestraße«,

Buslinie: 64, Straßenbahnlinien: 50, 51

329 Bettplätze.

Studentenwohnheime anderer Träger

Evangelisches Studentenzentrum

Am Gonsenheimer Spieß 1, 55122 Mainz, Tel. 37 40 70, Fax 3 74 07 15

Bushaltestelle: »Universität«, Linien: 6, 54, 56, 57, 58, 64, 65, 68

117 Plätze in Einzelzimmern, 6 Wohnungen für Studentenpaare mit Kindern

Geschäftsführer: Schlimmer, Stefan

Sprechstd. Di, Do 10-12, Mi 13-14 und n. tel. V.

Das Mietverhältnis gilt für 8 Semester, kann aber verlängert werden.

Newmanhaus

Saarstraße 20, 55122 Mainz, Tel. 32 21 04, Fax 32 21 00, [bock@khg-mainz.de]

Bushaltestelle: »Universität«, Linien: 6, 13, 14, 16, 17, 19, 22, 23, 27, 34, 216

103 Plätze.

Aufnahmeanträge und Informationen: Tel. 32 21 10, [bock@khg-mainz.de]

Geschäftsführer: Lutz, Ulrich, Tel. 32 21 03,

Sprechstd. Mo, Di, Mi 8.30-10.30, Mi 10-12

Das Newmanhaus ist eine Einrichtung der Katholischen Hochschulgemeinde St. Albertus. Aufnahme erfolgt nach schriftlichem Antrag und persönlicher Vorstellung bei Hochschulpfarrer und Geschäftsführung durch ein studentisches Auswahlgremium. Das Mietverhältnis gilt jeweils für ein volles Semester (Semesterhalbjahr); es kann bis zu sechs Semestern verlängert werden.

Studentenwohnheim Backhaushohl

Backhaushohl 43, 55128 Mainz

Bushaltestelle: »Backhaushohl«, Buslinien: 13, 34

25 Einzelzimmer EG u. OG.

Anfragen bei Schöfmann, Hans-Jürgen, Untere Zahlbacher Str. 78, 55131 Mainz, Tel. 22 20 85

Studentenwohnheim Rhein-Main e.V.

In der Meielache 42, 55122 Mainz

www.studentenwohnheim-rhein-main.de

Bushaltestelle: »Münchfeld«, Buslinien: 56, 57, 91

71 Einzelzimmer.

Heimleiter: Klein, Martin, Tel. 3 17 75,

Sprechstd. Di, Do 18-20, Sprechstd. in der vorlesungsfreien Zeit nur Mi 18-20

Studentenwohnheime der VEGIS

Immobilien Verwaltungs- und Vertriebsgesellschaft m.b.H., Postfach 22 20,
63244 Neu-Isenburg, Tel. (06102) 7 50 30, Fax 75 03-10

Studentenwohnheim Mainz I

Generaloberst-Beck-Straße 3-7, 55129 Mainz

Haltestelle: »Kurmainz-Kaserne«, Buslinie: 16, Straßenbahnlinien: 10, 11

280 Einzelappartements, 6 Dublettenapp., 2 Dublettenapp. für Behinderte, 6 Maisonetten (für 2 Pers.), 12 3er-Appartements für Ehepaare mit Kind; 76 Tiefgaragenstellplätze, 79 Parkdeckstellplätze.

Studentenwohnheim Mainz II

Am Gonsenheimer Spieß 4, 55122 Mainz

Bushaltestelle: »Universität«, Linien: 6, 13, 14, 16, 17, 19, 22, 23, 27, 34, 216

173 Wohneinheiten: 157 Einzelappartements,

8 Doppelappartements (davon 2 Behindertenapp.); 65 Tiefgaragenplätze, 15 Parkdeckplätze.

Studentenwohnheim Mainz III

Rüsselsheimer Allee 74-76, 55130 Mainz (Laubenheim)

Bushaltestelle: »Rüsselsheimer Allee«, Linie: 1

174 Wohneinheiten: 168 Einzelappartements, 3 Doppelappartements.

Studentenappartementsanlage Mainz IV

Mombacher Str. 85a, 55122 Mainz

103 möblierte 1-2 Zimmer-Appartements.

Studierendenticket

Das AStA-StudiTicket gilt im gesamten Liniennetz des Rhein-Main-Verkehrsverbundes (RMV) und des Rhein-Nahe-Nahverkehrsverbundes (RNN). Über den RNN hinaus kann die Bahn auf der linken Rhein-strecke weiterhin bis Osthofen benutzt werden. Kernstück des StudiTicktes sind die Mainzer und Wiesba-dener Stadtbusse und Straßenbahnen des Verkehrsverbundes Mainz- Wiesbaden (VMW). Über das jeweili-ge Verbundgebiet und die Nutzungsbedingungen informieren die jeweiligen Verkehrsverbünde:

o VMW: Tel. (06131) 12 77 77 oder [verkehrscenter@stadtwerke-mainz.de]

o RMV: Tel. (0180) 2 35 14 51 oder <http://www.rmv.de>

o RNN: Tel. (06132) 78 96 22 oder <http://www.rnn-info.de>

Zudem können interessierte Studierende ein Zusatzticket des Verkehrsverbundes Rhein-Neckar (VRN) er-werben. Dies ist möglich bei allen VRN-Verkaufsstellen.

Fahrschein ist ansonsten der gültige Studierendenausweis in Verbindung mit dem Personalausweis. Bei Auslandsaufenthalten ist es möglich, den Preis des StudiTickets zurückzuerstatten. Die Rückerstattung muß innerhalb von zwei Monaten nach Semesterbeginn beim AStA beantragt werden. Hierzu und zu allen weiteren Fragen informiert gerne das AStA- Referat für Ökologie und Verkehr unter Tel. 39-2 48 03.

Zimmervermittlungen

Katholische Hochschulgemeinde (KHG): Saarstr. 20 (Newmanhaus), 55122 Mainz,
Tel. 32 21 10, Mo-Do 9-17, Fr 9-15

Studentenwerk Mainz, Staudingerweg 21,

Studierendenhaus, Eingang C, Dignaß, Marija, Tel. 39-2 49 22, Mo-Fr 9.30-12, Mo-Do 13.30-14.30
Vermittlung von privat angebotenen Zimmern und Wohnungen nach persönlicher Vorsprache.

Um die Vermittlung in Anspruch zu nehmen, muss der gültige Studentenausweis oder das Zulassungsschreiben der Hochschule oder eine Bescheinigung des Studienkollegs vorgelegt werden.



Sprinten Sie in unseren Stellenmarkt ...

www.bindan.de

Weitere Informationen
erhalten Sie bei:

**Bindan GmbH & Co.
Kaufmännische Dienste**
Langgasse 18 (Fußgängerzone)
65183 Wiesbaden
Telefon 0611/166 98-70
wiesbaden-kd@bindan.de

Wir erleichtern Ihnen den Einstieg ins Berufsleben. Zusätzlich bieten wir Praktikumsplätze und Semesterjobs im Bereich Marketing und Personalwesen.

BZA - Mitglied

 **Bindan**
P e r s o n a l d i e n s t e

AStA:**Staudingerweg 21,**

Tel. 39-2 48 01, Mo-Do 10-13, Fr 10-12

Ring Christlich-Demokratischer Studenten

(RCDS), Zimmervermittlung und WG-Partner - Börse vor allem für Erstsemester und Studienortwechsler:
 Campus, Müllerweg 1, (Kellereingang), Tel. 39-2 37 91, Fax 38 22 32, [rcds@mail.uni-mainz.de],
<http://www.uni-mainz.de/rcds>, Sprechstunden nach Ansage

auf dem Anrufbeantworter

HomeCompany Mitwohnzentrale Wiesbaden (gebührenpflichtig): Nerotal 14, 65193 Wiesbaden,
 Tel. (0611) 1 94 45 und 30 08 00

[HomeCompanyWi@AOL.com]

<http://www.homecompany.de>

Bürozeiten Mo-Fr 9-18

Telefonnummern in Mainz sind 22 10 60 und 1 94 45. Die Anrufe werden auf Kosten der HomeCompany
 nach Wiesbaden weitergeleitet.

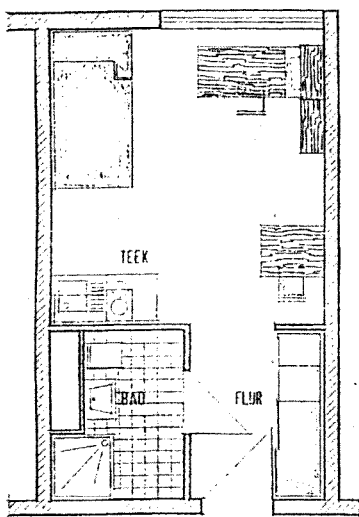
Ein-Zimmer-Wohnungen zu vermieten**Mainz, Nähe Stadtpark****21 m², Vollmöblierung, € 272,54****(+ Strom incl. NK)**

GRUNDRISS

**Ausführliche
 Informationen:
 Tel. 06131 / 57 97 75**

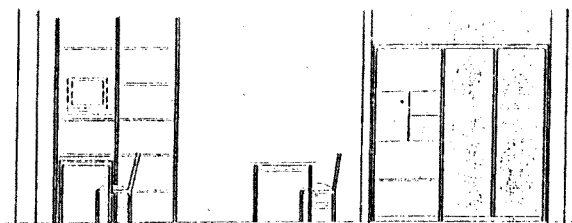

SEITENANSICHT

Fachbereichsübergreifende Einrichtungen und Projekte

Wissenschaftliche Einrichtungen und Betriebseinheiten

Forschungszentren

Materialwissenschaftliches Forschungszentrum

Sekretariat: Baumert, Silke, Raum 01.631, c/o Institut für Physik, Staudinger Weg 7, 55128 Mainz, App. 23691

Vorsitzender: Univ.-Prof. Dr. Tremel, Wolfgang, App. 25135

Stellvertretender Vorsitzender: Univ.-Prof. Dr. rer. nat. Adrian, Hermann, App. 23637

Mitglieder des Koordinationsausschusses: Univ.-Prof. Dr. rer. nat. Basché, Thomas, App. 22707; Univ.-Prof. Dr. rer. nat. Binder, Kurt, App. 23348; Univ.-Prof. Dr. Böhm, Horst, App. 22848; Univ.-Prof. Dr. rer. nat. Decker, Heinz, App. 23570; Univ.-Prof. Dr. rer. nat. Meier, Herbert, App. 22605; Univ.-Prof. Dr. rer. nat. Preuß, Johannes, App. 20051; Univ.-Prof. Dr. rer. nat. Schmidt, Manfred, App. 23769

Naturwissenschaftlich-Medizinisches Forschungszentrum

Obere Zahlbacher Str. 67, 55131 Mainz, Tel. 06131-39-33122, Fax. 06131-39-36611

Sprecher: Univ.-Prof. Dr. med. Förstermann, Ulrich

Stellvertretender Sprecher: Univ.-Prof. Dr. rer. nat. Markl, Jürgen

Administration: Dr. rer. nat. Schwarz, Petra M.

Zentrum für Physikalisch-Chemische Verbundforschung

Vorsitzender: Dr. rer. nat. Kleinknecht, Konrad, Raum 04-323, Staudingerweg 7, 55099 Mainz, App. 22893

Sekretariat: Müller, Silvia, Raum 04-327, Staudingerweg 7, 55099 Mainz, App. 22892

Zentrale Versuchstiereinrichtung

Tel. 06131-39-33125, E-Mail: reifenb@mail.uni-mainz.de

Zentrum für Interkulturelle Studien - Geistes- und Sozialwissenschaften Kolleg (ZIS)

Müllerweg 6, 55099 Mainz, Tel. 06131-39-23235, Fax. 06131-39-22886, E-Mail: zis@mail.uni-mainz.de

Sprecher: Hornung, Alfred, Jakob-Welder-Weg 18, 55128 Mainz, App. 22146 23535

Stellvertretender Sprecher: Univ.-Prof. Dr. rer. nat. Escher, Anton

Sekretariat: Sabri, Heike, Raum 02-243, Müllerweg 6, 55099 Mainz, App. 23235

Koordinationsausschuß

Vertreter des SFB 295: Univ.-Prof. Dr. Bisang, Walter; Univ.-Prof. Dr. phil. Verhoeven-van Elsbergen, Ursula

Vertreter des Fachbereichs Katholische Theologie: Univ.-Prof. Dr. theol. Stipp, Hermann-Josef

Vertreter des Fachbereichs Philosophie/ Pädagogik: Univ.-Prof. Dr. phil. Grätzel, Stephan;

Univ.-Prof. Dr. phil. Hamburger, Franz, M.A.

Vertreter des Fachbereichs Sozialwissenschaften: Univ.-Prof. Dr. Bierschenk, Thomas;

Univ.-Prof. Dr. Wilke, Jürgen

Vertreter des Fachbereichs Philologie I: Dr. phil. habil. Kurzke, Hermann, Ak. Dir.

Vertreter des Fachbereichs Philologie II: apl. Prof. Dr. phil. Riedel, Wolfgang

Vertreter des Fachbereichs Philologie III: Univ.-Prof. Dr. Meisig, Konrad

Vertreter des Fachbereichs Geschichtswissenschaft: HD Dr. Ahmann, Rolf; Prof. Dr. Oldenstein, Jürgen

Vertreter des Fachbereichs Geowissenschaften: Univ.-Prof. Dr. rer. nat. Escher, Anton

Vertreter des Fachbereichs Angewandte Sprach- und Kulturwissenschaft: Univ.-Prof. Dr. (emeritiert) Drescher, Horst W.; Univ.-Prof. Dr. Dr. h. c. Kelletat, Andreas

Vertreter des Fachbereichs Bildende Kunst: Prof. Lieser, Peter G.

Vertreter des IAK Frauenforschung: PD Dr. phil. Birkle, Carmen; Dr. phil. Plummer, Patricia

Vertreter des IAK Drama und Theater: Univ.-Prof. Dr. phil. Ley, Klaus

Vertreter des IAK Dritte Welt: Univ.-Prof. Dr. rer. nat. Meyer, Günter

Vertreter des IAK Jüdische Studien: Univ.-Prof. Dr. phil. Lamping, Dieter

Vertreter des IAK Lateinamerika: Univ.-Prof. Dr. theol. Meier, Johannes

Vertreter des IAK Nordamerikastudien: Univ.-Prof. Dr. phil. Hornung, Alfred

Vertreter des IAK Ost/Südostasienstudien: Univ.-Prof. Dr. phil. Sprengard, Karl Anton, (pens.)

Vertreter des Studium generale: Univ.-Prof. Dr. phil. Cesana, Andreas

Abt. 11 Planung, Forschung und Technologietransfer: Dr. Spath, Karl Peter Christian, RD

Vizepräsident für Forschung: Univ.-Prof. Dr. rer. nat. Preuß, Johannes

Zentrum für Umweltforschung

J.-J. Becher-Weg 13, 55099 Mainz, Tel. 06131-39-24411, Fax. 06131-39-23731,
E-Mail: alfred.seitz@uni-mainz.de

Leiter: Univ.-Prof. Dr. rer. nat. Seitz, Alfred, Raum 02-444, Becherweg 13, 55099 Mainz, App. 24411

Stellvertretender Leiter: Univ.-Prof. Dr. rer. nat. Baumann, Wolfram, Raum 00-155,
Jakob-Welder-Weg 11, 55128 Mainz, App. 22727

Sonderforschungsbereiche (SFB)

SFB 262: Glaszustand und Glasübergang nichtmetallischer amorpher Materialien

Staudingerweg 7, 55128 Mainz, Tel. 06131-39-22149

Sprecher: Univ.-Prof. Dr. rer. nat. Binder, Kurt, Raum 01-327, Staudinger Weg 7, 55128 Mainz, App. 23348

SFB 295: Kulturelle und Sprachliche Kontakte

Becherweg 2, 55128 Mainz, Tel. 06131-39-24010

Sprecher: Univ.-Prof. Dr. Bisang, Walter, Raum 03-542, Jakob-Welder-Weg 18, 55099 Mainz, App. 22778

SFB 432: Mechanismen der Tumorabwehr und ihrer therapeutischen Beeinflussung

Naunyweg, III. Med. Klinik, 55131 Mainz, Tel. 06131-17-72781

Sprecher: Univ.-Prof. Dr. med. Huber, Christoph, Tel. 06131 17 7281

SFB 443: Vielkörperstruktur stark wechselwirkender Systeme

Johann-Joachim-Becherweg 45, 55099 Mainz, Tel. 06131-39-23113, Fax. 06131-39-22964

Sprecher: Univ.-Prof. Dr. rer. nat. von Harrach, Dietrich, App. 23725

Sekretariat: Baumbusch, Monika, App. 23113; Hahner, Martina, App. 23113

Vorstand: Univ.-Prof. Dr. Arends, Hans-Jürgen, App. 25194; Univ.-Prof. Dr. rer. nat. Drechsel, Dieter, App. 23695; Dr. rer. nat. Kaiser, Karl-Heinz, App. 25871; Univ.-Prof. Dr. rer. nat. von Harrach, Dietrich, App. 23725; Univ.-Prof. Dr. rer. nat. Walcher, Thomas, App. 25196 u 25197

SFB 490: Invasion und Persistenz bei Infektionen

Obere Zahlbacher Straße 67, 55131 Mainz, Tel. 06131-39-33073

Sprecher: Univ.-Prof. Dr. med. Bhakdi, Sucharit, Obere Zahlbacher Str. 67 Geb.905, 55131 Mainz, App. 37341

SFB 519: Organ- und Zelltypspezifität der Tumorentstehung, -entwicklung und -prävention

Obere Zahlbacher Straße 67, 55131 Mainz, Tel. 06131-39-34378

Sprecher: Univ.-Prof. Dr. rer. nat. Oesch, Franz, Raum 450, Obere Zahlbacher Straße 67, 55131 Mainz, App. 33711

SFB 548: Analyse und Modulation allergischer und autoimmunologischer Krankheiten

Langenbeckstraße 1, 55131 Mainz, Tel. 06131-17-7112

Sprecher: Univ.-Prof. Dr. med. Knop, Jürgen, Helmholtzweg Geb. 401, 55101 Mainz, Tel. 06131 17 2910

SFB 553: Stickstoffmonoxid (NO): Generator- und Effektorsysteme

Obere Zahlbacher Straße 67, 55131 Mainz, Tel. 06131-39-33122, Fax. 06131-39-36611

Sprecher: Univ.-Prof. Dr. med. Förstermann, Ulrich

Geschäftsführung: Dr. rer. nat. Schwarz, Petra M.

SFB 579: RNA-Liganden-Wechselwirkung

Duesbergweg 10-14, 55128 Mainz, Tel. 06131-39-22334, Fax. 06131-39-24786,

E-Mail: hokunz@mail.uni-mainz.de

Interdisziplinäre Arbeitskreise**Interdisziplinärer Arbeitskreis: Drama und Theater**

Tel. 06131-39-22986

Sprecher: Univ.-Prof. Dr. phil. Ley, Klaus, Raum 01-551, Jakob-Welder-Weg 18, 55128 Mainz, App. 22986 24784

Interdisziplinärer Arbeitskreis: Dritte Welt

Tel. 06131-39-22701, E-Mail: g.meyer@geo.uni-mainz.de

Sprecher: Univ.-Prof. Dr. rer. nat. Meyer, Günter, Raum 1 341 / 231, Becherweg 21, 55128 Mainz, App. 22701

Ethik und Recht in der Medizin

Sprecher: Univ.-Prof. Dr. med. Rittner, Christian, Am Pulverturm 3, 55131 Mainz, App. 32118

Interdisziplinärer Arbeitskreis: Forschungsverbund Komplexe Systeme

Sprecher: Univ.-Prof. Dr. rer. nat. Seitz, Alfred, Raum 02-444, Becherweg 13, 55099 Mainz, App. 24411

Interdisziplinärer Arbeitskreis: Frauen- und Genderforschung

Tel. 06131-39-24487, Fax. 06131-39-23858

Sprecherin: Dr. phil. Plummer, Patricia, Raum 01-576, Jakob-Welder-Weg 18, 55128 Mainz, App. 20483

Interdisziplinärer Arbeitskreis: Funktionelle Kernspintomographie

Tel. 06131-17-7139, Fax. 06131-17-6643

Sprecher: Univ.-Prof. Dr. med. Stoeter, Peter, Raum Bau 505 Zi. 2.616, Langenbeckstrasse1, 55101 Mainz, Tel. 06131 17 7141

Interdisziplinärer Arbeitskreis: Gefäß-, Therapie- und Forschungszentrum (GFTZ)

Tel. 06131-17-3926, Fax. 06131-17-3626

Sprecher: Univ.-Prof. Dr. med. Oelert, Hellmut, Raum 5.214, Ehrlichweg, Geb. 505, 55101 Mainz, Tel. 06131 17 3926

Interdisziplinärer Arbeitskreis: Gesangbuchforschung

Tel. 06131-39-20316, Fax. 06131-39-20854

Vorsitzende und Ansprechpartner: Prof. Dr. phil. habil. Kurzke, Hermann / Univ.-Prof. Dr. theol. Dr. phil. Becker, Hansjakob**Telefon und E-Mail:** Telefon: (06131) 39-2 4024 / E-Mail: kurzke@mail.uni-mainz.de**Weitere Informationen:** <http://www.uni-mainz.de/Organisationen/Hymnologie/hymnolog.htm>**Interdisziplinärer Arbeitskreis: Jüdische Studien**

Tel. 06131-39-22543

Leiter: Univ.-Prof. Dr. phil. Lamping, Dieter, Raum 03-912, Welderweg 18, 55099 Mainz, App. 23906**Stellvertretender Leiter:** Univ.-Prof. Dr. phil. Kümmel, Werner F., Raum 00135, Am Pulverturm 13, 55131 Mainz, App. 37356**Sekretariat:** Zavar, Gabriella, Raum 03-914, Welderweg 18, 55099 Mainz, App. 22543**Interdisziplinärer Arbeitskreis: Lateinamerika**

55099 Mainz, Tel. 06131-39-20455, E-Mail: diehl@mail.uni-mainz.de

Vorsitzender: Univ.-Prof. Dr. theol. Meier, Johannes, Raum R 01-628, Forum 6, 55128 Mainz, App. 20459**Stellvertretender Vorsitzender:** Univ.-Prof. Dr. phil. Janik, Dieter, Dr. h.c., Jakob-Welder-Weg 18, 55128 Mainz, App. 24445**Geschäftsführung:** Dipl.-Psych. Oliver Diehl, App. 24649, E-Mail: diehl@mail.uni-mainz.de / Oliver diehl@dlr.de**Interdisziplinärer Arbeitskreis: Medienwissenschaften**

Tel. 06131-39-39306

Sprecher: Univ.-Prof. Dr. Dörr, Dieter, Raum 03-222, Jakob-Welder-Weg 9, 55128 Mainz, App. 22681**Interdisziplinärer Arbeitskreis: Musik- und Kunstinformatik**

Tel. 06131-39-22259

Sprecher: Univ.-Prof. Dr. Mahling, Christoph-Hellmut, (pensioniert), Raum 01-183, Jakob-Welder-Weg 18, 55128 Mainz, App. 22184**Interdisziplinärer Arbeitskreis: Nordamerikastudien**Jakob-Welder-Weg 18, 55099 Mainz, Tel. 06131-39-22357, Fax. 06131-39-20356,
E-Mail: wherget@mail.uni-mainz.de**Sprecher:** Univ.-Prof. Dr. phil. Herget, Winfried, App. 22357 23230**Interdisziplinärer Arbeitskreis: Nordafrikanisch-westasiatische Studien**

Tel. 06131-39-24452

Interdisziplinärer Arbeitskreis: Ost-, Südostasienstudien

Tel. 06131-39-24452

Sprecher: Univ.-Prof. Dr. Meisig, Konrad, Raum 00-193, Friedrich-von-Pfeiffer-Weg 5, 55099 Mainz, App. 24452**Interdisziplinärer Arbeitskreis: PET-Forschung**

Tel. 06131-39-25302

Sprecher: Univ.-Prof. Dr. Rösch, Frank, Raum 01 133, Fritz-Straßmann-Weg 2, 55128 Mainz, App. 25302

Interdisziplinärer Arbeitskreis: Reichserzkanzler

Sprecher: Univ.-Prof. Dr. Dr. Hartmann, Peter Claus, Raum P-00-596, Jakob-Welder-Weg 18, 55128 Mainz, App. 22663

Interdisziplinärer Arbeitskreis: Spurenanalytik

Tel. 06131-39-23369

Vorsitzender: Univ.-Prof. Dr.-Ing. Heumann, K.-G., Raum 01-110, Duesbergweg 10-14, 55099 Mainz, App. 25882

Stellvertretender Vorsitzender: Dr. rer. nat. Wendt, Klaus, Raum 02-124, Staudingerweg 7, 55128 Mainz, App. 22882

Information: Dieser interdisziplinär-analytisch ausgerichtete AK wird von verschiedenen AG's aus der Chemie, Physik, Geowissenschaften und Medizin der Universität getragen. Wesentliche Aufgabe dieses IA-K's ist es, die in den verschiedenen Fachbereichen der Universität verteilte, herausragende Fachkompetenz auf dem Gebiet der Spurenanalytik synergistisch zu bündeln. Dazu gehört u.a. auch die Betreuung des Graduiertenkollegs „Spurenanalytik von Elementspezies: Methodenentwicklungen und Anwendungen“, das ab dem 1.10.2002 mit bis zu 21 Stipendien eingerichtet wird.

Interdisziplinärer Arbeitskreis: Stochastik in der Empirischen Forschung

Staudingerweg 9, 55128 Mainz, Tel. 06131-39-22346, Fax. 06131-39-24341,
E-Mail: wermuth@psych.uni-mainz.de

Vorsitzende: Univ.-Prof. Dr. Wermuth, Nanny, Staudingerweg 9, 55128 Mainz, App. 22346

Information: Der Interdisziplinäre Arbeitskreis „Stochastik in der empirischen Forschung“ fördert den Austausch über Theorie und Anwendung der Wahrscheinlichkeitsrechnung für die Interpretation von Daten. Er führt insbesondere wissenschaftliche Veranstaltungen über Forschungen in diesem Bereich durch und initiiert und koordiniert fachbereichsübergreifende Lehrveranstaltungen. Dem Arbeitskreis können alle Wissenschaftler der Johannes Gutenberg-Universität angehören, die im Bereich Stochastik in der empirischen Forschung tätig sind.

Interdisziplinärer Arbeitskreis: Thanatologie

Staudingerweg 9, 55128 Mainz, Tel. 06131-39-23701, Fax. 06131-39-25655,
E-Mail: ochsmann@psych.uni-mainz.de

Vorsitzender: Univ.-Prof. Dr. phil. Ochsmann, Randolph, Staudingerweg 9, 55128 Mainz, App. 23701

Information: Thanatologie bezeichnet das Studium aller todbezogenen Gedanken, Gefühle, Verhaltensweisen und Phänomene. Fortschritte in der biologischen und medizinischen Forschung verändern radikal das Verständnis dessen, was Leben und Tod ist. Auch gesellschaftliche Entwicklungen zwingen zu einer Überprüfung des Verhältnisses zum Tod und machen neue Übereinkünfte notwendig. Wissenschaftler sind durch ihre Forschung dazu aufgefordert, den gesellschaftlichen Diskurs anzuregen, die Grundlagen der Debatte zu verdeutlichen und die Rationalität der Auseinandersetzung zu fördern. Im interdisziplinären Arbeitskreis „Thanatologie“ haben sich Mediziner, Geistes- und Sozialwissenschaftler der Johannes Gutenberg-Universität zusammengeschlossen, die an Fragen im Umkreis von Sterben und Tod interessiert sind. Aufgabe und Ziel des Arbeitskreises ist es, interdisziplinäre Lehrveranstaltungen und Weiterbildungsprogramme zu initiieren bzw. zu koordinieren.

Interdisziplinärer Arbeitskreis: Molekulare und zelluläre Neurobiologie

Erster Vorsitzender: Dr. rer. nat. habil. Prokop, Andreas, Raum 01 102, Becherweg 32, 55099 Mainz, App. 24328

Zweiter Vorsitzender: Univ.-Prof. Dr. rer. nat. Lüddens, Hartmut, Untere Zahlbacher Straße 8, 55131 Mainz, Tel. 06131 17 5371

Verbundforschungsbereiche des Bundesministeriums für Bildung und Forschung

Bereich: Kerngrundzustandsänderungen

Staudinger Weg 7, Institut für Physik, 55128 Mainz, Tel. 06131-39-22279

Bereich: Hadronenstruktur

Johan-Jakob-Becher-Weg 7, 55128 Mainz, Tel. 06131-39-22279

Bereich: Elektroschwache Wechselwirkung

Staudinger Weg 7, Institut für Physik, 55128 Mainz, Tel. 06131-39-22893, Fax. 06131-39-25169

Bereich: Strukturforschung

Staudinger Weg 7, Institut für Physik, 55128 Mainz, Tel. 06131-39-22279

Bereich: Kernchemie

Fritz-Straßmann-Weg 2, Institut für Kernchemie, 55128 Mainz, Tel. 06131-39-25321

Graduiertenkollegs

Graduiertenkolleg Eichtheorien - experimentelle Tests und theoretische Grundlagen

Tel. 06131-39-22893

Sprecher: Dr. rer. nat. Jakobs, Karl, Staudingerweg 7, 55128 Mainz, App. 25610

Universitätsprofessoren: Dr. rer. nat. Brockmann, Rolf, App. 23694; Univ.-Prof. Dr. rer. nat. Drechsel, Dieter, App. 23695; Dr. rer. nat. Jakobs, Karl, App. 25610; Dr. rer. nat. Kleinknecht, Konrad, App. 22893; Dr. rer. nat. Köpke, Lutz, App. 22894; Dr. rer. nat. Körner, Jürgen, App. 23276; HD Dr. rer. nat. Papadopoulos, Nikolaos, App. 25970; Dr. rer. nat. Reuter, Martin, App. 23383; Dr. rer. nat. Sander, Heinz-Georg, App. 23667; Dr. rer. nat. Scheck, Florian, App. 22476; Dr. phil. Schilcher, Karl, App. 25917; Univ.-Prof. Dr. rer. nat. von Harrach, Dietrich, App. 23725; Univ.-Prof. Dr. rer. nat. Walcher, Thomas, App. 25196 u 25197

Graduiertenkolleg: Geistliches Lied und Kirchenlied interdisziplinär

Tel. 06131-39-20316

Sprecher: Dr. phil. habil. Kurzke, Hermann, Ak. Dir., Raum 01-525, Jakob-Welder-Weg 18, 55128 Mainz, App. 2 4182

Graduiertenkolleg: Molekulare und zelluläre Mechanismen der Pathogenese

Tel. 06131-39-33209

Graduiertenkolleg: Raum und Ritual, Funktion, Bedeutung und Nutzung sakral bestimmter Räume

Tel. 06131-39-25411, Fax. 06131-39-24399

Sprecher: Univ.-Prof. Dr. theol. Weyer-Menkhoff, Stephan, Raum 00-418, Saarstr. 21, 55099 Mainz, App. 22217

Beteiligte Hochschullehrer: Univ.-Prof. Dr. theol. Dr. phil. Becker, Hansjakob, App. 20233; Univ.-Prof. Dr. Beer, Axel, App. 2 2259; Univ.-Prof. Dr. rer. nat. Escher, Anton, App. 25654; Univ.-Prof. Dr. theol. Gertz, Jan Christian, App. 22263; Univ.-Prof. Dr. phil. Kreikenbom, Detlev, App. 22754; PD Dr. Meier, Claudia, App. 30177; Univ.-Prof. Dr. Meisig, Konrad, App. 22246 23346; Prof. Dr. Oldenstein, Jürgen, App. 30187; Univ.-Prof. Dr. Peschlow, Urs, App. 34398; Univ.-Prof. Dr. Prinzing, Günther, App. 22782;

Univ.-Prof. Dr. theol Weyer-Menkhoff, Stephan, App. 22217; Univ.-Prof. Dr. phil. Wißmann, Hans, App. 22455; Univ.-Prof. Dr. theol Zwickel, Wolfgang, App. 20753

Koordination: Dr. phil. Gupte, Oliver, Raum 02-503, Forum 5, 55099 Mainz, App. 23141

Graduiertenkolleg: Stoffbestand und Entwicklung von Kruste und Mantel

Tel. 06131-39-22859

Sprecher: apl. Prof. Dr. Reischmann, Thomas, Raum 109, Becher-Weg 21, 55128 Mainz, App. 22859

Graduiertenkolleg: Spurenanalytik von Elementspezies

Tel. 06131-39-25370, E-Mail: hebenstr@mail.uni-mainz.de

Sprecher: Univ.-Prof. Dr.-Ing. Heumann, K.-G., Raum 01-110, Duesbergweg 10-14, 55099 Mainz, App. 25882

Beteiligte Hochschullehrer: Univ.-Prof. Dr. rer. nat. Baumann, Wolfram, App. 22727; Dr. rer. nat. Bettmer, Jörg, App. 20906; Univ.-Prof. Dr. rer. nat. Borrmann, Stephan, App. 22861; Univ.-Prof. Dr. rer. nat. Duschner, Heinz, App. 33387; Dr. rer. nat. Huber, Gerhard, App. 25969; Univ.-Prof. Dr. rer. nat. Jaenicke, Ruprecht, App. 22283; Univ.-Prof. Dr. Ing. Kersten, Michael, App. 24366; Prof. Dr. habil Kesselmeier, Jürgen, Tel. 06131 30 5492; Univ.-Prof. Dr. König, Helmut, App. 24634; Univ.-Prof. Dr. Kratz, Jens Volker, App. 25704; Dr. rer. nat. Passler, Gerd, App. 23711 u 25360; Univ.-Prof. Dr. Reich, Tobias, App. 25250; Univ.-Prof. Dr. Schenk, Dietmar, App. 22858; Dr. rer. nat. Trautmann, Norbert, Ltd. Akad. Dir., App. 25847; Dr. rer. nat. Wendt, Klaus, App. 22882; Univ.-Prof. Dr. Wilken, Rolf-Dieter, App. 24145 und 0611 780 4444

Koordination: Dipl.-Chem. Hartmann, Iris, Raum 00-322, Jakob-Welder-Weg 11, 55128 Mainz, App. 24738; Hebenstreit, Pia, Raum 01-108, Duesbergweg 10-14, 55099 Mainz, App. 25370

Information: Der Graduiertenkolleg wird zum 1.10.2002 mit bis zu 21 Stipendien eingerichtet. Die ausgeschriebenen Themen sind auf der homepage des GK zu finden. Bewerbungen sind ab sofort bis zur Besetzung aller Stellen bitte ausschliesslich an den Sprecher zu richten.

Graduiertenkolleg: Theater als Paradigma der Moderne: Drama und Theater im 20. Jahrhundert

Sprecher: Univ.-Prof. Dr. Balme, Christopher, Raum 03-513, Welderweg 18, 55128 Mainz, App. 23784

Kompetenzzentren

Kompetenzzentrum: Biotec-Marin

Sprecher: Univ.-Prof. Dr. rer. nat. et med. habil Müller, Werner E.G., Raum 02-128, Duesbergweg 6, 55128 Mainz, App. 25910

Kompetenzzentrum: Multifunktionale Werkstoffe und Miniaturisierte Funktionseinheiten

Tel. 06131-39-23796, Fax. 06131-39-22970

Sprecher: Univ.-Prof. Dr. rer. nat. Schmidt, Manfred, Raum 01-156, Jakob-Welder-Weg 11, 55128 Mainz, App. 23769

Kompetenzzentrum: Atmosphärische Aerosolforschung

Sprecher: Univ.-Prof. Dr. rer. nat. Jaenicke, Ruprecht, App. 22283

Kompetenzzentrum: Biomedizinische Forschung

Sprecher: Univ.-Prof. Dr. med. Förstermann, Ulrich, Raum 1104, Obere Zahlbacher Straße 67, 55131 Mainz, App. 33123

Kompetenzzentrum: Elektronische Eigenschaften komplexer Festkörpermateriale

Sprecher: Univ.-Prof. Dr. rer. nat. Adrian, Hermann, Raum 01-633, Staudinger Weg 7, 55128 Mainz, App. 23637

Kompetenzzentrum: Hochauflösende Elektronenmikroskopie
Kompetenzzentrum: Kernspintomographie der Lunge mit hyperpolarisiertem Helium-3
Kompetenzzentrum: Mineralogische Archäometrie und Konservierungsforschung

Sprecher: apl. Prof. Hofmeister, Wolfgang, Akad.Oberrat, Raum 441, Becher-Weg 21, 55128 Mainz, App. 24365

Kompetenzzentrum: Nukleinsäureanalytik

Sprecher: Univ.-Prof. Dr. rer. nat. Schmidt, Erwin Robert, Raum 00 132, Sprechzeiten: Mo. 10-12 Uhr, Becherweg 32, 55099 Mainz, App. 25224

Kompetenzzentrum: Organisation und Signaltransduktion in supramolekularen Systemen
Positronenemissionstomographie PET

Sprecher: Univ.-Prof. Dr. Rösch, Frank, Raum 01 133, Fritz-Straßmann-Weg 2, 55128 Mainz, App. 25302

Kompetenzzentrum: Proteinstruktur

Leiter: Univ.-Prof. Dr. rer. nat. Markl, Jürgen, Raum 01-235 (Sprechzeiten: Do 11.00-13.00), Müllerweg 6, 55099 Mainz, App. 22314

Kompetenzzentrum: Spurenanalytik

Sprecher: Univ.-Prof. Dr.-Ing. Heumann, K.-G., Raum 01-110, Duesbergweg 10-14, 55099 Mainz, App. 25882

Klinische Forschergruppe
Untersuchungen am GABA-Benzodiazepin-System bei psychopharmaka-induzierten und krankheitsbedingten Verhaltensänderungen

Untere Zahlbacher Str. 8, 55131 Mainz, Tel. 06131-17-7133, E-Mail: gruender@mail.uni-mainz.de

Gemeinsamer Ausschuss der Fachbereiche 11-16 und 23

Wederweg 18 (Philosophicum), Zimmer 00-221, 55099 Mainz, Tel. 06131-39-23301, Fax. 06131-39 24796, E-Mail: michalsk@mail.uni-mainz.de

Vorsitzender: Univ.-Prof. Dr. phil. Stalb, Bruno, Raum 02-543, Jakob-Welder-Weg 18, 55128 Mainz, App. 24782 24783

Stellvertretender Vorsitzender: Univ.-Prof. Dr. phil. Pörtl, Klaus, Raum 250, An der Hochschule 2, 76711 Germersheim, Tel. 07274 508 35 250

Postanschrift: 55099 Mainz, Welderweg 18

Sekretariat (z.Z. Vertretung): Michalski, Christel, App. 20834, Raumreservierung unter: 06131 39 23301

Ombudsmann

Univ.-Prof. Dr. Beckmann, Peter, Duesbergweg 6, R 00-328, Tel. 39-2 40 89, Fax 33 8149, ombud@uni-mainz.de

Der Ombudsmann dient als Ansprechpartner für Angehörige der Universität in Konfliktfällen und in Fragen vermuteten wissenschaftlichen Fehlverhaltens.

Universitätsbibliothek

Jakob-Welder-Weg 6, 55128 Mainz, Tel. 06131-39-22633, Fax. 06131-39-24159,

E-Mail: info@ub.uni-mainz.de

Direktor: Dr. Anderhub, A., Leitender Bibliotheksdirektor

Sekretariat: Koch, K., App. 22644

Vertreter: Dr. Fliedner, S., Bibliotheksdirektor, App. 22584

Wissenschaftliche Einrichtungen und Betriebseinheiten

Zentralbibliothek

Jakob-Welder-Weg 6, 55128 Mainz, Tel. 06131-39-22633, Fax. 06131-39-24159,

E-Mail: info@ub.uni-mainz.de

Fachreferenten (Wissenschaftlicher Dienst)

Wirtschaftswissenschaften: N., N., App. 22566 22208

Anglistik, Amerikanistik, USA-Bibliothek: Dr. Hagenmaier-Farnbauer, M., Oberbibliotheksrätin, App. 23977 25603

Allgemeine Sprach- und Literaturwissenschaft, Orientalistik, Klassische Philologie, Germanistik, Slavistik: Dr. Hoben, E., Oberbibliotheksrätin, App. 24568

Medizin, Sport, Fachbibliothek Medizin: Dr. Hörich, B., Bibliotheksdirektorin, App. 22636 172536

Geschichte, Archäologie, Volkskunde, Politik- und Staatswissenschaft: Dr. Jantz, M., Bibliotheksrätin, App. 24390

Allgemeines, Kunst, Pädagogik, Philosophie, Religionswissenschaft, Theologie: Dr. Lill, M., Oberbibliotheksrat, App. 22209

Romanische Philologie, Musik- und Theaterwissenschaft, Sozialwissenschaft, Sammelschwerpunkt Frankreich: Prof. Dr. Reichardt, R., Bibliotheksdirektor, App. 22637

Sammelschwerpunkt Frankreich: Dr. Roche, G., Wiss. Ang., App. 22379

Mathematik, Allg. Naturwissenschaften, Physik, Geowissenschaften, Astronomie, Technik, Informatik, Völkerkunde, Statistik: Dr. Schafft, U., Oberbibliotheksrat, App. 22655

Chemie, Pharmazie, Landwirtschaft, Umweltschutz, Bereichsbibliothek Physik/Mathematik/Chemie (PMC): Schott, N., Oberbibliotheksrat, App. 22457 20454

Projektplanung und -durchführung, Biologie, Anthropologie, Paläontologie, Psychologie, Biophysik: Wagner, G., Oberbibliotheksrätin, App. 24570

Planungsreferentin EDV: Dr. Bartsch, M., Bibliotheksdirektorin, App. 24168

Leiter der Bibliotheks-EDV: Schreiner, K., Dipl.-Informatiker, Wiss. Ang., App. 25134

Netzbasierende Informationsdienste: Eckert, K., M.A., Wiss. Ang., App. 22450

Systemadministrator des Lokalsystems Rheinhessen: Heyen, R., Dipl.-Informatiker, Wiss. Ang., App. 23497

Informationszentrum (Tel.-Nr. und Öffnungszeiten)

Allgemeine Auskunft: Tel.: 06131-39-22633, Öffnungszeiten: Mo-Do 8.00 Uhr - 20.00 Uhr, Fr 8.00 Uhr - 18.00 Uhr

Bibliografische Auskunft: Tel.: 06131-39-22214, Öffnungszeiten: Mo-Do 8.00 Uhr - 20.00 Uhr, Fr 8.00 Uhr - 18.00 Uhr

Ausleihe: Tel.: 06131-39-22213, Fax: 06131-39-23820, Fristverlängerungen: 06131-39-23913, Fernleihe: 06131-39-22639, Öffnungszeiten: Mo-Do 10.00 Uhr - 20.00 Uhr, Fr 10.00 Uhr - 18.00 Uhr

Lesesaal: Tel.: 06131-39-24179, Öffnungszeiten: Mo-Fr 8.00 Uhr - 22.00 Uhr, Sa 10.00 Uhr - 18.00 Uhr

Dissertationsannahme: Tel.: 06131-39-22643, Öffnungszeiten: Mo-Fr 9.00 Uhr - 13.00 Uhr, Raum Nr. 01 118

USA-Bibliothek

Colonel-Kleinmann-Weg 2 (SB II), 55128 Mainz, Tel. 06131-39-25664, Fax. 06131-39-25615,
E-Mail: usa@ub.uni-mainz.de

Geschäftsführerin: Dr. Hagenmaier-Farnbauer, M., Oberbibliotheksrätin, App. 23977 25603

Öffnungszeiten: Im Semester: Mo-Do 9.00 Uhr - 19.15 Uhr, Fr 9.00 Uhr - 17.45 Uhr, Sa 9.00 Uhr - 13.00 Uhr, in der vorlesungsfreien Zeit: Mo-Fr 9.00 Uhr - 17.45 Uhr, Sa s. Aushang

Auskunft: Mo-Fr 9.00 Uhr - 17.00 Uhr

Wochenendausleihe: Fr 16.00 Uhr - 17.30 Uhr, Sa 9.00 Uhr - 12.30 Uhr, Rückgabe: Mo 9.00 Uhr - 11.00 Uhr

Fachbibliothek Medizin

Langenbeckstr. 1, Gebäude 602, 55131 Mainz, Tel. 06131-17-2536 und 17-2895, Fax. 06131-17-3412,
E-Mail: fbm@ub.uni-mainz.de

Geschäftsführer: Dr. Anderhub, A., Leitender Bibliotheksdirektor

Sekretariat: Koch, K., App. 22644

Fachreferentin Medizin: Dr. Hörich, B., Bibliotheksdirektorin, App. 22636 172536

Öffnungszeiten

Lesesaal und Lesesaalmagazin: Mo-Fr 9.00 Uhr - 22.00 Uhr

Auskunft: Mo-Fr 9.00 Uhr - 17.00 Uhr

Ausleihe: Mo-Fr 10.00 Uhr - 17.30 Uhr

Bereichsbibliothek Physik/Mathematik/Chemie

Duesbergweg 10-14, 55128 Mainz, Tel. 06131-39-20454, Fax. 06131-39-20967,
E-Mail: pmcinfo@ub.uni-mainz.de

Geschäftsführer: Schott, N., Oberbibliotheksrat, App. 22457 20454

Öffnungszeiten: Mo-Fr 8.00 Uhr - 20.00 Uhr

Auskunft: Mo-Do 10.00 Uhr - 16.00 Uhr, Fr 10.00 Uhr - 13.00 Uhr

Ausleihe: Mo-Fr 8.00 Uhr - 20.00 Uhr

Sofortdienst für alle Examensarbeiten!

BUCHBINDEREI SCHULZ GmbH

Bibliotheks- u. Sortimentsbuchbinderei • Kopierzentrum
Druckweiterverarbeitung

Am Heckerpfad 12 • 55128 Mainz - Bretzenheim
Tel. 06131/34147 • Fax 06131/366132

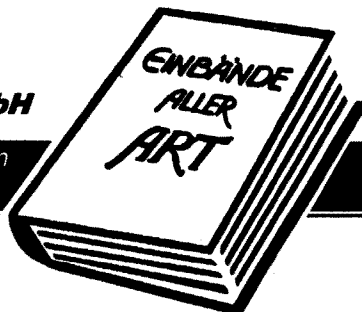

Kopieren • Sortieren • Binden

Studium generale

Postanschrift: Studium generale der Universität Mainz, 55099 Mainz, Tel. 06131-39-22660,
E-Mail: studgen@mail.uni-mainz.de

Leitung: Univ.-Prof. Dr. phil. Cesana, Andreas, Colonel-Kleinmann-Weg 2, 55128 Mainz, App. 22660

Sprechzeiten: Nach Vereinbarung

Sekretariat: Chebbah, Johanna, App. 22660; Hinderberger, Elisabeth, App. 22660

Öffnungszeiten: Mo. bis Do. 9.30 bis 17.00 Uhr, Fr. 9.30 bis 13.00 Uhr

Kontakt: Colonel-Kleinmann-Weg 2, 55128 Mainz, (SB II), 5 Stock, Zi. 05-553, Tel. 06131-39-22660 und 39-22141, Fax 06131-39-23168, mailto:studgen@mail.uni-mainz.de

Einführungsveranstaltung: Für Studienanfänger, Fach- und Hochschulortwechsler: Montag, 21. Oktober 2002, 11 Uhr, N 3 (Muschel)

Anmeldung zu den Workshops: Anmeldung zu den Workshops „Soft Skills & Brain Tools“: am 21. Oktober 2002 von 8:00 bis 17:00 Uhr, ab dem 22. Oktober von 9:30 bis 16:30 Uhr, freitags bis 13:00 Uhr.

Semesterprogramm: Am 21. Oktober 2002 erscheint das ausführliche Semesterprogramm des Studium generale.

Informationen: <http://www.studgen.uni-mainz.de>

Lehrkörper

Professorinnen/Professoren

Cesana, Andreas, Univ.-Prof. Dr. phil., Studium generale (Leiter des Studium generale); Raum 05-555, Colonel-Kleinmann-Weg 2, 55128 Mainz, App. 22660

Entpflichtete/ i. R. befindliche Professorinnen/Professoren

Schneider, Peter, Univ.-Prof. Dr. jur. (emeritiert), Litt. D. h. c., Studium generale; Colonel-Kleinmann-Weg 2, 55128 Mainz, App. 22660

Wissenschaftliche Mitarbeiterinnen/Mitarbeiter

Fetzer, Sabine, Assessorin d. L., Studium generale; Raum 05-533, Colonel-Kleinmann-Weg 2, 55128 Mainz, App. 20089

Struchholz-Pommeranz, Edith, Dr. phil., Studium generale; Raum 05-541/05-551, Colonel-Kleinmann-Weg 2, 55128 Mainz, App. 22660

Thimm, Andreas, M.A., Studium generale; Raum 05-543, Colonel-Kleinmann-Weg 2, 55128 Mainz, App. 22660

Villaronga Walker, Brigitta, M.A., Studium generale; Raum 05-541, Colonel-Kleinmann-Weg 2, 55128 Mainz, App. 25641

Lehrbeauftragte

Efler, Günter, Dr. phil. (pensioniert), Studium generale; Raum 05-551, Colonel-Kleinmann-Weg 2, 55128 Mainz, App. 22660

Wissenschaftliche Einrichtungen und Betriebseinheiten

Campus TV

Redaktion Campus-TV Mainz, Medienhaus, Wallstraße 11, 55122 Mainz, Tel. 06131-39-31743,
E-Mail: Campus-TV@mail.uni-mainz.de

Redaktion Campus-TV Mainz: Medienhaus, Wallstraße 11, 55122 Mainz, Tel. 06131-39-31743, mail-
to:campus-tv@mail.uni-mainz.de

Geschäftsführung: Studium generale der Universität Mainz, 55099 Mainz, Tel. 06131-39-22660, Fax
06131-39-23168

Kontakt: Dr. phil. Struchholz-Pommeranz, Edith, Colonel-Kleinmann-Weg 2, 55128 Mainz, App. 22660

Homepage: <http://www.campus-tv.uni-mainz.de>

Studium generale

Das Studium generale ist eine Zentrale Wissenschaftliche Einrichtung. Es dient der interdisziplinären Erweiterung des Fachstudiums und fördert fächerübergreifende Ansätze in Forschung und Lehre. Darüber hinaus vermittelt es Einsichten in die Zusammenhänge zwischen wissenschaftlichem Erkennen und lebensweltlicher Praxis. Semesterweise wechselnde Themenschwerpunkte verknüpfen interdisziplinäre Veranstaltungsangebote mit Fachlehrveranstaltungen und bieten Gelegenheit zur Auseinandersetzung mit aktuellen und grundlegenden wissenschaftlichen Themenfeldern und den jeweiligen Sichtweisen verschiedener Disziplinen. Für die Teilnahme an den Veranstaltungen des Studium generale gelten, bis auf wenige Ausnahmen, keine Zulassungsbedingungen. Das Veranstaltungsangebot richtet sich ausdrücklich auch an die außeruniversitäre Öffentlichkeit. Das jeweils aktuelle Programm finden Sie unter: <http://www.studgen.uni-mainz.de>

I. Themenschwerpunkte

1. Medizin - im Widerspruch mit Ethik und Recht?

1.1 Mainzer Universitätsgespräche

Medizin - im Widerspruch mit Ethik und Recht? [Ringvorlesung im Rahmen N.N.

der Mainzer Universitätsgespräche unter Leitung von A. Cesana]; Kolloquium; 1 SWS; Einzelthemen und Referenten werden im Semesterprogramm des Studium generale bekannt gegeben.; Mi, 17:00 - 19:00 (14tägl.), N 3

1.2 Weiterführende Lehrveranstaltungen

Die genetische Gesellschaft. Neuere Entwicklungen im Bereich der Gentechnik und Bioethik; Seminar; 2 SWS; ben. Schein; (Diplom, LA Gymnasien); Do, 14:00 - 15:30, R 01-624

Reiter J.
Götz Ch.

Spezielle Moralthologie II: Bioethik
Vorlesung; 3 SWS; (Diplom, LA Gymnasien); Mi, 9:15 - 10:00, Hs 15; Do, 9:15 - 11:00, Hs 15

Reiter J.

Interdisziplinäres Seminar für Bioethik und Arztrecht
Vorlesung; 1 SWS; ben. Schein; Fr, 10:00 - 12:00 (14tägl.), KS Rechtsmedizin

Rittner Ch.
Urban R.

Ethik in der Medizin
Vorlesung; 1 SWS; Wahlunterrichtsveranstaltung; Di, 13:00 - 14:00, Raum n.V.; Hörsaal Med. Klinik

Weilemann L.S.

Argumentationsanalyse: aktuelle Kontroversen in der Medizinethik
Hauptseminar; 2 SWS; Mo, 11:15 - 12:45, Raum n.V.

Cesana A.
Rauscher J.

Grundlegungen der Ethik - eine Übersicht
Vorlesung; 2 SWS; Di, 16:15 - 17:45, P 13

Rauscher J.

2. Was ist Glück?

2.1 Ringvorlesung

Was ist Glück? [Ringvorlesung im Rahmen des Themenschwerpunktes des Studium generale]; LV; 1 SWS; Einzelthemen und Referenten werden im Semesterprogramm des Studium generale bekannt gegeben.; Di, 18:00 - 20:00 (14tägl.), N 3

N.N.

3. Welche Natur schützen wir?

3.1 Ringvorlesung

Welche Natur schützen wir? [Ringvorlesung im Rahmen des Themenschwerpunktes des Studium generale]; LV; 1 SWS; Einzelthemen und Referenten werden im Semesterprogramm des Studium generale bekannt gegeben.;

LV Mo 18:00 - 20:00 (14tägl.) N 3 N.N.

3.2 Weiterführende Lehrveranstaltungen

Seminar zu Waldökosystemen/Waldschäden Rothe G.
Seminar; 2 SWS; Mi, 8:30 - 10:00, SR 275 (Spez. Botanik); erster Termin: mit
30.10.2002 Haese A.
Naturschutzbiologie Böhning-Gaese K.
Seminar; 2 SWS; Schein; ECTS: 2; Di, 13:15 - 14:45, SR-AG Seitz (02-436)

II. Weitere Lehrveranstaltungen für Studierende aller Fachbereiche

Fachbereich 01

Lektüre: Frühe koptische Texte zum Mönchtum Baumeister Th.
Übung; 2 SWS; (Diplom, LA Gymnasien); nach Vereinbarung
Mission und Ausbreitung des frühen Christentums Baumeister Th.
Vorlesung; 2 SWS; (Diplom, LA Gymnasien); Mo, 10:15 - 11:00, Hs 16; Di,
10:15 - 11:00, Hs 11
Der Weg zur Weltkirche. Mission und Christianisierung in Asien, Afrika Meier J.
und Amerika vom 16. bis zum 18. Jahrhundert; Vorlesung; 2 SWS; (Diplom,
LA Gymnasien); Fr, 10:15 - 12:00, Hs 15
Einleitung ins Alte Testament I: Literarische Einleitung Stipp H.-J.
Vorlesung; 3 SWS; (Diplom, LA Gymnasien); Do, 9:15 - 10:00, Hs 7; Fr,
8:15 - 10:00, Hs 15
Messianische Texte im Alten Testament Stipp H.-J.
Vorlesung; 2 SWS; (Diplom, LA Gymnasien); Do, 8:15 - 9:00, Hs 7; Fr,
12:15 - 13:00, Hs 15
Die ethischen Mahnungen Jesu Schenke L.
Vorlesung; 1 SWS; (Diplom, LA Gymnasien); Di, 15:15 - 16:00, Hs 15
Die Gleichnisse Jesu Schenke L.
Vorlesung; 1 SWS; (Diplom, LA Gymnasien); Di, 14:15 - 15:00, Hs 15
Theologie der johanneischen Schriften Reiser M.
Vorlesung; 2 SWS; (Diplom, LA Gymnasien); Fr, 8:15 - 10:00, Hs 16
Wunder und Wundergeschichten Reiser M.
Vorlesung; 1 SWS; Do, 10:15 - 11:00, Hs 16
Ethik I: Grundlegung Anzenbacher A.
Vorlesung; 2 SWS; (Diplom); Do, 10:15 - 12:00, Hs 10
Sozialethik III: Recht und Staat Anzenbacher A.
Vorlesung; 2 SWS; (Diplom, LA Gymnasien); Di, 8:15 - 10:00, Hs 15
Das Apostolische Glaubensbekenntnis Hell L.
Vorlesung; 1 SWS; (LA Gymnasien); Fr, 10:00 - 11:00, Hs 16

- Das Wirken Gottes in der Welt - Gegensatz von Glaube und Naturwissenschaft?; Übung; 2 SWS; Schein; Di, 14:30 - 16:00, R 01-545; erster Termin: 29.10.2002, 14:30 - 16:00 Uhr, R 01-545 Dennebaum T.
- Religionsphilosophie Kreiner A.
Vorlesung; 3 SWS; (Diplom, LA Gymnasien); Di, 8:15 - 10:00, 12:15 - 13:00, Hs 11
- Die Messe. Historische Fundamente, spirituelle Dimensionen, pastorale Perspektiven; Vorlesung; 2 SWS; (Diplom); Mo, 9:15 - 10:00, 12:15 - 13:00, Hs 15 Becker H.
- Grundkurs Liturgie I: Liturgiegeschichte. Von den jüdischen Wurzeln bis ins 3. Jahrtausend. Liturgiegeschichte als Inkulturation; Vorlesung; 1 SWS; (LA Gymnasien); Do, 16:15 - 17:00, Hs 15 Becker H.
- Trutz-Nachtigal. Verkündigung des Glaubens und Erneuerung der Frömmigkeit. Friedrich Spee und seine Lieder; Übung; 2 SWS; Di, 19:30 - 21:00, Alter Musiksaal Bitsch-Molitor M.
- Theorie des schulischen Religionsunterrichts Simon W.
Vorlesung; 2 SWS; (Diplom, LA Gymnasien); Do, 11:15 - 13:00, Hs 15
- Fachbereich 02**
- Seelenvorstellungen in den Religionen
Seminar; 2 SWS; ben. Schein;
Seminar Mo 16:00 - 18:00 R 00-515 Wißmann H.
- Bibelfilme in Schule und Gemeinde Bicking S.
Übung; 4 SWS; Schein; Di, 18:00 - 22:00 (14tägl.), R 01-421
- Einführung in die Prophetie Zwickel W.
Übung; 2 SWS; Schein; Übung für Lehramtskandidaten/innen; Mo, 14:00 - 16:00, R 00-415
- Genesis Gertz J.Ch.
Vorlesung; 2 SWS; Do, 8:30 - 10:00, Hs 11
- Stadt und Stadtentwicklung in Israel Zwickel W.
Übung; 2 SWS; Schein; Di, 14:00 - 16:00, R 00-410
- Texte des Alten Testaments (Bereich Einleitung) Bicking S.
Übung; 2 SWS; Schein; Übung für Lehramtskandidaten/innen; Mi, 14:00 - 16:00, R 01-421
- Der Römerbrief Horn F.W.
Vorlesung; 4 SWS; Mo, Fr, 10:00 - 12:00, Hs 10
- Die Johannes-Apokalypse Böcher O.
Vorlesung; 2 SWS; Do, 8:30 - 10:00, Hs 10
- Johannes der Täufer Böcher O.
Vorlesung; 2 SWS; Do, 10:00 - 12:00, R 00-415
- Steine, Scherben und Texte - Archäologie und Neues Testament Omerzu H.
Übung; 2 SWS; Schein; Fr, 8:00 - 10:00, R 00-415
- Theologie des Neuen Testaments Böcher O.
Vorlesung; 2 SWS; Di, 8:30 - 10:00, Hs 10
- „... will kein Gott auf Erden sein, sind wir selber Götter.“ Schneider H.-O.
Übung; 2 SWS; Schein; Di, 16:00 - 18:00, R 00-415
- Apologetische Literatur im frühen Christentum Meiser M.
Vorlesung; 2 SWS; Do, 14:00 - 16:00, Hs 11
- Der Neuaufbau des Kirchenwesens im deutschen Südwesten nach dem Wiener Kongress: Unionen, Rationalismus, Erweckungsbewegung, Bonkhoff B.H.

- Nationalprotestantismus und Innere Mission (1815-1870); Vorlesung; 2 SWS;
Do, 10:00 - 12:00, R 00-504
- Geschichte der Kirche von der Weimarer Republik bis zum Kirchenkampf
Vorlesung; 4 SWS; Di, Mi, 10:00 - 12:00, Hs 7 May G.
- Die Lehre von der Trinität
Seminar; 2 SWS; ben. Schein; Di, 18:00 - 20:00, R 00-515; erster Termin:
05.11.2002, 18:00 - 20:00 Uhr Slenczka N.
- Lehre des christlichen Glaubens III
Vorlesung; 4 SWS; Mo, Di, 8:30 - 10:00, Hs 7; erster Termin: 04.11.2002,
8:30 - 10:00 Uhr Slenczka N.
- Theorien der Gerechtigkeit
Seminar; 2 SWS; ben. Schein; Do, 14:00 - 16:00, R 00-410; erster Termin:
07.11.2002, 14:00 - 16:00 Uhr Slenczka N.
- Hymnologische Vorlesung: Theologie und Gottesdienst
Vorlesung; 2 SWS; Mi, 8:00 - 10:00, Hs 7 Weyer-Menkhoﬀ S.
- Übung: Liturgie des Gottesdienstes
Übung; 2 SWS; Fr, 8:00 - 10:00, R 00-410; Beginn: 08.11.02 Ellenberger V.
- Afroamerikanische Religionen
Vorlesung; 2 SWS; Mi, 10:00 - 12:00, R 01-421 Wißmann H.
- Literatur und Religion des antiken Judentums
Vorlesung; 2 SWS; Di, 10:00 - 12:00, Hs 16 Tilly M.
- Altgriechisch für Anfänger
Sprachkurs; 4 SWS; Schein; Mo, Do, 8:00 - 10:00, R 00-415 Jacoby N.
- Griechisch für Fortgeschrittene
Sprachkurs; Schein; insgesamt 60 Stunden (Ferienkurs); Mo, Di, Do, Fr,
9:00 - 13:00, R 00-415; Kursdauer: Montag, 24.02.2003 bis Freitag,
21.03.2003 Jacoby N.
- Repetitorium: Schwierigere Texte im NT
Sprachkurs; 2 SWS; Schein; Mo, 10:00 - 12:00, R 00-415 Jacoby N.
- Fachbereich 03**
- Verfassungsgeschichte der Neuzeit
Vorlesung; 2 SWS; Mi, 8:00 - 10:00, Hs RW 3 Hufen F.
- Kriminologie
Vorlesung; 4 SWS; Di, 14:00 - 16:00, Hs II; Fr, 10:00 - 12:00, Hs II Bock M.
- Römisches Recht
Vorlesung; 3 SWS; Do, 12:00 - 13:00, Audi max.; Fr, 8:00 - 10:00, Hs 1 Gröschler P.
- Arbeitsrecht
Vorlesung; 4 SWS; Mo, 10:00 - 12:00, Hs RW 4; Di, 18:00 - 20:00, Hs RW 3 Kaiser D.
- Europarecht I
Vorlesung; 3 SWS; Fr, 10:00 - 13:00, N 1 Dreher M.
- Einführung in die Wirtschaftspädagogik [Einf. WiPäd]
Vorlesung; 2 SWS; ben. Schein; Kennung: GW 001 V; Mo, 14:00 - 16:00, Hs
RW 2; erster Termin: 04.11.2002 Beck K.
- Wissenschaftstheoretische Grundlagen der Wirtschaftspädagogik
[Wiss.-theoret. Grundl.]; Vorlesung; 2 SWS; Kennung: WP 2002 V; Di, 10:00
- 12:00, Hs RW 4; erster Termin: 29.10.2002 Beck K.
- Methoden der beruflichen Aus- und Weiterbildung [Methoden
Aus-/Weiterbild.]; Vorlesung; 2 SWS; Schein; Kennung: WP 1003 V; Mi,
12:00 - 14:00, Hs RW 3; erster Termin: 30.10.2002 Breuer K.

Fachbereich 04

Einführungsveranstaltung

Vorlesung; einmalig Semesteranfang

Vorlesung	Zeit n.V.	F 231	Seifert J.K. Rudig L.
-----------	-----------	-------	--------------------------

Geschichte der Medizin

Vorlesung; 2 SWS; erster Termin: 07.11.2002

Vorlesung	Do	09:00 - 11:00	U1120	Kümmel W.F.
-----------	----	---------------	-------	-------------

Wissenschaftshistorisches Kolloquium

Kolloquium;

Kolloquium	Di	18:00 - 20:00	U1120	Kümmel W.F. Fischer K.-D. Kutzer M. Sander S. Lilienthal G. Thomann K.-D. Fischer K.-D.
------------	----	---------------	-------	---

Die Zahnheilkunde in der Geschichte der Medizin

Vorlesung; 1 SWS; Di, 11:05 - 11:50, U1120; erster Termin: 05.11.2002

Metabolische Prozessierung kanzerogener Stoffe und Mechanismen der Tumorentstehung (für Mediziner und Naturwissenschaftler); Seminar; 2 SWS; Fr, 16:00 - 18:00 (14tägl.), SR 00 30121; Verfügungsgebäude, Obere Zahlbacher Str. 63; 14-tägig in unregelmäßiger Folge; erster Termin: 22.11.2002, 16:00 - 18:00 Uhr	Oesch F.
--	----------

Fachbereich 11

Das Geschichtsbild von Marx und Engels als Einführung in den Marxismus

Proseminar; 2 SWS; Mo, 14:15 - 15:45, P 15

Neubauer F.

Philosophie und Ästhetik des Surrealismus

Vorlesung; 2 SWS; Mo, 14:15 - 15:45, Raum n.V.; Medienhaus, Wallstr. 11, Hörsaal

Zimmermann J.

Positionen der Gegenwartskunst in Verbindung mit aktuellen Ausstellungen

Proseminar; 2 SWS; Fr, 14:15 - 17:45 (14tägl.), Sem. 1; FB 24 - Sem. 1 - Seminarraum

Zimmermann J.

Theorie und Geschichte der Photographie II: Von den fünfziger Jahren bis zur Gegenwart; Proseminar; 2 SWS; Do, 14:15 - 15:45, Raum n.V.

Zimmermann J.

Fachbereich 12

Allgemeine Psychologie I [VORL: Allg. Psych. I]

Vorlesung; 4 SWS; GLV, VD;

Vorlesung	Mo	11:15 - 13:00	P 11	Velden M.
Vorlesung	Di	16:15 - 18:00	P 204	Vossel G.

Europäische Staatstheorie von Aristoteles bis Hegel [VL]

Vorlesung; 2 SWS; Di, 16:30 - 18:00, P 5

Buchheim H.

Gedächtnis und Erinnerung - zum Diskurs über die „Shoa“ im historisch-politischen Narrativ in Deutschland (L*); Hauptseminar; 2 SWS; ben. Schein; * für Fort- und Weiterbildung von Lehrkräften geeignet; Mi, 10:00 - 12:00, SB II 03-444

Wittstock A.

Macht der Medien - Ohnmacht der Politik. Zur Rolle der Medien in der Mediendemokratie; Hauptseminar; 2 SWS; ben. Schein; Mo, 10:00 - 12:00, P 103

Müller-Vogg H.

Verfassungsprobleme aus politikwissenschaftlicher Sicht (L*) Hauptseminar; 2 SWS; ben. Schein; * für Fort- und Weiterbildung von Lehrkräften geeignet; Mi, 8:30 - 10:00, P 102	Buchheim H.
Entwicklungspsychologie I [VORL: Entw.-Psych.] Vorlesung; 2 SWS; GLV, VD; Mo, 9:00 - 10:30, P 2	Seiffge-Krenke I.
Persönlichkeitspsychologie I [VORL: Persönlichkeit I] Vorlesung; 2 SWS; GLV, VD; Mo, 14:15 - 16:00, Hs 15	Hock M.
Sozialpsychologie I [VORL: Sozialpsych. I] Vorlesung; 2 SWS; GLV, VD; Fr, 12:15 - 14:00, P 204	Ochsmann R.
Autogenes Training [SEM: Aut. Train.] Seminar; 1 SWS; Mi, 19:00 - 20:30, 03-424	Diehl B.

Fachbereich 14

Pre-Elizabethan and Elizabethan Drama (L) [004] Vorlesung; 2 SWS; Di, Do, 9:15 - 10:00, P 1	Erlebach P. Lubbers K. Reitz B. Stein Th.M. Erlebach P.
Studies in Texts of English Literature (L) [006] Vorlesung; 1 SWS; Do, 10:15 - 11:00, P 110	
American Literature 1700-1830 (L) [007] Vorlesung; 2 SWS; Di, Do, 10:15 - 11:00, P 1	Herget W. Hornung A. Lubbers K. Faiß K.
Einführung in die Englische Sprachgeschichte (L) [001] Vorlesung; 2 SWS; Mo, Do, 15:00 - 15:45, P 5	
Tutorial zur Vorlesung „Einführung in die Englische Sprachgeschichte“ (L) [002]; Tutorium; 1 SWS; Di, 13:00 - 13:45, P 12	Faiß K.
Wörterbuchforschung (L) [003] Vorlesung; 2 SWS; Di, 15:15 - 16:00, P 11; Do, 14:15 - 15:00, P 12	Rösel P.
A Cultural History of American Art (L) [010] Vorlesung; 1 SWS; Di, 11:15 - 12:00, P 1	Lubbers K.
Textual Criticism: An Introduction (L) [011] Vorlesung; 2 SWS; Do, 14:30 - 16:00, P 7	Riedel W.
Geschlechterverhältnisse und Feminismus in Japan Seminar; 2 SWS; ben. Schein; Fr, 8:30 - 10:00, P 109 a	Rossmann U.
Feministische Linguistik Proseminar; 2 SWS; ben. Schein; Mo, 11:00 - 12:30, P 207	Grein M.
Syntax I Proseminar; 2 SWS; ben. Schein; Mi, 16:30 - 18:00, P 108	Hiegl B.

Fachbereich 15

Barocke Dichtung in Spanien und Spanischamerika Vorlesung; 2 SWS; Mi, Do, 9:00 - 10:00, P 104	Janik D.
Dante Vorlesung; 2 SWS; Do, 9:30 - 11:00, P 4	Ley K.
Portugiesische Narrativik des 20. Jahrhunderts Vorlesung; 2 SWS; Di, 10:00 - 11:30, P 102	Geisler E.
Typisierung und Klassifikation der romanischen Sprachen [L] Vorlesung; 2 SWS; Mi, 10:00 - 12:00, P 204	Staub B.
Die römische Liebeslegie Vorlesung; 2 SWS; Di, 10:00 - 12:00, P 206	Blümer W.

- Historische Landeskunde: Die Westprovinzen des Römischen Reiches (Teil III); Vorlesung; 1 SWS; Mi, 12:00 - 13:00, P 206 Müller D.
- Lateinische Sprachwissenschaft: Semantik und Stilistik Blänsdorf J.
Vorlesung; 2 SWS; Di, 8:30 - 10:00, P 206
- Plautus und Terenz Blänsdorf J.
Vorlesung; 2 SWS; Mi, Do, 9:00 - 10:00, P 206
- Polybios und die hellenistische Geschichtsschreibung Pietsch Ch.
Vorlesung; 2 SWS; Mi, 10:00 - 12:00, P 206
- Griechische Kunst II Kreikenbom D.
Vorlesung; 2 SWS; Mi, 13:15 - 15:00, P 3
- Die Kunst des Barocks - Überblicksvorlesung Teil VI Bringmann M.
Vorlesung; Di, 18:15 - 19:45, Raum n.V.; Hörsaal Binger Str.26; erster Termin: 29.10.2002
- Die Kunst des Mittelalters in Burgund vom 9.-16. Jahrhundert von Winterfeld D.
Vorlesung; Mi, 17:15 - 18:45, Raum n.V.; Hörsaal Binger Str.26; erster Termin: 30.10.2002
- Malerei und Skulptur in Frankreich seit dem Auslaufen des Ersten Empire Imiela H.-J.
Vorlesung; 2 SWS; Mo, 18:15 - 19:45, Raum n.V.; Binger Straße 26, Hörsaal 4. Stk.; erster Termin: 28.10.2002
- Altorientalische Literaturen Prechel D.
Vorlesung; 2 SWS; ben. Schein; Mi, 13:00 - 15:00, P 6
- Fachbereich 16**
- Vorlesung: Der Verleger als Wissensvermittler - Populärwissenschaftliche Verlagsprogramme von der frühen Neuzeit bis ins 20. Jahrhundert; Schneider U.
Vorlesung; 2 SWS; Do, 10:30 - 12:30, P 2
- Vorlesung: Medien- und Kommunikationsgeschichte I: Schrift und Buch in Alten Reichen; Fischer E.
Vorlesung; 2 SWS; Do, 16:00 - 18:00, P 4
- Vorlesung: Verlagsbetriebslehre: Der Verlag als Geschäftsbetrieb Müller W.
Vorlesung; 2 SWS; Do, 8:30 - 10:00, P 10
- Mainzer Spielplan. Besprechungen von konzertanten und musiktheatralischen Werken in aktuellen Produktionen in Mainz und Umgebung; Übung; 2 SWS; Wiesend R.
Schein; Mo, 12:00 - 14:00, Musiksaal
- Musikgeschichte im Überblick II: ca. 1400-1700 Wiesend R.
Vorlesung; 2 SWS; Mi, 10:00 - 12:00, Musiksaal
- „Vernunftreligion“-Geschichtliche Gestalten neuzeitlicher Religionskritik und Religionsphilosophie; Schilson A.
Vorlesung; 2 SWS; Do, 9:00 - 11:00, P 15;
erster Termin: 07.11.2002, 9:00 - 11:00 Uhr, P 15
- Fachbereich 17**
- Wortlose Wissenschaft: Bildgeschichte der "Wissenschaftlichen Revolution" Remmert V.
Vorlesung; 2 SWS; Mi, 17:00 - 19:00, 05-426
- Glück im Spiel- Mathematische Betrachtungen zu Glücksspielen Bühler W.J.
Vorlesung; 2 SWS; Mi, 16:00 - 18:00, 05-136
- Fachbereich 18**
- Einführung in die Meteorologie I (A: Allgemeine Meteorologie) [A, L] Jaenicke R.
Vorlesung; 3 SWS; Schein; Klausur; Mo, 12:00 - 13:00, SR 537; Di, 10:00 - 12:00, Raum n.V.
- Einführung in die Meteorologie I (B: Klimatologie) [A, L] Jaenicke R.
Vorlesung; 1 SWS; Do, 12:00 - 13:00, SR 537; Zeit und Ort n. v.

Fachbereich 19

Recht für Chemiker und andere Naturwissenschaftler [RfChem]
Vorlesung mit Übung; 2 SWS; Schein; Erwerb der Sachkunde nach
§5ChemVerbotsV; Mo, 17:15 - 18:45, Hs 22; erster Termin: 28.10.2002

Eßmann R.

Fachbereich 21

Einführung in die Biologie
Vorlesung; 4 SWS; Schein; ECTS: 5; Mo, Mi, 10:15 - 12:00, Hs 18

Kadereit J.W.

Markl J.

Wegener G.

Einführung in die Pflanzengeographie II (Formationslehre)
Vorlesung; 1 SWS; Mi, 12:15 - 13:00, SR 275 (Spez. Botanik); erster
Termin: 06.11.2002

Lüpnitz D.

Biologie und Gesellschaft: Diskussion philosophischer und
gesellschaftlicher Aspekte biologischer Forschung; Seminar; 2 SWS;
Schein; ECTS: 2; Mo, 17:15 - 19:00, SR 275 (Spez. Botanik)

Wegener G.

Kamp G.

Biologie des Menschen
Vorlesung; 3 SWS; Schein; ECTS: 3; Mi, 9:15 - 12:00, Hs Anthropologie;
erster Termin: 06.11.2002

Alt K.W.

Haaf Th.

N.N.

Biologie und Chemie des Sauerstoffs
Vorlesung; 1 SWS; Schein; ECTS: 1; Di, 13.15 - 14.00 Uhr, HS 18,
Vorlesungsbeginn: 05. November 2002

Uden G.

Stoffwechsel und Energetik
Vorlesung; 2 SWS; Schein; ECTS: 2; Mo, 9:15 - 11:00, SR 11;
Vorlesungsbeginn: 28. Oktober 2002

Uden G.

Fachbereich 22

Ägypten: wirtschaftliche und soziale Entwicklungsprobleme eines
Drittworldlandes [ÄgyptV]; Vorlesung; ECTS: 4; (L)(IS); Di, 8:15 - 9:45, N
6

Meyer G.

Regionale Geographie von Südostasien [SE-AsienV]
Vorlesung; 2 SWS; ECTS: 4; (IS); Di, 11:15 - 12:45, N 3

Fuchs H.-J.

Fachbereich 25

Musikgeschichte: Kirchenmusik
Vorlesung; 2 SWS; Do, 9:00 - 10:30, Raum n.V.; R 112; erster Termin:
18.04.2002, 9:00 - 10:30 Uhr

Krombach G.

Fachbereich 26

Sport und Gesundheit - alternative Reflexionen aus soziologischer und
medizinischer Sicht [SeFz]; Seminar; 2 SWS; (bevorzugt für den
Studienschwerpunkt Freizeitsport und Wirtschaftspädagogen); Mi, 10:00 -
12:00, Hs 3

Messing M.

Ulmer H.-V.

Fremdsprachenzentrum (FSZ)

Jakob-Welder-Weg 18, 55099 Mainz, Tel. 06131-39-22648, Fax. 06131-39-24327,

E-Mail: fsz@mail.uni-mainz.de

Leitung: Dr. phil. Müller-Küppers, Evelyn, Raum U1-631, Jakob-Welder-Weg 18, 55099 Mainz, App. 23188

Sprechzeiten: im Semester: Mi., Do. 12.00 - 13.00 Uhr, Di. 14.00 - 15.00 Uhr, vorlesungsfreie Zeit: Mo., Fr. 9.00 - 12.00 Uhr

Sekretariat: Kümmer, Christa, Sekretariat, Raum U1-609, Jakob-Welder-Weg 18, 55099 Mainz, App. 2 26 48

Sprechzeiten: Mo., Di., Do., Fr. 10.00 - 12.00 Uhr, Mi. 13.00 - 15.00 Uhr

Studienberatung und Vertrauensdozenten: Dr. phil. Bickes, Gerhard, Akad.Oberrat, Raum U1-627, Jakob-Welder-Weg 18, 55099 Mainz, App. 2 21 05; Dr. phil. Müller-Küppers, Evelyn, Raum U1-631, Jakob-Welder-Weg 18, 55099 Mainz, App. 23188; Dr. phil. Wahner, Angela, Akad.Rätin, Raum U1-625, Jakob-Welder-Weg 18, 55099 Mainz, App. 20169

Sprechzeiten: Dr. Gerhard Bickes/ im Semester: Di., Mi. 12.00 - 13.00 Uhr, vorlesungsfreie Zeit: Mi., Do. 9.00 - 12.00 Uhr ... Dr. Angela Wahner/im Semester: Mo., Mi. 12.00 - 13.00 Uhr, vorlesungsfreie Zeit: Di. 13.00 - 16.00 und Do. 9.00 - 12.00

Betriebstechnik: Reis, Herbert, Raum U1-621, Jakob-Welder-Weg 18, 55099 Mainz, App. 24262

Lehrbeauftragte: Aboub, Abdesslem, Raum U1-612, Jakob-Welder-Weg 18, 55099 Mainz, App. 2 47 45; Angelini, Chiara, Dottoressa, Raum U1-612, Jakob-Welder-Weg 18, 55099 Mainz, App. 2 47 45; Dipl.-Psych. Angulo-Martínez, José Luis, Raum U1 620, Jakob-Welder-Weg 18, 55099 Mainz, App. 2 21 77; Antonova, Halyna, Raum U1 620, Jakob-Welder-Weg 18, 55099 Mainz, App. 22177; Dr. phil. Bauer, Stefanie, Raum U1 635, Jakob-Welder-Weg 18, 55099 Mainz, App. 2 31 89; Behrendt, Joram, Raum U1 635, Jakob-Welder-Weg 18, 55099 Mainz, App. 23189; Dr. phil. Bleicher, Thomas, Raum U1-635, Jakob-Welder-Weg 18, 55099 Mainz, App. 23189; Boscolo, Cristina, Raum U1 612, Jakob-Welder-Weg 18, 55099 Mainz, App. 24745; Bräutigam, Gundula, M.A., Raum U1-635, Jakob-Welder-Weg 18, 55099 Mainz, App. 23189; Breuer, Astrid, Raum U1 620, Jakob-Welder-Weg 18, 55099 Mainz, App. 22809; Calentier, François, Raum U1 612, Jakob-Welder-Weg 18, 55099 Mainz, App. 24745; Dr. Casallas de Brake, Cristina, Raum U1 620, Jakob-Welder-Weg 18, 55099 Mainz, App. 22177; Ceroni, Daniela, M.A., Raum U1 612, Jakob-Welder-Weg 18, 55099 Mainz, App. 24745; Dipl.-Übers. Chauvin-Brandscheid, Colette, Raum U1 612, Jakob-Welder-Weg 18, 55099 Mainz, App. 24745; Deasy, John Michael, B.A., Raum U1 544, Jakob-Welder-Weg 18, 55099 Mainz, App. 22813; Esser, Evelyn, M.A., Raum U1 620, Jakob-Welder-Weg 18, 55099 Mainz, App. 22177; Dr. phil. Färber, Andreas, Raum U1 620, Jakob-Welder-Weg 18, 55099 Mainz, App. 22177; Frolova, Irina, Raum U1 635, Jakob-Welder-Weg 18, 55099 Mainz, App. 23189; Dr. med. Gamm, Heinold, Jakob-Welder-Weg 18, 55099 Mainz, App. 22648; Giessler, Tanja, M.A., Raum U1-635, Jakob-Welder-Weg 18, 55099 Mainz, App. 23189; Göres, Monica, M.A., Raum U1 620, Jakob-Welder-Weg 18, 55099 Mainz, App. 22177; Incze, Cora, M.A., Raum U1 635, Jakob-Welder-Weg 18, 55099 Mainz, App. 23189; Kroemer, Sandra, M.A., Raum U1 635, Jakob-Welder-Weg 18, 55099 Mainz, App. 23189; Loth, Katharina, Raum U1 620, Jakob-Welder-Weg 18, 55099 Mainz, App. 22177; Malpeli-Grün, Maria-Grazia, M.A., Raum U1 612, Jakob-Welder-Weg 18, 55099 Mainz, App. 24745; Meierl, Andrea, M.A., Raum U1 635, Jakob-Welder-Weg 18, 55099 Mainz, App. 23189; Meisl-Faust, Agi, Raum U1 635, Jakob-Welder-Weg 18, 55099 Mainz, App. 23189; Min, Hye-Ran, M.A., Raum U1 612, Jakob-Welder-Weg 18, 55099 Mainz, App. 24745; Nietzel, Margot, Raum U1 635, Jakob-Welder-Weg 18, 55099 Mainz, App. 23189; Panitz, Sonja, Raum U1 635, Jakob-Welder-Weg 18, 55099 Mainz, App. 23189; Dr. phil. Papadopoulos, Christiane, Raum U1 620, Jakob-Welder-Weg 18, 55099 Mainz, App. 22177; Parma, Vinicio Piero, Raum U1 612, Jakob-Welder-Weg 18, 55099 Mainz, App. 24745; Platte, Katrin, M.A., Raum U1 635, Jakob-Welder-Weg 18, 55099 Mainz, App. 23189; Rau-Mann, Dagmar, Raum U1 635, Jakob-Welder-Weg 18, 55099 Mainz, App. 23189; Ruiz Pino, Adriana, Licenciada en lenguas modernas,

Raum U1 620, Jakob-Welder-Weg 18, 55099 Mainz, App. 22177; Schöpp, Frank, M.A., Raum U1 635, Jakob-Welder-Weg 18, 55099 Mainz, App. 23189; Soto de Kamann, Silvia, Raum U1 620, Jakob-Welder-Weg 18, 55099 Mainz, App. 22177; Urban, Almuth, Raum U1-635, Jakob-Welder-Weg 18, 55099 Mainz, App. 23189; Velten, Alexandra, M.A., Raum 02 572, Jakob-Welder-Weg 18, 55099 Mainz, App. 23218; Vishvanath, Jasmin, Raum U1 620, Jakob-Welder-Weg 18, 55099 Mainz, App. 22177; Wiemer, Claudia, M.A., Raum U1 635, Jakob-Welder-Weg 18, 55099 Mainz, App. 23189; Zöllner, Inge, M.A., Raum U1 635, Jakob-Welder-Weg 18, 55099 Mainz, App. 23189

Lehrkörper

Dozentinnen/Dozenten und Lehrkräfte für besondere Aufgaben

- Bickes**, Gerhard, Dr. phil., Akad.Oberrat, Fremdsprachenzentrum (FSZ) (Deutsch als Fremdsprache); Raum U1-627, Jakob-Welder-Weg 18, 55099 Mainz, App. 2 21 05
- Müller-Küppers**, Evelyn, Dr. phil., Fremdsprachenzentrum (FSZ) (Deutsch als Fremdsprache); Raum U1-631, Jakob-Welder-Weg 18, 55099 Mainz, App. 23188
- Wahner**, Angela, Dr. phil., Akad.Rätin, Fremdsprachenzentrum (FSZ) (Deutsch als Fremdsprache); Raum U1-625, Jakob-Welder-Weg 18, 55099 Mainz, App. 20169

Lehrbeauftragte

- Aboub**, Abdesslem, Fremdsprachenzentrum (FSZ) (Französisch); Raum U1-612, Jakob-Welder-Weg 18, 55099 Mainz, App. 2 47 45
- Angelini**, Chiara, Dottoressa, Fremdsprachenzentrum (FSZ) (Italienisch); Raum U1-612, Jakob-Welder-Weg 18, 55099 Mainz, App. 2 47 45
- Angulo-Martinez**, José Luis, Dipl.-Psych., Fremdsprachenzentrum (FSZ) (Spanisch); Raum U1 620, Jakob-Welder-Weg 18, 55099 Mainz, App. 2 21 77
- Antonova**, Halyna, Fremdsprachenzentrum (FSZ) (Russisch); Raum U1 620, Jakob-Welder-Weg 18, 55099 Mainz, App. 22177
- Bauer**, Stefanie, Dr. phil., Fremdsprachenzentrum (FSZ) (Deutsch als Fremdsprache); Raum U1 635, Jakob-Welder-Weg 18, 55099 Mainz, App. 2 31 89
- Behrendt**, Joram, Fremdsprachenzentrum (FSZ) (Deutsch als Fremdsprache); Raum U1 635, Jakob-Welder-Weg 18, 55099 Mainz, App. 23189
- Bleicher**, Thomas, Dr. phil., Fremdsprachenzentrum (FSZ) (Deutsch als Fremdsprache); Raum U1-635, Jakob-Welder-Weg 18, 55099 Mainz, App. 23189
- Boscolo**, Cristina, Fremdsprachenzentrum (FSZ) (Italienisch); Raum U1 612, Jakob-Welder-Weg 18, 55099 Mainz, App. 24745
- Bräutigam**, Gundula, M.A., Fremdsprachenzentrum (FSZ) (Deutsch als Fremdsprache); Raum U1-635, Jakob-Welder-Weg 18, 55099 Mainz, App. 23189
- Breuer**, Astrid, Fremdsprachenzentrum (FSZ) (Russisch); Raum U1 620, Jakob-Welder-Weg 18, 55099 Mainz, App. 22809
- Calentier**, François, Fremdsprachenzentrum (FSZ) (Französisch); Raum U1 612, Jakob-Welder-Weg 18, 55099 Mainz, App. 24745
- Casallas de Brake**, Cristina, Dr., Fremdsprachenzentrum (FSZ) (Spanisch); Raum U1 620, Jakob-Welder-Weg 18, 55099 Mainz, App. 22177
- Ceroni**, Daniela, M.A., Fremdsprachenzentrum (FSZ) (Italienisch); Raum U1 612, Jakob-Welder-Weg 18, 55099 Mainz, App. 24745
- Chauvin-Brandscheid**, Colette, Dipl.-Übers., Fremdsprachenzentrum (FSZ) (Französisch); Raum U1 612, Jakob-Welder-Weg 18, 55099 Mainz, App. 24745
- Deasy**, John Michael, B.A., Fremdsprachenzentrum (FSZ) (Englisch); Raum U1 544, Jakob-Welder-Weg 18, 55099 Mainz, App. 22813
- Esser**, Evelyn, M.A., Fremdsprachenzentrum (FSZ) (Englisch); Raum U1 620, Jakob-Welder-Weg 18, 55099 Mainz, App. 22177
- Färber**, Andreas, Dr. phil., Fremdsprachenzentrum (FSZ) (Englisch); Raum U1 620, Jakob-Welder-Weg 18, 55099 Mainz, App. 22177

- Frolova**, Irina, Fremdsprachenzentrum (FSZ) (Deutsch als Fremdsprache); Raum U1 635, Jakob-Welder-Weg 18, 55099 Mainz, App. 23189
- Gamm**, Heino, Dr. med., Fremdsprachenzentrum (FSZ) (Spanisch); Jakob-Welder-Weg 18, 55099 Mainz, App. 22648
- Giessler**, Tanja, M.A., Fremdsprachenzentrum (FSZ) (Deutsch als Fremdsprache); Raum U1-635, Jakob-Welder-Weg 18, 55099 Mainz, App. 23189
- Göres**, Monica, M.A., Fremdsprachenzentrum (FSZ) (Englisch); Raum U1 620, Jakob-Welder-Weg 18, 55099 Mainz, App. 22177
- Incze**, Cora, M.A., Fremdsprachenzentrum (FSZ) (Deutsch als Fremdsprache); Raum U1 635, Jakob-Welder-Weg 18, 55099 Mainz, App. 23189
- Kroemer**, Sandra, M.A., Fremdsprachenzentrum (FSZ) (Deutsch als Fremdsprache); Raum U1 635, Jakob-Welder-Weg 18, 55099 Mainz, App. 23189
- Loth**, Katharina, Fremdsprachenzentrum (FSZ) (Russisch); Raum U1 620, Jakob-Welder-Weg 18, 55099 Mainz, App. 22177
- Malpeli-Grün**, Maria-Grazia, M.A., Fremdsprachenzentrum (FSZ) (Italienisch); Raum U1 612, Jakob-Welder-Weg 18, 55099 Mainz, App. 24745
- Meierl**, Andrea, M.A., Fremdsprachenzentrum (FSZ) (Deutsch als Fremdsprache); Raum U1 635, Jakob-Welder-Weg 18, 55099 Mainz, App. 23189
- Meisl-Faust**, Agi, Fremdsprachenzentrum (FSZ) (Deutsch als Fremdsprache); Raum U1 635, Jakob-Welder-Weg 18, 55099 Mainz, App. 23189
- Min**, Hye-Ran, M.A., Fremdsprachenzentrum (FSZ) (Koreanisch); Raum U1 612, Jakob-Welder-Weg 18, 55099 Mainz, App. 24745
- Nietzel**, Margot, Fremdsprachenzentrum (FSZ) (Deutsch als Fremdsprache); Raum U1 635, Jakob-Welder-Weg 18, 55099 Mainz, App. 23189
- Panitz**, Sonja, Fremdsprachenzentrum (FSZ) (Deutsch als Fremdsprache); Raum U1 635, Jakob-Welder-Weg 18, 55099 Mainz, App. 23189
- Papadopoulos**, Christiane, Dr. phil., Fremdsprachenzentrum (FSZ) (Französisch); Raum U1 620, Jakob-Welder-Weg 18, 55099 Mainz, App. 22177
- Parma**, Vinicio Piero, Fremdsprachenzentrum (FSZ) (Italienisch); Raum U1 612, Jakob-Welder-Weg 18, 55099 Mainz, App. 24745
- Platte**, Katrin, M.A., Fremdsprachenzentrum (FSZ) (Deutsch als Fremdsprache); Raum U1 635, Jakob-Welder-Weg 18, 55099 Mainz, App. 23189
- Rau-Mann**, Dagmar, Fremdsprachenzentrum (FSZ) (Deutsch als Fremdsprache); Raum U1 635, Jakob-Welder-Weg 18, 55099 Mainz, App. 23189
- Ruiz Pino**, Adriana, Licenciada en lenguas modernas, Fremdsprachenzentrum (FSZ) (Spanisch); Raum U1 620, Jakob-Welder-Weg 18, 55099 Mainz, App. 22177
- Schöpp**, Frank, M.A., Fremdsprachenzentrum (FSZ) (Deutsch als Fremdsprache); Raum U1 635, Jakob-Welder-Weg 18, 55099 Mainz, App. 23189
- Soto de Kamann**, Silvia, Fremdsprachenzentrum (FSZ) (Spanisch); Raum U1 620, Jakob-Welder-Weg 18, 55099 Mainz, App. 22177
- Urban**, Almuth, Fremdsprachenzentrum (FSZ) (Deutsch als Fremdsprache); Raum U1-635, Jakob-Welder-Weg 18, 55099 Mainz, App. 23189
- Velten**, Alexandra, M.A., Fremdsprachenzentrum (FSZ) (Englisch); Raum 02 572, Jakob-Welder-Weg 18, 55099 Mainz, App. 23218
- Vishvanath**, Jasmin, Fremdsprachenzentrum (FSZ) (Englisch); Raum U1 620, Jakob-Welder-Weg 18, 55099 Mainz, App. 22177
- Wiemer**, Claudia, M.A., Fremdsprachenzentrum (FSZ) (Deutsch als Fremdsprache); Raum U1 635, Jakob-Welder-Weg 18, 55099 Mainz, App. 23189
- Zöllner**, Inge, M.A., Fremdsprachenzentrum (FSZ) (Deutsch als Fremdsprache); Raum U1 635, Jakob-Welder-Weg 18, 55099 Mainz, App. 23189

Lehrveranstaltungen

Deutsch als Fremdsprache

Studienvorbereitende und studienbegleitende Sprachlehrveranstaltungen

Sprachlehrveranstaltungen vor Aufnahme des Fachstudiums

Mittelstufe: „Einführung in die Wissenschaftssprache“

Kurs A

Deutsch als Fremdsprache - Mittelstufe Kurs A [DaF MS/A]

Sprachkurs; 20 SWS; freitags in P6 & P 5;

Sprachkurs	Mo	12:00 - 15:30	U1-508	Meisl-Faust A.
	Di	13:30 - 17:00	P 202	Schöpp F.
	Mi	14:00 - 17:30	P 202	Müller-Küppers E.
	Do	12:00 - 15:30	00-812	
	Fr	08:30 - 12:00	U1-508	

Kurs B

Deutsch als Fremdsprache - Mittelstufe Kurs B [DaF MS/B]

Sprachkurs; 20 SWS;

Sprachkurs	Mo, Fr	08:30 - 12:00	00-812	Stiller E.
	Di	08:30 - 12:00	U1-912	Bickes G.
	Mi	12:00 - 15:30	00-812	Nussbaum A.-K.
	Do	08:30 - 12:00	U1-732	

Kurs C

Deutsch als Fremdsprache - Mittelstufe Kurs C [DaF MS/C]

Sprachkurs; 20 SWS; Mo, 12:00 - 15:30, U1-732; Di, 8:30 - 12:00, U1-508;

Mi, 8:30 - 12:00, P 200; Do, 8:30 - 12:00, U1-912; Fr, 12:00 - 15:30, P 200

Giessler T.
Bickes G.
Incze C.

Kurs D

Deutsch als Fremdsprache - Mittelstufe Kurs D [DaF MS/D]

Sprachkurs; 20 SWS; Mo, 12:00 - 15:30, P 202; Di, 12:00 - 15:30, 00-812;

Mi, 12:00 - 15:30, U1-508; Do, 13:30 - 17:00, U1-912; Fr, 10:30 - 14:00, P 202

Bickes G.
Meierl A.
Bräutigam G.

Oberstufe: „Schriftliche und mündliche Kommunikationsverfahren im akademischen Bereich“ (zur Vorbereitung auf die Deutsche Sprachprüfung für den Hochschulzugang ausländischer Studienbewerber - DSH -)

Kurs A

Deutsch als Fremdsprache - Oberstufe Kurs A [DaF OS/A]

Sprachkurs; 16 SWS; Mo, 8:30 - 12:00, U1-912; Di, 12:00 - 15:30, U1-732;

Mi, 8:30 - 12:00, 00-812; Do, 12:00 - 15:30, P 202

Wahner A.
Behrendt J.

Kurs B

Deutsch als Fremdsprache - Oberstufe Kurs B [DaF OS/B]

Sprachkurs; 16 SWS; Mo, Do, 8:30 - 12:00, P 202; Di, 8:30 - 12:00,

00-812; Mi, 8:30 - 12:00, U1-508

Wiemer C.
Zöllner I.

Kurs C

Deutsch als Fremdsprache - Oberstufe Kurs C [OS/C]
 Sprachkurs; 16 SWS; Mo, 13:00 - 16:30, P 200; Di, 10:00 - 13:30, P 202;
 Do, 8:30 - 12:00, U1-508; Fr, 11:00 - 14:30, U1-732

Hoppe S.
 Rau-Mann D.

Kurs D

Deutsch als Fremdsprache - Oberstufe Kurs D [DaF OS/D]
 Sprachkurs; 16 SWS; Di, 12:00 - 15:30, U1-912; Mi, 10:30 - 14:00, P 202;
 Do, 8:30 - 12:00, 00-812; Fr, 8:30 - 12:00, U1-912

Köster C.
 Nietzel M.

Sprachlehrveranstaltung nach Aufnahme des Fachstudiums

Deutsch als Fremdsprache - SB 7 „Deutsch als Fremdsprache für
 Naturwissenschaftler“ [DaF SB 7]; Sprachkurs; 2 SWS; ben. Schein; ECTS:
 2; Mi, 17:30 - 19:00, U1-912

Müller-Küppers E.

Deutsch als Fremdsprache - SB 1 „Übungen zur Aussprache (Lautbildung und
 Intonation)“ [DaF SB 1]; Sprachkurs; 2 SWS; Schein; ECTS: 2; Anmeldung im
 Sekretariat des FSZ; Mo, 15:30 - 17:00, P 202

Kroemer S.

Deutsch als Fremdsprache - SB 2 „Grammatik und Stilistik der
 Wissenschaftssprache“ [DaF SB 2]; Sprachkurs; 2 SWS; ben. Schein; ECTS:
 2; Do, 14:00 - 15:30, U1-508

Bickes G.

Deutsch als Fremdsprache - SB 3 „Einführung in wissenschaftliche
 Arbeitstechniken“ [DaF SB 3]; Sprachkurs; 2 SWS; ben. Schein; ECTS: 2;
 Di, 8:30 - 10:00, P 202

Wahner A.

Deutsch als Fremdsprache - SB 4 „Wirtschaftskommunikation“ [DaF SB 4]
 Sprachkurs; 2 SWS; ben. Schein; ECTS: 2; Do, 12:00 - 13:30, U1-912

Bickes G.

Deutsch als Fremdsprache - SB 5 „Einführung in die deutsche
 Rechtssprache“ [DaF SB5]; Sprachkurs; 2 SWS; ben. Schein; ECTS: 2; Do,
 12:00 - 13:30, U1-508

Wahner A.

Deutsch als Fremdsprache - SB 6 „Einführung in die Fachsprache der
 Geistes- und Sozialwissenschaften“ [DaF SB 6]; Sprachkurs; 2 SWS; ben.
 Schein; ECTS: 2; Di, 11:00 - 12:30, P 200; Anmeldung bis spätestens 15.
 10. 2002

Wahner A.

Sprachlehrveranstaltungen für ausländische Gastwissenschaftler

Deutsch als Fremdsprache für ausländische Gastwissenschaftler 1 -
 Anfänger - [DaF GW1]; Sprachkurs; 6 SWS; Schein; Mo, Fr, 18:00 - 20:30,
 U1-732

Bleicher Th.

Deutsch als Fremdsprache für ausländische Gastwissenschaftler 2 -
 Fortgeschrittene - [DaF GW2]; Sprachkurs; 6 SWS; Schein; Di, Do, 18:00 -
 20:30, U1-508

Panitz S.

Deutsch als Fremdsprache für SOKRATES-/Programmstudierende

Deutsch als Fremdsprache für SOKRATES-/Programmstudierende - Brückenkurs
 - [Sokr.BK]; Sprachkurs; 6 SWS; Schein; ECTS: 6; Einstufungsprüfung 2.
 Oktober 2002, 8.30 Uhr; Di, 17:00 - 19:30, P 202; Do, 17:00 - 19:30,
 U1-732

Frolova I.

Deutsch als Fremdsprache für SOKRATES-/Programmstudierende - Mittelstufe
 1 - [Sokr MS1]; Sprachkurs; 6 SWS; Schein; ECTS: 6; Di, 15:30 - 18:00,
 00-812; Do, 13:00 - 15:30, P 200; Einstufungsprüfung Dienstag, 2. Oktober
 2002, 8.30 Uhr

Urban A.

- Deutsch als Fremdsprache für SOKRATES-/Programmstudierende - Mittelstufe
2 - [Sokr.MS2]; Sprachkurs; 6 SWS; Schein; Di, 14:30 - 18:00, U1-508; Mi,
12:00 - 13:30, U1-912; Einstufungsprüfung 2. Oktober 2002, 8.30 Uhr Bauer S.
- Deutsch als Fremdsprache für SOKRATES-/Programmstudierende - Oberstufe 1
- [Sokr.OS1]; Sprachkurs; 6 SWS; Schein; Mo, Mi, 17:00 - 19:30, P 200;
Einstufungsprüfung 2. Oktober 2002, 8.30 Uhr Platte K.

Sprachlehrveranstaltungen für Hörende aller Fachbereiche

Stufe 1

Allgemeine Lernziele:

1. Ausbaufähige lexikalische und grammatische Grundkenntnisse.
2. Elementare Kommunikationsfähigkeit, die dazu befähigt, die wichtigsten, ausgewählten Situationen des Studien- und Berufsalltags schriftlich und mündlich zu bewältigen (vgl. auch Fertigkeiten)
3. Landeskundliche Kenntnisse
4. Kritische Einschätzung der eigenen Fähigkeiten, Stärken und Schwächen, Entwicklung einer individuellen Lernstrategie für die weitere intensive Beschäftigung mit der Fremdsprache

Fertigkeiten:

1. **Hören:** einfache Äußerungen (Mono-, Dia-, Multiloge) zu ausgewählten Situationen des Studien- und Berufsalltags verstehen
2. **Lesen:** adaptierte schriftliche Texte geringen Schwierigkeitsgrades über das Zielsprachenland verstehen, die wichtigsten Informationen entnehmen.
3. **Sprechen:** an einfachen Alltagsgesprächen teilnehmen
4. **Schreiben:** kurze standardisierte Texte und persönliche Briefe abfassen

Stufe 2

Allgemeine Lernziele:

1. Solide Kenntnisse des Grundwortschatzes und der grammatischen Grundstrukturen im situativen Gebrauch.
2. Sprachlich angemessene Bewältigung der gebräuchlichsten Kommunikationssituationen in Alltag, Studium und Beruf (vgl. auch „Fertigkeiten“)
3. Kenntnis der wichtigsten landeskundlichen Gegebenheiten, die für ein Teilstudium oder Praktikum im Land der Zielsprache relevant sind.
4. Individuelle Lernstrategie zur selbständigen Auseinandersetzung mit der Fremdsprache und dem Zielland; Strategien zur Kompensation sprachlicher Mängel (Nachfragen, Umschreiben etc.)

Fertigkeiten:

1. **Hören:** authentische Hörtexte über Alltagsthemen und Zeitgeschehen verstehen
2. **Lesen:** einfache, auch fachbezogene Lesetexte zu Alltagsthemen und Zeitgeschehen verstehen, inhaltlich und sprachlich auswerten
3. **Sprechen:** sich an Gesprächen über Alltagsthemen beteiligen, dabei einen Standpunkt zu einem einfachen Thema formulieren und verteidigen
4. **Schreiben:** einfache, auch fachbezogene Texte zusammenfassen, selbst kurze Texte in einer der Thematik und dem Schreibenanlass entsprechenden Textsorte abfassen

Stufe 3

Allgemeine Lernziele:

1. ausreichende lexikalische und grammatische Kenntnisse, die für einen Auslands- und Studienaufenthalt relevant sind.
2. sichere und adäquate Bewältigung der entsprechenden Kommunikationssituationen durch variablen Einsatz der sprachlichen Mittel (vgl. auch „Fertigkeiten“)
3. solides fremdkulturelles Wissen, Kenntnis der landeskundlichen Besonderheiten des Zielsprachenlandes, die für das Auslandsstudium und den Beruf von Bedeutung sind.
4. Fähigkeit, die landeskundlichen sowie studien- und berufsbezogenen Kenntnisse und Fertigkeiten im Zielsprachenland selbständig weiterzuentwickeln.

Fertigkeiten:

1. **Hören:** längere gesprochene, auch über Tonträger bzw. Bild- und Tonmedien präsentierte monologische und dialogische fachbezogene Originaltexte aus bestimmten Wissenschaftsbereichen verstehen.
2. **Lesen:** längere gedruckt vorliegende fachbezogene Originaltexte aus bestimmten Wissenschaftsbereichen verstehen.
3. **Sprechen:** Stellungnahmen formulieren und an Diskussionen teilnehmen, kurze, fachbezogene Vorträge auf der Grundlage eines selbständig vorbereiteten Stichpunktkonzepts/Thesenpapiers halten, in beruflichen Situationen sprachlich weitgehend angemessen reagieren.
4. **Schreiben:** aus längeren fachbezogenen Texten wichtige Informationen in Stichpunkten exzerpieren, Texte zusammenfassen; längere, mündlich dargebotene Texte stichpunktartig mitnotieren und sie wiedergeben/zusammenfassen; längere (3-4 Seiten) fachbezogene Texte zu einem vorgegebenen Thema verfassen.

Stufe 4**Allgemeine Lernziele:**

1. Sichere Beherrschung der Vielfalt der sprachlichen Mittel.
2. Umfassende kommunikative fremdsprachliche Kompetenz, um in allen allgemeinen sowie studien- und berufsbezogenen Situationen - nahezu wie ein akademisch gebildeter Muttersprachler - korrekt, flüssig und adäquat reagieren zu können (vgl. auch „Fertigkeiten“).
3. Vertrautheit mit spezifischen fremdkulturellen Besonderheiten des Ziellandes, störungsfreie Kommunikation mit Angehörigen der anderen Kultur.
4. Fähigkeit, die landeskundlichen sowie studien- und berufsbezogenen Kenntnisse und Fertigkeiten im Zielland selbständig zu vervollkommen.

Fertigkeiten:

1. **Hören:** Fachvorträge, akademische Vorlesungen verstehen.
2. **Lesen:** Fachtexte auf hohem sprachlichen Niveau verstehen, wissenschaftliche Publikationen verstehen.
3. **Sprechen:** an fachbezogenen Diskussionen aktiv teilnehmen; fachbezogene Vorträge auf der Grundlage eines selbständig vorbereiteten Stichpunktkonzepts/Thesenpapiers halten; sich in studien- und berufsbezogenen Situationen spontan und korrekt äußern.
4. **Schreiben:** eine fachbezogene schriftliche Abhandlung auf hohem sprachlichen und inhaltlichen Niveau abfassen.

Sprachkurse Englisch**Level I: Foundation in English**

English Essentials III [E I.3]

Sprachkurs; 3 SWS; Schein; ECTS: 3;

Sprachkurs

Fr

12:00 - 14:30

00-812

Vishvanath J.

Level II: English in review

English in Review I [E II.1]

Sprachkurs; 3 SWS; Schein; ECTS: 3; Fr, 8:00 - 10:30, P 202

Färber A.

English in Review II [E II.2]

Sprachkurs; 3 SWS; Schein; ECTS: 3; Fr, 15:00 - 17:30, U1-732

Vishvanath J.

English in Review III [E II.3]

Sprachkurs; 3 SWS; Schein; ECTS: 3; Mo, 15:30 - 18:00, U1-732

Göres M.

Level III: English for special purposes

English for Academic Purposes I [E III.1]

Sprachkurs; 3 SWS; Schein; ECTS: 3; Mo, 8:00 - 10:30, P 200

Esser E.

English for Academic Purposes II [E III.2]

Sprachkurs; 3 SWS; Schein; ECTS: 3; Do, 8:00 - 10:30, P 200

Esser E.

English for Business [E III.3] Sprachkurs; 3 SWS; Schein; ECTS: 3; Mi, 15:30 - 18:00, 00-812	Hattemer A.
English for Law [E III.5] Sprachkurs; 3 SWS; Schein; ECTS: 3; Mi, 18:00 - 20:30, 00-812	Deasy J.M.
English for Medicine [E III.4] Sprachkurs; 3 SWS; Schein; ECTS: 3; Mi, 8:00 - 10:30, P 202	Färber A.

Level IV: Language and Society

English for the Humanities and the Social Sciences [E IV.1] Sprachkurs; 3 SWS; Schein; ECTS: 3; Di, 15:00 - 17:30, P 200	Velten A.
English for the Natural Sciences [E IV.2] Sprachkurs; 3 SWS; Schein; ECTS: 3; Mo, 15:30 - 18:00, U1-508	Hattemer A.

Sprachkurse Französisch**Niveau I: Initiation**

Français élémentaire 1 [F I.1] Sprachkurs; 3 SWS; Schein; ECTS: 3; Mo, 10:30 - 13:00, P 200	Calentier F.
Français élémentaire 2 [F I.2] Sprachkurs; 3 SWS; Schein; ECTS: 3; Mi, 14:30 - 17:00, P 200	Comparot-Matthes B.
Français élémentaire 3 [F I.3] Sprachkurs; 3 SWS; Schein; ECTS: 3; Di, 8:30 - 11:00, P 200	Chauvin-Brandscheid C.

Niveau II: Approfondissement

Français intermédiaire 1 [F II.1] Sprachkurs; 3 SWS; Schein; ECTS: 3; Fr, 9:00 - 11:30, P 200	Aboub A.
Français intermédiaire 2 [F II.2] Sprachkurs; 3 SWS; Schein; ECTS: 3; Mi, 12:00 - 14:30, P 200	Calentier F.
Français intermédiaire 3 [F II.3] Sprachkurs; 3 SWS; Schein; ECTS: 3; Do, 15:30 - 18:00, U1-508	N.N.

Niveau III: Langue et Société

Français avancé 1 [F III.1] LV; 3 SWS; Schein; ECTS: 3; Mi, 9:00 - 11:30, U1-912	Chauvin-Brandscheid C.
Français avancé 2 [F III.2] Sprachkurs; 3 SWS; Schein; ECTS: 3; Mo, 10:30 - 12:00, U1-508; Mo, 12:00 - 13:00, U1-912	Bélisle-Wolf D.
le français économique [F III.3] Sprachkurs; 3 SWS; Schein; ECTS: 3; Fr, 12:00 - 14:30, U1-912	Aboub A.

Sprachkurse Italienisch**I. Fase Iniziale**

Italiano per principanti 1 [I.1] N.N. Sprachkurs; 3 SWS; Schein; ECTS: 3; Do, 10:30 - 13:00, P 200	
Italiano per principanti 2 [I.2] Sprachkurs; 3 SWS; Schein; ECTS: 3; Mo, 14:30 - 17:00, 00-812	Parma V.P.
Italiano per principanti 3 [I.3] Sprachkurs; 3 SWS; Schein; ECTS: 3; Mi, 10:00 - 12:30, U1-732	Ceroni D.

II. Fase di Approfondimento

Italiano livello intermedio 1 [II.1] Sprachkurs; 3 SWS; Schein; ECTS: 3; Di, 15:30 - 18:00, U1-912	Malpeli-Grün M.-G.
Italiano livello intermedio 2 [II.2] Sprachkurs; 3 SWS; Schein; ECTS: 3; Di, 12:00 - 14:30, U1-508	Boscolo C.
Italiano livello intermedio 3 [II.3] Sprachkurs; 3 SWS; Schein; ECTS: 3; Fr, 15:00 - 17:30, U1-912	Porten-Palange F.P.

III. Fase Di Perfezionamento

Italiano livello avanzato: Italiano e Litteratura [III.1] Sprachkurs; 3 SWS; Schein; ECTS: 3; In Raum U1-608; Do, 14:30 - 17:00, Raum n.V.; U1-608 (Sozialraum des FSZ)	Angelini Ch.
---	--------------

Sprachkurse Koreanisch**Koreanisch für Anfänger 2**

Koreanisch für Anfänger 1 [K I.1] Sprachkurs; 3 SWS; Schein; ECTS: 3; Anfänger-Kurse beginnen im Wintersemester; Mi, 14:30 - 17:00, U1-912	Min H.-R.
--	-----------

Koreanisch für Anfänger 3

Koreanisch für Anfänger 3 [K I.3] Sprachkurs; 3 SWS; Schein; ECTS: 3; Mi, 18:00 - 20:30, U1-508	Min H.-R.
--	-----------

Sprachkurse Russisch**Stufe I**

Russisch für Anfänger I [R I.1] Sprachkurs; 3 SWS; Schein; ECTS: 3; Di, 12:30 - 15:00, P 200	Breuer A.
Russisch für Anfänger II [R I.2] Sprachkurs; 3 SWS; Schein; ECTS: 3; Do, 15:30 - 18:00, P 202	Loth K.
Russisch für Anfänger III [R I.3] Sprachkurs; 3 SWS; Schein; ECTS: 3; Do, 15:30 - 18:00, P 200	Antonova H.

Stufe II

Russisch für Fortgeschrittene [R II.1] Sprachkurs; 3 SWS; Schein; ECTS: 3; Do, 18:00 - 20:30, P 200	Antonova H.
--	-------------

Sprachkurse Spanisch**Nivel I**

Curso umbral de español 1 [S I.1] Sprachkurs; 3 SWS; Schein; ECTS: 3; Mo, 10:30 - 13:00, Raum n.V.	Casallas de Brake C.
Curso umbral de español 2 [S I.2] Sprachkurs; 3 SWS; Schein; ECTS: 3; Sprachkurs Mo 15:30 - 18:00 U1-912	Angulo-Martínez J.L.
Curso umbral de español 3 [S I.3] Sprachkurs; 3 SWS; Schein; ECTS: 3; Mo, 12:00 - 14:30, 00-812	Soto de Kamann S.

Nivel II

Español para avanzados 1 [S II.1] Sprachkurs; 3 SWS; Schein; ECTS: 3; Do, 12:00 - 14:30, U1-732	Rojas Toro M.
--	---------------

Español para avanzados 2 [S II.2] Sprachkurs; 3 SWS; Schein; ECTS: 3; Mo, 8:00 - 10:30, U1-508	Casallas de Brake C.
Español para avanzados 3 [S II.3] Sprachkurs; 3 SWS; Schein; ECTS: 3; Mi, 12:30 - 15:00, U1-732	Rojas Toro M.
Nivel III	
Temas culturales de España y Latinoamérica [S III.2] Sprachkurs; 3 SWS; Schein; ECTS: 3; In Raum U1-608; Mo, 9:30 - 12:00, Raum n.V.; Raum U1-608, Sozialraum des FSZ	Soto de Kamann S.
Técnicas académicas y profesionales [S III.1] Sprachkurs; 3 SWS; Schein; ECTS: 3; Mo, 13:00 - 15:30, U1-912	Angulo-Martínez J.L.

Zentrum für Datenverarbeitung (ZDV)

Postanschrift: Zentrum für Datenverarbeitung, 55099 Mainz, Tel. 06131-39-26300, Fax. 06131-39-26407

Besucheranschrift: Anselm-Franz-von-Bentzel-Weg 12 (Naturwissenschaftliches Institutsgebäude)

Hotline: Mo-Fr 9-17, 06131-39-26316, [E-Mail an die Hotline]mailto:hotline@zdv.uni-mainz.de

Leitung: Univ.-Prof. Dr. Merle, Klaus, Raum 00184/56, App. 26301

Sprechzeiten: nach Vereinbarung

Technischer Leiter: Dr. rer. nat. Schmutzler, Frank, Raum 00172/59, App. 26305

Sekretariat/Verwaltung: Christ, Liane, Raum 00174/58, App. 26302; Fuchs, Christine, Raum 00182/57, App. 26300; Tischbein, Birgitta, Raum 00174/58, App. 26302

Lehrkörper

Universitätsprofessorinnen/professoren

Merle, Klaus, Univ.-Prof. Dr., Zentrum für Datenverarbeitung (ZDV); Raum 00184/56, App. 26301

Professorinnen/Professoren

Kalb, Klaus Gero, Prof. Dr., Zentrum für Datenverarbeitung (ZDV); Raum 00395/23, App. 26333

Lehrkräfte

Brandt, Walter, Dipl.-Päd., Zentrum für Datenverarbeitung (ZDV); Raum 00381/17, App. 20104

Höhle, Jörg, Dipl.-Phys., Zentrum für Datenverarbeitung (ZDV); Raum 00146/63, App. 26345

Holzapfel-Pschorn, Annette, Dr. rer. nat., Zentrum für Datenverarbeitung (ZDV); Raum 00391/22, App. 26324

Hueg, Joachim, Zentrum für Datenverarbeitung (ZDV); Raum 00361/13, App. 26317

König, Markus, Dipl.-Phys., Zentrum für Datenverarbeitung (ZDV); Raum 00164/60, App. 26307

Röhle, Stefan, Zentrum für Datenverarbeitung (ZDV); Raum 00351/11, App. 26303

Slowinski, Anja, Netzwerkgruppe

Tacke, Markus, Dipl.-Math., Zentrum für Datenverarbeitung (ZDV); Raum 00142/65a, App. 26327

Taraf, Zahra, Dr. phil., Zentrum für Datenverarbeitung (ZDV); Raum 00371/15, App. 26321

Nichtbedienstete Lehrkräfte

Amekudji, K. Jacques, Zentrum für Datenverarbeitung (ZDV)

Bleisinger, Reiner, Dipl.-Inf., Zentrum für Datenverarbeitung (ZDV)

Boltz, Stefan, Dipl.-Übers., Zentrum für Datenverarbeitung (ZDV)

Firner, Matthias, Zentrum für Datenverarbeitung (ZDV)

Groiß, Elmar, Dipl.-Ing. (FH), Zentrum für Datenverarbeitung (ZDV); Sema CGTec GmbH, Robert-Koch-Straße 37, 55129 Mainz, Tel. 06131-555-0

Hardt, Fritz, Zentrum für Datenverarbeitung (ZDV)

Hatzky, Hendrik, Zentrum für Datenverarbeitung (ZDV)

Müller, Doris, Dipl.-Math., Zentrum für Datenverarbeitung (ZDV); Tel. 06131 839246

Rosenblatt, Ursula, Zentrum für Datenverarbeitung (ZDV)

Wissenschaftliche Einrichtungen und Betriebseinheiten

Anwenderdienste

Leitung: Dr. Schardt, Stefan, Raum 00397/24, App. 26315

Sekretariat: Hamm, Silke, Raum 00399/25, Sprechzeiten: Mo-Do 10-12, Fr 10-11, App. 26444

Öffentlichkeitsarbeit: Ulrich, Mirjam, M.A., Raum 00355/12, App. 26313

Redaktion JOGUbites: [E-Mail an die Redaktion]mailto:jogubits@zdv.uni-mainz.de, [JOGUbites Online]http://www.zdv.uni-mainz.de/jogubits.html

Posteraufträge/DTP-Studio: Mo-Fr 10-15, Raum 00151/47, 06131-39-26344, [E-Mail an das DTP-Studio]mailto:ntp@zdv.uni-mainz.de

DTP-Studio: Dr. rer. nat. Holzapfel-Pschorn, Annette, Raum 00391/22, App. 26324

PC-Software, Grafikprogramme: App. 26331

Maschinensalleiter: Dipl.-Inf. (FH) Maldaner, Michael, Raum 00361/13, App. 26318

Technik: App. 26311; App. 26312

Bibliothek: N.N., Öffnungszeiten Mo-Fr 9-12

Anwenderbetreuung: Dipl.-Päd. Brandt, Walter, Raum 00381/17, App. 20104; Dr. phil. Jackmuth, Martina, Raum 00375/16, App. 26328; Röhle, Stefan, Raum 00351/11, App. 26303; Dr. phil. Taraf, Zahra, Raum 00371/15, App. 26321

Web Content: Dipl.-Bibl. Behrens, Michael, Raum 00375/16, App. 26323

PC-Gruppe

Leiter: Prof. Dr. Kalb, Klaus Gero, Raum 00395/23, App. 26333

Sekretariat: Herzog-Wölflein, Silvia,

Raum 00395/23, Sprechzeiten: Mo 8-12 und 12.30-15.45, Di-Do 8-12, App. 26334

Mitarbeiter: Dipl.-Ing. Gall, Heinz, Raum 00383/18, App. 26031; Dipl.-Ing. (FH) Schmidt, Dirk, Raum 00393/22a, App. 26332; Dipl.-Ing. Stumpf, Stefan, Raum 00383/18, App. 26342

Systembetreuung

Leitung: Dipl.-Math. Allendörfer, Carsten, Raum 00164/60, App. 26329

UNIX-Gruppe

E-Mail-Adresse: unix@zdv.uni-mainz.de

Leiter: Dipl.-Math. Tacke, Markus, App. 26327

Mitarbeiter: Dr. Heil, Alfons, Raum 00142/65a, App. 26358; Dipl.-Phys. Höhle, Jörg, Raum 00146/63, App. 26345; Hueg, Joachim, Raum 00361/13, App. 26317; Muders, Thomas, Raum 00146/63, App. 26015

Benutzerverwaltung: Leithoff, Klaus, M.A., Raum 00142/65a

Datensicherheit/Parallelrechner

Leiter: Dipl.-Math. Tacke, Markus, App. 26327

Windows-Gruppe

E-Mail-Adresse: pcpool@zdv.uni-mainz.de

Mitarbeiter: Dipl.-Math. Allendörfer, Carsten, Raum 00164/60, App. 26329; Dipl.-Phys. König, Markus, Raum 00164/60, App. 26307; Krämer, Marcus, Raum 00146/63, App. 26309; Dr. Mayer, Werner, Raum 00146/63, App. 26416; Dipl.-Chem. Schaal, Holger, Raum 00142/65a, App. 26014

Netzwerkgruppe

E-Mail-Adresse: noc@uni-mainz.de

Leitung: Dr. rer. nat. Weiß, Jürgen, Raum 00355/12, App. 26361

Mitarbeiter: Naethbohm, Christoph, Raum 00193/54, App. 26306; Dipl.-Phys. Neugebauer, Friedrich, Raum 00193/54, App. 26357; Slowinski, Anja

Spezielle EDV-Entwicklungen

Multimedia: Dipl.-Phys. Henneberg, Jörg-Michael, Raum 00329/8c, App. 26336

Mitarbeiter: App. 26342

Zentrum für Datenverarbeitung (ZDV)

Das Zentrum für Datenverarbeitung (ZDV) stellt den Mitgliedern der Johannes Gutenberg-Universität Mainz Dienstleistungen der Informations- und Kommunikationstechnik zur Verfügung.

Im Bereich der Forschung, der Ausbildung und der wissenschaftlichen Dienstleistungen ist das ZDV u.a. zuständig für die Grundausbildung der Studierenden in Informationstechnik. Dazu bietet das ZDV eine Vielzahl von Kursen an. Zudem haben Studierende die Möglichkeit, die Computer in den PC-Pools des ZDV für Zwecke der Lehre und Forschung kostenlos zu nutzen, einschließlich Internet-Zugang und E-Mail. An der Mainzer Universität eingeschriebene Studierende können eine Rechenberechtigung (Account) erhalten. Für Studierende, die bislang noch keine Rechenberechtigung im ZDV besitzen, ist der Besuch der Veranstaltung „Erste Schritte im ZDV“ (Termine s. dort) verpflichtend. Neue Accounts können nur mit dem Teilnahmenachweis freigeschaltet werden.

Die Teilnahme am Programm ist freiwillig. Anmeldungs- und Kurstermine s. „Lehrveranstaltungen“. Das aktuelle Kursprogramm des ZDV ist zudem im Internet (<http://univis.uni-mainz.de/go/lec&chapter=>). *ZDV abrufbar.

Erste Schritte im ZDV

Für Studierende, die bislang noch keine Rechenberechtigung im ZDV besitzen, ist der Besuch der Veranstaltung dieser Veranstaltung verpflichtend. Neue Accounts können nur mit dem Teilnahmenachweis freigeschaltet werden. Es ist keine Anmeldung erforderlich.

„Erste Schritte“ im ZDV (Einzelveranstaltungen) [Erste Schritte]

LV;

LV	Di	18:30 - 20:00 (14tägl.)	N 6	Arnold J.
	Mi	14:00 - 16:00 (14tägl.)	N 6	N.N.

Blockveranstaltungen in der vorlesungsfreien Zeit im Herbst

Für alle Veranstaltungen sind Anmeldungen via World Wide Web erforderlich, Ausnahmen sind jeweils bei der Veranstaltung genannt.

Um zum Anmeldeformular zu gelangen, klicken Sie bitte jeweils auf die Schaltfläche *i* neben der Lehrveranstaltung.

Voraussetzung für die Anmeldung und für die Teilnahme an den Kursen ist ein freigeschalteter Account. Studierende, die bislang noch keine Rechenberechtigung im ZDV besitzen, müssen zunächst einmalig die Veranstaltung „Erste Schritte im ZDV“ besuchen. **Anmeldefrist für die Kurse im Sommer und Herbst 2002: 1. bis 20. Juli 2002**

Anmeldefrist für die IT-Kurse S, T und U: 26. September bis 10. Oktober 2002

IT für ein effizientes Studium

Das ZDV bietet für Studienanfänger das Programm „IT für ein effizientes Studium“ an, das den Studierenden Grundkenntnisse in Textverarbeitung, Tabellenkalkulation, Online-Recherche und E-Mail vermittelt. Interessenten können entsprechend ihrer Vorkenntnisse entweder IT-Basis- oder IT-Auffrischkurse besuchen.

Um zum Anmeldeformular zu gelangen, klicken Sie bitte jeweils auf die Schaltfläche *i* neben der Lehrveranstaltung.

IT-Auffrischkurs U (Blockkurs Herbst) [IT-Auffrischkurs]	N.N.
Kurs; Schein; 14.-18.10.2002, Mo-Fr 14-16 Uhr; Zeit n.V., KR 2	
IT-Basiskurs S (Blockkurs Herbst) [IT-Basiskurs]	N.N.
Kurs; Schein; 14.-18.10.2002, Mo-Fr 9-12 Uhr; Zeit n.V., KR 1	
IT-Basiskurs T (Blockkurs Herbst) [IT-Basiskurs]	N.N.
Kurs; Schein; 14.-18.10.2002, Mo-Fr 13-16 Uhr; Zeit n.V., KR 1	

Kurse

Für alle Veranstaltungen sind Anmeldungen via World Wide Web erforderlich, Ausnahmen sind jeweils bei der Veranstaltung genannt.

Um zum Anmeldeformular zu gelangen, klicken Sie bitte jeweils auf die Schaltfläche *i* neben der Lehrveranstaltung.

Anmeldefrist für die Kurse im Sommer und Herbst 2002: 1. bis 20. Juli 2002

Access: Einführung in das Datenbanksystem (Blockkurs Herbst) [Access] Kurs; Schein; Zeit n.V., KR 1; 16.-20.9.2002, Mo-Fr 9-12 Uhr	Röhle S.
Excel: Grundlagen der Tabellenkalkulation (Blockkurs Herbst) [Excel I] Kurs; Schein; Zeit n.V., KR 2; 2.-6.9.2002, Mo-Fr 9-12 Uhr	Brandt W.
Grundlagen der statistischen Datenanalyse mit SPSS für Windows (Blockkurs Herbst) [SPSS]; Kurs; Schein; Zeit n.V., KR 2; 16.-20.09.2002, Mo-Fr 9-12 Uhr	Brandt W.
PowerPoint: Einführung in Werkzeuge zur Erstellung von Folienpräsentationen - Kurs A (Blockkurs Herbst) [PowerPoint]; Kurs; Schein; Zeit n.V., KR 2; 29.7.-2.8.2002, Mo-Fr 9-12 Uhr	Amekudji K.
PowerPoint: Einführung in Werkzeuge zur Erstellung von Folienpräsentationen - Kurs B (Blockkurs Herbst) [PowerPoint]; Kurs; Schein; Zeit n.V., KR 2; 5.-9.8.2002, Mo-Fr 13-16 Uhr	Amekudji K.
Textverarbeitung: Wissenschaftliche Arbeiten mit Word für Windows gestalten (Blockkurs Herbst) [Word II]; Kurs; Schein; 2.-6.9.2002, Mo-Fr 13-16 Uhr in KR 1	Böckenholt E.
UNIX für Anfänger (Blockkurs Herbst) [UNIX I] Vorlesung mit Übung; Schein; Zeit n.V., KR 1; 23.-27.09.2002, Mo -Fr 9-12 Uhr; Übungen nachmittags 13-16 Uhr - KR 1	Höhle J.
UNIX für Fortgeschrittene (Blockkurs Herbst) [UNIX II] Kurs; Schein; Zeit n.V., KR 1; 7.-11.10.2002, Mo-Fr 9-12 Uhr; Übungen nachmittags 13-16 Uhr	Hueg J.
Internet: Ein Blick hinter die Kulissen (Fortgeschrittene) [Int-Herbst] Kurs; keine benoteten Scheine!; 7.-11.10.2002, Mo-Fr 9-10:30 Uhr - N 6 und 10:30-12 Uhr - KR 2	Slowinski A.
Webseiten gestalten: HTML und Grafik für das Internet [HTML-Herbst] Kurs; Schein; 14.-18.10.2002, Mo-Fr 9-10:30 Uhr - N 6 und 10:30-12 Uhr - KR 2	Slowinski A.
Flash 5 [Flash-Herbst] Kurs; Schein; 23.-27.09.2002, Mo-Fr 9-10:30 Uhr - N 6 und 10:30-12 Uhr - KR 2	Slowinski A.

Studieren 50 Plus

Word und Excel vertiefen (Blockkurs Herbst) Kurs; nur für Teilnehmer von „Fit für den Umgang mit PC und Internet“; Zeit n.V., 9 b; 29.07. bis 02.08., Mo-Fr 9-12 Uhr	Rosenblatt U. Müller D.
--	----------------------------

Lehrveranstaltungen während der Vorlesungszeit

Für alle Veranstaltungen sind Anmeldungen via World Wide Web erforderlich, Ausnahmen sind jeweils bei der Veranstaltung genannt.

Um zum Anmeldeformular zu gelangen, klicken Sie bitte jeweils auf die Schaltfläche **i** neben der Lehrveranstaltung.

Voraussetzung für die Anmeldung und für die Teilnahme an den Kursen ist ein freigeschalteter Account. Studierende, die bislang noch keine Rechenberechtigung im ZDV besitzen, müssen zunächst einmalig die Veranstaltung „Erste Schritte im ZDV“ besuchen. **Anmeldefrist für die Kurse im Sommersemester 2002: 21. bis 31. Oktober 2002, 24 Uhr.**

Achtung: Die Anmeldefrist für die IT-Kurse endet erst am 7. November 2002, 24 Uhr.

IT für ein effizientes Studium

Das ZDV bietet für Studienanfänger das Programm „IT für ein effizientes Studium“ an, das den Studierenden Grundkenntnisse in Textverarbeitung, Tabellenkalkulation, Online-Recherche und E-Mail

vermittelt. Interessenten können entsprechend ihrer Vorkenntnisse entweder IT-Basis- oder IT-Auffrischkurse besuchen. Um zur Terminübersicht und zum Anmeldeformular zu gelangen, klicken Sie bitte jeweils auf die Schaltfläche *i* neben der Lehrveranstaltung.

IT-Auffrischkurse [IT-Auffrischkurs]

Kurs; 2 SWS; Schein; voraussichtlich werden vier Auffrischkurse angeboten (Mindestteilnehmerzahl: 12); es finden fünf Kurssitzungen statt; Termine siehe Anmeldeformular oder Kursinformation (Schaltfläche „i“ rechts);

Kurs	Mo	16:00 - 18:00	KR 2	N.N.
Kurs	Di	16:00 - 18:00	KR 1	N.N.
Kurs	Mi	18:00 - 20:00	KR 2	N.N.
Kurs	Do	16:00 - 18:00	KR 1	N.N.

IT-Basiskurse [IT-Basiskurs]

Kurs; 2 SWS; Schein; voraussichtlich werden neun Basiskurse angeboten (Mindestteilnehmerzahl: 12); es finden sieben Kurssitzungen statt; Termine siehe Anmeldeformular oder Kursinformation (Schaltfläche „i“ rechts);

Kurs	Mo	14:00 - 16:00	KR 2	N.N.
Kurs	Mo	16:00 - 18:00	KR 1	N.N.
Kurs	Mo	18:00 - 20:00	KR 1	N.N.
Kurs	Di	16:00 - 18:00	KR 2	N.N.
Kurs	Mi	14:00 - 16:00	KR 1	N.N.
Kurs	Mi	16:00 - 18:00	KR 1	N.N.
Kurs	Do	14:00 - 16:00	KR 2	N.N.
Kurs	Do	18:00 - 20:00	KR 2	N.N.
Kurs	Fr	10:00 - 12:00	KR 2	N.N.

Kurse

Für alle Veranstaltungen sind Anmeldungen via World Wide Web erforderlich, Ausnahmen sind jeweils bei der Veranstaltung genannt.

Um zum Anmeldeformular zu gelangen, klicken Sie bitte jeweils auf die Schaltfläche *i* neben der Lehrveranstaltung.

Anmeldefrist für die Kurse im Sommersemester 2002: 8. bis 19. April 2002, 24 Uhr.

Bildbearbeitung mit Photoshop [Photoshop]

Holzapfel-Pschorn A.

Vorlesung mit Übung; 2 SWS; Schein; es kann nur eine der beiden Übungen besucht werden; Di, 13:00 - 14:00, N 6; erster Termin: 5.11.2002, 13:00 - 14:00 Uhr, N 6

Photoshop-Übung [Photoshop]

Übung; 1 SWS;

Übung	Di	14:00 - 15:00	KR 2	Holzapfel-Pschorn A.
-------	----	---------------	------	----------------------

Übung	Mi	12:00 - 13:00	KR 2	Holzapfel-Pschorn A.
-------	----	---------------	------	----------------------

Einführung in COREL-DRAW [COREL]

Böckenholt E.

Kurs; 2 SWS; Schein; CorelDraw ist nicht geeignet für absolute Computer-AnfängerInnen.; Di, 14:00 - 16:00, KR 1; erster Termin: 05.11.2002, 14:00 - 16:00 Uhr, KR 1

Einführung in die Programmiersprache C [C]

Hueg J.

Vorlesung mit Übung; 4 SWS; Fr, 12:00 - 14:00, N 6; (die Übungen im Kursraum müssen nicht an allen drei Tagen besucht werden); erster Termin: 8.11.2002, 12:00 - 14:00 Uhr, N 6

C-Übung

Übung; 2 SWS;

Übung	Di	12:00 - 14:00	KR 1	Hueg J.
Übung	Mi	12:00 - 14:00	KR 1	Hueg J.
Übung	Do	18:00 - 20:00	KR 1	Hueg J.
Einführung in Java [Java]				Hueg J.
Vorlesung mit Übung; 4 SWS; Mi, 16:00 - 18:00, N 6; (die Übungen im Kursraum müssen nicht an allen drei Tagen besucht werden); erster Termin: 6.11.2002, 16:00 - 18:00 Uhr, N 6				
Java-Übung				
Übung; 2 SWS;				
Übung	Di	12:00 - 14:00	KR 1	Hueg J.
Übung	Mi	12:00 - 14:00	KR 1	Hueg J.
Übung	Do	18:00 - 20:00	KR 1	Hueg J.
Einführung in SPSS und die Grundlagen der sozialwissenschaftlichen Datenanalyse [SPPS für Powis]; Kurs; 2 SWS; Do, 16:00 - 18:00, KR 2; erster Termin: 7.11.2002, 16:00 - 18:00 Uhr, KR 2				Müller D.
Fortgeschrittenes Arbeiten mit Excel: Spezielle Funktionen und Makros [Excel II]; Kurs; 2 SWS; Schein; Mi, 14:00 - 16:00, KR 2; erster Termin: 6.11.2002, 14:00 - 16:00 Uhr, KR 2				Brandt W.
ORACLE-Datenbank: Design, Konzepte, Applikationen und neue Möglichkeiten [ORACLE II]; Kurs; 2 SWS; Schein; Fr, 14:00 - 16:15, KR 2; erster Termin: 8.11.2002, 14:00 - 16:15 Uhr, KR 2				Groiß E. Bleisinger R.
Publizieren mit LATEX [Latex]				Firner M.
Kurs; 2 SWS; Di, 18:00 - 20:00, 9 b; Mo; erster Termin: 5.11.2002, 18:00 - 20:00 Uhr, 9 b				
Textverarbeitung: Einführung in Word für Windows [Word I]				Taraf Z.
Kurs; 2 SWS; Mo, 14:00 - 16:00, KR 1; erster Termin: 5.11.2002, 14:00 - 16:00 Uhr, KR 1				
Linux: Grundlagen und Installation [Linux]				Höhle J.
Vorlesung mit Übung; 2 SWS; Mi, 18:00 - 20:00, 9 b; erster Termin: 6.11.2002, 18:00 - 20:00 Uhr, 9 b				
Flash 5				Slowinski A.
Kurs; 1 SWS; Di, 14:00 - 15:00, N 6; erster Termin: 5.11.2002, 14:00 - 15:00 Uhr, N 6				
Flash-Übung				Slowinski A.
Übung; 1 SWS; Di, 15:00 - 16:00, KR 2; erster Termin: 5.11.2002, 15:00 - 16:00 Uhr, KR 2				
Internet: Ein Blick hinter die Kulissen (Fortgeschrittene)				Slowinski A.
Kurs; 2 SWS; ben. Schein; Mo, 18:00 - 19:00, N 6; Mo, 19:00 - 20:00, KR 2; erster Termin: 22.04.2002, 18:00 - 19:00 Uhr, N 6				
Webseiten gestalten: HTML und Grafik für das Internet				Slowinski A.
Kurs; 1 SWS; Schein; Do, 13:00 - 14:00, N 6; erster Termin: 7.11.2002, 13:00 - 14:00 Uhr, N 6				
Webseiten gestalten				
Übung;				
Übung	Do	14:00 - 15:00	KR 1	Slowinski A.
Übung	Do	15:00 - 16:00	KR 1	Slowinski A.
Workshops				
Excel-Workshop [Excel]				Brandt W.
LV; Do, 10:00 - 13:00, KR 1; erster Termin: 7.11.2002, 10:00 - 13:00 Uhr, KR 1				

Themen zur effizienten und parallelen Programmierung Tacke M.
 LV; 2 SWS; Do, 14:00 - 16:00, 9 b; erster Termin: 7.11.2002, 14:00 - 16:00 Uhr, 9 b

Windows-Workshop für Betreuer [Windows] König M.
 LV; 2 SWS; Keine Anmeldung erforderlich; Fr, 9:00 - 13:00 (14tägl.), 9 b;
 erster Termin: 8.11.2002, 9:00 - 13:00 Uhr, 9 b

Seminare und Vorträge

Seminar zu speziellen Fragen der EDV [EDV] Merle K.
 Seminar; 2 SWS; keine Anmeldung erforderlich; Mi, 10:00 - 12:00, NR 437

Arbeitskreis

UFO: UNIX for Others [UFO] Tacke M.
 LV; keine Anmeldung erforderlich; jeden 1. u. 3. (u. 5.) Mo ab 19 Uhr im 9 b

Studieren 50 Plus

Fit für den Umgang für PC und Internet Rosenblatt U.
 Kurs; 4 SWS; Di, 10:00 - 12:00, KR 2; Fr, 10:00 - 12:00, KR 1 N.N.

Blockveranstaltungen in der vorlesungsfreien Zeit im Frühjahr

Für alle Veranstaltungen sind Anmeldungen via World Wide Web erforderlich, Ausnahmen sind jeweils bei der Veranstaltung genannt.

Um zum Anmeldeformular zu gelangen, klicken Sie bitte jeweils auf die Schaltfläche **i** neben der Lehrveranstaltung.

Voraussetzung für die Anmeldung und für die Teilnahme an den Kursen ist ein freigeschalteter Account. Studierende, die bislang noch keine Rechenberechtigung im ZDV besitzen, müssen zunächst einmalig die Veranstaltung „Erste Schritte im ZDV“ besuchen. **Anmeldefrist für die Kurse im Frühjahr 2003: 3. bis 14. Februar 2003, 24 Uhr**

IT für ein effizientes Studium

Das ZDV bietet für Studienanfänger das Programm „IT für ein effizientes Studium“ an, das den Studierenden Grundkenntnisse in Textverarbeitung, Tabellenkalkulation, Online-Recherche und E-Mail vermittelt. Interessenten können entsprechend ihrer Vorkenntnisse entweder IT-Basis- oder IT-Auffrischkurse besuchen.

Um zum Anmeldeformular zu gelangen, klicken Sie bitte jeweils auf die Schaltfläche **i** neben der Lehrveranstaltung.

IT-Auffrischkurs X (Blockkurs Frühjahr) [IT-Auffrischkurs] N.N.
 Kurs; Schein; Zeit n.V., KR 1; 07.-11.04.2003, Mo-Fr 10:00-12:00

IT-Basiskurs V (Blockkurs Frühjahr) [IT-Basiskurs] N.N.
 Kurs; 2 SWS; Schein; Zeit n.V., KR 2; 24.02.-28.2.2003, Mo-Fr 13-16

IT-Basiskurs Y (Blockkurs Frühjahr) [IT-Basiskurs] N.N.
 Kurs; Schein; 7.-11.4.2003, Mo-Fr 9-12 Uhr; Zeit n.V., KR 2

IT-Basiskurs Z (Blockkurs Frühjahr) [IT-Basiskurs] N.N.
 Kurs; Schein; 7.-11.4.2003, Mo-Fr 13-16 Uhr; Zeit n.V., KR 1

Kurse

Für alle Veranstaltungen sind Anmeldungen via World Wide Web erforderlich, Ausnahmen sind jeweils bei der Veranstaltung genannt.

Um zum Anmeldeformular zu gelangen, klicken Sie bitte jeweils auf die Schaltfläche *i* neben der Lehrveranstaltung. **Anmeldefrist für die Kurse im Frühjahr 2002: 25. Januar bis 19. Februar 2002**

Access: Einführung in das Datenbanksystem (Blockkurs Frühjahr) [Access] Kurs; Schein; 10.-14.3.2003, Mo-Fr 9-12 Uhr - KR 2	Röhle S.
Excel: Grundlagen der Tabellenkalkulation (Blockkurs Frühjahr) [Excel I] Kurs; Schein; 17.-21.03.2003, Mo-Fr 9-12 Uhr - KR 2	Brandt W.
Grundlagen der statistischen Datenanalyse mit SPSS für Windows (Blockkurs Frühjahr) [SPSS]; Kurs; Schein; 24.-28.02.2003, Mo-Fr 9-12 Uhr - KR 1	Brandt W.
PowerPoint: Einführung in Werkzeuge zur Erstellung von Folienpräsentationen - Kurs A (Blockkurs Frühjahr) [PowerPoint]; Kurs; Schein; 24.-28.2.2003, Mo-Fr 9-12 Uhr - KR 2	N.N.
PowerPoint: Einführung in Werkzeuge zur Erstellung von Folienpräsentationen - Kurs B (Blockkurs Frühjahr) [PowerPoint]; Kurs; Schein; Zeit n.V., KR 2; 7.-11.04.2003, Mo-Fr 13-16 Uhr	N.N.
Textverarbeitung: Basiskenntnisse in Word für Windows vertiefen und ausweiten (Blockkurs Frühjahr) [Word I]; Kurs; Schein; 31.3.-4.4.2003, Mo-Fr 13-16 Uhr	Böckenholt E.
Textverarbeitung: Wissenschaftliche Arbeiten mit Word für Windows gestalten (Blockkurs Frühjahr) [Word II]; Kurs; Schein; 10.-14.3.2003, Mo-Fr 13-16 Uhr	Böckenholt E.
UNIX für Anfänger (Blockkurs Frühjahr) [UNIX I] Vorlesung mit Übung; Schein; 17.-21.3.2003, Mo-Fr 9-12 Uhr; Übungen nachmittags 13-16 Uhr, KR 1	Höhle J.
UNIX für Fortgeschrittene (Blockkurs Frühjahr) [UNIX II] Kurs; Schein; 24.-28.3.2003, Mo-Fr 9-13 Uhr; Übungen nachmittags 13-16 Uhr, KR 1	Hueg J.
Flash 5 [Flash-Frühjahr] Kurs; Schein; 24.-28.3.2003, Mo-Fr 9-10:30 Uhr - N 6 und 10:30-12 Uhr - KR 2	Slowinski A.
Internet: Ein Blick hinter die Kulissen (Fortgeschrittene) [Int-Frühjahr] Kurs; Schein; Keine benoteten Scheine!; 10.-14.3.2003, Mo-Fr 9-10:30 Uhr - N 6 und 10:30-12 Uhr - KR 2	Slowinski A.
Webseiten gestalten: HTML und Grafik für das Internet [HTML-Frühjahr] Kurs; Schein; 24.-28.2.2003, Mo-Fr 13-14:30 Uhr - N 6 und 14:30-16 Uhr - KR 1	Slowinski A.

Elektronisches Medienzentrum (EMZ)

Medienhaus - Wallstraße 11, 55122 Mainz, Tel. 06131-39-31700, Fax. 06131-39-31703,
E-Mail: info-emz@uni-mainz.de

Postanschrift: Elektronisches Medienzentrum, 55099 Mainz

Besucheranschrift: Medienhaus - Wallstrasse 11, 55122 Mainz

Sekretariat: N.N.

Sprechzeiten: Mo. 14-16 Uhr, Di., Mi. und Do. 10-12 Uhr (zusätzliche Termine nach Vereinbarung)

Vorsitzender Leitungsgremium: Univ.-Prof. Dr. phil. Renner, Karl Nikolaus,

Raum 110 - Sprechzeiten: Mi. 14-17 Uhr nach Vereinbarung,

Domus universitatis, Alte Universitätsstraße 17, 55116 Mainz, App. 39306

Stellv. Vorsitzender Leitungsgremium: Prof. Dr. Schleicher, Harald, Am Taubertsberg 6,
55099 Mainz, App. 33985

Geschäftsführung Technik & Forschung (Vetretung): Labitzke, Nicole, M.A., Raum 00-272,
Medienhaus - Wallstrasse 11, 55122 Mainz, App. 31704

Technische Mitarbeiter: Stuppert, Peter, Raum 00-276, Medienhaus - Wallstrasse 11, 55122 Mainz,
App. 31700; Benetti, Konrad, Raum 00-276, Medienhaus - Wallstrasse 11, 55122 Mainz, App. 31700

Elektronisches Medienzentrum (EMZ)

Das Elektronische Medienzentrum (EMZ) ist eine Betriebseinheit der Fachbereiche 11,12 und 24. Es versteht sich als technische Plattform für die Ausbildung und Forschung in den audiovisuellen Medienfächern sowie als Dienstleister für audiovisuelle Vorhaben anderer Fächer. Das EMZ liefert hierfür die nötige Technik und die erforderlichen Kenntnisse. Es übernimmt die technische Einweisung in die Geräte und vermittelt Hilfskräfte mit entsprechenden Kenntnissen. Die technische Ausstattung des EMZ reicht von einfacher Videotechnik bis hin zu professioneller Fernsehtechnik. An das EMZ angegliedert ist das Labor „Audiovisuelle Medienforschung“, in dem Forschungsarbeiten zur Medienwirkung und ähnliche Projekte durchgeführt werden können.

Einführung in die Medientechnik [EMZ-Führerschein]

Praktikum; 2 SWS;

Praktikum Mo 12:00 - 14:0000 281 Studio

Stuppert P.
Benetti K.

Praktikum Fr 10:00 - 12:0000 281 Studio

Stuppert P.
Benetti K.

Medientechnik Aufbaukurs

Praktikum; 2 SWS; Di, 15:00 - 17:00, S - Medienhaus

N.N.

Zentrum für Qualitätssicherung und -entwicklung (ZQ)

Forum universitatis 1, 55099 Mainz, Tel. 06131-39-25424, Fax. 06131-39-20787,

E-Mail: zq@verwaltung.uni-mainz.de

Leiter: Prof. Dr. Hennen, Manfred, Raum 00-101, Forum universitatis 1, 55099 Mainz, App. 25424

Stellvertretender Leiter: Dr. phil. Schmidt, Uwe, Raum 00-107, App. 20731

Leiter der Koordinierungsstelle zur Förderung des wissenschaftlichen Nachwuchses:

PD Dr. Herzer, Manfred, Raum 00-105, Forum universitatis 1, 55099 Mainz, App. 23097

Sachbearbeitung: Urich-Neitzert, Tanja, M.A., App. 25424

Wissenschaftliche Mitarbeiter: Breining, Ingrid, M.A., App. 25119; Dipl.-Päd. Choi, Frauke, App. 20596; Reinfeldt, Fabian, M.A., App. 25018; Dr. phil. Schmidt, Uwe, App. 20731; Springer, Elisabeth, M.A., App. 24029; Dr. phil. Weiß, Birgit, App. 25049

Lehrkörper

apl. Professorinnen/Professoren

Hennen, Manfred, Prof. Dr., Zentrum für Qualitätssicherung und -entwicklung (ZQ); Raum 00-101, Forum universitatis 1, 55099 Mainz, App. 25424

Privatdozentinnen/Privatdozenten

Herzer, Manfred, PD Dr., Zentrum für Qualitätssicherung und -entwicklung (ZQ); Raum 00-105, Forum universitatis 1, 55099 Mainz, App. 23097

Zentrum für Wissenschaftliche Weiterbildung (ZWW)

Forum Universitatis 1, Becherweg 2, 55099 Mainz, Tel. 06131-39-22133, -24118, Fax: 39-24714,

E-Mail: zww@verwaltung.uni-mainz.de

Leitung: Dr. phil. Hörr, Beate, Raum 02-202, App. 20048

Stellvertreterin: Sängler, Astrid, Dipl. Päd., Raum 02-210, App. 22901

Sachbearbeitung/ Sekretariat: Ressmann, Alexandra, M.A.,
Raum 02-208 (Sprechzeiten 13:00-16:00), App. 24118; Weiß, Brigitte,
Raum 02-204 (Sprechzeiten: 9:30 - 12:00), App. 22133

Projekte

Gender Working: Gleichstellung im Beruf: Lampe, Barbara, Raum 02-203, App. 25417

Netzwerk Lernende Regionen: Zukunftsaufgabe Bildung im städtischen Raum: Yazdani,
Catrin, M.A., Raum 02-101, App. 24241

Wissenschaftliche Weiterbildung

Eine sich immer schneller verändernde Berufswelt macht Weiterbildung im Anschluss an die primären Ausbildungsgänge zum unverzichtbaren Bestandteil beruflicher Qualifikation. Kenntnisse und Fähigkeiten müssen regelmäßig aktualisiert und erweitert werden.

Welche Angebote gibt es?

Die Universität bietet wissenschaftliche Weiterbildung im Rahmen von Studiengängen, weiterbildenden Studienangeboten und einzelnen Seminaren sowie Tagungen für verschiedene Adressatengruppen, vor allem für Personen aus der beruflichen Praxis, an.

Wer ist angesprochen?

Die Veranstaltungen der wissenschaftlichen Weiterbildung richten sich zunächst an Personen mit abgeschlossenem Hochschulstudium, die ihr einmal erworbenes Wissen auf den neuesten Stand bringen wollen. Das Angebot steht aber auch denjenigen offen, die kein Studium absolviert haben und sich aufgrund der Anforderungen ihres Tätigkeitsfeldes oder aus persönlichen Gründen mit den neuesten Erkenntnissen der Wissenschaften vertraut machen wollen.

Ziel der Veranstaltungen

Die Weiterbildungsveranstaltungen zielen darauf ab, neueste wissenschaftliche Erkenntnisse unter Berücksichtigung der jeweiligen beruflichen und persönlichen Erfahrungen der Teilnehmenden zu reflektieren und vorhandene Kompetenzen und Fähigkeiten zu erweitern bzw. zu vertiefen.

Was wird angeboten?

Weiterbildendes Studium zum Psychologischen Psychotherapeuten

Inhalte: Schwerpunkt Verhaltenstherapie

Dauer: 3 Jahre (Vollzeit) bzw. 5 Jahre (Teilzeit)

Kosten: insgesamt 12.000 Euro

Beratung: Univ.-Prof. Dr. Wolfgang Hiller, PD Dr. Luka-Krausgrill

<http://www.ausbildung-psychotherapie.de>

„Executive Master of Business Administration“

Inhalte: Vorbereitung auf Führungsaufgaben, Grundlagen internationaler Betriebswirtschaftslehre

Dauer: 2 Jahre

Kosten: insgesamt 17.500 Euro inkl. Studienaufenthalt in Austin / Texas

Beratung: Univ.-Prof. Dr. Volker Hentschel, Dr. Ingrid Vollmer

<http://www.wiwi.uni-mainz.de/mba>

Medienrecht (ab WS 2002/2003) (Aufbau-Masterstudiengang)

Einführung geplant zum WS 2002/2003

Beratung: Univ.-Prof. Dr. Dieter Dörr

Kontaktstudium „Lehren lernen - Lernen lehren“

Inhalte: Methodik und Didaktik des Unterrichts von Erwachsenen

Dauer: ca. 1 Jahr (Teilzeit)

Kosten: insgesamt 539 Euro

Beratung: Dipl.-Päd. Astrid Sängler

<http://www.zww.uni-mainz.de>

Kontaktstudium "Fremdsprachen für Erwachsene - Sprachandragogik"

Inhalte: Verbesserung der Methodik und Didaktik des Fremdsprachenunterrichts

Dauer: ca. 2 Jahre (Teilzeit)

Kosten: Einzelveranstaltungen 82 Euro, insgesamt ca. 600 Euro

Beratung: Dr. Eva-Maria Willkop, Deutsch als Fremdsprache oder Dr. Erich Zehnder, Verband der Volkshochschulen von Rheinland-Pfalz e.V.

<http://www.sprachandragogik.uni-mainz.de/>

Kontaktstudium „Studieren 50 Plus“

Inhalte: wissenschaftliche Weiterbildung für Ältere

Dauer: ca. 2 Jahre

Kosten: 460 Euro pro Semester

Beratung: Dr. Beate Hörr, ZWW

<http://www.zww.uni-mainz.de>

Fernstudium „Biologie für Biolaboranten und verwandte Berufe“

Inhalte: Ergänzung der Berufspraxis durch Fachwissen und Methodenkenntnis, Laborgerätekenntnis

Dauer: 4 Jahre (berufsbegleitend)

Kosten: auf Anfrage

Beratung: Univ.-Prof. Dr. Jürgen Markl

<http://www.uni-mainz.de/FB/Biologie/biologie.html>

„Gleichstellung im Beruf“

Inhalte: Qualifizierung von Gleichstellungsbeauftragten (Recht, PE/ OE)

Dauer: ca. 2 Jahre (berufsbegleitend)

Kosten: Einzelveranstaltungen ca. 90 Euro, insgesamt ca. 400 Euro

Beratung: Barbara Lampe

<http://www.zww.uni-mainz.de>

„Europäische Migration“

Inhalte: Interkulturalität, Aspekte der Migration, Sozialarbeit

Dauer: ca. 2 Jahre

Kosten: insgesamt 350 Euro

Beratung: Dipl.-Päd. Astrid Sängler

<http://www.zww.uni-mainz.de>

Lehrerfortbildung

Inhalte: Fachwissen sowie neuere Methodik und Didaktik

Dauer: In der Regel 1-tägige Veranstaltungen

Kosten: auf Anfrage

Beratung: Dipl.-Päd. Astrid Sängler

<http://www.zww.uni-mainz.de>

Darüber hinaus gibt es Intensivseminare und Blockveranstaltungen zu folgenden Themenbereichen:

Biblische Archäologie, Gentechnik, (Psycho-)Gerontologie, Informatik, Medien, Medizin, Musik, Pharmazie, Recht, Sprachen (Dolmetschen und Übersetzen), Strahlenschutz, Tourismus.

Fachbereich 01 - Katholische Theologie

01

Forum 6, 55099 Mainz, Tel. 06131-39-22215, Fax. 06131-39-23501,

E-Mail: kath-dekanat@mail.uni-mainz.de

Dekan: Univ.-Prof. Dr. theol. Meier, Johannes

Dienstzimmer und Sprechzeiten: Raum R 01-620, Forum 6, 55128 Mainz, Tel. 06131 39 22215;
Sprechzeiten siehe Aushang

Prodekan: Univ.-Prof. Dr. phil. Anzenbacher, Arno, Raum R 01-444, Forum 4, 55128 Mainz, App. 22546

Dekanat: Sekretariat: Lehmann, Gudrun, Raum R 01-618/620, Forum 6, 55128 Mainz,
Tel. 06131 22215

Sprechzeiten: Mo - Fr 10:00 bis 12:00

Dekanatsreferent: Dr. theol. Berger, Thomas, Ak. Rat, Raum R 01-611, Forum 6, 55128 Mainz,
App. 22745

Studienfachberatung und Prüfungsamt: Dr. theol. Berger, Thomas, Ak. Rat, App. 22745

Vertrauensdozent für ausländische Studierende: Dr. theol. Berger, Thomas, Ak. Rat, App. 22745

Sprechzeiten: Di - Do 10:00 bis 12:00 u. n. V.

Sprachdozent: Sliwinski, Hans, Ak. ORat, Raum R 01-613, Forum 6, 55128 Mainz, App. 23309

Frauenbeauftragte: Dr. theol. Dipl.-Päd. Klein, Stephanie, App. 20830

Mitglieder des Fachbereichsrats: Anzenbacher, Arno; Baumeister, Theofried; Berger, Thomas; Haas, Maria; Kreiner, Armin; Meier, Johannes; Metzdorf, Christina; Porzelt, Burkard; Reiter, Johannes; Riedel-Spangenberg, Ilona; Schenke, Ludger; Simon, Werner; Stipp, Hermann-Josef

Studentische Mitglieder des Fachbereichsrates: Christian Schaller, Alexander Schimmel, Patrick Schödl, Veit Straßner

Fachschaft: Raum R 01-610, Forum 6, 55128 Mainz, App. 23214. - Fachschaftrat: jeweils Mi 12:15.

Prüfungsausschüsse: Diplomprüfung, Zwischenprüfung im Studiengang Lehramt an Gymnasien, Lizentiat, Sprachprüfung

Vorsitzender der Prüfungsausschüsse: Univ.-Prof. Dr. theol. Meier, Johannes

Stellvertretender Vorsitzender der Prüfungsausschüsse: Univ.-Prof. Dr. phil. Anzenbacher, Arno

Fachbereichsbibliothek: Haas, Maria, Dipl.-Bibliothekarin, Raum R 01-531, Forum 5, 55128 Mainz, App. 22367; Schneider, Rita, Bibliotheksaufsicht, Raum R 01-532, Forum 5, 55128 Mainz, App. 23252

Öffnungszeiten: In der Vorlesungszeit: Mo - Do 9:00 - 19:00; Fr 9:00 - 18:00. In der vorlesungsfreien Zeit: Mo - Fr 9:00 - 16:00.

Lehrkörper

Professorinnen/Professoren

Anzenbacher, Arno, Univ.-Prof. Dr. phil., Abt. Sozialethik; Raum R 01-444, Forum 4, 55128 Mainz, App. 22546

Baumeister, Theofried, Univ.-Prof. Dr. theol., Abt. Alte Kirchengeschichte und Patrologie; Raum R 01-547, Forum 5, 55128 Mainz, App. 22741

Becker, Hansjakob, Univ.-Prof. Dr. theol. Dr. phil., Abt. Liturgiewissenschaft und Homiletik; Raum R 01-538, Forum 5, 55128 Mainz, App. 20233

Hell, Leonhard, Univ.-Prof. Dr. theol., Abt. Dogmatik; Raum R 01-438, Forum 4, 55128 Mainz, App. 20242

Knobloch, Stefan, Univ.-Prof. Dr. theol., Abt. Pastoraltheologie; Raum R 01-601, Forum 6, 55128 Mainz, App. 20251

- Kreiner**, Armin, Univ.-Prof. Dr. theol., Abt. Fundamentaltheologie und Religionswissenschaft; Raum R 01-604, Forum 6, 55128 Mainz, App. 20234
- Meier**, Johannes, Univ.-Prof. Dr. theol., Abt. Mittlere und neuere Kirchengeschichte / Religiöse Volkskunde; Raum R 01-628, Forum 6, 55128 Mainz, App. 20459, Tel. 0261-3002134, Fax. 0261-3002135
- Reiser**, Marius, Univ.-Prof. Dr. theol., Abt. Neues Testament; Raum R 01-432, Forum 4, 55128 Mainz, App. 22742
- Reiter**, Johannes, Univ.-Prof. Dr. theol., Abt. Moraltheologie; Raum R 01-550, Forum 5, 55128 Mainz, App. 25055
- Riedel-Spangenberg**, Ilona, Univ.-Prof. Dr. theol. Dr. jur. can., Seminar für Kirchenrecht, Kirchliche Rechtsgeschichte und Staatskirchenrecht; Raum R 01-541, Forum 5, 55128 Mainz, App. 23900
- Schenke**, Ludger, Univ.-Prof. Dr. theol., Abt. Neues Testament; Raum R 01-410, Forum 4, 55128 Mainz, App. 22712
- Simon**, Werner, Univ.-Prof. Dr. theol., Seminar für Religionspädagogik, Katechetik und Fachdidaktik Religion; Raum R 01-609, Forum 6, 55128 Mainz, App. 23772
- Stipp**, Hermann-Josef, Univ.-Prof. Dr. theol., Abt. Altes Testament; Raum R 01-433, Forum 4, 55128 Mainz, App. 20876

Entpflichtete/ i. R. befindliche Professorinnen/Professoren

- Adam**, Adolf, Univ.-Prof. Dr. theol. (emeritiert) Prälat, Abt. Liturgiewissenschaft und Homiletik; Forum 5, 55128 Mainz, Tel. 06131 40630
- Frank**, Isnard Wilhelm, Univ.-Prof. Dr. phil. (pensioniert), lector s.theol., Abt. Mittlere und neuere Kirchengeschichte / Religiöse Volkskunde; Forum 6, 55128 Mainz
- May**, Georg, Univ.-Prof. Dr. theol. (emeritiert); Seminar für Kirchenrecht, Kirchliche Rechtsgeschichte und Staatskirchenrecht; Tel. 06139 6182
- Mosis**, Rudolf, Univ.-Prof. Dr. theol. (emeritiert), Abt. Altes Testament; Forum 4, 55128 Mainz, Tel. 06131 72696
- Pesch**, Wilhelm, Univ.-Prof. Dr. theol. Lic. bibl. (emeritiert), Abt. Neues Testament; Forum 4, 55128 Mainz, Tel. 06131 234323
- Schmitz**, Josef, Univ.-Prof. Dr. theol. (emeritiert), Prälat, Abt. Fundamentaltheologie und Religionswissenschaft; Forum 6, 55128 Mainz, Tel. 06131 82166
- Schneider**, Theodor, Univ.-Prof. Dr. theol. (emeritiert), Abt. Dogmatik; Forum 4, 55128 Mainz, Tel. 06734 506
- Stachel**, Günter, Univ.-Prof. Dr. phil. Lic. theol. (emeritiert), Seminar für Religionspädagogik, Katechetik und Fachdidaktik Religion; Tel. 06131 476859
- Weiß**, Bardo, Univ.-Prof. Dr. theol. (pensioniert), Abt. Dogmatik; Forum 4, 55128 Mainz, Tel. 06123 796117
- Ziegler**, Josef Georg, Univ.-Prof. Dr. theol. Dr. h.c. (emeritiert), Prälat, Abt. Moraltheologie; Forum 5, 55128 Mainz, Tel. 06131 40603

Privatdozentinnen/Privatdozenten

- Decot**, Rolf, Dr. theol. habil., Priv. Dozent, Abt. Mittlere und neuere Kirchengeschichte / Religiöse Volkskunde; Raum R 305, Domus universitatis, Alte Universitätsstr. 19, 55116 Mainz, App. 39342
- Hallermann**, Heribert, Dr. theol. habil., Priv. Dozent, Seminar für Kirchenrecht, Kirchliche Rechtsgeschichte und Staatskirchenrecht; Tel. 08461 64210
- Haslinger**, Herbert, Dr. theol. habil., Priv. Dozent, Abt. Pastoraltheologie; Forum 6, 55128 Mainz, Tel. 07459 8069
- Krämer**, Werner, Dr. theol. habil., Priv. Dozent, Abt. Sozialethik; Raum R 01 444, Forum 4, 55128 Mainz, Tel. 0231 172870

Wissenschaftliche Assistentinnen/Assistenten

- Albert-Zerlik**, Annette, Dr. theol., Abt. Liturgiewissenschaft und Homiletik; Raum 01-431, Forum 4, 55128 Mainz, App. 22461
- Götz**, Christoph, Dr. theol., Abt. Moraltheologie; Raum R 01-550, Forum 5, 55128 Mainz, App. 25055
- Grieser**, Heike, Dr. theol., Abt. Alte Kirchengeschichte und Patrologie; Raum R 01-549, Forum 5, 55128 Mainz, App. 22741
- Hintersteiner**, Norbert, Dr. theol., Abt. Dogmatik; Raum R 01-429, Forum 4, App. 22198

Klein, Stephanie, Dr. theol. Dipl.-Päd., Abt. Pastoraltheologie; Raum R 01-601, Forum 6, 55128 Mainz, App. 20830

Michel, Andreas, Dr. theol., Abt. Altes Testament; Raum R 01-435, Forum 4, 55128 Mainz, App. 22744

Porzelt, Burkard, Dr. theol. Dipl.-Päd., Seminar für Religionspädagogik, Katechetik und Fachdidaktik Religion; Raum R 01-607, Forum 6, 55128 Mainz, App. 22458

Witsch, Norbert, Dr. theol., (beurlaubt), Seminar für Kirchenrecht, Kirchliche Rechtsgeschichte und Staatskirchenrecht; Raum R 01-535, Forum 5, 55128 Mainz, App. 23903

Dozentinnen/Dozenten und Lehrkräfte für besondere Aufgaben

Slivinski, Hans, Ak. ORat, Fachbereich 01 - Katholische Theologie (Sprachen: Latein, Griechisch, Hebräisch); Raum R 01-613, Forum 6, 55128 Mainz, App. 23309

Wissenschaftliche Mitarbeiterinnen/Mitarbeiter

Berger, Thomas, Dr. theol., Ak. Rat, Fachbereich 01 - Katholische Theologie; Raum R 01-611, Forum 6, 55128 Mainz, App. 22745

Dennebaum, Tonke, Dipl. Theol., Abt. Fundamentaltheologie und Religionswissenschaft; Raum R01-602, Forum 6, 55128 Mainz, App. 22601

Downes, Peter, Dipl. Theol., M.A., Abt. Mittlere und neuere Kirchengeschichte / Religiöse Volkskunde; Raum R 01-627, Forum 6, 55128 Mainz, App. 20455

Egler, Anna, Dr. phil., Ak. Dir., Fachbereich 01 - Katholische Theologie; Raum R 01-424, Forum 4, 55128 Mainz, App. 23320

Ganster, Susanne, Dipl. Theol., Seminar für Kirchenrecht, Kirchliche Rechtsgeschichte und Staatskirchenrecht; Raum R 01-535, Forum 5, 55128 Mainz, App. 23903

Kröger, Bernward, Dipl. Theol., Abt. Mittlere und neuere Kirchengeschichte / Religiöse Volkskunde; Raum R 01-625, Forum 6, 55128 Mainz, App. 20456

Metzdorf, Christina, Dipl. Theol., Abt. Neues Testament; Raum R 01-432, Forum 4, 55128 Mainz, App. 20250

Wohlfarth, Karl-Anton, Dipl. Theol., Dr. phil. habil., Priv. Dozent, Ak. ORat, Abt. Sozialethik; Raum R 01-446, Forum 4, 55128 Mainz, App. 22699

Honorarprofessorinnen/professoren

Lehmann, Karl, Prof. Dr. theol. Dr. phil. Ddr. h.c., Kardinal, Bischof von Mainz, Abt. Dogmatik; Forum 4, 55128 Mainz

Wetter, Friedrich, Prof. Dr. theol., Kardinal, Erzbischof von München-Freising, Abt. Dogmatik; Forum 4, 55128 Mainz

Lehrbeauftragte Habilitierte

Kruck, Günter, Dr. theol. habil., Abt. Dogmatik; Raum R 01-438, Forum 4, 55128 Mainz, App. 20242

Lehrbeauftragte

Bitsch-Molitor, Mechthild, Dipl. Theol., Abt. Liturgiewissenschaft und Homiletik; Raum R 01-542, Forum 5, 55128 Mainz, App. 22600

Nichtbedienstete Lehrkräfte

Ernst, Rudolf, Stud. Dir., Seminar für Religionspädagogik, Katechetik und Fachdidaktik Religion; Raum R 01-607, Forum 6, 55128 Mainz, App. 22458

Schulte, Antonius, Stud. Dir., Seminar für Religionspädagogik, Katechetik und Fachdidaktik Religion; Raum R 01-607, Forum 6, 55128 Mainz, App. 22458

Wissenschaftliche Einrichtungen und Betriebseinheiten

Seminar für Kirchengeschichte

Forum 6, 55128 Mainz, Fax. 06131-39-23501

Abt. Alte Kirchengeschichte und Patrologie

Forum 5, 55128 Mainz, Tel. 06131-39-22741, Fax. 06131-39-26052, E-Mail: pplecker@mail.uni-mainz.de

Sprechzeiten: siehe jeweils Aushang

Bedienstete der Universität

Universitätsprofessorinnen/-professoren: Univ.-Prof. Dr. theol. Baumeister, Theofried, Raum R 01-547, App. 22741

Wiss. Assistentinnen/Assistenten: Dr. theol. Grieser, Heike, Raum R 01-549, App. 22741

Sekretariat: Plecker, Petra, Raum R 01-549, App. 22741

Abt. Mittlere und neuere Kirchengeschichte / Religiöse Volkskunde

Forum 6, 55128 Mainz, Tel. 06131-39-20455, Fax. 06131-39-20460

Sprechzeiten: siehe jeweils Aushang

Bedienstete der Universität

Universitätsprofessorinnen/-professoren: Univ.-Prof. Dr. theol. Meier, Johannes, Raum R 01-628, App. 20459

Wiss. Mitarbeiterinnen/Mitarbeiter: Dipl. Theol. Downes, Peter, M.A., Raum R 01-627, App. 20455; Dipl. Theol. Kröger, Bernward, Raum R 01-625, App. 20456

Sekretariat: Ketter, Renate, Raum R 01-623, App. 20455

Projekt: Jesuiten zentraleuropäischer Provenienz in Portugiesisch und Spanisch-Amerika (17./18.Jh.):

Aymoré, Fernando Amado, M.A., Raum R 00-113, R 00-125, Wichernhaus im Schönborner Hof, Schillerstr. 9, 55116 Mainz, App. 30309; Dr. phil. Müller, Michael, M.A., Raum R 00-113, R 00-125, Wichernhaus im Schönborner Hof, Schillerstr. 9, 55116 Mainz, App. 30302

Nichtbed. Lehrkräfte und Lehrbeauftragte: Dr. theol. habil. Decot, Rolf, Priv. Dozent, Raum R 305, Domus universitatis, Alte Universitätsstr. 19, 55116 Mainz, App. 39342

Entpflichtete/i.R. befindliche Professoren/Professorinnen:

Univ.-Prof. Dr. phil. (pensioniert) Frank, Isnard Wilhelm, lector s.theol.

Seminar für Biblische Wissenschaften

Forum 6, 55128 Mainz, Fax. 06131-39-23501

Abt. Altes Testament

Forum 4, 55128 Mainz, Tel. 06131-39-22744, Fax. 06131-39-20946,

E-Mail: altes-testament@mail.uni-mainz.de

Sprechzeiten: siehe jeweils Aushang

Bedienstete der Universität

Universitätsprofessorinnen/-professoren: Univ.-Prof. Dr. theol. Stipp, Hermann-Josef, Raum R 01-433, App. 20876

Wiss. Assistentinnen/Assistenten: Dr. theol. Michel, Andreas, Raum R 01-435, App. 22744

Sekretariat: Klug, Andrea, Raum R 01-435, App. 22744

Entpflichtete/i.R. befindliche Professoren/Professorinnen:

Univ.-Prof. Dr. theol. (emeritiert) Mosis, Rudolf

Abt. Neues Testament

Forum 4, 55128 Mainz, Tel. 06131-39-22742, Fax. 06131-39-23501

Sprechzeiten: siehe jeweils Aushang

Bedienstete der Universität

Universitätsprofessorinnen/-professoren: Univ.-Prof. Dr. theol. Reiser, Marius, Raum R 01-432, App. 22742; Univ.-Prof. Dr. theol. Schenke, Ludger, Raum R 01-410, App. 22712

Wiss. Mitarbeiterinnen/Mitarbeiter: Dipl. Theol. Metzdorf, Christina, Raum R 01-432, App. 20250

Sekretariat: Pangerl, Rosemarie, Raum R 01-434, App. 22742

Entpflichtete/i.R. befindliche Professoren/Professorinnen: Univ.-Prof. Dr. theol. Lic. bibl. (emeritiert) Pesch, Wilhelm

Seminar für Moraltheologie und Sozialethik

Forum 6, 55128 Mainz, Fax. 06131-39-23501

Abt. Moraltheologie

Forum 5, 55128 Mainz, Tel. 06131-39-22547, Fax. 06131-39-25056

Sprechzeiten: siehe jeweils Aushang

Bedienstete der Universität

Universitätsprofessorinnen/-professoren: Univ.-Prof. Dr. theol. Reiter, Johannes, Raum R 01-550, App. 25055

Wiss. Assistentinnen/Assistenten: Dr. theol. Götz, Christoph, Raum R 01-550, App. 25055

Sekretariat: Nalepa, Renate, Raum R 01-548, App. 22547

Entpflichtete/i.R. befindliche Professoren/Professorinnen: Univ.-Prof. Dr. theol. Dr. h.c. (emeritiert), Prälat Ziegler, Josef Georg

Abt. Sozialethik

Forum 4, 55128 Mainz, Tel. 06131-39-22546/-39-22699, Fax. 06131-39-23501

Sprechzeiten: siehe jeweils Aushang

Bedienstete der Universität

Universitätsprofessorinnen/-professoren: Univ.-Prof. Dr. phil. Anzenbacher, Arno, Raum R 01-444, App. 22546

Habilitierte/r Bedienstete/Bediensteter: Dipl. Theol., Dr. phil. habil. Wohlfarth, Karl-Anton, Priv. Dozent, Ak ORat, Raum R 01-446, App. 22699

Nichtbed. Lehrkräfte und Lehrbeauftragte: Dr. theol. habil. Krämer, Werner, Priv. Dozent, Tel. 0231 172870

Seminar für Dogmatik und Fundamentaltheologie

Forum 6, 55128 Mainz, Fax. 06131-39-23501

Abt. Dogmatik

Forum 4, 55128 Mainz, Tel. 06131-39-22674, Fax. 06131-39-20223

Sprechzeiten: siehe jeweils Aushang

Bedienstete der Universität

Universitätsprofessorinnen/-professoren: Univ.-Prof. Dr. theol. Hell, Leonhard, Raum R 01-438, App. 20242

Wiss. Assistentinnen/Assistenten: Dr. theol. Hintersteiner, Norbert, Raum R 01-429, App. 22198

Lehrbeauftragte Habilitierte: Dr. theol. habil. Kruck, Günter, Raum R 01-438, App. 20242

Sekretariat: Stoltenberg, Gundelinde, Raum R 01-438, App. 22674

Entpflichtete/i.R. befindliche Professoren/Professorinnen:

Univ.-Prof. Dr. theol. (emeritiert) Schneider, Theodor

Honorarprofessoren: Prof. Dr. theol. Dr. phil. Ddr. h.c. Lehmann, Karl, Kardinal, Bischof von Mainz;
Prof. Dr. theol. Wetter, Friedrich, Kardinal, Erzbischof von München-Freising

Abt. Fundamentaltheologie und Religionswissenschaft

Forum 6, 55128 Mainz, Tel. 06131-39-22601, Fax. 06131-39-23501

Sprechzeiten: siehe jeweils Aushang

Bedienstete der Universität

Universitätsprofessorinnen/-professoren: Univ.-Prof. Dr. theol. Kreiner, Armin, Raum R 01-604, App. 20234

Wiss. Mitarbeiterinnen/Mitarbeiter: Dipl. Theol. Dennebaum, Tonke, Raum R01-602, App. 22601

Sekretariat: Siepchen, Hertha, Raum R01-602, App. 22601

Entpflichtete/i.R. befindliche Professoren/Professorinnen:

Univ.-Prof. Dr. theol. (emeritiert), Prälat Schmitz, Josef

Seminar für Praktische Theologie

Forum 6, 55128 Mainz, Fax. 06131-39-23501

Abt. Liturgiewissenschaft und Homiletik

Forum 5, 55128 Mainz, Tel. 06131-39-22600, Fax. 06131-39-23501

Sprechzeiten: siehe jeweils Aushang

Bedienstete der Universität

Universitätsprofessorinnen/-professoren: Univ.-Prof. Dr. theol. Dr. phil. Becker, Hansjakob, App. 20233

Wiss. Assistentinnen/Assistenten: Dr. theol. Albert-Zerlik, Annette, App. 22461

Lehrbeauftragte: Dipl. Theol. Bitsch-Molitor, Mechthild, Raum R 01-542, App. 22600

Sekretariat: Appel, Waltraud, Raum R 01-542, App. 22600

Entpflichtete/i.R. befindliche Professoren/Professorinnen:

Univ.-Prof. Dr. theol. (emeritiert) Prälat Adam, Adolf

Abt. Pastoraltheologie

Forum 6, 55128 Mainz, Tel. 06131-39-20830, Fax. 06131-39-20223

Sprechzeiten: siehe jeweils Aushang

Bedienstete der Universität

Universitätsprofessorinnen/-professoren: Univ.-Prof. Dr. theol. Knobloch, Stefan, App. 20251

Wiss. Assistentinnen/Assistenten: Dr. theol. Dipl.-Päd. Klein, Stephanie, App. 20830

Sekretariat: Dipl.-Theol. Stoltenberg, Gundelinde, Raum R 01-601, App. 20830

Nichtbed. Lehrkräfte und Lehrbeauftragte: Dr. theol. habil. Haslinger, Herbert, Priv. Dozent, Tel. 07459 8069

Seminar für Kirchenrecht, Kirchliche Rechtsgeschichte und Staatskirchenrecht

Forum 5, 55128 Mainz, Tel. 06131-39-23902, Fax. 06131-39-23901

Sprechzeiten: siehe jeweils Aushang

Universitätsprofessorinnen/-professoren: Univ.-Prof. Dr. theol. Dr. jur. can. Riedel-Spangenberg, Ilona, Raum R 01-541, App. 23900

Wiss. Assistentinnen/Assistenten: Ganster, Susanne, Dipl. Theol., Raum R 01-535, App. 23903; Dr. theol. Witsch, Norbert, (beurlaubt), Raum R 01-535, App. 23903

Sekretariat: Singh, Waltraud, Raum R 01-537, App. 23902

Drittmittelprojekte: *Lexikon für Kirchen- und Staatskirchenrecht*. Schriftleiter: Dr. theol. habil. Hallermann, Heribert, Priv. Dozent, Thomas-Mann-Str. 19, 55122 Mainz, Tel. 06131-3920398.

Forschungen zum Hochschulrecht Katholisch-Theologischer Fakultäten: Ganster, Susanne, Forum 5, Raum R 01-535, App. 23903. *Editionsprojekt „Edith Stein“*: Univ.-Prof. Dr. theol. Dr. jur. can. Riedel-Spangenberg, Ilona

Nichtbe. Lehrkräfte und Lehrbeauftragte: Dr. theol. habil. Hallermann, Heribert, Priv. Dozent, Tel. 08461 64210

Entpflichtete/i.R. befindliche Professoren/Professorinnen: Univ.-Prof. Dr. theol. (emeritiert) May, Georg

Seminar für Religionspädagogik, Katechetik und Fachdidaktik Religion

Forum 6, 55128 Mainz, Tel. 06131-39-22458, Fax. 06131-39-23501

Sprechzeiten: siehe jeweils Aushang

Bedienstete der Universität

Universitätsprofessorinnen/-professoren: Univ.-Prof. Dr. theol. Simon, Werner, App. 23772

Wiss. Assistentinnen/Assistenten : Dr. theol. Dipl.-Päd. Porzelt, Burkard, App. 22458

Sekretariat: Bauer, Marline, Raum R 01-607, App. 22458

Entpflichtete/i.R. befindliche Professoren/Professorinnen: Univ.-Prof. Dr. phil. Lic. theol. (emeritiert) Stachel, Günter

Nichtbed. Lehrkräfte und Lehrbeauftragte: Ernst, Rudolf, Stud. Dir., App. 22458; Schulte, Antonius, Stud. Dir., App. 22458

Bibliothek

Forum 6, 55128 Mainz, Tel. 06131-39-23252, Fax. 06131-39-20363

Bibliotheksverwaltung: Haas, Maria, Dipl.-Bibliothekarin, Raum R 01-531, App. 22367

Aufsicht und Ausleihe: Schneider, Rita, Bibliotheksaufsicht, Raum R 01-532, App. 23252

Fachschaft

Forum 6, 55128 Mainz, Tel. 06131-39-23214, Fax. 06131-39-23501

Studiengänge und -ordnungen

Informationsveranstaltung für Studienanfänger, Fach- und Hochschulortwechsler; LV; 1 SWS; Zeit und Ort: * In der Intensivwoche des Theologischen Einführungskurses: Mi, 16. Oktober 2002, 13:00 - 14:30, Aula des Bischöfl. Priesterseminars, Augustinerstr. 34, 55116 Mainz. * Im Semesterkurs: Mi, 30. Oktober 2002, 8:15 - 10:00, R 01-624.

Berger Th.

Diplom (Dipl. Theol.): Die Studien- und die Prüfungsordnung sind im Dekanat/ Studienberatung erhältlich. Sie können auch eingesehen werden unter:

<http://www.verwaltung.uni-mainz.de/studlehr/Ordnungen/prueford.htm>

Kirchliche Abschlußprüfung

Die Prüfungsordnung ist im Bischöflichen Priesterseminar Mainz, Augustinerstr. 34, 55116 Mainz erhältlich.

Erste Staatsprüfung für das Lehramt an Gymnasien

Erste Staatsprüfung für das Lehramt an Gymnasien (LA Gym) Die Studienordnung und die Zwischenprüfungsordnung sind im Dekanat/Studienberatung erhältlich.

Die Ordnungen können auch eingesehen werden unter:

<http://www.verwaltung.uni-mainz.de/studlehr/Ordnungen/prueford.htm>

Magister Artium (M.A.) - Nebenfach oder zweites Hauptfach

Katholische Theologie kann auf Antrag gemäß § 14 Abs. 2 und Abs. 3 der Magisterprüfungsordnung der Fachbereiche 11-16 und 23 als zweites Hauptfach bzw. als Nebenfach studiert werden. weitere Informationen erhalten Sie unter: <http://www.verwaltung.uni-mainz.de/studlehr/Ordnungen/prueford.htm>

Lizentiatsprüfung

Zulassungsvoraussetzung zur Lizentiatsprüfung ist der Nachweis eines abgeschlossenen philosophisch-theologischen Studiums. Die Lizentiatsprüfungsordnung ist im Dekanat/ Studienberatung erhältlich. Sie kann auch eingesehen werden unter: <http://www.verwaltung.uni-mainz.de/studlehr/Ordnungen/prueford.htm>

Diplomprüfung Soziologie (Wahlpflichtfach)

Katholische Theologie kann gemäß § 15 Abs. 1 und 3 sowie § 16 Abs. 1 Nr. 2 der Diplomprüfungsordnung im Studiengang Soziologie des FB 12 als Wahlpflichtfach studiert werden.

Doppelwahlfach im Diplomstudiengang für Handelslehrer

Die Studienempfehlung für das Studium der Katholischen Religionslehre als Doppelwahlfach im Rahmen des Diplomstudiengangs für Handelslehrer ist im Dekanat/Studienberatung erhältlich.

Promotion

Promotion (Dr. theol.) setzt eine Abschlußprüfung voraus (Diplom, Erste Staatsprüfung für das Lehramt an Gymnasien, Lizentiat). Die Promotionsordnung ist im Dekanat/Studienberatung erhältlich. Sie kann auch eingesehen werden unter: <http://www.verwaltung.uni-mainz.de/studlehr/Ordnungen/prueford.htm>

Theologischer Einführungskurs

Einführungskurs I

Tutorium; 2 SWS; Schein; Verpflichtend für das 1. und 2. Fachsemester (Diplom, LA Gymnasien, Magister 2. HF); Mi, 8:15 - 10:00, R 01-624; oder wahlweise als Intensivwoche: Mo, 14. Oktober 2002, 9 Uhr, bis Fr, 18. Oktober 2002, 16.30 Uhr, Bischöfliches Priesterseminar, Augustinerstr. 34, 55116 Mainz. * Anmeldung: sowohl für den Semesterkurs wie für den Intensivkurs jeweils im Büro des Dekanatsreferenten, Forum 6, Raum R 01-611, Tel. 06131-39-22745. * Anmeldeschluß für Intensivkurs und für Semesterkurs: Di, 08. Oktober 2002, 12.00 Uhr.

Berger Th.
Akademische Mitarbeiter

Alte Kirchengeschichte und Patrologie

Vorlesungen

Mission und Ausbreitung des frühen Christentums
Vorlesung; 2 SWS; (Diplom, LA Gymnasien); Mo, 10:15 - 11:00, Hs 16; Di,
10:15 - 11:00, Hs 11 Baumeister Th.

Seminare, Proseminare

Christentum und Sklaverei - Längsschnitt durch die Kirchengeschichte
Seminar; 2 SWS; (Diplom, LA Gymnasien); Do, 16:30 - 18:00, R 01-624 Baumeister Th.
Downes P.
Grieser H.
Meier J.

Übungen, Lektürekurse

Lektüre: Frühe koptische Texte zum Mönchtum
Übung; 2 SWS; (Diplom, LA Gymnasien); nach Vereinbarung Baumeister Th.

Repetitorien

Repetitorium zur Kirchengeschichte
Repetitorium; 2 SWS; (Diplom, LA Gymnasien); Di, 14:30 - 16:00, R 01-624 Grieser H.
Kröger B.

Kolloquien

Kolloquium Aktuelle Themen der Kirchengeschichte
Kolloquium; 2 SWS; (Diplom, LA Gymnasien); nach Vereinbarung Baumeister Th.

Mittlere und Neuere Kirchengeschichte / Religiöse Volkskunde

Vorlesungen

Der Weg zur Weltkirche. Mission und Christianisierung in Asien, Afrika
und Amerika vom 16. bis zum 18. Jahrhundert; Vorlesung; 2 SWS; (Diplom,
LA Gymnasien); Fr, 10:15 - 12:00, Hs 15 Meier J.

Seminare, Proseminare

Christentum und Sklaverei - Längsschnitt durch die Kirchengeschichte
Seminar; 2 SWS; ben. Schein; (Diplom, LA Gymnasien); Do, 16:30 - 18:00, R
01-624 Meier J.
Baumeister Th.

Frauen in der Kirchengeschichte

Proseminar; 2 SWS; Schein; (Diplom); Do, 14:30 - 16:00, R 01-546 Grieser H.
Downes P.
Meier J.
Kröger B.



Regionaldirektion Hessen Nassau und Lippe
Friedberger Anlage 27 · 60316 Frankfurt
Telefon (0 69) 90 43 57-0
Telefax (0 69) 90 43 57-20
E-Mail geschaeftsstelle.frankfurt@bruderhilfe.de
Internet www.bruderhilfe.de/geschaeftsstelle.frankfurt

Die Versicherungslösung für alle
zwischen 16 und 29.

Rufen Sie einfach an und infor-
mieren Sie sich!



- Marksteine der Kirchengeschichte im Religionsunterricht der Sekundarstufen
Seminar; 2 SWS; ben. Schein; (Diplom, LA Gymnasien); Di, 14:30 - 16:00, R
01-546 Porzelt B.
Berger Th.
- Oberseminar zur Besprechung von Diplom-, Promotions-, und
Habilitationarbeiten; Oberseminar; Fr, 31.01.2003 bis So, 02.02.2003,
Kloster Maria Engelport und n. V. Meier J.
- Repetitorium zur Kirchengeschichte
Repetitorium; 2 SWS; (Diplom, LA Gymnasien); Di, 14:30 - 16:00, R 01-624 Kröger B.
Grieser H.

Liturgiewissenschaft

Vorlesungen

- Die Messe. Historische Fundamente, spirituelle Dimensionen, pastorale
Perspektiven; Vorlesung; 2 SWS; (Diplom); Mo, 9:15 - 10:00, 12:15 -
13:00, Hs 15 Becker H.
- Grundkurs Liturgie I: Liturgiegeschichte. Von den jüdischen Wurzeln bis
ins 3. Jahrtausend. Liturgiegeschichte als Inkulturation; Vorlesung; 1
SWS; (LA Gymnasien); Do, 16:15 - 17:00, Hs 15 Becker H.

Seminare, Proseminare

- „denn Dein ist die Herrlichkeit“ - Doxologische Spurensuche in
Geschichte und Gegenwart; Seminar; 2 SWS; ben. Schein; (Diplom, LA
Gymnasien) in Zusammenarbeit mit weiteren Dozenten. - Persönliche
Anmeldung erforderlich; Blockveranstaltung, Zeit und Ort nach Vereinbarung Becker H.
- „Stern über Bethlehem“. Epiphaniest und Dreikönigsbrauchtum
Seminar; 2 SWS; ben. Schein; (Diplom, LA Gymnasien); Di, 14:30 - 16:00, R
01-421 Albert-Zerlik A.
Fugger D.
- Bilder der Kunst. Lesen und interpretieren - im Kontext von Liturgie und
Unterricht; Seminar; 2 SWS; ben. Schein; (Diplom, LA Gymnasien); Do,
17:15 - 18:45, R 01-421 Becker H.
Simon W.
- Hymnologie interdisziplinär
Seminar; 2 SWS; ben. Schein; (Diplom, LA Gymnasien) in Zusammenarbeit mit
weiteren Dozenten. - Persönliche Anmeldung erforderlich;
Blockveranstaltung, Zeit und Ort nach Vereinbarung Becker H.
- Methodisch-thematische Einführung in die Liturgiewissenschaft
Proseminar; 2 SWS; Schein; (Diplom); Do, 14:30 - 16:00, R 01-545 Albert-Zerlik A.
- Raum und Ritual
Seminar; 2 SWS; ben. Schein; (Diplom, LA Gymnasien) in Zusammenarbeit mit
weiteren Dozenten. - Persönliche Anmeldung erforderlich;
Blockveranstaltung, Zeit und Ort nach Vereinbarung Becker H.
- Thanatologie
Seminar; 2 SWS; ben. Schein; (Diplom, LA Gymnasien) in Zusammenarbeit mit
weiteren Dozenten. - Persönliche Anmeldung erforderlich;
Blockveranstaltung, Zeit und Ort nach Vereinbarung Becker H.

Kolloquien

- Themen liturgiewissenschaftlicher Arbeiten
LV; 2 SWS; (Diplom, LA Gymnasien); Zeit und Ort nach Vereinbarung Becker H.
- Themen liturgiewissenschaftlicher Arbeiten
LV; 2 SWS; (Doktorandinnen und Doktoranden); Zeit und Ort nach
Vereinbarung Becker H.

Repetitorien

- Grundkurs Liturgie I: Liturgiegeschichte
Repetitorium; 1 SWS; (LA Gymnasien); Zeit und Ort nach Vereinbarung Albert-Zerlik A.

Kirchenmusikalisches Praktikum

Trutz-Nachtigal. Verkündigung des Glaubens und Erneuerung der Frömmigkeit. Friedrich Spee und seine Lieder; Übung; 2 SWS; Di, 19:30 - 21:00, Alter Musiksaal

Bitsch-Molitor M.

Fundamentaltheologie und Religionswissenschaft**Vorlesungen**

Religionsphilosophie
Vorlesung; 3 SWS; (Diplom, LA Gymnasien); Di, 8:15 - 10:00, 12:15 - 13:00, Hs 11

Kreiner A.

Seminare, Proseminare

Das Wirken Gottes in der Welt - Gegensatz von Glaube und Naturwissenschaft?; Übung; 2 SWS; Schein; Di, 14:30 - 16:00, R 01-545; erster Termin: 29.10.2002, 14:30 - 16:00 Uhr, R 01-545

Dennebaum T.

Schöpfung und Urknall
Seminar; 2 SWS; Mo, 16:30 - 18:00, R 01-624

Kreiner A.

Kolloquien

Doktoranden- und Diplomandenkolloquium
Kolloquium; 2 SWS; Mo, 14:00 - 15:30, Raum n.V.

Kreiner A.

Kolloquium zur Vorlesung „Religionsphilosophie“
Kolloquium; 1 SWS; Zeit und Ort nach Vereinbarung

Kreiner A.

Altes Testament**Vorlesungen**

Einleitung ins Alte Testament I: Literarische Einleitung
Vorlesung; 3 SWS; (Diplom, LA Gymnasien); Do, 9:15 - 10:00, Hs 7; Fr, 8:15 - 10:00, Hs 15

Stipp H.-J.

Messianische Texte im Alten Testament
Vorlesung; 2 SWS; (Diplom, LA Gymnasien); Do, 8:15 - 9:00, Hs 7; Fr, 12:15 - 13:00, Hs 15

Stipp H.-J.

Seminare, Proseminare

Authentische Texte im Jeremiabuch
Seminar; 2 SWS; ben. Schein; (Diplom, LA Gymnasien); Do, 14:30 - 16:00, R 01-421

Stipp H.-J.



Der neue Kommentarband

Frank-Lothar Hossfeld / Erich Zenger:

Die Psalmen II: Psalm 51-100

216 Seiten, Broschur, Euro 24,50 (D)

ISBN 3-429-02359-9

Bei Ihrem Buchhändler

**echter verlag**

www.echter-verlag.de

Übungen, Lektürekurse

- Der „liebende“ Gott. Eine semantische Übung Michel A.
 Übung; 1 SWS; Schein; (Diplom, LA Gymnasien); Zeit und Ort nach Vereinbarung
- Hebräisch-Lektüre zur Exegese-Vorlesung Stipp H.-J.
 Übung; 1 SWS; Schein; Zeit und Ort nach Vereinbarung

Neues Testament**Vorlesungen**

- Die ethischen Mahnungen Jesu Schenke L.
 Vorlesung; 1 SWS; (Diplom, LA Gymnasien); Di, 15:15 - 16:00, Hs 15
- Die Gleichnisse Jesu Schenke L.
 Vorlesung; 1 SWS; (Diplom, LA Gymnasien); Di, 14:15 - 15:00, Hs 15
- Theologie der johanneischen Schriften Reiser M.
 Vorlesung; 2 SWS; (Diplom, LA Gymnasien); Fr, 8:15 - 10:00, Hs 16
- Wunder und Wundergeschichten Reiser M.
 Vorlesung; 1 SWS; Do, 10:15 - 11:00, Hs 16

Seminare, Proseminare

- Einführung in die exegetischen Methoden Metzdorf Ch.
 Proseminar; 2 SWS; Schein; (Diplom, LA Gymnasien); Di, 16:30 - 18:00, R 01-624
- Exegese und Modernismuskrise Reiser M.
 Seminar; 2 SWS; (Diplom, LA Gymnasien); Do, 16:30 - 18:00, R 01-545
 Hell L.
- Exegetische Übungen zur Offenbarung des Johannes Schenke L.
 Seminar; 2 SWS; Di, 10:15 - 12:00, R 01-421

Übungen, Lektürekurse

- Das Markusevangelium Schenke L.
 Übung; Zeit und Ort nach Vereinbarung

Sozialethik / Ethik**Vorlesungen**

- Ethik I: Grundlegung Anzenbacher A.
 Vorlesung; 2 SWS; (Diplom); Do, 10:15 - 12:00, Hs 10
- Sozialethik III: Recht und Staat Anzenbacher A.
 Vorlesung; 2 SWS; (Diplom, LA Gymnasien); Di, 8:15 - 10:00, Hs 15

Seminare

- „Ökonomie für den Menschen“ (Amartya Sen) Anzenbacher A.
 Seminar; 2 SWS; (Diplom, LA Gymnasien); Di, 16:30 - 18:00, R 01-545

Übungen

- „Für eine Zukunft in Solidarität und Gerechtigkeit“ Sozialwort der Wohlfarth K.-A.
 katholischen und evangelischen Kirche Deutschlands; Übung; 2 SWS;
 Anmeldung: beim Dozenten; Zeit und Ort nach Vereinbarung

Kolloquien

- Kolloquium zu Ethik I Anzenbacher A.
 Kolloquium; 1 SWS; Zeit und Ort nach Vereinbarung
- Kolloquium zu Sozialethik III Anzenbacher A.
 Kolloquium; 1 SWS; Zeit und Ort nach Vereinbarung

Moraltheologie

Vorlesungen

Spezielle Moraltheologie II: Bioethik Reiter J.
 Vorlesung; 3 SWS; (Diplom, LA Gymnasien); Mi, 9:15 - 10:00, Hs 15; Do,
 9:15 - 11:00, Hs 15

Seminare

Die genetische Gesellschaft. Neuere Entwicklungen im Bereich der Reiter J.
 Gentechnik und Bioethik; Seminar; 2 SWS; ben. Schein; (Diplom, LA Götz Ch.
 Gymnasien); Do, 14:00 - 15:30, R 01-624

Repetitorien

Moraltheologisches Repetitorium Götz Ch.
 Repetitorium; 2 SWS; nach Vereinbarung

Kolloquien

Kolloquium für Doktoranden Reiter J.
 Kolloquium; 2 SWS; R 01-550; Zeit: nach Vereinbarung

Kolloquium für Staatsexamenskandidaten und Diplomanden Reiter J.
 Kolloquium; 2 SWS; (Diplom, LA Gymnasien); R 01-550; Zeit: nach
 Vereinbarung

Dogmatik

Vorlesungen

Das Apostolische Glaubensbekenntnis Hell L.
 Vorlesung; 1 SWS; (LA Gymnasien); Fr, 10:00 - 11:00, Hs 16

Gotteslehre Kruck G.
 Vorlesung; 2 SWS; (Diplom, LA Gymnasien); Mo, Di, 12:15 - 13:00, Hs 7

Sakramententheologie I Hell L.
 Vorlesung; 1 SWS; (Diplom, LA Gymnasien); Fr, 11:00 - 12:00, Hs 16

Seminare, Proseminare

Das Zweite Vatikanische Konzil Hell L.
 Seminar; 2 SWS; (Diplom, LA Gymnasien); Mo, 18:00 - 20:00, Raum n.V.

Exegese und Modernismuskrise Hell L.
 Seminar; 2 SWS; (Diplom, LA Gymnasien); Do, 16:30 - 18:00, R 01-545 Reiser M.

Nicolaus Cusanus, Cribratio Alkorani Hell L.
 Oberseminar; 2 SWS; für fortgeschrittene Studierende; Zeit und Ort nach
 Vereinbarung

Kolloquien

Kolloquium zur Vorlesung Hell L.
 Kolloquium; 1 SWS; Zeit und Ort nach Vereinbarung

Kirchenrecht

Vorlesungen

Das Sakrament der Eucharistie in der kirchlichen Rechtsordnung Riedel-Spangenberg I.
 Vorlesung; 2 SWS; (Diplom, LA Gymnasien); Mi, 10:00 - 12:00, Hs 15

Die Beratungsorgane des Diözesanbischofs Riedel-Spangenberg I.
 Vorlesung; 2 SWS; (Diplom, LA Gymnasien); Mo, 10:00 - 12:00, Hs 15

Seminare, Proseminare

Die Verfassungsstruktur der Teilkirchen Riedel-Spangenberg I.
 Seminar; 2 SWS; ben. Schein; (Diplom, LA Gymnasien); Mo, 14:30 - 16:00, R
 01-545

Methodenmonismus und Disziplinenpluralität zum Verhältnis von Philosophie, Theologie und Recht im 12. Jahrhundert; Seminar; 2 SWS; ben. Schein; interdisziplinäre Lehrveranstaltung gemeinsam mit Prof. M. Dreyer, FB 11, Philosophisches Seminar; Zeit und Ort nach Vereinbarung; Anmeldung bis zum 28. Oktober 2002 im Sekretariat des Seminars für Kirchenrecht, Raum R 01-537; Vorbesprechung am 31. Oktober 2002, 13:00 Uhr, Philosophicum, R 00-523

Riedel-Spangenberg I.

Kolloquien

Doktoranden- und Habilitandenkolloquium
Kolloquium; 2 SWS; nach Vereinbarung

Riedel-Spangenberg I.

Religionspädagogik

Vorlesungen

Theorie des schulischen Religionsunterrichts
Vorlesung; 2 SWS; (Diplom, LA Gymnasien); Do, 11:15 - 13:00, Hs 15

Simon W.

Seminare

Bilder der Kunst interpretieren - im Kontext von Liturgie und Unterricht
Seminar; 2 SWS; ben. Schein; (Diplom, LA Gymnasien); Do, 17:15 - 18:45, R 01-421

Simon W.
Becker H.

Marksteine der Kirchengeschichte im Religionsunterricht der Sekundarstufen
Seminar; 2 SWS; ben. Schein; (Diplom, LA Gymnasien); Di, 14:30 - 16:00, R 01-546

Porzelt B.
Berger Th.

Religionsunterricht an berufsbildenden Schulen
Seminar; 2 SWS; ben. Schein; (Diplom, LA Gymnasien, Diplomhandelslehrer); Zeit und Ort nach Vereinbarung, verpflichtende Vorbesprechung: Do, 24. Okt. 2002, 16.00 Uhr, R - 01-607

Ernst R.

Religionsunterricht beobachten und analysieren
Seminar; (Diplom, LA Gymnasien); Einführungswoche am 31.01. (15.00 bis 19.00 Uhr) und am 01.02. (9.00 bis 13.00 Uhr); Unterrichtshospitationen in der Woche vom 24.02. bis 28.02 zuzüglich etwaiger Ausweichtermine in der Woche vom 17.02. bis 21.02.

Porzelt B.

Kolloquien

Aktuelle religionspädagogische Fragen und Arbeiten
Kolloquium; 2 SWS; Zeit und Ort nach Vereinbarung (vgl. Aushang am Seminar für Religionspädagogik, Raum R 01-607)

Simon W.

Kolloquium zur Vorlesung
Kolloquium; 1 SWS; Zeit und Ort nach Vereinbarung (vgl. Aushang am Seminar für Religionspädagogik, Raum R 01-607)

Simon W.

Übungen, Lektürekurse

Lektürekurs: Jean-Jacques Rousseau
Übung; 2 SWS; Zeit und Ort nach Vereinbarung (vgl. Aushang am Seminar für Religionspädagogik, Raum R 01-607)

Simon W.

Praktika

Fachpraktikum
Praktikum; 2 SWS; Zeit und Ort nach Vereinbarung, vgl. Aushang am Seminar für Religionspädagogik, Raum R 01-607

Schulte A.

Pastoraltheologie

Vorlesungen

Pastoraltheologie
Vorlesung; 2 SWS; Thema wird noch bekanntgegeben (Diplom); werden noch bekannt gegeben.

N.N.

Seminare

- Pastoraltheologisches Proseminar N.N.
 Proseminar; 2 SWS; Schein; Thema wird noch bekannt gegeben (Diplom);
 werden noch bekannt gegeben.
- Pastoraltheologisches Seminar N.N.
 Seminar; 2 SWS; ben. Schein; Thema wird noch bekannt gegeben (Diplom);
 werden noch bekannt gegeben.

Sprachkurse**Latein**

- Latein I Sliwinski H.
 Kurs; 4 SWS; ben. Schein; Mi, Fr, 14:30 - 16:00, R 01-545
- Quellenlektüre: Latein Sliwinski H.
 Übung; 2 SWS; Zeit und Ort nach Vereinbarung

Griechisch

- Griechisch I Sliwinski H.
 Kurs; 4 SWS; ben. Schein; Mo, Do, 14:30 - 16:00, Hs 10
- Quellenlektüre: Griechisch Sliwinski H.
 Übung; 2 SWS; Zeit und Ort nach Vereinbarung

Hebräisch

- Ferienintensivkurs Hebräisch I Sliwinski H.
 Kurs; 4 SWS; ben. Schein; Blockveranstaltung: Fr, 13. September 2002, bis
 Fr, 11. Oktober 2002, jeweils von 9:45 bis 13:15 im Bischöfl.
 Priesterseminar Mainz, Augustinerstr. 34, 55116 Mainz.
- Hebräisch II Sliwinski H.
 Kurs; 4 SWS; ben. Schein; Di, Do, 16:30 - 18:00, R 01-546
- Quellenlektüre: Hebräisch Sliwinski H.
 Übung; 2 SWS; Zeit und Ort nach Vereinbarung

**ERBACHER HOF**

Akademie des Bistums Mainz

Bildungs- und Tagungszentrum

Die Akademie Erbacher Hof veranstaltet Studententage, Vortragsreihen, Seminare, Workshops mit Schwerpunkten aus Theologie, Philosophie, Ethik, Lebensfragen, Politik, Soziales und Kultur. Der Erbacher Hof steht aber auch für Ihre Veranstaltungen mit Tagungsräumen und Gästezimmern zur Verfügung.

Greibenstraße 24-26 · 55116 Mainz · Postfach 1808 · 55008 Mainz

Telefon: 061 31 / 257-0 · Fax: 061 31 / 257-514

e-mail: ebh.akademie@Bistum-Mainz.de oder ebh.belegung@Bistum-Mainz.de

Fachbereich 02 - Evangelische Theologie

Forum 4, 55099 Mainz, Tel. 06131-39-22217, Fax. 06131-39-22603, E-Mail: evdekan@mail.uni-mainz.de

Dekan: Univ.-Prof. Dr. theol Weyer-Menkhoff, Stephan, App. 22217

Prodekan: Univ.-Prof. Dr. theol Dietz, Walter, App. 22686

Dekanat: Beer, Martina, App. 22217

Sprechzeiten: Montag - Freitag, 9.00-11.00 Uhr

Frauenbeauftragte: Welke-Holtmann, Sigrun, App. 23203

Stellvertretende Frauenbeauftragte: Jagd, Maria, App. 22749

Studienfachberatung: Univ.-Prof. Dr. theol Weyer-Menkhoff, Stephan, Raum 00-418, Saarstr. 21, 55099 Mainz, App. 22217

Sprechzeiten: nach Vereinbarung

Vertrauensdozentin für ausländische Studierende: Univ.-Prof. Dr. theol. Dingel, Irene, App. 20253

Lehrkörper

Professorinnen/Professoren

Böcher, Otto, Univ.-Prof. Dr. theol. Dr. phil., Seminar für Neues Testament; Raum 00-539, Saarstr. 21, 55099 Mainz, App. 22285

Dietz, Walter, Univ.-Prof. Dr. theol, Seminar für Systematische Theologie und Sozialethik; Raum 00-411, Saarstr. 21, 55099 Mainz, App. 22686; Josef-Völker-Str. 10, 55276 Oppenheim, Tel. 06133-926872

Dingel, Irene, Univ.-Prof. Dr. theol., Seminar für Kirchengeschichte und Territorialkirchengeschichte; Raum 00-538, Saarstr. 21, 55099 Mainz, App. 20253, Tel. 06136/850492

Gertz, Jan Christian, Univ.-Prof. Dr. theol, Seminar für Altes Testament und Biblische Archäologie; Raum 00-543, Saarstr. 21, 55099 Mainz, App. 22263

Horn, Friedrich W., Univ.-Prof. Dr. theol, Seminar für Neues Testament; Raum 00-529, Saarstr. 21, 55099 Mainz, App. 22747

May, Gerhard, Univ.-Prof. Dr. theol, Seminar für Kirchengeschichte und Territorialkirchengeschichte; Raum 00-548, Saarstr. 21, 55099 Mainz, App. 20735, Tel. 06131/39-22349

Slenczka, Notger, Univ.-Prof. Dr. theol, Seminar für Systematische Theologie und Sozialethik; Raum 00-547, Saarstr. 21, 55099 Mainz, App. 22653

Weyer-Menkhoff, Stephan, Univ.-Prof. Dr. theol, Seminar für Praktische Theologie (Universitätsprediger); Raum 00-418, Saarstr. 21, 55099 Mainz, App. 22217

Wißmann, Hans, Univ.-Prof. Dr. phil., Seminar für Religions- und Missionswissenschaft und Judaistik; Raum 01-428, Saarstr. 21, 55099 Mainz, App. 22455, Tel. 06207/6623, Tel. 06131/6225421

Zwickel, Wolfgang, Univ.-Prof. Dr. theol, Seminar für Altes Testament und Biblische Archäologie; Raum 00-533, Saarstr. 21, 55099 Mainz, App. 20753, Tel. 06131/496965

Entpflichtete/ i. R. befindliche Professorinnen/Professoren

Beißer, Friedrich, Univ.-Prof. Dr. theol., Seminar für Systematische Theologie und Sozialethik; Jakob-Steffan-Str. 55, 55122 Mainz, Tel. 06131 381976

Benrath, Gustav Adolf, Univ.-Prof. Dr. theol. Litt. D. h. c., Seminar für Kirchengeschichte und Territorialkirchengeschichte; Tel. 06131 82993

Kamlah, Ehrhard, Univ.-Prof. Dr. theol., Seminar für Neues Testament; Tel. 06131 73017

Maass, Fritz, Univ.-Prof. Dr. theol., Seminar für Altes Testament und Biblische Archäologie; Tel. 07666 4496

Mayer, Günter, Univ.-Prof. Dr. theol, Seminar für Religions- und Missionswissenschaft und Judaistik; Raum 00-503, Saarstr. 21, 55099 Mainz, App. 22545, Tel. 06136-44837

Otto, Gert, Univ.-Prof. Dr. theol., Seminar für Praktische Theologie; Forum 5, 55099 Mainz, Tel. 06131 231215

Päschke, Bernd, Univ.-Prof. Dr. theol., Seminar für Praktische Theologie; Forum 5, 55099 Mainz, Tel. 06129 8551

Hochschuldozentinnen/dozenten

Tilly, Michael, HD Dr. theol., Seminar für Religions- und Missionswissenschaft und Judaistik; Raum 00-505, Saarstr. 21, 55099 Mainz, App. 22641, Tel. 0611-9450968

Privatdozentinnen/Privatdozenten

Fechtner, Kristian, PD Dr. theol., Seminar für Praktische Theologie; Tel. 069 782758

Frenschkowski, Marco, PD Dr. theol., Pfr., Seminar für Neues Testament; Tel. 06192 21277

Roosen, Rudolf, PD Dr. theol., Pfr., Seminar für Praktische Theologie; Tel. 0221 691858

Roth, Elisabeth, PD Dr. theol., Seminar für Praktische Theologie; Tel. 0611 302351

Scriba, Albrecht, PD Dr. theol., Seminar für Neues Testament; Tel. 06131 479517

Wagner, Andreas, PD Dr. theol., M.A., Seminar für Altes Testament und Biblische Archäologie; Raum 02-513, Saarstr. 21, 55099 Mainz, App. 22469

Wonneberger, Reinhard, PD Dr. theol., Seminar für Altes Testament und Biblische Archäologie; Tel. 06142 80 3115, Tel. 06131-572785

Wissenschaftliche Assistentinnen/Assistenten

Greschat, Katharina, Dr. theol., Seminar für Kirchengeschichte und Territorialkirchengeschichte; Raum 02-518, Saarstr. 21, 55099 Mainz, App. 23257

Lauster, Jörg, Dr. theol., Seminar für Systematische Theologie und Sozialethik; Raum 02-510, Saarstr. 21, 55099 Mainz, App. 22456; Forum 4, 55099 Mainz, Tel. 06131-496641, Fax. 06131-39-22603

Schorn, Ulrike, Dr. theol., Seminar für Altes Testament und Biblische Archäologie; Raum 02-506, Saarstr. 21, 55099 Mainz, App. 22687, Tel. 09134/997348

Wissenschaftliche Mitarbeiterinnen/Mitarbeiter

Bicking, Sandra, Seminar für Altes Testament und Biblische Archäologie; Raum 02-506, Saarstr. 21, 55099 Mainz, App. 22687

Diehl, Johannes F., Dr. theol., Seminar für Altes Testament und Biblische Archäologie; Raum 02-106, Saarstr. 21, 55099 Mainz, App. 20310

Keller-Wentorf, Christel, Dr. theol., Pfrin., Seminar für Praktische Theologie; Raum 02-504, Saarstr. 21, 55099 Mainz, App. 23474, Tel. 069-525141

Lehmann, Reinhard G., Dr. theol., Ak. OR, Sprachen; Raum 02-507, Saarstr. 21, 55099 Mainz, App. 23284

Meiser, Martin, PD Dr. theol., Pfr., Seminar für Kirchengeschichte und Territorialkirchengeschichte; Raum 02-516, Saarstr. 21, 55099 Mainz, App. 23143

Metzger, Paul, Seminar für Neues Testament; Raum 02-508, Saarstr. 21, 55099 Mainz, App. 22746

Oldenbruch, Peter, Pfr., Seminarübergreifend; Raum 02-505, Saarstr. 21, 55099 Mainz, App. 23268

Omerzu, Heike, Dr. theol., Seminar für Neues Testament; Raum 02-515, Saarstr. 21, 55099 Mainz, App. 23298

Schneider, Hans-Otto, Seminar für Kirchengeschichte und Territorialkirchengeschichte; Raum 02-502, Saarstr. 21, 55099 Mainz, App. 24479, Tel. 06131-683942

Welke-Holtmann, Sigrun, Seminar für Altes Testament und Biblische Archäologie; Raum 02-104, Saarstr. 21, 55099 Mainz, App. 23203

Wiegmann, Torsten-W., Pfr., Seminar für Praktische Theologie; Raum 00-542, Saarstr. 21, 55099 Mainz, App. 25576

Honorarprofessorinnen/professoren

Reich, Christa, Prof. Dr. theol. h. c., Kantorin, Seminar für Praktische Theologie; Tel. 06101 84346

Trepp, Leo, Prof. Dr. phil., D. D., Rabbiner, Seminar für Religions- und Missionswissenschaft und Judaistik

Lehrbeauftragte

Bonkhoff, Bernhard H., Dr. theol., Pfr., Seminar für Kirchengeschichte und Territorialkirchengeschichte; Tel. 06337 314

Ellenberger, Volker, Kantor, Seminar für Praktische Theologie; Rathenastr. 2, 55131 Mainz,
Tel. 06131 238138

Grießbach, Thomas, Dr. theol., Seminar für Praktische Theologie

Hindrichs, Thorsten, M.A., Seminar für Praktische Theologie (Lehrauftrag WS 02/03); Raum 01-137,
Jakob-Welder-Weg 18, 55128 Mainz, App. 20096

Jacobs, Uwe Kai, Dr. jur., KRd, Seminar für Praktische Theologie; Tel. 0721 9175 617, Tel. 07271-126998

Jacoby, Norbert, StR, Sprachen; Tel. 06233 41977

Sauer, Jürgen, Dr. theol., Pfr., Seminarübergreifend; Tel. 06631 5354

Sauer, Martin, Dr. theol., Pfr., Seminar für Kirchengeschichte und Territorialkirchengeschichte;
Tel. 0611 843445

Wissenschaftliche Einrichtungen und Betriebseinheiten

Seminar für Altes Testament und Biblische Archäologie

Forum 5, 55099 Mainz, Tel. 06131-39-22685, Fax. 06131-39-22603,

E-Mail: kuechenm@mail.uni-mainz.de

Sekretariat: Küchenmeister, Maria-Theresia, Raum 00-537, App. 22685; Nennstiel, Jutta, Raum 00-541,
App. 22652

Bedienstete der Universität

Universitätsprofessorinnen/-professoren: Univ.-Prof. Dr. theol Gertz, Jan Christian, App. 22263;
Univ.-Prof. Dr. theol Zwickel, Wolfgang, App. 20753

Privatdozentinnen/-dozenten: PD Dr. theol. Wagner, Andreas, M.A., App. 22469

Wiss. Assistentinnen/Assistenten: Dr. theol. Schorn, Ulrike, App. 22687

Wiss. Mitarbeiterinnen/Mitarbeiter: Bicking, Sandra, App. 22687; Dr. theol. Diehl, Johannes F.,
App. 20310; Welke-Holtmann, Sigrun, App. 23203

Nichtbed. Lehrkräfte und Lehrbeauftragte: PD Dr. theol. Wonneberger, Reinhard,
Tel. 06142 80 3115

Seminar für Neues Testament

Forum 5, 55099 Mainz, Tel. 06131-39-20193, Fax. 06131-39-22603, E-Mail: starke@mail.uni-mainz.de

Sekretariat: Nennstiel, Jutta, Raum 00-536, App. 24678; Starke, Roswitha, Raum 00-539, App. 20193

Bedienstete der Universität

Universitätsprofessorinnen/-professoren: Univ.-Prof. Dr. theol. Dr. phil. Böcher, Otto, App. 22285;
Univ.-Prof. Dr. theol Horn, Friedrich W., App. 22747

Wiss. Mitarbeiterinnen/Mitarbeiter: Metzger, Paul, App. 22746; Dr. theol. Omerzu, Heike,
App. 23298

Nichtbed. Lehrkräfte und Lehrbeauftragte: PD Dr. theol. Frenschkowski, Marco, Pfr.,
Tel. 06192 21277; PD Dr. theol. Scriba, Albrecht, Tel. 06131 479517

Seminar für Kirchengeschichte und Territorialkirchengeschichte

Forum 5, 55099 Mainz, Tel. 06131-39-22749, Fax. 06131-39-22603, E-Mail: jagd@mail.uni-mainz.de

Sekretariat: Jagd, Maria, Raum 00-540, App. 22749; Schlechter, Ursula, Raum 00-546, App. 22349

Bedienstete der Universität

Universitätsprofessorinnen/-professoren: Univ.-Prof. Dr. theol. Dingel, Irene, App. 20253;
Univ.-Prof. Dr. theol. May, Gerhard, App. 20735

Wiss. Assistentinnen/Assistenten

: Dr. theol. Greschat, Katharina, App. 23257

Wiss. Mitarbeiterinnen/Mitarbeiter: PD Dr. theol. Meiser, Martin, Pfr., App. 23143; Schneider, Hans-Otto, App. 24479

Nichtbed. Lehrkräfte und Lehrbeauftragte: Dr. theol. Bonkhoff, Bernhard H., Pfr., Tel. 06337 314

Seminar für Systematische Theologie und Sozialethik

Forum 4, 55099 Mainz, Tel. 06131-39-20706, Fax. 06131-39-22603, E-Mail: patock@mail.uni-mainz.de

Sekretariat: Hübner-Mohr, Silke, Raum 00-545, App. 20957; Patock, Susanne, Raum 00-413, App. 20706

Bedienstete der Universität

Universitätsprofessorinnen/-professoren: Univ.-Prof. Dr. theol. Dietz, Walter, App. 22686;
Univ.-Prof. Dr. theol. Slenczka, Notger, App. 22653

Wiss. Assistentinnen/Assistenten: Dr. theol. Lauster, Jörg, App. 22456

Seminar für Praktische Theologie

Forum 5, 55099 Mainz, Tel. 06131-39-20193, Fax. 06131-39-22603,

E-Mail: weyermen@mail.uni-mainz.de

Sekretariat: Starke, Roswitha, Raum 00-539, App. 20193

Bedienstete der Universität

Universitätsprofessorinnen/-professoren: Univ.-Prof. Dr. theol. Weyer-Menkhoff, Stephan,
App. 22217

Wiss. Mitarbeiterinnen/Mitarbeiter: Dr. theol. Keller-Wentorf, Christel, Pfrin., App. 23474;
Wiegmann, Torsten-W., Pfr., App. 25576

Nichtbed. Lehrkräfte und Lehrbeauftragte: Ellenberger, Volker, Kantor, Tel. 06131 238138;
Dr. theol. Griebach, Thomas; Hindrichs, Thorsten, M.A., App. 20096; Dr. jur., KRJ Jacobs, Uwe Kai,
Tel. 0721 9175 617; PD Dr. theol. Roosen, Rudolf, Pfr., Tel. 0221 691858; PD Dr. theol. Roth, Elisabeth,
Tel. 0611 302351

Honorarprofessoren: Prof. Dr. Reich, Christa, Kantorin, Tel. 06101 84346

Lehrstuhlvertretung: PD Dr. theol. Fechtner, Kristian, Tel. 069 782758

Seminar für Religions- und Missionswissenschaft und Judaistik

Forum 4, 55099 Mainz, Tel. 06131-39-22455, Fax. 06131-39-22603,

E-Mail: biesb000@students.uni-mainz.de

Sekretariat: Biesinger, Beate, Raum 01-428, App. 22455

Bedienstete der Universität

Universitätsprofessorinnen/-professoren: Univ.-Prof. Dr. theol. Mayer, Günter, App. 22545;
Univ.-Prof. Dr. phil. Wißmann, Hans, App. 22455

Hochschuldozenten: HD Dr. theol. Tilly, Michael, App. 22641

Nichtbed. Lehrkräfte und Lehrbeauftragte

Honorarprofessoren: Prof. Dr. phil., D. D., Trepp, Leo, Rabbiner

Sprachen**Bedienstete der Universität****Wiss. Mitarbeiterinnen/Mitarbeiter:** Dr. theol. Lehmann, Reinhard G., Ak. OR, App. 23284**Nichtbed. Lehrkräfte und Lehrbeauftragte:** Jacoby, Norbert, StR, Tel. 06233 41977**Seminarübergreifend**

Forum 4, 55099 Mainz, Tel. 06131-39-22217, Fax. 06131-39-22603, E-Mail: evdekan@mail.uni-mainz.de

Sekretariat: Beer, Martina, Raum 00-418, App. 22217**Bedienstete der Universität****Wiss. Mitarbeiterinnen/Mitarbeiter:** Oldenbruch, Peter, Pfr., App. 23268**Nichtbed. Lehrkräfte und Lehrbeauftragte:** Dr. theol. Sauer, Jürgen, Pfr. (Bibelkunde)**Bibliothek**

Forum 5, 55099 Mainz, Tel. 06131-39-20235, Fax. 06131-39-22603

Bedienstete der Universität**Nichtwiss. Mitarbeiterinnen/Mitarbeiter:** Belovsky, Ludmilla, App. 22748;

Dipl.-Bibl. Blumenstock-Elskamp, Doris, App. 23796

Fachschaft

Forum 4, Raum 00-423, 55099 Mainz, Tel. 06131-39-22570

Fachbereich 02 - Evangelische Theologie

Graduiertenkolleg Geistliches Lied interdisziplinär

Oberseminar; 2 SWS; Zeit und Ort nach Vereinbarung

Dingel I.
Reich Ch.
Weyer-Menkhoff S.
u. a.

Graduiertenkolleg Raum und Ritual

Oberseminar; 2 SWS; Zeit und Ort nach Vereinbarung

Weyer-Menkhoff S.
Gertz J.Ch.
Wißmann H.
Zwickel W.
u. a.**Einführungskurse**

Bibelkunde des Alten und Neuen Testaments

Übung; 2 SWS; Mo, 16:00 - 18:00, R 00-410

N. N.

Einführung für Studienanfänger, Fach- und Hochschulortwechsler

Einführungskurs; 2 SWS; Schein; Mo, 11:00 - 13:00, R 00-415; Die Veranstaltung findet statt am Mo., 28.10.02

Weyer-Menkhoff S.
Wiegmann T.-W.

Jenseits von Schule und Gemeinde - Praxisfelder der Theologie

Übung; 2 SWS; Schein; Die Teilnahme an der Übung setzt die Bereitschaft voraus, an Exkursionen teilzunehmen.; Di, 18:00 - 20:00, R 00-504

Oldenbruch P.

Sterben, Tod und Ewigkeit. Eine Einführung in das Studium Evangelischer

Theologie; Übung; 2 SWS; Schein; Mo, 16:00 - 18:00, R 00-415

Oldenbruch P.

Altes Testament und Biblische Archäologie**Vorlesungen**

Amos

Vorlesung; 2 SWS; Do, 10:00 - 12:00, Hs 11

Wagner A.

Genesis

Vorlesung; 2 SWS; Do, 8:30 - 10:00, Hs 11

Gertz J.Ch.

Seminare und Übungen

„Kultbauten - Tempel, Synagoge, Kirche, Moschee“

LV; Weiterbildungsveranstaltung für Reiseleiter und am Land der Bibel Interessierte; Fr, 11:15 - 20:45, Raum n.V.; Sa, 9:15 - 12:45, Raum n.V.; Die Veranstaltung findet am 08.11.2002 und 09.11.2002 statt. Der Raum wird vom Zentrum für wissenschaftliche Weiterbildung (ZWW) mitgeteilt.

Zwickel W.

„Tod und Leben im Alten Testament und seinem religionsgeschichtlichen Umfeld“; Übung; 1 SWS; Mi, 10:00 - 12:00 (14tägl.), R 00-515; 1. Termin der Lehrveranstaltung: 06.11.02

Wonneberger R.
mit Gottfried Schmidt

Alttestamentliche Sozietät

LV; 2 SWS; Voraussetzung: private Einladung; Mi, 19:30 - 21:00 (14tägl.), R 00-415

Gertz J.Ch.
Zwickel W.

Bibelfilme in Schule und Gemeinde

Übung; 4 SWS; Schein; Di, 18:00 - 22:00 (14tägl.), R 01-421

Bicking S.

Die biblische Urgeschichte

Oberseminar; 2 SWS; Di, 18:00 - 20:00, R 00-415

Gertz J.Ch.

Einführung in die Exegese des Alten Testaments

Proseminar; 2 SWS; ben. Schein; Voraussetzungen: Hebraicum, Griechischkenntnisse; Do, 14:00 - 16:00, R 00-415

Wagner A.

Einführung in die Prophetie Übung; 2 SWS; Schein; Übung für Lehramtskandidaten/innen; Mo, 14:00 - 16:00, R 00-415	Zwickel W.
Einführung in die Prophetie Seminar; 2 SWS; ben. Schein; Mo, 10:00 - 12:00, Raum n.V.; Die Veranstaltung findet in Koblenz statt.	Zwickel W.
Graduiertenkolleg „Raum und Ritual“ Oberseminar; Zeit/Ort n.V.	Zwickel W.
Kolloquium zur Vorlesung „Genesis“ Kolloquium; 2 SWS; Fr, 8:30 - 10:00, R 00-515	Gertz J.Ch.
Monotheismus im Alten Testament Seminar; 2 SWS; ben. Schein; Do, 16:00 - 18:00, R 00-415	Gertz J.Ch.
Stadt und Stadtentwicklung in Israel Übung; 2 SWS; Schein; Di, 14:00 - 16:00, R 00-410	Zwickel W.
Texte des Alten Testaments (Bereich Einleitung) Übung; 2 SWS; Schein; Übung für Lehramtskandidaten/innen; Mi, 14:00 - 16:00, R 01-421	Bicking S.

Neues Testament

Vorlesungen

Der Römerbrief Vorlesung; 4 SWS; Mo, Fr, 10:00 - 12:00, Hs 10	Horn F.W.
Die Johannes-Apokalypse Vorlesung; 2 SWS; Do, 8:30 - 10:00, Hs 10	Böcher O.
Johannes der Täufer Vorlesung; 2 SWS; Do, 10:00 - 12:00, R 00-415	Böcher O.
Theologie des Neuen Testaments Vorlesung; 2 SWS; Di, 8:30 - 10:00, Hs 10	Böcher O.

Seminare und Übungen

Ausgewählte Texte der Johannes-Apokalypse Seminar; 2 SWS; ben. Schein; Di, 10:00 - 12:00, R 00-415	Böcher O.
Die Kollekte für die Jerusalemer Urgemeinde Seminar; 2 SWS; ben. Schein; Do, 14:00 - 16:00, R 00-515	Horn F.W.
Die Thessalonicherbriefe Übung; 2 SWS; Schein; Mo, 14:00 - 16:00, R 00-504	Metzger P.
Einführung in die historisch-kritischen Methoden der Exegese Proseminar; 2 SWS; ben. Schein; Fr, 14:00 - 16:00, R 00-415	Omerzu H.
Juden und Nichtjuden im Matthäus-Evangelium Proseminar; 2 SWS; ben. Schein; Mo, 18:00 - 20:00, R 00-415	Scriba A.
Neutestamentliche Sozietät LV; 2 SWS; Do, 18:00 - 20:00 (14tägl.), R 00-415	Horn F.W.
Steine, Scherben und Texte - Archäologie und Neues Testament Übung; 2 SWS; Schein; Fr, 8:00 - 10:00, R 00-415	Omerzu H.

Kirchengeschichte und Territorialkirchengeschichte

Vorlesungen

- Apologetische Literatur im frühen Christentum
Vorlesung; 2 SWS; Do, 14:00 - 16:00, Hs 11 Meiser M.
- Der Neuaufbau des Kirchenwesens im deutschen Südwesten nach dem Wiener
Kongress: Unionen, Rationalismus, Erweckungsbewegung,
Nationalprotestantismus und Innere Mission (1815-1870); Vorlesung; 2 SWS;
Do, 10:00 - 12:00, R 00-504 Bönkhoff B.H.
- Geschichte der Kirche von der Weimarer Republik bis zum Kirchenkampf
Vorlesung; 4 SWS; Di, Mi, 10:00 - 12:00, Hs 7 May G.

Seminare und Übungen

- „... will kein Gott auf Erden sein, sind wir selber Götter.“
Übung; 2 SWS; Schein; Di, 16:00 - 18:00, R 00-415 Schneider H.-O.
- Clemens von Alexandrien als Ethiker
Seminar; 2 SWS; ben. Schein; Mo, 16:00 - 18:00, R 01-421 May G.
- Franz von Assisi und die Anfänge der Bettelorden
Proseminar; 2 SWS; ben. Schein; Fr, 14:00 - 16:00, R 01-421 Greschat K.
- Kirche und Theologie im Mittelalter
Seminar; 2 SWS; ben. Schein; Mo, 12:00 - 14:00, Raum n.V.; Die
Veranstaltung findet in Koblenz statt. Greschat K.

Systematische Theologie und Sozialethik

Vorlesungen

- Lehre des christlichen Glaubens III
Vorlesung; 4 SWS; Mo, Di, 8:30 - 10:00, Hs 7; erster Termin: 04.11.2002,
8:30 - 10:00 Uhr Slenczka N.
- Ökumene - Grundfragen des evangelisch-katholischen Dialogs
Vorlesung mit Übung; 2 SWS; Schein; Mo, 10:00 - 12:00, Hs 7; erster
Termin: 04.11.2002, 10:00 - 12:00 Uhr, Hs 7 Dietz W.
- Theodizee. Von Leibniz über Kant bis zur Prozeß-Theodizee
Vorlesung; 2 SWS; Do, 10:00 - 12:00, Hs 7; erster Termin: 31.10.2002,
10:00 - 12:00 Uhr, Hs 7 Dietz W.

Seminare und Übungen

- Das Problem des Todes (theologische und philosophische Anthropologie)
Seminar; 2 SWS; ben. Schein; Mo, 14:00 - 16:00, R 01-421; erster Termin:
04.11.2002, 14:00 - 16:00 Uhr, R 01-421 Dietz W.
- Die Lehre von der Trinität
Seminar; 2 SWS; ben. Schein; Di, 18:00 - 20:00, R 00-515; erster Termin:
05.11.2002, 18:00 - 20:00 Uhr Slenczka N.
- Einführung in die Lehre vom Heiligen Geist
Proseminar; 2 SWS; ben. Schein; Di, 14:00 - 16:00, R 00-515 Lauster J.
- Einführung in die Religionspsychologie
Grundkurs; 2 SWS; Die Veranstaltung findet in Koblenz statt. Lauster J.
- Freiheit, Verantwortung und Schuld (Individualethik)
Seminar; 2 SWS; ben. Schein; Mi, 8:00 - 10:00, R 00-415; erster Termin:
30.10.2002, 8:00 - 10:00 Uhr, R 00-415 Dietz W.

Theorien der Gerechtigkeit
Seminar; 2 SWS; ben. Schein; Do, 14:00 - 16:00, R 00-410; erster Termin:
07.11.2002, 14:00 - 16:00 Uhr Slenczka N.

Praktische Theologie

Vorlesungen

Hymnologische Vorlesung: Theologie und Gottesdienst
Vorlesung; 2 SWS; Mi, 8:00 - 10:00, Hs 7 Weyer-Menkhoff S.

Kasualien
Vorlesung; 2 SWS; Mi, 10:00 - 12:00, Hs 10 Fechtner K.

Seminare und Übungen

„Stairway to Heaven“ oder „Highway to Hell“? - Popmusik im
Religionsunterricht; Proseminar; 3 SWS; ben. Schein; Di, 16:00 - 18:00, R
01-421 Wiegmann T.-W.
Hindrichs Th.

Entwicklung der persönlichen didaktischen Kompetenz.
Seminar; 3 SWS; Mo, 14:00 - 16:00, R 00-515; zusätzlich eine
Unterrichtsstunde vormittags (nach Stundenplan des neuen Schuljahrs). Roth E.

Homiletisches Seminar: Die Predigt - Erarbeitung und Vollzug
Seminar; 4 SWS; ben. Schein; Mi, 14:00 - 17:00, R 00-515 Keller-Wentorf Ch.

Konfirmation und Konfirmationsunterricht
Seminar; 2 SWS; ben. Schein; Do, 10:00 - 12:00, R 00-515 Fechtner K.

Neuere Fachliteratur
Oberseminar; 1 SWS; Fr, 15:00 - 18:00, R 00-410; Die Veranstaltung findet
am letzten Freitag im Monat statt. Fechtner K.
Weyer-Menkhoff S.
u. a.

Seelsorge im Gespräch
Seminar; 2 SWS; ben. Schein; Di, 10:00 - 12:00, R 00-515; zusätzlich
werden zwei Seminar-Nachmittage vereinbart Fechtner K.

Übung: Liturgie des Gottesdienstes
Übung; 2 SWS; Fr, 8:00 - 10:00, R 00-410; Beginn: 08.11.02 Ellenberger V.

Unterrichtspraktisches Seminar
Seminar; 3 SWS; ben. Schein; Das Seminar findet freitags von 8.00 - 10.00
im Schloßgymnasium Mainz statt. Vorbesprechung: 08.11.02, 9 h.c.t., R
00-418 Weyer-Menkhoff S.

Religions- und Missionswissenschaft und Judaistik

Vorlesungen

Afroamerikanische Religionen
Vorlesung; 2 SWS; Mi, 10:00 - 12:00, R 01-421 Wißmann H.

Literatur und Religion des antiken Judentums
Vorlesung; 2 SWS; Di, 10:00 - 12:00, Hs 16 Tilly M.

Seminare und Übungen

„Wege der Amoriter“ (Tosefta Schabbat VI-VII) - Zur Klassifikation
unerwünschten Verhaltens; Seminar; 2 SWS; ben. Schein; Fr, 9:00 - 11:00,
R 00-504 Mayer G.

Aztekische Schriftsprache II
Übung; 2 SWS; Schein; Di, 14:00 - 16:00, R 00-410 Wißmann H.

Das deutsche Feldrabbinat im 1. Weltkrieg
Seminar; 2 SWS; ben. Schein;

Seminar	Fr	14:00 - 16:00	R 00-504	Tilly M.	
Der Midrasch Echa rabbati (über das Buch „Klagelieder“)					
Seminar; 2 SWS; ben. Schein; Do, 14:00 - 16:00, R 00-504					
Lektüre ausgewählter Texte zur Literatur und Religion des antiken Judentums; Übung; 2 SWS; Schein; Di, 14:00 - 16:00, R 00-504					
Seelenvorstellungen in den Religionen					
Seminar; 2 SWS; ben. Schein;					
Seminar	Mo	16:00 - 18:00	R 00-515		Wißmann H.

Sprachen

Altgriechisch für Anfänger					Jacoby N.
Sprachkurs; 4 SWS; Schein; Mo, Do, 8:00 - 10:00, R 00-415					
Repetitorium: Schwierigere Texte im NT					Jacoby N.
Sprachkurs; 2 SWS; Schein; Mo, 10:00 - 12:00, R 00-415					

Seminare und Übungen

Aramäisch I: Einführung in das Biblische Aramäisch					Lehmann R.G.
Übung; 2 SWS; Fr, 10:00 - 12:00, R 02-509					
Hebräisch II (Hebräisch für Fortgeschrittene: Ausbau der Formenlehre)					Lehmann R.G.
Übung; 2 SWS; Schein; Mi, 10:00 - 12:00, R 02-509					
Hebräisch-alttestamentliche Lektüre: Texte aus dem Propheten Sacharja					Lehmann R.G.
Übung; 1 SWS; Mo, 12:00 - 13:00, R 02-509; erster Termin: 04.11.2002, 12:00 - 13:00 Uhr, R 02-509					
Hebraisticum: Das hebräische Passiv					Lehmann R.G.
Übung; 2 SWS; Fr, 15:00 - 19:00, R 02-509; Sa, 9:00 - 18:00, R 02-509; So, 10:00 - 14:00, R 02-509; Die Veranstaltung wird vom 17. bis 19.01.2003 als Wochenend-Blockseminar durchgeführt.					
Phönizisch: Einführung in die Phönizische Sprache des 1. Jahrtausends v. Chr.; Übung; 2 SWS; Zeit n.V., R 02-509; Zweistündig nach Vereinbarung.					Lehmann R.G.
Verabredung des Termins am Mittwoch, 30. Oktober 2002 um 10.00 in Raum 02-509					
Sozietät für Nordwestsemitische Epigraphik					Lehmann R.G.
Übung; 2 SWS; Schein; Fr, 15:00 - 18:00, R 02-509; 3-wöchentlich zu vereinbarten Terminen					

Ferienkurs

Ferien-Sprachkurs: Hebräisch I (Biblisches Hebräisch) (mit Tutorium)					Lehmann R.G.
Sprachkurs; 10 SWS; Ferienkurs vom 02.09. - 25.10.02; Zeit n.V., R 01-421; Ferien-Sprachkurs: 02.09. - 25.10.02 - Mo. 10-12h; Di. 9-12 h; Do. 9-12 h; Fr. 9-11 h; erster Termin: 02.09.2002, 10:00 - 12:00 Uhr, R 01-421					
Griechisch für Fortgeschrittene					Jacoby N.
Sprachkurs; Schein; insgesamt 60 Stunden (Ferienkurs); Mo, Di, Do, Fr, 9:00 - 13:00, R 00-415; Kursdauer: Montag, 24.02.2003 bis Freitag, 21.03.2003					

Fachbereich 03 - Rechts- und Wirtschaftswissenschaften

Jakob-Welder-Weg 9, 55128 Mainz, Tel. 06131-39-, Fax. 06131-39-,

E-Mail: dekanat-fb03@wiwi.uni-mainz.de

Dekan/Dekanin: Univ.-Prof. Dr. Dr. Bock, Michael

Prodekan/Dekanin: Univ.-Prof. Dr. Sauernheimer, Karlhans

Information: Telefon: Dekan App. 22223; Prodekan App. 22098; [Fax: App. 23529]

Dekanat: Cisaria, Vera, App. 23285; Giebel, Karla Christel, App. 22225; Kirchmayer, Petra Michaela, App. 22000

Sprechzeiten: Mo,Di,Do 10-12

Pedell: Kettenbach, Karl, Jakob-Welder-Weg 9, 55128 Mainz, App. 22342

Frauenbeauftragte: Univ.-Prof'in DDr. Kubin, Ingrid, App. 24191

Stellvertretende Frauenbeauftragte: Ass. jur. Fudickar, Antje, App. 22041

Informationen für Studierende

Studienfächer und -abschlussmöglichkeiten; Studien-, Prüfungs- und Promotionsordnungen

Rechtswissenschaft: <http://www.verwaltung.uni-mainz.de/studlehr/Ordnungen/ordnungen.htm>

Volkswirtschaftslehre: <http://www.verwaltung.uni-mainz.de/studlehr/Ordnungen/prueford.htm>

Betriebswirtschaftslehre: <http://www.verwaltung.uni-mainz.de/studlehr/Ordnungen/ordnungen.htm>

Wirtschaftspädagogik: <http://www.verwaltung.uni-mainz.de/studlehr/Ordnungen/prueford.htm>

Prüfungsausschuss Wirtschaft

Vorsitzender (Prüfungsausschuss): Univ.-Prof. Dr. Bellmann, Klaus, App. 22007

Stellvertretender Vorsitzender (Prüfungsausschuss):

Univ.-Prof. Dr. phil. Dr. phil. habil., Dipl.-Hdl. Beck, Klaus, App. 22009

Leiter des Prüfungsamtes: Sonntag, Ronald, Raum 02-237, Forum 1, Becherweg 2, 55128 Mainz, App. 22526

Prüfungsamt: Bystron-Lausch, Doris, Raum 02-231, Forum 1, Becherweg 2, 55128 Mainz, App. 25418; Enders, Kerstin, Raum 02-240, Forum 1, Becherweg 2, 55128 Mainz, App. 23341; Scheidgen, Michael, Raum 02-239, Forum 1, Becherweg 2, 55128 Mainz, App. 20060

Studienfachberatung Jura: Eichmann, Florian, Raum 02-206, App. 22561

Studienfachberatung Wirtschaft

VWL: Dipl.-Volksw. Euler, Markus, Raum 73, Jakob-Welder-Weg 4, 55128 Mainz, App. 23723

(ab Oktober übernimmt ein Mitarbeiter vom Lehrstuhl Sauernheimer die Beratung)

BWL: Dipl.-Kfm. Seidel, Frank, Raum 01-223, Jakob-Welder-Weg 9, 55128 Mainz, App. 24070

Doppeldiplom VWL/BWL (Mainz/Paris X-Nanterre): Univ.-Prof'in DDr. Kubin, Ingrid, Raum 23, Sprechstunden Di. 16.00 - 17.00 Uhr, Mi. 10.00 - 11.00 Uhr, Jakob-Welder-Weg 4, 55128 Mainz, App.-24191

Wirtschaftspädagogik: Dr. rer. pol., Dipl.-Hdl. Minnameier, Gerhard, Raum 01-241, Jakob-Welder-Weg 9, 55128 Mainz, App. 23020

Auslandsbeauftragte

Rechtswissenschaften: Univ.-Prof. Dr. Hepting, Reinhard, Raum 02-218, Jakob-Welder-Weg 9, 55128 Mainz, App. 23055; Adamski, Edith, Raum 02-132, Jakob-Welder-Weg 9, 55128 Mainz, App. 22074

Wirtschaftswissenschaften: Univ.-Prof'in DDr. Kubin, Ingrid, Raum 23, Sprechstunden Di. 16.00 - 17.00 Uhr, Mi. 10.00 - 11.00 Uhr, Jakob-Welder-Weg 4, 55128 Mainz, App. 24191; Cossmann, A., Raum 25, Jakob-Welder-Weg 4, 55128 Mainz, App. 22514

Beauftragter für den Studiengang „Magister des deutschen und ausländischen Rechts“: Univ.-Prof. Dr. Hepting, Reinhard, Raum 02-218, Jakob-Welder-Weg 9, 55128 Mainz, App. 23055; Mayer, Klaus, Raum 02-133, Jakob-Welder-Weg 9, 55128 Mainz, App. 22026; Oberle, Brigitte, Raum 02-220, Jakob-Welder-Weg 9, 55128 Mainz, App. 24254

Beauftragter für Magisterprüfungen ausländischer Studierender: Univ.-Prof. Dr. Lücke, Jörg, LL. M., Raum 03-228, Jakob-Welder-Weg 9, 55128 Mainz, App. 23375

Vertrauensdozent für ausländische Studierende

Wirtschaftswissenschaften: Univ.-Prof. Dr. Sauernheimer, Karlhans, Raum 00-111 (=Raum 9) Sprechstunden: nach den Vorlesungen, Jakob-Welder-Weg 4, 55128 Mainz, App. 22559

Beauftragter für den Juristischen Examenskurs: Univ.-Prof. Dr. Roth, Andreas, Raum 02-244, Jakob-Welder-Weg 9, 55128 Mainz, App. 22228

Fachschaften

Rechtswissenschaften: Jakob-Welder-Weg 9, Zi. 00-219, Tel. 06131-39-23017

Wirtschaftswissenschaften: Jakob-Welder-Weg 9, Zi. 00-217, Tel. 06131-39-23266;

<http://wiwi.uni-mainz.de/so/fachschaft/>

Lehrkörper

Universitätsprofessorinnen/professoren

Bartling, Hartwig, Univ.-Prof. Dr., Volkswirtschaftslehre: Professur für Volkswirtschaftslehre, insbes. Wirtschaftspolitik; Raum 43a (Sprechstunde: nach den Lehrveranstaltungen), Jakob-Welder-Weg 4, 55128 Mainz, App. 22564

Beck, Klaus, Univ.-Prof. Dr. phil. Dr. phil. habil., Dipl.-Hdl., Wirtschaftspädagogik: Professur für Wirtschaftspädagogik; Raum 01-232 (Sprechstunde: Mittwoch, 13.30 - 14.30, in der vorlesungsfreien Zeit siehe Aushang am Lehrstuhl), Jakob-Welder-Weg 9, 55128 Mainz, App. 22009

Bellmann, Klaus, Univ.-Prof. Dr., Betriebswirtschaftslehre: Professur für Betriebswirtschaftslehre und Produktionswirtschaft; Raum 01-222, Jakob-Welder-Weg 9, 55128 Mainz, App. 22007

Bock, Michael, Univ.-Prof. Dr. Dr., Strafrecht: Professur für Kriminologie, Jugendstrafrecht, Strafvollzug und Strafrecht; Raum 02-124, Jakob-Welder-Weg 9, 55128 Mainz, App. 22555

Breuer, Klaus, Univ.-Prof. Dr., Wirtschaftspädagogik: Professur für Wirtschaftspädagogik; Raum 01-236 (Sprechstunde: Dienstag, 10.00 - 11.00 Uhr, in der vorlesungsfreien Zeit nach Vereinbarung - Sekretariat bzw. E-Mail), Jakob-Welder-Weg 9, 55128 Mainz, App. 22004

Bronner, Rolf, Univ.-Prof. Dr., Betriebswirtschaftslehre: Professur für Betriebswirtschaftslehre und Organisation; Raum 01-242 (Sprechstunde: Donnerstag, 14.30-16 Uhr u. nach Vereinbarung. Immer vorher bitte anmelden. Danke!), Jakob-Welder-Weg 9, 55128 Mainz, App. 23754

Dörr, Dieter, Univ.-Prof. Dr., Öffentliches Recht: Professur für Öffentliches Recht, Völker- und Europarecht; Raum 03-222, Jakob-Welder-Weg 9, 55128 Mainz, App. 22681

Dreher, Meinrad, Univ.-Prof. Dr., LL.M., Privatrecht: Professur für Europarecht, Bürgerliches Recht, Handels- und Wirtschaftsrecht, Rechtsvergleichung; Raum 02-242, Haus Recht und Wirtschaft, Postfach / 55099 Mainz, App. 25673

Euler, Roland, Univ.-Prof. Dr., Betriebswirtschaftslehre: Professur für Betriebswirtschaftslehre und Betriebliche Steuerlehre; Raum 01-218 (Sprechstunde: Dienstag, 15 - 16 Uhr), Jakob-Welder-Weg 9, 55128 Mainz, App. 22036

- Fink**, Udo, Univ.-Prof. Dr., Lehrstuhl für Öffentliches Recht, Europarecht, Völkerrecht und Internationales Wirtschaftsrecht; Raum 40, Jakob-Welder-Weg 4, 55128 Mainz, App. 20216
- Gröschler**, Peter, Univ.-Prof. Dr., Privatrecht: Professur für Bürgerliches Recht, Römisches Recht, Privatrechtsgeschichte der Neuzeit; Raum 02-250, Jakob-Welder-Weg 9, 55128 Mainz, App. 22777
- Gurlit**, Elke, Univ.-Prof. Dr., Öffentliches Recht: Professur für Öffentliches Recht und Verwaltungslehre; Raum 03-212, Jakob-Welder-Weg 9, 55128 Mainz, App. 23114
- Haas**, Ulrich, Univ.-Prof. Dr., Privatrecht: Professur für Zivilprozeßrecht, Bürgerliches Recht; Raum 02 224, Jakob-Welder-Weg 9, 55128 Mainz, App. 22556
- Habersack**, Mathias, Univ.-Prof. Dr., Privatrecht: Professur für Bürgerliches Recht, Handels- und Gesellschaftsrecht, Wirtschaftsrecht; Raum 02-232, Jakob-Welder-Weg 9, 55128 Mainz, App. 25692
- Heil**, Oliver P., Univ.-Prof. Dr., Betriebswirtschaftslehre: Professur für Betriebswirtschaftslehre und Marketing; Raum 01-142, Jakob-Welder-Weg 9, 55128 Mainz, App. 22016
- Hentschel**, Volker, Univ.-Prof. Dr., Volkswirtschaftslehre: Professur für Wirtschafts- und Sozialgeschichte; Raum 00-142, Jakob-Welder-Weg 4, 55128 Mainz, App. 22136
- Hepting**, Reinhard, Univ.-Prof. Dr., Privatrecht: Professur für Bürgerliches Recht, Internationales Privatrecht, Rechtsvergleichung; Raum 02-218, Jakob-Welder-Weg 9, 55128 Mainz, App. 23055
- Hergenröder**, Curt Wolfgang, Univ.-Prof. Dr., Privatrecht: Professur für Bürgerliches Recht, Arbeits- und Zivilprozeßrecht; Raum 02-210, Jakob-Welder-Weg 9, 55128 Mainz, App. 22010
- Hettinger**, Michael, Univ.-Prof. Dr., Strafrecht: Professur für Strafrecht, Strafprozeßrecht; Raum 02-122, Jakob-Welder-Weg 9, 55128 Mainz, App. 22058
- Huber**, Peter, Univ.-Prof. Dr., LL. M., Privatrecht: Professur für Bürgerliches Recht, Internationales Privatrecht, Rechtsvergleichung; Raum 02-216, Jakob-Welder-Weg 9, 55128 Mainz, App. 23774
- Hufen**, Friedhelm, Univ.-Prof. Dr., Öffentliches Recht: Professur für Öffentliches Recht, Staats- und Verwaltungsrecht; Raum 03-238, Jakob-Welder-Weg 9, 55128 Mainz, App. 22354
- Kaiser**, Dagmar, Univ.-Prof'in Dr., Privatrecht: Professur für Bürgerliches Recht, Handelsrecht, Arbeits- und Sozialversicherungsrecht; Raum 02-236, Jakob-Welder-Weg 9, 55128 Mainz, App. 22565
- Kneip**, Alois, Univ.-Prof. Dr., Quantitative Methoden: Professur für Statistik und Mathematik; Raum 01-208, Sprechstunde: Mittwoch 14-15 Uhr, Jakob-Welder-Weg 9, 55128 Mainz, App. 22979
- Konzen**, Horst, Univ.-Prof. Dr., Privatrecht: Professur für Bürgerliches Recht, Arbeits-, Handels- und Zivilprozeßrecht; Raum 02-226, Jakob-Welder-Weg 9, 55128 Mainz, App. 22560
- Kubin**, Ingrid, Univ.-Prof'in DDr., Volkswirtschaftslehre: Professur für Volkswirtschaftslehre, insbes. Volkswirtschaftstheorie; Raum 23, Sprechstunden Di. 16.00 - 17.00 Uhr, Mi. 10.00 - 11.00 Uhr, Jakob-Welder-Weg 4, 55128 Mainz, App. 24191
- Lücke**, Jörg, Univ.-Prof. Dr., LL. M., Öffentliches Recht: Professur für Staats- und Verwaltungsrecht, Gesetzgebungslehre, Ausländisches öffentliches Recht; Raum 03-228, Jakob-Welder-Weg 9, 55128 Mainz, App. 23375
- Mülberrt**, Peter O., Univ.-Prof. Dr., Privatrecht: Professur für Bürgerliches Recht, Handels-, Wirtschafts- und Bankrecht; Raum 02-208, Jakob-Welder-Weg 9, 55128 Mainz, App. 23040
- Peffekoven**, Rolf, Univ.-Prof. Dr., Volkswirtschaftslehre: Professur für Volkswirtschaftslehre, insbes. Finanzwissenschaft; Raum 70 (Sprechstunde: Di., 14:00-15:00 Uhr nach Vereinbarung), Jakob-Welder-Weg 4, 55128 Mainz, App. 22617
- Perron**, Walter, Univ.-Prof. Dr. jur., Strafrecht: Professur für deutsches und ausländisches Strafrecht und Strafprozeßrecht; Raum 02-138, Jakob-Welder-Weg 9, 55128 Mainz, App. 22368
- Roth**, Andreas, Univ.-Prof. Dr., Privatrecht: Professur für bürgerliches Recht, Deutsche Rechtsgeschichte; Raum 02-244, Jakob-Welder-Weg 9, 55128 Mainz, App. 22228
- Sauernheimer**, Karlhans, Univ.-Prof. Dr., Volkswirtschaftslehre: Professur für Volkswirtschaftslehre, insbes. Volkswirtschaftstheorie; Raum 00-111 (=Raum 9) Sprechstunden: nach den Vorlesungen, Jakob-Welder-Weg 4, 55128 Mainz, App. 22559
- Schulze**, Peter M., Univ.-Prof. Dr., Quantitative Methoden: Professur für Statistik und Ökonometrie, Regionalwirtschaftslehre; Raum 00-112 (Sprechstunde: nach den Vorlesungen und nach Vereinbarung), Jakob-Welder-Weg 4, 55128 Mainz, App. 22551
- Teichmann**, Arndt, Univ.-Prof. Dr., Privatrecht: Professur für Allgemeine Rechtslehre, Bürgerliches Recht, Handelsrecht, Deutsches und Europäisches Wirtschaftsrecht; Raum 02-110, Jakob-Welder-Weg 9, 55128 Mainz, App. 22175

- Tillmann**, Georg, Univ.-Prof. Dr., Volkswirtschaftslehre: Professur für Volkswirtschaftslehre, insbes. Finanzwissenschaft; Raum 01-142 (= 24), Sprechstunden: Mo., 16.00 - 17.00 Uhr, und nach den Lehrveranstaltungen, Jakob-Welder-Weg 4, 55128 Mainz, App. 24701
- Trautmann**, Siegfried, Univ.-Prof. Dr., Betriebswirtschaftslehre: Professur für Betriebswirtschaftslehre und Finanzwirtschaft; Raum 01-216 (Sprechstunde: Mittwoch 16.00-17.00 Uhr), Jakob-Welder-Weg 9, 55128 Mainz, App. 23760
- Trzaskalik**, Christoph, Univ.-Prof. Dr., Öffentliches Recht: Professur für Finanz- und Steuerrecht; Raum 03-214, Jakob-Welder-Weg 9, 55128 Mainz, App. 23043
- Volkman**, Uwe, Univ.-Prof. Dr., Rechtsphilosophie: Professur für Rechtsphilosophie und öffentliches Recht; Raum 03-234, Jakob-Welder-Weg 9, 55128 Mainz, App. 23453; Am Bonifatiusbrunnen 231, 60439 Frankfurt, Tel. 069-518673
- Weder di Mauro**, Beatrice, Univ.-Prof'in Dr., Volkswirtschaftslehre: Professur für Volkswirtschaftslehre, insbes. Wirtschaftspolitik; Raum 02-165, Jakob-Welder-Weg 4, 55128 Mainz, App. 20144
- Zopfs**, Jan, Univ.-Prof. Dr. jur., Strafrecht: Professur für Strafrecht und Strafprozeßrecht; Raum 02-150, Jakob-Welder-Weg 9, 55128 Mainz, App. 22558

Professorinnen/Professoren

Graf, Gerhard, Prof. Dr., Abt. Wirtschaftswissenschaften; Tel. 06136 958201

Rotter, Frank, Prof. Dr., Abt. Rechtswissenschaften; Tel. 0661 21604

Entpflichtete/ i. R. befindliche Professorinnen/Professoren

- Ballweg**, Ottmar, Univ.-Prof. dr. iur. utr., (i.R.), Abt. Rechtswissenschaften (Rechtsphilosophie, Rhetorik/Grundlagenforschung, Rechtssoziologie); Raum 02-121, Jakob-Welder-Weg 9, 55128 Mainz, App. 22550
- Böhm**, Alexander, Univ.-Prof. Dr. iur., emeritiert, Richter am Oberlandesgericht Zweibrücken A. D., Abt. Rechtswissenschaften (Kriminologie, Strafrecht, Strafrecht); Raum 02-119, Jakob-Welder-Weg 9, 55128 Mainz, App. 22106 20011
- Diederich**, Helmut, Univ.-Prof. Dr. rer. pol. Dipl.-Volksw., emeritiert, Abt. Wirtschaftswissenschaften (Betriebswirtschaftslehre); Raum Zi. 6, Jakob-Welder-Weg 4, 55128 Mainz, App. 22230
- Hadding**, Walther, Univ.-Prof. Dr. iur., emeritiert, Abt. Rechtswissenschaften (Bürgerliches Recht, Handels-, Wirtschafts- und Zivilprozeßrecht); Raum 02-209, Jakob-Welder-Weg 9, 55128 Mainz, App. 22040
- Hanack**, Ernst-Walter, Univ.-Prof. Dr. iur., emeritiert, Abt. Rechtswissenschaften (Strafrecht, Prozeßrecht, Kriminologie); Raum 15, Jakob-Welder-Weg 4, 55128 Mainz, App. 22569
- Härter**, Erich, Univ.-Prof. Dr. rer. nat., emeritiert, Abt. Wirtschaftswissenschaften (Mathematik und Statistik); Raum Zi. 17, Jakob-Welder-Weg 4, 55128 Mainz, App. 25703
- Hoerster**, Norbert, Univ.-Prof. Dr. iur. Dr. phil., Master of Arts, pensioniert, Abt. Rechtswissenschaften (Rechts- und Sozialphilosophie, rechtssoziologie); Höchberhang 40, 97234 Reichenberg, Tel. 0931 661476
- Kargl**, Herbert, Univ.-Prof. Dr., emeritiert, Betriebswirtschaftslehre: Professur für Betriebswirtschaftslehre und Wirtschaftsinformatik (Nf. Prof. Kargl); Raum 01-246, Jakob-Welder-Weg 9, 55128 Mainz, App. 22734
- Knoth**, Joachim, Univ.-Prof. Dr. rer. pol., emeritiert, Betriebswirtschaftslehre: Professur für Betriebswirtschaftslehre, Rechnung der Unternehmung und Wirtschaftsprüfung (Nf. Prof. Knoth); Raum 01-250, Jakob-Welder-Weg 9, 55128 Mainz, App. 22413
- Kraft**, Alfons, Univ.-Prof. Dr. iur., emeritiert, Abt. Rechtswissenschaften (Bürgerliches recht, Handels-, Arbeits- und Zivilprozeßrecht); Raum 02-229, Jakob-Welder-Weg 9, 55128 Mainz, App. 22048
- Krumpelmann**, Justus, Univ.-Prof. Dr., emeritiert, Abt. Rechtswissenschaften (Strafrecht und Strafprozeßrecht); Raum 02-150, Jakob-Welder-Weg 9, 55128 Mainz, App. 22558
- Laubinger**, Hans-Werner, Univ.-Prof. Dr., M.C.L. (i.R.), Abt. Rechtswissenschaften (Öffentliches Recht und Verwaltungslehre); Raum 03 207, Jakob-Welder-Weg 9, 55128 Mainz, App. 25942
- Lenel**, Hans Otto, Univ.-Prof. Dr. rer. pol., Dipl.-Kfm., emeritiert, Abt. Wirtschaftswissenschaften (Volkswirtschaftslehre); Raum Zi. 02-131, Jakob-Welder-Weg 9, 55128 Mainz, App. 23172

- Meimberg**, Rudolf, Univ.-Prof. Dr. rer. pol., emeritiert, Abt. Wirtschaftswissenschaften (Volkswirtschaftslehre); App. 22554
- Müller**, Klaus, Univ.-Prof. Dr. iur., Honorarprofessor der Univ. Stuttgart, emeritiert, Richter am Oberlandesgericht Zweibrücken a. D., Abt. Rechtswissenschaften (Bürgerliches Recht, Handelsrecht, Prozeßrecht, Ausländisches und Internationales Privatrecht, Rechtsvergleichung); Raum 02-223, Jakob-Welder-Weg 9, 55128 Mainz, Tel. 0621 23339
- Pecher**, Peter, Univ.-Prof. Dr. iur., emeritiert, Abt. Rechtswissenschaften (Zivilprozeßrecht, Bürgerliches Recht); Raum 02-215, Jakob-Welder-Weg 9, 55128 Mainz, App. 25535
- Pflug**, Hans-Joachim, Univ.-Prof. Dr. iur., i.R., Abt. Rechtswissenschaften (Bürgerliches Recht, Handels-, Wirtschafts- und Zivilprozeßrecht); Raum 02-232, Jakob-Welder-Weg 9, 55128 Mainz, App. 22565
- Pick**, Eckhart, Univ.-Prof. Dr. iur., MdB (beurlaubt), Parlamentarischer Staatssekretär bei der Bundesministerin der Justiz, Abt. Rechtswissenschaften (Bürgerliches Recht, Handels- und Gesellschaftsrecht, Deutsche Rechtsgeschichte, Verfassungsgeschichte); Raum 02-251, Jakob-Welder-Weg 9, 55128 Mainz, App. 22042
- Rose**, Klaus, Univ.-Prof. Dr. rer. pol., Dipl.-Volksw., emeritiert, Abt. Wirtschaftswissenschaften (Volkswirtschaftslehre); Raum Zi. 22, Jakob-Welder-Weg 4, 55128 Mainz, Tel. 06131-34450
- Rudolf**, Walter, Univ.-Prof. Dr. iur., emeritiert, Staatssekretär a. D., Richter am Ständigen Schiedshof in Den Haag, Landesbeauftragter f. Datenschutz Rhld.-Pf., Abt. Rechtswissenschaften (Öffentliches Recht); Raum 03-206, Jakob-Welder-Weg 9, 55128 Mainz, App. 22073
- Rupp**, Hans Heinrich, Univ.-Prof. Dr. iur., emeritiert, Abt. Rechtswissenschaften (Öffentliches Recht); Raum 03-229, Jakob-Welder-Weg 9, 55099 Mainz, App. 22071
- Schmidt**, Kurt, Univ.-Prof. Dr. rer. pol., Dipl.-Volksw., Abt. Wirtschaftswissenschaften (Volkswirtschaftslehre und Finanzwissenschaft); Raum Zi. 84, Jakob-Welder-Weg 4, 55128 Mainz, App. 24240
- Schneider**, Peter, Univ.-Prof. Dr. iur. Litt. D. h. c., emeritiert, Abt. Rechtswissenschaften (Öffentliches Recht); App. 22329
- Werle**, Hans, Univ.-Prof. Dr. iur. Dr. phil., pensioniert, Abt. Rechtswissenschaften (Deutsche Rechtsgeschichte, Deutsches Privatrecht, Verfassungsgeschichte, Kirchenrecht); Raum 02-251, Jakob-Welder-Weg 9, 55128 Mainz, App. 22135 22060
- Zohlhöfer**, Werner, Univ.-Prof. Dr. rer. pol., M.A. (Political Science), Dipl.-Volksw., emeritiert, Abt. Wirtschaftswissenschaften (Volkswirtschaftslehre); Raum Zi. 60, Jakob-Welder-Weg 4, 55128 Mainz, App. 22554

Hochschuldozentinnen/dozenten

- Stein**, Friedrich, Dr.rer.pol.habil., Priv. Dozent, Betriebswirtschaftslehre: Professur für Betriebswirtschaftslehre und Organisation; Raum 14; (Sprechstunde: nach Vereinbarung, bitte im Sekr. 01/240 ReWi II anmelden. Danke), Jakob-Welder-Weg 4, 55128 Mainz, App. 22038

Privatdozentinnen/Privatdozenten

- Keupp**, Lutz, Dr., Abt. Rechtswissenschaften
- Meier**, Volker, PD Dr., Volkswirtschaftslehre: Professur für Volkswirtschaftslehre, insbes. Volkswirtschaftspolitik (Nf. Prof. Riphahn) (Lehrstuhlvertretung); Raum 31 (Sprechstunde: Mo 15-16 Uhr und nach Vereinbarung), Jakob-Welder-Weg 4, 55128 Mainz, App. 20143
- Rammert**, Stefan, PD Dr., Priv. Dozent, Betriebswirtschaftslehre: Professur für Betriebswirtschaftslehre, Rechnung der Unternehmung und Wirtschaftsprüfung (Nf. Prof. Knoth) (Lehrstuhlvertretung); Raum 01-250, Jakob-Welder-Weg 9, 55128 Mainz, App. 22413
- Schmidt**, Paul-Günther, Dr. rer. pol. habil., Volkswirtschaftslehre: Professur für Volkswirtschaftslehre (Nf. Prof. Bartmann) (Lehrstuhlvertretung); Raum 31 (Sprechstunde: Nach den Veranstaltungen u. nach Vereinbarung), Jakob-Welder-Weg 4, 55128 Mainz, App. 22114

Wissenschaftliche Assistentinnen/Assistenten

- Huber**, Frank, Dr. rer. pol., Dipl.-Kfm., Betriebswirtschaftslehre: Professur für Betriebswirtschaftslehre und Marketing (Nf. Prof. Herrmann); Raum 01-237 (Sprechstunde: Montag: 12-13 Uhr nach Voranmeldung im Sekretariat), Jakob-Welder-Weg 9, 55128 Mainz, App. 23018
- Jacobs**, Matthias, Dr. iur., Ass., Privatrecht: Professur für Bürgerliches Recht, Arbeits-, Handels- und Zivilprozeßrecht; Raum 02-239, Jakob-Welder-Weg 9, 55128 Mainz, App. 22051
- Kießling**, Erik, Dr. iur., Ass., Privatrecht: Professur für Allgemeine Rechtslehre, Bürgerliches Recht, Handelsrecht, Deutsches und Europäisches Wirtschaftsrecht; Raum 02-113, Jakob-Welder-Weg 9, 55128 Mainz, App. 24388
- Kroppenberg**, Inge, Dr. iur., Ass., Privatrecht: Professur für Bürgerliches Recht, Römisches Recht, Privatrechtsgeschichte der Neuzeit; Raum 02-269, Jakob-Welder-Weg 9, 55128 Mainz, App. 23057
- Kulesa**, Margareta, Dr. rer. pol., Volkswirtschaftslehre: Professur für Volkswirtschaftslehre, insbes. Wirtschaftspolitik; Raum 02-145, Jakob-Welder-Weg 4, 55128 Mainz, App. 22063
- Mellewigt**, Thomas, Dr., Betriebswirtschaftslehre: Professur für Betriebswirtschaftslehre und Organisation; Raum 01/253 (Sprechstunde: siehe Aushang am Lehrstuhl, bitte in Liste eintragen. Danke!), Jakob-Welder-Weg 9, 55128 Mainz, App. 23058
- Mildenberger**, Udo, Dr. rer. pol., Betriebswirtschaftslehre: Professur für Betriebswirtschaftslehre und Produktionswirtschaft; Raum 01-229, Jakob-Welder-Weg 9, 55128 Mainz, App. 22085
- Minnameier**, Gerhard, Dr. rer. pol., Dipl.-Hdl., Wirtschaftspädagogik: Professur für Wirtschaftspädagogik; Raum 01-241, Jakob-Welder-Weg 9, 55128 Mainz, App. 23020
- Repkewitz**, Ulrich, Dr. iur., Ass., Öffentliches Recht: Professur für Öffentliches Recht und Verwaltungslehre; Raum 03-211, Jakob-Welder-Weg 9, 55128 Mainz, App. 25249
- Scheer**, Jens-Uwe, Dr., Quantitative Methoden: Professur für Statistik und Mathematik; Raum 01-207, Jakob-Welder-Weg 9, 55128 Mainz, App. 22077
- Schneider**, Hendrik, Dr. iur., Strafrecht: Professur für Kriminologie, Jugendstrafrecht, Strafvollzug und Strafrecht; Raum 02-123, Jakob-Welder-Weg 9, 55128 Mainz, App. 22031
- Schwartzmann**, Rolf, Dr. iur., Ass., Lehrstuhl für Öffentliches Recht, Europarecht, Völkerrecht und Internationales Wirtschaftsrecht; Raum 42, Jakob-Welder-Weg 4, 55128 Mainz, App. 25431
- Winkler**, Markus, Dr. iur., Assessor, Öffentliches Recht: Professur für Öffentliches Recht, Staats- und Verwaltungsrecht; Raum 03/233, Jakob-Welder-Weg 9, 55128 Mainz, App. 22072
- Wuttke**, Eveline, Dr. phil., Dipl.-Hdl., Wirtschaftspädagogik: Professur für Wirtschaftspädagogik; Raum 01-243, Jakob-Welder-Weg 9, 55128 Mainz, App. 22091

Dozentinnen/Dozenten und Lehrkräfte für besondere Aufgaben

- Holder**, Suzanne, Abt. Rechtswissenschaften (Französisch)
- Schmidt**, Günter, Dr., Quantitative Methoden: Professur für Statistik und Mathematik; Raum 01-147, Jakob-Welder-Weg 9, 55128 Mainz, App. 22052

Wissenschaftliche Mitarbeiterinnen/Mitarbeiter

- Akkaya**, Adem, Dipl.-Kfm., Betriebswirtschaftslehre: Professur für Betriebswirtschaftslehre und Betriebliche Steuerlehre; Raum 01-227, Jakob-Welder-Weg 9, 55128 Mainz, App. 25600
- Arns**, Jürgen, Dipl.-Vw., Quantitative Methoden: Professur für Statistik und Mathematik; Raum 01-211, Jakob-Welder-Weg 9, 55128 Mainz, App. 23992
- Artz**, Markus, Ass. jur., Privatrecht: Professur für Bürgerliches Recht, Internationales Privatrecht, Rechtsvergleichung; Raum 02-135, Jakob-Welder-Weg 9, 55128 Mainz, App. 22066
- Bickenbach**, Christian, Assessor, Öffentliches Recht: Professur für Öffentliches Recht, Staats- und Verwaltungsrecht; Raum 03/231, Jakob-Welder-Weg 9, 55128 Mainz, App. 25759
- Binger**, Marc, Dipl.-Kfm., Betriebswirtschaftslehre: Professur für Betriebswirtschaftslehre und Betriebliche Steuerlehre; Raum 01-225, Jakob-Welder-Weg 9, 55128 Mainz, App. 25682
- Boch**, Gert, Ass., Privatrecht: Professur für Bürgerliches Recht, Arbeits-, Handels- und Zivilprozeßrecht; Raum 02-237, Jakob-Welder-Weg 9, 55128 Mainz, App. 22050
- Borer**, Daniel, Lic. rer. pol., Volkswirtschaftslehre: Professur für Volkswirtschaftslehre, insbes. Wirtschaftspolitik; Raum 02-162, Jakob-Welder-Weg 4, 55128 Mainz, App. 23968

- Bracht**, Bernd, Dipl.-Volksw., Volkswirtschaftslehre: Professur für Volkswirtschaftslehre, insbes. Finanzwissenschaft; Raum 01-141 (=35), Jakob-Welder-Weg 4, 55128 Mainz, App. 24702
- Cherdrón**, Julia, Privatrecht: Professur für Bürgerliches Recht, Arbeits- und Zivilprozeßrecht; Jakob-Welder-Weg 9, 55099 Mainz
- Corell**, Christian, Strafrecht: Professur für deutsches und ausländisches Strafrecht und Strafprozeßrecht; Raum 02-139, Jakob-Welder-Weg 9, 55128 Mainz, App. 22619
- Dandl**, Jörg, Dipl.-Kfm. Dipl.-Ing. (FH), Betriebswirtschaftslehre: Professur für Betriebswirtschaftslehre und Produktionswirtschaft; Raum 18, Jakob-Welder-Weg 4, 55128 Mainz, App. 22087
- Draudt**, Thomas, Lehrstuhl für Öffentliches Recht, Europarecht, Völkerrecht und Internationales Wirtschaftsrecht (CIP-Pool Jura); Raum 02-127, Jakob-Welder-Weg 9, 55128 Mainz, App. 22029
- Dümig**, Michael, Dipl.-Rpfl. Ref. jur., Privatrecht: Professur für Bürgerliches Recht, Römisches Recht, Privatrechtsgeschichte der Neuzeit; Raum 02 267, Jakob-Welder-Weg 9, 55128 Mainz, App. 22076
- Engers**, Torsten, Öffentliches Recht: Professur für Finanz- und Steuerrecht; Raum 03-217, Jakob-Welder-Weg 9, 55128 Mainz, App. 22067
- Engländer**, Armin, Dr. jur., Strafrecht: Professur für Strafrecht, Strafprozeßrecht; Raum 02-115, Jakob-Welder-Weg 9, 55128 Mainz, App. 22060
- Ermert**, Matthias, Strafrecht: Professur für Kriminologie, Jugendstrafrecht, Strafvollzug und Strafrecht; Raum 02-119, Jakob-Welder-Weg 9, 55128 Mainz, App. 22106
- Euler**, Markus, Dipl.-Volksw., Volkswirtschaftslehre: Professur für Volkswirtschaftslehre, insbes. Finanzwissenschaft; Raum 73, Jakob-Welder-Weg 4, 55128 Mainz, App. 23723
- Fromm**, Andreas, Öffentliches Recht: Professur für Finanz- und Steuerrecht; Raum 03-218, Jakob-Welder-Weg 9, 55128 Mainz, App. 22138
- Fudickar**, Antje, Ass. jur., Privatrecht: Professur für Bürgerliches Recht, Arbeits- und Zivilprozeßrecht; Raum 02-211, Jakob-Welder-Weg 9, 55128 Mainz, App. 22041
- Fürst**, Ronny, Dipl.-Kfm., Betriebswirtschaftslehre: Professur für Betriebswirtschaftslehre und Marketing; Raum 01-143, Jakob-Welder-Weg 9, 55128 Mainz, App. 23758
- Gauer**, Manuel, Dipl.-Math., Betriebswirtschaftslehre: Professur für Betriebswirtschaftslehre und Finanzwirtschaft; Raum 01-221, Jakob-Welder-Weg 9, 55128 Mainz, App. 22083
- Geeb**, Christoph, Öffentliches Recht: Professur für Finanz- und Steuerrecht; Raum 03-218, Jakob-Welder-Weg 9, 55128 Mainz, App. 22138
- Gmerek**, Jens, Privatrecht: Professur für Bürgerliches Recht, Handelsrecht, Arbeits- und Sozialversicherungsrecht; Raum 02-249, Jakob-Welder-Weg 9, 55128 Mainz, App. 22055
- Göbel**, Andreas, Ref. iur., Privatrecht: Professur für bürgerliches Recht, Deutsche Rechtsgeschichte; Raum 02-265, Jakob-Welder-Weg 9, 55128 Mainz, App. 25120
- Gruber**, Urs Peter, Dr., Privatrecht: Professur für Bürgerliches Recht, Internationales Privatrecht, Rechtsvergleichung; Raum 02-219, Jakob-Welder-Weg 9, 55128 Mainz, App. 22148
- Haus**, Florian, Öffentliches Recht: Professur für Öffentliches Recht, Völker- und Europarecht; Raum 03-219, Jakob-Welder-Weg 9, 55128 Mainz, App. 25536
- Heer**, Christine, Öffentliches Recht: Professur für Öffentliches Recht, Völker- und Europarecht; Raum 03-219, Jakob-Welder-Weg 9, 55128 Mainz, App. 25536
- Held**, Regine, Privatrecht: Professur für Bürgerliches Recht, Internationales Privatrecht, Rechtsvergleichung; Raum 02-221, Jakob-Welder-Weg 9, 55128 Mainz, App. 22045
- Herkommer**, Vera, LL.A, Privatrecht: Professur für Bürgerliches Recht, Arbeits- und Zivilprozeßrecht; Raum 02-265, Jakob-Welder-Weg 9, 55128 Mainz, App. 25120
- Himpel**, Frank, Dipl.-Kfm., Betriebswirtschaftslehre: Professur für Betriebswirtschaftslehre und Produktionswirtschaft; Raum 01-233, Jakob-Welder-Weg 9, 55128 Mainz, App. 22088
- Hochapfel**, Frank, Dipl.-Volksw., Volkswirtschaftslehre: Professur für Volkswirtschaftslehre, insbes. Finanzwissenschaft; Raum 01-135 (= 34), Jakob-Welder-Weg 4, 55128 Mainz, App. 24703
- Holla**, Matthias, Privatrecht: Professur für Zivilprozeßrecht, Bürgerliches Recht; Raum 02 231, Jakob-Welder-Weg 9, 55128 Mainz, App. 22046
- Jedrzycki**, Paulina, Dipl.-Hdl., Betriebswirtschaftslehre: Professur für Betriebswirtschaftslehre und Organisation; Raum 01-255 (Sprechstunde: Dienstag, 14-15 Uhr), Jakob-Welder-Weg 9, 55128 Mainz, App. 22094

- Junge**, Karsten, Dipl.-Wirtsch.-Ing., Betriebswirtschaftslehre: Professur für Betriebswirtschaftslehre und Produktionswirtschaft; Raum 01-231, Jakob-Welder-Weg 9, 55128 Mainz, App. 22086
- Kern-Eimann**, Sandra, Ref. iur., Privatrecht: Professur für bürgerliches Recht, Deutsche Rechtsgeschichte; Raum 02-261, Jakob-Welder-Weg 9, 55128 Mainz, App. 20700
- Klewitz**, Anke, Dipl.-Hdl., Betriebswirtschaftslehre: Professur für Betriebswirtschaftslehre und Bankbetriebslehre (Nf. Prof. Sandmann); Raum 01-213, Jakob-Welder-Weg 9, 55128 Mainz, App. 23990
- Kostelnik**, Michael, Dipl.-Päd., Wirtschaftspädagogik: Professur für Wirtschaftspädagogik; Raum 01-247, Jakob-Welder-Weg 9, 55128 Mainz, App. 24122
- Kreckemeier**, Udo, Dipl.-Vw., Volkswirtschaftslehre: Professur für Volkswirtschaftslehre, insbes. Volkswirtschaftstheorie; Raum 00-125 (=Raum 12), Jakob-Welder-Weg 4, 55128 Mainz, App. 25140
- Kunz**, Olaf, Ref.iur., Privatrecht: Professur für Europarecht, Bürgerliches Recht, Handels- und Wirtschaftsrecht, Rechtsvergleichung; Raum 02-255, Haus Recht und Wirtschaft, Postfach / 55099 Mainz, App. 22061
- Kuschnerreit**, Ulrich, Dipl.-Vw., Volkswirtschaftslehre: Professur für Volkswirtschaftslehre, insbes. Volkswirtschaftstheorie; Raum 38, Jakob-Welder-Weg 4, 55128 Mainz, App. 24192
- Lang**, Frank, Dipl.-Vw., Volkswirtschaftslehre: Professur für Volkswirtschaftslehre, insbes. Volkswirtschaftstheorie; Raum 37, Jakob-Welder-Weg 4, 55128 Mainz, App. 23762
- Lange**, Yvonne, Dipl.-Volksw., Quantitative Methoden: Professur für Statistik und Ökonometrie, Regionalwirtschaftslehre; Raum 00-116, Welder-Weg 04, 55128 Mainz, App. 20141
- Laub**, Tobias, Ass. iur., Privatrecht: Professur für Allgemeine Rechtslehre, Bürgerliches Recht, Handelsrecht, Deutsches und Europäisches Wirtschaftsrecht; Raum 02-111, Jakob-Welder-Weg 9, 55128 Mainz, App. 23175
- Lauterbach**, Nora, Dipl.-Vw., Quantitative Methoden: Professur für Statistik und Ökonometrie, Regionalwirtschaftslehre; Raum 00-126, Jakob-Welder-Weg 4, 55128 Mainz, App. 22715
- Lieb**, Andreas, Privatrecht: Professur für Zivilprozeßrecht, Bürgerliches Recht; Raum 02 233, Jakob-Welder-Weg 9, 55128 Mainz, App. 22033
- Magin**, Vera, Dipl.-Kff., Betriebswirtschaftslehre: Professur für Betriebswirtschaftslehre und Marketing; Raum 01-141, Jakob-Welder-Weg 9, 55128 Mainz, App. 23757
- Magin**, Stephanie, Dipl.-Kffr., Betriebswirtschaftslehre: Professur für Betriebswirtschaftslehre und Marketing (Nf. Prof. Herrmann); Raum 01-239, Jakob-Welder-Weg 9, 55128 Mainz, App. 22080
- Mayer**, Christian, M. Jur., Ass., Privatrecht: Professur für Bürgerliches Recht, Handels- und Gesellschaftsrecht, Wirtschaftsrecht; Raum 02-247, Jakob-Welder-Weg 9, 55128 Mainz, App. 22070
- Mayer**, Klaus, Privatrecht: Professur für Bürgerliches Recht, Internationales Privatrecht, Rechtsvergleichung; Raum 02-133, Jakob-Welder-Weg 9, 55128 Mainz, App. 22026
- Mörsch**, Michael, Dipl.-Vw., Volkswirtschaftslehre: Professur für Volkswirtschaftslehre, insbes. Wirtschaftspolitik; Raum 43, Jakob-Welder-Weg 4, 55128 Mainz, App. 25408
- Müller**, Monika, Dipl.-Math., Betriebswirtschaftslehre: Professur für Betriebswirtschaftslehre und Finanzwirtschaft; Raum 01-215, Jakob-Welder-Weg 9, 55128 Mainz, App. 22084
- Müller**, Henning, Privatrecht: Professur für Zivilprozeßrecht, Bürgerliches Recht; Raum 02 233, Jakob-Welder-Weg 9, 55128 Mainz, App. 22033
- Münster**, Peter, Strafrecht: Professur für Kriminologie, Jugendstrafrecht, Strafvollzug und Strafrecht; Raum 02-125, Jakob-Welder-Weg 9, 55128 Mainz, App. 22030
- Nestmann**, Thorsten, Dipl.-Volksw., MSc, Volkswirtschaftslehre: Professur für Volkswirtschaftslehre, insbes. Wirtschaftspolitik; Raum 02-159, Jakob-Welder-Weg 4, 55128 Mainz, App. 25425
- Opitz**, Marc, Ass.iur., Privatrecht: Professur für Europarecht, Bürgerliches Recht, Handels- und Wirtschaftsrecht, Rechtsvergleichung; Raum 02-257, Haus Recht und Wirtschaft, Postfach / 55099 Mainz, App. 25674
- Oschinski**, Matthias, Dipl.-Volksw., MSt, Volkswirtschaftslehre: Professur für Volkswirtschaftslehre, insbes. Wirtschaftspolitik; Raum 02-158, Jakob-Welder-Weg 4, D-55128 Mainz, App. 23232
- Parche-Kawik**, Kirsten, Dr. rer. pol., Dipl.-Hdl., Wirtschaftspädagogik: Professur für Wirtschaftspädagogik; Raum 19, Jakob-Welder-Weg 4, 55128 Mainz, App. 23038
- Penske**, Marco, Dipl.-Volksw., Volkswirtschaftslehre: Professur für Volkswirtschaftslehre, insbes. Finanzwissenschaft; Raum 74, Jakob-Welder-Weg 4, 55128 Mainz, App. 24707

- Petri**, Marion, Öffentliches Recht: Professur für Finanz- und Steuerrecht; Raum 03-215, Jakob-Welder-Weg 9, 55128 Mainz, App. 22725
- Reichardt**, Alexandra, Dipl.-Math., Volkswirtschaftslehre: Professur für Volkswirtschaftslehre, insbes. Volkswirtschaftspolitik (Nf. Prof. Riphahn); Raum 27, Jakob-Welder-Weg 4, 55128 Mainz, App. 22078
- Roland**, Frank, Dipl.-Volksw., Volkswirtschaftslehre: Professur für Volkswirtschaftslehre, insbes. Finanzwissenschaft; Raum 75, Jakob-Welder-Weg 4, 55128 Mainz, App. 25537
- Sattler**, Henriette, Öffentliches Recht: Professur für Öffentliches Recht und Verwaltungslehre; Raum 03-213, Jakob-Welder-Weg 9, 55128 Mainz, App. 22065
- Sauer**, Dorit, Öffentliches Recht: Professur für Öffentliches Recht, Völker- und Europarecht; Raum 03-221, Jakob-Welder-Weg 9, 55128 Mainz, App. 22068
- Scharein**, Manfred, Dipl.-Stat., Quantitative Methoden: Professur für Statistik und Ökonometrie, Regionalwirtschaftslehre; Raum 00-132, Jakob-Welder-Weg 4, 55128 Mainz, App. 20142
- Schiedermaier**, Stephanie, Öffentliches Recht: Professur für Öffentliches Recht, Völker- und Europarecht; Jakob-Welder-Weg 9, 55128 Mainz, App. 22068
- Schimkat**, Lotte, Lehrstuhl für Öffentliches Recht, Europarecht, Völkerrecht und Internationales Wirtschaftsrecht; Raum 39, Jakob-Welder-Weg 4, 55128 Mainz, App. 23457
- Schmolke**, Ulrich, Privatrecht: Professur für Bürgerliches Recht, Handels-, Wirtschafts- und Bankrecht; Raum 02-205, Jakob-Welder-Weg 9, 55128 Mainz, App. 22039
- Schoenwald**, Stephanie, Dipl.-Vw., Volkswirtschaftslehre: Professur für Volkswirtschaftslehre, insbes. Volkswirtschaftstheorie; Raum 00-121 (=Raum 11), Jakob-Welder-Weg 4, 55128 Mainz, App. 22115
- Scholl**, Stefanie, Mag. iur., LL.Cert., Privatrecht: Professur für Zivilprozeßrecht, Bürgerliches Recht; Raum 02-231, Jakob-Welder-Weg 9, 55128 Mainz, App. 22046
- Schollendorf**, Kai, Lehrstuhl für Öffentliches Recht, Europarecht, Völkerrecht und Internationales Wirtschaftsrecht; Raum 39, Jakob-Welder-Weg 4, 55128 Mainz, App. 20882
- Schüller**, Stephanie, Dipl.-Hdl., Volkswirtschaftslehre: Professur für Volkswirtschaftslehre, insbes. Wirtschaftspolitik; Raum 55, Jakob-Welder-Weg 4, 55128 Mainz, App. 25402
- Schunk**, Holger, Dipl.-Kfm., Betriebswirtschaftslehre: Professur für Betriebswirtschaftslehre und Marketing; Raum 01-138, Jakob-Welder-Weg 9, 55128 Mainz, App. 25549
- Schürnbrand**, Jan, Privatrecht: Professur für Bürgerliches Recht, Handels- und Gesellschaftsrecht, Wirtschaftsrecht; Raum 02-245, Jakob-Welder-Weg 9, 55128 Mainz, App. 24447
- Schwaab**, Carsten, Dipl.-Kfm., Betriebswirtschaftslehre: Professur für Betriebswirtschaftslehre und Organisation; Raum 01-257 (Sprechstunde: Dienstag, 15 - 16 Uhr), Jakob-Welder-Weg 9, 55128 Mainz, App. 22093
- Schwarz**, Mathias, Dipl.-Vw., Volkswirtschaftslehre: Professur für Volkswirtschaftslehre, insbes. Volkswirtschaftstheorie; Raum 00-131 (=Raum 13), Jakob-Welder-Weg 4, 55128 Mainz, App. 22672
- Seidel**, Frank, Dipl.-Kfm., Betriebswirtschaftslehre: Professur für Betriebswirtschaftslehre und Betriebliche Steuerlehre; Raum 01-223, Jakob-Welder-Weg 9, 55128 Mainz, App. 24070
- Shatta**, Moataz, Dipl.-Volksw., Quantitative Methoden: Professur für Statistik und Mathematik; Raum 01/147, Jakob-Welder-Weg 9, 55128 Mainz, App. 22052; Jakob-Welder-Weg 30, 55128 Mainz
- Siebert**, Oliver, Öffentliches Recht: Professur für Staats- und Verwaltungsrecht, Gesetzgebungslehre, Ausländisches öffentliches Recht; Raum 03-223, Jakob-Welder-Weg 9, 55128 Mainz, App. 22012
- Simon**, Kirsten, Privatrecht: Professur für Bürgerliches Recht, Internationales Privatrecht, Rechtsvergleichung; Raum 02-135, Jakob-Welder-Weg 9, 55128 Mainz, App. 22024
- Simon-Opitz**, Nicola, Dipl.-Vw., Volkswirtschaftslehre: Professur für Volkswirtschaftslehre (Nf. Prof. Bartmann); Raum 28, Jakob-Welder-Weg 4, 55128 Mainz, App. 25442
- Sohns**, Anne Katrin, Dipl.-Vw., Volkswirtschaftslehre: Professur für Volkswirtschaftslehre, insbes. Wirtschaftspolitik; Raum 56, Jakob-Welder-Weg 4, 55128 Mainz, App. 23234
- Späth**, Julia F., Dipl.-Hdl., Betriebswirtschaftslehre: Professur für Betriebswirtschaftslehre und Organisation; Raum 01-253 (Freitag, 15 - 16 Uhr), Jakob-Welder-Weg 9, 55128 Mainz, App. 21016
- Starck**, Markus, Dipl.-Math., Betriebswirtschaftslehre: Professur für Betriebswirtschaftslehre und Finanzwirtschaft; Raum 01-217, Jakob-Welder-Weg 9, 55128 Mainz, App. 22081
- Stübinger**, Stephan, Dr. jur., Strafrecht: Professur für Strafrecht und Strafprozeßrecht; Raum 02-149, Jakob-Welder-Weg 9, 55128 Mainz, App. 22020

- Surac**, Vjeka, Dipl.-Hdl., Dipl.-Betw. (FH), Wirtschaftspädagogik: Professur für Wirtschaftspädagogik; Raum 01-245, Jakob-Welder-Weg 9, 55128 Mainz, App. 22096
- Thielmann**, Sascha, Dipl.-Volksw., Volkswirtschaftslehre: Professur für Volkswirtschaftslehre, insbes. Finanzwissenschaft; Raum 01-132 (= 26), Jakob-Welder-Weg 4, 55128 Mainz, App. 23233
- Utikal**, Klaus, Ph.D., Quantitative Methoden: Professur für Statistik und Mathematik; Raum 01-209, Jakob-Welder-Weg 9, 55128 Mainz, App. 25928
- Vollmer**, Eva Maria, RAin, Privatrecht: Professur für bürgerliches Recht, Deutsche Rechtsgeschichte; Raum 02-259, Jakob-Welder-Weg 9, 55128 Mainz, App. 22059
- von Rintelen**, Gregor, Ass.iur., Privatrecht: Professur für Europarecht, Bürgerliches Recht, Handels- und Wirtschaftsrecht, Rechtsvergleichung; Raum 02-253, Haus Recht und Wirtschaft, Postfach / 55099 Mainz, App. 22062
- Waldeck**, Andreas, Dipl.-Kfm., Betriebswirtschaftslehre: Professur für Betriebswirtschaftslehre und Marketing; Raum 01-141, Jakob-Welder-Weg 9, 55128 Mainz, App. 24071
- Wedow**, Michael, MSc BA, Volkswirtschaftslehre: Professur für Volkswirtschaftslehre, insbes. Wirtschaftspolitik; Raum 02-162, Jakob-Welder-Weg 4, 55128 Mainz, App. 22553
- Weidmann**, Golo, Ass. iur., Privatrecht: Professur für Allgemeine Rechtslehre, Bürgerliches Recht, Handelsrecht, Deutsches und Europäisches Wirtschaftsrecht; Raum 02-111, Jakob-Welder-Weg 9, 55128 Mainz, App. 23175
- Weinand**, Roman, Dipl.-Kfm., Betriebswirtschaftslehre: Professur für Betriebswirtschaftslehre und Marketing; Raum 01-143, Jakob-Welder-Weg 9, 55128 Mainz, App. 23759
- Wild**, Martin, Dipl.-Hdl., Betriebswirtschaftslehre: Professur für Betriebswirtschaftslehre und Wirtschaftsinformatik (Nf. Prof. Kargl); Raum 01-259, Jakob-Welder-Weg 9, 55128 Mainz, App. 22017
- Zibulski**, Axel, Rechtsphilosophie: Professur für Rechtsphilosophie und öffentliches Recht; Raum 03-227, Jakob-Welder-Weg 9, 55128 Mainz, App. 22013
- Zipfel**, Frank, Dipl.-Volksw., Volkswirtschaftslehre: Professur für Volkswirtschaftslehre, insbes. Finanzwissenschaft; Raum 72, Jakob-Welder-Weg 4, 55128 Mainz, App. 24706
- Zuber**, Pascal, Dipl.-Kfm., Betriebswirtschaftslehre: Professur für Betriebswirtschaftslehre und Produktionswirtschaft; Raum 18, Jakob-Welder-Weg 4, 55128 Mainz, App. 22007

Nichtbedienstete apl. Professorinnen/Professoren

- Feuerhelm**, Wolfgang, apl. Prof. Dr., Strafrecht: Professur für Kriminologie, Jugendstrafrecht, Strafvollzug und Strafrecht; Raum 02-119, Welderweg 9, 55128 Mainz, Tel. 06131 2404111

Honorarprofessorinnen/professoren

- Förster**, Wolfgang, RA Dr. iur. Dr. rer.pol. Dipl.-Volkswirt, Abt. Rechtswissenschaften (Bilanzlehre)
- Fuhr**, Ernst, RA Dr. iur., Abt. Rechtswissenschaften
- Koch**, Hans-Jörg, Dr. iur., Amtsgerichtsdirektor a.D., Abt. Rechtswissenschaften (Weinrecht); -
- Oeftering**, Heinz, Dr. iur. Dr.-Ing., E.h., Abt. Rechtswissenschaften (Steuerrecht (liest nicht))
- Plagemann**, Hermann, RA Dr. iur., Abt. Rechtswissenschaften (Sozialrecht); Tel. 069 9712060
- Reinhardt**, Egon, Dr.rer.pol., Dipl.-Kfm., Dipl.-Hdl., Oberstudiendirektor i.R., Abt. Wirtschaftswissenschaften (Didaktik und Methodik der Wirtschaftsschulen); Tel. 06131 34820
- Schmidt**, Dirk, Dr. iur., Abt. Rechtswissenschaften (Geld-, Bank- und Börsenrecht, Recht der öffentlichen Kreditwirtschaft); Tel. 02224 5137
- Starck**, Joachim, Richter am BGH Prof., Abt. Rechtswissenschaften
- Töpfer**, Klaus, Dr. rer.pol., ordentlicher Prof. an der Univ. Hannover, Bundesminister a.D., Abt. Wirtschaftswissenschaften
- Weirich**, Hans-Armin, Dr. iur., Justizrat, Ehrenpräsident der Notarkammer Koblenz, Abt. Rechtswissenschaften (Grundstücksrecht, Freiwillige Gerichtsbarkeit, Vertragsgestaltung (liest nicht)); Tel. 06132 41800

Lehrbeauftragte

- Behr**, Jürgen, Dr., Strafrecht: Professur für Kriminologie, Jugendstrafrecht, Strafvollzug und Strafrecht; Ministerium der Justiz, Tel. 06131 164911
- Böhm**, Klaus, Dr. iur., Justizministerium des Landes Rheinland-Pfalz, Abt. Rechtswissenschaften (Strafrecht)

- Büermann**, Wulf, Dr. iur., Ministerium des Innern und für Sport des Landes Rheinland-Pfalz, Abt. Rechtswissenschaften (Datenschutzrecht)
- Decker**, Martin, Min. Dirig., Wirtschaftspädagogik: Professur für Wirtschaftspädagogik; Jakob-Welder-Weg 9, 55128 Mainz, App. 22009
- Itzel**, Peter, Dr. jur., Abt. Rechtswissenschaften
- Klimowicz-Pakula**, Anna, RA, LL.M., Abt. Rechtswissenschaften
- Kühl**, Carsten, Dr., Ministerium für Bildung, Wissenschaft und Weiterbildung des Landes Rheinland-Pfalz, Abt. Rechtswissenschaften
- Ling**, Michael A., Dr. iur., Rechtsdirektor, Abt. Rechtswissenschaften (Strafrecht)
- Lüdecke**, Sigrid, Dr. rer. pol., Dipl.-Hdl., Wirtschaftspädagogik: Professur für Wirtschaftspädagogik; Raum 01-110, Jakob-Welder-Weg 9, 55128 Mainz, App. 22092
- Peifer**, Karl-Heinz, Dr., Vizepräsident des Bundesarbeitsgerichts, Abt. Rechtswissenschaften
- Rebentisch**, Manfred, R.A. Dr. iur., Abt. Rechtswissenschaften
- Schneider**, Uwe H., Prof. Dr. iur., Abt. Rechtswissenschaften (Deutsches und ausländisches Kreditrecht)
- Schwarz**, Lothar, Dr., Abt. Rechtswissenschaften
- Szczesny**, Christoph, Dr. rer. pol., M.A., Wirtschaftspädagogik: Professur für Wirtschaftspädagogik; Jakob-Welder-Weg 9, 55128 Mainz
- Stahl**, Gerhard, Bundesaufsichtsamt für das Kreditwesen, Abt. Rechtswissenschaften
- Thies**, Angelika, Dr., Betriebswirtschaftslehre: Professur für Betriebswirtschaftslehre und Betriebliche Steuerlehre; Raum 01-220, Jakob-Welder-Weg 9, 55128 Mainz, App. 25681
- von Lewinski**, Silke, Dr. jur., Priv. Dozent, Abt. Rechtswissenschaften
- von Opel**, Heinz, Dr. jur., Abt. Wirtschaftswissenschaften; Raum (Sprechstunde: Jeweils im Anschluss an die Vorlesung), Hofgut Westerhaus, 55218 Ingelheim, Tel. 06130 228, 06135 7557
- Werner**, Michael, Dr. rer. nat., Quantitative Methoden: Professur für Statistik und Mathematik; Jakob-Welder-Weg 9, 55128 Mainz, App. 22097

Berufseinstieg oder Praxis in den Semesterferien?

Während oder nach Ihrem Studium suchen Sie Berufserfahrung in den Bereichen Marketing, Vertrieb, Personal, Bankwirtschaft, Buchhaltung, Controlling oder Assistenz? Bei renommierten internationalen Unternehmen im Raum Wiesbaden/Mainz finden wir den richtigen Job für Sie. Sprechen Sie mit uns! econoMARK ist Spezialist für modernes Personalmarketing im qualifizierten kaufmännischen Bereich.

econoMARK
M A R K E T I N G G m b H

Rheinstraße 27 • 65185 Wiesbaden
Telefon: 06 11 / 9 33 34 30
eMail: wiesbaden@economark.de

Wissenschaftliche Einrichtungen und Betriebseinheiten

Dekanat

Bedienstete der Universität

Dekan: Univ.-Prof. Dr. Dr. Bock, Michael, App. 22555; Univ.-Prof. Dr. Bock, Michael, App. 22223

Prodekan: Univ.-Prof. Dr. Sauernheimer, Karlhans, App. 22559; Univ.-Prof. Dr. Sauernheimer, Karlhans, App. 22098

Dekanat: Cisaria, Vera, Raum 03-114, App. 23285; Giebel, Karla Christel, Raum 03-118, App. 22225; Kirchmayer, Petra Michaela, Raum 03-113, App. 22000

Abt. Rechtswissenschaften

Jakob-Welder-Weg 9, 55128 Mainz

Öffentliches Recht: Professur für Finanz- und Steuerrecht (Prof. Trzaskalik)

Jakob-Welder-Weg 9, 55128 Mainz

Bedienstete der Universität

Universitätsprofessorinnen/-professoren: Univ.-Prof. Dr. Trzaskalik, Christoph, Raum 03-214, App. 23043

Sekretariat: Rauch, Stephanie, Raum 03-214, App. 23043

Wiss. Mitarbeiterinnen/Mitarbeiter: Engers, Torsten, Raum 03-217, App. 22067; Fromm, Andreas, Raum 03-218, App. 22138; Geeb, Christoph, Raum 03-218, App. 22138; Petri, Marion, Raum 03-215, App. 22725

Lehrstuhl für Öffentliches Recht, Europarecht, Völkerrecht und Internationales Wirtschaftsrecht (Prof. Fink)

Jakob-Welder-Weg 9, 55128 Mainz

Bedienstete der Universität

Universitätsprofessorinnen/-professoren: Univ.-Prof. Dr. Fink, Udo, Raum 40, App. 20216

Sekretariat: Graf-Flegar, Anita, Raum 41, App. 22384

Wiss. Assistentinnen/Assistenten: Dr. iur., Ass. Schwartmann, Rolf, Raum 42, App. 25431

Wiss. Mitarbeiterinnen/Mitarbeiter: Draudt, Thomas, Raum 02-127, App. 22029; Schimkat, Lotte, Raum 39, App. 23457; Schollendorf, Kai, Raum 39, App. 20882

Öffentliches Recht: Professur für Öffentliches Recht und Verwaltungslehre (Prof. Gurlit)

Jakob-Welder-Weg 9, 55128 Mainz

Bedienstete der Universität

Universitätsprofessorinnen/-professoren: Univ.-Prof. Dr. Gurlit, Elke, Raum 03-212, App. 23114

Sekretariat: Kirchmayer, Petra Michaela, Raum 03 208, App. 23123

Wiss. Assistentinnen/Assistenten: Dr. iur., Ass. Repkewitz, Ulrich, Raum 03-211, App. 25249

Wiss. Mitarbeiterinnen/Mitarbeiter: Sattler, Henriette, Raum 03-213, App. 22065

Öffentliches Recht: Professur für Öffentliches Recht, Staats- und Verwaltungsrecht (Prof. Hufen)

Jakob-Welder-Weg 9, 55128 Mainz

Bedienstete der Universität**Universitätsprofessorinnen/-professoren:** Univ.-Prof. Dr. Hufen, Friedhelm, Raum 03-238, App. 22354**Sekretariat:** Zerban, Gabriele, Raum 03 236, App. 23045**Wiss. Assistentinnen/Assistenten:** Dr. iur. Winkler, Markus, Assessor, Raum 03/233, App. 22072**Wiss. Mitarbeiterinnen/Mitarbeiter:** Assessor Bickenbach, Christian, Raum 03/231, App. 25759**Öffentliches Recht: Professur für Öffentliches Recht, Völker- und Europarecht (Prof. Dörr)****Bedienstete der Universität****Universitätsprofessorinnen/-professoren:** Univ.-Prof. Dr. Dörr, Dieter, Raum 03-222, App. 22681**Sekretariat:** Kindgen-Bauer, Elke, Raum 03 220, App. 23044**Wiss. Mitarbeiterinnen/Mitarbeiter:** Haus, Florian, Raum 03-219, App. 25536; Heer, Christine, Raum 03-219, App. 25536; Schiedermaier, Stephanie, App. 22068**Öffentliches Recht: Professur für Staats- und Verwaltungsrecht, Gesetzgebungslehre, Ausländisches öffentliches Recht (Prof. Lücke)**

Jakob-Welder-Weg 9, 55128 Mainz

Bedienstete der Universität**Universitätsprofessorinnen/-professoren:** Univ.-Prof. Dr. Lücke, Jörg, LL. M., Raum 03-228, App. 23375**Wiss. Mitarbeiterinnen/Mitarbeiter:** Siebert, Oliver, Raum 03-223, App. 22012**Öffentliches Recht: Professur für Öffentliches Recht (Nf. Prof. Volkmann)**

Jakob-Welder-Weg 9, 55128 Mainz

Bedienstete der Universität**Strafrecht: Professur für Strafrecht und Strafprozeßrecht (Prof. Zopfs)**

Jakob-Welder-Weg 9, 55128 Mainz

Bedienstete der Universität**Universitätsprofessorinnen/-professoren:** Univ.-Prof. Dr. jur. Zopfs, Jan, Raum 02-150, App. 22558**Wiss. Assistentinnen/Assistenten:** Dr. jur. Stübinger, Stephan, App. 22020**Wiss. Mitarbeiterinnen/Mitarbeiter:** App. 22021**Strafrecht: Professur für Strafrecht, Strafprozeßrecht (Prof. Hettinger)**

Jakob-Welder-Weg 9, 55128 Mainz

Bedienstete der Universität**Universitätsprofessorinnen/-professoren:** Univ.-Prof. Dr. Hettinger, Michael, Raum 02-122, App. 22058**Wiss. Mitarbeiterinnen/Mitarbeiter:** Dr. jur. Engländer, Armin, Raum 02-115, App. 22060;

Ass. Simon, Eric, Raum 02-117, App. 22224

Strafrecht: Professur für Kriminologie, Jugendstrafrecht, Strafvollzug und Strafrecht (Prof. Bock)

Jakob-Welder-Weg 9, 55128 Mainz

Bedienstete der Universität

Universitätsprofessorinnen/-professoren: Univ.-Prof. Dr. Dr. Bock, Michael, Raum 02-124, App. 22555

Sekretariat: Schatz, Gabriele, Raum 02-126, App. 20011

Wiss. Assistentinnen/Assistenten: Dr. iur. Schneider, Hendrik, Raum 02-123, App. 22031

Wiss. Mitarbeiterinnen/Mitarbeiter: Ermert, Matthias, Raum 02-119, App. 22106; Münster, Peter, Raum 02-125, App. 22030

Nichtbed. Lehrkräfte und Lehrbeauftragte

Lehrbeauftragte: Dr. Behr, Jürgen, Tel. 06131 164911

Strafrecht: Professur für deutsches und ausländisches Strafrecht und Strafprozeßrecht (Prof. Perron)

Jakob-Welder-Weg 9, 55128 Mainz

Bedienstete der Universität

Universitätsprofessorinnen/-professoren: Univ.-Prof. Dr. jur. Perron, Walter, Raum 02-138, App. 22368

Sekretariat: Streng, Ursula, Raum 02 142, App. 23476

Wiss. Mitarbeiterinnen/Mitarbeiter: Corell, Christian, Raum 02-139, App. 22619

Privatrecht: Professur für Bürgerliches Recht, Internationales Privatrecht, Rechtsvergleichung (Prof. Huber)

Jakob-Welder-Weg 9, 55128 Mainz

Bedienstete der Universität

Universitätsprofessorinnen/-professoren: Univ.-Prof. Dr. Huber, Peter, LL. M., Raum 02-216, App. 23774

Sekretariat: Apeldoorn, Felicitas, Raum 02 214, App. 23041

Wiss. Mitarbeiterinnen/Mitarbeiter: Ref. iur. Dabelow, Niels J., (Organisation Großer Klausurenkurs u. Probeexamen), Raum 02/214 u. 02/219, App. 23041 u. 39 22148; Dr. Gruber, Urs Peter, Raum 02-219, App. 22148; Held, Regine, Raum 02-221, App. 22045; Ref. iur. Pankatz, Elke, Raum 02 221, App. 22045

Privatrecht: Professur für Allgemeine Rechtslehre, Bürgerliches Recht, Handelsrecht, Deutsches und Europäisches Wirtschaftsrecht (Prof. Teichmann)

Jakob-Welder-Weg 9, 55128 Mainz

Bedienstete der Universität

Universitätsprofessorinnen/-professoren: Univ.-Prof. Dr. Teichmann, Arndt, Raum 02-110, App. 22175

Sekretariat: Weichel, Martina, Raum 02-114, App. 22552

Wiss. Assistentinnen/Assistenten: Dr. iur., Ass. Kießling, Erik, Raum 02-113, App. 24388

Wiss. Mitarbeiterinnen/Mitarbeiter: Ass. iur. Laub, Tobias, Raum 02-111, App. 23175;
Ass. iur. Weidmann, Golo, Raum 02-111, App. 23175

Privatrecht: Professur für Zivilprozeßrecht, Bürgerliches Recht (Prof. Haas)

Jakob-Welder-Weg 9, 55128 Mainz

Bedienstete der Universität

Universitätsprofessorinnen/-professoren: Univ.-Prof. Dr. Haas, Ulrich, Raum 02 224, App. 22556
Sekretariat: Schaum, Maike, Raum 02 222, App. 23054

Wiss. Mitarbeiterinnen/Mitarbeiter: Holla, Matthias, Raum 02 231, App. 22046; Lieb, Andreas, Raum 02 233, App. 22033; Müller, Henning, Raum 02 233, App. 22033; Scholl, Stefanie, Mag. iur., LL.Cert., Raum 02-231, App. 22046

Wiss. Hilfskraft (ohne Abschluss): Panier, Alexander, Raum 02 233, Jakob-Welder-Weg 9, 55128 Mainz, App. 22033

Privatrecht: Professur für bürgerliches Recht, Deutsche Rechtsgeschichte (Prof. Roth)

Jakob-Welder-Weg 9, 55128 Mainz

Bedienstete der Universität

Universitätsprofessorinnen/-professoren: Univ.-Prof. Dr. Roth, Andreas, Raum 02-244, App. 22228
Sekretariat: App. 22075

Wiss. Mitarbeiterinnen/Mitarbeiter: Ref. iur. Göbel, Andreas, Raum 02-265, App. 25120;
Kern-Eimann, Sandra, Ref. iur., Raum 02-261, App. 20700; RAin Vollmer, Eva Maria, Raum 02-259, App. 22059

Privatrecht: Professur für Bürgerliches Recht, Römisches Recht, Privatrechtsgeschichte der Neuzeit (Prof. Gröschler)

Jakob-Welder-Weg 9, 55128 Mainz

Bedienstete der Universität

Universitätsprofessorinnen/-professoren: Univ.-Prof. Dr. Gröschler, Peter, Raum 02-250, App. 22777

Sekretariat: Weichel, Martina, Raum 02 248, App. 22492

Wiss. Assistentinnen/Assistenten: Dr. iur., Ass. Kroppenber, Inge, Raum 02-269, App. 23057

Wiss. Mitarbeiterinnen/Mitarbeiter: Dipl.-Rpfl. Ref. jur. Dümig, Michael, Raum 02 267, App. 22076

Privatrecht: Professur für Bürgerliches Recht, Handels-, Wirtschafts- und Bankrecht (Prof. Mülbert)

Jakob-Welder-Weg 9, 55128 Mainz

Bedienstete der Universität

Universitätsprofessorinnen/-professoren: Univ.-Prof. Dr. Mülbert, Peter O., Raum 02-208, App. 23040

Sekretariat: App. 22561

Wiss. Mitarbeiterinnen/Mitarbeiter: Goetz, Silke, Raum 02-205; Schmolke, Ulrich, Raum 02-205, App. 22039

Privatrecht: Professur für Bürgerliches Recht, Arbeits-, Handels- und Zivilprozeßrecht (Prof. Konzen)

Jakob-Welder-Weg 9, 55128 Mainz

Bedienstete der Universität**Universitätsprofessorinnen/-professoren:** Univ.-Prof. Dr. Konzen, Horst, Raum 02-226, App. 22560**Wiss. Assistentinnen/Assistenten:** Dr. iur., Ass. Jacobs, Matthias, Raum 02-239, App. 22051**Wiss. Mitarbeiterinnen/Mitarbeiter:** Ass. Boch, Gert, Jakob-Welder-Weg 9, 55128 Mainz, App. 22050**Privatrecht: Professur für Bürgerliches Recht, Internationales Privatrecht, Rechtsvergleichung (Prof. Hepting)**

Jakob-Welder-Weg 9, 55128 Mainz

Bedienstete der Universität**Universitätsprofessorinnen/-professoren:** Univ.-Prof. Dr. Hepting, Reinhard, Raum 02-218, App. 23055**Sekretariat:** Schaum, Maike, Raum 02 222, App. 23054**Wiss. Mitarbeiterinnen/Mitarbeiter:** Ass. jur. Artz, Markus, Raum 02-135, App. 22066; Mayer, Klaus, Raum 02-133, App. 22026; Simon, Kirsten, Raum 02-135, App. 22024**Privatrecht: Professur für Bürgerliches Recht, Arbeits- und Zivilprozeßrecht (Prof. Hergenröder)**

Jakob-Welder-Weg 9, 55128 Mainz

Bedienstete der Universität**Universitätsprofessorinnen/-professoren:** Univ.-Prof. Dr. Hergenröder, Curt Wolfgang, Raum 02-210, App. 22010**Sekretariat:** App. 22210**Wiss. Mitarbeiterinnen/Mitarbeiter:** Cherdron, Julia; Ass. jur. Fudickar, Antje, Raum 02-211, App. 22041; Herkommer, Vera, LL.A, Raum 02-265, App. 25120**Privatrecht: Professur für Bürgerliches Recht, Handelsrecht, Arbeits- und Sozialversicherungsrecht (Prof. Kaiser)**

Jakob-Welder-Weg 9, 55128 Mainz

Bedienstete der Universität**Universitätsprofessorinnen/-professoren:** Univ.-Prof'in Dr. Kaiser, Dagmar, Raum 02-236, App. 22565**Sekretariat:** Dahl, Doris, Raum 02 238, App. 23042**Wiss. Mitarbeiterinnen/Mitarbeiter:** Gmerek, Jens, Raum 02-249, App. 22055**Privatrecht: Professur für Bürgerliches Recht, Handels- und Gesellschaftsrecht, Wirtschaftsrecht (Prof. Habersack)****Bedienstete der Universität****Universitätsprofessorinnen/-professoren:** Univ.-Prof. Dr. Habersack, Mathias, Raum 02-232, App. 25692**Wiss. Mitarbeiterinnen/Mitarbeiter:** M. Jur., Ass. Mayer, Christian, Raum 02-247, App. 22070; Schürnbrand, Jan, Raum 02-245, App. 24447

Privatrecht: Professur für Europarecht, Bürgerliches Recht, Handels- und Wirtschaftsrecht, Rechtsvergleichung (Prof. Dreher)
Bedienstete der Universität

Universitätsprofessorinnen/-professoren: Univ.-Prof. Dr. Dreher, Meinrad, LL.M., Raum 02-242, App. 25673

Sekretariat: Heß, Regina, Raum 02-240, App. 25672; Hofmann, Olga, Raum 02-240, App. 25672

Wiss. Mitarbeiterinnen/Mitarbeiter: Ref.iur. Kunz, Olaf, Raum 02-255, App. 22061; Ass.iur. Opitz, Marc, Raum 02-257, App. 25674; Ass.iur. von Rintelen, Gregor, Raum 02-253, App. 22062

Nichtbed. Lehrkräfte und Lehrbeauftragte

Professorinnen/Professoren und Privatdozentinnen/-dozenten: App. 22043

Rechtsphilosophie: Professur für Rechtsphilosophie und öffentliches Recht (Prof. Volkmann)

Jakob-Welder-Weg 9, 55128 Mainz

Bedienstete der Universität

Universitätsprofessorinnen/-professoren: Univ.-Prof. Dr. Volkmann, Uwe, Raum 03-234, App. 23453

Sekretariat: App. 25126

Wiss. Mitarbeiterinnen/Mitarbeiter: Zibulski, Axel, Raum 03-227, App. 22013

Fachschaft Rechtswissenschaft

Jakob-Welder-Weg 9, 55128 Mainz, Tel. 06131-39-2 30 17

Abt. Wirtschaftswissenschaften

Jakob-Welder-Weg 9, 55128 Mainz

Volkswirtschaftslehre: Professur für Volkswirtschaftslehre, insbes. Volkswirtschaftstheorie (Prof. Kubin)

Jakob-Welder-Weg 4, 55128 Mainz

Bedienstete der Universität

Universitätsprofessorinnen/-professoren: Univ.-Prof'in DDr. Kubin, Ingrid, Raum 23, Sprechstunden Di. 16.00 - 17.00 Uhr, Mi. 10.00 - 11.00 Uhr, App. 24191

Sekretariat: App. 22006

Wiss. Mitarbeiterinnen/Mitarbeiter: Dipl.-Vw. Kuschnerreit, Ulrich, Raum 38, App. 24192; Dipl.-Vw. Lang, Frank, Raum 37, App. 23762

Volkswirtschaftslehre: Professur für Volkswirtschaftslehre, insbes. Volkswirtschaftstheorie (Prof. Sauernheimer)

Jakob-Welder-Weg 4, 55128 Mainz

Bedienstete der Universität

Universitätsprofessorinnen/-professoren: Univ.-Prof. Dr. Sauernheimer, Karlhans, Raum 00-111 (=Raum 9) Sprechstunden: nach den Vorlesungen, App. 22559

Sekretariat: App. 22559

Wiss. Mitarbeiterinnen/Mitarbeiter: Dipl.-Vw. Kreickemeier, Udo, Raum 00-125 (=Raum 12), App. 25140; Dipl.-Vw. Schoenwald, Stephanie, Raum 00-121 (=Raum 11), App. 22115; Dipl.-Vw. Schwarz, Mathias, Raum 00-131 (=Raum 13), App. 22672

Nichtbed. Lehrkräfte und Lehrbeauftragte

Professorinnen/Professoren und Privatdozentinnen/-dozenten: App. 22559

Volkswirtschaftslehre: Professur für Volkswirtschaftslehre, insbes. Wirtschaftspolitik (Prof. Bartling)

Jakob-Welder-Weg 4, 55128 Mainz

Bedienstete der Universität

Universitätsprofessorinnen/-professoren: Univ.-Prof. Dr. Bartling, Hartwig, Raum 43a (Sprechstunde: nach den Lehrveranstaltungen), App. 22564

Sekretariat: Sack, Jutta, Raum 44, App. 22564

Wiss. Mitarbeiterinnen/Mitarbeiter: Dipl.-Vw. Mörsch, Michael, Raum 43, App. 25408; Dipl.-Hdl. Schüller, Stephanie, Raum 55, App. 25402; Dipl.-Vw. Sohns, Anne Katrin, Raum 56, App. 23234

Volkswirtschaftslehre: Professur für Volkswirtschaftslehre, insbes. Wirtschaftspolitik (Prof. Weder di Mauro)

Jakob-Welder-Weg 4, 55128 Mainz

Bedienstete der Universität

Universitätsprofessorinnen/-professoren: Univ.-Prof'in Dr. Weder di Mauro, Beatrice, Raum 02-165, App. 20144

Sekretariat: Dipl.-Übers. Bansbach, Steffi M., Raum 02-161, App. 20126

Wiss. Assistentinnen/Assistenten: Dr. rer. pol. Kulesa, Margareta, Raum 02-145, App. 22063

Wiss. Mitarbeiterinnen/Mitarbeiter: Borer, Daniel, Lic. rer. pol., Raum 02-162, App. 23968; Dipl.-Volksw. Nestmann, Thorsten, MSc, Raum 02-159, App. 25425; Dipl.-Volksw. Oschinski, Matthias, MSt, Raum 02-158, App. 23232; Wedow, Michael, MSc BA, Raum 02-162, App. 22553

Volkswirtschaftslehre: Professur für Volkswirtschaftslehre, insbes. Volkswirtschaftspolitik (Nf. Prof. Riphahn)

Jakob-Welder-Weg 4, 55128 Mainz

Bedienstete der Universität

Wiss. Mitarbeiterinnen/Mitarbeiter: Dipl.-Math. Reichardt, Alexandra, Raum 27, App. 22078

Nichtbed. Lehrkräfte und Lehrbeauftragte

Professorinnen/Professoren und Privatdozentinnen/-dozenten: PD Dr. Meier, Volker, Raum 31 (Sprechstunde: Mo 15-16 Uhr und nach Vereinbarung), Jakob-Welder-Weg 4, 55128 Mainz, App. 20143

Volkswirtschaftslehre: Professur für Volkswirtschaftslehre, insbes. Finanzwissenschaft (Prof. Peffekoven)

Jakob-Welder-Weg 4, 55128 Mainz

Bedienstete der Universität**Universitätsprofessorinnen/-professoren:** Univ.-Prof. Dr. Peffekoven, Rolf, Raum 70 (Sprechstunde: Di., 14:00-15:00 Uhr nach Vereinbarung), App. 22617**Sekretariat:** Egger, Edeltraut, Raum 71, App. 22617**Wiss. Mitarbeiterinnen/Mitarbeiter:** Dipl.-Volksw. Euler, Markus, Raum 73, App. 23723; Dipl.-Volksw. Penske, Marco, Raum 74, App. 24707; Dipl.-Volksw. Roland, Frank, Raum 75, App. 25537; Dipl.-Volksw. Zipfel, Frank, Raum 72, App. 24706**Volkswirtschaftslehre: Professur für Volkswirtschaftslehre, insbes. Finanzwissenschaft (Prof. Tillmann)**

Jakob-Welder-Weg 4, 55128 Mainz

Bedienstete der Universität**Universitätsprofessorinnen/-professoren:** Univ.-Prof. Dr. Tillmann, Georg, Raum 01-142 (= 24), Sprechstunden: Mo., 16.00 - 17.00 Uhr, und nach den Lehrveranstaltungen, App. 24701**Sekretariat:** Klein, Simone, Raum 01-136 (= 25), App. 22514**Wiss. Mitarbeiterinnen/Mitarbeiter:** Dipl.-Volksw. Bracht, Bernd, App. 24702; Dipl.-Volksw. Hochapfel, Frank, App. 24703; Dipl.-Volksw. Thielmann, Sascha, App. 23233**Volkswirtschaftslehre: Professur für Wirtschafts- und Sozialgeschichte (Prof. Hentschel)**

Jakob-Welder-Weg 4, 55128 Mainz

Bedienstete der Universität**Universitätsprofessorinnen/-professoren:** Univ.-Prof. Dr. Hentschel, Volker, Raum 00-142, App. 22136**Volkswirtschaftslehre: Professur für Volkswirtschaftslehre (Nf. Prof. Bartmann)**

Jakob-Welder-Weg 4, 55128 Mainz

Bedienstete der Universität**Wiss. Mitarbeiterinnen/Mitarbeiter:** Dipl.-Vw. Simon-Opitz, Nicola, Raum 28, App. 25442**Nichtbed. Lehrkräfte und Lehrbeauftragte****Professorinnen/Professoren und Privatdozentinnen/-dozenten:** Dr. rer. pol. habil. Schmidt, Paul-Günther, Raum 31 (Sprechstunde: Nach den Veranstaltungen u. nach Vereinbarung), App. 22114

Betriebswirtschaftslehre: Professur für Betriebswirtschaftslehre und Bankbetriebslehre (Nf. Prof. Sandmann)
Bedienstete der Universität

Sekretariat: Dipl.-Biol. Schuchalter-Eicke, Gabriela, Raum 01-206, App. 22097

Wiss. Mitarbeiterinnen/Mitarbeiter: Dipl.-Hdl. Klewitz, Anke, Raum 01-213, App. 23990

Nichtbed. Lehrkräfte und Lehrbeauftragte

Lehrbeauftragte: Dr. oec. publ. Burghof, Hans-Peter

Betriebswirtschaftslehre: Professur für Betriebswirtschaftslehre und Betriebliche Steuerlehre (Prof. Euler)

Jakob-Welder-Weg 9, 55128 Mainz

Bedienstete der Universität

Universitätsprofessorinnen/-professoren: Univ.-Prof. Dr. Euler, Roland,
Raum 01-218 (Sprechstunde: Dienstag, 15 - 16 Uhr), App. 22036

Sekretariat: Siebenhaar, Ursula, Raum 01-220, App. 25681

Wiss. Mitarbeiterinnen/Mitarbeiter: Dipl.-Kfm. Akkaya, Adem, Raum 01-227, App. 25600;

Dipl.-Kfm. Binger, Marc, Raum 01-225, App. 25682; Dipl.-Kfm. Seidel, Frank, Raum 01-223, App. 24070

Nichtbed. Lehrkräfte und Lehrbeauftragte

Lehrbeauftragte: Dr. Thies, Angelika, Raum 01-220, App. 25681

Betriebswirtschaftslehre: Professur für Betriebswirtschaftslehre und Finanzwirtschaft (Prof. Trautmann)

Jakob-Welder-Weg 9, 55128 Mainz

Bedienstete der Universität

Universitätsprofessorinnen/-professoren: Univ.-Prof. Dr. Trautmann, Siegfried,
Raum 01-216 (Sprechstunde: Mittwoch 16.00-17.00 Uhr), App. 23760

Sekretariat: Lehn, Marita, Raum 01/214, App. 23761

Wiss. Mitarbeiterinnen/Mitarbeiter: Dipl.-Math. Gauer, Manuel, Raum 01-221, App. 22083;

Dipl.-Math. Müller, Monika, Raum 01-215, App. 22084; Dipl.-Math. Starck, Markus, Raum 01-217,
App. 22081

Nichtbed. Lehrkräfte und Lehrbeauftragte

Betriebswirtschaftslehre: Professur für Betriebswirtschaftslehre und Marketing (Prof. Heil)

Jakob-Welder-Weg 9, 55128 Mainz

Bedienstete der Universität

Universitätsprofessorinnen/-professoren: Univ.-Prof. Dr. Heil, Oliver P., Raum 01-142, App. 22016

Sekretariat: Rector, Dorothea, Raum 01-139, App. 22016

Wiss. Mitarbeiterinnen/Mitarbeiter: Dipl.-Kfm. Fürst, Ronny, Raum 01-143, App. 23758;
Dipl.-Kff. Magin, Vera, Raum 01-141, App. 23757; Dipl.-Kfm. Schunk, Holger, Raum 01-138, App. 25549;
Dipl.-Kfm. Waldeck, Andreas, Raum 01-141, App. 24071; Dipl.-Kfm. Weinand, Roman, Raum 01-143,
App. 23759

Betriebswirtschaftslehre: Professur für Betriebswirtschaftslehre und Marketing (Nf. Prof. Herrmann)

Jakob-Welder-Weg 9, 55128 Mainz

Bedienstete der Universität

Sekretariat: Baumgärtner, Imma, Raum 01-228, App. 22227

Wiss. Assistentinnen/Assistenten: Dr. rer. pol., Dipl.-Kfm. Huber, Frank,
Raum 01-237 (Sprechstunde: Montag: 12-13 Uhr nach Voranmeldung im Sekretariat), App. 23018

Wiss. Mitarbeiterinnen/Mitarbeiter: Dipl.-Kffr. Magin, Stephanie, Raum 01-239, App. 22080

Betriebswirtschaftslehre: Professur für Betriebswirtschaftslehre und Organisation (Prof. Bronner)

Jakob-Welder-Weg 9, 55128 Mainz

Bedienstete der Universität

Universitätsprofessorinnen/-professoren: Univ.-Prof. Dr. Bronner, Rolf,
Raum 01-242 (Sprechstunde: Donnerstag, 14.30-16 Uhr u. nach Vereinbarung. Immer vorher bitte anmelden. Danke!), App. 23754

Sekretariat: Hell, Barbara, Raum 01/240, App. 23767

Hochschuldozentinnen/-dozenten: Dr.rer.pol.habil. Stein, Friedrich, Priv. Dozent,
Raum 14; (Sprechstunde: nach Vereinbarung, bitte im Sekr. 01/240 ReWi II anmelden. Danke!).
App. 22038

Wiss. Assistentinnen/Assistenten: Dr. Mellewigt, Thomas,
Raum 01/253 (Sprechstunde: siehe Aushang am Lehrstuhl, bitte in Liste eintragen. Danke!), App. 23058

Wiss Mitarbeiterinnen/Mitarbeiter: Dipl.-Hdl. Jedrzejczyk, Paulina,
Raum 01-255 (Sprechstunde: Dienstag, 14-15 Uhr)., App. 22094; Dipl.-Kfm. Schwaab, Carsten,
Raum 01-257 (Sprechstunde: Dienstag, 15 - 16 Uhr)., App. 22093; Dipl.-Hdl. Späth, Julia F.,
Raum 01-253 (Freitag, 15 - 16 Uhr), App. 21016

Betriebswirtschaftslehre: Professur für Betriebswirtschaftslehre und Produktionswirtschaft (Prof. Bellmann)

Jakob-Welder-Weg 9, 55128 Mainz

Bedienstete der Universität

Universitätsprofessorinnen/-professoren: Univ.-Prof. Dr. Bellmann, Klaus, Raum 01-222,
App. 22007

Sekretariat: Brandt-Wagner, Katrin, Raum 01-222, App. 22007

Wiss. Assistentinnen/Assistenten: Dr. rer. pol. Mildemberger, Udo, Raum 01-229, App. 22085

Wiss. Mitarbeiterinnen/Mitarbeiter: Dipl.-Kfm. Dipl.-Ing. (FH) Dandl, Jörg, Raum 18, App. 22087;
Dipl.-Kfm. Himpel, Frank, Raum 01-233, App. 22088; Dipl.-Wirtsch.-Ing. Junge, Karsten, Raum 01-231,
App. 22086; Dipl.-Kfm. Zuber, Pascal, Raum 18, App. 22007

Nichtbed. Lehrkräfte und Lehrbeauftragte:

Lehrbeauftragte: App. 22007

Betriebswirtschaftslehre: Professur für Betriebswirtschaftslehre, Rechnung der Unternehmung und Wirtschaftsprüfung (Nf. Prof. Knoth)

Jakob-Welder-Weg 9, 55128 Mainz
Bedienstete der Universität

Professorinnen/Professoren und Privatdozentinnen/-dozenten: PD Dr. Rammert, Stefan,
Priv. Dozent, Raum 01-250, Jakob-Welder-Weg 9, 55128 Mainz, App. 22413

Betriebswirtschaftslehre: Professur für Betriebswirtschaftslehre und Wirtschaftsinformatik (Nf. Prof. Kargl)

Jakob-Welder-Weg 9, 55128 Mainz
Bedienstete der Universität

Universitätsprofessorinnen/-professoren: App. 22734

Sekretariat: App. 22734

Wiss. Mitarbeiterinnen/Mitarbeiter: Dipl.-Hdl. Wild, Martin, Raum 01-259, App. 22017

Nichtbed. Lehrkräfte und Lehrbeauftragte

Quantitative Methoden: Professur für Statistik und Mathematik (Prof. Kneip)

Jakob-Welder-Weg 9, 55128 Mainz
Bedienstete der Universität

Universitätsprofessorinnen/-professoren: Univ.-Prof. Dr. Kneip, Alois,
Raum 01-208, Sprechstunde: Mittwoch 14-15 Uhr, App. 22979

Sekretariat: Dipl.-Biol. Schuchalter-Eicke, Gabriela, Raum 01-206, App. 22097

Wiss. Assistentinnen/Assistenten: Dr. Scheer, Jens-Uwe, Raum 01-207, App. 22077

Lehrkräfte für besondere Aufgaben: Dr. Schmidt, Günter, Raum 01-147, App. 22052

Wiss. Mitarbeiterinnen/Mitarbeiter: Dipl.-Vw. Arns, Jürgen, Raum 01-211, App. 23992;

Dipl.-Volksw. Shatta, Moataz, Raum 01/147, App. 22052; Utikal, Klaus, Ph.D., Raum 01-209, App. 25928

Nichtbed. Lehrkräfte und Lehrbeauftragte

Lehrbeauftragte: Dr. rer. nat. Werner, Michael, App. 22097

Quantitative Methoden: Professur für Statistik und Ökonometrie, Regionalwirtschaftslehre (Prof. Schulze)

Jakob-Welder-Weg 9, 55128 Mainz
Bedienstete der Universität

Universitätsprofessorinnen/-professoren: Univ.-Prof. Dr. Schulze, Peter M.,
Raum 00-112 (Sprechstunde: nach den Vorlesungen und nach Vereinbarung), App. 22551

Sekretariat: Rauch, Stephanie, Raum 00-122, App. 22551

Wiss. Mitarbeiterinnen/Mitarbeiter: Dipl.-Volksw. Lange, Yvonne, Raum 00-116, App. 20141; Dipl.-Vw. Lauterbach, Nora, Raum 00-126, App. 22715; Dipl.-Stat. Scharein, Manfred, Raum 00-132, App. 20142

Wirtschaftspädagogik: Professur für Wirtschaftspädagogik (Prof. Beck)

Jakob-Welder-Weg 9, 55128 Mainz

Bedienstete der Universität

Universitätsprofessorinnen/-professoren: Univ.-Prof. Dr. phil. Dr. phil. habil., Dipl.-Hdl. Beck, Klaus, Raum 01-232 (Sprechstunde: Mittwoch, 13.30 - 14.30, in der vorlesungsfreien Zeit siehe Aushang am Lehrstuhl), App. 22009

Sekretariat: Postleb, Evelyn, Raum 01-230, App. 22009

Wiss. Assistentinnen/Assistenten: Dr. rer. pol., Dipl.-Hdl. Minnameier, Gerhard, Raum 01-241, App. 23020; Dr. phil., Dipl.-Hdl. Wuttke, Eveline, Raum 01-243, App. 22091

Wiss. Mitarbeiterinnen/Mitarbeiter: Dr. rer. pol., Dipl.-Hdl. Parche-Kawik, Kirsten, Raum 19, App. 23038; Dipl.-Hdl., Dipl.-Betw. (FH) Surac, Vjeka, Raum 01-245, App. 22096

Nichtbed. Lehrkräfte und Lehrbeauftragte

Lehrbeauftragte: Decker, Martin, Min. Dirig., App. 22009; Dr. rer. pol., Dipl.-Hdl. Lüdecke, Sigrid, Raum 01-110, App. 22092; Dr. rer. pol., M.A. Sczesny, Christoph

Wirtschaftspädagogik: Professur für Wirtschaftspädagogik (Prof. Breuer)

Jakob-Welder-Weg 9, 55128 Mainz

Bedienstete der Universität

Universitätsprofessorinnen/-professoren: Univ.-Prof. Dr. Breuer, Klaus, Raum 01-236 (Sprechstunde: Dienstag, 10.00 - 11.00 Uhr, in der vorlesungsfreien Zeit nach Vereinbarung - Sekretariat bzw. E-Mail), App. 22004

Sekretariat: App. 22090

Wiss. Mitarbeiterinnen/Mitarbeiter: Dipl.-Päd. Kostelnik, Michael, Raum 01-247, App. 24122

Fachschaft Wirtschaftswissenschaften

Jakob-Welder-Weg 9, 55128 Mainz, Tel. 06131-39-2 32 66

Europäisches Dokumentationszentrum

Jakob-Welder-Weg 9 (FB 03, Bibliothek, 1. Stock), 55128 Mainz, Tel. 06131-39-2 30 25,

Fax. 06131-39-2 54 89

Leitung: Pullig, Winfried, AOR, Raum 00/464, App. 22646

Sekretariat

: Kuhl, Brigitte, Raum 00/466, App. 23025

Auskünfte: Dipl.-Bibl. Becker, Martina, (Rechtswissenschaft), Raum 00/444, App. 23030

Öffnungszeiten: Mo.-Do. 8.00-21.30 Uhr; Fr. 8.00-20.30 Uhr; Sa. 8.00-12.30 Uhr

Institut für Allgemeine und Außenwirtschaftstheorie

Jakob-Welder-Weg 4, 55128 Mainz, Tel. 06131-39-2 25 59

Leitung: Univ.-Prof. Dr. Sauernheimer, Karlhans, App. 22559

Sekretariat: App. 22559

Wiss. Mitarbeiterinnen/Mitarbeiter

: Dipl.-Vw. Kreckemeier, Udo, App. 25140; Dipl.-Vw. Schoenwald, Stephanie, App. 22115;
Dipl.-Vw. Schwarz, Mathias, App. 22672

Bibliothek: Zi. 79; Tel. 39-23860; Öffnungszeiten: Mo-Fr 9-12.30, Mo-Do 13.30-17

Institut für Finanzwissenschaft

Jakob-Welder-Weg 4, 55128 Mainz, Tel. 06131-39-2 26 17

Leitung: Univ.-Prof. Dr. Peffekoven, Rolf, App. 22617; Univ.-Prof. Dr. Tillmann, Georg, App. 24701

Sekretariat: Egger, Edeltraut, App. 22617; Klein, Simone, App. 22514

Wiss. Mitarbeiterinnen/Mitarbeiter: Dipl.-Volksw. Bracht, Bernd, App. 24702; Dipl.-Volksw. Euler, Markus, App. 23723; Dipl.-Volksw. Hochapfel, Frank, App. 24703; Dipl.-Volksw. Penske, Marco, App. 24707; Dipl.-Volksw. Roland, Frank, App. 25537; Dipl.-Volksw. Thielmann, Sascha, App. 23233; Dipl.-Volksw. Zipfel, Frank, App. 24706

Bibliothek: Zi. 80, Eingang durch Zi. 79; Tel. 39-23860; Öffnungszeiten: Mo-Fr 9-12.30, Mo-Do 13.30-17

Institut für Verkehrswissenschaft

Jakob-Welder-Weg 4, 55128 Mainz, Tel. 06131-39-2 50 40

Leitung: Univ.-Prof. Dr. Bartling, Hartwig, Raum 43a (Sprechstunde: nach den Lehrveranstaltungen), App. 22564

Institut für Statistik und Ökonometrie

Jakob-Welder-Weg 4, 55128 Mainz, Tel. 06131-39-2 25 51, Fax. 06131-39-2 37 17,

E-Mail: STATOEK@uni-mainz.de

Leitung: Univ.-Prof. Dr. Schulze, Peter M., App. 22551

Sekretariat: Rauch, Stephanie, Raum 00-122, App. 22551

Wiss. Mitarbeiterinnen/Mitarbeiter: Dipl.-Volksw. Lange, Yvonne, App. 20141; Dipl.-Vw. Lauterbach, Nora, App. 22715; Dipl.-Stat. Scharein, Manfred, App. 20142

Bibliothek: Zi. 77/78, Eingang durch Zi. 79; Tel. 39-23860; Öffnungszeiten: Mo-Fr 9-12.30, Mo-Do 13.30-17

Institut für deutsches und internationales Recht des Spar-, Giro- und Kreditwesens

Wallstraße 11, 55128 Mainz, Tel. 06131-39-2 26 71 / 3 17 09, Fax. 06131-38 11 31

Bedienstete der Universität

Nichtbed. Lehrkräfte und Lehrbeauftragte

Bibliothek Rechts- und Wirtschaftswissenschaften

Jakob-Welder-Weg 9, 55128 Mainz

Leitung: Univ.-Prof. Dr. Hettinger, Michael, App. 22058; Univ.-Prof. Dr. Schulze, Peter M., App. 22551

Geschäftsführer: Pullig, Winfried, AOR, Raum 00/464, App. 22646

Sekretariat: Kuhl, Brigitte, Raum 00/466, App. 23025

Fachreferenten: Heinemann, Eva, (Rechtswissenschaft), Raum 00/454, App. 22567

Bibliothekarin: Dipl.-Bibl. Becker, Martina, (Rechtswissenschaft), Raum 00/444, App. 23030;

Dipl.-Bibl. Kästner, Silvia, (Wirtschaftswissenschaften), Raum 00/442, App. 23454

Haushalts- und Finanzwesen: Rebentisch, Monika, Raum 00/468, App. 22226

Bibl.-Mitarbeiter: Bakalarczyk, Danuta, Raum 00/327, App. 22363; Henn-Haenn, Charlotte, Raum 00/472, App. 23036; Hildebrandt, Christiane, Raum 00/438, App. 23028; Reis, Marie-Luise, Raum 00/327, App. 22363; Schlosser, Martina, Raum 00/432, App. 23022; Schön, Loni, Raum 00/488, App. 23033

Öffnungszeiten: Mo.-Do. 8.00-21.30 Uhr; Fr. 8.00-20.30 Uhr; Sa. 8.00-12.30 Uhr

Einrichtungen und Projekte des Fachbereichs

Existenzgründerprogramm der Uni Mainz (ExPro)

Jakob-Welder-Weg 9, 55128 Mainz, Tel. 06131-39-22094, Fax. 06131-39-23004,

E-Mail: expro@uni-mainz.de

Leitung des Programms: Univ.-Prof. Dr. Bronner, Rolf,

Raum 01-242 (Sprechstunde: Donnerstag, 14.30-16 Uhr u. nach Vereinbarung. Immer vorher bitte anmelden. Danke!), App. 23754

Betreuung durch: Dipl.-Hdl. Jedrzejczyk, Paulina, Raum 01-255 (Sprechstunde: Dienstag, 14-15 Uhr), App. 22094

Weitere Informationen: <http://www.expro.bwl.uni-mainz.de/fs.html>

Forschungsseminar

Forschungsseminar der wirtschaftswissenschaftlichen Abteilung der Uni Mainz

In- und ausländische Wissenschaftler referieren über ihre aktuellen Forschungsarbeiten. Die Lehrstühle der wirtschaftswissenschaftlichen Abteilung gestalten dieses Programm gemeinsam.

Weitere Information: <http://wiwi.uni-mainz.de/vwl/weder/fs/welcome.html>

Ansprechpartner: Steffi Banschbach; Lehrstuhl Univ.-Prof'in Dr. B. Weder, Jakob-Welder-Weg 4, 55128 Mainz, Tel.: 06131-39-20126, Fax: 06131-39-25053, E-Mail: Steffi.Banschbach@uni-mainz.de

Doktorandenseminar

Doktoranden-Workshop der wirtschaftswissenschaftlichen Abteilung

Präsentation und Diskussion der Kernthesen laufender Dissertationsprojekte

Weitere Information: <http://wiwi.uni-mainz.de/vwl/weder/de/welcome.htm> (Lehre)

Ansprechpartner: Steffi Banschbach; Lehrstuhl Univ.-Prof'in Dr. B. Weder, Jakob-Welder-Weg 4, 55128 Mainz, Tel.: 06131-39-20126, Fax: 06131-39-25053, E-Mail: Steffi.Banschbach@uni-mainz.de

Fachbereich 03 - Rechts- und Wirtschaftswissenschaften

Einführungsveranstaltung für Studienanfänger, Fach- und Hochschulortwechsler [Einf.-veranst.]; Vorlesung; Einführungswoche
28.10.-01.11.2002; erster Termin: 28.10.2002, 9:15 Uhr, Hs RW 1

Bock M.
Sauernheimer K.

Rechtswissenschaft

Einführungsveranstaltung für Studienanfänger, Fach- und Hochschulortwechsler [Einf.-veranst.]; Vorlesung; Einführungswoche
28.10.-01.11.2002; erster Termin: 28.10.2002, 9:15 Uhr, Hs RW 1

Bock M.
Sauernheimer K.

Vorlesungen im Pflichtfach

Rechtsgeschichte, Rechtstheorie, Rechtsvergleichung

Verfassungsgeschichte der Neuzeit

Vorlesung; 2 SWS; Mi, 8:00 - 10:00, Hs RW 3

Hufen F.

Privatrechtsgeschichte der Neuzeit

Vorlesung; 2 SWS; Do, 17:00 - 19:00, N 2

Kroppenberg I.

Römisches Recht

Vorlesung; 3 SWS; Do, 12:00 - 13:00, Audi max.; Fr, 8:00 - 10:00, Hs 1

Gröschler P.

Bürgerliches Recht mit Verfahrensrecht

Schuldrecht AT und vertragliche Schuldverhältnisse

Vorlesung; 6 SWS; Mo, 10:00 - 12:00, Hs RW 1; Mo, 16:00 - 18:00, N 1; Di, 10:00 - 12:00, N 1

Huber P.

Handelsrecht

Vorlesung; 2 SWS; Di, 14:00 - 16:00, Hs RW-3

Teichmann A.

Schuldrechtliche Vertragstypen

Vorlesung; 2 SWS; (Vertiefungsveranstaltung); Di, 18:00 - 20:00, Hs V

Teichmann A.

Einführung in das Schiedsverfahrensrecht

Vorlesung; 2 SWS; Di, 17:00 - 19:00, Hs IV

Haas U.
Habersack M.

Zivilprozessrecht

Vorlesung; 4 SWS; Mo, 8:00 - 10:00, Hs RW 3; Di, 10:00 - 12:00, Hs RW 3

Haas U.

Familienrecht

Vorlesung; 2 SWS; Mi, 14:00 - 16:00, Audi max.

Roth A.

Gesetzliche Schuldverhältnisse

Vorlesung; 2 SWS; Do, 14:00 - 16:00, Hs 8

Gröschler P.

Kreditsicherungsrecht

Vorlesung; 2 SWS; Fr, 10:00 - 12:00, Hs 7

Gröschler P.

Kapitalmarktrecht

Vorlesung; 2 SWS; Mo, 16:00 - 18:00, Hs III

Mülbert P.O.

Arbeitsrecht

Vorlesung; 4 SWS; Mo, 10:00 - 12:00, Hs RW 4; Di, 18:00 - 20:00, Hs RW 3

Kaiser D.

AGB- und Verbraucherschutzrecht

Vorlesung; 2 SWS; Di, 8:00 - 10:00, Hs RW 3

Habersack M.

Der Zivilprozess in der gerichtlichen Praxis

Vorlesung; 2 SWS; Die Vorlesung richtet sich an das Examenssemester und an Rechtsreferendare; Do, 16:00 - 18:00, Hs III

Pukall F.

Strafrecht mit Verfahrensrecht

Delikte gegen die sexuelle Selbstbestimmung

Vorlesung; 1 SWS; Di, 16:00 - 18:00 (14tägl.), Hs RW 3

Ling M.A.

Strafrecht III	Zopfs J.
Vorlesung; 4 SWS; Di, 8:00 - 10:00, Hs 16; Do, 8:00 - 10:00, Hs 8	
Übung im Strafprozessrecht	Hettinger M.
Übung; 2 SWS; ben. Schein; Do, 17:00 - 20:00, Hs 7; Die Übung findet von 17 h bis 19 h statt; Klausuren werden von 17 h bis 20 h geschrieben.	
Strafrecht I	Perron W.
Vorlesung; 6 SWS; Mo, 8:00 - 10:00, Hs RW 1; Mi, 8:00 - 10:00, Hs 8; Do, 10:00 - 12:00, N 1	
Öffentliches Recht mit Verfahrensrecht	
Baurecht	Gurlit E.
Vorlesung; 3 SWS; Do, 10:00 - 13:00, Hs 8	
Staatsrecht II	Gurlit E.
Vorlesung; 4 SWS; Di, 14:00 - 16:00, Audi max.; Mi, 14:00 - 16:00, N 1	
Kommunalrecht	Winkler M.
Vorlesung; 2 SWS; Fr, 14:00 - 16:00, Audi max.	
Verwaltungsprozessrecht	Hufen F.
Vorlesung; 4 SWS; Di, 12:00 - 14:00, N 2; Do, 10:00 - 12:00, N 2	
Allgemeines Verwaltungsrecht II und III	Ruffert M.
Vorlesung; 4 SWS; Di, 16:00 - 18:00, Audi max.; Mi, 16:00 - 18:00, N 1	
Staatsrecht I	Ruffert M.
Vorlesung; 4 SWS; Di, Mi, 12:00 - 14:00, N 1	
Europarecht I	Dreher M.
Vorlesung; 3 SWS; Fr, 10:00 - 13:00, N 1	

Veranstaltungen der Wahlfächer

Wahlfachgruppe 1: Familien- und Erbrecht

Übung in der WFG 1 (Familien- und Erbrecht)	Kaiser D.
Übung; 2 SWS; ben. Schein; Di, 14:00 - 17:00, N 2; Die Übung findet in der Zeit von 14 h bis 16 h statt; Klausuren werden von 14 h bis 17 h geschrieben.	

Wahlfachgruppe 2: Handels- und Gesellschaftsrecht

Examinatorium im Kapitalgesellschaftsrecht	Kießling E.
Examinatorium; 2 SWS; Fr, 8:00 - 10:00, Hs I	
Gesellschaftsrecht II	Mülbert P.O.
Vorlesung; 2 SWS; Do, 16:00 - 18:00, Hs II	
Examinatorium in der WFG 2	Habersack M.
Examinatorium; 3 SWS; ben. Schein; Do, 13:00 - 16:00, Hs RW 3	
Kartellrecht	Dreher M.
Vorlesung; 2 SWS; Mi, 16:00 - 18:00, Hs II	
Grundzüge des Bilanzrechts	Förster W.
Vorlesung; 2 SWS; Fr, 8:00 - 10:00, Hs II	
Markenrecht	Starck J.
Vorlesung; 2 SWS; Mo, 17:00 - 19:00, Hs V	

Wahlfachgruppe 3: Arbeitsrecht

Übung im Arbeitsrecht	Jacobs M.
Übung; 2 SWS; ben. Schein; Fr, 10:00 - 13:00, Hs RW 3; Die Übung findet in der Zeit von 10:00 - 12:00 Uhr statt. Klausuren werden in der Zeit von 10:00 - 13:00 Uhr geschrieben.	

Vorlesung im arbeitsgerichtlichen Verfahren Vorlesung; 2 SWS; Mo, 16:00 - 18:00, Hs II	Hergenröder C.W.
Vorlesung im Kollektiven Arbeitsrecht Vorlesung; 2 SWS; Di, 16:00 - 18:00, Hs II	Hergenröder C.W.
Betriebsverfassungsrecht Vorlesung; 3 SWS; Mo, 13:00 - 16:00, Hs II	Kaiser D.
Wahlfachgruppe 4: Internationales Privatrecht	
Examinatorium in der WFG 4 Examinatorium; 2 SWS; ben. Schein; Di, 16:00 - 18:00, Hs 7; Das Examinatorium findet in der Zeit von 16 h bis 18 h statt; Klausuren werden von 14 h bis 19 h geschrieben.	Huber P. Hepting R.
Moot Court zum UN-Kaufrecht LV; 1 SWS; (gesonderte Ankündigung beachten); Di, 18:00 - 19:00, Hs RW 5	Huber P.
Vertiefungsvorlesung im Erbrecht Vorlesung; 2 SWS; Mo, 14:00 - 16:00, Hs RW 3	Haas U.
IPR I Vorlesung; 2 SWS; Mi, 16:00 - 18:00, Hs 7	Hepting R.
Rechtsvergleichung Vorlesung; 2 SWS; Do, 14:00 - 16:00, Hs 7	Hepting R.
Workshop/Seminar Rechtsvergleichung Seminar; 2 SWS; ben. Schein; Di, 18:00 - 20:00, Hs RW 4	Hepting R.
Wahlfachgruppe 5: Kriminologie	
Doktorandenkolloquium Kolloquium; 2 SWS; Mo, 18:00 - 20:00, Hs RW 5; Auf Einladung	Bock M.
Jugendstrafrecht Vorlesung; 2 SWS; Do, 14:00 - 16:00, Hs IV	Schneider H.
Klausurenkurs Klausurenkurs; 2 SWS; Di, 18:00 - 20:00, Hs RW 2	Bock M. Behr J.
Kriminologie Vorlesung; 4 SWS; Di, 14:00 - 16:00, Hs II; Fr, 10:00 - 12:00, Hs II	Bock M.
Repetitorium Repetitorium; 1 SWS; Di, 17:00 - 18:00, Hs RW 2	Schneider H.
Sanktionsrecht Vorlesung; 2 SWS; Do, 16:00 - 18:00, Hs I	Feuerhelm W.
Übung im Wahlfach Übung; 2 SWS; ben. Schein; Do, 18:00 - 20:00, Hs RW 3	Ermert M. Münster P. Schneider H.
Zur Problemgeschichte der Kriminologie: Methoden und Konzepte Vorlesung; 2 SWS; Fr, 14:00 - 16:00, Hs II	Keupp L.
Wahlfachgruppe 6: Besonderes Verwaltungsrecht	
Übung in der WFG 6 (Besonderes Verwaltungsrecht) Übung; 2 SWS; ben. Schein; Di, 14:00 - 17:00, Hs RW 2; Die Übung findet in der Zeit von 14 h bis 16 h statt; Klausuren werden von 14 h bis 17 h geschrieben.	Schwartzmann R.
Wahlfachgruppe 7: Steuerrecht	
Bilanzsteuerrecht Vorlesung; 4 SWS; Fr, 8:00 - 12:00, Hs RW 2	Trzaskalik Ch.

- Übungen im Steuerrecht
 Übung; 4 SWS; ben. Schein; Di, 14:00 - 18:00, Hs RW 4
 Trzaskalik Ch.
- Umsatzsteuerrecht
 Vorlesung; 2 SWS; Do, 14:00 - 16:00, Hs RW 2
 Trzaskalik Ch.
- Wahlfachgruppe 8: Völker- und Europarecht**
- Internationales Wirtschaftsrecht
 Vorlesung; 2 SWS; Mo, 16:00 - 18:00, Hs IV
 Fink U.
- Völkerrecht
 Vorlesung; 3 SWS; Di, 14:00 - 16:00, Hs IV; Mi, 17:00 - 18:00, Hs IV
 Fink U.
- Übung in der WFG 8 (Völker- und Europarecht)
 Übung; 2 SWS; ben. Schein; Do, 13:00 - 16:00, Hs RW 4; Die Übung findet
 in der Zeit von 14 h bis 16 h statt; Klausuren werden von 13 h bis 16 h
 geschrieben.
 Dörr D.
- Exegese**
- Deutschrechtliche Exegese
 LV; 2 SWS; ben. Schein; Mo, 18:00 - 20:00, Hs I
 Roth A.
- Kolloquien**
- Kolloquium über öffentlich-rechtliche Tagesfragen
 Kolloquium; 2 SWS; Mo, 16:00 - 18:00, Hs RW 5
 Repkewitz U.
- Kolloquium zum Strafrecht
 Kolloquium; 2 SWS; Mi, 16:00 - 18:00, Hs RW 5; ggf. als Blockveranstaltung
 Perron W.
 Zopfs J.
- Seminare**
- Seminar zum Medienrecht
 Seminar; ben. Schein; Das Seminar findet als Blockveranstaltung statt.
 Fink U.
 Dörr D.
- Verfassungsrechtliches Seminar
 Seminar; 2 SWS; ben. Schein; Do, 18:00 - 20:00, Hs RW 5
 Hufen F.
- Seminar: Friedenskonzeption im Völkerrecht
 Seminar; 2 SWS; ben. Schein; Mi, 18:00 - 20:00, Hs RW 5
 Dörr D.
- Seminar zum Gesellschaftsrecht
 Seminar; 2 SWS; ben. Schein; Do, 18:00 - 20:00, Hs III
 Habersack M.
- Seminar zum Handels- und Wirtschaftsrecht
 Seminar; 2 SWS; Wahlfachschein; Mi, 18:00 - 20:00, Hs I
 Dreher M.
- Rechtsphilosophisches Seminar: Der Fall Rivièrè
 Seminar; 2 SWS; ben. Schein; (Grundlagenschein möglich); Fr, 12:00 -
 14:00, Hs VI
 Rotter F.
- Übungen**
- Übung im Öffentlichen Recht für Fortgeschrittene
 Übung; 2 SWS; ben. Schein; Mi, 13:00 - 16:00, Hs RW 1; Die Übung findet
 von 14 h bis 16 h statt; Klausuren werden von 13 h bis 16 h geschrieben.
 Fink U.
- Übung im Öffentlichen Recht für Anfänger
 Übung; 2 SWS; ben. Schein; Mo, 13:00 - 16:00, Audi max.
 Winkler M.
- Übung im Strafrecht für Fortgeschrittene
 Übung; 3 SWS; ben. Schein; Do, 14:00 - 17:00, Hs RW 1
 Zopfs J.
- Übung im Bürgerlichen Recht für Fortgeschrittene
 Übung; 2 SWS; ben. Schein; Mo, 13:00 - 16:00, Hs RW 1; Die Übung findet
 in der Zeit von 14 h bis 16 h statt; Klausuren werden von 13 h bis 16 h
 geschrieben.
 Roth A.

Übung im Bürgerlichen Recht für Anfänger

Hepting R.

Übung; 2 SWS; ben. Schein; Mi, 10:00 - 13:00, Hs RW 1; Die Übung findet in der Zeit von 10 h bis 12 h statt; Klausuren werden von 10 h bis 13 h geschrieben.

Juristischer Examenskurs mit Klausurenkurs

Herbstkurs

Herbstkurs (Mo 09.09. - Fr 18.10., jeweils vormittags, 8:30 h - 12 h) - N.N.

Genaue Veranstaltungstermine werden noch bekannt gegeben; Repetitorium; BGB Allgemeiner Teil [6-std.] C.-W. Hergenröder; Bereicherungsrecht [2-std.] M. Dreher; Vermögensdelikte [4-std.] Geisler; Kommunalrecht [4-std.] F. Hufen; Zeit/Ort n.V.

Winterkurs

Recht der öffentliche Sachen und Staatshaftung

Gurlit E.

Repetitorium; 1 SWS; Mi, 12:00 - 13:00, Audi max.

Examenskurs: Verfassungsrecht I (Staatsorganisationsrecht)

Dörr D.

Repetitorium; 2 SWS; Mi, 8:00 - 10:00, Audi max.

Repetitorium Strafrecht I

Hettinger M.

Repetitorium; 4 SWS; Di, Do, 10:00 - 12:00, Audi max.

HGB und Gesellschaftsrecht

Teichmann A.

Repetitorium; 2 SWS; Mo, 10:00 - 12:00, Audi max.

Examenskurs: Schadensersatzrecht

Roth A.

Repetitorium; 2 SWS; Mo, 8:00 - 10:00, Audi max.

Sachenrecht

Mülbert P.O.

Repetitorium; 4 SWS; Mi, 10:00 - 12:00, Audi max.; Do, 8:00 - 10:00, Audi max.

Allgemeines Verwaltungsrecht und Verwaltungsprozessrecht

Jutzi S.

Repetitorium; 2 SWS; Di, 8:00 - 10:00, Audi max.

Klausurenkurs

Großer Klausurenkurs

Huber P.

Klausurenkurs; 5 SWS; Zeit n.V., Hs RW 1; Die Klausuren finden samstags, von 8 h bis 13 h statt, Besprechung der Klausuren ist freitags, 14 h bis 18 h.

Fremdsprachen

Einführung in die französische Rechtssprache

Holder S.

Vorlesung; 2 SWS; Mi, 10:00 - 12:00, 12:00 - 14:00, Hs VII; Die Vorlesung findet in zwei Gruppen statt

Französische Rechtssprache

Holder S.

Vorlesung; 2 SWS; Do, 10:00 - 12:00, Hs VII

L'actualité en France (Landeskunde)

Holder S.

Vorlesung; 2 SWS; Mi, 14:00 - 16:00, Hs VII

Rechtinformatik, EDV für Juristen

Einführung in die Rechtinformatik - EDV-Einsatz in der Justiz

Itzel P.

Vorlesung; 2 SWS; Mo, 16:00 - 18:00, Raum n.V.; PC-Pool FB 03, altes ReWi-Gebäude

Rechtsmedizin

Rechtsmedizin für Juristen

Urban R.

Vorlesung; 2 SWS; Schein; Gesamte Rechtsmedizin einschließlich
Kriminalistik; Fr, 8:00 - 10:00, Raum n.V.; Inst. f. Rechtsmedizin,
Kurssaal, Am Pulverturm 3

Rechtsmedizinische Fallvorstellung

Urban R.

Vorlesung; 1 SWS; Synoptische Falldarstellung einschließlich juristischer
Bewertung und Urteil; Fr, 13:00 - 14:00, Raum n.V.; Inst. f.
Rechtsmedizin, Kurssaal, Am Pulverturm 3

Forensisch-psychiatrische Beurteilung der Schuldfähigkeit, Legal- und
Kriminalprognose, Maßregelvollzug; Vorlesung; 1 SWS; Mo, 18:00 - 20:00
(14tägl.), Raum n.V.; Hörsaal der Psychiatrischen Klinik und Poliklinik,
Vorlesungsbeginn ist der 29.04.2002

Glatzel J.

Forschungs- und Doktorandenseminar**Kolloquien**

Forschungsseminar [ForschSem]

Gastdozent

Vorlesung; Aktuelles Programm auf der Homepage !; Montags, 17.00 - 18.00
Uhr - Dekanat FB03 - Raum 03-150

Wirtschaftswissenschaften**Einführungsveranstaltungen**

Einführungsveranstaltung für Studienanfänger, Fach- und
Hochschulortwechsler [Einf.-veranst.]; Vorlesung; Einführungswoche
28.10.-01.11.2002; erster Termin: 28.10.2002, 9:15 Uhr, Hs RW 1

Bock M.
Sauernheimer K.

Grundstudium**Volkswirtschaftslehre****Vorlesungen**

Grundzüge der Makroökonomik [Makro]

Sauernheimer K.

Vorlesung mit Übung; 4 SWS; Kredit: 12; Kennung: GV002VU; Di, 14:00 -
16:00, Hs RW 1; Mi, 8:00 - 10:00, Hs RW 1; am Di. 11. Feb. 2003 (Tag der
offenen Tür) fällt die Lehrveranstaltung aus.; erster Termin: 30.10.2002

Makroökonomische Übung für Anfänger [Makro Übung]

Übung; 2 SWS;

Übung	Mo	10:00 - 12:00	Hs IV	Sohns A.K.
Übung	Mo	12:00 - 14:00	Hs IV	Sohns A.K.
Übung	Mo	14:00 - 16:00	Hs IV	Sohns A.K.
Übung	Di	08:00 - 10:00	Hs II	Nestmann Th.
Übung	Di	18:00 - 20:00	Hs II	Nestmann Th.
Übung	Mi	10:00 - 12:00	Hs RW 3	Lang F.
Übung	Mi	10:00 - 12:00	Hs II	N.N.
Übung	Mi	12:00 - 14:00	Hs RW 4	Lang F.
Übung	Do	10:00 - 12:00	Hs II	N.N.
Übung	Do	12:00 - 14:00	Hs II	Zipfel F.
Übung	Do	14:00 - 16:00	Hs II	Zipfel F.
Übung	Fr	08:00 - 10:00	Hs III	Schwarz M.
Übung	Fr	10:00 - 12:00	Hs III	Schwarz M.

Einführung in die Volkswirtschaftslehre und Volkswirtschaftliche
Gesamtrechnung [Einf. VWL/VGR]; Vorlesung; 4 SWS; ECTS: 8; Mi, 16:00 -
18:00, Hs RW 1; Do, 8:00 - 10:00, Hs RW 1 N.N.

Betriebswirtschaftslehre

Vorlesungen

Marketing im Grundstudium, Themengebiet Absatzwirtschaft [GS Absatz] N.N.
Vorlesung; 3 SWS; Kredit: 6; Kennung: GB001V; Di, 16:00 - 18:00, Hs RW 1;
Do, 12:00 - 14:00, Hs RW 1; Termine der Tutorien werden noch bekannt
gegeben

Internes Rechnungswesen [IRW] Himpel F.
Vorlesung; 3 SWS; ECTS: 6; Kennung: GB 004V (Tutorien, siehe Aushang am
Lehrstuhl zu Semesterbeginn.); Fr, 8:00 - 12:00, Hs RW 1

Produktionswirtschaft (Grundstudium) [ProdWi GS]
Vorlesung mit Übung; 3 SWS; ECTS: 6; Kennung: GB 004V; Bitte zu
Semesterbeginn Aushänge am Lehrstuhl beachten!!
Vorlesung mit Übung Di 08:00 - 10:00 Hs RW 1
Bellmann K.
Do 17:00 - 19:00 Hs RW 1

Wirtschaftspädagogik

Vorlesungen

Einführung in die Wirtschaftspädagogik [Einf. WiPäd] Beck K.
Vorlesung; 2 SWS; ben. Schein; Kennung: GW 001 V; Mo, 14:00 - 16:00, Hs
RW 2; erster Termin: 04.11.2002

Übungen

Lehr-Lern-Forschung I [LLF I] Lüdecke S.
Übung; 4 SWS; ben. Schein; Kennung: GW 002 U; Di, Do, 14:00 - 16:00, Hs
III; Vorbereitender Block hierzu (Dr. C. Sczesny): Fr. 25.10.02, 09 - 18,
Sa. 26.10.02, 09 - 14, RW 3; erster Termin: 29.10.2002 Surac V.

Lehr-Lern-Forschung II [LLF II] Wuttke E.
Übung; 2 SWS; ben. Schein; Kennung: GW 005 U, Achtung: Teilnehmerzahl auf
40 begrenzt!; Di, 16:00 - 18:00, PC-Pool 265; Hs VII; erster Termin:
29.10.2002

Lektürekurs A [Lektüre A] Surac V.
Übung; 1 SWS; ben. Schein; GW 003 U; Mo, 16:15 - 17:00, Hs I; erster
Termin: 04.11.2002, 16:00 - 18:00 Uhr, Hs I

Lektürekurs B [Lektüre B] Surac V.
Übung; 1 SWS; ben. Schein; Kennung: GW 004 U; Mo, 17:00 - 17:45, Hs I;
erster Termin: 04.11.2002, 16:00 - 18:00 Uhr, Hs I

Planung, Organisation und Evaluation von Unterricht und Unterweisung in
der kaufmännischen Aus- und Weiterbildung [Planung, Org. u. Evaluation]; Piquardt G.
Übung; 2 SWS; ben. Schein; Kennung: GW 006 U; Di, 12:00 - 14:00, Hs RW 5;
erster Termin: 29.10.2002

Quantitative Methoden

Vorlesungen

Mathematik für Wirtschaftswissenschaftler A [Mathe A] Vorlesung mit Übung; 4 SWS; ECTS: 8; Kenung: GM001VU; Fr, 12:00 - 14:00, Hs RW 1; erster Termin: 08.11.2002	Schmidt G.
Tutorium Mathematik A [Mathe Übg] Übung; 2 SWS; Zeiten und Orte werden noch bekannt gegeben	Tutorin/Tutor
Statistik II (Wahrscheinlichkeitsrechnung und Schließende Statistik) [Statistik II]; Vorlesung; 4 SWS; ECTS: 6; Kennung: GM004VU; Di, Do, 10:00 - 12:00, Hs RW 1	Schulze P.M.
Übungen zur Statistik II [Übung Stat. II] Übung; 2 SWS; Zeiten, und Orte werden noch bekannt gegeben	Schulze P.M.

Hauptstudium

Volkswirtschaftslehre

Kernfach

Finanzwissenschaft

Vorlesungen

Allgemeine Steuerlehre (Finanzwissenschaft II) [Allg. Steuer.] Vorlesung; 2 SWS; ECTS: 3; Kennung: VFI002V; Mi, 12:00 - 14:00, Hs RW 2	Tillmann G.
---	-------------

Seminare

Seminar aus Finanzwissenschaft [Sem. Finanzwiss.] Seminar; 2 SWS; ECTS: 5; VFI006S; Blockveranstaltung, Z.u.O. werden noch bekanntgegeben	Tillmann G.
---	-------------

Übungen

Übung zur Vorlesung „Allgemeine Steuerlehre“ [Übung Allg. Steuer.] Übung; 1 SWS; Kennung: VSF050V; Mi, 16:00 - 17:00, Hs RW 2	Tillmann G.
--	-------------

03

© DSI Data Service & Information GmbH

**Intra-
Extra-EU
Handels-
daten**



OECD
Statistics
UNIDO Stats

★ ★ ★ ★ ★ ★ ★ ★ ★ ★
★ Eurostat: ★
★ NewCronos ★
★ ★ ★ ★ ★ ★ ★ ★ ★ ★

Statistisches Bundesamt: STATIS-BUND
Deutsche Bundesbank

Statistics China

www.statistischeDaten.de

Kolloquien

Klausurenkurs für Examenskandidaten [Klausurenkurs] Thielmann S.
Kolloquium; 2 SWS; Di, 16:00 - 18:00, Hs III

Volkswirtschaftspolitik**Vorlesungen**

Grundlagen der Wirtschaftspolitik [Wipo] N.N.
Vorlesung mit Übung; 4 SWS; Kredit: 6; Kennung: VPO003VU; Mo, 14:00 - 16:00, N 1; Di, 10:00 - 12:00, N 2

Übung Grundlagen der Wirtschaftspolitik [ÜWipo] N.N.
Übung; 1 SWS; Kennung: VP0053; Mo, 12:00 - 13:00, Audi max.

Seminare

Wirtschaftspolitisches Seminar [WiPol. Seminar] Bartling H.
Seminar; 2 SWS; ECTS: 5; Kennung: VPO004S; Blockveranstaltung; Z.u.O. werden noch bekannt gegeben

Volkswirtschaftstheorie**Vorlesungen**

Geldtheorie [Geldth.] Sauernheimer K.
Vorlesung; 3 SWS; ECTS: 4,5; Kennung: VTH015V; Mo, Di, 8:00 - 10:00, Hs RW 2; erster Termin: 04.11.2002

Informationsökonomie [Info. Ökon.] Tillmann G.
Vorlesung; 3 SWS; ECTS: 4,5; Kennung: VTH013V; Do, 10:00 - 13:00, Hs RW 2

Grundlagen der Makroökonomik Graf G.
Vorlesung; 2 SWS; Di, 18:00 - 20:00, Hs I

Wahlfach**Vorlesungen**

Arbeitsmarkttheorie 1 [AMT1] Kubin I.
Vorlesung; 3 SWS; ECTS: 4,5; Di, 9:00 - 12:00, Hs III; Mi, 10:00 - 13:00, Hs III; teilweise geblockt, 1. Semesterhälfte

Arbeitsmarkttheorie 2 [Arbeitsmarkt 2] Kubin I.
Vorlesung; 3 SWS; ECTS: 4,5; Di, 9:00 - 12:00, Hs III; Mi, 10:00 - 13:00, Hs III; teilweise geblockt, 2. Semesterhälfte

Theorie internationaler Handelsbeziehungen [Th.Handel] Sauernheimer K.
Vorlesung mit Übung; 3 SWS; ECTS: 4,5; Kennung: VT1001VU; Fr, 8:00 - 10:00, Hs V; Do, 12:00 - 14:00 (14tägl.), Hs I; erster Termin: 29.10.2002
Kreckemeier U.

Theorie internationaler Währungsbeziehungen [Th.Währ.] Sauernheimer K.
Vorlesung mit Übung; 3 SWS; ECTS: 4,5; Kennung: VT1002VU; Mo, 12:00 - 14:00, Hs V; Do, 12:00 - 14:00 (14tägl.), Hs I; erster Termin: 04.11.2002
Schoenwald S.

Spezielle Wettbewerbspolitik I: Umwelt-, Verkehrs- und Agrarpolitik Bartling H.
[Spez. Wettpol. I]; Vorlesung mit Übung; 6 SWS; ECTS: 9; Kennung: VUV001VÜ; Mi, 14:00 - 16:00, Hs V; Do, 12:00 - 14:00, 16:00 - 18:00, Hs V

Entwicklungspolitik I [Entw.Pol.] Weder di Mauro B.
Vorlesung mit Übung; 3 SWS; ECTS: 4,5; VEP003S; Di, 10:00 - 12:00, Hs I

Übung zur Entwicklungspolitik I [ÜbEntwPol] Weder di Mauro B.
Übung; 2 SWS; Di, 14:00 - 16:00 (14tägl.), Hs I

Währungspolitik I: Europäische Integrationspolitik [Währ.Pol.] Weder di Mauro B.
Vorlesung mit Übung; 3 SWS; ECTS: 4,50; VWP001VU; Mi, 12:00 - 14:00, Hs V

Wir brauchen Sie im Führungsteam

Ihre Chance als **Jurist/in** oder **Wirtschaftswissenschaftler/in**.
Nach 12-monatigem Trainee-Programm Einstieg auf
der Führungsebene mit breitem Entscheidungsspektrum.



Machen Sie das Beste aus Ihrer Qualifikation

Referendarinnen/Referendare

haben die Möglichkeit, uns während der
Pflichtstationen oder **Wahlstationen** kennenzulernen.

Studenten der Rechtswissenschaften

bieten wir die Möglichkeit, ihre **Praktika** in der
Steuerverwaltung zu absolvieren.

Infos

Oberfinanzdirektion Koblenz
Ferdinand-Sauerbruch-Str. 17, 56073 Koblenz
Tel: 0261/2917 1127 oder 1126
Fax: 0261/2917 1135
Internet: www.fin-rlp.de

Finanzverwaltung
Rheinland-Pfalz



- Übung zur Vorlesung: Währungspolitik I [Üb WährPol] Weder di Mauro B.
 Übung; 2 SWS; Di, 14:00 - 16:00 (14tägl.), Hs I
- Grundlegung und Grundzüge der westdeutschen Wirtschaftsordnung [Grundzüge Hentschel V.
 Wirt.-Ordnung]; Vorlesung; 2 SWS; Kredit: 3; Kennung: VWG004V; Mo, 10:00
 - 12:00, Hs III
- Wirtschaftsprozess und Wirtschaftspolitik in Westdeutschland 1948-1998 Hentschel V.
 [Wirt.-Proz. 48-98]; Vorlesung; 2 SWS; Kredit: 3; Kennung: VWG006V; Do,
 10:00 - 12:00, Hs III

Seminare

- Wirtschaftspolitisches Seminar [WiPol] Weder di Mauro B.
 Seminar; 2 SWS; ECTS: 5,00; VPO006S; Blockveranstaltung, Zeit und Ort
 n.v., Info auf Homepage
- Seminar zur Wirtschafts- und Sozialgeschichte [Sem. Wirt.-geschichte] Hentschel V.
 Seminar; 2 SWS; Kredit: 5; Kennung: VWG007S; Do, 14:00 - 16:00, Hs VII

Übungen

- Lektürekurs zur Wirtschafts- und Sozialgeschichte [Lektüre WiSo] Hentschel V.
 LV; 2 SWS; Mo, 14:00 - 16:00, Hs VII

Betriebswirtschaftslehre

Allgemeine BWL

Vorlesungen

- Steuern und betriebliche Entscheidung [Steuern u. betr. Ent.] Euler R.
 Vorlesung; 4 SWS; ECTS: 6; Kennung: ABW006VU; Di, 14:00 - 16:00, N 1; Mi,
 14:00 - 16:00, N 3
- Investition und Finanzierung [Inv.+Finanz.] Trautmann S.
 Vorlesung; 2 SWS; ECTS: 6; Kennung: ABW004VU; Fr, 10:00 - 12:00; Audi max.
- Organisationstheorie [Orga-theorie] Stein F.
 Vorlesung; 2 SWS; ECTS: 3; Kennung: BOG001V; Fr, 13:00 - 16:00, Hs RW 2;
 erster Termin: 08.11.2002
- Planung und Entscheidung [PlanuEnt/Block/Vorl] Bronner R.
 Vorlesung; 4 SWS; ECTS: 6; Kennung: BOG003V; Blockveranstaltung: Mo.
 21.10.2002 - Fr. 25.10.2002; 9.00-18.00 Uhr; erster Termin: 21.10.2002,
 Hs RW 2
- Unternehmenspolitik [U-pol.] Mellewig Th.
 Vorlesung; 2 SWS; ECTS: 3; Kennung: BOG005V; Mi, 16:00 - 18:00, Hs RW 3;
 erster Termin: 30.10.2002

Übungen

- Investition und Finanzierung Übung [Inv.+Fin. Übung] Müller M.
 Übung; 2 SWS; ECTS: 6; Kennung: ABW004VU; Fr, 14:00 - 16:00, N 1

Wahlpflichtfächer

Vorlesungen

- Steuerbilanzen, Teil 2, Klausurstellung nach dem Teil II [Steuerbil. II] Euler R.
 Vorlesung; 2 SWS; ECTS: 3; Kennung: BBS002V; Mi, 10:00 - 12:00, Hs IV
- Steuerplanung bei Unternehmenstransaktionen und -restrukturierungen Thies A.
 [Steuerplanung]; Vorlesung; 2 SWS; ECTS: 3; Kennung: BWB004V (Diese

Veranstaltung ist nur dem Wahlpflichtblock zuzurechnen!); Do, 10:00 - 12:00, Hs V	
Finanzderivate I [Aktien-und Devisenderivate]	Trautmann S.
Vorlesung; 2 SWS; ECTS: 6; Kennung: BFI003VU; Mi, 10:00 - 12:00, Hs RW 2	
Finanzwirtschaft I [Fi.-wirt I]	Trautmann S.
Vorlesung; 4 SWS; ECTS: 6; Kennung: BFI001VU; Mi, 14:00 - 16:00, Hs RW 2	
Käuferverhalten	Heil O.P.
Vorlesung; 2 SWS; Kredit: 3; ECTS: 3; Kennung: BMP004V; Do, 16:00 - 18:00, Hs RW 2	
Marketing in Theorie und Praxis II [MTP II]	Heil O.P.
Vorlesung; 2 SWS; Kredit: 3; ECTS: 3; Kennung: BMP010V; Do, 18:00 - 20:00, Hs RW 2	
Marketing Management	Heil O.P.
Vorlesung; 2 SWS; Kredit: 3; ECTS: 3; Kennung: BMP005V; Do, 14:00 - 16:00, N 1	
Produktmanagement und Präferenztheorie [Produktmgt+Präf-Theorie]	N.N.
Vorlesung; 2 SWS; Kredit: 3; Kennung: BMT002V; Mo, 16:00 - 18:00, Hs RW 3	
Werbepolitik und Markenmanagement [Werbpol.+ Markenmgt.]	N.N.
Vorlesung; 2 SWS; Kredit: 3; Kennung: BMT003V; Mo, 10:00 - 12:00, Hs RW 3	
Industrielle Produktionswirtschaft I [Ind.Prod.I]	
Vorlesung mit Übung; 3 SWS; ECTS: 4,5; Kennung: BPR 012V;	
Vorlesung mit Übung	Di 10:00 - 14:00
Bellmann K.	Hs RW 2
Innovationsmanagement [InnoM]	Bellmann K.
Vorlesung; 2 SWS; ECTS: 3; Kennung: BPR 001V; Do, 10:00 - 12:00, Hs RW 4	
Produktion und Umwelt [ProdUmw]	Bellmann K.
Vorlesung; 2 SWS; ECTS: 3; Kennung: BPR 004V; Do, 14:00 - 16:00, Hs V	
Schlanke Produktionssysteme in der Praxis [SchlProdsys]	Enderle P.
Vorlesung; 2 SWS; Mo, 14:00 - 16:00 (14tägl.), Hs RW 5; Veranstaltung zweiwöchentlich. Bitte Aushang am LS beachten!	
Seminare	
Steuerseminar [Seminar]	Euler R.
Seminar; 2 SWS; ECTS: 5; Kennung: BBS005S; Di, 10:00 - 12:00, Hs V	
Forschungsseminar [Forschungssem.Finanz.]	
N.N.	
Seminar; 2 SWS; Kennung: BFI006K; Zeit/Ort n.V.	
Seminar Finanzwirtschaft [Seminar Finanz]	Trautmann S.
Seminar; 2 SWS; ECTS: 5; Kennung: BFI005S; Blockveranstaltung; Z.u.O. werden noch bekannt gegeben	
Seminar on Banking and Finance [Sem.Bank.+Fin.]	Gastdozent
Seminar; 2 SWS; Kennung: BFI007K; Mi, 17:00 - 19:00, Hs RW 2	
Marketing Seminar	Heil O.P.
Seminar; 2 SWS; Kredit: 5; ECTS: 5; Kennung: BMP009S; wird eventuell als Blockseminar angeboten	
Seminar zum Marketing [Sem. Marketing]	N.N.
Seminar; 2 SWS; Kredit: 5; Kennung: BMT007S; Di, 12:00 - 14:00, Hs I	
Betriebswirtschaftliches Seminar im Hauptstudium [Orga-Seminar]	Bronner R.
Seminar; 2 SWS; ECTS: 5; Kennung: BOG006S; Blockveranstaltung; nur 29./30.11.2002 und 06./07.12.2002; erster Termin: 29.11.2002, 9:00 - 17:00 Uhr, Hs RW 6	Mellewig Th.

Übungen

- Finanzderivate I Übung [Aktien-und Devisenderivate] Gauer M.
 Übung; 2 SWS; ECTS: 6; Kennung: BFI003VU; Mo, 12:00 - 14:00, Hs RW 2
- Finanzwirtschaft Übung [FiWi-Übung] Starck M.
 Übung; 2 SWS; ECTS: 6; Kennung: BFI001VU; Mo, 16:00 - 18:00, Hs RW 2
- Computer Aided Software Engineering [CASE] Wild M.
 Übung; 2 SWS; Kredit: 3; Kennung: BWI013U; Zeit n.V., PC-Pool 275; Zeit
 wird noch bekannt gegeben

Wirtschaftspädagogik**Vorlesungen**

- Wissenschaftstheoretische Grundlagen der Wirtschaftspädagogik Beck K.
 [Wiss.-theoret. Grundl.]; Vorlesung; 2 SWS; Kennung: WP 2002 V; Di, 10:00
 - 12:00, Hs RW 4; erster Termin: 29.10.2002
- Methoden der beruflichen Aus- und Weiterbildung [Methoden Breuer K.
 Aus-/Weiterbild.]; Vorlesung; 2 SWS; Schein; Kennung: WP 1003 V; Mi,
 12:00 - 14:00, Hs RW 3; erster Termin: 30.10.2002

Seminare

- Lehr-Lern-Arrangements in der beruflichen Bildung [Lehr-Lern-Arr.] Beck K.
 Seminar; 2 SWS; ben. Schein; Kennung: WP 2005 S; Mi, 10:00 - 12:00, Hs RW
 4; erster Termin: 30.10.2002
- Berufsbezogene Pädagogische Diagnostik [Päd. Diagnostik] Breuer K.
 Seminar; 2 SWS; ben. Schein; Kennung: WP 2006 S; Mi, 8:00 - 10:00, Hs RW
 5; erster Termin: 30.10.2002

Übungen

- Berufliches Lernen in der Aus- und Weiterbildung [Beruffl. Lernen] Lüdecke S.
 Übung; 2 SWS; ben. Schein; Kennung: WP 1050 U (auch Pflichtveranstaltung
 zur außerschulischen Berufsbildung); Di, 16:00 - 18:00, Hs V; erster
 Termin: 29.10.2002
- Emotionale und moralische Grundlagen beruflichen Lernens [Emot. Grundl.] Lüdecke S.
 Übung; 2 SWS; ben. Schein; Kennung: WP 2054 U; Mi, 14:00 - 16:00, Hs RW
 5; erster Termin: 30.10.2002
- Institutionen der beruflichen Bildung im kaufmännisch-verwaltenden Decker M.
 Bereich [Inst. beruffl. Bildung]; Übung; 2 SWS; ben. Schein; Kennung: WP
 2051 U; Mi, 12:00 - 14:00, Hs RW 5; erster Termin: 30.10.2002
- Messung der moralischen Urteilskompetenz als Dimension der pädagogischen Minnameier G.
 Diagnostik [Messung moral. Urteilskomp.]; Übung; 2 SWS; ben. Schein;
 Kennung: WP 2053 U; Mo, 10:00 - 12:00, Hs RW 5; erster Termin: 04.11.2002
- Unterrichts- und Unterweisungsmethoden [U-methoden] Minnameier G.
 Übung; 2 SWS; ben. Schein; Kennung: WP 2050 U; Mi, 8:00 - 10:00, Hs I;
 erster Termin: 30.10.2002
- Unterrichtskommunikation und Wissenserwerb [U-komm.] Wuttke E.
 Übung; 2 SWS; ben. Schein; Kennung: WP 2055 U; Do, 8:00 - 10:00, Hs RW 5;
 erster Termin: 31.10.2002
- Kognitive und motivationale Grundlagen des beruflichen Lernens [Kognitive Breuer K.
 Grundl.]; Übung; 2 SWS; ben. Schein; Kennung: WP 2052 U; Di, 12:00 -
 14:00, Hs RW 3; erster Termin: 29.10.2002

Systemdynamische Modellbildung und Simulation [Modellbild.]

Hillen S.

Übung; 4 SWS; ben. Schein; Kennung: BPR 010 K; Mo, 12:00 - 16:00, PC-Pool
265; erster Termin: 04.11.2002

Mildenberger U.

Kolloquien

Erziehungswissenschaftliches Kolloquium [Erz. Koll.]

Beck K.

Kolloquium; 1 SWS; Di, 14:00 - 16:00 (14tägl.), Hs RW 5; erster Termin:
29.10.2002

Kolloquium für Examenkandidaten [Examenskoll.]

Beck K.

Kolloquium; 1 SWS; Kennung: WP 2007 K; Di, 14:00 - 16:00 (14tägl.), Hs RW
5; erster Termin: 05.11.2002

Doktoranden- und Forschungskolloquium [Forschungskoll.]

Breuer K.

Kolloquium; 1 SWS; Di, 16:00 - 18:00 (14tägl.), Hs RW 5; erster Termin:
29.10.2002

Kolloquium für Examenkandidaten [Examenskoll.]

Breuer K.

Kolloquium; 1 SWS; WP 2008 K; Di, 16:00 - 18:00 (14tägl.), Hs RW 5;
erster Termin: 05.11.2002

Quantitative Methoden**Vorlesungen**

Analyse wirtschaftlicher Daten mit statistischen Programmpaketen [Analyse
mit stat. Progr.]; Vorlesung mit Übung; 2 SWS; ECTS: 3; Kennung:
VSK007VU; Fr, 10:00 - 12:00, Hs I

Utikal K.
Kneip A.

Nichtparametrische Kurvenschätzung [Schätzung]

Scheer J.-U.

Vorlesung; 2 SWS; ECTS: 3; Kennung: VSK009V; Di, 16:00 - 18:00, Hs I

Zeitreihenanalyse [tsa]

Kneip A.

Vorlesung; 4 SWS; ECTS: 6; Kennung: VSK001VU; Di, Do, 10:00 - 12:00, Hs
RW 5

Grundlagen der Ökonometrie [Ökonometrie]

Schulze P.M.

Vorlesung; 4 SWS; ECTS: 6; Kennung: VST006V; Di, 12:00 - 14:00, Hs III;
Do, 8:00 - 10:00, Hs III

Ganz aktuell

CD-ROMs, Bücher
Zeitschriften,
Fortsetzungen ...



IHRE FACHBUCHHANDLUNG

Scherell & Mundt

Ihre Fachbuchhandlung an den Gerichten

e-mail bestellung@schere.de
kostenloses **Kunden-Fax** (08 00) 999 28 35

Mainz • Kaiser-Friedrich-Straße 6 • Telefon (0 61 31) 2 83 50
Wiesbaden • Gerichtsstraße 9 • Telefon (06 11) 3 08 23 66

Seminare

Statistisches Seminar [Stat. Sem.]

Kneip A.

Seminar; 2 SWS; ECTS: 5; Kennung: VSK006S; Do, 16:00 - 18:00, Hs RW 5

Übungen

Statistisch-ökonomische Übung für Fortgeschrittene [Wf-Übg. Stat-Ök.]

Schulze P.M.

Übung; 2 SWS; ECTS: 3; Zeit und Ort werden noch bekannt gegeben

Scharein M.

Forschungs- und Doktorandenseminar**Kolloquien**

Forschungsseminar [ForschSem]

Gastdozent

Vorlesung; Aktuelles Programm auf der Homepage !; Montags, 17.00 - 18.00

Uhr - Dekanat FB03 - Raum 03-150

Doktorandenseminar [DokSem]

N.N.

Kolloquium; 2 SWS; Webseite wird noch erstellt ! Infos unter 'i'; sowie das Programm werden noch bekannt gegeben.

Fremdsprachen**Seminare**

International Economic Problems [IntEcProb]

N.N.

Seminar; 2 SWS; ben. Schein; Mo, 18:00 - 20:00, Hs VII

Übungen

Analysis of Economics Texts: Contents, Grammar, Translation [EssTrans]

N.N.

Übung; 2 SWS; Fr, 16:00 - 18:00, Hs VII

Fachbereich 04 - Medizin

Obere Zahlbacher Straße 63, 55131 Mainz, Tel. 06131-39-33180

Homepage: <http://dekanat.medizin.uni-mainz.de>

Servicezentrale: Tel. 06131-39 33180

Dekan: Univ.-Prof.Dr.med.Dr.rer.nat. Urban, Reinhard

Prodekan: Univ.-Prof. Dr. med. Zepp, Fred

Sekretariat: Trummer, Claudia, Raum 02-410, App. 33181; Heinrich, Doris, Raum 02-410, App. 37386

Studiendekan Medizin: Univ.-Prof. Dr. med. Wanitschke, Roland, Raum 01-410, App. 33485

Sprechzeiten: Di. und Do. 11.30-12.00 Uhr

Stellv.Studiendekan Medizin: Univ.-Prof. Dr. med. Lehr, Hans-Anton, Raum 01-422, App. 3269

Studiendekan Zahnmedizin: Univ.-Prof. Dr. med. Behneke, Nikolaus, Raum 01-410, App. 30307

Sprechzeiten: nach Vereinbarung

Geschäftsführer: Dr. Hippchen, Jürgen, Raum 02-422, App. 33475

Büroleiter: Arnold-Fabian, Ulf, Raum 02-418, App. 33481

Controlling: Sänger, Gerhard, App. 32852; Stoll, Brigitte, Raum 02-407, App. 30126

04

Damit Sie sich ganz auf das Wesentliche konzentrieren können:

Arzt zu werden

Wir begleiten Sie vom Studium bis hin zur Suche nach einer Assistentenstelle und einer geeigneten Arztpraxis.

In unseren Informations-Veranstaltungen für junge Mediziner versorgen wir Sie mit praktischen Tips und wichtigen Informationen.

■ Step by Step

Von der Vorklinik in die klinischen Semester – Famulatur-Sicherheitspaket, dfa, Berufsunfähigkeitsschutz

■ Hilfen für Ihre Karriereplanung

Vom vorklinischen Semester zum Assistenzarzt – Hilfen zum Berufsstart und zur richtigen Bewerbung

■ Der Weg in die eigene Arztpraxis

Vom Assistenzarzt zur Existenzgründung – Praxisvermittlung, Finanzierungen, Wirtschaftsberatung

Bitte fragen Sie uns, wir sind für Sie da.

Deutsche Ärzte-Versicherung

Service-Center Mainz

Frauenlobplatz 2, 55118 Mainz

Tel.: 061 31/6 27 82 40, Fax: 061 31/6 27 82 48

service-center.mainz@aerzteversicherung.de

 **DEUTSCHE
ÄRZTE-
VERSICHERUNG**
Finanzen im Ganzen

Systemadministrator: Born, Roman, App. 30108

Verfahren zur Habilitation/Umhabilitation/Apl-Professur: Rumsey, Gisela, Raum 01-413, App. 32832

Sprechzeiten: Mo-Do, 9-12 Uhr und n.V.

Promotionen und Förderungstipendien: Wölfle, Veronika, Raum 01-418, App. 33186

Sprechzeiten: Mo-Do, 9-12 Uhr und n.V.

Forschungsförderung: Dr. Ziegler, Christine, Raum 01-422, App. 30303

Angelegenheiten der Studierenden:

Referentin: Hollinderbäumer, Anke, Raum 01-418

1.-6. klinisches Semester: Bodenstein, Elisabeth, Raum 01-411, App. 3 3485

Sprechzeiten: Mo-Do, 8-12 Uhr/Mi bis 16.00 Uhr/Fr keine Sprechstunde

PJ/Lehrkrankenhäuser/Studium d. Zahnmedizin/Univis: Anton, Simone, Raum 01-411, App. 30307

Sprechzeiten: Mo-Do, 8-12 Uhr/Mi bis 16.00 Uhr/Fr keine Sprechstunde

Allgemeine Verwaltung: Franz, Elke, Raum 02-410, App. 30122; Hebel, Roswitha, Raum 01-406, App. 32771; Leber, Stephanie, Raum 01-422, App. 30112

Bereichsausschuss für Theoretische Medizin:

Vorsitzender: Univ.-Prof.Dr.med.Dr.rer.nat. Urban, Reinhard

Stellv. Vorsitzender: Prof.Dr.med. Breter, Hans-Joachim, App. 33186

Sekretariat: Trummer, Claudia, Raum 02-410, App. 33181

Studienbeauftragter für den Bereich Vorklinik: Dr. med. Brodda, Klaus, Raum 01-430, Duesbergweg 6 (Campus universitatis), 55101 Mainz, App. 25799

Sprechzeiten: Di, Do 13-13.30 Uhr

Sprechzeiten: Mo - Fr 9-12 Uhr

Unterrichtsbeauftragte der Studienfächer der Medizin:

Vorklinik:

Anatomie: Univ.-Prof. Dr. med. Stofft, Eckhart, Becherweg 13, 55099 Mainz, App. 22172

Medizinische Psychologie und Medizinische Soziologie: Univ.-Prof. Dr. Huppmann, Gernot, Duesbergweg 6, 55099 Mainz, App. 25904

Physiologische Chemie und Pathobiochemie: Dr. rer. nat. habil. Saaler-Reinhardt, Sigrid, Raum 02-321, Duesbergweg 6, 55128 Mainz, App. 25896

Physiologie und Pathophysiologie: Prof.Dr.rer.nat. et med.habil. Böhmer, Gerd, Raum 04-531, Duesbergweg 6, 55128 Mainz, App. 25770

Klinik:

Allgemeinmedizin: Prof. Dr. Faust, Günther, Raum 3222, Am Pulverturm 13, 55101 Mainz, App. 17 3240

Anästhesiologie: Priv. Doz. Dr. med. Gervais, Hendrik, Raum 2.407, Ehrlichweg, Gebäude 505, 55101 Mainz, App. 2379

Arbeits- und Sozialmedizin: Dr. Dipl. Ing. Riedel, Stephan, Obere Zahlbacher Straße 67, 55131 Mainz

Augenheilkunde: Dr. med. Pitz, Susanne, (Unterrichtsbeauftragte), Raum F 0 308, App. 6762

Chirurgie: Priv. Doz. Dr. med. Seifert, Joachim Kai, App. 3976

Dermatologie: Prof. Dr. Schramm, Peter, Helmholtzweg, 55131 Mainz, App. 7259

Geschichte der Medizin: Univ.-Prof. Dr. phil. Kümmel, Werner F., Raum 00135, Am Pulverturm 13, 55131 Mainz, App. 37356

Gynäkologie und Geburtshilfe: Univ.-Prof. Dr. med. Brockerhoff, Peter, Raum 3.OG, Zi. 3-620, Semmelweis-Weg, Geb. 102-C, 55101-Mainz, App. 7316

Hals-Nasen-Ohren-Heilkunde: Prof. Dr. med. Maurer, Jan, Raum 3.804, Langenbeckstr. 1, 55101 Mainz, App. 2099

Hygiene: Univ.-Prof. Dr. Dr. Jansen, Bernd, Raum 649/650, Hochhaus am Augustusplatz, Mainz, App. 33126

Immunologie: HD Dr. Schmitt, Edgar, Obere Zahlbacher Straße 67, 55131 Mainz, App. 33228

Innere Medizin I: Univ.-Prof. Dr. Wanitschke, Roland, Raum Geb. 701, 10. OG, Helmholtzweg, 55131 Mainz, App. 7118

Innere Medizin II: apl. Prof. Mohr-Kahaly, Susanne, Reisingerweg Geb. 701, 55101 Mainz, App. 2463

Innere Medizin III: PD Dr. Zeile, Gerhard, App. 7148

Mikrobiologie: Univ.-Prof. Dr. med. Maeurer, Markus, Raum 952, Obere Zahlbacher Straße 67, 55131 Mainz, App. 33645

Neurochirurgie: Dr. med. Filippi, Ronald, Oberarzt, Raum 2.535, Czernyweg, Gebäude 505, 55131 Mainz, App. 4247

Neurologie: Priv. Doz. Dr. med. Eicke, Martin, Raum 1022, Reisingerweg, 55131 Mainz, App. 2222

Orthopädie: Priv. Doz. Dr. med. Meurer, Andrea, Oberärztin, Pettenkoferweg, 55131 Mainz, App. 7375

Pädiatrie: Priv. Doz. Dr. med. Beetz, Rolf, Kinderklinik und Kinderpoliklinik

Pathologie: Univ.-Prof. Dr. med. Lehr, Hans-Anton, Reisingerweg, Geb. 705, 55101 Mainz, App. 3269

Pharmakologie: Univ.-Prof. Dr. med. Kilbinger, Heinz, Raum 1354, Obere Zahlbacher Straße 67, 55131 Mainz, App. 37379

Psychiatrie: Prof. Dr. Dr. Röschke, Joachim, St. Valentinushaus, 65399 Kiedrich

Psychotherapie: Priv. Doz. Dr. med. Eckhardt-Henn, Annegret, Raum 108, Bau 601, Untere Zahlbacher Str. 8, 55131 Mainz, App. 2999 oder 06131 17 7381

Radiologie: Univ.-Prof. Dr. med. Kutzner, Joachim, Langenbeckstraße 1, Gebäude 210, UG, 55131 Mainz, App. 7125

Rechtsmedizin: Prof. Dr. med. Dr. rer. nat. Urban, Reinhard, Raum 00 214, Am Pulverturm 3, 55131 Mainz, App. 32179

IMBEI: Univ.-Prof. Dr. Hommel, Gerhard, Raum 110, Obere Zahlbacher Str. 69, 55101 Mainz, App. 3232

Urologie: Priv. Doz. Dr. med. Hohenfellner, Markus, Raum E 223, Pettenkoferweg, Gebäude 604, 55131 Mainz, App. 2312

Virologie: Univ.-Prof. Dr. Plachter, Bodo, Raum 710, Obere Zahlbacher Str.67 (Hochhaus), 55131 Mainz, App. 33652

Anschrift der Fachschaften:**Medizin Vorklinik:** Becherweg 13, Anatomisches Institut, Zi. 00-414, 55099 Mainz Tel. 39-23465**Medizin Klinik:** Langenbeckstr. 1, Geb. 601, 55131 Mainz, Tel. 17-2537, Fax 17-3410**Zahnmedizin Vorklinik:** Becherweg 13, Anatomisches Institut, Zi. 00-412, 55099 Mainz, Tel. 39-236390**Zahnmedizin Klinik:** Augustusplatz 2, Keller, 55131 Mainz, Tel. 17-2862**Vertrauensdozenten für Ausländische Studierende:****Bereich Vorklinik:** Univ.-Prof. Dr. rer. nat. Petutschnigk, Diethelm, Raum 01-464, Anatomisches Institut, Becherweg 13, 55101 Mainz, App. 22532

Sprechzeiten: n. Vereinbarung

Sprechzeiten: Mo, Mi 10-11 Uhr o.n.V.

Sprechzeiten: n. Vereinbarung

Bereich klinisch-theoretische Institute: Univ.-Prof. Dr. med. Kilbinger, Heinz, Raum 1348, Obere Zahlbacher Str. 67, 55131 Mainz, App. 7379; Dr. Dipl. Ing. Riedel, Stephan, Obere Zahlbacher Straße 67, 55131 Mainz

Sprechzeiten: n. Vereinbarung

Bereich Klinikum: Dr. med. Gamm, Heinold, Raum 203, Naunynweg 1 2.Stock, 55101 Mainz, App. 7243; Prof. Dr. Mohr-Kahaly, Susanne, Reisingerweg Geb.701, 55101 Mainz, App. 2463

Sprechzeiten: n. Vereinbarung

Sekretariat: Tel. 06131-17-7244**Beauftragter für die Ausstellung von Leistungsnachweisen gemäß BAFöG:**

Univ.-Prof. Dr. rer. nat. Petutschnigk, Diethelm, Raum 01-464, Anatomisches Institut, Becherweg 13, 55101 Mainz, App. 22532

Sprechzeiten: Mo, Mi 10-11 Uhr o.n.V.

Vertreter: Univ.-Prof. Dr. med. Stofft, Eckhart, Becherweg 13, 55099 Mainz, App. 22172

Lehrkörper

Universitätsprofessorinnen/professoren**Bartenstein**, Peter, Univ.-Prof. Dr. med., Klinik und Poliklinik für Nuklearmedizin (Direktor der Klinik); Langenbeckstraße 1, Gebäude 210, 55131 Mainz, App. 7124**Behl**, Christian, Univ.-Prof. Dr. rer. nat., Pathobiochemie; Raum 04-225, Duesbergweg 6, 55128 Mainz, App. 25890**Behneke**, Nikolaus, Univ.-Prof. Dr. med., Poliklinik für Prothetik; Raum 317, Augustusplatz 2, 55131 Mainz, App. 7257**Bhakdi**, Sucharit, Univ.-Prof. Dr. med., Institut für Medizinische Mikrobiologie und Hygiene; Obere Zahlbacher Str. 67 Geb.905, 55131 Mainz, App. 37341**Briseno**, Benjamin, Univ.-Prof.Dr.med.dent., Poliklinik für Zahnerhaltungskunde; Augustusplatz 2, 55131 Mainz, App. 3079**Brockerhoff**, Peter, Univ.-Prof. Dr. med., Klinik und Poliklinik für Geburtshilfe und Frauenkrankheiten (Fachbereich 04-Medizin); Raum 3.OG, Zi. 3-620, Semmelweis-Weg, Geb. 102-C, 55101 Mainz, App. 7316**d'Hoedt**, Bernd, Univ.-Prof. Dr. med. dent., Poliklinik für Zahnärztliche Chirurgie; Augustusplatz 2, 55131 Mainz, App. 3022**Dick**, Wolfgang, Univ.-Prof. Dr. med. Dr. h.c., Klinik für Anästhesiologie; Raum 2.411, Ehrlichweg, Gebäude 505, 55101 Mainz, App. 7117**Dieterich**, Marianne, Univ.-Prof. Dr. med., Klinik und Poliklinik für Neurologie; App. 7155**Duschner**, Heinz, Univ.-Prof. Dr. rer. nat., Angewandte Struktur- und Mikroanalytik; Obere Zahlbacher Straße 63, 55131 Mainz, App. 33387

- Egle**, Ulrich Tiber, Univ.-Prof. Dr. med., Klinik und Poliklinik für Psychosomatische Medizin und Psychotherapie (Ltd. Oberarzt); Raum 1.614, Bau 920, Untere Zahlbacher Straße 8, 55131 Mainz, App. 7381
- Ewe**, Klaus, Univ.-Prof. Dr. (emeritiert), I. Medizinische Klinik und Poliklinik; Helmholtzweg, 55131 Mainz, Tel. 06131 331109
- Förstermann**, Ulrich, Univ.-Prof. Dr. med., Pharmakologisches Institut; Raum 1104, Obere Zahlbacher Straße 67, 55131 Mainz, App. 33123
- Galle**, Peter R., Univ.-Prof. Dr., Leiter I. Med. Klinik, I. Medizinische Klinik und Poliklinik; Raum Geb. 301, Raum 228, Langenbeckstr. 1, 55101 Mainz, App. 7275 7276
- Haaf**, Thomas, Univ.-Prof. Dr. med., Institut für Humangenetik; Langenbeckstraße 1, Gebäude 601, 4. Etage, 55101 Mainz, App. 3871
- Heine**, Jochen, Univ.-Prof. Dr. med., Orthopädische Klinik und Poliklinik; Pettenkoferweg, 55131 Mainz, App. 7181
- Heinemann**, Markus, Univ.-Prof. Dr. med., Klinik und Poliklinik für Herz-, Thorax- und Gefäßchirurgie (Kinderherzchirurgie); Raum 5.221, Ehrlichweg, Geb. 505, 5. OG, 55131 Mainz, App. 7067
- Heinemann**, Manfred, Univ.-Prof. Dr. med., Direktor der Klinik, Klinik für Kommunikationsstörungen (Phoniatrie und Pädaudiologie); Raum 105, Langenbeckstraße 1, Gebäude 403, 55131 Mainz, App. 7365
- Heinrichs**, Wolfgang, Univ.-Prof. Dr. med., Klinik für Anästhesiologie; Raum 2.415, Ehrlichweg, Gebäude 505, 55101 Mainz, App. 7175; Wörrstädterstrasse 31, 55283 Nierstein
- Hiemke**, Christoph, Univ.-Prof. Dr. rer. nat., Psychiatrische Klinik und Poliklinik; Untere Zahlbacher Straße 8, 55131 Mainz, App. 7363
- Hoffmann**, Sven Olaf, Univ.-Prof. Dr. med. Dipl.-Psych., Klinik und Poliklinik für Psychosomatische Medizin und Psychotherapie; Raum 1.616, Bau 920, Untere Zahlbacher Str. 8, 55131 Mainz, App. 7348
- Hofmann v. Kap-herr**, Siegfried, Univ.-Prof. Dr. med., Klinik und Poliklinik für Kinderchirurgie; Raum Geb. 505, 8. OG, Langenbeckstr. 1, 55101 Mainz, App. 2034
- Hommel**, Gerhard, Univ.-Prof. Dr., Institut für Med. Biometrie, Epidemiologie und Informatik; Raum 110, Obere Zahlbacher Str. 69, 55101 Mainz, App. 3232
- Hopf**, Nikolai J., Univ.-Prof. Dr. med., Leitender Oberarzt, Neurochirurgische Klinik und Poliklinik; Raum 2.209, Cernyweg, Gebäude 505, 55101 Mainz, App. 3734
- Jage**, Jürgen, Univ.-Prof. Dr. med., Klinik für Anästhesiologie; Raum 2.419, Ehrlichweg, Gebäude 505, 55101 Mainz, App. 7273
- Jansen**, Bernd, Univ.-Prof. Dr. med., Institut für Medizinische Mikrobiologie und Hygiene; Raum 649/650, Hochhaus am Augustusplatz, App. 33126
- Kaina**, Bernd, Univ.-Prof. Dr. rer. nat., Institut für Toxikologie (Leiter d.Abt.Angewandte Toxikologie); Raum 1536, Obere Zahlbacher Str. 67, App. 33246
- Kempski**, Oliver, Univ.-Prof. Dr. med., Institut für Neurochirurgische Pathophysiologie; Raum U-108, Czernyweg, Geb. 505, 55131 Mainz, App. 3636
- Kilbinger**, Heinz, Univ.-Prof. Dr. med., Abteilung Neuropharmakologie; Raum 1354, Obere Zahlbacher Straße 67, 55131 Mainz, App. 37379
- Kirkpatrick**, Charles James, Univ.-Prof., MD, PhD, DSc, FRCPath, Institut für Pathologie; Raum 114, Reisingerweg, Geb. 706, 55131 Mainz, App. 7305
- Knapstein**, Paul-Georg, Univ.-Prof. Dr. med., Klinik und Poliklinik für Geburtshilfe und Frauenkrankheiten (Fachbereich 04-Medizin); Raum 3.OG, Zi. 3-617, Semmelweis-Weg, Geb. 102-C, 55101 Mainz, App. 7310
- Knop**, Jürgen, Univ.-Prof. Dr. med., Hautklinik; Helmholtzweg Geb. 401, 55101 Mainz, App. 2910
- Konerding**, Moritz A., Univ.-Prof. Dr., Anatomisches Institut: Makroskopie; Raum 01 471, Becherweg 13, 55128 Mainz, App. 22549
- Kraft**, Joachim, Univ.-Prof. Dr. med., Institut für Zahnärztliche Werkstoffkunde und Technologie; Raum 15, Anselm-Franz-von-Bentzel-Weg 14, 55128 Mainz, App. 22654
- Kümmel**, Werner F., Univ.-Prof. Dr. phil., Medizinhistorisches Institut (pensioniert); Raum 00135, Am Pulverturm 13, 55131 Mainz, App. 37356
- Kutzner**, Joachim, Univ.-Prof. Dr. med., Klinik und Poliklinik für Radiologie; Langenbeckstraße 1, Gebäude 210, UG, 55131 Mainz, App. 7125
- Lackner**, Karl J., Univ.-Prof. Dr., Institut für Klinische Chemie und Laboratoriumsmedizin; Raum 02161 (2.Stock), Naunynweg, Gebäude 208, 55101 Mainz, App. 7190

- Lehr**, Hans-Anton, Univ.-Prof. Dr. med., Institut für Pathologie; Reisingerweg, Geb. 705, 55101 Mainz, App. 3269
- Letzel**, Stephan, Univ.-Prof. Dr. med. Dipl.-Ing., Institut für Arbeits-, Sozial- und Umweltmedizin; Raum 303, Obere Zahlbacher Straße 67, 55131 Mainz, App. 33233 35
- Leube**, Rudolf, Univ.-Prof. Dr. med., Anatomisches Institut: Mikroskopie; Becherweg 13, 55099 Mainz, App. 22731
- Lohse**, Ansgar, Univ.-Prof. Dr., I. Medizinische Klinik und Poliklinik; Raum Geb. 701 10. OG, Helmholtzweg, 55131 Mainz, App. 6839 (7389)
- Loos**, Michael, Univ.-Prof. Dr. rer. nat., Institut für Medizinische Mikrobiologie und Hygiene; Raum 803, Obere Zahlbacher Straße 67, 55131 Mainz, App. 37237
- Lüddens**, Hartmut, Univ.-Prof. Dr. rer. nat., Psychiatrische Klinik und Poliklinik; Untere Zahlbacher Straße 8, 55131 Mainz, App. 5371
- Luhmann**, Heiko, Univ.-Prof. Dr. rer. nat., Physiologie; Raum 03-424, Duesbergweg 6, 55128 Mainz, App. 25944
- Maelicke**, Alfred, Univ.-Prof. Dr. rer. nat., Physiologische Chemie; Raum 01-227, Duesbergweg 6, 55128 Mainz, App. 25912
- Maeurer**, Markus, Univ.-Prof. Dr. med., Institut für Medizinische Mikrobiologie und Hygiene; Raum 952, Obere Zahlbacher Straße 67, 55131 Mainz, App. 33645
- Mann**, Wolf, Univ.-Prof. Dr. Dr. h.c., Hals-, Nasen- und Ohren-Klinik und Poliklinik; Raum 3.816, Langenbeckstr. 1, Mainz, App. 7360
- Meyer**, Jürgen, Univ.-Prof. Dr. med., II. Medizinische Klinik und Poliklinik (Direktor der II. Medizinischen Klinik); Raum Geb. 701, EG, Zi. 11, App. 7250
- Michaelis**, Jörg, Univ.-Prof. Dr. med., Institut für Med. Biometrie, Epidemiologie und Informatik (beurlaubt); Saarstr. 21, 55129 Mainz, App. 22301
- Müller**, Werner E.G., Univ.-Prof. Dr. rer. nat. et med. habil, Angewandte Molekularbiologie; Raum 02-128, Duesbergweg 6, 55128 Mainz, App. 25910; Semmelweisstr. 12, 65203 Wiesbaden, Tel. 0611-67161
- Müller-Klieser**, Wolfgang, Univ.-Prof. Dr. rer. nat., Pathophysiologie; Raum 01-532, Duesbergweg 6, 55128 Mainz, App. 25761
- Müntefering**, Horst, Univ.-Prof. Dr. med., Abteilung für Kinderpathologie; Reisingerweg, 55131 Mainz, App. 7309
- Neurath**, Markus Friedrich, Prof. Dr., I. Medizinische Klinik und Poliklinik; Helmholtzweg, 55131 Mainz, App. 7280 (2489)
- Nix**, Wilfred, Univ.-Prof. Dr. med., Klinik und Poliklinik für Neurologie; Raum NSK 10, App. 2224
- Oelert**, Hellmut, Univ.-Prof. Dr. med., Klinik und Poliklinik für Herz-, Thorax- und Gefäßchirurgie; Raum 5.214, Ehrlichweg, Geb. 505, 55101 Mainz, App. 3926
- Oesch**, Barbara, Univ.-Prof. Dr. med., Institut für Toxikologie; Raum 400, Obere Zahlbacher Str. 67, 55131 Mainz, App. 34374
- Oesch**, Franz, Univ.-Prof. Dr. rer. nat., Institut für Toxikologie; Raum 450, Obere Zahlbacher Straße 67, 55131 Mainz, App. 33711
- Ohler**, Werner, Univ.-Prof. Dr. (emeritiert), I. Medizinische Klinik und Poliklinik; Helmholtzweg, 55131 Mainz, Tel. 06131 34592
- Olbert**, Dorothea, Univ.-Prof. Dr., Augenklinik und Poliklinik; Raum G 1 902, App. 25 90 od 5150
- Otto**, Gerd, Univ.-Prof. Dr. med., Abteilung für Transplantationschirurgie; Raum Bau 505, Ehrlichweg, App. 3613
- Perneczky**, Axel, Univ.-Prof. Dr. med. Dr. h.c., Neurochirurgische Klinik und Poliklinik; Raum 2.203-2.204, Czernyweg, 55131 Mainz, App. 7331
- Petutschnigk**, Diethelm, Univ.-Prof. Dr. rer. nat. et med. habil., Anatomisches Institut: Makroskopie; Raum 01 464, Becherweg 13, 55128 Mainz, App. 22532
- Pfeiffer**, Norbert, Univ.-Prof. Dr., Augenklinik und Poliklinik; Raum B 3 720, App. 7285
- Plachter**, Bodo, Univ.-Prof. Dr., Institut für Virologie; Raum 710, Obere Zahlbacher Str.67 (Hochhaus), 55131 Mainz, App. 33652
- Pollow**, Kunhard, Univ.-Prof. Dr. med., Abteilung für Experimentelle Endokrinologie; Paul-Ehrlicher-Weg 402, 403, 601, 55101 Mainz
- Pommerening**, Klaus, Univ.-Prof. Dr., Institut für Med. Biometrie, Epidemiologie und Informatik; Raum 113, Obere Zahlbacher Str. 69, 55101 Mainz, App. 3106
- Reddehase**, Matthias J., Univ.-Prof. Dr., Institut für Virologie; Raum 708, Obere Zahlbacher Straße 67 (Hochhaus), 55131 Mainz, App. 33651

- Reuss**, Stefan, Univ.-Prof. Dr. med., Anatomisches Institut: Mikroskopie; Raum 00 473, Becherweg 13, 55128 Mainz, App. 23207
- Rittner**, Christian, Univ.-Prof. Dr. med., Institut für Rechtsmedizin; Am Pulverturm 3, 55131 Mainz, App. 32118
- Rommens**, Pol Maria, Univ.-Prof. Dr. med., Klinik und Poliklinik für Unfallchirurgie; Raum 4.215, Ehrlichweg, 55131 Mainz, App. 7292
- Scheller**, Herbert, Univ.-Prof. Dr. med., Poliklinik für Prothetik; Augustusplatz 2, 53101 Mainz, App. 3020
- Schmidt**, Lutz G., Univ.-Prof. Dr. med., Dipl.-Psych., Psychiatrische Klinik und Poliklinik; Untere Zahlbacher Straße 8, 55131 Mainz, App. 7335
- Schölmerich**, Paul, Univ.-Prof. Dr. (emeritiert), I. Medizinische Klinik und Poliklinik; Helmholtzweg, 55131 Mainz
- Schulte**, Erik, Univ.-Prof. Dr. med., Anatomisches Institut: Makroskopie; Raum 01 482, Becherweg 13, 55128 Mainz, App. 22238
- Stoeter**, Peter, Univ.-Prof. Dr. med., Institut für Neuroradiologie; Raum Bau 505 Zi. 2.616, Langenbeckstrasse 1, 55101 Mainz, App. 7141
- Stofft**, Eckhart, Univ.-Prof. Dr. med., Anatomisches Institut: Mikroskopie; Becherweg 13, 55099 Mainz, App. 22172
- Streeck**, Rolf E., Univ.-Prof. Dr. rer. nat., Institut für Medizinische Mikrobiologie und Hygiene; Raum 1038, Hochhaus am Augustusplatz, 55101 Mainz, App. 3209
- Thelen**, Manfred, Univ.-Prof. Dr. med., Klinik und Poliklinik für Radiologie; Langenbeckstraße 1, Gebäude 210, 1. OG, 55131 Mainz, App. 7370
- Thüroff**, Joachim W., Univ.-Prof. Dr. med., Urologische Klinik und Poliklinik; Raum E 123, Pettenkoferweg, Gebäude 604, 55131 Mainz, App. 7183
- Treede**, Rolf-Detlef, Univ.-Prof. Dr. med., Physiologie; Raum 04-424, Duesbergweg 6, 55128 Mainz, App. 25715
- Urban**, Reinhard, Prof. Dr. med. Dr. rer. nat., Institut für Rechtsmedizin; Raum 00 214, Am Pulverturm 3, 55131 Mainz, App. 32179
- Vaupel**, Peter, Univ.-Prof. Dr. med., M.A./Univ. Harvard, Pathophysiologie; Raum 02-242, Duesbergweg 6, 55128 Mainz, App. 25929 u 20028
- Vollrath**, Lutz, Univ.-Prof. Dr. med., Anatomisches Institut: Mikroskopie; Becherweg 13, 55099 Mainz, App. 22362
- Wagner**, Wilfried, Univ.-Prof. Dr. med. Dr. med. dent., Klinik für Mund- Kiefer- und Gesichtschirurgie; Augustusplatz 2 Geb. 901, 55131 Mainz, App. 3060
- Wanitschke**, Roland, Univ.-Prof. Dr., I. Medizinische Klinik und Poliklinik; Raum Geb. 701, 10. OG, Helmholtzweg, 55131 Mainz, App. 7118
- Weilemann**, L. Sacha, Univ.-Prof. Dr., Leiter der Klinischen Toxikologie, II. Medizinische Klinik und Poliklinik; Raum Bau 209 EG, App. 7167
- Willershausen-Zönnchen**, Brita, Univ.-Prof. Dr. med.dent. Dipl.-Chem., Poliklinik für Zahnerhaltungskunde; Augustusplatz 2, 55131 Mainz, App. 7246
- Zander**, Rolf, Univ.-Prof. Dr. med., Pathophysiologie; Raum 02-619, Duesbergweg 6, 55128 Mainz, App. 25930
- Zepp**, Fred, Univ.-Prof. Dr. med., Kinderklinik und Kinderpoliklinik; Kinderklinik und Kinderpoliklinik
- Professorinnen/Professoren**
- Atzpodien**, Wilhelm, Prof. Dr. med., Schwerpunkt Endokrinologie und Stoffwechselerkrankungen; Naunynweg, Gebäude 303, 55101 Mainz, App. 7260; Klinikum Lichtenfels, Prof. Arneht-Str. 2, 96215 Lichtenfels, Tel. 09571-12-384, Fax. 09571-12-422
- Besser**, Roland, Univ.-Prof. Dr. med., Klinik und Poliklinik für Neurologie; Lutherplatz 40, 47805 Krefeld, Tel. 02151 322831
- Bork**, Konrad, Univ.-Prof. Dr. med., Hautklinik; Helmholtzweg, 55131 Mainz, App. 7290
- Cordes**, Uwe, Prof. Dr. med., Schwerpunkt Endokrinologie und Stoffwechselerkrankungen; Naunynweg, Gebäude 303, 55101 Mainz, App. 7260
- Happ**, Joachim, Prof. Dr. med. (beurlaubt), Schwerpunkt Endokrinologie und Stoffwechselerkrankungen; Naunynweg, Gebäude 303, 55101 Mainz, App. 7260; Düsseldorfer Str. 1-7, 60329 Frankfurt, Tel. 069-257868-0, Fax. 069-235216
- Huppmann**, Gernot, Univ.-Prof. Dr., Abteilung für Medizinische Psychologie und Medizinische Soziologie; Duesbergweg 6, 55099 Mainz, App. 25904

Schrezenmeier, Jürgen, Prof. Dr. med., Schwerpunkt Endokrinologie und Stoffwechselerkrankungen; Naunynweg, Gebäude 303, 55101 Mainz, App. 7260; Institut für Physiologie u. Biochemie der Ernährung, Bundesanstalt für Milchwissenschaft, Hermann-Weigmann-Str. 1, 24103 Kiel, Tel. 0431-609-2220, Fax. 0431-609-2472

Thümler, Reiner, Prof. Dr. med., Klinik und Poliklinik für Neurologie; Dautenheimer Landstr. 66, 55232 Alzey, Tel. 06731 501451

apl. Professorinnen/Professoren

Arendes, Josef, Prof. Dr. rer. nat. et med. habil., Physiologische Chemie; Raum 01-325, Duesbergweg 6, 55128 Mainz, App. 25936

Böhmer, Gerd, Prof. Dr. rer. nat. et med. habil., Physiologie; Raum 04-531, Duesbergweg 6, 55128 Mainz, App. 25770

Breter, Hans-Joachim, Prof. Dr. med., Pathobiochemie; Raum 01-317, Duesbergweg 6, 55128 Mainz, App. 25909

Darius, Harald, Prof. Dr. med., II. Medizinische Klinik und Poliklinik; Raum Bau 209, Reisingerweg, 55131 Mainz, App. 3628

Edenharder, Rudolf, Prof. Dr. med., Institut für Medizinische Mikrobiologie und Hygiene; Raum 509, Hochhaus am Augustusplatz, App. 33163

Fischer, Klaus-Dietrich, Prof. Dr. phil., M.A., Medizinhistorisches Institut; Raum 00141, Am Pulverturm 13, 55131 Mainz, App. 37356

Hake, Ulrich, Prof. Dr. med., Klinik und Poliklinik für Herz-, Thorax- und Gefäßchirurgie; Raum 5.222, Ehrlichweg, Geb. 505, 55101 Mainz, App. 2105

Kahaly, Georg, apl. Prof. Dr. med., Schwerpunkt Endokrinologie und Stoffwechselerkrankungen; Raum 2-05, Naunynweg, Gebäude 303, 55101 Mainz, App. 6846

Kahaly, G., Prof. Dr., I. Medizinische Klinik und Poliklinik

Keilmann, Annerose, Prof. Dr. med., Oberärztin, Klinik für Kommunikationsstörungen (Phoniatrie/Pädaudiologie); Raum 216, Langenbeckstraße 1, Gebäude 403, 55131 Mainz, App. 2189

Kutzer, Michael, Prof. Dr. med., Medizinhistorisches Institut; Raum 00152, Am Pulverturm 13, 55131 Mainz, App. 33234

Löhr, Hanns, Prof. Dr. med., I. Medizinische Klinik und Poliklinik; Raum Geb. 206, 2. OG, #214, Langenbeckstr. 1, 55101 Mainz, App. 3994

Maurer, Jan, Prof. Dr. med., Hals-, Nasen- und Ohren-Klinik und Poliklinik; Raum 3.804, Langenbeckstr. 1, 55101 Mainz, App. 2099

Mayet, Werner, Prof. Dr. med., I. Medizinische Klinik und Poliklinik; Nordwestkrankenhaus Sanderbusch, Sande, Tel. 04422 801101

Mohr-Kahaly, Susanne, Prof. Dr. med., II. Medizinische Klinik und Poliklinik; Raum 701, Reisingerweg, App. 2463

Nawrath, Hermann, apl. Prof. Dr. med., Pharmakologisches Institut; Raum 1146, Obere Zahlbacher Straße 67, 55131 Mainz, App. 37298

Platt, Karl-Ludwig, Prof. Dr. rer. nat., Institut für Toxikologie; Raum 408, Obere Zahlbacher Str. 67, 55131 Mainz, App. 34370

Röschke, Joachim, Prof. Dr. Dr., Psychiatrische Klinik und Poliklinik; St. Valentinushaus, 65399 Kiedrich

Rupprecht, Hans-Jürgen, Prof. Dr. med., II. Medizinische Klinik und Poliklinik; Raum Geb. 209, Zi. 120, App. 7267

Saloga, Joachim, Prof. Dr., Hautklinik (Hautklinik); Raum 142, o 6131 173751

Schneider, Peter M., Prof. Dr. rer. nat., Institut für Rechtsmedizin; Raum 00 141, Am Pulverturm 3, 55131 Mainz, App. 32687

Schopf, Rudolf, Prof. Dr., Hautklinik (Dermatologie)

Schramm, Peter, Prof. Dr., Hautklinik; Helmholtzweg, 55131 Mainz, App. 7259

Schröder, Heinz-Christoph, apl. Prof. Dr. med. Dr. rer. nat., Angewandte Molekularbiologie; Raum 02-124, Duesbergweg 6, 55128 Mainz, App. 25791; Hans-Bredow-Str. 37a, 65189 Wiesbaden, Tel. 0611-761391

Theile, Ursel, Prof. Dr. med., Institut für Humangenetik; Langenbeckstraße 1, Gebäude 601, 4. Etage, 55101 Mainz, App. 3871

von Eichel-Streiber, Christoph, apl. Prof., Institut für Medizinische Mikrobiologie und Hygiene; Hochhaus am Augustusplatz, 55101 Mainz, App. 30020

Wessler, Ignatz, Prof. Dr. med., Pharmakologisches Institut; Raum 1319, Obere Zahlbacher Straße 67, 55131 Mainz, App. 37398

Entpflichtete/ i. R. befindliche Professorinnen/Professoren

Bäbler, Karl-Heinz, Univ.-Prof. Dr. med., emeritiert, Pathobiochemie; Raum 04-128, Duesbergweg 6, 55128 Mainz, App. 25390

Beyer, Jürgen, Univ.-Prof. Dr. med. (pensioniert), Schwerpunkt Endokrinologie und Stoffwechselerkrankungen; Naunynweg, Gebäude 303, 55101 Mainz, Tel. 06131 86907

Claus, Hans-Günther, Prof. Dr.med., (pensioniert), Klinik und Poliklinik für Radiologie; privat: Oberer Laubenheimer Weg 37, 55131 Mainz, Tel. 06131 834156

Dupuis, Heinrich, Prof. Dr. agr. (i.R.), Institut für Arbeits-, Sozial- und Umweltmedizin; Raum 313, Obere Zahlbacher Straße 67, 55131 Mainz, App. 33236

Falke, Dietrich, Univ.-Prof. Dr., Institut für Virologie; Raum 700, Obere Zahlbacher Straße 67, 55131 Mainz, App. 37382

Gärtner, Jürgen, Univ.-Prof. Dr., (pensioniert), Augenklinik und Poliklinik; Tel. 06131 475325

Haas, Jean Peter, Prof. Dr.med., (pensioniert), Klinik und Poliklinik für Radiologie; privat: Bündastraße 1A, CH-7260 Davos Dorf, Tel. 0041 81 4165832

Habighorst, Ludwig-Volker, Prof. Dr.med., (pensioniert), Klinik und Poliklinik für Radiologie; privat: Kurt-Schumacher-Straße 2a, 56077 Koblenz, Tel. 0261 802287

Hohenfellner, Rudolf, Univ.-Prof. Dr. med. em., Urologische Klinik und Poliklinik; Pettenkoferweg, Gebäude 604, 55131 Mainz, App. 2395

Ivancevic, Lazar, Prof. Dr. med., Urologische Klinik und Poliklinik; Tel. 06241 55531

Konietzko, Johannes, Univ.-Prof. Dr. med., Institut für Arbeits-, Sozial- und Umweltmedizin (pensioniert)

Meyer, Karl-Hermann, Dr. med. Dr. med. vet. Dr. h. c. FRCP (emeritiert), I. Medizinische Klinik und Poliklinik; Trabener Str. 8, 14193 Berlin, Tel. 030 89540085

Orestano, Fausto, Prof. Dr. med., Urologische Klinik und Poliklinik; Via Pietro D'Asaro, I-90138 Palermo, Italien, Tel. 0039 091 335133

Otte, Paul, Univ.-Prof. Dr. (emeritiert), Orthopädische Klinik und Poliklinik; Unterer Michelsberg 10, 55129 Mainz, Tel. 06131 82886

Planz, Konrad, Prof. Dr. med., Urologische Klinik und Poliklinik; Sachsenstr. 4, 36043 Fulda, Tel. 0661 34472

Prellwitz, Winfried, Univ.-Prof. Dr., Institut für Klinische Chemie und Laboratoriumsmedizin

Schmidt, Berthold, Univ.-Prof. Dr. med., Dr. rer. nat., Dipl.-Chem., pensioniert, Pathobiochemie; Raum 04-228, Duesbergweg 6, 55128 Mainz, App. 25922

Thews, Gerhard, Univ.-Prof. Dr. med. Dr. rer. nat., (emeritiert), Physiologie; Raum 03-532, Duesbergweg 6, 55128 Mainz

von Baumgarten, Rudolf, Univ.-Prof. Dr. med., (emeritiert), Physiologie; Raum 05-627, Duesbergweg 6, 55128 Mainz

Weinblum, Dieter, Univ.-Prof. Dr.-Ing., et med. habil. (pensioniert), Physiologische Chemie; Raum 04-126, Duesbergweg 6, 55128 Mainz, App. 25793

Wolf, Rudolf, Univ.-Prof. Dr.rer.nat et med.habil. (pensioniert), Klinik und Poliklinik für Radiologie; Raum 524, Gebäude 601, 5.OG, Langenbeckstraße 1, 55131 Mainz, App. 7377; privat: Fichtenstraße 3, 65510 Hünstetten-Oberlibbach, Tel. 06128-71516

Zahn, Rudolf K., Univ.-Prof. Dr. med., Dr. h.c. (emeritiert), Physiologische Chemie; Raum 00-309, AMMUG, Verfügungsgebäude für Forschung und Entwicklung, Obere Zahlbacher Str. 63, 55131 Mainz, App. 33315

Hochschuldozentinnen/dozenten

Arand, Michael, Dr. phil. nat. et med. habil., Institut für Toxikologie; Raum 445, 457-460, Obere Zahlbacher Str. 67, 55131 Mainz, App. 34376

Closs, Ellen Ildicho, HD Dr. rer. nat., Pharmakologisches Institut; Raum 1215, Obere Zahlbacher Straße 67, 55131 Mainz, App. 33178

Hengstler, Jan, Dr. med., Institut für Toxikologie; Raum 341, Obere Zahlbacher Str. 67, 55131 Mainz, App. 30028

Husmann, Matthias, HD Dr., Institut für Medizinische Mikrobiologie und Hygiene; Raum 938, Obere Zahlbacher Straße 67, 55131 Mainz, App. 33128

Jonuleit, Helmut, Hautklinik (Dermatologie); Helmholtzweg, 55131 Mainz

- Kröger**, Stephan, Dr. rer. nat. habil., Physiologische Chemie; Raum 03-120, Duesbergweg 6, 55128 Mainz, App. 25797
- Müller**, Thomas, HD Dr., Anatomisches Institut: Makroskopie; Becherweg 13, 55128 Mainz, App. 23494
- Petry**, Franz, HD Dr., Institut für Medizinische Mikrobiologie und Hygiene; Raum 834, Obere Zahlbacher Straße 67, 55131 Mainz, App. 33139
- Pitton**, Michael, HD Dr.med., Klinik und Poliklinik für Radiologie; Raum E 207, Gebäude 505, EG, Langenbeckstraße 1, 55131 Mainz, App. 2057
- Prange**, Reinhild, HD Dr., Institut für Medizinische Mikrobiologie und Hygiene; Obere Zahlbacher Straße 67, 55131 Mainz, App. 36750
- Riepert**, Thomas, Dr. med. habil., Institut für Rechtsmedizin; Am Pulverturm 3, 55131 Mainz, App. 37387
- Saaler-Reinhardt**, Sigrid, Dr. rer. nat. habil., Physiologische Chemie; Raum 02-321, Duesbergweg 6, 55128 Mainz, App. 25896
- Sapp**, Martin, HD Dr., Institut für Medizinische Mikrobiologie und Hygiene; Raum 911, Obere Zahlbacher Straße 67, 55131 Mainz, App. 36749
- Schmitt**, Edgar, HD Dr., Institut für Immunologie; Obere Zahlbacher Straße 67, 55131 Mainz, App. 33228
- Spessert**, Rainer, HD Dr. rer. nat., Anatomisches Institut: Mikroskopie; Becherweg 13, 55099 Mainz, App. 23718
- Thews**, Oliver, Dr. med. habil., Pathophysiologie; Raum 02-633, Duesbergweg 6, 55128 Mainz, App. 25209
- Zschäbitz**, Albrecht, HD Dr., Anatomisches Institut: Mikroskopie; Becherweg 13, 55099 Mainz, App. 25653

Privatdozentinnen/Privatdozenten

- Atzpodin**, W., Priv. Doz. Dr. med., I. Medizinische Klinik und Poliklinik
- Bassler**, Markus, Priv. Doz. Dr. med., Klinik und Poliklinik für Psychosomatische Medizin und Psychotherapie; Raum 1.633, Bau 920, Untere Zahlbacher Straße 8, 55131 Mainz, App. 7289
- Beyer**, J., Priv. Doz. Dr. med., I. Medizinische Klinik und Poliklinik
- Bierbach**, Hartmut, PD Dr. med., II. Medizinische Klinik und Poliklinik; Raum 1020, Bau 701, Reisingerweg, 55131 Mainz, App. 22 15
- Biesalski**, H.-K., Priv. Doz. Dr. med., I. Medizinische Klinik und Poliklinik
- Blessing**, Markus, Univ.-Prof. Dr., I. Medizinische Klinik und Poliklinik; Helmholtzweg, 55131 Mainz, App. 3359
- Blum**, Jochen, Priv. Doz. Dr. med., Oberarzt, Klinik und Poliklinik für Unfallchirurgie; Raum 3.221, Ehrlichweg, 55131 Mainz, App. 7115
- Böcher-Schwarz**, Hans G., Priv. Doz. Dr. med., Oberarzt, Neurochirurgische Klinik und Poliklinik; Raum 2.545, Cernyweg, Gebäude 505, 55131 Mainz, App. 2129
- Brackertz**, D., Priv. Doz. Dr. med., I. Medizinische Klinik und Poliklinik
- Buerke**, T., Priv. Doz. Dr. med., I. Medizinische Klinik und Poliklinik
- Dahmen**, Norbert, Priv. Doz. Dr. med., Psychiatrische Klinik und Poliklinik; Untere Zahlbacher Straße 8, 55131 Mainz, App. 3757
- Darius**, H., Priv. Doz. Dr. med., I. Medizinische Klinik und Poliklinik
- Deckers**, H.-J., Priv. Doz. Dr. med., I. Medizinische Klinik und Poliklinik
- Derigs**, H. G., Priv. Doz. Dr. med., I. Medizinische Klinik und Poliklinik
- Dick**, Burkhard, Priv. Doz. Dr. med., Augenklinik und Poliklinik; Raum B 0 724, App. 5445 od 5150
- Eberle**, Balthasar, Priv. Doz. Dr. med., Klinik für Anästhesiologie; Ehrlichweg, Gebäude 505, 55101 Mainz, App. 2519
- Eckardt**, Anke, Priv. Doz. Dr. med., Leitende Oberärztin, Orthopädische Klinik und Poliklinik; Pettenkoferweg, 55131 Mainz, App. 7374
- Eckhardt-Henn**, Annegret, Priv. Doz. Dr. med., Klinik und Poliklinik für Psychosomatische Medizin und Psychotherapie (Oberärztin Poliklinik); Raum 108, Bau 601, Untere Zahlbacher Str. 8, 55131 Mainz, App. 2999 oder 06131 17 7381
- Ernst**, Claus-Peter, PD.Dr. med. dent, Akad.ORat, Poliklinik für Zahnerhaltungskunde; Augustusplatz 2, 55131 Mainz, App. 6883
- Fauth**, Ulrich, Priv. Doz. Dr. med., Klinik für Anästhesiologie; Ehrlichweg, Gebäude 505, 55101 Mainz, App. 6722

- Forst**, Thomas, PD Dr. med., Schwerpunkt Endokrinologie und Stoffwechselerkrankungen; Naunynweg, Gebäude 303, 55101 Mainz, App. 7260; Parcusstr. 8, 55116 Mainz, Tel. 06131-5763610, Fax. 06131-5763611
- Frickhofen**, Norbert, Priv. Doz. Dr. med., I. Medizinische Klinik und Poliklinik; Dr. Horst-Schmidt-Kliniken, Wiesbaden
- Fries**, Georg, Priv. Doz. Dr. med., Oberarzt, Neurochirurgische Klinik und Poliklinik; Raum 2.536, Czernyweg, Gebäude 505, 55131 Mainz, App. 5013
- Fritz**, Gerhard, Dr.rer.nat.et.med.habil., Institut für Toxikologie; Raum 1540, Zahlbacher Str.67, App. 33627
- Gervais**, Hendrik, Priv. Doz. Dr. med., Klinik für Anästhesiologie; Raum 2.407, Ehrlichweg, Gebäude 505, 55101 Mainz, App. 2379
- Goerg**, Karl-Josef, Priv. Doz. Dr. med., Chefarzt, I. Medizinische Klinik und Poliklinik; Krankenhaus St. Josef, Wuppertal, Tel. 0202 485270
- Gründer**, Gerhard, Priv. Doz. Dr. med., Psychiatrische Klinik und Poliklinik; Untere Zahlbacher Straße 8, 55131 Mainz, App. 2133
- Grunert**, Peter, Priv. Doz. Dr. med., Oberarzt, Neurochirurgische Klinik und Poliklinik; Raum 2.545, Czernyweg, Gebäude 505, 55131 Mainz, App. 7331
- Grus**, Franz-Hermann, Priv. Doz. Dr. med. Dr. rer. nat., Augenklinik und Poliklinik; Raum D-1 530, App. 3328
- Hammar**, C.H., Priv. Doz. Dr. med., I. Medizinische Klinik und Poliklinik
- Heike**, Michael, PD Dr., I. Medizinische Klinik und Poliklinik; Helmholtzweg, 55131 Mainz, App. 6775 (6839)
- Henrichs**, K.J., Priv. Doz. Dr. med., I. Medizinische Klinik und Poliklinik
- Herget**, Thomas, PD Dr. rer. nat. habil., Physiologische Chemie; Duesbergweg 6, 55128 Mainz, Tel. 089 740165 30
- Hess**, G., Priv. Doz. Dr. med., I. Medizinische Klinik und Poliklinik
- Himmrich**, Ewald, Priv. Doz. Dr. med., II. Medizinische Klinik und Poliklinik; Raum Geb. 701, 4. Stock, Reisingerweg, 55131 Mainz, App. 72 65
- Hohenfellner**, Markus, Priv. Doz. Dr. med., Urologische Klinik und Poliklinik; Raum E 223, Pettenkoferweg, Gebäude 604, 55131 Mainz, App. 2312
- Höhler**, Thomas, Priv. Doz. Dr. med., I. Medizinische Klinik und Poliklinik; Helmholtzweg, 55131 Mainz, App. 7275
- Jahn**, Bernhard, Priv. Doz. Dr. med., Institut für Medizinische Mikrobiologie und Hygiene; Raum 900, Obere Zahlbacher Straße 67, 55131 Mainz, App. 37376
- Kauczor**, Hans-Ulrich, PD Dr.med., Klinik und Poliklinik für Radiologie; Raum E 423, Gebäude 505, EG, Langenbeckstraße 1, 55131 Mainz, App. 6783
- Kleinert**, Hartmut, PD Dr. rer. nat., Ak. Oberrat, Pharmakologisches Institut; Raum 1143, Obere Zahlbacher Straße 67, 55131 Mainz, App. 33245
- Kortsik**, C., Priv. Doz. Dr. med., I. Medizinische Klinik und Poliklinik
- Kreitner**, Karl-Friedrich, PD Dr.med., Klinik und Poliklinik für Radiologie; Langenbeckstraße 1, Gebäude 210, EG, 55131 Mainz, App. 4160
- Krummenauer**, Frank, PD Dr., Institut für Med. Biometrie, Epidemiologie und Informatik; Obere Zahlbacher Str. 69, 55101 Mainz, App. 3107
- Kunt**, Thomas, PD Dr. med., Schwerpunkt Endokrinologie und Stoffwechselerkrankungen; Naunynweg, Gebäude 303, 55101 Mainz, App. 7260
- Latorre**, Federico, Priv. Doz. Dr. med., (beurlaubt), Klinik für Anästhesiologie; Ehrlichweg, Gebäude 505, 55101 Mainz
- Lichtwald**, Klaus, PD Dr. rer. nat., Schwerpunkt Endokrinologie und Stoffwechselerkrankungen; Raum 2-14, Naunynweg, Gebäude 303, 55101 Mainz, App. 7268
- Maier**, Rüdiger, Dr., Klinik für Kommunikationsstörungen; Langenbeckstraße 1, Gebäude 307, 55131 Mainz, App. 2202
- Mann**, Klaus, Priv. Doz. Dr. med., Psychiatrische Klinik und Poliklinik; Untere Zahlbacher Straße 8, 55131 Mainz, App. 7337
- Melchior**, Sebastian, Priv. Doz. Dr. med., Urologische Klinik und Poliklinik; Raum E 135, Pettenkoferweg, Gebäude 604, 55131 Mainz, App. 2285
- Meurer**, Andrea, Priv. Doz. Dr. med., Oberärztin, Orthopädische Klinik und Poliklinik; Pettenkoferweg, 55131 Mainz, App. 7375

- Mika**, Holger, Priv. Doz. Dr. med., Hals-, Nasen- und Ohren-Klinik und Poliklinik; Tel. 0671 41020
- Mildenberger**, Peter, PD Dr. med., Klinik und Poliklinik für Radiologie; Raum E 424, Gebäude 505, EG, Langenbeckstraße 1, 55131 Mainz, App. 7126
- Müller**, Frauke, PD Dr., Poliklinik für Prothetik; Raum 334 A, Augustusplatz 2, 53101 Mainz, App. 2102
- Müller-Forell**, Wibke, Priv. Doz. Dr. med., Institut für Neuroradiologie; Raum Bau 505 Zi 2.613, Langenbeckstrasse 1, 55101 Mainz, App. 6785
- Nink**, Manfred, PD Dr. med., Schwerpunkt Endokrinologie und Stoffwechselerkrankungen; Naunynweg, Gebäude 303, 55101 Mainz, App. 7260; Pneumologisch-Internistische Facharztpraxis, Gladbacher Str. 21, 65388 Schlangenbad-Hausen v.d.H., Tel. 06129-9974, Fax. 06129-9964
- Pötsch-Schneider**, Lucia, Priv. Doz. Dr. med. Dipl. Ing., Institut für Rechtsmedizin; Raum 02 231, Am Pulverturm 3, 55131 Mainz, App. 37388
- Preußner**, Paul-Rolf, Priv. Doz. Dr. med. Dr. rer. nat., Augenklinik und Poliklinik
- Radner**, Herbert, PD Dr. med., Institut für Pathologie; Reisingerweg, Geb. 706, 55101 Mainz, App. 3256
- Reichert**, Torsten, Dr. med. Dr. med. dent., Klinik für Mund- Kiefer- und Gesichtschirurgie; Augustusplatz 2, 53101 Mainz
- Rieder**, H., Dr. med., I. Medizinische Klinik und Poliklinik; St. Josef-Krankenhaus, Berlin
- Rieker**, Olaf, PD Dr. med., Klinik und Poliklinik für Radiologie; Langenbeckstraße 1, Gebäude 210, EG, 55131 Mainz, App. 7353
- Rompe**, Jan Dirk, Priv. Doz. Dr. med., Oberarzt, Orthopädische Klinik und Poliklinik; Pettenkoferweg, 55131 Mainz, App. 2552
- Rose-John**, S., Priv. Doz. Dr. med., I. Medizinische Klinik und Poliklinik
- Rudig**, Lothar, Priv. Doz. Dr. med., Ltd. Oberarzt, Klinik und Poliklinik für Unfallchirurgie; Raum 4.223, Ehrlichweg, 55131 Mainz, App. 2845
- Schinsel**, Helmut, PD Dr. med. Dr. phil. nat., II. Medizinische Klinik und Poliklinik; App. 4173
- Schlaak**, J., Priv. Doz. Dr. med., I. Medizinische Klinik und Poliklinik
- Schnabel**, H., Priv. Doz. Dr. med., I. Medizinische Klinik und Poliklinik
- Schrattenholz-Hammar**, Andre, PD Dr. rer. nat. habil., Physiologische Chemie; Raum 04-132, Duesbergweg 6, 55128 Mainz, Tel. 06131 50192 15
- Schreckenberger**, Matthias, Dr. med. habil., Priv. Dozent, Klinik und Poliklinik für Nuklearmedizin; Langenbeckstraße 1, Gebäude 210, 55131 Mainz, App. 2109
- Schreiber**, Wolfgang, PD Dr. rer. nat., Klinik und Poliklinik für Radiologie; Raum 32, Gebäude 701, EG, Langenbeckstraße 1, 55131 Mainz, App. 5285
- Schwarting**, Andreas, Priv. Doz. Dr. med., I. Medizinische Klinik und Poliklinik; Helmholtzweg, 55131 Mainz, App. 7275
- Schwenn**, Oliver, Priv. Doz. Dr. med., Augenklinik und Poliklinik; Raum B 3 731, App. 7287 od 5150
- Seufert**, Rudolf, Priv. Doz. Dr. med., Klinik und Poliklinik für Geburtshilfe und Frauenkrankheiten (Fachbereich 04-Medizin); Raum 3.0G, Zi. 3-609, Semmelweis-Weg, Geb. 102-C, 55101 Mainz, App. 2487
- Szegedi**, Armin, Priv. Doz. Dr. med., Psychiatrische Klinik und Poliklinik; Untere Zahlbacher Straße 8, 55131 Mainz, App. 3701
- Tanner**, Berno, Priv. Doz. Dr. med., Klinik und Poliklinik für Geburtshilfe und Frauenkrankheiten (Fachbereich 04-Medizin); Raum 3.0G, Zi. 3-610, Semmelweis-Weg, Geb. 102-C, 55101 Mainz, App. 3291
- Thoemke**, Frank, PD Dr., Klinik und Poliklinik für Neurologie; Reisingerweg, 55131 Mainz, App. 7194
- Treichel**, Ulrich, Dr. med., Oberarzt, I. Medizinische Klinik und Poliklinik; Zentrum f. Innere Medizin Gesamthochschule Essen, Tel. 0201 723 2518 3610
- Urban**, Peter, Priv. Doz. Dr. med., Klinik und Poliklinik für Neurologie; App. 5162
- Vogt**, Thomas, PD Dr., Klinik und Poliklinik für Neurologie; Raum NSK3, App. 3272
- Voigtländer**, T., Priv. Doz. Dr. med., I. Medizinische Klinik und Poliklinik
- von Issendorff**, Wolf-Dietrich, Priv. Doz. Dr. med., Oberarzt, Klinik und Poliklinik für Unfallchirurgie; Raum 3.213, Ehrlichweg, 55131 Mainz, App. 2096
- Wagner**, Wolfgang, Priv. Doz. Dr. med., Oberarzt, Neurochirurgische Klinik und Poliklinik; Raum 2.214, Czernyweg, Gebäude 505, 55131 Mainz, App. 7142
- Weiler**, Norbert, Priv. Doz. Dr. med., Klinik für Anästhesiologie; Ehrlichweg, Gebäude 505, 55101 Mainz, App. 2232
- Zipfel**, J., Priv. Doz. Dr. med., I. Medizinische Klinik und Poliklinik

Wissenschaftliche Assistentinnen/Assistenten

- Al-Nawas**, Bilal, Dr. med. Dr. med. dent., Klinik für Mund- Kiefer- und Gesichtschirurgie
- Arneth**, Borromeus, Dr. med., Institut für Klinische Chemie und Laboratoriumsmedizin; Raum 2.OG, Naunynweg, 55101 Mainz, App. 2632
- Barsegian**, Vahéd, Klinik und Poliklinik für Nuklearmedizin; Langenbeckstraße 1, Gebäude 210, 55131 Mainz, App. 2448
- Beck**, Otfried, Dr. med., Klinik und Poliklinik für Kinderchirurgie; Raum Geb. 505, 8. OG, Langenbeckstr. 1, 55101 Mainz, App. 2427
- Becker**, Detlef, Priv. Doz. Dr. med., Hautklinik (Oberarzt); Raum 520, Helmholtzweg, 55131 Mainz, o 6131 173679
- Bense**, Sandra, Dr. med., Klinik und Poliklinik für Neurologie
- Berger**, Lieselotte, Dr. med., Augenklinik und Poliklinik
- Bickes-Kelleher**, Debra, Dr. rer. nat. (GB), Pathophysiologie; Raum 02-426, Duesbergweg 6, 55128 Mainz, App. 25381
- Bieda**, Jan, Klinik und Poliklinik für Kinderchirurgie; Raum Geb. 505, 8.OG, Langenbeckstr. 1, 55101 Mainz, App. 2507
- Blank**, Ralf, Dr. med., II. Medizinische Klinik und Poliklinik; Raum 328, Bau 209, 2. OG, Reisingerweg, 55131 Mainz, App. 2729, 6618
- Brahm**, Ralph, Dr. med. dent., Klinik für Mund- Kiefer- und Gesichtschirurgie
- Charalampaki**, Cleopatra, Dr. med., Neurochirurgische Klinik und Poliklinik; Raum 2.546, Czernyweg, Gebäude 505, 55131 Mainz, App. 7331
- Conradi**, Roland, Dr. med., Institut für Klinische Chemie und Laboratoriumsmedizin; Raum 2.Stock, Naunynweg, Gebäude 208, 55101 Mainz, App. 5104
- Demuth**, Tim, Dr. med., Neurochirurgische Klinik und Poliklinik; Czernyweg, Gebäude 505, 55131 Mainz, App. 7331
- Ehrenthal**, Wolfram, Dr. med., Institut für Klinische Chemie und Laboratoriumsmedizin; Naunynweg, 55 101 MAINZ, App. 2180
- Engel**, Veronika, Dr. med., Klinik und Poliklinik für Kinderchirurgie; Raum Geb. 505, 8. OG, Langenbeckstr. 1, 55101 Mainz, App. 2507
- Fischer**, Christian, Dr. med., Institut für Klinische Chemie und Laboratoriumsmedizin; Raum Gebäude 208, 2. Stock, Naunynweg, 55101 Mainz, App. 7297
- Glaser**, Martin, Dr. med., Neurochirurgische Klinik und Poliklinik; Czernyweg, Gebäude 505, 55131 Mainz, App. 7331
- Gnoth**, Sven-Hendrik, Dr. med. dent., Klinik für Mund- Kiefer- und Gesichtschirurgie
- Göppl**, Maximilian, Dr. med., Klinik und Poliklinik für Kinderchirurgie; Raum Geb. 505, 8. OG, Langenbeckstr. 1, 55101 Mainz, App. 2058
- Graumann**, Lutz, Dr. med., Klinik und Poliklinik für Kinderchirurgie; Raum Geb. 505, 8. OG, Langenbeckstr. 1, 55101 Mainz, App. 2058
- Hardt**, Jochen, Dr.phil. Dipl.-Psych., Klinik und Poliklinik für Psychosomatische Medizin und Psychotherapie; Raum 1.620, Bau 920, Untere Zahlbacher Straße 8, 55131 Mainz, App. 2165
- Hintereder**, Gudrun, Dr. med., Institut für Klinische Chemie und Laboratoriumsmedizin; Raum UG, Zi. 206, Langenbeckstrasse, Gebäude 505, 55101 Mainz, App. 5083
- Holtappels-Geginat**, Rafaela, Dr. rer. nat., Institut für Virologie; Raum 642/600, Obere Zahlbacher Straße 67, 55131 Mainz, App. 33165
- Hukelmann**, Maike, Dr. med., Institut für Klinische Chemie und Laboratoriumsmedizin; Raum 2. Stock, Naunynweg, Gebäude 208, 55101 Mainz, App. 5104
- Jastrow**, Holger, Dr. med., Anatomisches Institut: Mikroskopie (Facharzt für Anatomie); Raum 00 461, Becherweg 13, 55128 Mainz, App. 24617
- Juchems**, Eva, Dr. med., Hautklinik; App. 4516
- Kanzler**, S., Dr. med., I. Medizinische Klinik und Poliklinik
- Kilo**, Ulrike, Dr. med., Hautklinik (Dermatologie); Obere Zahlbacher Straße 63, 55131 Mainz, App. 33180
- Koch**, Dorothee, Dr. med., Neurochirurgische Klinik und Poliklinik; Raum 2.542, Czernyweg, Gebäude 505, 55131 Mainz, App. 7331
- Kohnen**, Wolfgang, Dr. rer. nat., Institut für Medizinische Mikrobiologie und Hygiene; Hochhaus am Augustusplatz, App. 33159
- Konrad**, Andreas, Dr. med., Psychiatrische Klinik und Poliklinik; Untere Zahlbacher Str. 8, 55131 Mainz, App. 2159

- Kraus, Daniel**, Dr. med. dent., Poliklinik für Zahnärztliche Chirurgie
- Kunkel, Martin**, Dr. med. Dr. med. dent., Klinik für Mund- Kiefer- und Gesichtschirurgie
- Li, Huige**, Dr. med., Pharmakologisches Institut; Raum 1148, Obere Zahlbacher Straße 67, 55131 Mainz, App. 36929
- Lotz, Johannes**, Dr. med., Institut für Klinische Chemie und Laboratoriumsmedizin; Raum 2. Stock, Naunynweg, Gebäude 208, 55101 Mainz, App. 2413
- Maddalozzo, Dr. med.**, Neurochirurgische Klinik und Poliklinik; Raum 2.546, Czernyweg, Gebäude 505, 55131 Mainz, App. 7331
- Magerl, Walter**, Dr. rer. hum. biol., Physiologie; Raum 04-426, Duesbergweg 6, 55128 Mainz, App. 25218
- Marx-Groß, Susanne**, Dr. med., Augenklinik und Poliklinik
- Mosler, Patrick**, Dr. med., I. Medizinische Klinik und Poliklinik; Raum Endoskopie, Langenbeckstr. 1, 551031 Mainz, App. 7299
- Peetz, Dirk**, Dr. med., Institut für Klinische Chemie und Laboratoriumsmedizin; Raum 2. Stock, Naunynweg, Gebäude 208, 55101 Mainz, App. 2632
- Pepperl-Klindworth, Sandra**, Dr. rer. nat., Institut für Virologie; Raum 609/646, Obere Zahlbacher Str. 67 (Hochhaus), 55131 Mainz, App. 30160
- Petrak, Frank**, Dr. rer. soc. Dipl.-Psych., Klinik und Poliklinik für Psychosomatische Medizin und Psychotherapie; Raum 1.632, Bau 920, Untere Zahlbacher Straße 8, 55131 Mainz, App. 4039
- Pistorius, Jutta**, Dr. med. dent., Institut für Zahnärztliche Werkstoffkunde und Technologie; Raum 8, Anselm-Franz-von-Bentzel-Weg 14, 55128 Mainz, App. 23740
- Pröbstle, Thomas**, Dr. med. Dipl.-Phys., Hautklinik; Helmholtzweg, 55131 Mainz, o 6131 172913
- Reisch, Robert**, Dr. med., Neurochirurgische Klinik und Poliklinik; Raum 2.536, Czernyweg, Gebäude 505, 55131 Mainz, App. 5013
- Schulze, Ralf**, Dr. med. dent., Poliklinik für Zahnärztliche Chirurgie; Augustusplatz 2, 55131 Mainz, App. 7332
- Stadie, Axel**, Dr. med., Neurochirurgische Klinik und Poliklinik; Czernyweg, Gebäude 505, 55131 Mainz, App. 2039
- Steinbrink, Kerstin**, Priv. Doz. Dr. med., Hautklinik (Oberärztin); Helmholtzweg, 55131 Mainz, App. 5732
- Torzewski, Michael**, Dr. med., Institut für Klinische Chemie und Laboratoriumsmedizin; Raum 2. Stock, Naunynweg, Gebäude 208, 55101 Mainz, App. 5104
- Trautmann, Kathrin**, Dr. med., Klinik und Poliklinik für Geburtshilfe und Frauenkrankheiten; Semmelweis-Weg, Geb. 102-C, 55101
- v. Tiling, Silke**, Dr. med., Klinik und Poliklinik für Kinderchirurgie (Kinderchirurgie); Raum Geb. 505, 8. OG, Langenbeckstr.1, 55101 Mainz, App. 2439
- Valeva, Angela**, Dr. med., Institut für Medizinische Mikrobiologie und Hygiene; Raum 941, Obere Zahlbacher Straße 67, 55131 Mainz, App. 32865
- Wahlmann, Ulrich Wilhelm**, Dr. med. Dr. med. dent., Klinik für Mund- Kiefer- und Gesichtschirurgie
- Walenta, Stefan**, Dr. rer. nat., Pathophysiologie; Raum 01-521, Duesbergweg 6, 55128 Mainz, App. 22396
- Walev, Iwan**, Dr. med., Institut für Medizinische Mikrobiologie und Hygiene; Raum 941, Obere Zahlbacher Straße 67, 55131 Mainz, App. 32865
- Weibrich, Gernot**, Dr. med. Dr. med. dent., Klinik für Mund- Kiefer- und Gesichtschirurgie
- Welschhold, Stefan**, Dr. med., Neurochirurgische Klinik und Poliklinik; Czernyweg, Gebäude 505, 55131 Mainz, App. 7331
- Windoffer, Reinhard**, Dr. rer. nat., Anatomisches Institut: Mikroskopie; Raum 00 462, Becherweg 13, 55128 Mainz, App. 23720
- Zechel, Christina**, Dr. rer. nat., Physiologische Chemie; Raum 03-225, Duesbergweg 6, 55128 Mainz, App. 22192
- Wissenschaftliche Mitarbeiterinnen/Mitarbeiter**
- Achenbach, Tobias**, Dr. med., Klinik und Poliklinik für Radiologie; Langenbeckstraße 1, Gebäude 505, EG, 55131 Mainz, App. 2019
- Ahlheim-Ackermann, Birgit**, Dr. med., Klinik für Anästhesiologie; Ehrlichweg, Gebäude 505, 55101 Mainz
- Al-Souri, Iyad**, Dr. med., Orthopädische Klinik und Poliklinik; Pettenkoferweg, 55131 Mainz, App. 2334
- Alessandri, Beat**, SC. nat. ETH, [Schweiz], Institut für Neurochirurgische Pathophysiologie; Raum U-309, Czernyweg, Geb. 505, 55131 Mainz, App. 2986

- Ali**, Mahmud A., Dr. med., Hals-, Nasen- und Ohren-Klinik und Poliklinik; Raum 3.838, Langenbeckstr. 1, 55101 Mainz, App. 5541
- Andersen**, Claudia, Dr. med., Klinik und Poliklinik für Geburtshilfe und Frauenkrankheiten; Semmelweis-Weg, Geb. 102-C, 55101 Mainz, App. 2767
- Anger**, Tatjana, Dr. med. dent., Institut für Zahnärztliche Werkstoffkunde und Technologie; Raum 8, Anselm-Franz-von-Bentzel-Weg 14, 55128 Mainz, App. 23740
- Anneken**, Christine, Dr.med.dent., Poliklinik für Zahnerhaltungskunde; Augustusplatz 2, 55131 Mainz, App. 3557
- Ansorge**, Michael, Dr. med., Institut für Pathologie; Reisingerweg, Geb. 706, 55101 Mainz, App. 7303
- Azrak**, Birguel, Dr. med. dent., Poliklinik für Zahnerhaltungskunde; Augustusplatz 2, 55131 Mainz, App. 3557
- Badenhoop**, Beate, Dr. med., Fachärztin, Klinik und Poliklinik für Geburtshilfe und Frauenkrankheiten; Semmelweis-Weg, Geb. 102-c, 55101 Mainz, App. 2980
- Bahlmann**, Franz, Dr. med., Oberarzt, Klinik und Poliklinik für Geburtshilfe und Frauenkrankheiten; Raum Ultraschall, Semmelweis-Weg, Geb. 102-C, 55101 Mainz, App. 3912
- Banihashemi**, Sara, Dr.med.dent., Poliklinik für Zahnerhaltungskunde; Augustusplatz 2, 55131 Mainz, App. 3562
- Barreiros**, Ana-Paula, Dr. med., I. Medizinische Klinik und Poliklinik; Langenbeckstr. 1, 55101 Mainz, App. 7275
- Bashaireh**, Khaldoon, Dr. med., Orthopädische Klinik und Poliklinik; Pettenkoferweg, 55131 Mainz, App. 2338
- Bayer**, Elke, Dr. med., I. Medizinische Klinik und Poliklinik; Helmholtzweg, 55131 Mainz, App. 7275
- Becker**, Jürgen, Dr. rer. nat., Institut für Rechtsmedizin; Raum 02 243, Am Pulverturm 3, 55131 Mainz, App. 30036
- Becker**, Roger, Dr. rer. nat., Abteilung für Angewandte Toxikologie; Raum 1500, Obere Zahlbacher Str. 67, 55131 Mainz, App. 34384
- Bender**, Klaus, Dr. rer. nat., Institut für Rechtsmedizin; Am Pulverturm 3, 55131 Mainz, App. 32733
- Bergeler**, Jürgen, Dr.-Ing., Ak. ORat, Physiologie; Raum 03-633, Duesbergweg 6, 55128 Mainz, App. 25931
- Berger**, Steffen, Dr. med., Klinik und Poliklinik für Kinderchirurgie (Kinderchirurgie); Raum Geb. 505, 8. OG, Langenbeckstr. 1, 55101 Mainz, App. 2427
- Beyer**, Thorsten, Dr. med., I. Medizinische Klinik und Poliklinik; Helmholtzweg, 55131 Mainz, App. 7275
- Beyer**, Christian, Dr. med., Klinik für Anästhesiologie; Ehrlichweg, Gebäude 505, 55101 Mainz
- Beyer**, Vera, Dipl.-Biol., Institut für Humangenetik; Langenbeckstraße 1, Gebäude 402, 55101 Mainz, App. 5795
- Beyer**, Monika, Dr. med., Klinik für Anästhesiologie; Ehrlichweg, Gebäude 505, 55101 Mainz
- Bhakdi-Gerl**, Verena, Dr. med., Augenklinik und Poliklinik
- Bink**, Andrea, Dr. med., Klinik und Poliklinik für Radiologie; Langenbeckstraße 1, Gebäude 210, EG, 55131 Mainz, App. 2499
- Bistritschan**, Ellen, Dr. med., Orthopädische Klinik und Poliklinik; Pettenkoferweg, Geb. 503, 55131 Mainz, App. 2361
- Bittinger**, Fernando, Dr. med., Institut für Pathologie (OA Facharzt für Pathologie); Reisingerweg, Geb. 706, 55101 Mainz, App. 2811
- Blank**, Bettina, Dr. med., Klinik und Poliklinik für Psychosomatische Medizin und Psychotherapie; Raum 120, Bau 601, Untere Zahlbacher Straße 8, 55131 Mainz, App. 5831
- Blasberg**, Rolf, Dr. med., Ak. Dir., Physiologische Chemie; Raum 01-221, Duesbergweg 6, 55128 Mainz, App. 25964
- Blasius**, Ulrike, Dr. med., Klinik für Anästhesiologie; Ehrlichweg, Gebäude 505, 55101 Mainz
- Bloh**, Elke, Dr. med., Klinik für Anästhesiologie; Ehrlichweg, Gebäude 505, 55101 Mainz
- Böcher**, Wulf Otto, Dr. med., I. Medizinische Klinik und Poliklinik; Langenbeckstr. 1, 55101 Mainz, App. 2666
- Bockamp**, Ernesto, Dr. rer. nat., Institut für Toxikologie; Raum 1541, Obere Zahlbacher Str. 67, 55131 Mainz, App. 34432
- Bodem**, Friedrich, Dr.-Ing. Dipl.-Phys., Ak. Dir., Orthopädische Klinik und Poliklinik; Pettenkoferweg, 55131 Mainz, App. 2337
- Böhme**, Ingo, Dr. rer. nat., Psychiatrische Klinik und Poliklinik; Untere Zahlbacher Straße 8, 55131 Mainz, App. 5173

- Bongert**, Anja-Katrin, Klinik für Anästhesiologie; Ehrlichweg, Gebäude 505, 55101 Mainz
- Boor**, Stefan, Dr. med., Institut für Neuroradiologie; Raum Bau 505 Zi 2.620, 55101 Mainz, App. 5324
- Botezan**, Carmen, Klinik für Anästhesiologie; Ehrlichweg, Gebäude 505, 55101 Mainz
- Both**, Stefan, Dr. med., Klinik und Poliklinik für Radiologie; Langenbeckstraße 1, Gebäude 505, EG, 55131 Mainz, App. 2019
- Braeuniger**, Wolfgang, Dr. med., Hautklinik (Oberarzt); Raum 447, Helmholtzweg, 55131 Mainz, App. 7149
- Braisch**, Flavia, Dr. med., Psychiatrische Klinik und Poliklinik; Untere Zahlbacher Straße 8, 55131 Mainz, App. 2930
- Braisch**, Monika, Dr., Transfusionszentrale; Hochhaus Augustusplatz, Geb. 905, 55131 Mainz, App. 3218
- Brambrink**, Ansgar, Dr. med., Klinik für Anästhesiologie; Ehrlichweg, Gebäude 505, 55101 Mainz, App. 3924
- Brandenbusch**, Mathias, Dr.med.dent., Poliklinik für Zahnerhaltungskunde; Augustusplatz 2, 55131 Mainz, App. 3562
- Braun**, Ludwig, Dipl.-Psych., Klinik für Kommunikationsstörungen; Langenbeckstraße 1, Gebäude 403, 55131 Mainz, App. 2248
- Breil**, Peter, Dr. med., Augenklinik und Poliklinik
- Brenner**, Walburgis, Dr. rer. nat., Urologische Klinik und Poliklinik; Raum E 225, Pettenkoferweg, Gebäude 604, 55131 Mainz, App. 2740
- Brieger**, Jürgen, Dr. phil. nat., Hals-, Nasen- und Ohren-Klinik und Poliklinik; Raum 2.529, Langenbeckstr. 1, 55101 Mainz, App. 3354
- Brockmann**, Holger, Dr. med., I. Medizinische Klinik und Poliklinik; Langenbeckstr. 1, 55101 Mainz, App. 7275
- Brodda**, Klaus, Dr. rer. nat., Ak. Dir., Physiologie; Raum 01-430, Duesbergweg 6, 55128 Mainz, App. 25925
- Bros**, Matthias, Pharmakologisches Institut; Raum 1241, Obere Zahlbacher Straße 67, 55131 Mainz, App. 33174
- Brost**, Frank Rüdiger, Dr. med., Ak. Dir., Klinik für Anästhesiologie; Ehrlichweg, Gebäude 505, 55101 Mainz, App. 4286; Sertoriusring 115, 55126 Mainz
- Brühl**, Klaus, Dr. med., Institut für Neuroradiologie; Raum Bau 505 Zi 2.621, Langenbeckstrasse 1, 55131 Mainz, App. 2296
- Brunner**, Joachim, Dr. med., Institut für Pathologie; Reisingerweg, Geb. 706, 55101 Mainz, App. 2824
- Bublitz**, Arnd, Klinik für Anästhesiologie; Ehrlichweg, Gebäude 505, 55101 Mainz
- Buch**, Rainer, Dr. med. Dr. med. dent., Klinik für Mund- Kiefer- und Gesichtschirurgie
- Buchholz**, Hans-Georg, Dipl.-Ing. (FH), Klinik und Poliklinik für Nuklearmedizin (PET-Physik); Langenbeckstraße 1, Gebäude 210, 55131 Mainz, App. 6738
- Buchta**, Mark, Dr. med., Institut für Arbeits-, Sozial- und Umweltmedizin; Raum 307a, Obere Zahlbacher Straße 67, 55131 Mainz, App. 33117
- Buff**, Siegmund, Dr. med. dent., Poliklinik für Zahnärztliche Chirurgie; Augustusplatz 2, 55101 Mainz
- Buggenhagen**, Holger, Dr. med., Klinik für Anästhesiologie; Ehrlichweg, Gebäude 505, 55101 Mainz
- Bumb**, Peter, Dr. med., Hals-, Nasen- und Ohren-Klinik und Poliklinik; Raum 3.810, Langenbeckstr. 1, 55101 Mainz, App. 7362
- Bungardt**, Nikola, Dr. med., Institut für Rechtsmedizin; Raum 01 235, Am Pulverturm 3, 55131 Mainz, App. 32821
- Burg**, Jürgen E., Dr. med., Institut für Pathologie; Reisingerweg, Geb. 706, 55101 Mainz, App. 4139
- Callaway**, Angelika, Dr. rer. nat., Poliklinik für Zahnerhaltungskunde; Augustusplatz 2, 55131 Mainz, App. 7091
- Cecior**, Manfred, ZA, Poliklinik für Prothetik; Raum 341, Augustusplatz 2, 55131 Mainz, App. 3087
- Collo**, Jutta, Dr. med., Klinik für Anästhesiologie; Ehrlichweg, Gebäude 505, 55101 Mainz, App. 2745
- Corinth**, Claudia, Dr. med., Institut für Pathologie; Reisingerweg, Geb. 706, 55101 Mainz, App. 2813
- Cudovic**, Dragan, Urologische Klinik und Poliklinik; Pettenkoferweg, Gebäude 604, 55131 Mainz, Tel. 06131 17 1 + Piepser
- Dahm**, Manfred, apl. Prof., Klinik und Poliklinik für Herz-, Thorax- und Gefäßchirurgie; Raum 5.202, Ehrlichweg, Geb. 505, 55101 Mainz, App. 2735, 6626
- David**, Matthias, Dr. med., Klinik für Anästhesiologie; Ehrlichweg, Gebäude 505, 55101 Mainz
- Dechêne**, Markus, Dr. med., Klinik und Poliklinik für Psychosomatische Medizin und Psychotherapie; Raum 3.202, Bau 920, Untere Zahlbacher Straße 8, 55131 Mainz, App. 2833

- Decking**, Jens, Dr. med., Orthopädische Klinik und Poliklinik; Pettenkoferweg, 55131 Mainz, App. 2360
- Dederichs**, Elke, Dr. med., Internistin, I. Medizinische Klinik und Poliklinik; Raum Geb. 206, Stat. I B, Langenbeckstr. 1, 55101 Mainz, App. 7263
- Dehnhard**, Christiane, Dr. med., Klinik für Anästhesiologie; Ehrlichweg, Gebäude 505, 55101 Mainz
- Demuth**, Wolfgang, Dr. rer. nat., Dipl.-Psych., Psychiatrische Klinik und Poliklinik; Untere Zahlbacher Straße 8, 55131 Mainz, App. 2160
- Denzer**, Ulrike, Dr. med., I. Medizinische Klinik und Poliklinik; Langenbeckstr. 1, 55101 Mainz, App. 7299
- Depta**, Arno Ludwig, Dr. med., Klinik für Anästhesiologie; Ehrlichweg, Gebäude 505, 55101 Mainz
- Dielentheis**, Thomas, Dr. med., Psychiatrische Klinik und Poliklinik; Untere Zahlbacher Str. 8, 55131 Mainz, App. 2161
- Dietrich**, Helmut, Dr. med., Poliklinik für Prothetik; Augustusplatz 2, 55131 Mainz, App. 3087
- Dietrich**, Cornelia, Dr. rer. nat., Institut für Toxikologie; Raum 464, Obere Zahlbacher Str. 67, 55131 Mainz, App. 33066
- Dillenburg**, Wolfgang, Pathophysiologie; Raum 02-421, Duesbergweg 6, 55128 Mainz, App. 25203
- Dilling**, Birgit, Klinik für Anästhesiologie; Ehrlichweg, Gebäude 505, 55101 Mainz
- Dinges**, Annette Yvonne, Dr., Klinik für Anästhesiologie; Ehrlichweg, Gebäude 505, 55101 Mainz
- Djakovic**, Nenad, Urologische Klinik und Poliklinik; Pettenkoferweg, Gebäude 604, 55131 Mainz, Tel. 06131 17 1 + Piepser
- Döbrich**, Marcus, Klinik und Poliklinik für Radiologie; Raum U 308, Gebäude 505, UG, Langenbeckstraße 1, 55131 Mainz, App. 3663
- Doetsch**, Stephanie, Dr. med., Klinik für Anästhesiologie; Ehrlichweg, Gebäude 505, 55101 Mainz, App. 3103
- Dörr**, Sonja, Klinik für Anästhesiologie; Ehrlichweg, Gebäude 505, 55101 Mainz
- Dragicevic**, Aleksandra, Psychiatrische Klinik und Poliklinik; Untere Zahlbacher Straße 8, 55131 Mainz, App. 6788
- Drees**, Philipp, Dr. med., Orthopädische Klinik und Poliklinik; Pettenkoferweg, Geb. 503, 55131 Mainz Direktor; App. 2338
- Eble**, Florian, Dr. med., Klinik und Poliklinik für Kinderchirurgie (Kinderchirurgie); Raum Geb. 505, 8. OG, Langenbeckstr. 1, 55101 Mainz, App. 2221
- Ehrhard**, Katja, Dr. med., Klinik und Poliklinik für Radiologie; Langenbeckstraße 1, Gebäude 701, EG, 55131 Mainz, App. 6532
- Eichhorn**, Waltraud, Dr. med., Klinik und Poliklinik für Nuklearmedizin; Langenbeckstraße 1, Gebäude 210, 55131 Mainz, App. 2668
- Eicke**, Martin, Priv. Doz. Dr. med., Klinik und Poliklinik für Neurologie; Raum 1022, Reisingerweg, 55131 Mainz, App. 2222
- Einig**, Monika, Dr. med., Klinik für Anästhesiologie; Ehrlichweg, Gebäude 505, 55101 Mainz
- El-Mekresh**, Mohsen, Dr., Urologische Klinik und Poliklinik; Raum E 255, Pettenkoferweg, Gebäude 604, 55131 Mainz, App. 2116
- Ellers**, Martin, Dr. med., Klinik für Mund- Kiefer- und Gesichtschirurgie
- Emser**, Angela, Dipl. Math. oec., Institut für Med. Biometrie, Epidemiologie und Informatik; Raum 207, Obere Zahlbacher Str. 69, 55101 Mainz, App. 6709
- Engel**, Lydia, Dr. rer. nat., Anatomisches Institut: Mikroskopie; Raum 00 473, Becherweg 13, 55128 Mainz, App. 22158
- Engelhardt**, Oliver, Dr. med., Orthopädische Klinik und Poliklinik; Pettenkoferweg, Geb. 503, 55131 Mainz Direktor; App. 2340
- Erdmann**, Klaus, Dr. med., (freigestellt), Klinik für Anästhesiologie; Ehrlichweg, Gebäude 505, 55101 Mainz
- Erdös**, Gabor, Klinik für Anästhesiologie; Ehrlichweg, Gebäude 505, 55101 Mainz
- Escobar Pinzón**, Luis Carlos, Dr. rer. soc., Institut für Arbeits-, Sozial- und Umweltmedizin; Raum 300b, Obere Zahlbacher Straße 67, App. 33202
- Eshkind**, Leonid, Dr. rer. nat., Institut für Toxikologie; Raum 1509, Obere Zahlbacher Str. 67, 55131 Mainz, App. 33197
- Esriti**, Anwar, M.B.B.Ch., Hals-, Nasen- und Ohren-Klinik und Poliklinik; Raum 3.814, Langenbeckstr. 1, 55101 Mainz, App. 6871
- Faldum**, Andreas, Dr. rer. nat., Institut für Med. Biometrie, Epidemiologie und Informatik; Raum 209, Obere Zahlbacher Str. 69, 55101 Mainz, App. 3938

- Fandel**, Thomas, Urologische Klinik und Poliklinik; Pettenkoferweg, Gebäude 604, 55131 Mainz, Tel. 06131 17 1 + Piepser
- Faust**, Justus, Dr. med., I. Medizinische Klinik und Poliklinik (Nephrologie); Raum 228, Langenbeckstr. 1, 55101 Mainz, App. 2627
- Fehr**, Christoph, Dr. med., Psychiatrische Klinik und Poliklinik; Untere Zahlbacher Straße 8, 55131 Mainz, App. 2140
- Fellgiebel**, Andreas, Psychiatrische Klinik und Poliklinik; Untere Zahlbacher Straße 8, 55131 Mainz, App. 3702
- Filippi**, Ronald, Dr. med., Oberarzt, Neurochirurgische Klinik und Poliklinik; Raum 2.535, Czernyweg, Gebäude 505, 55131 Mainz, App. 4247
- Fischer**, Jörg, Arzt, Transfusionszentrale; Hochhaus Augustusplatz, Geb. 905, 55131 Mainz, App. 3218
- Fischer**, Thomas A., Dr. med., II. Medizinische Klinik und Poliklinik; Reisingerweg, 55131 Mainz, App. 4524
- Förster**, Gregor J., Dr. med., Klinik und Poliklinik für Nuklearmedizin; Langenbeckstraße 1, Gebäude 210, 55131 Mainz, App. 2984
- Franzaring**, Ludger, Dr. med., Urologische Klinik und Poliklinik; Pettenkoferweg, Gebäude 604, 55131 Mainz, Tel. 06131 17 1 + Piepser
- Frey-Mahn**, Gabriele, Dipl.-Biol., Institut für Humangenetik; Langenbeckstraße 1, 55101 Mainz, App. 5795
- Friederichs**, Sebastian, AiP, Klinik und Poliklinik für Geburtshilfe und Frauenkrankheiten; Semmelweis-Weg, Geb. 102-C, 55101 Mainz
- Frisch**, Lars, Dr. med., Augenklinik und Poliklinik
- Frising**, Martine, Dr. med., Augenklinik und Poliklinik
- Galetzka**, Danuta, Dr. rer. nat., Institut für Humangenetik; Langenbeckstraße 1, 55101 Mainz, App. 5852
- Galle**, Katharina, Dr. med., Hautklinik; Obere Zahlbacher Straße 63, 55131 Mainz, App. 33180
- Gawehn**, Joachim, Dr. med., Institut für Neuroradiologie; Raum Bau 505 Zi 2.622, Langenbeckstrasse 1, 55101 Mainz, App. 2296
- Genitsariotis**, Ruth, Dr. rer. nat., Institut für Medizinische Mikrobiologie und Hygiene; Raum 844, Obere Zahlbacher Straße 67, 55131 Mainz, App. 37147
- Gercek**, Erol, Dr. med., Klinik und Poliklinik für Unfallchirurgie; Raum 3.220, Ehrlichweg, 55131 Mainz, App. 6507
- Gerhards**, Arnd, Dr. med., Klinik und Poliklinik für Radiologie; Langenbeckstraße 1, Gebäude 505, EG, 55131 Mainz, App. 2019
- Gerke**, Henning, Dr. med., I. Medizinische Klinik und Poliklinik; Langenbeckstr., 55101 Mainz, App. 2809
- Gesierich**, Thomas, Dr. med., Psychiatrische Klinik und Poliklinik; Untere Zahlbacher Straße 8, 55131 Mainz, App. 3596
- Ghalibafian**, Maryam, Dr. med., Institut für Pathologie; Reisingerweg, Geb. 706, 55101 Mainz, App. 5807
- Giesa**, Markus, Dr. med., Orthopädische Klinik und Poliklinik; Pettenkoferweg, 55131 Mainz, App. 2340
- Gilfrich**, Christian, Dr. med., Urologische Klinik und Poliklinik; Pettenkoferweg, Gebäude 604, 55131 Mainz, Tel. 06131 17 1 + Piepser
- Gillitzer**, Rolf, Dr. med., Urologische Klinik und Poliklinik; Pettenkoferweg, Gebäude 604, 55131 Mainz, Tel. 06131 17 1 + Piepser
- Glawatz**, Christiane, Dr. med., Klinik und Poliklinik für Geburtshilfe und Frauenkrankheiten; Semmelweis-Wegm Geb 102-C, 55101 Mainz
- Gleissner**, Christiane, Dr.med.Dr.med.dent., Poliklinik für Zahnerhaltungskunde; Augustusplatz 2, 55131 Mainz, App. 7091
- Glück**, Martin, Dr. med., Orthopädische Klinik und Poliklinik; Pettenkoferweg, 55131 Mainz, App. 2354
- Goldberg**, Sonja, Klinik für Anästhesiologie; Ehrlichweg, Gebäude 505, 55101 Mainz
- Golecki**, Nikolaus, Klinik für Anästhesiologie; Ehrlichweg, Gebäude 505, 55101 Mainz, App. 3568
- Gosepath**, Jan, Dr. med., Hals-, Nasen- und Ohren-Klinik und Poliklinik; Raum 3.825, Langenbeckstr. 1, 55101 Mainz, App. 7361
- Götz**, Rolf, Klinik für Anästhesiologie; Ehrlichweg, Gebäude 505, 55101 Mainz
- Graf-Morgenstern**, Mechthild, Dr. med., Dipl.-Psych., Psychiatrische Klinik und Poliklinik; Untere Zahlbacher Straße 8, 55131 Mainz, App. 7144
- Grass**, Christian, Klinik für Anästhesiologie; Ehrlichweg, Gebäude 505, 55101 Mainz

- Grebneva**, Nina, Hals-, Nasen- und Ohren-Klinik und Poliklinik; Raum 2-528, Langenbeckstr. 1, 55101 Mainz, App. 2456
- Greif-Higer**, Gertrud, Dr. med., Klinik und Poliklinik für Psychosomatische Medizin und Psychotherapie; Raum 111, Bau 601, Untere Zahlbacher Straße 8, 55131 Mainz, App. 2164
- Grimm**, Werner, Dr. rer. nat., Klinik und Poliklinik für Nuklearmedizin; Langenbeckstraße 1, Gebäude 210, 55131 Mainz, App. 2678
- Grossmann**, Bärbel, Dipl.-Biol., Institut für Humangenetik; Langenbeckstraße 1, 55101 Mainz, App. 5852
- Grözinger**, Michael, Dr. med., Psychiatrische Klinik und Poliklinik; Untere Zahlbacher Straße 8, 55128 Mainz, App. 2131
- Gudziol**, Volker, Hals-, Nasen- und Ohren-Klinik und Poliklinik; Langenbeckstr. 1, 55101 Mainz, App. 3353
- Haberland**, Nils, Dr. med., Oberarzt, Neurochirurgische Klinik und Poliklinik; NC,BG-Unfallklinik, Friedberger Landstraße 430, 60316 Frankfurt, Tel. 069 475 2020
- Hagedorn**, Barbara, Dr. med. dent., Poliklinik für Zahnerhaltungskunde; Augustusplatz 2, 55131 Mainz, App. 3557
- Hägele**, Stefan, Dr. med., Klinik und Poliklinik für Neurologie
- Hake**, Iris, Klinik für Kommunikationsstörungen; Langenbeckstraße 1, Gebäude 403, 55131 Mainz, App. 2185
- Han**, Shan-Rui, Dr. med., Institut für Medizinische Mikrobiologie und Hygiene; Raum 939, Obere Zahlbacher Straße 67, 55131 Mainz, App. 3285
- Hansen**, Christiane, Dr. med., Psychiatrische Klinik und Poliklinik; Untere Zahlbacher Str. 8, 55131 Mainz, App. 2132
- Hansen**, Torsten, Dr. med., Institut für Pathologie; Reisingerweg, Geb. 706, 55101 Mainz, App. 7306
- Hansen**, Matthias, Dr. med., Klinik und Poliklinik für Unfallchirurgie; Raum 3.212, Ehrlichweg, 55131 Mainz, App. 2660
- Harsch-Menzel**, Gudrun, Dr. med., Klinik für Anästhesiologie; Ehrlichweg, Gebäude 505, 55101 Mainz
- Hartmann**, Rüdiger Ulrich, ZA, Poliklinik für Prothetik; Raum 340, Augustusplatz 2, 55131 Mainz, App. 2178
- Härter**, Sebastian, Dr. rer. nat., Psychiatrische Klinik und Poliklinik; Untere Zahlbacher Straße 8, 55131 Mainz, App. 6788
- Hast**, Hans-Jochem, Dr. med., Klinik und Poliklinik für Radiologie; Langenbeckstraße 1, Gebäude 210, UG, 55131 Mainz, App. 5190
- Hauf**, Barbara, Dr. med., (freigestellt), Klinik für Anästhesiologie; Ehrlichweg, Gebäude 505, 55101 Mainz
- Hawighorst-Knapstein**, Sabine, Dr. med., Fachärztin, Klinik und Poliklinik für Geburtshilfe und Frauenkrankheiten; Semmelweis-Weg, Geb. 102 C, 55101 Mainz, App. 6535
- Haxel**, Boris, Dr. med., Hals-, Nasen- und Ohren-Klinik und Poliklinik; Raum 2-23 Bau 403, Langenbeckstr. 1, 55101 Mainz, App. 4414
- Heid**, Florian, Dr. med., Klinik für Anästhesiologie; Ehrlichweg, Gebäude 505, 55101 Mainz
- Heimann**, Axel, Dr. med. vet., Institut für Neurochirurgische Pathophysiologie; Raum K-309, Czernyweg, Geb. 505, 55131 Mainz, App. 2986
- Heinermann**, Jens, Dr. med., Klinik und Poliklinik für Unfallchirurgie; Raum 3.220, Ehrlichweg, 55131 Mainz, App. 6507
- Heinrich**, Ulf-Rüdiger, Priv. Doz. Dr. rer. nat., Hals-, Nasen- und Ohren-Klinik und Poliklinik; Raum 2.528, Langenbeckstr. 1, Mainz, App. 4034
- Heinzel**, Ulrich, Klinik für Anästhesiologie; Ehrlichweg, Gebäude 505, 55101 Mainz
- Heling**, Annette, Dr. med., Klinik und Poliklinik für Radiologie; Raum 341, Gebäude 905, Obere Zahlbacher Straße 67 (Hochhaus), 55131 Mainz, App. 30028
- Helisch**, Andreas, Dr. med., Klinik und Poliklinik für Nuklearmedizin; Langenbeckstraße 1, Gebäude 210, 55131 Mainz, App. 3025
- Helou**, Leila, Klinik für Anästhesiologie; Ehrlichweg, Gebäude 505, 55101 Mainz
- Hengstenberg**, Matthias, Dr. med., Poliklinik für Prothetik; Raum 341, Augustusplatz 2, 55131 Mainz, App. 5078
- Herber**, Sascha, Dr. med., Klinik und Poliklinik für Radiologie; Langenbeckstraße 1, Gebäude 505, EG, 55131 Mainz, App. 2019
- Herbst**, Christoph, Klinik für Anästhesiologie; Ehrlichweg, Gebäude 505, 55101 Mainz
- Herkel**, Ulrike, Dr. med., Augenklinik und Poliklinik
- Hermanns**, Iris, Dipl.-Biol., Institut für Pathologie; Reisingerweg, Geb. 707, 55101 Mainz, App. 4204

- Herrmann**, Elke, Dr. med., Klinik für Anästhesiologie; Ehrlichweg, Gebäude 505, 55101 Mainz
- Herweling**, Annette, Klinik für Anästhesiologie; Ehrlichweg, Gebäude 505, 55101 Mainz
- Herwig**, Andreas, Klinik für Anästhesiologie; Ehrlichweg, Gebäude 505, 55101 Mainz
- Heussel**, Claus Peter, Dr. med., Klinik und Poliklinik für Radiologie; Langenbeckstraße 1, Gebäude 701, UG, 55131 Mainz, App. 7358
- Hevers**, Wulf, Dr. rer. nat., Psychiatrische Klinik und Poliklinik; Untere Zahlbacher Straße 8, 55131 Mainz, App. 6787
- Hey**, Otto, Dr. med., Oberarzt, Neurochirurgische Klinik und Poliklinik; Raum 2.560, Czernyweg, Gebäude 505, 55131 Mainz, App. 7364
- Hildner**, Kai, Dr. med., I. Medizinische Klinik und Poliklinik; Langenbeckstr. 1, 55101 Mainz, App. 2374
- Hiller**, Benjamin, Dr. med., Klinik für Anästhesiologie; Ehrlichweg, Gebäude 505, 55101 Mainz
- Hlawatsch**, Alexander, Dr. med., Klinik und Poliklinik für Radiologie; Langenbeckstraße 1, 55131 Mainz
- Hoffmann**, Gerhard, Dr. med., Orthopädische Klinik und Poliklinik; Pettenkoferweg, Geb. 503, 55131 Mainz, App. 2344
- Hoffmann**, Esther, Dr. med., Augenklinik und Poliklinik
- Hofmann**, Manfred, Dr. med., Oberarzt, Klinik und Poliklinik für Geburtshilfe und Frauenkrankheiten (Fachbereich 04-Medizin); Semmelweis-Weg, Geb. 102-C, 55101 Mainz
- Hofmann**, Sybil, Dr. med., Klinik und Poliklinik für Radiologie; Langenbeckstraße 1, Gebäude 210, EG, 55131 Mainz, App. 2499
- Hofmann**, Ludwig, Dr. med., Klinik für Anästhesiologie; Ehrlichweg, Gebäude 505, 55101 Mainz, App. 3085
- Höhle**, Philip, Dr. med., Klinik und Poliklinik für Unfallchirurgie; Raum 3.121, Ehrlichweg, 55131 Mainz, App. 2886
- Hoischen**, Susanne, Dr. med., I. Medizinische Klinik und Poliklinik; Helmholtzweg, 55131 Mainz, App. 7275
- Holtmann**, Martin, Dr. med., I. Medizinische Klinik und Poliklinik; Helmholtzweg, 55131 Mainz, App. 7275
- Höning**, Claus, Dr. med., Klinik für Anästhesiologie; Ehrlichweg, Gebäude 505, 55101 Mainz
- Hoppe**, Elke, Ärztin, Transfusionszentrale; Hochhaus Augustusplatz, Geb. 905, 55131 Mainz, App. 3218
- Humbert**, Till, Klinik für Anästhesiologie; Ehrlichweg, Gebäude 505, 55101 Mainz
- Hundsberger**, Thomas, Dr. med., Klinik und Poliklinik für Neurologie
- Hüwel**, Norbert, Dr. med., Oberarzt, Neurochirurgische Klinik und Poliklinik; Raum 2.537, Czernyweg, Gebäude 505, 55131 Mainz, App. 2394
- Ibe**, Michael, Dr. med., I. Medizinische Klinik und Poliklinik; Helmholtzweg, 55131 Mainz, App. 7275
- Jacob**, Jens, Dr. med., Klinik für Anästhesiologie; Ehrlichweg, Gebäude 505, 55101 Mainz
- Jacob-Heutmann**, Dorothee, Dr. med., Klinik und Poliklinik für Radiologie; Langenbeckstraße 1, Gebäude 210, UG, 55131 Mainz, App. 5190
- Jajcevic**, Ana, Klinik für Anästhesiologie; Ehrlichweg, Gebäude 505, 55101 Mainz
- Janik**, Ralph, Dr. med., Klinik für Anästhesiologie; Ehrlichweg, Gebäude 505, 55101 Mainz, App. 4114
- Jecker**, Peter, Priv. Doz. Dr. med., Hals-, Nasen- und Ohren-Klinik und Poliklinik; Raum 0.716, Langenbeckstr. 1, 55101 Mainz, App. 7361
- Jimenez-Garrido**, Elena, Dipl.-Inf., Institut für Med. Biometrie, Epidemiologie und Informatik; Raum 100-101, Obere Zahlbacher Str. 69, 55101 Mainz, App. 2022
- Jochum**, Tanja, ZA, Poliklinik für Prothetik; Raum 340, Augustusplatz 2, 55131 Mainz, App. 2178
- Kadalie**, Clemens Themba, Dr. med., Klinik und Poliklinik für Nuklearmedizin; Langenbeckstraße 1, Gebäude 210, 55131 Mainz, App. 2448
- Kaes**, Joachim, Dr. med., II. Medizinische Klinik und Poliklinik; App. 2741
- Kaewel**, Kristina, Klinik für Anästhesiologie; Ehrlichweg, Gebäude 505, 55101 Mainz
- Kalden**, Peter, Dr. med., Klinik und Poliklinik für Radiologie; Langenbeckstraße 1, Gebäude 701, UG, 55131 Mainz, App. 4056
- Kaluza**, Wiebke, Dr. med., I. Medizinische Klinik und Poliklinik; Helmholtzweg, 55131 Mainz, App. 7275
- Kamiar-Gilani**, Roya, Klinik und Poliklinik für Radiologie; Langenbeckstraße 1, Gebäude 210, UG, 55131 Mainz, App. 5190
- Kämmerer**, Marc, Dr. med., Klinik und Poliklinik für Radiologie; Langenbeckstraße 1, Gebäude 210, EG, 55131 Mainz, App. 2499
- Kantak**, Saskia, Klinik für Anästhesiologie; Ehrlichweg, Gebäude 505, 55101 Mainz
- Kanzler**, Stephan, Dr. med., I. Medizinische Klinik und Poliklinik; Helmholtzweg, 55131 Mainz, App. 7275

- Karajanev**, Paola, Dr. med., Klinik und Poliklinik für Neurologie
- Karmrodt**, Jens, Klinik für Anästhesiologie; Ehrlichweg, Gebäude 505, 55101 Mainz
- Kaufmann**, Thomas, Dr. rer. nat., Institut für Rechtsmedizin; Raum 03 221, Am Pulverturm 3, 55131 Mainz, App. 33294
- Kentner**, Rainer, Dr. med., Klinik für Anästhesiologie; Ehrlichweg, Gebäude 505, 55101 Mainz, App. 7169
- Kern**, Annett, Dr. med., Klinik und Poliklinik für Radiologie; Langenbeckstraße 1, Gebäude 210, EG, 55131 Mainz, App. 2499
- Kerz**, Thomas, Dr. med., Oberarzt, Neurochirurgische Klinik und Poliklinik; Raum 1.605, Cernyweg, Gebäude 505, 55101 Mainz, App. 2006
- Keßel**, Gerhard, Dr. med., Oberarzt, Neurochirurgische Klinik und Poliklinik; Raum 2.558, Czernyweg, Gebäude 505, 55131 Mainz, App. 2993
- Khan**, Martin, Hals-, Nasen- und Ohren-Klinik und Poliklinik; Langenbeckstr. 1, 55101 Mainz, App. 4272
- Kienzle**, Barbara, Psychiatrische Klinik und Poliklinik; Untere Zahlbacher Straße 8, 55131 Mainz, App. 2162
- Kiesslich**, Ralf, Dr. med., I. Medizinische Klinik und Poliklinik; Helmholtzweg, 55131 Mainz, App. 7275
- Kimbel**, Renate, Dr. med., Abteilung für Hygiene und Umweltmedizin; Raum 732, Hochhaus am Augustusplatz, 55131 Mainz, App. 32526
- Klein**, Gisela, Dr., Institut für Med. Biometrie, Epidemiologie und Informatik; Raum 216, Obere Zahlbacher Str. 69, 55101 Mainz, App. 6712
- Klimpe**, Sven, Dr. med., Klinik und Poliklinik für Neurologie
- Knitz**, Frank, Klinik für Anästhesiologie; Ehrlichweg, Gebäude 505, 55101 Mainz
- Köbler**, Andrea, Dr. med., Klinik für Anästhesiologie; Ehrlichweg, Gebäude 505, 55101 Mainz
- Koehler**, Jürgen, Priv. Doz. Dr. med., Klinik und Poliklinik für Neurologie; App. 5499
- Köhler**, Heinz-Hermann, Dr. med., Institut für Pathologie; Reisingerweg, Geb. 706, 55101 Mainz, App. 5066
- Kohler**, Birgit, Dr. med., Klinik für Kommunikationsstörungen; Langenbeckstraße 1, Gebäude 403, 55131 Mainz, App. 2182
- Kohlhase**, Volker, Klinik für Anästhesiologie; Ehrlichweg, Gebäude 505, 55101 Mainz
- Kohlmeyer**, Birgit, Dr. med., Poliklinik für Prothetik; Raum 342, Augustusplatz 2, 55131 Mainz, App. 5263
- Kohlschmidt**, Nicolai, Dr. med., Institut für Humangenetik; Langenbeckstr. 1, Gebäude 601, 4. Etage, 55101 Mainz, App. 5792
- Kopper**, Bernd, Dr. med., Urologische Klinik und Poliklinik; Pettenkoferweg, Gebäude 604, 55131 Mainz, Tel. 06131 17 1 + Piepser
- Körner**, Ines, Klinik für Anästhesiologie; Ehrlichweg, Gebäude 505, 55101 Mainz
- Koutsimpelas**, Dimitrios, Hals-, Nasen- und Ohren-Klinik und Poliklinik; Raum 219, Langenbeckstr. 1, 55101 Mainz, App. 5813
- Krahwinkel**, Thomas, Dr. med. dent., Poliklinik für Zahnerhaltungskunde; Augustusplatz 2, 55131 Mainz, App. 3058
- Kraus**, Stephan, Pathophysiologie; Raum 02-428, Duesbergweg 6, 55128 Mainz, App. 25773
- Krautkremer**, Petra, Dr. med., Klinik für Anästhesiologie; Ehrlichweg, Gebäude 505, 55101 Mainz
- Kreft**, Andreas, Dr. med., Institut für Pathologie; Reisingerweg, Geb. 706, 55101 Mainz, App. 3136
- Kreuzer**, Knut, Dr. med., I. Medizinische Klinik und Poliklinik; Helmholtzweg, 55131 Mainz, App. 7275
- Krist**, Romano, Dr. med., Augenklinik und Poliklinik
- Krump-Konvalinkova**, Vera, Dr. rer. nat., Institut für Pathologie; Reisingerweg, Geb. 706, 55101 Mainz, App. 4258
- Küchle**, Raphael, Dr. med., Klinik und Poliklinik für Unfallchirurgie; Raum 3.212, Ehrlichweg, 55131 Mainz, App. 3166
- Kuffner**, Hans-Dieter, Dr. med. dent., Klinik für Mund- Kiefer- und Gesichtschirurgie
- Kuhl**, Valerio, Dr. med., Klinik und Poliklinik für Neurologie
- Kuhlmann**, Astrid, Ärztin, Institut für Arbeits-, Sozial- und Umweltmedizin; Raum 312, Obere Zahlbacher Straße 67, 55131 Mainz, App. 30221
- Kühnemund**, Matthias, Dr. med., Hals-, Nasen- und Ohren-Klinik und Poliklinik; Raum 3.814, Langenbeckstr. 1, 55101 Mainz, App. 7361
- Kunde**, Marcel, Dr. med., Klinik für Anästhesiologie; Ehrlichweg, Gebäude 505, 55101 Mainz

- Kunz-Kostomanolakis**, Marika, Dr. med., Transfusionszentrale; Hochhaus Augustusplatz, Geb. 905, 55131 Mainz, App. 4402
- Kuprat**, Roland, Dipl.-Phys., Institut für Klinische Chemie und Laboratoriumsmedizin; App. 3263
- Kuroczynski**, Wlodzimierz, Dr. med., Klinik und Poliklinik für Herz-, Thorax- und Gefäßchirurgie; Raum 718, Helmholtzweg Geb. 601, 55101 Mainz, App. 2935
- Küstermann**, Berenice, Dr. med., Klinik und Poliklinik für Radiologie; Langenbeckstraße 1, Gebäude 210, UG, 55131 Mainz, App. 5190
- Lang**, Christian, Dr. med., Klinik für Anästhesiologie; Ehrlichweg, Gebäude 505, 55101 Mainz
- Lang**, Werner, Dr. rer. nat., Pathophysiologie; Raum 02-530, Duesbergweg 6, 55128 Mainz, App. 25778
- Laubert**, Anne, Dr. med., Klinik für Anästhesiologie; Ehrlichweg, Gebäude 505, 55101 Mainz
- Laumann**, Christina, Klinik und Poliklinik für Nuklearmedizin; Langenbeckstraße 1, Gebäude 210, 55131 Mainz, App. 6734
- Lauterbach**, Michael, Dr. med., II. Medizinische Klinik und Poliklinik; App. 2741
- Lewark**, Barbara, Dr. med., Klinik und Poliklinik für Geburtshilfe und Frauenkrankheiten; Semmelweis-Weg, Geb. 102-C, 55101 Mainz
- Lippert**, Karl Ludwig, Dr., Klinik für Kommunikationsstörungen; Langenbeckstraße 1, Gebäude 403, 55131 Mainz, App. 2188
- Lippold**, Rainer, Dipl.-Phys., Institut für Med. Biometrie, Epidemiologie und Informatik; Raum 105, Obere Zahlbacher Str. 69, 55191 Mainz, App. 3951
- Lochmann**, Matthias, Klinik und Poliklinik für Nuklearmedizin; Langenbeckstraße 1, Gebäude 210, 55131 Mainz, App. 6739
- Loos**, Anja, Dipl.-Stat., Institut für Med. Biometrie, Epidemiologie und Informatik; Raum 116, Obere Zahlbacher Str. 69, 55101 Mainz, App. 2433
- Lörch**, Bernd, Dr. phil., Dipl.-Psych., Psychiatrische Klinik und Poliklinik; Untere Zahlbacher Straße 8, 55131 Mainz, App. 2134
- Lott**, Carsten, Dr. med., Klinik für Anästhesiologie; Ehrlichweg, Gebäude 505, 55101 Mainz
- Lüchtenberg**, Charlotte, Dr. med., Augenklinik und Poliklinik
- Luckhaupt-Koch**, Kornelia, Dr. med., Klinik für Anästhesiologie; Ehrlichweg, Gebäude 505, 55101 Mainz
- Lüder**, Günther, Klinik und Poliklinik für Neurologie; App. 2966
- Macchiella**, Doris, Dr. med., Oberärztin, Klinik und Poliklinik für Geburtshilfe und Frauenkrankheiten; Semmelweis-Weg, Geb. 102-C, 55101 Mainz, App. 4135
- Mack**, Alexander, Klinik und Poliklinik für Kinderchirurgie (Kinderchirurgie); Raum Geb. 505, 8. OG, Langenbeckstr. 1, 55101 Mainz, App. 2439
- Mahlke**, Martina, Dr. med., Oberärztin, Klinik und Poliklinik für Geburtshilfe und Frauenkrankheiten; Raum 3.OG, Zi.3-614, Semmelweis-Weg, Geb. 102-C, 55101 Mainz, App. 2256
- Maidhof**, Armin, Dr. rer. nat., Ak. Dir., Pathobiochemie; Raum 04-321, 04-315, Duesbergweg 6, 55128 Mainz, App. 25227, 23185
- Maier**, Susanne, Dr. med., Klinik für Anästhesiologie; Ehrlichweg, Gebäude 505, 55101 Mainz
- Maimaitiming**, Ailaiti, Dr. med., II. Medizinische Klinik und Poliklinik; App. 2586
- Mang**, Christian, Dr. med., Abteilung Neuropharmakologie; Raum 1355, Obere Zahlbacher Straße 67, 55131 Mainz, App. 33192
- Mansion**, Boris, Klinik für Anästhesiologie; Ehrlichweg, Gebäude 505, 55101 Mainz
- Mantzke**, Ursula, Dr. med., Klinik für Anästhesiologie; Ehrlichweg, Gebäude 505, 55101 Mainz, App. 7248
- Markstaller**, Klaus, Dr. med., Klinik für Anästhesiologie; Ehrlichweg, Gebäude 505, 55101 Mainz
- Martin**, Yvonne Karin, Dr. med., Klinik für Anästhesiologie; Ehrlichweg, Gebäude 505, 55101 Mainz
- Marx**, Jürgen, Dr. med., Klinik und Poliklinik für Neurologie
- Marx**, Andreas, Dr. med., Institut für Pathologie; Reisingerweg, Geb. 706, 55101 Mainz, App. 3268
- Mauer-Groß**, Ursula, Dr. med., Institut für Medizinische Mikrobiologie und Hygiene; Raum 943, Obere Zahlbacher Straße 67, 55131 Mainz, App. 35477
- Maurer**, Christian, Psychiatrische Klinik und Poliklinik; Untere Zahlbacher Straße 8, 55131 Mainz, App. 2135
- Mayer**, Eckhard, Univ.-Prof. Dr. med., Klinik und Poliklinik für Herz-, Thorax- und Gefäßchirurgie; Raum 5.213, Ehrlichweg, Geb. 505, 5. OG, 55131 Mainz, App. 6894
- Mayer**, Arnulf, Dr. med., Pathophysiologie; Raum 02-421, Duesbergweg 6, 55128 Mainz, App. 25203
- Mayer-Popken**, Otfried, Dr. rer. nat., Institut für Arbeits-, Sozial- und Umweltmedizin; Raum 338, Obere Zahlbacher Straße 67, 55131 Mainz, App. 33119

- Mazanek**, Martin, Dr., Institut für Neuroradiologie; Raum 2.622, Langenbeckstrasse 1, 55101 Mainz, App. 5324
- Meckes**, Stephanie, Dr. med., Klinik und Poliklinik für Neurologie
- Meinig**, Holger, Dr. med., Orthopädische Klinik und Poliklinik; Pettenkoferweg, Geb. 503, 55131 Mainz, App. 2344
- Meisenzahl**, David, Klinik für Anästhesiologie; Ehrlichweg, Gebäude 505, 55101 Mainz
- Melvan**, Marijana, Klinik für Anästhesiologie; Ehrlichweg, Gebäude 505, 55101 Mainz
- Menzel**, Nicole, Dr. med., Orthopädische Klinik und Poliklinik; Pettenkoferweg, Geb. 503, 55131 Mainz, App. 2343
- Mertens**, Dirk, Assistenzarzt, II. Medizinische Klinik und Poliklinik; Reisingerweg, 55131 Mainz
- Metzmann**, Ute, Dr. med., Klinik und Poliklinik für Radiologie; Langenbeckstraße 1, Gebäude 210, UG, 55131 Mainz, App. 5190
- Mewes**, Torsten, Dr. med., Hals-, Nasen- und Ohren-Klinik und Poliklinik; Raum 3.813, Langenbeckstr. 1, 55101 Mainz, App. 2620
- Meyenburg**, Walter, Dr. med., Klinik und Poliklinik für Radiologie; Langenbeckstraße 1, Gebäude 401, Station H2B, 55131 Mainz, App. 2803
- Meyer**, Christine, Dr. med. dent., Poliklinik für Zahnärztliche Chirurgie; Augustusplatz 2, 53101 Mainz
- Meyer**, Roland, Dr. med., Klinik für Anästhesiologie; Ehrlichweg, Gebäude 505, 55101 Mainz
- Meyer**, Gerrit, Poliklinik für Zahnerhaltungskunde; Augustusplatz 2, 55131 Mainz, App. 3562
- Michaelis**, Dirk, Dr. med., Klinik für Anästhesiologie; Ehrlichweg, Gebäude 505, 55101 Mainz
- Michel**, Delia, Dr. med., Augenklinik und Poliklinik
- Möhler**, Markus, Dr. med., I. Medizinische Klinik und Poliklinik; Raum Geb. 206, Zi. 203, Helmholtzweg, 55131 Mainz, App. 7275
- Mohr**, Walter, Dipl.-Ing., Klinik und Poliklinik für Radiologie; Langenbeckstraße 1, Gebäude 210, UG, 55131 Mainz, App. 3042
- Mokler**, Florian, Dr. med., Klinik und Poliklinik für Radiologie; Langenbeckstraße 1, Gebäude 505, EG, 55131 Mainz, App. 2019
- Mönk**, Stefan, Dr. med., Klinik für Anästhesiologie; Ehrlichweg, Gebäude 505, 55101 Mainz, App. 5480
- Morbach**, Thomas, Dr. med. dent., Klinik für Mund- Kiefer- und Gesichtschirurgie
- Müller**, Thomas, Dipl.-Psych., Klinik und Poliklinik für Psychosomatische Medizin und Psychotherapie; Raum 3.214, Bau 920, Untere Zahlbacher Straße 8, 55131 Mainz, App. 7381
- Müller**, Matthias J., Dr. med., Dipl.-Psych., Psychiatrische Klinik und Poliklinik; Untere Zahlbacher Straße 8, 55131 Mainz, App. 7363 3950
- Müller**, Hildegard, Dr. med., (beurlaubt), Psychiatrische Klinik und Poliklinik; Untere Zahlbacher Straße 8, 55131 Mainz
- Müller**, Christina, Dr. med., Klinik für Anästhesiologie; Ehrlichweg, Gebäude 505, 55101 Mainz
- Müller-Bongartz**, Frank, Dr. med., Klinik und Poliklinik für Unfallchirurgie; Raum E.532.1, Ehrlichweg, 55131 Mainz, App. 5298; Am Fort Weisenau 7, 55130 Mainz, Tel. 06131-999818, Fax. 06131-999819
- Munz**, Winfried, Dr. med., Klinik und Poliklinik für Geburtshilfe und Frauenkrankheiten; Semmelweis-Weg, Geb. 102-C, 55101 Mainz, App. 7049
- Müth**, Franziska, Klinik und Poliklinik für Radiologie; Langenbeckstraße 1, Gebäude 401, Station H2B, 55131 Mainz, App. 2308
- Nalenz**, Barbara, Dr. med., Assistenzärztin, II. Medizinische Klinik und Poliklinik; Raum Bau 701, 5. OG Ultraschall, Reisingerweg, 55131 Mainz, App. 2726
- Napiontek**, Ulrike, Dr. med., Klinik für Kommunikationsstörungen; Langenbeckstraße 1, Gebäude 403, 55131 Mainz, App. 2183
- Nedelmann**, Max, Dr. med., Klinik und Poliklinik für Neurologie
- Neubert**, Susanne, Dr. med., Klinik und Poliklinik für Geburtshilfe und Frauenkrankheiten; Semmelweis-Weg, Geb.102-C, 55101 Mainz, App. 2615
- Neufang**, Achim, Dr. med., Klinik und Poliklinik für Herz-, Thorax- und Gefäßchirurgie (Gefäßchirurgie); Raum 5.206, Ehrlichweg, Geb. 505, 5. OG, 55131 Mainz, App. 7079
- Nickel**, Ralf, Dr. med., Klinik und Poliklinik für Psychosomatische Medizin und Psychotherapie (Oberarzt Station); Untere Zahlbacher Straße 8, 55131 Mainz, App. 7381
- Nickel**, Otmar, Dr. rer. nat., Ph.D., Klinik und Poliklinik für Nuklearmedizin; Langenbeckstraße 1, Gebäude 210, 55131 Mainz, App. 3766
- Nilges**, Katja, ÄiP, Klinik und Poliklinik für Geburtshilfe und Frauenkrankheiten; Semmelweis-Weg, Geb. 102-C, 55101 Mainz

- Nill**, Marco Andreas, Dr. med., Klinik und Poliklinik für Neurologie
Nolle, Felicitas, Dr. med., Klinik und Poliklinik für Neurologie
Noppens, Rüdiger, Klinik für Anästhesiologie; Ehrlichweg, Gebäude 505, 55101 Mainz
Nuss, Volker, Dr. med., Klinik und Poliklinik für Radiologie; Langenbeckstraße 1, Gebäude 210, EG, 55131 Mainz, App. 2499
Oberholzer, Katja, Dr. med., Klinik und Poliklinik für Radiologie; Langenbeckstraße 1, Gebäude 505, EG, 55131 Mainz, App. 2019
Omogbehin, Babatunde, Dr. med., II. Medizinische Klinik und Poliklinik; Reisingerweg, 55131 Mainz
Paczynski von, Stephan, Dr. med., Klinik für Anästhesiologie; Ehrlichweg, Gebäude 505, 55101 Mainz
Pahernik, Sascha, Dr. med., Urologische Klinik und Poliklinik; Pettenkoferweg, Gebäude 604, 55131 Mainz, Tel. 06131 17 1 + Piepser
Pees, Klaus-Jürgen, Dr. rer. nat., Transfusionszentrale; Hochhaus Augustusplatz, Geb. 905, 55131 Mainz, App. 3093
Pelster, Herbert, Dipl.-Ing., Hals-, Nasen- und Ohren-Klinik und Poliklinik; Raum 2.505, Langenbeckstr. 1, 55101 Mainz, App. 6865
Peters, Kirsten, Dr. rer. nat., Institut für Pathologie; Reisingerweg, Geb. 707, 55101 Mainz, App. 4522
Peters, Ole, Klinik für Anästhesiologie; Ehrlichweg, Gebäude 505, 55101 Mainz
Petersen, Steffen, Dr. med., II. Medizinische Klinik und Poliklinik; Reisingerweg, 55131 Mainz
Petry, Sven, Urologische Klinik und Poliklinik; Pettenkoferweg, Gebäude 604, 55131 Mainz, Tel. 06131 17 1 + Piepser
Pfitzenmaier, Jesco, Dr. med., Urologische Klinik und Poliklinik; Pettenkoferweg, Gebäude 604, 55131 Mainz, Tel. 06131 17 1
Pietrek, Dorota, Poliklinik für Zahnerhaltungskunde; Augustusplatz 2, 55131 Mainz, App. 3058
Pilch, Henryk, Dr. med., Facharzt, Klinik und Poliklinik für Geburtshilfe und Frauenkrankheiten (Fachbereich 04-Medizin); Raum EG, Laborbereich, Semmelweis-Weg, Geb. 102, 55101 Mainz, App. 2683
Pistorius, Alexander, Dr. med. dent., Akad.Rat, Poliklinik für Zahnerhaltungskunde; Augustusplatz 2, 55131 Mainz, App. 3557
Pittrof, Marcus, Poliklinik für Zahnerhaltungskunde; Augustusplatz 2, 55131 Mainz, App. 3562
Podlech, Jürgen, Dr. med., Virologische Diagnostik, Institut für Virologie; Raum 634/644, Obere Zahlbacher Str. 67 (Hochhaus), 55131 Mainz, App. 33134
Pogodsky, Tilousha, Dr. med., Hals-, Nasen- und Ohren-Klinik und Poliklinik; Raum 3.831, Langenbeckstr. 1, 55101 Mainz
Post, Felix, Dr. med., II. Medizinische Klinik und Poliklinik; Reisingerweg, 55131 Mainz
Przibille, Oliver, Dr. med., II. Medizinische Klinik und Poliklinik; Raum 323, Bau 209, Reisingerweg, 55131 Mainz
Raab, Peter, Dr. med., Klinik und Poliklinik für Radiologie; Langenbeckstraße 1, Gebäude 505, EG, 55131 Mainz, App. 2019
Rabe, Holger, Dr. rer. nat., Psychiatrische Klinik und Poliklinik; Untere Zahlbacher Straße 8, 55131 Mainz, App. 6787
Raskin, Gisela, Dr. med., Klinik für Anästhesiologie; Ehrlichweg, Gebäude 505, 55101 Mainz
Reber, Helmut, Dipl.-Phys., Klinik und Poliklinik für Nuklearmedizin; Langenbeckstraße 1, Gebäude 210, 55131 Mainz, App. 2646
Reiff, Klaus, Dr. med., Klinik für Anästhesiologie; Ehrlichweg, Gebäude 505, 55101 Mainz
Reuter, Martin, Dr. med., Klinik und Poliklinik für Unfallchirurgie; Raum 3.222, Ehrlichweg, 55131 Mainz, App. 2662
Ribel, Elena, Klinik für Anästhesiologie; Ehrlichweg, Gebäude 505, 55101 Mainz
Richter, Bärbel, Klinik für Anästhesiologie; Ehrlichweg, Gebäude 505, 55101 Mainz
Rienäcker, Jürgen, Dr. rer. nat., Anatomisches Institut: Makroskopie; Raum 01 475, Becherweg 13, 55128 Mainz, App. 23201
Ries, Markus, Dr. med., II. Medizinische Klinik und Poliklinik; Reisingerweg, 55131 Mainz
Ringel, Kurt, Dr. med., Institut für Neuroradiologie; Raum Bau 505 Zi.2.621, Langenbeckstrasse 1, 55101 Mainz, App. 2296
Röhr, Ute, Dr. med., Psychiatrische Klinik und Poliklinik; Untere Zahlbacher Straße 8, 55131 Mainz, App. 3596
Röhrich, Jörg, Dr. rer. nat., Institut für Rechtsmedizin; Raum 02 255, Am Pulverturm 3, 55131 Mainz, App. 32186

- Rösler**, Hans-Peter, Dr. med., Klinik und Poliklinik für Radiologie; Langenbeckstraße 1, Gebäude 210, EG, 55131 Mainz, App. 6879
- Roth**, Walter, Dr. med., Klinik für Anästhesiologie; Ehrlichweg, Gebäude 505, 55101 Mainz
- Rude**, Jürgen, Dr. med. Dipl. Biol., AOR, Anatomisches Institut: Makroskopie; Raum 01481, Becherweg 13, 55099 Mainz, App. 23493
- Rümelin**, Andreas, Dr. med., Klinik für Anästhesiologie; Ehrlichweg, Gebäude 505, 55101 Mainz, App. 2793
- Runkel**, Stefan, Dipl.-Biol., Transfusionszentrale (Infektionsserologie); Raum 209, Hochhaus Augustusplatz, Geb. 905, 55131 Mainz, App. 3214
- Salamon**, Thomas, Dr. med., Psychiatrische Klinik und Poliklinik; Untere Zahlbacher Straße 8, 55131 Mainz, App. 4273
- Sander**, Sabine, Dr. phil., Medizinhistorisches Institut; Raum 00155, Am Pulverturm 13, 55131 Mainz, App. 37343
- Sanwald**, Burkhard, Dr. med., I. Medizinische Klinik und Poliklinik; Raum Bau 603, Langenbeckstr. 1, 55101 Mainz, App. 2827
- Sauer**, Oliver, Dr. med., II. Medizinische Klinik und Poliklinik; App. 2741
- Savvidis**, Savvas, Dr. med., II. Medizinische Klinik und Poliklinik; Reisingerweg, 55131 Mainz
- Schädler**, Michael Maria, Dr. med., Poliklinik für Prothetik; Raum 334 A, Augustusplatz 2, 55131 Mainz, App. 2102
- Schadmand-Fischer**, Simin, Dr. med., Klinik und Poliklinik für Radiologie; Langenbeckstraße 1, Gebäude 701, UG, 55131 Mainz, App. 5156
- Schäfer**, Matthias, Dr. med., Klinik für Anästhesiologie; Ehrlichweg, Gebäude 505, 55101 Mainz, App. 2636
- Schäfer**, Astrid, Dr. rer. nat., Diplom-Mineraloge, Ak. ORätin, Institut für Zahnärztliche Werkstoffkunde und Technologie; Raum 10, Anselm-Franz-von-Bentzelweg 14, 55128 Mainz, App. 22316
- Schaffner**, Helga Maria, Dr. med., Poliklinik für Prothetik; Raum 334, Augustusplatz 2, 55131 Mainz, App. 7385
- Scharfenberger**, Martin, Dr. med., Klinik für Kommunikationsstörungen; Langenbeckstraße 1, Gebäude 403, 55131 Mainz, App. 2184
- Scheidt**, Eberhard, Dr. med., Institut für Med. Biometrie, Epidemiologie und Informatik; Raum 206, Obere Zahlbacher Str. 69, 55101 Mainz, App. 3102
- Schellens**, Dagmar, Dr. med., Klinik und Poliklinik für Psychosomatische Medizin und Psychotherapie; Raum 3.214, Untere Zahlbacher Straße 8, 55131 Mainz, App. 5485
- Scherer**, Guido, Dr. med., Klinik für Anästhesiologie; Ehrlichweg, Gebäude 505, 55101 Mainz
- Scheurich**, Armin, Dipl.-Psych., Psychiatrische Klinik und Poliklinik; Untere Zahlbacher Straße 8, 55131 Mainz, App. 2152
- Schicketanz**, Karl-Heinz, Dr. med., Institut für Med. Biometrie, Epidemiologie und Informatik; Raum 208, Obere Zahlbacher Str. 69, 55101 Mainz, App. 3104
- Schindel**, Christine, Dr. med., Institut für Medizinische Mikrobiologie und Hygiene; Raum 939, Obere Zahlbacher Straße 67, 55131 Mainz, App. 32865
- Schindler**, Holger, Dr. med., Klinik und Poliklinik für Neurologie
- Schindler**, Susanne, Dr. med., Institut für Pathologie; Reisingerweg, Geb. 706, 55101 Mainz, App. 3266
- Schmenger**, Ralf-Patrick, Dr. med., Klinik für Anästhesiologie; Ehrlichweg, Gebäude 505, 55101 Mainz
- Schmidt**, Marcus, Dr. med., Facharzt, Klinik und Poliklinik für Geburtshilfe und Frauenkrankheiten; Semmelweis-Weg, 102-C, 55101 Mainz
- Schmidt-Glitzer**, Albrecht, Klinik für Anästhesiologie; Ehrlichweg, Gebäude 505, 55101 Mainz
- Schmiedt**, Walther, Priv. Doz. Dr. med., Klinik und Poliklinik für Herz-, Thorax- und Gefäßchirurgie (Gefäßchirurgie); Raum 5.220, Ehrlichweg, Geb. 505, 5. OG, 55101 Mainz, App. 2282
- Schmitt**, Melanie, Dipl.-Phys., Klinik und Poliklinik für Radiologie; Langenbeckstraße 1, 55131 Mainz, App. 6882
- Schmitt**, Ulrich, Dr. rer. nat., Psychiatrische Klinik und Poliklinik; Untere Zahlbacher Straße 8, 55131 Mainz, App. 3223
- Schmitt**, Steffen, Dr. rer. nat., Institut für Toxikologie; Raum 340, Obere Zahlbacher Str. 67, 55131 Mainz, App. 30219
- Schmitz**, Sabine, Dr. med., Augenklinik und Poliklinik; Raum C 0 626, App. 2456
- Schneider**, Jens, Klinik und Poliklinik für Radiologie; Langenbeckstraße 1, Gebäude 503, EG, 55131 Mainz, App. 2431

- Schneider-Raetzke**, Brigitte, Dr. med., Institut für Humangenetik; Langenbeckstraße 1, Gebäude 601, 4. Etage, 55101 Mainz, App. 5794
- Schöllner**, Carsten, Dr. med., Oberarzt, Orthopädische Klinik und Poliklinik; Pettenkoferweg, 55131 Mainz, App. 7198
- Scholz**, Alexander, Klinik für Anästhesiologie; Ehrlichweg, Gebäude 505, 55101 Mainz
- Schönefuß**, Götz, Dipl.-Psych., Klinik und Poliklinik für Geburtshilfe und Frauenkrankheiten; Raum Zi. 116, Paul-Ehrlich-Ehrlich, Geb. 405, 55101 Mainz, App. 6535
- Schramm**, Christoph, Dr. med., I. Medizinische Klinik und Poliklinik; Langenbeckstr. 1, 55101 Mainz, App. 7275
- Schreiber**, Elke, Dr. med., Klinik und Poliklinik für Radiologie; Langenbeckstraße 1, Gebäude 210, UG, 55131 Mainz, App. 5190
- Schreiber**, Jutta, Dr. med., I. Medizinische Klinik und Poliklinik; Helmholtzweg, 55131 Mainz, App. 7275
- Schreiner**, Oliver, Dr. med., I. Medizinische Klinik und Poliklinik; Raum Geb. 206, Dialyse, Langenbeckstr. 1, 55101 Mainz, App. 2213
- Schröder**, Annette, Dr. med., Urologische Klinik und Poliklinik; Pettenkoferweg, Gebäude 604, 55131 Mainz, Tel. 06131 17 1
- Schuchmann**, Markus, Dr. med., I. Medizinische Klinik und Poliklinik; Langenbeckstr. 1, 551031 Mainz, App. 5740
- Schulz**, Gerhard, Dr. med., Schwerpunkt Endokrinologie und Stoffwechselerkrankungen; Naunynweg, Gebäude 402, 55101 Mainz, App. 2831
- Schuon**, Robert Alexander, Hals-, Nasen- und Ohren-Klinik und Poliklinik; Langenbeckstr. 1, 55101 Mainz, App. 7361
- Schütz**, Michael, Klinik für Anästhesiologie; Ehrlichweg, Gebäude 505, 55101 Mainz
- Schüz**, Joachim, Dr., Institut für Med. Biometrie, Epidemiologie und Informatik; Raum 107, Obere Zahlbacher Str. 69, 55101 Mainz, App. 3113
- Schwab**, Rainer, Dr. med., Klinik für Anästhesiologie; Ehrlichweg, Gebäude 505, 55101 Mainz, App. 7248
- Schwab**, Michael, Dr. med., Klinik für Anästhesiologie; Ehrlichweg, Gebäude 505, 55101 Mainz
- Schweden**, Franz, Dr. med., Klinik und Poliklinik für Radiologie; Raum E 422, Gebäude 505, EG, Langenbeckstraße 1, 55131 Mainz, App. 6784
- Schwepe**, Janine, ZÄ, Poliklinik für Prothetik; Raum 342, Augustusplatz 2, 55131 Mainz, App. 5263
- Selinka**, Hans-Christoph, Dr. rer. nat., Institut für Medizinische Mikrobiologie und Hygiene; Raum 911, Obere Zahlbacher Str. 67, 55101 Mainz, App. 30211
- Selivanova**, Oksana, Dr. med., Hals-, Nasen- und Ohren-Klinik und Poliklinik; Raum 526, Langenbeckstr. 1, 55101 Mainz, App. 3353
- Sergl**, Marita, Dipl.-Math., Institut für Med. Biometrie, Epidemiologie und Informatik; Raum 100, Obere Zahlbacher Str. 69, 5101 Mainz, App. 2022
- Seyfeddinipur**, Nosratollah, Dr. med., Psychiatrische Klinik und Poliklinik; Untere Zahlbacher Straße 8, 55131 Mainz, App. 7338
- Siebler**, Jürgen, Dr. med., I. Medizinische Klinik und Poliklinik; Helmholtzweg, 55131 Mainz, App. 7275
- Siegel**, Ekkehard, Dr. med., Institut für Medizinische Mikrobiologie und Hygiene; Raum 839, Obere Zahlbacher Straße 67, 55131 Mainz, App. 3635
- Sießmeier**, Thomas, Dr. med., Klinik und Poliklinik für Nuklearmedizin; Langenbeckstraße 1, Gebäude 210, 55131 Mainz, App. 3025
- Simiantonaki**, Nektaria, Dr. med., Institut für Pathologie; Reisingerweg, Geb. 706, 55101 Mainz, App. 4003
- Sonnentag**, Sandra, Dr. med., Klinik und Poliklinik für Psychosomatische Medizin und Psychotherapie; Raum 3.201, Bau 920, Untere Zahlbacher Straße 8, 55131 Mainz, App. 2195
- Souquet**, Jochen, Klinik für Anästhesiologie; Ehrlichweg, Gebäude 505, 55101 Mainz
- Spielmann**, Mechtild, Dr. med., Abteilung für Hygiene und Umweltmedizin; Raum 733, Hochhaus am Augustusplatz, 55131 Mainz, App. 33124
- Spix**, Claudia, Dr. rer. nat., Institut für Med. Biometrie, Epidemiologie und Informatik; Raum 114, Obere Zahlbacher Str. 69, 55101 Mainz, App. 6852
- Stassen**, Michael, Dr. rer. nat., Institut für Immunologie; Obere Zahlbacher Straße 67, 55131 Mainz, App. 33350
- Staubach**, Petra, Dr. med., Hautklinik (Dermatologie); Helmholtzweg, 55131 Mainz, App. 7189
- Stein**, Bernhard, Arzt, Institut für Arbeits-, Sozial- und Umweltmedizin; Raum 311, Obere Zahlbacher Straße 67, 55131 Mainz, App. 36046

- Stein**, Raimund, Dr. med., Urologische Klinik und Poliklinik; Pettenkoferweg, Gebäude 604, 55131 Mainz, Tel. 06131 17 1 + Piepser
- Steiner**, Eric, Dr. med., Facharzt, Klinik und Poliklinik für Geburtshilfe und Frauenkrankheiten (Fachbereich 04-Medizin); Raum 3.OG, Zi. 3-602, Semmelweis-Weg, Geb. 102-C, 55101 Mainz, App. 7314
- Stender**, Elmar, Dr. rer. nat., Diplom-Chemiker, Ak. ORat, Institut für Zahnärztliche Werkstoffkunde und Technologie; Raum ZMK 5-539, Augustusplatz 2, 55131 Mainz, App. 3076
- Stepniak**, Andreas, Klinik für Anästhesiologie; Ehrlichweg, Gebäude 505, 55101 Mainz
- Stetter**, Susanne, Hals-, Nasen- und Ohren-Klinik und Poliklinik; Langenbeckstr. 1, 55101 Mainz, App. 7361
- Stier**, Ulrike, Dr. med., Orthopädische Klinik und Poliklinik; Pettenkoferweg, 55131 Mainz, App. 2361
- Stoffelns**, Bernhard, Dr. med., Augenklinik und Poliklinik; Raum B 3730, App. 7133
- Strand**, Susanne, Dr. rer. nat., I. Medizinische Klinik und Poliklinik; Helmholtzweg, 55131 Mainz, App. 7275
- Strand**, Dennis, PhD., I. Medizinische Klinik und Poliklinik; Helmholtzweg, 55131 Mainz, App. 7275
- Strecker**, Ulrich, Dr. med., Klinik für Anästhesiologie; Ehrlichweg, Gebäude 505, 55101 Mainz, App. 7171
- Stripf**, Tobias, Dr. med., Hals-, Nasen- und Ohren-Klinik und Poliklinik; Langenbeckstr. 1, 55101 Mainz, App. 3353
- Struss**, Hans-Garlich, Dipl.-Inf., Institut für Klinische Chemie und Laboratoriumsmedizin; Raum 1. Stock, Naunynweg, Gebäude 207, 55101 Mainz, App. 2661
- Sucke**, Bernhard, Dr. med., I. Medizinische Klinik und Poliklinik (Facharzt für Innere Medizin); Langenbeckstr. 1, 55101 Mainz, App. 7275
- Teifke**, Andrea, Dr. med., Klinik und Poliklinik für Radiologie; Langenbeckstraße 1, Gebäude 210, EG, 55131 Mainz, App. 7353
- Tekyatan**, Haki, Poliklinik für Zahnerhaltungskunde; Augustusplatz 2, 55131 Mainz, App. 3058
- Theiß**, Margrit, Dr. med., Klinik für Anästhesiologie; Ehrlichweg, Gebäude 505, 55101 Mainz
- Thierbach**, Jutta, Dr. med., Transfusionszentrale; Hochhaus Augustusplatz, Geb. 905, 55131 Mainz, App. 3218
- Thierbach**, Andreas, Dr. med., Klinik für Anästhesiologie; Ehrlichweg, Gebäude 505, 55101 Mainz, Tel. 06131 17 1
- Thomas**, Stefanie, Dipl. hum-biol. MPH, Institut für Med. Biometrie, Epidemiologie und Informatik; Obere Zahlbacher Str. 69, 55101 Mainz, App. 6713
- Thümmler**, Björn, Dr. med., Klinik und Poliklinik für Neurologie
- Tilling**, Astrid, Dr. med. dent., Institut für Zahnärztliche Werkstoffkunde und Technologie; Raum 8, Anselm-Franz-von-Bentzel-Weg 14, 55128 Mainz, App. 23740
- Tonn**, Peter, Psychiatrische Klinik und Poliklinik; Untere Zahlbacher Straße 8, 55131 Mainz, App. 2130
- Trabert**, Angelika, Klinik für Anästhesiologie; Ehrlichweg, Gebäude 505, 55101 Mainz
- Trautwein**, Mark, Institut für Zahnärztliche Werkstoffkunde und Technologie; Anselm-Franz-von-Bentzelweg 14, 55128 Mainz, App. 23740
- Treinen**, Franz-Joachim, Dr. med. dent., Poliklinik für Zahnerhaltungskunde; Augustusplatz 2, 55131 Mainz, App. 7157
- Trellakis**, Sokratis, Hals-, Nasen- und Ohren-Klinik und Poliklinik; Langenbeckstr. 1, 55101 Mainz, App. 7361
- Tropine**, Andrei, Institut für Neuroradiologie; Raum Bau 505, Zi 2.604, Langenbeckstrasse 1, 55101 Mainz, App. 2078
- Trouet**, Susan, Dr. med., Institut für Pathologie; Reisingerweg, Geb. 706, 55101 Mainz, App. 7306
- Tüttenberg**, Andrea, Dr. med., Hautklinik (Dermatologie); Helmholtzweg, 55131 Mainz
- Tzanova**, Irene, Dr. med. Dr. (BG), Klinik für Anästhesiologie; Ehrlichweg, Gebäude 505, 55101 Mainz, App. 3570
- Unger**, Ronald E., PD Dr., Institut für Pathologie; Reisingerweg, Geb. 707, 55101 Mainz, App. 4522
- Vernaleken**, Ingo, Dr. med., Psychiatrische Klinik und Poliklinik; Untere Zahlbacher Straße 8, 55131 Mainz, App. 2145
- Vetter**, Thomas, Dr. med., Orthopädische Klinik und Poliklinik; Pettenkoferweg, 55131 Mainz, App. 2334
- Victor**, Anja, Dipl.-Math., Institut für Med. Biometrie, Epidemiologie und Informatik; Raum 115, Obere Zahlbacher Str. 69, 55101 Mainz, App. 6853
- Visbeck**, Anke, Dr. med., Klinik und Poliklinik für Neurologie
- Vogel**, Annette, Dr. med., Augenklinik und Poliklinik

- Vogel**, Norbert, Dr. med., Klinik und Poliklinik für Radiologie; Langenbeckstraße 1, Gebäude 701, UG, 55131 Mainz, App. 4056
- Vogel**, Hagen, Dipl.-Phys., Physiologie; Raum 04-525, Duesbergweg 6, 55128 Mainz, App. 25760
- Vollmer**, Martin, Dr. med., Klinik für Anästhesiologie; Ehrlichweg, Gebäude 505, 55101 Mainz
- Völter-Mahlknecht**, Susanne, Dr. med., Institut für Arbeits-, Sozial- und Umweltmedizin; Raum 300c, Obere Zahlbacher Str. 67, 55131 Mainz, App. 33629
- Voltmer**, Wolff, Klinik und Poliklinik für Unfallchirurgie; Raum 3.212, Ehrlichweg, 55131 Mainz, App. 3166
- Vomweg**, Toni, Dr. med., Klinik und Poliklinik für Radiologie; Langenbeckstraße 1, Gebäude 210, EG, 55131 Mainz, App. 5154
- von Mach**, Marc-Alexander, Dr. med., II. Medizinische Klinik und Poliklinik; Raum Station 209 I A, Reisingerweg, 55131 Mainz, App. 2741
- von Stebut**, Esther, Dr. med., Hautklinik; Raum EG 0003, Obere Zahlbacher Straße 63, 55131 Mainz, App. 5731
- Vucurevic**, Goran, Dipl.-Phys., Institut für Neuroradiologie (MR-Physiker); Raum Bau 601 Zi 522, 55101 Mainz, App. 2029
- Wagner**, Markus, Dipl.-Inf., Institut für Med. Biometrie, Epidemiologie und Informatik; Raum 104, Obere Zahlbacher Str. 69, 55101 Mainz, App. 4471
- Wagner**, Volker, Dr. med., I. Medizinische Klinik und Poliklinik; Langenbeckstr. 1, 55101 Mainz, App. 7275
- Wahl**, Jochen, Dr. med., Augenklinik und Poliklinik; App. 2589
- Wahlen**, Bianca Maria, Dr. med., Klinik für Anästhesiologie; Ehrlichweg, Gebäude 505, 55101 Mainz
- Wallerath**, Thomas, Dr. rer. nat., Pharmakologisches Institut; Raum 1151, Obere Zahlbacher Straße 67, 55131 Mainz, App. 30167
- Wandel**, Eveline, Dr. med., Ak. ORätin, I. Medizinische Klinik und Poliklinik; Helmholtzweg, 55131 Mainz, App. 7393 (Mz 223423)
- Wangemann**, Birgit, Dr. med., Klinik für Anästhesiologie; Ehrlichweg, Gebäude 505, 55101 Mainz
- Weinmann**, Arndt, Dr. med., I. Medizinische Klinik und Poliklinik; Helmholtzweg, 55131 Mainz, App. 7275
- Weise**, Kerstin, Dr. rer. nat., Virologische Diagnostik, Institut für Virologie; Raum 644, Obere Zahlbacher Str. 67 (Hochhaus), 55131 Mainz, App. 33134
- Wellek**, Brigitte, Dr. med., Institut für Humangenetik; Langenbeckstraße 1, Gebäude 601, 4. Etage, 55101 Mainz, App. 5789
- Wentaschek**, Stefan, Dr. med., Poliklinik für Prothetik; Raum 334, Augustusplatz 2, 55131 Mainz, App. 7385
- Wicht**, Susanne, Dr. med., Klinik und Poliklinik für Neurologie
- Wiechelt**, Jascha, II. Medizinische Klinik und Poliklinik; App. 2741
- Wiesner**, Christoph, Dr. med., Urologische Klinik und Poliklinik; Pettenkoferweg, Gebäude 604, 55131 Mainz, Tel. 06131 171 + Piepser
- Windirsch**, Michael, Dr. med., Klinik für Anästhesiologie; Ehrlichweg, Gebäude 505, 55101 Mainz
- Wirtz**, Helmut, Dipl.-Inf., Institut für Klinische Chemie und Laboratoriumsmedizin; Raum 1. Stock, Naunynweg, Gebäude 207, 55101 Mainz, App. 3263
- Wisser**, Gregor, Dr. med., Klinik für Anästhesiologie; Ehrlichweg, Gebäude 505, 55101 Mainz
- Wittenmeier**, Eva, Dr. med., Klinik für Anästhesiologie; Ehrlichweg, Gebäude 505, 55101 Mainz
- Wöhr**, Markus, Urologische Klinik und Poliklinik; Raum E 163, Pettenkoferweg, Gebäude 604, 55131 Mainz, App. 2304
- Wolcke**, Benno, Dr. med., Klinik für Anästhesiologie; Ehrlichweg, Gebäude 505, 55101 Mainz
- Wolf**, Sieglinde, Ärztin, Transfusionszentrale; Hochhaus Augustusplatz, Geb. 905, 55131 Mainz, App. 3218
- Wulgaris**, Susanne, Dr. med., Klinik und Poliklinik für Geburtshilfe und Frauenkrankheiten; Semmelweis-Weg, Geb. 102-C, 55101 Mainz
- Wullenweber**, Ute, Klinik für Anästhesiologie; Ehrlichweg, Gebäude 505, 55101 Mainz
- Zahorka**, Daniza, Poliklinik für Prothetik; Raum 301, Augustusplatz 2, 55131 Mainz, App. 2211
- Zapf**, Stefan, Dr. med., Klinik und Poliklinik für Radiologie; Langenbeckstraße 1, Gebäude 505, EG, 55131 Mainz, App. 2019
- Zechner**, Ulrich, Dr. biol. hum., Institut für Humangenetik; Langenbeckstraße 1, 55101 Mainz, App. 5850

Zörntlein, Siegfried, Dipl.-Chem., Institut für Rechtsmedizin; Raum 02 218, Am Pulverturm 3, 55131 Mainz, App. 32938

Nichtbedienstete Professorinnen/Professoren

Arnold, Wolfgang, Prof. Dr. med., II. Medizinische Klinik und Poliklinik; Ärztlicher Direktor, Zentralkrankenhaus, St. Jürgenstraße, Bremen, Tel. 0421 4975 354

Atzpodien, Wilhelm, Prof. Dr. med., II. Medizinische Klinik und Poliklinik; Reisingerweg, 55131 Mainz; Leit. Arzt der Med. Klinik, Klinikum Lichtenfels, 96215 Lichtenfels, Tel. 09571-12-384, Fax. 09571-12-422; priv. Seinsheimerstr. 2,, 96215 Lichtenfels

Belz, Gustav Georg, Prof. Dr. med., II. Medizinische Klinik und Poliklinik (Facharzt Innere / Kardiologie und Klinische Pharmakologie); Alwinenstr. 16, 65189 Wiesbaden, Tel. 0611 307379; Prof. Dr. Belz & Partner, Alwinenstr. 16, 65189 Wiesbaden, Tel. s. o., Fax. s. o.

Bettag, Martin, Prof. Dr., Chefarzt, Neurochirurgische Klinik und Poliklinik; Krankenhaus d. Barmherzigen Brüder, Nordallee 1, 54292 Trier, Tel. 0651 208 2621

Braun, Bernd, Prof. Dr. med., II. Medizinische Klinik und Poliklinik; Reisingerweg, 55131 Mainz; Chefarzt, Medizinische Klinik, Klinikum am Steinenberg, Steinenberg Str. 31, 72764 Reutlingen, Tel. 200-3417, Fax. 200-3574

Dippold, Wolfgang, Univ.-Prof. Dr., I. Medizinische Klinik und Poliklinik; Vincenz- und Elisabethen-Hospital Mainz

Eckhard, Volker, Dr. med., I. Medizinische Klinik und Poliklinik; Tel. 0611 39931

Eckhardt, Rainer, Dr. med., Chefarzt, I. Medizinische Klinik und Poliklinik; Ev. Krankenhaus Köln, Tel. 0221 479246

Fassbender, Hans-Georg, Prof. Dr. med., Institut für Pathologie; Zentrum für Rheuma-Pathologie (WHO-Centre), Breidenbacherstr. 13, 55116 Mainz, Tel. 06131 228638

Faust-Tinnefeldt, Gunhild, Dr. med., Chefarztin, Ärzt. Dir., I. Medizinische Klinik und Poliklinik; Zentrum für Rheumatologie, Schlangenbad, Tel. 06129 41456

Gilfrich, H.J., Prof. Dr., I. Medizinische Klinik und Poliklinik

Gilfrich, H. J., Prof. Dr. med., II. Medizinische Klinik und Poliklinik; Chefarzt, St. Katharinen-Krankenhaus, Seckbacher Landstr. 65, 60389 Frankfurt, Tel. 069 4603 1230

Hase, Ulrich, Prof. Dr., Chefarzt, Neurochirurgische Klinik und Poliklinik; Jung-Stilling-Krankenhaus, Wiechernstr.40, 57074 Siegen, Tel. 0271 333 4218

Hecking, Erwin, Dr. med., Leiter, I. Medizinische Klinik und Poliklinik; Augusta Krankenanstalten, Tel. 0234 517328

Heilmann, Lothar, Prof. Dr. med., Chefarzt d. Frauenklinik, Stadtkrankenhaus Rüsselsheim, Klinik und Poliklinik für Geburtshilfe und Frauenkrankheiten; August-Bebel-Str. 59, 65428 Rüsselsheim, Tel. 06142 881449

Herzog, Rolf-E., Univ.-Prof. Dr. med., Chefarzt der geburtsh.gyn.Abcilung, ev. Waldkrankenhaus Bonn, Klinik und Poliklinik für Geburtshilfe und Frauenkrankheiten; Waldstr. 73, 53177 Bonn, Tel. 0228 38 3358

Hitschold, Thomas, Prof. Dr. med., Chefarzt der Frauenklinik Stadtkrankenhaus Worms, Klinik und Poliklinik für Geburtshilfe und Frauenkrankheiten; Stadtkrankenhaus Worms, Gabriel-v.-Seidl-Str.81, 67550 Worms, Tel. 06241 501 3500

Hoffmann, Gerald, Prof. Dr. med., (apl. Prof.) Chefarzt d. Frauenklinik St. Josefs-Hospital, Wiesbaden, Klinik und Poliklinik für Geburtshilfe und Frauenkrankheiten; Solmsstr. 15, 65189 Wiesbaden, Tel. 0611 177 1500

Holtermüller, Karl-Heinz, Dr. med., Chefarzt, I. Medizinische Klinik und Poliklinik; St. Markus-Krankenhaus, Frankfurt

Hülse, Reinhard, Prof. Dr.med., Klinik und Poliklinik für Radiologie; Chefarzt,Radiologische Abteilung,Ev.Stift St. Martin,Johannes-Müller-Straße 7, 56068 Koblenz, Tel. 0261 137 1207

Hutschenreiter, Gert, Prof. Dr. med., Urologische Klinik und Poliklinik; Urologische Klinik, Ev. u. Johanniter Klinikum, Steinbrinkstr. 96 A, 46145 Oberhausen, Tel. 0208 6974300

Jacobi, Günther, Prof. Dr. med., Urologische Klinik und Poliklinik; Gemeinschaftspraxis Prof. Dr. G Jacobi/Eva Hellmis, Fachärzte für Urologie, Kometenplatz 29-33, 47179 Duisburg, Tel. 0203 498181

Jellinghaus, Wilfried, Prof. Dr. med., Urologische Klinik und Poliklinik; Chefarzt der Urologischen Klinik, Stadtkrankenhaus Worms, Gabriel-von-Seidl-Str. 81, 67550 Worms, Tel. 06241 5013700

Klippel, Karl Friedrich, Prof. Dr. med., Urologische Klinik und Poliklinik; Chefarzt der Urologischen Klinik, Allgem. Krankenhaus Celle, Siemensplatz 4, 29223 Celle, Tel. 05141 721450

- Kommos**, Friedrich, Prof. Dr. med., Institut für Pathologie; Institut für Pathologie, A2,2, 68159 Mannheim, Tel. 0621 22779
- Kriegsmann**, Jörg, Prof. Dr. med. Dr. phil., Institut für Pathologie; Pathologisches Institut, Moltkestr. 32, 54292 Trier, Tel. 0651 24024
- Lang**, Klaus, Dr. med., Chefarzt, I. Medizinische Klinik und Poliklinik; Städtische Krankenanstalten, Tel. 07721 89278
- Limbou**, Peter, Dr. med., I. Medizinische Klinik und Poliklinik; Stadt Krankenhaus Worms, Tel. 06241 501340
- Marangos**, Nikolaos, Prof. Dr., Hals-, Nasen- und Ohren-Klinik und Poliklinik
- Märker-Hermann**, Elisabeth, Univ.-Prof. Dr., I. Medizinische Klinik und Poliklinik; Raum Innere Medizin, Aukammallee, HSK-Wiesbaden, Tel. 0611 9575 6445
- Meinen**, Klaus, Prof. Dr. med., Chefarzt der St. Lukas Klinik Solingen, Klinik und Poliklinik für Geburtshilfe und Frauenkrankheiten; St. Lukas-Klinik, Schwanenstr. 132, 42697 Solingen, Tel. 0212 7052201
- Meinig**, Günter, Prof. Dr., Chefarzt, Neurochirurgische Klinik und Poliklinik; BG-Unfallklinik, Frankfurt/Main, Tel. 069 475 2020
- Merz**, Eberhard, Prof. Dr. med., Direktor der Frauenklinik, KH Nordwest Frankfurt/Main, Klinik und Poliklinik für Geburtshilfe und Frauenkrankheiten; Steinbacher Hohl 2-26, 60488 Frankfurt/M., Tel. 069 7601 3579
- Metz**, J., Prof. Dr. med., Dr.-Horst-Schmidt-Kliniken GmbH, Klinikum der Landeshauptstadt Wiesbaden; Aukammallee 39 (Dermatologie)
- Metz**, J., Prof. Dr., Hautklinik (Direktor, Hautklinik Wiesbaden); Raum Dr. Horst Schmidt-Klinikenbt Dermatologie; Aukamm Alle 39, Abt für Dermatologie, Wiesbaden
- Meves**, Michael, Prof. Dr.med., Klinik und Poliklinik für Radiologie; Chefarzt, Radiologisches Zentralinstitut, Krankenhaus Nordwest, Steinbacher Hohl 2-26, 60488 Frankfurt, Tel. 069 7601 3448
- Nast**, Hans-Peter, Dr. med., Chefarzt, I. Medizinische Klinik und Poliklinik; Ketteler Krankenhaus Offenbach
- Niemczyk**, Horst, Dr. med., Chefarzt, Arzt. Dir., I. Medizinische Klinik und Poliklinik; Städtisches Marienkrankenhaus Amberg, Tel. 09621 38(0) 230 1
- Ockenga**, Theodor, Dr. med., (pensioniert), I. Medizinische Klinik und Poliklinik
- Olbermann**, Manfred, Dr. med., Chefarzt, I. Medizinische Klinik und Poliklinik; Stadt Krankenhaus Rüsselsheim, Tel. 06142 6031
- Pfannenstiel**, Peter, Dr. med., I. Medizinische Klinik und Poliklinik
- Schilling**, F., Univ.-Prof. Dr. (emeritiert), I. Medizinische Klinik und Poliklinik (Innere Medizin); Hebbelstr. 20, 55127 Mainz
- Schönborn**, Hartwig, Dr. med., (beurlaubt), I. Medizinische Klinik und Poliklinik; Ltd. Arzt Nordwestkrankenhaus Sanderbusch, Sande, Tel. 0442 801
- Schulz**, Volker, Prof. Dr. med., II. Medizinische Klinik und Poliklinik; Chefarzt der Abt. Innere Medizin-Pneumologie, Thoraxklinik Heidelberg GmbH, Amalienstr. 5, 69126 Heidelberg, Tel. 06221 396277
- Schuster**, Carl-Johannes, Dr. med., Leiter, I. Medizinische Klinik und Poliklinik; St. Antonius-Hospital, Eschweiler/Aachen
- Seifert**, Erwin, Dr. med., Chefarzt, I. Medizinische Klinik und Poliklinik; Städtisches Krankenhaus Kemperhof, Koblenz, Tel. 0261 4991
- Steinhardt**, Hans-Jörg, Dr. med., Leiter, I. Medizinische Klinik und Poliklinik; Kreiskrankenhaus Wangen/Allgäu
- Stockamp**, Karl-Fritz, Prof. Dr. med., Urologische Klinik und Poliklinik; Direktor der Urologischen Klinik, Klinikum der Stadt Ludwigshafen gGmbH, Bremser Str. 79, 67063 Ludwigshafen, Tel. 0621 5034401
- Stossek**, K., Prof. Dr., Klinik und Poliklinik für Kinderchirurgie (Kinderanästhesie); Evangelisches Diakoniekrankenhaus Wirthstr. 11, 79110 Freiburg, Tel. 0761 1301 220
- Treese**, Norbert, apl. Prof., Dr. med., I. Medizinische Klinik und Poliklinik; Marienhospital Osnabrück
- Vogtländer**, Volker, Prof. Dr., Hautklinik (Dermatologie); Raum Hautklinik, Bremser Str. 79, 67063-Ludwigshafen-Klinikum, Tel. 0621 5033350
- von Mengden**, Jürgen, Prof. Dr. med., II. Medizinische Klinik und Poliklinik; Chefarzt, Stadt Krankenhaus Rüsselsheim, Rüsselsheim, Tel. 06142 881831
- Walz**, Peter H., Prof. Dr. med., Urologische Klinik und Poliklinik; Direktor der Urologischen Klinik, Klinikum Lüdenscheid, Paulmannshöher Str. 14, 58515 Lüdenscheid, Tel. 02351 463680

Nichtbedienstete apl. Professorinnen/Professoren

Beck, Thomas, Prof. Dr., (apl. Prof.) Chefarzt der Frauenklinik Rosenheim, Klinik und Poliklinik für Geburtshilfe und Frauenkrankheiten; Klinikum Rosenheim, Pettenkoferstr.10, 83022 Rosenheim, Tel. 08031 363252

Fuder, Hermann, apl. Prof. Dr. med., Pharmakologisches Institut

Knuth, Axel, Dr. med., (apl. Prof.) Chefarzt, I. Medizinische Klinik und Poliklinik; Nordwestkrankenhaus Frankfurt/M

Philipp, Michael, Prof. Dr., Psychiatrische Klinik und Poliklinik; BKH Landshut, Landshut

Schlegel, Sabine, Prof. Dr., Psychiatrische Klinik und Poliklinik; St. Markus-Krankenhaus, Frankfurt/Main

Honorarprofessorinnen/professoren

Faust, Günther, Prof. Dr., Allgemeinmedizin; Raum 3222, Am Pulverturm 13, 55101 Mainz, App. 17 3240

Hinz, Michael, Prof. Dr., Allgemeinmedizin; Raum 3222, Pulverturm 13, 55101 Mainz, App. 17 3240

Hoffmann, Peter, Prof. Dr., Allgemeinmedizin; Am Pulverturm 13, 55131 Mainz, App. 17 3240

Nichtbedienstete Honorarprofessorinnen/professoren

Ahlers, Jürgen, Prof. Dr., Ltd. Arzt, Klinik und Poliklinik für Unfallchirurgie; Dhünnberg 60, Klinikum Leverkusen, 51375 Leverkusen

Degreif, Jürgen, Prof. Dr., Klinik und Poliklinik für Unfallchirurgie; Hirschlandstraße 97, Städtische Kliniken, 73730 Esslingen a.N., Tel. 0711 3103 2651

Dzieniszewski, Gerhard Peter, Prof. Dr., Klinik und Poliklinik für Unfallchirurgie; Turnerstr. 23, Diakonie-Krankenhaus, 55218 Ingelheim, Tel. 06132 785286

Kirschner, Peter, Prof. Dr., Klinik und Poliklinik für Unfallchirurgie; An der Goldgrube 11, St. Vincenz- u. Elisabeth-Hospital, 55131 Mainz, Tel. 06131 5751800

Runkel, Martin, Prof. Dr., Klinik und Poliklinik für Unfallchirurgie; Luisenstr. 7, Klinikum Konstanz, 78461 Konstanz, Tel. 07531 8011201

Strube, Hans-Dietmar, Prof. Dr., Klinik und Poliklinik für Unfallchirurgie; An der Abtei 7-11, St. Johannes-Hospital, 47166 Duisburg, Tel. 0203 546 2516

Wenda, Klaus, Prof. Dr., Klinik und Poliklinik für Unfallchirurgie; Ludwig-Erhard Str. 100, 65199 Wiesbaden, Tel. 0611 43 2087

Nichtbedienstete Privatdozenten

Bürger, Rainer Achim, Priv. Doz. Dr. med., Urologische Klinik und Poliklinik; Chefarzt der Urologischen Abtlg., Sankt Katharinen-Krankenhaus, Seckbacher Landstr. 65, 60389 Frankfurt/Main, Tel. 069 46031260

Dei-Anang, Kwesi, Priv. Doz. Dr. med., Chefarzt, Neurochirurgische Klinik und Poliklinik; Schmerzzentrum Mainz, Auf der Steig 14-16, 55131 Mainz, Tel. 06131 988701

Fichtner, Jan, Priv. Doz. Dr. med., Urologische Klinik und Poliklinik; Urologische Klinik, Ev. u. Johanniter Klinikum, Steinbrinkstr. 96 A, 46145 Oberhausen, Tel. 0208 6974502

Filipas, Dragana, Prof. Dr. med., Urologische Klinik und Poliklinik; Universitätsklinik für Urologie, Universität Wien, Währinger Gürtel 18-20, A-1090 Wien, Österreich, Tel. 0043 1 404002630

Fisch, Margit, Priv. Doz. Dr. med., Urologische Klinik und Poliklinik; Chefarztin der Abtlg. für Urologie u. Kinderurologie, Allgem. Krankenhaus Harburg, Eißendorfer Pferdeweg 52, 21075 Hamburg, Tel. 040 79212838

Friedberg, Thomas, Dr. rer. nat., Institut für Toxikologie; Tel. 0044 1382 660111

Fuchs, Jürgen, Dr. rer. nat., Institut für Toxikologie; Tel. 06138 8679

Jung, Detlev, Priv. Doz. Dr. med., Institut für Arbeits-, Sozial- und Umweltmedizin

Just, Michael, PD Dr.med. Dr.rer.nat., Klinik und Poliklinik für Radiologie; Praxis Prof.Krott und Just, Gänsbühl 2, 88212 Ravensburg, Tel. 0751 16049

Roberts, Heidi, PD Dr.med., Klinik und Poliklinik für Radiologie; Dept. of Mecdial Imaging, University Health Network / Toronto General Hospital, 200 Elizabeth Street, Toronto, Ont M5G 2C4, Canada

Schunk, Klaus, PD Dr.med., Klinik und Poliklinik für Radiologie; Chefarzt, Abt. für Radiologische Diagnostik, Städt.Klinikum Kemperhof, Koblenzer Straße 115-155, 56065 Koblenz, Tel. 0261 499 2451

Sigmund, Günther, PD Dr.med., Klinik und Poliklinik für Radiologie; Chefarzt, Abt. Radiologische Diagnostik, Krankenanstalt Mutterhaus der Borromäerinnen, Feldstraße 16, 54290 Trier, Tel. 0651 9472354

- Ulrich**, Peter, Priv. Doz. Dr. med., Chefarzt, Neurochirurgische Klinik und Poliklinik; Städtisches Krankenhaus Offenbach, Starkenburgring 66, 63069 Offenbach, Tel. 069 8405 3881
- Ungersböck**, Karl, Prof. Dr., Chefarzt, Neurochirurgische Klinik und Poliklinik; Mitterweg 10, Ö-3500 Krems, Tel. 0043 2732 804 204 7
- Walter**, Udo, Priv. Doz. Dr. med., Institut für Klinische Chemie und Laboratoriumsmedizin; Ludwigstr. 7, 55116 Mainz, Tel. 06131 223133
- Wieser**, Raimund, Dr. rer. nat., Institut für Toxikologie; Tel. 02408 930410
- Zöllner**, Jan, Priv. Doz. Dr. med., Orthopädische Klinik und Poliklinik

Lehrbeauftragte Habilitierte

- Hafner**, Gerd, PD Dr., Institut für Klinische Chemie und Laboratoriumsmedizin
- Iversen**, Stein, Priv. Doz. Dr. med., Klinik und Poliklinik für Herz-, Thorax- und Gefäßchirurgie; Klinik für Herz-, Thorax- u. Gefäßchirurgie, Herzzentrum Siegburg GmbH, Tel. 02241 18 29 31

Lehrbeauftragte

- Brantzen**, Karl-Bertram, Dr. med., Allgemeinmedizin; Raum 3225, Am Pulverturm 13, 55101 Mainz, App. 17 3240
- Decot**, Elke, Dr. med., Hals-, Nasen- und Ohren-Klinik und Poliklinik; Heckenweg 3, 63303 Dreieich, Tel. 06103 588750
- Gerhardt**, Günter, Dr. med., Allgemeinmedizin; Raum 3222, Am Pulverturm 13, 55101 Mainz, App. 17 3240
- Haas**, Helmut, Dr. med., Urologische Klinik und Poliklinik; Darmstädter Str. 9, 64646 Heppenheim, Tel. 06252 6668
- Hessmann**, Martin, Klinik und Poliklinik für Allgemein- und Abdominal-Chirurgie
- Hessmann**, Martin, Klinik und Poliklinik für Allgemein- und Abdominal-Chirurgie
- Hessmann**, Martin, Dr. med., Oberarzt, Klinik und Poliklinik für Unfallchirurgie; Raum 4.221, Ehrlichweg, 55131 Mainz, App. 2845
- Hitzler**, Walter E., Dr. med., Transfusionszentrale; Hochhaus Augustusplatz, Geb. 905, 55131 Mainz, App. 3211
- Höckel**, Stefan, Dr. Dr., Allgemeinmedizin; Raum 3222, Am Pulverturm, 55101 Mainz, App. 17 3240
- Jansky**, Michael, Dr. med., Allgemeinmedizin; Raum 3222, Am Pulverturm 13, 55101 Mainz, App. 17 3240
- Linke**, Frank, Dr. med., Klinik und Poliklinik für Kinderchirurgie (Kinderchirurgie); Raum Geb. 505, 8. OG, Langenbeckstr. 1, 55101 Mainz, App. 7107
- Loth**, R., Prof. Dr., Klinik und Poliklinik für Allgemein- und Abdominal-Chirurgie
- Möriz**, Rolf Peter, Dr. med., Klinik und Poliklinik für Kinderchirurgie (Kinderchirurgie); Raum Geb. 505, 8. OG, Langenbeckstr. 1, 55101 Mainz, App. 6864
- Müller-Haberstock**, St., Klinik und Poliklinik für Allgemein- und Abdominal-Chirurgie
- Seifert**, Ulrich, Dr. med., Allgemeinmedizin; Raum 3222, Am Pulverturm 13, 55101 Mainz, App. 17 3240
- Stephan**, Siegfried, Dr. med., Klinik und Poliklinik für Psychosomatische Medizin und Psychotherapie; Vogelsbergstr. 63, 55129 Mainz, Tel. 06131 582814

Nichtbedienstete Lehrkräfte

- Abdelhamid**, Saleh, Univ.-Prof. Dr. med., I. Medizinische Klinik und Poliklinik; Deutsche Klinik für Diagnostik, Tel. 0611 577210
- Blümlein**, Helmut, Prof. Dr., Ärztlicher Direktor, Orthopädische Klinik und Poliklinik; Orthopädische Klinik, Bezirksklinikum Obermain, 96250 Ebersfeld, Tel. 09547 812236
- Börner**, N., PD Dr. med., II. Medizinische Klinik und Poliklinik; Bahnhofplatz 2, 55116 Mainz, Tel. 06131 240430
- Braun**, Bernd, Dr. med., I. Medizinische Klinik und Poliklinik; Kreiskrankenhaus Reutlinegn, Tel. 07121 301 1
- Dietz**, Ulrich, Priv. Doz. Dr. med., II. Medizinische Klinik und Poliklinik; DKD, Aukammallee 33, 65191 Wiesbaden, Tel. 0611 57 76 26
- Draf**, Wolfgang, Prof. Dr., Hals-, Nasen- und Ohren-Klinik und Poliklinik; Pacelliallee 4 - Klinikum Fulda, 36043 Fulda, Tel. 0661 846001
- Gethmann**, Ulrich, Priv. Doz. Dr. med., Chefarzt der Frauenklinik Städt. Klinikum Kemperhof, Klinik und Poliklinik für Geburtshilfe und Frauenkrankheiten; Städt. Klinikum Kemperhof, Koblenzer Str. 115, 56065 Koblenz, Tel. 0261 4992302

- Henrichs**, Karl Jürgen, PD Dr. med., II. Medizinische Klinik und Poliklinik; Reisingerweg, 55131 Mainz; Klinikdirektor, Klinikum Lüdenscheid, Paulmannshöher Str. 14, Lüdenscheid, Tel. 02351-463324, Fax. 02351-463275
- Hochgesand**, Peter, Prof. Dr., Augenklinik und Poliklinik; Tel. 06131 233246
- Hopf**, Christoph, Prof. Dr., Chefarzt, Orthopädische Klinik und Poliklinik; Lubinus-Klinik, 24106 Kiel, Steenbeker Weg 25, Tel. 0431 388301
- Jung**, Helmut, Prof. Dr., Hals-, Nasen- und Ohren-Klinik und Poliklinik; R.-Virchow-Str. 7, 56073 Koblenz, Tel. 0261 4963111
- Karbowski**, Alfred, Prof. Dr., Chefarzt, Orthopädische Klinik und Poliklinik; Krankenhaus der Augustinerinnen, 50678 Köln, Jakobstr. 27-31, Tel. 0221 33 081351
- Klouché**, Mariam, PD Dr., Institut für Medizinische Mikrobiologie und Hygiene; Robert Bosch-Krankenhaus, 70376 Stuttgart, Tel. 0711 8101 3511
- Lilienthal**, Georg, PD Dr. phil. et med. habil., Medizinhistorisches Institut; Raum 00131, Am Pulverturm 13, 55131 Mainz, App. 37356
- Menke**, Wolfgang, Prof. Dr., Orthopädische Klinik und Poliklinik; Deutsche Sporthochschule, 50933 Köln, Carl-Diem-Weg 6, Tel. 0221 4982584
- Nestel**, Karljörg, Dr. rer. nat., Allgemeinmedizin; Raum 3222, Am Pulverturm 13, 55101 Mainz, App. 17 3240
- Nowak**, Bernd, Priv. Doz. Dr. med., II. Medizinische Klinik und Poliklinik; CCB, Cardiologisches Centrum Bethanien, Im Prüfling 23, 60389 Frankfurt a. M., Tel. 069 945028 0
- Otto**, Mike, Dr. med. Dipl. med., Institut für Pathologie; Pathologisches Institut, Moltkestr. 32, 54292 Trier, Tel. 0651 24024
- Palme**, Eckardt, Prof. Dr., Chefarzt, Orthopädische Klinik und Poliklinik; Edith-Stein-Fachklinik, 76877 Bad Bergzabern, Am Wonneberg, Tel. 06343 949110
- Reichel**, Wolfgang, Prof. Dr., Chefarzt, Orthopädische Klinik und Poliklinik; Kreiskrankenhaus, 88400 Biberach/Riß, Ziegelhausstraße, Tel. 07351 551271
- Riedel**, Stephan, Dr. Dipl. Ing., Institut für Arbeits-, Sozial- und Umweltmedizin; Obere Zahlbacher Straße 67, 55131 Mainz
- Ritter**, Karsten, Prof. Dr., Hals-, Nasen- und Ohren-Klinik und Poliklinik; Gröpeliner Heerstr. 406/408, 28239 Bremen, Tel. 0421 61021301
- Rose**, Dirk-Matthias, Dr. med., Institut für Arbeits-, Sozial- und Umweltmedizin; Raum 313, Obere Zahlbacher Straße 67, 55131 Mainz, App. 33236
- Schwitalle**, Maik, Priv. Doz. Dr. med., Orthopädische Klinik und Poliklinik; Tel. 0173 6584493
- Staudte**, Hans-Walter, Prof. Dr., Ärztlicher Direktor, Orthopädische Klinik und Poliklinik; Kreiskrankenhaus Marienhöhe, 52146 Würselen, Mauerfeldchen 25, Tel. 02405 623323
- Steeger**, Dieter, Prof. Dr. Priv. Doz. Dr. med. habil., Ärztlicher Direktor, Orthopädische Klinik und Poliklinik; Orthopädische Klinik Lindenlohe, 92421 Schwandorf, Tel. 09431 888601
- Tettenborn**, Barbara, Priv. Doz. Dr. med., Klinik und Poliklinik für Neurologie
- Thomann**, Klaus-Dieter, apl. Prof. Dr. med., Medizinhistorisches Institut; Raum 00161, Am Pulverturm 13, 55131 Mainz, App. 37356
- Voigtländer**, Thomas, PD Dr. med., II. Medizinische Klinik und Poliklinik; Tel. 069 945028 12
- Weikel**, Wolfgang, Priv. Doz. Dr. med., Chefarzt der Frauenklinik Ludwigshafen, Klinik und Poliklinik für Geburtshilfe und Frauenkrankheiten; Klinikum der Stadt Ludwigshafen, Bremserstr.79, 67063 Ludwigshafen, Tel. 0621 503 3250
- Welkoborsky**, Hans-Jürgen, Prof. Dr. Dr., Hals-, Nasen- und Ohren-Klinik und Poliklinik; Haltenhoffstr. 41, 30167 Hannover, Tel. 0511 9704377

Gastdozentinnen/dozenten

- Eysel-Gosepath**, Katrin, Priv. Doz. Dr. med., Hals-, Nasen- und Ohren-Klinik und Poliklinik; Römerwallklinik, Römerwall 51 - 55, 55131 Mainz, Tel. 06131 257901
- Menzel**, Thomas, Dr. med., II. Medizinische Klinik und Poliklinik; Deutsche Klinik für Diagnostik, FB Kardiologie, Adenauerallee 33, 65191 Wiesbaden, Tel. 0611 577 432

Wissenschaftliche Einrichtungen und Betriebseinheiten

Bereich Vorklinik

Campus universitatis, Becherweg 13, 55128 Mainz, Tel. 39-20702, Fax. 39-23719

Anatomisches Institut

Campus universitatis, Becherweg 13, 55128 Mainz, Tel. 39-20702, Fax. 39-23719

Anatomisches Institut: Makroskopie

Becherweg 13, 55128 Mainz, Tel. 06131 - 39-22722

Postanschrift: Saarstr. 19, 55099 Mainz

Sekretariat: Dechau, Renate, Raum 01 494, App. 22722

Universitätsprofessorinnen/-professoren: Univ.-Prof. Dr. Konerding, Moritz A., App. 22549; Univ.-Prof. Dr. rer. nat. et med. habil. Petutschnig, Diethelm, App. 22532; Univ.-Prof. Dr. med. Schulte, Erik, App. 22238

Hochschuldozentinnen/-dozenten: HD Dr. Müller, Thomas, App. 23494

Wiss. Assistentinnen/Assistenten: Dr. med. Wolloschek, Tanja, App. 23848

Wiss. Mitarbeiterinnen/Mitarbeiter: Dr. med. Huhn, Peter, App. 24181; Dr. med. Krahn, Volker, App. 22240; Dr. rer. nat. Rienäcker, Jürgen, App. 23201; Dr. med. Dipl. Biol. Rude, Jürgen, AOR, App. 23493

Präparatoren: Becker, Hans, App. 23133; Kettering, Ina, App. 23133; Münk, Karl-Heinz, App. 23133

MTAssistentinnen: Bahr, Kerstin, App. 323411; de Cuvry, Annette, App. 24258; Frederiksen, Ute, App. 24512

Zeichner: Schlich, Gerhard, App. 23134

Anatomisches Institut: Mikroskopie

Becherweg 13, 55128 Mainz, Tel. 06131-39-22361, Fax. 06131-39-23719

Sekretariat: Hulick, Ursula, Raum 00 476, App. 22361; Schwarz, Uli, Raum 00 476, App. 20702

Universitätsprofessorinnen/-professoren: Univ.-Prof. Dr. med. Leube, Rudolf, App. 22731; Univ.-Prof. Dr. med. Stofft, Eckhart, App. 22172; Univ.-Prof. Dr. med. Vollrath, Lutz, App. 22362

außerplanmäßige Professorinn/Professoren: Univ.-Prof. Dr. med. Reuss, Stefan, App. 23207

Hochschuldozentinnen/-dozenten: HD Dr. rer. nat. Spessert, Rainer, App. 23718; HD Dr. Zschäbitz, Albrecht, App. 25653

Wiss. Assistentinnen/Assistenten: Dr. med. Jastrow, Holger, App. 24617; Dr. rer. nat. Spiwox-Becker, Isabella, App. 24612; Dr. rer. nat. Windoffer, Reinhard, App. 23720

Wiss. Mitarbeiterinnen/Mitarbeiter: Dr. rer. nat. Engel, Lydia, App. 22158; Dr. rer. nat. Holthues, Heike, App. 24613

Nichtwiss. Mitarbeiterinnen/Mitarbeiter: Beile, Bernhard, App. 23244

MTA: Bastelberger, Anke, App. 23401; Disque-Kaiser, Ursula, App. 23999; Göringer-Struwe, Ursula, App. 23462; Graevenitz, Ilse, App. 24318; Leibold, Antje, App. 23244; Thomas-Semm, Angelika, App. 23498; Wilhelm, Ursula, App. 20855

Institut für Physiologie und Pathophysiologie

Duesbergweg 6, 55099 Mainz, Tel. 06131-39-25929 u. 20028, Fax. 06131-39-25774

Geschäftsführender Leiter: Univ.-Prof. Dr. med. Vaupel, Peter, M.A./Univ. Harvard, Raum 02-242, App. 25929 u. 20028

Stellvertreter: Prof.Dr.rer.nat. et med.habil. Böhmer, Gerd, Raum 04-531, App. 25770

Sekretariat: Darnell, Christine, Raum 02-424, App. 25929 u. 20028

Studierendensekretariat: Liebetanz, Karin, Raum 02-421, App. 25203

Unterrichtsbeauftragter: Prof.Dr.rer.nat. et med.habil. Böhmer, Gerd, Raum 04-531, Duesbergweg 6, 55128 Mainz, App. 25770

Physiologie

Duesbergweg 6, 55128 Mainz, Tel. 06131-39-25944, Fax. 06131-39-25644

Leitung: Univ.-Prof. Dr. rer. nat. Luhmann, Heiko, Raum 03-424, App. 25944

Bedienstete der Universität

Universitätsprofessorinnen/-professoren: Univ.-Prof. Dr. rer. nat. Luhmann, Heiko, Raum 03-424, App. 25944; Univ.-Prof. Dr. med. Dr. rer. nat. Thews, Gerhard, (emeritiert), Raum 03-532; Univ.-Prof. Dr. med. Treede, Rolf-Detlef, Raum 04-424, App. 25715; Univ.-Prof. Dr. med. von Baumgarten, Rudolf, (emeritiert), Raum 05-627

Hochschuldozentinnen/-dozenten: Prof.Dr.rer.nat. et med.habil. Böhmer, Gerd, Raum 04-531, App. 25770

Wissenschaftliche Assistentinnen/Assistenten: Dr. rer. hum. biol. Magerl, Walter, Raum 04-426, App. 25218

Wiss. Mitarbeiterinnen/Mitarbeiter: Dr.-Ing. Bergeler, Jürgen, Ak. ORat, Raum 03-633, App. 25931; Dr. rer. nat. Brodda, Klaus, Ak. Dir., Raum 01-430, App. 25925; Dipl.-Phys. Vogel, Hagen, Raum 04-525, App. 25760

Pathophysiologie

Duesbergweg 6, 55128 Mainz, Tel. 06131-39-25929 u. 20028, Fax. 06131-39-25774

Leitung: Univ.-Prof. Dr. med. Vaupel, Peter, M.A./Univ. Harvard, Raum 02-242, App. 25929 u. 20028

Sekretariat: Darnell, Christine, Raum 02-424, App. 25929 u. 20028; Liebetanz, Karin, Raum 02-421, App. 25203; Steinbach, Christa, Raum 01-631, App. 25761

Bedienstete der Universität

Universitätsprofessorinnen/-professoren: Univ.-Prof. Dr. rer. nat. Müller-Klieser, Wolfgang, Raum 01-532, App. 25761; Univ.-Prof. Dr. med. Vaupel, Peter, M.A./Univ. Harvard, Raum 02-242, App. 25929 u. 20028; Univ.-Prof. Dr. med. Zander, Rolf, Raum 02-619, App. 25930

Hochschuldozentinnen/-dozenten: Dr. med. habil. Thews, Oliver, Raum 02-633, App. 25209

Wiss. Assistentinnen/-assistenten: Dr. rer. nat. (GB) Bickes-Kelleher, Debra, Raum 02-426, App. 25381; Dr. rer. nat. Walenta, Stefan, Raum 01-521, App. 22396

Wiss. Mitarbeiterinnen/Mitarbeiter: Dillenburg, Wolfgang, Raum 02-421, App. 25203; Kraus, Stephan, Raum 02-428, App. 25773; Dr. rer. nat. Lang, Werner, Raum 02-530, App. 25778; Dr. med. Mayer, Arnulf, Raum 02-421, App. 25203

Institut für Physiologische Chemie und Pathobiochemie

Duesbergweg 6, 55128 Mainz

Postanschrift: 55099 Mainz

Geschäftsführender Leiter: Prof. Dr. med. Breter, Hans-Joachim, Raum 01-317, App. 25909

Stellvertretender Geschäftsführer: Univ.-Prof. Dr. rer. nat. Maelicke, Alfred, Raum 01-227, App. 25912

Institutssekretariat: Zimmermann, Gabi, Raum 01-226, App. 25919

Unterrichtsbeauftragte: Dr. rer. nat. habil. Saaler-Reinhardt, Sigrid, Raum 02-321, App. 25896

Grafik-Bereich: Plenikowski, Michael, Raum 01-315, App. 25282

EDV-Bereich: Althaus, Werner, Raum 03-319, App. 25242

Materialausgabe: Mahlerwein, Karl-Stefan, Raum 02-318, Tel. 0170 6327577

Hausmeister: Hubrath, Hans-Georg, App. 22193; Junck, Werner, App. 22193; Kraus, Hilarius, App. 22193

Physiologische Chemie

Duesbergweg 6, 55128 Mainz

Leiter: Univ.-Prof. Dr. rer. nat. Maelicke, Alfred, Raum 01-227, App. 25912

Sekretariat: Resch, Helga, Raum 01-226, App. 25911

Universitätsprofessorinnen/professoren: Univ.-Prof. Dr. rer. nat. Maelicke, Alfred, Raum 01-227, App. 25912; Univ.-Prof. Dr.-Ing. Weinblum, Dieter, et med. habil. (pensioniert), Raum 04-126, App. 25793

Univ.-Prof. em.: Univ.-Prof. Dr. med. Zahn, Rudolf K., Dr. h.c. (emeritiert), Raum 00-309, AMMUG, Verfügungsgebäude für Forschung und Entwicklung, Obere Zahlbacher Str. 63, 55131 Mainz, App. 33315

Hochschuldozentinnen/-dozenten: Prof.Dr.rer.nat. et med.habil. Arendes, Josef, Raum 01-325, App. 25936; Dr. rer. nat. habil. Kröger, Stephan, Raum 03-120, App. 25797;

Dr. rer. nat. habil. Saaler-Reinhardt, Sigrid, Raum 02-321, App. 25896

Wissenschaftliche Assistentinnen / Assistenten: Dr. rer. nat. Zechel, Christina, Raum 03-225, App. 22192

Nichtbedienstete Habilitierte: PD Dr. rer. nat. habil. Herget, Thomas, Tel. 089 740165 30;

PD Dr.rer.nat.habil Schrattenholz-Hammar, Andre, Raum 04-132, Tel. 06131 50192 15

Wissenschaftliche Mitarbeiterinnen / Mitarbeiter: Dr. med. Blasberg, Rolf, Ak. Dir., Raum 01-221, App. 25964; Dr. phil. nat. Ludwig, Jürgen, Raum 03-325, App. 23402; Dr. rer. nat. Maus, Arno, Raum 03-127, App. 24550; Dr. rer. nat. Samochocki, Marek, Raum 03-323, App. 25796

Drittmittelbedienstete: Dr. biol. hum. Bieg, Sabine, Raum 04-225, App. 25618; Dr. rer. nat. Dingeldein, Tatjana, Raum 04-225, App. 25647; Großhans, Uli, Raum 03-123, App. 25781; Dr. rer. nat. Hemschemeier, Susanne, Raum 04-225, Tel. 061313 39 25618; Höffle, Anja, Raum 03-125, App. 25787; Dr. rer. nat. Kürz, Lothar, Raum 04-225, App. 25647; Dipl.-Biol. Schröder, Jörn, Raum 03-123, App. 25781;

Dipl.-Biol. Tegeler, Marion, Raum 03-123, App. 25781; Dr. rer. nat. Wassmer, Thomas, Raum 04-225, App. 25647

Pathobiochemie

Duesbergweg 6, 55128 Mainz

Leiter: Univ.-Prof. Dr. rer. nat. Behl, Christian, Raum 04-225, App. 25890

Sekretariat: Holz, Stephanie, Raum 04-227, App. 25890

Universitätsprofessorinnen/-professoren: Univ.-Prof. Dr. med. Bäßler, Karl-Heinz, emeritiert, Raum 04-128, App. 25390; Univ.-Prof. Dr. rer. nat. Behl, Christian, Raum 04-225, App. 25890;

Univ.-Prof. Dr. med. Schmidt, Berthold, Dr. rer. nat., Dipl.-Chem., pensioniert, Raum 04-228, App. 25922

Hochschuldozentinnen/-dozenten: Prof. Dr. med. Breter, Hans-Joachim, Raum 01-317, App. 25909

Wiss. Mitarbeiterinnen/Mitarbeiter: Dr. rer. nat. Maidhof, Armin, Ak. Dir., Raum 04-321, 04-315, App. 25227, 23185

Angewandte Molekularbiologie

Duesbergweg 6, 55128 Mainz

Leiter: Univ.-Prof. Dr. rer. nat. et med. habil Müller, Werner E.G., Raum 02-128, App. 25910

Sekretariat: Zimmermann-Lutz, Dagmar, Raum 02-126, App. 25789

Universitätsprofessorinnen/-professoren: Univ.-Prof. Dr. rer. nat. et med. habil Müller, Werner E.G., Raum 02-128, App. 25910

Hochschuldozentinnen/-dozenten: apl. Prof. Dr. med. Dr. rer. nat. Schröder, Heinz-Christoph, Raum 02-124, App. 25791

Wiss. Mitarbeiterinnen/Mitarbeiter: Dipl.-Biol. Wiens, Matthias, Raum 02-127, App. 25961

Drittmittelbedienstete: Dr. rer. nat. Adell, Teresa, Pharmazeutin, Raum 02-127, App. 25961; Dipl.-Biol. Daufenbach, Jens, Raum 02-327, App. 25650; Dr. rer. nat. Diehl-Seifert, Bärbel, Raum 02-122, App. 25210; Dipl.-Chem. Grebenyuk, Vladislav, Raum 02-225, App. 25908; Dr. rer. nat. Hassanein, Hamdy, Raum 02-127, App. 25961; Dipl.-Biol. Janipour-Feldmann, Nazar, Raum 02-325, App. 25921; Pharmazeut Klemt, Malte, Raum 02-225, App. 25908; Dipl.-Biol. Kortchaguina, Natalia, Raum 02-123,

App. 24540; Mediziner Korzhev, Michael, Raum 02-123, App. 24540; Dr. med. Krasko, Anatoli, Raum 02-123, App. 24540; Dr. rer. nat. Kurz, Claudia, Raum 02-226, App. 24541; Dr. rer. nat. Le Pennec, Gael, Raum 02-123, App. 24540; PD Dr. rer. nat. habil. Lorenz, Bernd, Raum 02-226, App. 24541; Dr. rer. nat. Perovic, Sanja, Raum 02-223, App. 25795; Dipl.-Biol. Porta, Frank, Raum 02-225, App. 25908; Pharmazeut Rothenberger, Matthias, Raum 02-127, App. 25961; Dipl.-Biol. Schütze, Joachim, Raum 02-135, App. 25295; Dr. rer. nat. Skorokhod, Alexander, Raum 02-225, App. 25908; Dr. rer. nat. Thakur, Narsinh, Raum 02-317, App. 25229; Dr. rer. nat. Weiler, Barbara Elvira, Raum 02-325, App. 25921

Nichtwiss. Mitarbeiterinnen/Mitarbeiter: Jost, Rosemarie, Raum 02-126, App. 25789; Steffen, Renate, Raum 02-122, App. 25210

Abteilung für Medizinische Psychologie und Medizinische Soziologie

Duesbergweg 6, 55099 Mainz, Tel. 06131-39-25904, Fax. 06131-39-22750,

E-Mail: huppmann@mail.uni-mainz.de

Leiter: Univ.-Prof. Dr. Huppmann, Gernot, Duesbergweg 6, 55099 Mainz, App. 25904

Bedienstete der Universität

Wiss. Mitarbeiterinnen/Mitarbeiter: Dipl. Psych. Bartecki-Neuhäuser, Andrea, App. 39 23857;

Dipl.-Soz.-Päd. Engelbach, Ute, App. 25290; Dr. Dil.-Psych. Fischbeck, Sabine, App. 25939;

Dipl.-Psych. Haimerl, Detlev, App. 25764

Nichtbedienstete Lehrkräfte und Lehrbeauftragte: PD Dr. Laubach, Wilfried;

PD Prof. Dr. med., Dipl.-Psych. Schuth, Walter

Bibliothek: Ochs, Kirsten, App. 25872

Fachschaft Vorklinik

Campus universitatis, 55128 Mainz

Bereich Klinisch-Theoretische Institute

Obere Zahlbacher Straße 67, 55131 Mainz

Institut für Medizinische Mikrobiologie

Obere Zahlbacher Straße 67, 55131 Mainz

Institut für Medizinische Mikrobiologie und Hygiene

Hochhaus am Augustusplatz, 55101 Mainz, Tel. 06131-39-37341, Fax. 06131-32359

Geschäftsführender Leiter: Univ.-Prof. Dr. med. Bhakdi, Sucharit, App. 37341

Sekretariat: Makowiecki, Ingrid, App. 37342

Sekretariat Prof. Maeurer: Wiedmann, Monika, App. 33653

Verwaltung SFB 490: App. 33073

Bedienstete der Universität Universitätsprofessorinnen/-professoren:

Univ.-Prof. Dr. med. Bhakdi, Sucharit, App. 37341; Univ.-Prof. Dr. rer. nat. Loos, Michael, App. 37237;

Univ.-Prof. Dr. med. Maeurer, Markus, App. 33645; Univ.-Prof. Dr. rer. nat. Streeck, Rolf E., App. 3209

apl. Professorinnen/Professoren: apl. Prof. von Eichel-Streiber, Christoph, App. 30020

Hochschuldozentinnen/-dozenten auf Zeit: HD Dr. Husmann, Matthias, App. 33128; HD Dr. Petry,

Franz, App. 33139; HD Dr. Prange, Reinhild, App. 36750; HD Dr. Sapp, Martin, App. 36749

Privatdozentinnen/-dozenten: Priv. Doz. Dr. med. Jahn, Bernhard, App. 37376

Wiss. Assistentinnen/Assistenten: Dr. med. Valeva, Angela, App. 32865; Dr. med. Walev, Iwan, App. 32865

Wiss. Mitarbeiterinnen/Mitarbeiter: Dr. rer. nat. Genitsariotis, Ruth, App. 37147;

Dr. med. Mauer-Groß, Ursula, App. 35477; Dr. med. Schindel, Christine, App. 32865; Dr. med. Siegel, Ekkehard, App. 3635

Nichtbed. Lehrkräfte und Lehrbeauftragte : PD Dr. Klouche, Mariam, Tel. 0711 8101 3511

Abteilung für Hygiene und Umweltmedizin

Obere Zahlbacher Straße 67 (Hochhaus am Augustusplatz), Gebäude 905, 55131 Mainz,

Tel. 06131-39-33126, Fax. 06131-39-36628, E-Mail: hygiene@uni-mainz.de

Leitung: Univ.-Prof. Dr. Dr. Jansen, Bernd, App. 33126

Sekretariat: Röske, Edda, Raum 649, Hochhaus Am Augustusplatz, 55131 Mainz, App. 33126; Vogel, Gisela, Raum 649, Hochhaus am Augustusplatz, 55131 Mainz, App. 33126

Universitätsprofessor: Univ.-Prof. Dr. Dr. Jansen, Bernd, App. 33126

apl.Professor: apl. Prof. Dr. rer. nat. Edenharder, Rudolf, App. 33163

wissenschaftliche Mitarbeiterinnen/Mitarbeiter: Dr. rer. nat. Kohnen, Wolfgang, App. 33159; Dr. med. Kimbel, Renate, App. 32526; Dr. med. Spielmann, Mechtild, App. 33124

Leitung: Univ.-Prof. Dr. Dr. Jansen, Bernd, App. 33126

stlv. Leitung: Priv. Doz. Dr. med. Jahn, Bernhard, App. 37376

Sekretariat: App. 3225 (Klinik)

Hygienefachkräfte: Mesenich, Norbert, App. 5095 (Klinik); Metz, Rita, App. 3149 (Klinik)

Institut für Virologie

Obere Zahlbacher Straße 67, 55131 Mainz

Geschäftsführer: Univ.-Prof. Dr. Reddehase, Matthias J., Raum 708,

Obere Zahlbacher Straße 67 (Hochhaus), 55131 Mainz, App. 33651

Sekretariat: Ursula Walther, Obere Zahlbacher Str. 67 (Hochhaus), 55131 Mainz, Tel.: 39-33650

Universitätsprofessorinnen/-professoren: Univ.-Prof. Dr. Falke, Dietrich, App. 37382;

Univ.-Prof. Dr. Plachter, Bodo, App. 33652; Univ.-Prof. Dr. Reddehase, Matthias J., App. 33651

Sekretariat Prof. Plachter: G. Seewald, Obere Zahlbacher Str. 67 (Hochhaus), 55131 Mainz, Tel.: 39-30159

Wiss. Assistentinnen/Assistenten: Dr. rer. nat. Holtappels-Geginat, Rafaela, App. 33165;

Dr. rer. nat. Pepperl-Klindworth, Sandra, App. 30160

Wiss. Mitarbeiterinnen/Mitarbeiter: Dr. rer. nat. Grzimek-Koschewa, Natascha, App. 33165;

Dr. rer. nat. Kaul, Artur, App. 34451; Dr. med. Podlech, Jürgen, Virologische Diagnostik, App. 33134;

Dr. rer. nat. Weise, Kerstin, Virologische Diagnostik, App. 33134

Medizinhistorisches Institut

Am Pulverturm 13, Gebäude 906, 55131 Mainz, Tel. 06131-39-37355/56, Fax. 06131-39-36682,

E-Mail: wekuemme@mail.uni-mainz.de

Sprechzeiten

Bedienstete der Universität

Universitätsprofessorinnen/-professoren: Univ.-Prof. Dr. phil. Kümmel, Werner F., App. 37356

Hochschuldozentinnen/-dozenten: Prof. Dr. phil. Fischer, Klaus-Dietrich, M.A., App. 37356;

Prof. Dr. med. Kutzer, Michael, App. 33234

Wiss. Mitarbeiterinnen/Mitarbeiter: Dr. phil. Sander, Sabine, App. 37343

Nichtwiss. Mitarbeiterinnen/Mitarbeiter: Dipl.-Bibl. Loch, Dagmar, App. 37354; Merl, Brigitte, App. 37356; Dipl.-Bibl. Waurick, Claudia, App. 37354

Nichtbed. Lehrkräfte und Lehrbeauftragte: PD Dr. phil. et med. habil. Lilienthal, Georg, Raum 00131, Am Pulverturm 13, 55131 Mainz, App. 37356; apl. Prof. Dr. med. Thomann, Klaus-Dieter, Raum 00161, Am Pulverturm 13, 55131 Mainz, App. 37356

Institut für Arbeits-, Sozial- und Umweltmedizin

Obere Zahlbacher Straße 67, 55131 Mainz

Sekretariat: Brückbauer, Debora, Raum 302, Obere Zahlbacher Straße 67, 55131 Mainz, App. 33233

Leitung des Instituts: Univ.-Prof. Dr. med. Dipl.-Ing. Letzel, Stephan, Raum 303,

Obere Zahlbacher Straße 67, 55131 Mainz, App. 33233 35

Universitätsprofessorinnen/-professoren: Univ.-Prof. Dr. med. Dipl.-Ing. Letzel, Stephan, App. 33233 35

Bedienstete der Universität

Wiss. Mitarbeiterinnen/Mitarbeiter: Dr. med. Buchta, Mark, App. 33117; Dr. rer. soc. Escobar Pinzón, Luis Carlos, App. 33202; Ärztin Kuhlmann, Astrid, App. 30221; Dr. rer. nat. Mayer-Popken, Otfried, App. 33119; Priv. Doz. Dr. med. Muttray, Axel, App. 33121; Arzt Stein, Bernhard, App. 36046; Dr. med. Völter-Mahlknecht, Susanne, App. 33629

Nichtbed. Lehrkräfte und Lehrbeauftragte: Priv. Doz. Dr. med. Jung, Detlev; Dr. Dipl. Ing. Riedel, Stephan; Dr. med. Rose, Dirk-Matthias, App. 33236

i.R. befindliche Professoren: Prof. Dr. agr. (i.R.) Dupuis, Heinrich, App. 33236; Univ.-Prof. Dr. med. Konietzko, Johannes

Habilitierte: Priv. Doz. Dr. med. Muttray, Axel, App. 33121

Institut für Immunologie

Obere Zahlbacher Straße 67, 55131 Mainz, Tel. 06131-39-37288, Fax. 06131-39-35688

Leitung: HD Dr. Schmitt, Edgar, Obere Zahlbacher Straße 67, 55131 Mainz, App. 33228

Sekretariat: Körber, Annelore, Obere Zahlbacher Straße 67, 55131 Mainz, App. 37288

Bedienstete der Universität

Universitätsprofessorinnen/-professoren: App. 37288

Hochschuldozentinnen/-dozenten: HD Dr. Schmitt, Edgar, Obere Zahlbacher Straße 67, 55131 Mainz, App. 33228

Wissenschaftliche Mitarbeiterinnen/Mitarbeiter: Dr. rer. nat. Stassen, Michael, App. 33350

Pharmakologisches Institut

Obere Zahlbacher Straße 67, 55131 Mainz, Tel. 06131 39 37170, Fax. 06131 39 36611

Pharmakologisches Institut

Geschäftsführender Leiter: Univ.-Prof. Dr. med. Förstermann, Ulrich, App. 33123

Stellvertreter: apl. Prof. Dr. med. Nawrath, Hermann, App. 37298

Administration: Dr. rer. nat. Schwarz, Petra M., Raum 1101, App. 33122

Sekretariat: Hall, Hannelore, Raum 1106, App. 37170

Sekretariat für studentische Angelegenheiten: Breivogel, Heike, Raum 1111, App. 33171

Universitätsprofessorinnen/-professoren: Univ.-Prof. Dr. med. Förstermann, Ulrich, App. 33123; Univ.-Prof. Dr. (emeritiert) Muscholl, Erich, App. 37170

Hochschuldozentinnen/-dozenten: HD Dr. rer. nat. Closs, Ellen Ildicho, App. 33178; apl. Prof. Dr. med. Nawrath, Hermann, App. 37298

Privatdozentinnen/-dozenten: PD Dr. rer. nat. Kleinert, Hartmut, Ak. Oberrat, App. 33245

Wissenschaftliche Assistentinnen/Assistenten: Dr. med. Li, Huige, App. 36929

Wiss. Mitarbeiterinnen/Mitarbeiter: Dr. rer. nat. Boissel, Jean-Paul, App. 36929; Bros, Matthias, App. 33174; Dr. rer. nat. Gemechu, Mekonnen, App. 34412; Dr. rer. nat. Liewald, Jana, App. 33189; Dr. rer. nat. Schneid, Christina, App. 34393; Dr. rer. nat. Wallerath, Thomas, App. 30167

Nichtbed. Lehrkräfte und Lehrbeauftragte: apl. Prof. Dr. med. Fuder, Hermann; Prof. Dr. med. Wessler, Ignatz, App. 37398

EDV-Beauftragter: Meincke, Matthias, Raum 1115, App. 34402

Abteilung Neuropharmakologie

Universitätsprofessorinnen/-professoren: Univ.-Prof. Dr. med. Kilbinger, Heinz, App. 37379

Wiss. Mitarbeiterinnen/Mitarbeiter: Dr. med. Mang, Christian, App. 33192

Institut für Toxikologie

Obere Zahlbacher Straße 67, 55131 Mainz

Institut für Toxikologie

Obere Zahlbacher Straße 67, 55131 Mainz

Geschäftsführender Leiter: Univ.-Prof. Dr. rer. nat. Oesch, Franz, App. 33711

Sekretariat: Puder, Helga-Irene, App. 37236; Will, Angelika, App. 37236

Sprechstunde: 8-12, 13.30-17

Universitätsprofessorinnen/professoren: Univ.-Prof. Dr. med. Oesch, Barbara, App. 34374;
Univ.-Prof. Dr. rer. nat. Oesch, Franz, App. 33711

Hochschuldozentinnen/-dozenten: Dr. phil. nat. et med. habil. Arand, Michael, App. 34376;
Dr. med. Hengstler, Jan, App. 30028; Prof.Dr.rer.nat. Platt, Karl-Ludwig, App. 34370

Wiss. Mitarbeiterinnen/Mitarbeiter: Dr. rer. nat. Bockamp, Ernesto, App. 34432; Dr. rer. nat. Dietrich,
Cornelia, App. 33066; Dr. rer. nat. Eshkind, Leonid, App. 33197; Dr. rer. nat. Ringel, Michael, App. 33319

Drittmittelbedienstete: Dipl.-Biol. Adamska, Magdalena, App. 34377; Dipl.-Biol. Antoniou-Lipfert,
Patricia, App. 34377; Tierärztin Christel, Cerstin, App. 33361; Dr. rer. nat. Cronin, Annette, App. 34235;
Dr. rer. nat. Faust, Dagmar, App. 34063; Dipl.-Biol. Fickler, Michael, App. 30032; Dr. rer. nat. Fraser, Stuart,
App. 33361; Dipl.-Ing. Gebhard, Susanne, App. 34468; Apothekerin Grupe, Stefanie, App. 34373;
Apothekerin Hangen, Nina, App. 34422; Lebensmittelchemikerin Heimerdinger, Carolin, App. 30028;
Dr. rer. nat. Lohmann, Matthias, App. 34422; Dipl.-Biol. Maringer, Marko, App. 33361;
Apotheker Sagemüller, Jens, App. 30028; Apothekerin Schiffer, Ilka, App. 30028

FACS Core facility: Dr. rer. nat. Schmitt, Steffen, App. 30219

Nichtbed. Habilitierte: Dr. rer. nat. Friedberg, Thomas, Tel. 0044 1382 660111; Dr. rer. nat. Fuchs,
Jürgen, Tel. 06138 8679; Dr. rer. nat. Wieser, Raimund, Tel. 02408 930410

Abteilung für Angewandte Toxikologie

Obere Zahlbacher Straße 67, 55131 Mainz

Leitung: Univ.-Prof. Dr. rer. nat. Kaina, Bernd, App. 33246

Sekretariat: Binder, Sabine, App. 33246

Universitätsprofessorinnen/professoren: Univ.-Prof. Dr. rer. nat. Kaina, Bernd, App. 33246

Hochschuldozent: Dr. rer. nat. et med. habil. Fritz, Gerhard, App. 33627

Wiss. Mitarbeiterinnen/Mitarbeiter: Dr. rer. nat. Becker, Roger, App. 34384; Dr. rer. nat. Christmann,
Markus, App. 34384; Dr. rer. nat. Fabian, Kerstin, App. 34384; Dr. rer. nat. Nikolova, Teodora, App. 33627;
Dr. rer. nat. Tomicic-Christmann, Maja, App. 34384

Drittmittelbedienstete: Dipl.-Biol. Köhler, Barbara, App. 33627; Dipl.-Biol. Mecky, Astrid, App. 34384;
Dipl.-Biol. Nübel, Tobias, App. 33627

Institut für Rechtsmedizin

Am Pulverturm 3, 55131 Mainz

Sekretariat Prof. Rittner: Bergweiler, Heidi, Am Pulverturm 3, 55131 Mainz, App. 37387

Öffnungszeiten: 09:00 bis 16:00

Sekretariat Prof. Urban: Colanero, Sandra, Raum 00 212, Am Pulverturm 3, 55131 Mainz, App. 32179

Universitätsprofessorinnen/professoren: Univ.-Prof. Dr. med. Rittner, Christian, App. 32118;
Prof. Dr. med. Dr. rer. nat. Urban, Reinhard, App. 32179

Hochschuldozentinnen/-dozenten: Dr. med. habil. Riepert, Thomas, App. 37387;
Prof. Dr. rer. nat. Schneider, Peter M., App. 32687

Wiss. Mitarbeiterinnen/Mitarbeiter: Dr. med. Amberg, Rainer, App. 37106; Dr. rer. nat. Becker,
Jürgen, App. 30036; Dr. rer. nat. Bender, Klaus, App. 32733; Dr. med. Bungardt, Nikola, App. 32821;
Dr. rer. nat. Kaufmann, Thomas, App. 33294; Priv.Doiz.Dr. med.Dipl.Ing. Pötsch-Schneider, Lucia,
App. 37388; Dr. rer. nat. Röhrich, Jörg, App. 32186; Dipl.-Chem. Zörntlein, Siegfried, App. 32938

Nichtbed. Lehrkräfte und Lehrbeauftragte

Bereich Klinikum

Allgemeinmedizin

Am Pulverturm 13, 55131 Mainz, Tel. 06131-17-3240, Fax. 06131-17-6601,
E-Mail: allgmed@mail.uni-mainz.de

Sprecher der Lehrbeauftragten: Prof. Dr. Faust, Günther

Stellv. Sprecher: Dr. med. Hardt, Jürgen

Sekretariat: Bahr, Marie-Anna, Raum 3222, App. 17 3240; Veit, Gabriele, Raum 3222, App. 17 3240

Lehrbeauftragte: Dr. med. Brantzen, Karl-Bertram, App. 17 3240; Prof. Dr. Hinz, Michael, App. 17 3240; Prof. Dr. Hoffmann, Peter, App. 17 3240; Dr. med. Jansky, Michael, App. 17 3240; Dr. med. Seifert, Ulrich, App. 17 3240

Lehrbeauftragter für Berufsfelderkundung: Dr. med. Gerhardt, Günter, App. 17 3240

Nicht besoldete Lehrbeauftragte: Dr. Dr. Höckel, Stefan, App. 17 3240; Prof. Dr. Hüntten, Klaus, App. 17 3240; Dr. med. Maric-Oehler, Walburg, App. 17 3240; Dr. rer. nat. Nestel, Karljörg, App. 17 3240; Dr. med. Psczolla, Matthias, App. 17 3240

Rotations-Assistent: Dr. med. Bormann, Georg, App. 17 3240

Klinik für Anästhesiologie

Ehrlichweg, Gebäude 505, 55101 Mainz

Besucheranschrift: Ehrlichweg, Gebäude 505, 55131 Mainz, Fax: 17-6649

Postanschrift: 55101 Mainz

Komm. Direktor: Univ.-Prof. Dr. med. Dr. h.c. Dick, Wolfgang, Raum 2.411, App. 7117

Sekretariat: Krämer, Ute, Raum 2.411, App. 7117

Kliniksekretariat: Nohles, Diana, Raum 2.410, App. 6755; Pollok, Marion, Raum 2.410, App. 6755; Wex, Sonja, Raum 2.418, App. 7176

Sekretariat für studentische Angelegenheiten: Orth, Silke, Raum 2.408, App. 7172

Bedienstete der Universität

Universitätsprofessorinnen / -Professoren: Univ.-Prof. Dr. med. Dr. h.c. Dick, Wolfgang, Raum 2.411, App. 7117; Univ.-Prof. Dr. med. Dr. h.c. Halmagyi, Miklos, (pensioniert); Univ.-Prof. Dr. med. Heinrichs, Wolfgang, Raum 2.415, App. 7175; Univ.-Prof. Dr. med. Jage, Jürgen, Raum 2.419, App. 7273

Universitätsprofessorinnen/-professoren auf Zeit: Univ.-Prof. Dr. med. Madjidi, Abbas, (pensioniert)

Privatdozentinnen/-dozenten: Priv. Doz. Dr. med. Eberle, Balthasar, App. 2519;

Priv. Doz. Dr. med. Fauth, Ulrich, App. 6722; Priv. Doz. Dr. med. Gervais, Hendrik, App. 2379;

Priv. Doz. Dr. med. Weiler, Norbert, App. 2232

Wiss. Mitarbeiterinnen/Mitarbeiter: Dr. med. Ahlheim-Ackermann, Birgit; Dr. med. Beyer, Christian; Dr. med. Beyer, Monika; Dr. med. Blasius, Ulrike; Dr. med. Bloh, Elke; Bongert, Anja-Katrin; Botezan, Carmen; Dr. med. Brambrink, Ansgar, App. 3924; Dr. med. Brost, Frank Rüdiger, Ak. Dir., App. 4286; Bublitz, Arnd; Dr. med. Buggenhagen, Holger; Dr. med. Collo, Jutta, App. 2745; Dr. med. David, Matthias; Dr. med. Dehnhard, Christiane; Dr. med. Depta, Arno Ludwig; Dilling, Birgit; Dr. Dinges, Annette Yvonne; Dr. med. Doetsch, Stephanie, App. 3103; Dörr, Sonja; Dr. med. Einig, Monika; Dr. med. Erdmann, Klaus, (freigestellt); Erdös, Gabor; Goldberg, Sonja; Golecki, Nikolaus, App. 3568; Götz, Rolf; Grass, Christian; Dr. med. Harsch-Menzel, Gudrun; Dr. med. Hauf, Barbara, (freigestellt); Dr. med. Heid, Florian; Heinzel, Ulrich; Herbst, Christoph; Dr. med. Herrmann, Elke; Herwig, Andreas; Dr. med. Hiller, Benjamin; Dr. med. Hofmann, Ludwig, App. 3085; Dr. med. Höning, Claus; Humbert, Till; Dr. med. Jacob, Jens; Jajcevic, Ana; Dr. med. Janik, Ralph, App. 4114; Kaevel, Kristina; Kantak, Saskia; Karmrodt, Jens; Dr. med. Kentner, Rainer, App. 7169; Knitz, Frank; Dr. med. Köbler, Andrea; Kohlhase, Volker; Körner, Ines; Dr. med. Krautkremer, Petra; Dr. med. Kunde, Marcel; Dr. med. Lang, Christian; Dr. med. Laubert, Anne; Dr. med. Lott, Carsten; Dr. med. Luckhaupt-Koch, Kornelia; Dr. med. Maier, Susanne; Mansion, Boris; Dr. med. Mantzke, Ursula, App. 7248; Dr. med. Markstaller, Klaus; Dr. med. Martin, Yvonne Karin; Meisenzahl, David; Melvan, Marijana; Dr. med. Meyer, Roland; Dr. med. Michaelis, Dirk; Dr. med. Mönk, Stefan, App. 5480; Dr. med. Müller, Christina; Noppens, Rüdiger; Dr. med. Paczynski von, Stephan; Peters,

Ole; Dr. med. Raskin, Gisela; Dr. med. Reiff, Klaus; Ribel, Elena; Richter, Bärbel; Dr. med. Roth, Walter; Dr. med. Rümelin, Andreas, App. 2793; Dr. med. Schäfer, Matthias, App. 2636; Dr. med. Scherer, Guido; Dr. med. Schmenger, Ralf-Patrick; Schmidt-Glitzner, Albrecht; Scholz, Alexander; Dr. med. Schwab, Michael; Dr. med. Schwab, Rainer, App. 7248; Souquet, Jochen; Stepniak, Andreas; Dr. med. Strecker, Ulrich, App. 7171; Dr. med. Theiß, Margrit; Dr. med. Thierbach, Andreas, Tel. 06131 17 1; Trabert, Angelika; Dr. med. Dr. (BG) Tzanova, Irene, App. 3570; Dr. med. Vollmer, Martin; Dr. med. Wahlen, Bianca Maria; Dr. med. Wangemann, Birgit; Dr. med. Windirsch, Michael; Dr. med. Wissner, Gregor; Dr. med. Wolcke, Benno; Wullenweber, Ute

Professorinnen/Professoren: Prof. Dr. med. Abdullah, Walid; Dr. med. Brandt, Ludwig, Direktor, Tel. 0202 89 62401; Prof. Dr. med. Gerbershagen, Hans-Ulrich, Tel. 06131 83 8101; Prof. Dr. med. Jantzen, Jan-Peter; Prof. Dr. med. Lanz, Egon; Sehhati-Chafai, Gholam, Chefarzt

Privatdozentinnen/-dozenten: Priv. Doz. Dr. med. Duda, Dorothea

Klinik und Poliklinik für Radiologie

Langenbeckstraße 1, 55131 Mainz, Fax. 06131-17-7359

Direktor: Univ.-Prof. Dr. med. Thelen, Manfred, App. 7370

Sekretariat: Suder, Daniela, App. 7371

Unterrichtsbeauftragter: Univ.-Prof. Dr. med. Kutzner, Joachim, App. 7125

Bedienstete der Universität

Universitätsprofessorinnen/-professoren: Univ.-Prof. Dr. med. Kutzner, Joachim, App. 7125; Univ.-Prof. Dr. med. Thelen, Manfred, App. 7370; Univ.-Prof. Dr. rer. nat et med. habil Wolf, Rudolf, (pensioniert), App. 7377

Hochschuldozentinnen/-dozenten: HD Dr. med. Pitton, Michael, App. 2057

Privatdozentinnen/-dozenten: PD Dr. med. Kauczor, Hans-Ulrich, App. 6783; PD Dr. med. Kreitner, Karl-Friedrich, App. 4160; PD Dr. med. Mildenerger, Peter, App. 7126; PD Dr. med. Rieker, Olaf, App. 7353; PD Dr. rer. nat. Schreiber, Wolfgang, App. 5285

Wiss. Mitarbeiterinnen/Mitarbeiter: Dr. med. Achenbach, Tobias, App. 2019; Dr. med. Bink, Andrea, App. 2499; Dr. med. Both, Stefan, App. 2019; Döbrich, Marcus, App. 3663; Dr. med. Ehrhard, Katja, App. 6532; Dr. med. Gerhards, Arnd, App. 2019; Dr. med. Hast, Hans-Jochem, App. 5190; Dr. med. Heling, Annette, App. 30028; Dr. med. Herber, Sascha, App. 2019; Dr. med. Heussel, Claus Peter, App. 7358; Dr. med. Hlawatsch, Alexander; Dr. med. Hofmann, Sybil, App. 2499; Dr. med. Jacob-Heutmann, Dorothee, App. 5190; Dr. med. Kalden, Peter, App. 4056; Kamiar-Gilani, Roya, App. 5190; Dr. med. Kämmerer, Marc, App. 2499; Dr. med. Kern, Annett, App. 2499; Dr. med. Küstermann, Berenice, App. 5190; Dr. med. Metzmann, Ute, App. 5190; Dr. med. Meyenburg, Walter, App. 2803; Dipl.-Ing. Mohr, Walter, App. 3042; Dr. med. Mokler, Florian, App. 2019; Müth, Franziska, App. 2308; Dr. med. Nuss, Volker, App. 2499; Dr. med. Oberholzer, Katja, App. 2019; Dr. med. Raab, Peter, App. 2019; Dr. med. Rösler, Hans-Peter, App. 6879; Dr. med. Schadmand-Fischer, Simin, App. 5156; Dipl.-Phys. Schmitt, Melanie, App. 6882; Schneider, Jens, App. 2431; Dr. med. Schreiber, Elke, App. 5190; Dr. med. Schweden, Franz, App. 6784; Dr. med. Teifke, Andrea, App. 7353; Dr. med. Vogel, Norbert, App. 4056; Dr. med. Vomweg, Toni, App. 5154; Dr. med. Zapf, Stefan, App. 2019

Nichtbed. Lehrkräfte und Lehrbeauftragte

Nichtbedienstete Professorinnen/Professoren : Prof. Dr. med. Claus, Hans-Günther, (pensioniert), privat: Oberer Laubenheimer Weg 37, 55131 Mainz, Tel. 06131 834156; Prof. Dr. med. Haas, Jean Peter, (pensioniert), privat: Bündastraße 1A, CH-7260 Davos Dorf, Tel. 0041 81 4165832; Prof. Dr. med. Habighorst, Ludwig-Volker, (pensioniert), privat: Kurt-Schumacher-Straße 2a, 56077 Koblenz, Tel. 0261 802287; Prof. Dr. med. Hülse, Reinhard, Chefarzt, Radiologische Abteilung, Ev. Stift St. Martin, Johannes-Müller-Straße 7, 56068 Koblenz, Tel. 0261 137 1207; Prof. Dr. med. Meves, Michael, Chefarzt, Radiologisches Zentralinstitut, Krankenhaus Nordwest, Steinbacher Hohl 2-26, 60488 Frankfurt, Tel. 069 7601 3448

Nichtbedienstete Privatdozentinnen/-dozenten: PD Dr. med. Dr. rer. nat. Just, Michael, Praxis Prof. Krott und Just, Gänsbühl 2, 88212 Ravensburg, Tel. 0751 16049; PD Dr. med. Roberts, Heidi,

Dept. of Mecal Imaging, University Health Network / Toronto General Hospital, 200 Elizabeth Street, Toronto, Ont M5G 2C4, Canada; PD Dr.med. Schunk, Klaus, Chefarzt, Abt. für Radiologische Diagnostik, Städt.Klinikum Kemperhof, Koblenzer Straße 115-155, 56065 Koblenz, Tel. 0261 499 2451; PD Dr.med. Sigmund, Günther, Chefarzt, Abt. Radiologische Diagnostik, Krankenhaus Mutterhaus der Borromäerinnen, Feldstraße 16, 54290 Trier, Tel. 0651 9472354

Institut für Neuroradiologie

Langenbeckstrasse 1, 55101 Mainz, Tel. 06131-17-7139, Fax. 06131-17-6643

Direktor: Univ.-Prof. Dr. med. Stoeter, Peter, App. 7141

Leitende Oberärztin: Priv. Doz. Dr. med. Müller-Forell, Wibke, Raum Bau 505 Zi 2.613, App. 6785

Oberarzt: Dr. med. Ringel, Kurt, App. 2296

Ltde MTA: Boeder, Eva, Langenbeckstrasse 1, 55101 Mainz, App. 3959

Sekretariat: Schüler, Suela, Langenbeckstrasse 1, 55101 Mainz, App. 7139

Öffnungszeiten: Mo - Fr 08.00 bis 16.00

04

Klinik und Poliklinik für Nuklearmedizin

Langenbeckstraße 1, Gebäude 210, 55131 Mainz, Tel. 06131-17-2448, Fax. 06131-17-2386

Direktor: Univ.-Prof. Dr. med. Bartenstein, Peter, App. 7124

Sekretariat: Klyne, Jutta, App. 2801; Kufner, Carina, App. 2801

Leitender Oberarzt: Dr. med. habil. Schreckenberger, Matthias, Priv. Dozent, App. 2109

Funktionsoberärztin/-arzt: Dr. med. Eichhorn, Waltraud, App. 2668

Assistenzärztin/-arzt: Barsegian, Vahéd, App. 2448; Dr. med. Förster, Gregor J., App. 2984;

Dr. med. Helisch, Andreas, App. 3025; Dr. med. Kadalie, Clemens Themba, App. 2448; Dr. med. Sießmeier, Thomas, App. 3025

AiP/ÄiP: Laumann, Christina, App. 6734

System Administration/EDV: Beyer, Peter, App. 6515; Dipl.-Ing. (FH) Buchholz, Hans-Georg, App. 6738; Dr. rer. nat. Nickel, Otmar, Ph.D., App. 3766

Physik: Dr. rer. nat. Nickel, Otmar, Ph.D., App. 3766; Dipl.-Phys. Reber, Helmut, App. 2646

Strahlenschutzbeauftragte: Univ.-Prof. Dr. med. Bartenstein, Peter, App. 7124; Dr. med. Eichhorn, Waltraud, App. 2668; Dr. med. Förster, Gregor J., App. 2984; Dipl.-Phys. Reber, Helmut, App. 2646; Dr. med. habil. Schreckenberger, Matthias, Priv. Dozent, App. 2109

Radiochemisches Labor: Dr. rer. nat. Grimm, Werner, App. 2678

Ganzkörperzähler: Dipl.-Phys. Reber, Helmut, App. 2646

Leitende MTRA: Fischer, Gabriele, App. 2448

Stationsleitung Nuklearmedizin: Herrmann, Sabine, App. 6510

Bedienstete der Universität

Universitätsprofessorinnen/-professoren: Univ.-Prof. Dr. med. Bartenstein, Peter, App. 7124

Privatdozentinnen/-dozenten: Dr. med. habil. Schreckenberger, Matthias, Priv. Dozent, App. 2109

Wiss. Mitarbeiterinnen/Mitarbeiter: Barsegian, Vahéd, App. 2448; Dipl.-Ing. (FH) Buchholz, Hans-Georg, App. 6738; Dr. med. Eichhorn, Waltraud, App. 2668; Dr. med. Förster, Gregor J., App. 2984; Dr. rer. nat. Grimm, Werner, App. 2678; Dr. med. Helisch, Andreas, App. 3025; Dr. med. Kadalie, Clemens Themba, App. 2448; Laumann, Christina, App. 6734; Lochmann, Matthias, App. 6739; Dr. rer. nat. Nickel, Otmar, Ph.D., App. 3766; Dipl.-Phys. Reber, Helmut, App. 2646; Dr. med. habil. Schreckenberger, Matthias, Priv. Dozent, App. 2109; Dr. med. Sießmeier, Thomas, App. 3025

Institut für Pathologie

Reisingerweg, 55101 Mainz, Tel. 06131-17-11

Institut für Pathologie

Reisingerweg, Geb. 706, 55131 Mainz, Tel. 06131-17-11, Fax. 06131-17-6604

Direktor: Univ.-Prof. Kirkpatrick, Charles James, MD, PhD, DSc, FRCPath, Raum 114, App. 7305

Chefsekretariat: Rother, Ursula, App. 7305

Professoren: Univ.-Prof. Dr. med. Lehr, Hans-Anton, App. 3269

Sekretariat C3: Horn, Nancy, App. 3269

externe Professoren: Prof. Dr. med. Fassbender, Hans-Georg, Tel. 06131 228638;
Prof. Dr. med. Kommos, Friedrich, Tel. 0621 22779; Prof. Dr. med. Dr. phil. Kriegsmann, Jörg,
Tel. 0651 24024

externe Lehrkräfte: Dr. med. Dipl. med. Otto, Mike, Tel. 0651 24024

Privatdozenten: PD Dr. med. Radner, Herbert, App. 3256

Oberärzte: Dr. med. Bittinger, Fernando, App. 2811; Dr. med. Köhler, Heinz-Hermann, App. 5066

Sekretariat: Bürkner, Christine, App. 2812

Wissenschaftliche Mitarbeiter/innen: Dr. med. Ansorge, Michael, App. 7303; Dr. med. Brunner, Joachim, App. 2824; Dr. med. Burg, Jürgen E., App. 4139; Dr. med. Corinth, Claudia, App. 2813;
Dr. med. Ghalibafian, Maryam, App. 5807; Dr. med. Hansen, Torsten, App. 7306; Dipl.-Biol. Hermanns, Iris, App. 4204; Dr. med. Kreft, Andreas, App. 3136; Dr. rer. nat. Krump-Konvalinkova, Vera, App. 4258;
Dr. med. Marx, Andreas, App. 3268; Dr. rer. nat. Peters, Kirsten, App. 4522; Dr. med. Schindler, Susanne, App. 3266; Dr. med. Simiantonaki, Nektaria, App. 4003; Dr. med. Trouet, Susan, App. 7306; PD Dr. Unger, Ronald E., App. 4522

Sekretariat für stud. Angelegenheiten: Dawla, Danielle, Raum H08 (Keller des Hörsaalgeb.), App. 3574

EDV-Beauftragter: Dipl.-Ing. Vinh, Tai, App. 4415

Abteilung für Neuropathologie

Reisingerweg, 55131 Mainz

Abteilung für Kinderpathologie

Reisingerweg Bau 706, 55131 Mainz, Tel. 06131-17-7309 od. 17-2110, Fax. 06131-17-3546

Besucheranschrift: Reisingerweg, 55131 Mainz

Kom.Leitung: Univ.Prof. Dr. H. Müntefering

Stellvertr.: Dr. med. Coerdts, Wiltrud, App. 7333 od 2755

Labor-Leiter: Dr.phil.nat. Olert, Jürgen, App. 6906

Sekretariat: Sody, Renate, App. 7309 od 2110; Linger, Angela, App. 7309 od 2110

Institut für Med. Biometrie, Epidemiologie und Informatik

Obere Zahlbacher Straße 67, 55128 Mainz

Bedienstete der Universität

Sekretärin: Lintemann, Ute, App. 3252

Universitätsprofessorinnen/-professoren: Univ.-Prof. Dr. Hommel, Gerhard, App. 3232;

Univ.-Prof. Dr. Pommerening, Klaus, App. 3106

Privatdozent: PD Dr. Krummenauer, Frank, App. 3107

Wiss. Mitarbeiterinnen/Mitarbeiter: Dipl.-Oecotroph. Böhler, Eva Maria, M. P. H., App. 6852;

Dipl. Math. oec. Emser, Angela, App. 6709; Dr. rer. nat. Faldum, Andreas, App. 3938;

Dipl.-Inf. Jimenez-Garrido, Elena, App. 2022; Dr. rer. physiol Kaatsch, Peter, App. 3111; Dr. Klein, Gisela,

App. 6712; Dipl.-Phys. Lippold, Rainer, App. 3951; Dipl.-Stat. Loos, Anja, App. 2433; Dr. med. Scheidt,

Eberhard, App. 3102; Dr. med. Schicketanz, Karl-Heinz, App. 3104; Dr. med. Schulz, Birgit, App. 6712;

Dr. Schüz, Joachim, App. 3113; Dipl.-Math. Sergl, Marita, App. 2022; Dr. rer. nat. Spix, Claudia, App. 6852;

Dipl.-Math. Victor, Anja, App. 6853; Dipl.-Inf. Wagner, Markus, App. 4471; Dipl.-Math. Wetter, Günter,

App. 7195

Nichtwiss. Mitarbeiterinnen/Mitarbeiter: Spriestersbach, Albert, App. 6711

Nichtbed. Lehrkräfte und Lehrbeauftragte (beurlaubt): Univ.-Prof. Dr. med. Michaelis, Jörg, App. 22301

Koordinierungszentrum für Klinische Studien: Dr. med. Ehrlich, Anne, App. 5063;

Dipl.-Math. Eimermacher, Antje, App. 6713; Krähmer, Nils, App. 5835; Dipl. hum-biol. MPH Thomas,

Stefanie, App. 6713; Dr. med. Troost, Raphael, App. 4471

Krebsregister Rheinland-Pfalz - Registerstelle: Husmann, Gabriele, App. 6710;
Dipl.-Math. Schmidtman, Irene, App. 6710

I. Medizinische Klinik und Poliklinik

Helmholtzweg, 55131 Mainz

Leitung: Univ.-Prof. Dr. Galle, Peter R., Leiter I. Med. Klinik, App. 7275 7276

Sekretariat: Meerbach, Martina, Raum Geb. 301, 2. OG, Langenbeckstr. 1, 55131 Mainz, App. 6838;
Pucher-Palmer, Iris, Raum Geb. 301, 2. OG, Helmholtzweg, 55131 Mainz, App. 7275

Öffnungszeiten: Mo.-Fr. von 7:30 - 16:30 h, Termine nach telefonischer Vereinbarung

Kliniksekretariat: Herke

Öffnungszeiten: Mo.-Fr. von 8.00 - 12:00 h

04

Schwerpunkt Endokrinologie und Stoffwechselerkrankungen

Naunynweg, Gebäude 303, 55101 Mainz, Tel. 06131-17-7260, Fax. 06131-17-6619

Komm.Leiter: App. 7255

Sekretariat: Kröhle-Diehl, Edith, App. 7260; Haag, Ursula, App. 2381

Bedienstete der Universität

Universitätsprofessorinnen/-professoren : Univ.-Prof. Dr. med. (pensioniert) Beyer, Jürgen,
Naunynweg, Gebäude 303, 55101 Mainz, Tel. 06131 86907

Oberärzte/-assistenten: apl. Prof. Dr. med. Kahaly, Georg, Raum 2-05, Naunynweg, Gebäude 303,
55101 Mainz, App. 6846; Dr. med. Küstner, Ernst, Raum 2-16, Naunynweg, Gebäude 303, 55101 Mainz,
App. 7105; PD Dr. rer. nat. Lichtwald, Klaus, Raum 2-14, Naunynweg, Gebäude 303, 55101 Mainz,
App. 7268

Wiss. Mitarbeiterinnen/Mitarbeiter : Engelbach, Martin, Naunynweg, Gebäude 303, 55101 Mainz,
App. 7260; Engelbach, Mira, Naunynweg, Gebäude 303, 55101 Mainz, App. 3768; Köhler, Ute,
Naunynweg, Gebäude 303, 55101 Mainz, App. 2776; Kraus, Oliver, Naunynweg, Gebäude 303,
55101 Mainz, App. 2725; Meyer, Silke, Naunynweg, Gebäude 303, 55101 Mainz, App. 2725; Schneider,
Stephan, Naunynweg, Gebäude 911, 55101 Mainz, App. 33321; Schulz, Gerhard,
Naunynweg, Gebäude 402, 55101 Mainz, App. 2831

Nichtbed. Lehrkräfte und Lehrbeauftragte : Prof. Dr. med. Atzpodien, Wilhelm,
Naunynweg, Gebäude 303, 55101 Mainz, App. 7260; Prof. Dr. med. Cordes, Uwe,
Naunynweg, Gebäude 303, 55101 Mainz, App. 7260; PD Dr. med. Forst, Thomas,
Naunynweg, Gebäude 303, 55101 Mainz, App. 7260; Prof. Dr. med. (beurlaubt) Happ, Joachim,
Naunynweg, Gebäude 303, 55101 Mainz, App. 7260; PD Dr. med. Kunt, Thomas,
Naunynweg, Gebäude 303, 55101 Mainz, App. 7260; PD Dr. med. Nink, Manfred,
Naunynweg, Gebäude 303, 55101 Mainz, App. 7260; Prof. Dr. med. Schrezenmeir, Jürgen,
Naunynweg, Gebäude 303, 55101 Mainz, App. 7260

II. Medizinische Klinik und Poliklinik

Reisingerweg, 55131 Mainz

Leitung: Univ.-Prof. Dr. med. Meyer, Jürgen, Raum Geb. 701, EG, Zi. 11, App. 7250

Sekretariat: Studiensekretariat der II. Med. Brugger, Petronella, App. 2826 (Sekr nur vormittags besetzt)

Privatdozentinnen/-dozenten: PD Dr. med. Bierbach, Hartmut, App. 22 15; PD Dr. med. Börner, N.,
Tel. 06131 240430; Priv. Doz. Dr. med. Dietz, Ulrich, Tel. 0611 57 76 26; PD Dr. med. Henrichs, Karl Jürgen;
Priv. Doz. Dr. med. Himmrich, Ewald, App. 72 65; Priv. Doz. Dr. med. Nowak, Bernd, Tel. 069 945028 0;
PD Dr. med. Dr. phil. nat. Schinzel, Helmut, App. 4173; PD Dr. med. Voigtländer, Thomas,
Tel. 069 945028 12

Wissenschaftliche Mitarbeiterinnen/Mitarbeiter: Dr. med. Blank, Ralf, Raum 328, Bau 209, 2. OG,
App. 2729, 6618; Dr. med. Fischer, Thomas A., App. 4524; Dr. med. Kaes, Joachim, App. 2741;
Dr. med. Lauterbach, Michael, App. 2741; Dr. med. Maimaitiming, Ailaiti, App. 2586;
Assistenzarzt Mertens, Dirk; Dr. med. Nalenz, Barbara, Assistenzärztin, Raum Bau 701, 5. OG Ultraschall,
App. 2726; Dr. med. Omogbehin, Babatunde; Dr. med. Petersen, Steffen; Dr. med. Post, Felix;

Dr. med. Przibille, Oliver, Raum 323, Bau 209; Dr. med. Ries, Markus; Dr. med. Sauer, Oliver, App. 2741; Dr. med. Savvidis, Savvas; Dr. med. von Mach, Marc-Alexander, Raum Station 209 I A, App. 2741; Wiechelt, Jascha, App. 2741

Professorinnen/Professoren: Prof. Dr. med. Arnold, Wolfgang, Tel. 0421 4975 354; Prof. Dr. med. Atzpodien, Wilhelm; Prof. Dr. med. Belz, Gustav Georg, Tel. 0611 307379; Prof. Dr. med. Braun, Bernd; Prof. Dr. med. Darius, Harald, App. 3628; Prof. Dr. med. Gilfrich, H. J., Tel. 069 4603 1230; Univ.-Prof. Dr. med. Meyer, Jürgen, App. 7250; Prof. Dr. med. Rupprecht, Hans-Jürgen, App. 7267; Prof. Dr. med. Schulz, Volker, Tel. 06221 396277; Prof. Dr. med. von Mengden, Jürgen, Tel. 06142 881831; Univ.-Prof. Dr. Weilemann, L. Sacha, Leiter der Klinischen Toxikologie, App. 7167
Dr. med. Menzel, Thomas, Tel. 0611 577 432

III. Medizinische Klinik und Poliklinik

Schwerpunkt Hämatologie

Naunynweg, Gebäude 302, 55131 Mainz, Tel. 06131-17-2581, Fax. 06131-17-5635

Direktor: Univ.-Prof. Dr. med. Huber, Christoph, App. 7281

Sekretariat: Wachter, Waltraud, App. 7281

Universitätsprofessorinnen/-professoren: Univ.-Prof. Dr. med. Huber, Christoph, App. 7281; Univ.-Prof. Dr. Seliger, Barbara, App. 6760; Univ.-Prof. Dr. Wölfel, Thomas, App. 3797

Privatdozentinnen/-dozenten: Priv. Doz. Dr. med. Fischer, Thomas, App. 6544; PD Dr. Herr, Wolfgang, App. 2710; Priv. Doz. Dr. med. Schuler, Martin, App. 5046; Priv. Doz. Dr. med. Theobald, Matthias, App. 5047; PD Dr. Zeile, Gerhard, App. 7148

Wiss. Mitarbeiterinnen/Mitarbeiter: Dr. Beck, Joachim, App. 5042; Dr. med. Blau, Wolfgang; Dipl.-Biol. Breitenbücher, Frank, App. 2714; Britten, Cedrik, App. 5121; Dipl.-Biol. Bukur, Jürgen, App. 3 3302; Burchard, Alexander, Tel. 06131 3973; Dipl.-Biol. Dörrschuck, Andreas, App. 33398; Dr. rer. physiol. Hartwig, Udo, App. 3 3368; Dr. med. Hess, Georg, App. 5040; Dr. med. Kolbe, Karin, Dipl.-Biol., App. 2712; Dr. med. Kuball, Jürgen, App. 3 3323; Dr. rer. nat. Lichtenfels, Rudolf, App. 3 3302; Dr. med. Lindauer, Markus, App. 3707; Dipl.-Biol. Lotz, Carina, App. 33323; Meiler, Johannes, App. 3973; Dr. Meyer, Ralf Georg, App. 3967; Dr. med. Reckmann, Achim, App. 5808; Dr. Ritz, Ulrike, App. 33302; Dr. Siepman, Ulrike, App. 2712; Dr. med. Ullmann, Andrew J., App. 6564; Dr. Weber, Martin, App. 2581; Dr. med. Wehler, Daniela, App. 3775

Strahlenschutzarzt: Dr. med. Gamm, Heinhold, App. 7243

Strahlenschutzsekretariat: Steinhart, App. 7244

Professorinnen/Professoren: Prof. Dr. Aulitzky, Walter, Robert-Bosch-Krankenhaus, 70376 Stuttgart, Tel. 0711 810 13506

Privatdozentinnen/-dozenten: Priv. Doz. Dr. med. Decker, Hans-Joachim, Medizinischer Direktor Bioscientia Institut, 55218 Ingelheim, Tel. 06132 781 133; Priv. Doz. Dr. med. Derigs, H. G., Städtische Kliniken, Klinik für Innere Medizin Abt. 3, 65929 Frankfurt a. M., Tel. 069 3106 3766; Priv. Doz. Dr. med. Weide, Rudolf, Gemeinschaftspraxis Köppler, Heymanns und Weide, 56068 Koblenz, Tel. 0261 304930

Schwerpunkt Pneumologie

Kilianweg, 55131 Mainz

Direktor der Klinik: Univ.-Prof. Dr. Buhl, Roland

Sekretariat: Jäger, Urte, App. 7271

Universitätsprofessoren/-professorinnen: Univ.-Prof. Dr. Buhl, Roland, App. 7270

Wiss. Mitarbeiterinnen/Mitarbeiter: Dr. med. Beeh, Kai-Michael, App. 5784; Dr. Beier, Jutta, App. 5785; Dr. med. Biedermann, Alexander, App. 5783; Dr. med. Fischer, Berthold, App. 2559; Dr. med. Rieder-Nelissen, Christoph, App. 2963; Dr. med. Schlegel, Jens, App. 2275; Sebastian, Martin, App. 2963; Dr. med. Wiewrodt, Rainer, App. 6850

Institut für Klinische Chemie und Laboratoriumsmedizin

Naunynweg, Gebäude 208, 55131 Mainz, Tel. 06131-17-7190, Fax. 06131-176627

Universitätsprofessorinnen/-professoren: Univ.-Prof. Dr. Lackner, Karl J., App. 7190

Wiss. Assistentinnen/Assistenten: Dr. med. Arneth, Borromeus, App. 2632; Dr. med. Conradi, Roland, App. 5104; Dr. med. Ehrenthal, Wolfram, App. 2180; Dr. med. Fischer, Christian, App. 7297; Dr. med. Hintereder, Gudrun, App. 5083; Dr. med. Hukelmann, Maike, App. 5104; Dr. med. Lotz, Johannes, App. 2413; Dr. med. Peetz, Dirk, App. 2632; Dr. med. Torzewski, Michael, App. 5104

Wiss. Mitarbeiterinnen/Mitarbeiter: Dipl.-Phys. Kuprat, Roland, App. 3263; Dipl.-Inf. Struss, Hans-Garlich, App. 2661; Dipl.-Inf. Wirtz, Helmut, App. 3263

Lehrbeauftragte: Dr. med. Hintereder, Gudrun, App. 5083

Praktikumbetreuende MTA: Floeck, Margret, App. 4587

Sekretariat: Stahl, Ruth, Raum 02151 (2.Stock), App. 7190

04

Kinderklinik und Kinderpoliklinik

Czernyweg, 55131 Mainz

Direktor: Univ.-Prof. Dr. med. Zepp, Fred, Kinderklinik und Kinderpoliklinik

Sekretariat: Thomas, A., Kinderklinik und Kinderpoliklinik

Universitätsprofessorinnen/-professoren: Univ.-Prof. Dr. med. Jüngst, Bodo-Knut;

Univ.-Prof. Dr. med. Reitter, Bernd; Univ.-Prof. Dr. med. Schönberger, Winfried;

Univ.-Prof. Dr. med. Schumacher, Reinhard; Univ.-Prof. Dr. med. Spranger, Jürgen;

Univ.-Prof. Dr. med. Stopfkuchen, Herwig; Univ.-Prof. Dr. med. Zabel, Bernhard

apl.Professorinnen/Professoren: apl. Prof. Beck, Michael; apl. Prof. Gutjahr, Peter

Privatdozentinnen/-dozenten: Priv. Doz. Dr. med. Beetz, Rolf; Priv. Doz. Dr. med. Boor, Rainer,

App. 25 57; Priv. Doz. Dr. med. Mannhardt-Laakmann, Wilma; Priv. Doz. Dr. med. Pohlenz, Joachim;

Priv. Doz. Dr. med. Queisser-Luft, Annette; Priv. Doz. Dr. med. Wippermann, Carl-Friedrich

Wiss. Mitarbeiterinnen/Mitarbeiter: Dr. med. Althoff, Susanne, App. 25 57; Dr. Brinkmann, Gabriele,

App. 25 18; Dr. Brzezinska, Ryta, App. 24 45; Dr. med. Dittrich, Helmut-Matthias, App. 26 42; Dr. Einsiedel,

Ekkehard, App. 73 47; Dr. med. Gehring, Stefan, App. 25 57; Dr. med. Habermehl, Pirmin, App. 25 57;

Dr. med. Hoepner, Jan-Helge, App. 25 57

Institut für Humangenetik

Langenbeckstraße 1, Gebäude 601, 4. Etage, 55101 Mainz, Tel. 06131-17-3871, Fax. 06131-17-5690

Direktor: Univ.-Prof. Dr. med. Haaf, Thomas, App. 3871

Sekretariat: Oberhaus, Hedi, App. 3871

Genetische Beratungsstelle, Gebäude 601: Dr. med. Kohlschmidt, Nicolai, App. 5792;

Dr. med. Schneider-Raetzke, Brigitte, App. 5794; Prof. Dr. med. Theile, Ursel, App. 3871; Dr. med. Wellek,

Brigitte, App. 5789

Zytogenetisches Labor, Gebäude 402: Dipl.-Biol. Beyer, Vera, App. 5795; Dipl.-Biol. Frey-Mahn,

Gabriele, App. 5795

Molekularzytogenetik, Gebäude 402: Dr. rer. nat. Galetzka, Danuta, App. 5852;

Dipl.-Biol. Grossmann, Bärbel, App. 5852

Molekulargenetik, Gebäude 402: Dr. biol. hum. Zechner, Ulrich, App. 5850

Hautklinik

Direktor: Univ.-Prof. Dr. med. Knop, Jürgen, Helmholtzweg Geb. 401, 55101 Mainz, App. 2910

Sekretariat: App. 7112

Leitende Oberärzte: Univ.-Prof. Dr. med. Bork, Konrad, Helmholtzweg, 55131 Mainz, App. 7290;

Univ.-Prof. Dr. Enk, Alexander, o 6131 177130

Oberarztsekretariate: Berg, Angeklika, Sekretariat Prof Enk, App. 7130; Kettenbach-Knees, Andrea,

App. 7290

Oberärzte: Priv. Doz. Dr. med. Becker, Detlef, o 6131 173679; Prof. Dr. Saloga, Joachim, o 6131 173751;

Prof. Dr. Schramm, Peter, App. 7259; PD Dr. Steinbrink, Kerstin

Nichthabilitierte Oberärzte: Dr. med. Braeuniger, Wolfgang, App. 7149; Dr. med. Dipl.-Phys. Pröbstle,

Thomas, o 6131 172913

Oberassistent: Jonuleit, Helmut

Wiss. Mitarbeiter: Prof. Dr. Schopf, Rudolf; Dr. med. Fischer, Bettina, App. 33180; Dr. med. Galle, Katharina, App. 33180; Dr. med. Juchems, Eva, App. 4516; Dr. med. Schneiders, Volker; Dr. med. Tüttenberg, Andrea; Dr. med. Maurer, Markus, App. 5293; Dr. med. von Stebut, Esther, App. 5731; Dr. med. Staubach, Petra, App. 7189; Dr. med. Kilo, Ulrike, App. 33180

Psychiatrische Klinik und Poliklinik

Untere Zahlbacher Straße 8, 55131 Mainz

Komm. Direktor: Univ.-Prof. Dr. med. Schmidt, Lutz G., Dipl.-Psych., App. 7335

Sekretariat: App. 7336

Bedienstete der Universität

Universitätsprofessorinnen/-professoren: Univ.-Prof. Dr. rer. nat. Hiemke, Christoph, App. 7363; Univ.-Prof. Dr. rer. nat. Lüddens, Hartmut, App. 5371; Univ.-Prof. Dr. med. Schmidt, Lutz G., Dipl.-Psych., App. 7335

außerplanmäßige Professorinn/Professoren: Prof. Dr. Philipp, Michael; Prof. Dr. Dr. Röschke, Joachim; Prof. Dr. Schlegel, Sabine

Privatdozentinnen/-dozenten: Priv. Doz. Dr. med. Dahmen, Norbert, App. 3757;

Priv. Doz. Dr. med. Gründer, Gerhard, App. 2133; Priv. Doz. Dr. med. Mann, Klaus, App. 7337;

Priv. Doz. Dr. med. Szegedi, Armin, App. 3701

Wiss. Mitarbeiterinnen/Mitarbeiter: Dr. rer. nat. Böhme, Ingo, App. 5173; Dr. med. Braisch, Flavia, App. 2930; Dr. rer. nat. Demuth, Wolfgang, Dipl.-Psych., App. 2160; Dr. med. Dielentheis, Thomas, App. 2161; Dragicevic, Aleksandra, App. 6788; Dr. med. Fehr, Christoph, App. 2140; Fellgiebel, Andreas, App. 3702; Dr. med. Gesierich, Thomas, App. 3596; Dr. med. Graf-Morgenstern, Mechthild, Dipl.-Psych., App. 7144; Dr. med. Grözingler, Michael, App. 2131; Dr. med. Hansen, Christiane, App. 2132; Dr. rer. nat. Härtter, Sebastian, App. 6788; Dr. rer. nat. Hevers, Wulf, App. 6787; Kienzle, Barbara, App. 2162; Dr. med. Konrad, Andreas, App. 2159; Dr. phil. Lörch, Bernd, Dipl.-Psych., App. 2134; Maurer, Christian, App. 2135; Dr. med. Müller, Hildegard, (beurlaubt); Dr. med. Müller, Matthias J., Dipl.-Psych., App. 7363 3950; Dr. rer. nat. Rabe, Holger, App. 6787; Dr. med. Röhr, Ute, App. 3596; Dr. med. Salamon, Thomas, App. 4273; Scheurich, Armin, Dipl.-Psych., App. 2152; Dr. rer. nat. Schmitt, Ulrich, App. 3223; Dr. med. Seyfeddinipur, Nosratollah, App. 7338; Tonn, Peter, App. 2130; Dr. med. Vernaleken, Ingo, App. 2145

Nichtbed. Lehrkräfte und Lehrbeauftragte: Prof. Dr. Philipp, Michael; Prof. Dr. Schlegel, Sabine

Klinik und Poliklinik für Kinder- und Jugendpsychiatrie und -psychotherapie

Langenbeckstraße 1, 55131 Mainz

Klinik und Poliklinik für Psychosomatische Medizin und Psychotherapie

Untere Zahlbacher Straße 8, 55131 Mainz, Tel. 06131-17-7381, Fax. 06131-17-6688

Direktor: Univ.-Prof. Dr. med. Dipl.-Psych. Hoffmann, Sven Olaf

Sekretariat (Ausgabe der Scheine: Montag - Freitag, 10:00 - 12:00 Uhr): Schmitt, G.,

Raum 1.615, Bau 920, App. 2841

Unterrichtsbeauftragte (Sprechzeiten: Dienstag 14:00 - 14:45 Uhr nach telefonischer Vereinbarung): Priv. Doz. Dr. med. Eckhardt-Henn, Annegret, Raum 108, Bau 601,

App. 2999 oder 06131 17 7381

Studentensekretariat (Raum 107, Bau 601; Öffnungszeiten: Montag 13:30 - 15:00 Uhr; Donnerstag: 14:00 - 16.00 Uhr): App. 2999

Bedienstete der Universität

Universitätsprofessorinnen/-professoren: Univ.-Prof. Dr. med. Dipl.-Psych. Hoffmann, Sven Olaf, App. 7348

Universitätsprofessorinnen/-professoren auf Zeit: Univ.-Prof. Dr. med. Egle, Ulrich Tiber, Raum 1.614, Bau 920, App. 7381

Sekretariat: Vogelpoth, M., Raum 1.631, Bau 920, App. 7381

Privatdozentinnen/-dozenten: Priv. Doz. Dr. med. Bassler, Markus, Raum 1.633, Bau 920, App. 7289; Priv. Doz. Dr. med. Eckhardt-Henn, Annegret, Raum 108, Bau 601, App. 2999 oder 06131 17 7381

Wiss. Assistentinnen/Assistenten: Dr.phil. Dipl.-Psych. Hardt, Jochen, Raum 1.620, Bau 920, App. 2165; Dr.rer.soc. Dipl.-Psych. Petrak, Frank, Raum 1.632, Bau 920, App. 4039

Wiss. Mitarbeiterinnen/Mitarbeiter: Dr. med. Blank, Bettina, Raum 120, Bau 601, App. 5831; Dr. med. Dechêne, Markus, Raum 3.202, Bau 920, App. 2833; Dr. med. Greif-Higer, Gertrud, Raum 111, Bau 601, App. 2164; Dipl.-Psych. Müller, Thomas, Raum 3.214, Bau 920, App. 7381; Dr. med. Nickel, Ralf, App. 7381; Dr. med. Schellens, Dagmar, Raum 3.214, App. 5485; Dr. med. Sonnentag, Sandra, Raum 3.201, Bau 920, App. 2195

Nichtbed. Lehrkräfte und Lehrbeauftragte

Lehrbeauftragte: Dr. med. Stephan, Siegfried, Tel. 06131 582814

04

Klinik und Poliklinik für Neurologie

Reisingerweg, 55131 Mainz

Klinikleitung: Univ.-Prof. Dr. med. Dieterich, Marianne, App. 7155; Schöhl, Eva-Maria, Raum Chefsekretariat Zimmer 132 (NSK1) Öffnungszeiten: Montag-Freitag 8:00-16:00, App. 7155

Sekretariat: Falke, Eva, Raum 1023, Studentensekretariat Öffnungszeit Mo.-Fr. 9-12 h, App. 3681; Schöhl, Eva-Maria,

Raum Chefsekretariat Zimmer 132 (NSK1) Öffnungszeiten: Montag-Freitag 8:00-16:00, App. 7155

Lehrbeauftragter: Priv. Doz. Dr. med. Eicke, Martin, Raum 1022, Reisingerweg, 55131 Mainz, App. 2222; Falke, Eva, Raum 1023, Studentensekretariat Öffnungszeit Mo.-Fr. 9-12 h, App. 3681

Bibliothek, Öffnungszeiten Mo.-Do. 10:00-15:00, Freitag 10:00-12:00: Flemming, Reinhard, Raum NSK1/133, App. 6741

außerplanmäßige Professorinn/Professoren: Univ.-Prof. Dr. med. Besser, Roland, Tel. 02151 322831; Prof.Dr.med. Thümler, Reiner, Tel. 06731 501451

Universitätsprofessorinnen/-professoren: Univ.-Prof. Dr. med. Dieterich, Marianne, App. 7155; Univ.-Prof. Dr. med. Nix, Wilfred, App. 2224

Hochschuldozentinnen/-dozenten: Priv. Doz. Dr. med. Birklein, Frank, App. 3270; Univ.-Prof. Dr. med. Dieterich, Marianne, App. 7155; Univ.-Prof. Dr. med. Nix, Wilfred, App. 2224

Privatdozenten: Priv. Doz. Dr. med. Birklein, Frank, App. 3270; Priv. Doz. Dr. med. Eicke, Martin, App. 2222; Priv. Doz. Dr. med. Koehler, Jürgen, App. 5499; Priv. Doz. Dr. med. Tettenborn, Barbara; PD Dr. Thoemke, Frank, App. 7194; Priv. Doz. Dr. med. Urban, Peter, App. 5162; PD Dr. Vogt, Thomas, App. 3272

Wiss. Mitarbeiterinnen/Mitarbeiter: Dr. med. Bense, Sandra; Dr. med. Hägele, Stefan; Dr. med. Hundsberger, Thomas; Dr. med. Karajanev, Paola; Dr. med. Klimpe, Sven; Dr. med. Kuhl, Valerio; Lüder, Günther, App. 2966; Dr. med. Marx, Jürgen; Dr. med. Meckes, Stephanie; Dr. med. Nedelmann, Max; Dr. med. Nill, Marco Andreas; Dr. med. Nolle, Felicitas; Dr. med. Schindler, Holger; Schindwein, Peter; Schwenkmezger, Thomas; Dr. med. Thümler, Björn; Dr. med. Visbeck, Anke; Dr. med. Wicht, Susanne; Wissenschaftliche Mitarbeiter/-innen

Nichtbedienstete (externe) Dozenten: Univ.-Prof. Dr. med. Besser, Roland, Tel. 02151 322831; Priv. Doz. Dr. med. Tettenborn, Barbara; Prof.Dr.med. Thümler, Reiner, Tel. 06731 501451

Klinik und Poliklinik für Allgemein- und Abdominal-Chirurgie

Ehrlichweg, 55131 Mainz, Tel. 06131-17-7291, Fax. 06131-17-6630

Postanschrift: 55101 Mainz

Direktor: Univ.-Prof. Dr. med. Junginger, Theodor, App. 7291

Sekretariat: Niebling, Bärbel, App. 7291

Hochschuldozenten: Prof. Dr. Heintz, Achim

Privatdozenten: Priv. Doz. Dr. med. Dutkowski, Philipp; Priv. Doz. Dr. med. Seifert, Joachim Kai, App. 3976

Sekretariat für studentische Angelegenheiten: Ziegler, Anneli, App. 2483

Wissenschaftliche Mitarbeiter: Dr. med. Abitzsch, Dirk; Dr. med. Burghardt, Jens; Dr. med. Dünschede, Friedrich; Dr. med. Edelmann, Inka; Dr. med. Glomsda, Bernd; Dr. med. Jäger, Frank; Dr. med. Kirsch, Delia; Dr. med. Kneist, Werner; Dr. med. Krysiak, Michal; Dr. med. Luttermann, Wolfgang; Dr. med. Mönch, Christian; Dr. med. Rieske, Holger; Dr. med. Roblick, Michael; Dr. med. Rudl, Marc; Dr. med. Terzic, Alexander; Dr. med. Trinh, Tran Tong; Dr. med. Vetter, Gregor

Nichtbed. Lehrkräfte und Lehrbeauftragte: Prof. Dr. Dzieniszewski, G.; PD Dr. Gamstätter, G.; Prof. Dr. Hancke, E.; Prof. Dr. Krieg, H.; PD Dr. Menke, H.; Prof. Dr. Stahlschmidt, M.; Prof. Dr. Strube, H.D.; Prof. Dr. Wahl, W.

Klinik und Poliklinik für Herz-, Thorax- und Gefäßchirurgie

Ehrlichweg, 55101 Mainz, Tel. 06131-17-3208, Fax. 06131-17-3626

Kom.Direktor: Univ.-Prof. Dr. med. Oelert, Hellmut, Raum 5.214, App. 3926

Kliniksekretariat: Junker, Karin, Raum 5.214, App. 3208

Hochschuldozenten: Univ.-Prof. Dr. med. Heinemann, Markus, Raum 5.221, App. 7067;

Univ.-Prof. Dr. med. Mayer, Eckhard, Raum 5.213, App. 6894

Privatdozenten: Priv. Doz. Dr. med. Schmiedt, Walther, Raum 5.220, App. 2282

apl. Prof. Oberarzt: apl. Prof. Dahm, Manfred, App. 2735, 6626; Prof. Dr. med. Hake, Ulrich, App. 2105

Oberarzt: apl. Prof. Dahm, Manfred, Raum 5.202, App. 2735, 6626; Univ.-Prof. Dr. med. Heinemann, Markus, Raum 5.221, App. 7067; Dr. med. Kuroczynski, Wlodzimierz, Raum 718, App. 2935; Univ.-Prof. Dr. med. Mayer, Eckhard, Raum 5.213, App. 6894; Dr. med. Neufang, Achim, Raum 5.206, App. 7079; Dr. med. Neumann, Markus, App. 2911; Priv. Doz. Dr. med. Schmiedt, Walther, Raum 5.220, App. 2282

Oberarztsekretariat: Heinrich, Beate, Raum 5.222, App. 2106

Stationsarzt: Dr. med. Peivandi, Ali Asghar, App. 2935

Wissenschaftliche Mitarbeiter: Dr. med. Dohmen, Guido, App. 6897; Dr. med. Gerhards, Arnd, App. 2935; Dr. med. Guth, Stefan, App. 2935; Dr. med. Hilker, Michael, Raum 5.205, App. 5036; Dr. med. Kirsch, Delia, App. 7113; Dr. med. Kramm, Thorsten, App. 2935; Dr. med. Moersig, Wolfgang, App. 2935; Dr. med. Peivandi, Ali Asghar, App. 2935; Dr. med. Prokop, Michael, App. 2935; Dr. med. Prüfer, Diethard, App. 2935; Dr. med. Reinstadler, Jan, App. 6897; Dr. med. Singelmann, Jost, App. 2911

Nichtbed. Lehrkräfte und Lehrbeauftragte: Priv. Doz. Dr. med. Iversen, Stein, Klinik für Herz-, Thorax- u. Gefäßchirurgie, Herzzentrum Siegburg GmbH, Tel. 02241 18 29 31

EDV-Beauftragter: Khainson, Konstantin, Raum 5.204, App. 5103

Krankenhausbetriebswirtin: Dipl.-Betriebswirtin FH Keller-Lux, Antje, Raum 5.204, App. 5103

Klinik und Poliklinik für Herz-, Thorax- und Gefäßchirurgie

Ehrlichweg, 55131 Mainz

Klinik und Poliklinik für Kinderchirurgie

Langenbeckstr. 1 (Ehrlichweg), Geb. 505, 55131 Mainz

Universitätsprofessor: Univ.-Prof. Dr. med. Hofmann v. Kap-herr, Siegfried, App. 2034

Chefsekretariat: Kranz, Silvia, App. 2034

Ltd. Oberarzt: Dr. med. Linke, Frank, App. 7107

Oberarzt: Dr. med. Eble, Florian, App. 2221; Dr. med. Möritz, Rolf Peter, App. 6864

Oberarztsekretariat: Colon, Sylvia, App. 3865

Wissenschaftliche Mitarbeiterinnen/Mitarbeiter: Dr. med. Beck, Otfrid, App. 2427; Dr. med. Berger, Steffen, App. 2427; Bieda, Jan, App. 2507; Dr. med. Eble, Florian, App. 2221; Dr. med. Engel, Veronika, App. 2507; Dr. med. Göppl, Maximilian, App. 2058; Dr. med. Graumann, Lutz, App. 2058; Dr. med. Linke, Frank, App. 7107; Mack, Alexander, App. 2439; Dr. med. Möritz, Rolf Peter, App. 6864; Dr. med. v. Tiling, Silke, App. 2439

Nicht bedienstete Lehrkräfte und Lehrbeauftragte: Prof. Dr. Koltai, Johannes Ladislaus; Prof. Dr. Stossek, K.; Priv. Doz. Dr. med. Würfel, Almut

Klinik und Poliklinik für Unfallchirurgie

Ehrlichweg, 55131 Mainz

Bedienstete der Universität Universitätsprofessorinnen/-professoren:

Univ.-Prof. Dr. med. Rommens, Pol Maria, App. 7292

Chefartzsekretariat: Dielmann, Ursula, App. 7113; Parent, Giselheid, App. 7292

Oberarztsekretariat: König, Christa, App. 2845

Privatdozenten/-dozenten: Priv. Doz. Dr. med. Blum, Jochen, Oberarzt, App. 7115;

Priv. Doz. Dr. med. Rudig, Lothar, Ltd. Oberarzt, App. 2845; Priv. Doz. Dr. med. von Issendorff, Wolf-Dietrich, Oberarzt, App. 2096

Wiss. Mitarbeiterinnen/Mitarbeiter: Dr. Atahi, Safiullah, App. 2834; Dr. Dietz, Sven-Oliver, App. 2879; Dr. med. Gercek, Erol, App. 6507; Dr. Habermann, Björn, App. 2879; Dr. med. Hansen, Matthias, App. 2660; Dr. med. Heineremann, Jens, App. 6507; Dr. med. Hennes, Roland, Tel. 06131 6507; Dr. med. Hessmann, Martin, Oberarzt, App. 2845; Dr. med. Höhle, Philip, App. 2886; Dr. med. Kühle, Raphael, App. 3166; Dr. med. Müller, Lars Peter, App. 2886; Dr. med. Müller-Bongartz, Frank, App. 5298; Dr. med. Reuter, Martin, App. 2662; Voltmer, Wolff, App. 3166

Nichtbed. Lehrkräfte und Lehrbeauftragte: Professorinnen/Professoren: Prof. Dr. Ahlers, Jürgen, Ltd. Arzt; Prof. Dr. Degreif, Jürgen, Tel. 0711 3103 2651; Prof. Dr. Dzieniszewski, Gerhard Peter, Tel. 06132 785286; Prof. Dr. Kirschner, Peter, Tel. 06131 5751800; Prof. Dr. Runkel, Martin, Tel. 07531 8011201; Prof. Dr. Strube, Hans-Dietmar, Tel. 0203 546 2516; Prof. Dr. Wenda, Klaus, Tel. 0611 43 2087

Abteilung für Transplantationschirurgie

Ehrlichweg, 55131 Mainz, Tel. 06131-17-3613

Leitung: Univ.-Prof. Dr. med. Otto, Gerd, Raum Bau 505, Ehrlichweg, App. 3613

Neurochirurgische Klinik und Poliklinik

Czernyweg, 55131 Mainz, Tel. 06131-17-7330

Direktor: Univ.-Prof. Dr. med. Dr. h.c. Perneckzy, Axel, Raum 2.203-2.204, Czernyweg, 55131 Mainz, App. 7331

Sekretariat 1: Schmidtberger, Uschi, Raum 2.203, Cernyweg, Gebäude 505, 55101 Mainz, App. 7331

Sekretariat 2: Metzler, Sigrun, Raum 2.204, Cernyweg, Gebäude 505, 55101 Mainz, App. 2039

Leitender Oberarzt: Univ.-Prof. Dr. med. Hopf, Nikolai J., Leitender Oberarzt, Raum 2.209, Cernyweg, Gebäude 505, 55101 Mainz, App. 3734

Sekretariat: von Dreusche, Marie-Luise, Raum 2.209, Cernyweg, Gebäude 505, 55131 Mainz, App. 3734

Bedienstete der Universität

Universitätsprofessorinnen/-professoren: Univ.-Prof. Dr. med. Hopf, Nikolai J., Leitender Oberarzt, App. 3734; Univ.-Prof. Dr. med. Dr. h.c. Perneckzy, Axel, App. 7331

Hochschuldozentinnen/-dozenten: Priv. Doz. Dr. med. Böcher-Schwarz, Hans G., Oberarzt, App. 2129; Priv. Doz. Dr. med. Fries, Georg, Oberarzt, App. 5013; Priv. Doz. Dr. med. Grunert, Peter, Oberarzt, App. 7331; Priv. Doz. Dr. med. Wagner, Wolfgang, Oberarzt, App. 7142

Unterrichtsbeauftragter: Dr. med. Filippi, Ronald, Oberarzt, Raum 2.535, Czernyweg, Gebäude 505, 55131 Mainz, App. 4247

Sekretariat (Öffnungszeiten für Studenten: 10.00-12.00 tgl.): von Dreusche, Marie-Luise, Raum 2.209, Cernyweg, Gebäude 505, 55131 Mainz, App. 3734

Wiss. Mitarbeiterinnen/Mitarbeiter: Dr. med. Filippi, Ronald, Oberarzt, App. 4247; Dr. med. Hey, Otto, Oberarzt, App. 7364; Dr. med. Hüwel, Norbert, Oberarzt, App. 2394; Dr. med. Kerz, Thomas, Oberarzt, App. 2006; Dr. med. Keßel, Gerhard, Oberarzt, App. 2993; Schwarz, Manfred, App. 7142

Sekretariat PD Dr. Böcher: Peter, Erika, Czernyweg, Gebäude 505, 55131 Mainz, App. 6872

Sekretariat Dr. Filippi: von Dreusche, Marie-Luise, Raum 2.209, Cernyweg, Gebäude 505, 55131 Mainz, App. 3734

Sekretariat PD Dr. Fries: Peter, Erika, Czernyweg, Gebäude 505, 55131 Mainz, App. 6872

Sekretariat PD Dr. Grunert: Oellnisch, Donat, Raum 2.540, Czernyweg, Gebäude 505, 55131 Mainz, App. 2014

Sekretariat Dr. Hey: Zimmer, Heide, Raum 2.539, Czernyweg, 55131 Mainz, App. 2092
Sekretariat Dr. Hüwel/Gutachtenstelle: Schell, I., Raum 2.537, Czernyweg, Gebäude 505, 55131 Mainz, App. 2394

Sekretariat Dr. Kerz: Zimmer, Heide, Raum 2.539, Czernyweg, 55131 Mainz, App. 2092

Sekretariat Dr. Keßel: Zimmer, Heide, Raum 2.539, Czernyweg, 55131 Mainz, App. 2092

Sekretariat PD Dr. Wagner/Dr. Schwarz: Best, Ulrike, Raum 2.215, Czernyweg, Gebäude 505, 55131 Mainz, App. 7141; Olschyna, Gabriele, Raum 2.215, Czernyweg, Gebäude 505, 55131 Mainz, App. 7142

Wiss. Assistentinnen/Assistenten: Adwan, Mahmoud, App. 7331; Dr. med. Charalampaki, Cleopatra, App. 7331; Dr. med. Demuth, Tim, App. 7331; Dr. med. Glaser, Martin, App. 7331; Dr. med. Koch, Dorothee, App. 7331; Dr. med. Maddalozzo, App. 7331; Dr. med. Reisch, Robert, App. 5013; Dr. med. Stadie, Axel, App. 2039; Dr. med. Welschehold, Stefan, App. 7331

Nichtbedienstete Professorinnen/Professoren: Prof. Dr. Bettag, Martin, Chefarzt, Krankenhaus d. Barmherzigen Brüder, Nordallee 1, 54292-Trier, Tel. 0651 208 2621; Prof. Dr. Hase, Ulrich, Chefarzt, Jung-Stilling-Krankenhaus, Wiechernstr.40, 57074 Siegen, Tel. 0271 333 4218; Prof. Dr. Meinig, Günter, Chefarzt, BG-Unfallklinik, Frankfurt/Main, Tel. 069 475 2020; Prof. Dr. Ungersböck, Karl, Chefarzt, Mitterweg 10, Ö-3500 Krems, Tel. 0043 2732 804 204 7

Nichtbed. Habilitierte: Priv. Doz. Dr. med. Dei-Anang, Kwesi, Chefarzt, Schmerzzentrum Mainz, Auf der Steig 14-16, 55131 Mainz, Tel. 06131 988701; Priv. Doz. Dr. med. Ulrich, Peter, Chefarzt, Städtisches Krankenhaus Offenbach, Starkenburgring 66, 63069 Offenbach,, Tel. 069 8405 3881

Nichtwiss. Mitarbeiterinnen/Mitarbeiter: Bauer, Thomas, Bilddokumentation, App. 2434; Dreßler, Karl-Heinz, EDV, App. 5297; Kindel, Stefan, Bilddokumentation, App. 2434

Nichtbedienstete Mitarbeiter: Dr. med. Haberland, Nils, Oberarzt, NC,BG-Unfallklinik, Friedberger Landstraße 430, 60316 Frankfurt, Tel. 069 475 2020

Institut für Neurochirurgische Pathophysiologie

Czernyweg, Geb. 505, 55131 Mainz, Tel. 06131-17-2373, Fax. 06131-17-6640,
 E-Mail: kempski@nc-patho.klinik.uni-mainz.de

Postanschrift: Langenbeckstraße 1, 55101 Mainz

Direktor: Univ.-Prof. Dr. med. Kempfski, Oliver, Raum U-108, Czernyweg, Geb. 505, 55131 Mainz, App. 3636

Sekretariat: Kafai, Fatemeh, Raum U-109, Czernyweg, Geb. 505, 55131 Mainz, App. 2373

Bedienstete der Universität: Universitätsprofessorinnen/-professoren:
 Univ.-Prof. Dr. med. Kempfski, Oliver, Raum U-108, Czernyweg, Geb. 505, 55131 Mainz, App. 3636

Wiss. Mitarbeiter: SC. nat. ETH Alessandri, Beat, [Schweiz], Raum U-309, Czernyweg, Geb. 505; 55131 Mainz, App. 2986; Dr. med. vet. Heimann, Axel, Raum K-309, Czernyweg, Geb. 505, 55131 Mainz, App. 2986

Orthopädische Klinik und Poliklinik

Pettenkoferweg, Geb. 503, 55131 Mainz Direktor., Tel. 06131-17-7180, Fax. 06131-17-3416

Direktor: Univ.-Prof. Dr. med. Heine, Jochen, App. 7181

Sekretariat Prof. Dr. Heine: Hupperich, G., App. 7180

Professor emeritus: Univ.-Prof. Dr. (emeritiert) Otte, Paul, Tel. 06131 82886

Privatdozentinnen/-dozenten: Priv. Doz. Dr. med. Eckardt, Anke, Leitende Oberärztin, App. 7374; Priv. Doz. Dr. med. Meurer, Andrea, Oberärztin, App. 7375; Priv. Doz. Dr. med. Rompe, Jan Dirk, Oberarzt, App. 2552

Sekretariat PD Dr. Eckardt, PD Dr. Rompe: Rohmer, I., App. 7302

Sekretariat PD Dr. Meurer, Dr. Schöllner: Becker, D., App. 2748

Wissenschaftliche Mitarbeiterinnen/Mitarbeiter: Dr. med. Al-Souri, Iyad, App. 2334; Dr. med. Bashaireh, Khaldoun, App. 2338; Dr. med. Bistritschan, Ellen, App. 2361; Dr.-Ing. Dipl.-Phys. Bodem, Friedrich, Ak. Dir., App. 2337; Dr. med. Decking, Jens, App. 2360; Dr. med. Drees, Philipp, App. 2338; Dr. med. Engelhardt, Oliver, App. 2340; Dr. med. Giesa, Markus, App. 2340; Dr. med. Glück, Martin, App. 2354; Dr. med. Hoffmann, Gerhard, App. 2344; Dr. med. Meinig,

Holger, App. 2344; Dr. med. Menzel, Nicole, App. 2343; Dr. med. Schöllner, Carsten, Oberarzt, App. 7198; Dr. med. Stier, Ulrike, App. 2361; Dr. med. Theis, Christoph, App. 2341; Dr. med. Vetter, Thomas, App. 2334
Nichtbedienstete Lehrkräfte und Lehrbeauftragte: Prof. Dr. Blümlein, Helmut, Ärztlicher Direktor, Tel. 09547 812236; Prof. Dr. Hopf, Christoph, Chefarzt, Tel. 0431 388301; Prof. Dr. Karbowski, Alfred, Chefarzt, Tel. 0221 33 081351; Prof. Dr. Menke, Wolfgang, Tel. 0221 4982584; Prof. Dr. Palme, Eckardt, Chefarzt, Tel. 06343 949110; Prof. Dr. Reichel, Wolfgang, Chefarzt, Tel. 07351 551271; Priv. Doz. Dr. med. Schwitalle, Maik, Tel. 0173 6584493; Prof. Dr. Staudte, Hans-Walter, Ärztlicher Direktor, Tel. 02405 623323; Prof. Dr. Priv. Doz. Dr. med. habil. Steeßer, Dieter, Ärztlicher Direktor, Tel. 09431 888601; Priv. Doz. Dr. med. Zöllner, Jan

Urologische Klinik und Poliklinik

Pettenkoferweg, Gebäude 604, 55131 Mainz

Klinikdirektor: Univ.-Prof. Dr. med. Thüroff, Joachim W., Raum E 123, Pettenkoferweg, Gebäude 604, 55131 Mainz, App. 7183

Chefsekretariat Prof. Thüroff: Folz, Dagmar, App. 7183

Professor emeritus: Univ.-Prof. Dr. med. em. Hohenfellner, Rudolf, App. 2395

Leitender Oberarzt: Priv. Doz. Dr. med. Hohenfellner, Markus, App. 2312

Sekretariat Leitender Oberarzt: Bornmann, Gabriele, App. 2312

Unterrichtsbeauftragter: Priv. Doz. Dr. med. Hohenfellner, Markus, App. 2312

Oberarzt: Dr. El-Mekresh, Mohsen, App. 2116; Priv. Doz. Dr. med. Melchior, Sebastian, App. 2285; Wöhr, Markus, App. 2304

Assistenzärztin: Dr. med. Schröder, Annette, Tel. 06131 17 1

Assistenzarzt: Cudovic, Dragan, Tel. 06131 17 1 + Piepser; Djakovic, Nenad, Tel. 06131 17 1 + Piepser; Fandel, Thomas, Tel. 06131 17 1 + Piepser; Dr. med. Franzaring, Ludger, Tel. 06131 17 1 + Piepser; Dr. med. Gilfrich, Christian, Tel. 06131 17 1 + Piepser; Dr. med. Gillitzer, Rolf, Tel. 06131 17 1 + Piepser; Dr. med. Kopper, Bernd, Tel. 06131 17 1 + Piepser; Dr. med. Pahernik, Sascha, Tel. 06131 17 1 + Piepser; Petry, Sven, Tel. 06131 17 1 + Piepser; Dr. med. Pfitzenmaier, Jesco, Tel. 06131 17 1; Dr. med. Stein, Raimund, Tel. 06131 17 1 + Piepser; Dr. med. Wiesner, Christoph, Tel. 06131 171 + Piepser

Arzt-im-Praktikum: Schmidt, Folke, Tel. 06131 17 1 + Piepser

Wissenschaftliche Mitarbeiterinnen/Mitarbeiter: Dipl.-Phys. Böttcher, Martin, App. 2301; Dr. rer. nat. Brenner, Walburgis, App. 2740

EDV-Beauftragter: Dipl.-Phys. Böttcher, Martin, App. 2301

Laborleiterin Forschung: Dr. rer. nat. Brenner, Walburgis, App. 2740

Nichtbed. Lehrkräfte u. Lehrbeauftragte, Professorinnen/Professoren:

Prof. Dr. med. Hutschenreiter, Gert, Tel. 0208 6974300; Prof. Dr. med. Jacobi, Günther, Tel. 0203 498181; Prof. Dr. med. Jellinghaus, Wilfried, Tel. 06241 5013700; Prof. Dr. med. Klippel, Karl Friedrich, Tel. 05141 721450; Prof. Dr. med. Stockamp, Karl-Fritz, Tel. 0621 5034401; Prof. Dr. med. Walz, Peter H., Tel. 02351 463680

Entpflichtete/i. R. befindliche Professorinnen/Professoren: Prof. Dr. med. Ivancevic, Lazar, Tel. 06241 55531; Prof. Dr. med. Orestano, Fausto, Tel. 0039 091 335133; Prof. Dr. med. Planz, Konrad, Tel. 0661 34472

Nichtbed. Lehrkräfte u. Lehrbeauftragte, Privatdozentinnen/-dozenten:

Priv. Doz. Dr. med. Bürger, Rainer Achim, Tel. 069 46031260; Priv. Doz. Dr. med. Fichtner, Jan, Tel. 0208 6974502; Prof. Dr. med. Filipas, Dragana, Tel. 0043 1 404002630; Priv. Doz. Dr. med. Fisch, Margit, Tel. 040 79212838

Lehrbeauftragter: Dr. med. Haas, Helmut, Tel. 06252 6668

Bedienstete der Universität

Universitätsprofessorinnen/-professoren: Univ.-Prof. Dr. med. em. Hohenfellner, Rudolf, App. 2395; Univ.-Prof. Dr. med. Thüroff, Joachim W., App. 7183

Habilitierte: Priv. Doz. Dr. med. Hohenfellner, Markus, Raum E 223, Pettenkoferweg, Gebäude 604, 55131 Mainz, App. 2312; Priv. Doz. Dr. med. Melchior, Sebastian, Raum E 135, Pettenkoferweg, Gebäude 604, 55131 Mainz, App. 2285

Klinik und Poliklinik für Geburtshilfe und Frauenkrankheiten

Semmelweis-Weg, Geb. 102-C, 55101 Mainz

Leitung: Univ.-Prof. Dr. med. Knapstein, Paul-Georg, App. 7310

Sekretariat: Gebhardt, Dagmar, App. 7311

Bedienstete der Universität/Universitätsprofessorinnen/-professoren:

Univ.-Prof. Dr. med. Brockerhoff, Peter, App. 7316

Sekretariat: Becker, Marion, App. 7316

Studentensekretariat: Thörle, Ute, Raum 3.OG, Zi.3-608, Sprechzeiten: Mo.-Fr. 10.00-12.00 Uhr, App. 6855

Privatdozentinnen/-dozenten: Priv. Doz. Dr. med. Seufert, Rudolf, App. 2487;

Priv. Doz. Dr. med. Tanner, Berno, App. 3291

Wiss.Mitarbeiterinnen/ Mitarbeiter: Dr. med. Andersen, Claudia, App. 2767; Dr. med. Badenhoop, Beate, Fachärztin, App. 2980; Dr. med. Bahlmann, Franz, Oberarzt, App. 3912; Friederichs, Sebastian, AiP; Dr. med. Glawatz, Christiane; Dr. med. Hawighorst-Knapstein, Sabine, Fachärztin, App. 6535; Dr. med. Hofmann, Manfred, Oberarzt; Dr. med. Lewark, Barbara; Dr. med. Macchiella, Doris, Oberärztin, App. 4135; Dr. med. Mahlke, Martina, Oberärztin, App. 2256; Dr. med. Munz, Winfried, App. 7049; Dr. med. Neubert, Susanne, App. 2615; Nilges, Katja, AiP; Dr. med. Pilch, Henryk, Facharzt, App. 2683; Dr. med. Schmidt, Marcus, Facharzt; Dipl.-Psych. Schönefuß, Götz, App. 6535; Dr. med. Steiner, Eric, Facharzt, App. 7314; Dr. med. Trautmann, Kathrin; Dr. med. Vulgaris, Susanne

Nichtbed. Lehrkräfte -Professorinnen/Professoren: Prof. Dr. Beck, Thomas, (apl. Prof.) Chefarzt der Frauenklinik Rosenheim, Tel. 08031 363252; Prof. Dr. med. Heilmann, Lothar, Chefarzt d. Frauenklinik, Stadt Krankenhaus Rüsselsheim, Tel. 06142 881449; Univ.-Prof. Dr. med. Herzog, Rolf-E., Chefarzt der geburtsh.gyn.Abteilung, ev. Waldkrankenhaus Bonn, Tel. 0228 38 3358; Prof. Dr. med. Hitschold, Thomas, Chefarzt der Frauenklinik Stadt Krankenhaus Worms, Tel. 06241 501 3500; Prof. Dr. med. Hoffmann, Gerald, (apl. Prof.) Chefarzt d. Frauenklinik St. Josefs-Hospital, Wiesbaden, Tel. 0611 177 1500; Prof. Dr. med. Meinen, Klaus, Chefarzt der St. Lukas Klinik Solingen, Tel. 0212 7052201; Prof. Dr. med. Merz, Eberhard, Direktor der Frauenklinik, KH Nordwest Frankfurt/Main, Tel. 069 7601 3579

Nichtbed. Lehrkräfte - Privatdozentinnen/-dozenten: Priv. Doz. Dr. med. Ackermann, Ralf H., Chefarzt Frauenklinik d. Diakonie Flensburg, Tel. 0461 33596; Priv. Doz. Dr. med. Gethmann, Ulrich, Chefarzt der Frauenklinik Städt. Klinikum Kemperhof, Tel. 0261 4992302; Priv. Doz. Dr. med. Weikel, Wolfgang, Chefarzt der Frauenklinik Ludwigshafen, Tel. 0621 503 3250; Priv. Doz. Dr. med. Weiss, Erich, Chefarzt KKH Böblingen, Tel. 07031 6682201

Abteilung für Experimentelle Endokrinologie

Paul-Ehrlicher-Weg 402, 403, 601, 55101 Mainz, Tel. 06131-17-7278

Leitung: Univ.-Prof. Dr. med. Pollow, Kunhard

Augenklinik und Poliklinik

Helmholtzweg, Gebäude 102, 55131 Mainz

Direktor: Univ.-Prof. Dr. Pfeiffer, Norbert, App. 7285

Sekretariat: Lhotzky, Ursula, Raum B 3 729, App. 7286; Walther, Ellen, Raum B 3 721, App. 7085

Kliniksassistentin: Schaller, Katrin, App. 5365

Universitätsprofessorinnen/-professoren: Univ.-Prof. Dr. Olbert, Dorothea, App. 25 90 od 5150; Univ.-Prof. Dr. Pfeiffer, Norbert, App. 7285; Univ.-Prof. Dr. Gärtner, Jürgen, (pensioniert), Tel. 06131 475325

Privatdozentinnen/-dozenten: Priv. Doz. Dr. med. Dick, Burkhard, App. 5445 od 5150;

Priv. Doz. Dr. med. Dr. rer. nat. Grus, Franz-Hermann, App. 3328; Priv. Doz. Dr. med. Dr. rer. nat. Preußner, Paul-Rolf; Priv. Doz. Dr. med. Schwenn, Oliver, App. 7287 od 5150

Wiss. Mitarbeiterinnen/Mitarbeiter: Dr. med. Berger, Lieselotte; Dr. med. Bhakdi-Gerl, Verena; Dr. med. Breil, Peter; Dr. med. Christmann, Stefan; Dr. med. Frisch, Lars; Dr. med. Frising, Martine; Dr. med. Herkel, Ulrike; Dr. med. Hoffmann, Esther; Dr. med. Kramann, Christina; Dr. med. Krist, Romano; Dr. med. Lüchtenberg, Charlotte; Dr. med. Marx-Groß, Susanne; Dr. med. Michel, Delia; Dr. med. Pitz, Susanne, (Unterrichtsbeauftragte), App. 6762; Dr. med. Schmitz, Sabine, App. 2456; Dr. med. Stoffelns,

Bernhard, App. 7133; Dr. med. Vogel, Annette; Dr. med. Wahl, Jochen, App. 2589; Dr. med. Yun, Sung Hyun
Nichtbed. Lehrkräfte: Prof. Dr. Hochgesand, Peter, Tel. 06131 233246

Hals-, Nasen- und Ohren-Klinik und Poliklinik

Helmholtzweg, 55131 Mainz

Direktor: Univ.-Prof. Dr. Dr. h.c. Mann, Wolf, App. 7360

Chefsekretariat: Wittköpper, Marijke, App. 7361

apl. Professorinnen/Professoren: Prof. Dr. med. Maurer, Jan, App. 2099

Sekretariat: Wehrland, Andrea, App. 2417

Privatdozentinnen/-dozenten: Priv. Doz. Dr. rer. nat. Heinrich, Ulf-Rüdiger, App. 4034;

Priv. Doz. Dr. med. Jecker, Peter, App. 7361

Wiss. Mitarbeiterinnen/Mitarbeiter: Dr. med. Ali, Mahmud A., App. 5541; Dr. phil. nat. Brieger, Jürgen, App. 3354; Dr. med. Bumb, Peter, App. 7362; M.B.B.Ch. Esriti, Anwar, App. 6871;

Dr. med. Gosepath, Jan, App. 7361; Gouveris, Haralampos, App. 2456; Grebneva, Nina, App. 2456;

Gudziol, Volker, App. 3353; Dr. med. Haxel, Boris, App. 4414; Khan, Martin, App. 4272; Koutsimpelas,

Dimitrios, App. 5813; Dr. med. Kühnemund, Matthias, App. 7361; Dr. med. Mewes, Torsten, App. 2620;

Dipl.-Ing. Pelster, Herbert, App. 6865; Dr. med. Pogodsky, Tilousha; Schuon, Robert Alexander, App. 7361;

Dr. med. Selivanova, Oksana, App. 3353; Dr. med. Stenzel, Mark; Stetter, Susanne, App. 7361;

Dr. med. Stripf, Tobias, App. 3353; Trellakis, Sokratis, App. 7361; Yakinthou, Anna, App. 5812;

Dr. med. Ziegler, Esther Anja, App. 2719

Nichtbed. Lehrkräfte und Lehrbeauftragte: Dr. med. Decot, Elke, Tel. 06103 588750; Prof. Dr. Draf, Wolfgang, Tel. 0661 846001; Priv. Doz. Dr. med. Eysel-Gosepath, Katrin, Tel. 06131 257901; Prof. Dr. Jung, Helmut, Tel. 0261 4963111; Prof. Dr. Marangos, Nikolaos; Priv. Doz. Dr. med. Mika, Holger, Tel. 0671 41020; Prof. Dr. Ritter, Karsten, Tel. 0421 61021301; Prof. Dr. Dr. Welkoborsky, Hans-Jürgen, Tel. 0511 9704377

Klinik für Kommunikationsstörungen

Langenbeckstraße 1, Gebäude 403, 55131 Mainz, Tel. 06131-17-2190, Fax. 06131-17-6623, E-Mail: kommunikation@kommunikation.klinik.uni-mainz.de

Direktor: Univ.-Prof. Dr. med. Heinemann, Manfred, Direktor der Klinik, App. 7365

Sekretariat: Hasbach, Birgit, App. 2190

Klinik und Polikliniken für Zahn-, Mund- und Kieferkrankheiten

Augustusplatz 2, 55131 Mainz, Tel. 06131-17-7332

Postanschrift: Augustusplatz 2, 55131 Mainz

Direktoren: Univ.-Prof. Dr. med. dent. d'Hoedt, Bernd, App. 3022; Univ.-Prof. Dr. med. Kraft, Joachim,

App. 22654; Univ.-Prof. Dr. med. Scheller, Herbert, App. 3020; Univ.-Prof. Dr. med. dent. Dipl.-Psych. (erim-

tiert) Sergl, Hans Georg, App. 3042; Univ.-Prof. Dr. med. Dr. med. dent. Wagner, Wilfried, App. 3060;

Univ.-Prof. med. dent. Dipl.-Chem. Willershausen-Zönnchen, Brita, App. 7246

Geschäftsführender Direktor: Univ.-Prof. Dr. med. dent. d'Hoedt, Bernd, App. 3022

Klinik für Mund- Kiefer- und Gesichtschirurgie

Augustusplatz 2, 55131 Mainz, Tel. 06131-17-7334

Universitätsprofessorinnen/-professoren: Univ.-Prof. Dr. med. Dr. med. dent. Wagner, Wilfried,

Augustusplatz 2 Geb. 901, 55131 Mainz, App. 3060

Privatdozentinnen/-dozenten: Dr. med. Dr. med. dent. Reichert, Torsten, Augustusplatz 2, 53101 Mainz

Wiss. Mitarbeiterinnen/Mitarbeiter: Dr. med. Dr. med. dent. Al-Nawas, Bilal; Dr. med. dent. Brahm,

Ralph; Dr. med. Dr. med. dent. Buch, Rainer; Dr. med. Ellers, Martin; Dr. med. dent. Gnoth, Sven-Hendrik; Dr. med. dent. Kuffner, Hans-Dieter; Dr. med. Dr. med. dent. Kunkel, Martin; Dr. med. dent. Morbach, Thomas; Dr. med. Dr. med. dent. Wahlmann, Ulrich Wilhelm; Dr. med. Dr. med. dent. Weibrich, Gernot
Sekretariat: Hoppel, Sabine, Augustusplatz 2, 55131 Mainz, App. 7334

Poliklinik für Zahnärztliche Chirurgie

Augustusplatz 2, 55131 Mainz, Tel. 06131-17-7332

Geschäftsführender Direktor ZMK: Univ.-Prof. Dr. med. dent. d'Hoedt, Bernd, Augustusplatz 2, 55131 Mainz, App. 3022

Direktor: Univ.-Prof. Dr. med. dent. d'Hoedt, Bernd, Augustusplatz 2, 55131 Mainz, App. 3022

Sekretariat: N., N., Augustusplatz 2, 53101 Mainz, App. 7332

Privatdozentinnen/-dozenten: App. 7332

Wiss. Mitarbeiterinnen/Mitarbeiter: Dr. med. dent. Buff, Siegmars, Augustusplatz 2, 53101 Mainz; Dr. med. dent. Kraus, Daniel; Dr. med. dent. Meyer, Christine, Augustusplatz 2, 53101 Mainz; Dr. med. dent. Schulze, Ralf, Augustusplatz 2, 55131 Mainz; App. 7332

Poliklinik für Kieferorthopädie

Augustusplatz 2, 55131 Mainz, Tel. 06131-17-7245, E-Mail: bachtadse@kieferortho.klinik.uni-mainz.de

Sekretariat: Bachtadse, Margit, Raum 114, Augustusplatz 2, App. 7245

Privatdozentinnen/-dozenten: PD Dr. phil. et med. habil. Klages, Ulrich, Raum 572, Augustusplatz 2, 55101 Mainz, App. 6926; PD Dr. med. dent. Zentner, Andrej, Augustusplatz 2, 55101 Mainz, Tel. 06131 5008

Wiss. Mitarbeiterinnen/-Mitarbeiter: Beutner, George Richard, Augustusplatz 2, 55101 Mainz, App. 3030; Dr. med. dent. Brothag, Dieter, Augustusplatz 2, 55101 Mainz; Dr. rer. nat. Gabriel, Matthias, Raum 560, Augustusplatz 2, 55101 Mainz; Dr. med. dent. Grünheid, Torsten, Augustusplatz 2, 55131 Mainz, App. 7245; Dr. med. dent. Lehotay, Michaela, Augustusplatz 2, 55131 Mainz, App. 7245; Dr. med. dent. Peylo, Annette, Augustusplatz 2, 55101 Mainz, App. 3030; Dr. med. dent. Reichert, Beate, Augustusplatz 2, 55101 Mainz, App. 3030; Dr. med. Reinhardt, Rotraut, Raum 124 A, Augustusplatz 2, 55101 Mainz, App. 6814; Dr. med. dent. Stefan, Barbara, Augustusplatz 2, 55101 Mainz, App. 3030; Dr. med. dent. Wriedt, Susanne, Raum 127, Augustusplatz 2, 55101 Mainz, App. 3039; Zentner, Viktoria, Augustusplatz 2, 55101 Mainz, App. 3030

Poliklinik für Zahnerhaltungskunde

Augustusplatz 2, 55131 Mainz, Tel. 06131-17-7247

Direktorin: Univ.-Prof. Dr. med.dent. Dipl.-Chem. Willershausen-Zönnchen, Brita, App. 7246

Sekretariat: Kary, Nelly, Raum 207, Augustusplatz 2, 55131 Mainz, App. 7247

Universitätsprofessorinnen/-professoren: Univ.-Prof.Dr.med.dent. Briseno, Benjamin, App. 3079; Univ.-Prof. Dr. med.dent. Dipl.-Chem. Willershausen-Zönnchen, Brita, App. 7246

Oberarzt: Univ.-Prof.Dr.med.dent. Briseno, Benjamin, Augustusplatz 2, 55131 Mainz, App. 3079;

PD.Dr. med. dent. Akad.ORat Ernst, Claus-Peter, Augustusplatz 2, 55131 Mainz, App. 6883;

Dr. med. dent. Pistorius, Alexander, Akad.Rat, Augustusplatz 2, 55131 Mainz, App. 3557;

Dr. med. dent. Treiner, Franz-Joachim, Augustusplatz 2, 55131 Mainz, App. 7157

Wiss. Mitarbeiterinnen/Mitarbeiter: Dr.med.dent. Anneken, Christine, App. 3557;

Dr. med. dent. Azrak, Birguel, App. 3557; Dr.med.dent. Banihashemi, Sara, App. 3562;

Dr.med.dent. Brandenbusch, Mathias, App. 3562; Dr. rer. nat. Callaway, Angelika, App. 7091; Canbek,

Kerem, App. 3562; Christoffers, Ann Babett, App. 3058; Dr.med.Dr.med.dent. Gleissner, Christiane,

App. 7091; Dr. med. dent. Hagedorn, Barbara, App. 3557; Dr. med. dent. Krahwinkel, Thomas, App. 3058;

Meyer, Gerrit, App. 3562; Pietrek, Dorota, App. 3058; Pittrof, Marcus, App. 3562; Tekyatan, Haki,

App. 3058

Poliklinik für Prothetik

Augustusplatz 2, 55131 Mainz, Tel. 06131-17-7256, Fax. 06131-17-5517,
E-Mail: cardella@mail.uni-mainz.de

Direktor: Univ.-Prof. Dr. med. Scheller, Herbert, App. 3020

Sekretariat: Cardella, Dagmar, App. 7256

Wiss. Mitarbeiterinnen/Mitarbeiter: Univ.-Prof. Dr. med. Behneke, Nikolaus, App. 7257; ZA Cecior, Manfred, App. 3087; Dr. med. Dietrich, Helmut, App. 3087; ZA Hartmann, Rüdiger Ulrich, App. 2178; Dr. med. Hengstenberg, Matthias, App. 5078; ZA Jochum, Tanja, App. 2178; Dr. med. Kohlmeyer, Birgit, App. 5263; PD Dr. Müller, Frauke, App. 2102; Dr. med. Schädler, Michael Maria, App. 2102; Dr. med. Schaffner, Helga Maria, App. 7385; ZÄ Schweppe, Janine, App. 5263; Dr. med. Wegener, Joachim, App. 2396; Dr. med. Wentaschek, Stefan, App. 7385; Zahorka, Daniza, App. 2211

04

Institut für Zahnärztliche Werkstoffkunde und Technologie

Anselm-Franz-von-Bentzel-Weg 14, 55128 Mainz, Tel. 06131-39-22654, Fax. 06131-39-22989,
E-Mail: zmk-werkstoffkunde@uni-mainz.de

Sekretariat: Gruner, Brigitta, Raum 15, App. 23741

Bedienstete der Universität

Universitätsprofessorinnen/-professoren: Univ.-Prof. Dr. med. Kraft, Joachim, App. 22654

Wiss. Assistentinnen/Assistenten: Pistorius, Jutta, Dr. med. dent., App. 23740

Wiss. Mitarbeiterinnen/Mitarbeiter: Anger, Tatjana, Dr. med. dent., App. 23740; Schäfer, Astrid, Dr. rer. nat., Diplom-Mineraloge, Ak. ORätin, App. 22316; Sirotic, Ivana, Dr. med. dent., App. 23740; Stender, Elmar, Dr. rer. nat., Diplom-Chemiker, Ak. ORat, App. 3076; Tilling, Astrid, Dr. med. dent., App. 23740; Trautwein, Mark, App. 23740

Nichtbed. Lehrkräfte und Lehrbeauftragte

Angewandte Struktur- und Mikroanalytik

Öffnungszeiten

Wissenschaftliche Mitarbeiter/-innen: App. 33455; App. 33373

Akademische Lehrkrankenhäuser

Städtische Krankenanstalten Idar-Oberstein GmbH

Dr.-Ottmar-Kohler-Straße 2, 55743 Idar-Oberstein, Tel. 06781-660, Fax. 06781-661940

Studienleiter: Dr. med. Bühler, G., Tel. 06781 661570

Sekretariat: Munsteiner, Christine, Studentenbibliothek, Sprechzeiten Mo-Fr 9-11, Tel. 06781 661962

Ärztlicher Direktor: Dr. med. Göbel, E.-A., Tel. 06781 661170

Verwaltungsdirektor: Tel. 06781 661701

Ausbildungsplätze: 32

Dauer des Praktischen Jahres: 28.10.2002 - 27.09.2003

Wahlpflichtfächer: Pädiatrie / Urologie / Radiologie / Gynäkologie / Neurologie

Westpfalz-Klinikum, Standort 1, Kaiserslautern

Hellmut-Hartert-Straße 1, 67655 Kaiserslautern, Tel. 0631-203-1, Fax. 0631-2031703

Studienleiter: Prof. Dr. Wagner, R., Tel. 0631 203 2710

Sekretariat: Geib, Simone, Ebene 9 W-Bau, Sprechzeiten: Mo-Fr 7.30 - 12.00 Uhr, Tel. 0631 203 1735

Ärztlicher Direktor: Prof. Dr. Paschen, K., Tel. 0631 203 1219

Geschäftsführerin: Dietrich, Diana, Tel. 0631 203 1230

Ausbildungsplätze: 36

Dauer des Praktischen Jahres: 28.04.2003 - 27.03.2004

Wahlpflichtfächer: Gynäkologie/Pädiatrie/Urologie/Neurologie/Orthopädie

Bundeswehrzentral Krankenhaus Koblenz

Rübenacher Straße 170, 56072 Koblenz, Tel. 0261-2811, Fax. 02161-281401

Studienleiter: Oberstarzt Dr. Hofmann, Klaus Peter, Tel. 0261 281 2100

Sekretariat: Matussek, Eveline, Sprechzeiten: Mo-Do 7.30-11.30 Uhr Fr 7.30-10.45 Uhr, Tel. 0261 281 2102

Chefarzt: Generalarzt Prof.Dr. Frössler, Herbert, Tel. 0261 281 2000

Leiter der Verwaltung: Adams, Erich, Regierungsoberamtsrat, Tel. 0261 281 2200

Ausbildungsplätze: 12

Dauer des Praktischen Jahres: 28.04.2003 - 27.03.2004

Wahlpflichtfächer: Dermatologie/Orthopädie

Evangelisches Stift St. Martin, Koblenz

Johannes-Müller-Straße 7, 56068 Koblenz, Tel. 0261-137-0, Fax. 0261-137-1234

Studienleiter: Dr. med. Dormeyer, Hans-Hermann, Sprechzeiten Di 16-18, Tel. 0261 1371643

Sekretariat: Fiebig, Sabine, Zi. 207, Sprechzeiten: Di u. Fr 13-16, Tel. 0261 137 1643; Zimmer, Elenore, Zi. 207

Ärztlicher Direktor: Dr. med. Dormeyer, Hans-Hermann, Sprechzeiten Di 16-18, Tel. 0261 1371643

Verwaltungsdirektor: Hecht, Lutz, Tel. 0261 137 1411 1448

Ausbildungsplätze mit Rhein-Mosel-Fachklinik Andernach: 18

Dauer des Praktischen Jahres: 28.10.2002 - 27.09.2003

Wahlpflichtfächer: Psychiatrie/Neurologie/Anästhesiologie

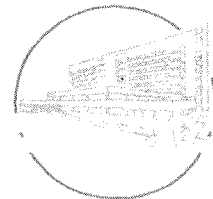
Städtisches Klinikum Kemperhof

- **Studienleiter:** Priv.-Doz. Dr. med. Ulrich Gethmann, Tel.: (0261) 499-2302
- **Sekretariat:** Angelika Busekow, Büro Lehrkrankenhaus, Tel.: (0261) 488-2805, Sprechzeiten: Mo. – Do. 07.30 – 12.00 Uhr, Fr. 07.30 – 14.00 Uhr
- **Ärztlicher Direktor:** Prof. Dr. med. Thomas Eisenhauer, Tel.: (0261) 499-2401
- **Verwaltungsdirektor:** Siegmur Störmer, Tel.: (0261) 499-2001
- **Vertragsdauer:** seit 1975
- **Ausbildungsplätze:** 42
- **Dauer des Praktischen Jahres:** 29.04.2002 – 28.03.2003

Koblenzer Straße 115–155

56065 Koblenz

Tel.: (0261) 499-1 • Fax: (0261) 499-2200

skemperh@rz-online.de

Lehrbeauftragte**PFLICHTFÄCHER**

- **Chirurgie:** Komm. Leiter: Dr. Y. Gök, Dr. H. Meffert, Dr. J. Bernhard, Dr. Weimer, Dr. U. Hutzelmann
- **Innere Medizin:** Prof. Dr. T. Bozkurt, Prof. Dr. Th. Eisenhauer, Dr. M. Kern, Dr. R. de Mas

WAHLPFLICHTFÄCHER

- **Anästhesie:** Prof. Dr. H. Müller
- **Gynäkologie:** Priv.-Doz. Dr. U. Gethmann
- **Pädiatrie:** Prof. Dr. M. Rister, Dr. R. Ferrari
- **Urologie:** Dr. L. Lampante, Dr. C. Charvalakis

KONSILIARFÄCHER

- **Pathologie:** Dr. F. de Leon, Prof. Dr. Krüger, Prof. Dr. W. Lenz
- **Radiologie:** Priv.-Doz. Dr. K. Schunk

Reihn-Mosel-Fachklinik Andernach

Vulkanstraße 58, 56626 Andernach, Tel. 02632-407577, Fax. 02632-407100

Studienleiter: Dr. med. Hilgenstock, Fritz, Tel. 02632 407577**Sekretariat:** Dorn, Petra, Tel. 02632 407322**Verwaltungsdirektor:** Weidenbach, Willi, Tel. 02632 407322**Ausbildungsplätze mit Evang.Stift St.Martin,Koblenz:** 18**Dauer des Praktischen Jahres:** 28.10.2002 - 27.09.2003**Wahlpflichtfächer:** Psychiatrie/Neurologie/Anästhesiologie**Städtisches Klinikum Kemperhof, Koblenz**

Koblenzer Straße 115-155, 56065 Koblenz, Tel. 0261-4991, Fax. 0261-499-2200

Studienleiter: PD Dr. Gethmann, Ulrich, Tel. 0261 4992302**Sekretariat:** Busekow, Angelika, Sprechzeiten: Mo-Do 7.30-12 und 12.30-16, Fr 7.30-14 Uhr, Tel. 0261 4992805**Ärztlicher Direktor:** Prof.Dr.med. Eisenhauer, Thomas, Tel. 0261 4992601**Verwaltungsdirektor:** Störmer, Siegmund, Tel. 0261 4992401**Ausbildungsplätze:** 42**Dauer des Praktischen Jahres:** 28.04.2003 - 27.03.2004**Wahlpflichtfächer:** Anästhesiologie/Gynäkologie/Pädiatrie/Urologie**Klinikum der Stadt Ludwigshafen GmbH**

Bremserstraße 79, 67063 Ludwigshafen, Tel. 0621-503-0, Fax. 0621-5034576

Studienleiter: Prof.Dr.med. Welt, Rüdiger, Tel. 0621 5033050**Sekretariat:** Rollar, Monika, Studentenhaus, Sprechzeiten: Mo,Mi,Do 8-15 Uhr, Tel. 0621 5034570**Ärztlicher Direktor:** Prof.Dr.Dr. Seiler, Dieter, Tel. 0621 5033550**Verwaltungsdirektor:** Dr. Graf, V., Tel. 0621 5032088**Ausbildungsplätze:** 30**Dauer des Praktischen Jahres:** 28.04.2003 - 27.03.2004**Wahlpflichtfächer:** Dermatologie/Gynäkologie/Neurologie/Anästhesiologie**St. Hildegardis-Krankenhaus, Mainz**

Hildegardisstraße 2, 55131 Mainz, Tel. 06131-1471, Fax. 06131-147753

Studienleiter: Prof.Dr.med. Jung, Michael**Sekretariat:** Schukart, Uta, Sprechzeiten: Mo-Fr 8-15 Uhr, Tel. 06131 147427**Ärztlicher Direktor:** Prof.Dr.med. Höhle, Karl-Dieter**Verwaltungsdirektor:** Sinss, K.G.**Ausbildungsplätze:** 16**Dauer des Praktischen Jahres:** 28.10.2002 - 27.09.2003**Wahlpflichtfach:** Gynäkologie**St. Vincent und Elisabethen Hospital, Mainz**

An der Goldgrube 11, 55131 Mainz, Tel. 06131-575-0, Fax. 06131-575-1260

Studienleiter: Prof.Dr.med. Kirschner, Peter, Tel. 06131 5751800**Sekretariat:** Postler, A., Sprechzeiten: Mo,Mi,Do 8-15 Uhr, Tel. 06131 5751250**Ärztlicher Direktor:** Prof.Dr.med. Kirschner, Peter, Tel. 06131 5751800**Verwaltungsdirektor:** Dipl.-Kfm. Plum, Dieter, Tel. 06131 5751101**Ausbildungsplätze:** 12**Dauer des Praktischen Jahres:** 28.04.2003 - 27.03.2004**Wahlpflichtfächer:** Anästhesiologie/Gynäkologie/Radiologie

Stadtkrankenhaus Rüsselsheim am Main

August-Bebel-Straße 59, 65428 Rüsselsheim, Tel. 06142-881331/881831, Fax. 06142-881224

Studienleiter: Prof.Dr.med. von Mengden, H.J., Tel. 06142 88331

Sekretariat: Roos, Kerstin, Sprechzeiten: tägl.7.30-12 Uhr, Tel. 06142 881831

Ärztlicher Direktor: Prof.Dr.med. von Mengden, H.J., Tel. 06142 88331

Verwaltungsdirektor: Ltd. Magistratsdirektor Burgard, Willi, Tel. 06142 881400

Ausbildungsplätze: 28

Dauer des Praktischen Jahres: 28.10.2002 - 27.09.2003

Wahlpflichtfächer: Gynäkologie/Pädiatrie/Radiologie/Anästhesiologie/Urologie/HNO

Dr.-Horst-Schmidt-Kliniken GmbH, Klinikum der Landeshauptstadt Wiesbaden

Ludwig-Erhard-Straße 100, 65199 Wiesbaden, Tel. 0611-43-0, Fax. 0611-432601

Studienleiter: Prof.Dr.med. Weisner, Boye, Tel. 0611 432374

Sekretariat: Reidl, Hannelore, Raum 27, Dr.Peter Jäger-Bildungszentrum, Sprechzeiten:Mo-Fr 8-12 Uhr, Tel. 0611 432841

Ärztlicher Direktor: Prof.Dr.med. Albani, Michael, Tel. 0611 432554

Verwaltungsdirektor: Strehlau-Schwoll, Holger, Tel. 0611 432075

Ausbildungsplätze: 48

Dauer des Praktischen Jahres: 28.04.2003 - 27.03.2004

Wahlpflichtfächer: Anästhesiologie/Augenheilkunde/Dermatologie/Gynäkologie/Neurologie/Pädiatrie

Stadtkrankenhaus Worms

Gabriel-von-Seidl-Straße 81, 67550 Worms, Tel. 06241-501-0, Fax. 06241-5014600

Studienleiter: Prof.Dr.med. Beckh, Karl-Heinz, Tel. 06241 5013300 01

Sekretariat: Bauer, Ursula, Raum 029/7.OG, Sprechzeiten: Mo-Fr 8-12 Uhr, Tel. 06241 5014520

Ärztlicher Direktor: Dr. Herrmann, G., Tel. 06241 5013380 81

Verwaltungsdirektor: Haas, Friedrich, Tel. 06241 5013300 01

Ausbildungsplätze: 27

Dauer des Praktischen Jahres: 28.10.2002 - 27.09.2003

Wahlpflichtfächer: Gynäkologie/Pädiatrie/Urologie/Orthopädie/Anästhesiologie

Krankenhaus der Barmherzigen Brüder, Trier

Nordallee 1, 54292 Trier, Tel. 0651-2080, Fax. 0651-2081299

Studienleiter: Prof.Dr.med. Boesken, W.H., Tel. 0651 2082721

Sekretariat: Haas, Eva, Raum Zi.30, Sprechzeiten:Mo-Fr 8-12 und 13.30-16 Uhr, Tel. 0651 2081206 07

Ärztlicher Direktor: Prof.Dr.med. Busch, H.P.

Verwaltungsdirektor: Dr. Merschenbächer, G., Tel. 0651 2081206

Ausbildungsplätze: 29

Dauer des Praktischen Jahres: 28.10.2002 - 27.09.2003

Wahlpflichtfächer: Augenheilkunde/Neurologie/Orthopädie/Anästhesiologie/Radiologie

Krankenhausanstalt Mutterkrankenhaus der Borromäerinnen, Trier

Feldstraße 16, 54290 Trier, Tel. 0651-947-0, Fax. 0651-74215

Studienleiter: Prof.Dr.med. Clemens, Michael, Tel. 0651 9472376

Sekretariat: Schmitt, Margret, Raum 778, Studiengeschoss, Sprechzeiten:Mo-Do 8-16,Fr 8-14 Uhr

Ärztlicher Direktor: PD Dr.med. Gruber, Rolf

Verwaltungsdirektor: Lunkenheimer, Ralf, Tel. 0651 9472329

Ausbildungsplätze: 28

Dauer des Praktischen Jahres: 28.04.2003 - 27.03.2004

Wahlpflichtfächer: Gynäkologie/HNO/Pädiatrie/Orthopädie/Radiologie

Zentrale Einrichtungen des Klinikums

Tumorzentrale Rheinland Pfalz

Am Pulverturm 13, 55101 Mainz, Tel. 06131-17-3001, Fax. 06131-17-6607

Vorstand

Apotheke

Langenbeckstraße, 55131 Mainz, Tel. 06131-17-7209, E-Mail: kraemer@apotheke.klinik.uni-mainz.de

Öffnungszeiten: Mo-Do: 07.30-15.30, Fr: 07.30-14.00

Betriebsärztliche Dienststelle

Klinik: Kilianweg, Tel. 06131-17-2896, Fax. 06131-17-6670,

E-Mail: andres@betriebsarzt.klinik.uni-mainz.de

04



St. Hildegardis-Krankenhaus

Akademisches Lehrkrankenhaus
der Johannes Gutenberg Universität

Hildegardstr. 2, 55131 Mainz

Tel.: 06131/147-0 Fax: 06131/147372



Träger: Caritas Werk St. Martin – gemeinnütziger
Träger und Betriebsführungs-ges. mbH

Fachabteilungen: Chefarzt: Betten:

Chirurgie (Thorax, Bauch, Gelenkers., min.-inv. OP)	Prof. Dr. med. K.-D. Höhle	92
Innere Medizin (Gastroenterologie)	Prof. Dr. med. M. Jung	100
Gynäkologie und Geburtshilfe	Prof. Dr. med. F. Peters	70
Pneumologie (Schlaflabor)	Priv. Doz. Dr. med. C. Kortsik	83
Anaesthesie und Intensivmedizin	Fr. Priv. Doz. Dr. med. D. Duda	14
Radiologie Belegabteilungen:	Dr. Lochner	
Hals-Nasen-Ohren	Dr. med. H.-J. Praetorius	20
Urologie	Dr. med. K. Brauers Dr. med. T. Schärfe Dr. med. A. Hub	8

Krankenpflegeschule: 90 Ausbildungsplätze

Ärztl. Direktor: Prof. Dr. med. K.-D. Höhle

Pflegedienstleitung: M. Rauh

Verwaltungsdirektor: K.-G. Sinß

Oberin: Sr. M. Jutta

Transfusionszentrale

Hochhaus Augustusplatz, Geb. 905, 55131 Mainz, Tel. 06131-17-3210, Fax. 06131-17-6651

Direktor: Dr. med. Hitzler, Walter E., Hochhaus Augustusplatz, Geb. 905, 55131 Mainz, App. 3211

Sekretariat: Wilhelm, Irmgard, Raum 206, Hochhaus Augustusplatz, Geb. 905, 55131 Mainz, App. 3210

Oberärztin: Dr. med. Kunz-Kostomanolakis, Marika, Hochhaus Augustusplatz, Geb. 905, 55131 Mainz, App. 4402

Wiss. Mitarbeiterinnen/Mitarbeiter : Dr. Braisch, Monika, Hochhaus Augustusplatz, Geb. 905, 55131 Mainz, App. 3218; Fischer, Jörg, Arzt, Hochhaus Augustusplatz, Geb. 905, 55131 Mainz, App. 3218; Hoppe, Elke, Ärztin, Hochhaus Augustusplatz, Geb. 905, 55131 Mainz, App. 3218; Dr. rer. nat. Pees, Klaus-Jürgen, Hochhaus Augustusplatz, Geb. 905, 55131 Mainz, App. 3093; Dipl.-Biol. Runkel, Stefan, Raum 209, Hochhaus Augustusplatz, Geb. 905, 55131 Mainz, App. 3214; Dr. med. Thierbach, Jutta, Hochhaus Augustusplatz, Geb. 905, 55131 Mainz, App. 3218; Wolf, Sieglinde, Ärztin, Hochhaus Augustusplatz, Geb. 905, 55131 Mainz, App. 3218

Staatliche Schule für Physiotherapie am Klinikum der Johannes Gutenberg-Universität Mainz

Am Pulverturm 13, 55101 Mainz, Tel. 06131-17-7138, E-Mail: sekretariat@spt.klinik.uni-mainz.de

Kinderkrankenpflegeschule des Klinikums der Johannes Gutenberg-Universität Mainz

Am Pulverturm 13, 55101 Mainz, Tel. 06131-17-2774, E-Mail: heibutzki@kkps.klinik.uni-mainz.de

Krankenpflegeschule und Schule für Krankenpflegehilfe des Klinikums der Johannes Gutenberg-Universität Mainz

Am Pulverturm 13, 55101 Mainz, Tel. 06131-17-3255, Fax. 06131-17-3408,
E-Mail: becker@kps.klinik.uni-mainz.de

Staatliche Lehranstalt für Medizinisch-Technische-Assistenten (Zweig: Laboratoriumsausbildung)

Obere Zahlbacher Str. 67, 55101 Mainz, Tel. 06101-17-7166, Fax. 06101-17-3431

Staatliche Lehranstalt für Logopäden am Klinikum der Johannes Gutenberg-Universität

Am Pulverturm 13, 55101 Mainz, Tel. 06131-17-3251, Fax. 06131-17-5542, E-Mail: tbrauer@uni-mainz.de

Staatlich anerkannte Schule für Diätassistenten am Klinikum der Johannes Gutenberg-Universität Mainz

Langenbeckstraße 1, 55131 Mainz, Tel. 06131-17-7235, Fax. 06131-17-5582

Hebammenschule des Klinikums der Johannes Gutenberg-Universität Mainz

Langenbeckstraße 1, 55101 Mainz, Tel. 06131-17-3904

Staatlich anerkannte Lehranstalt für Medizinisch-Technische Radiologieassistenten

Langenbeckstraße 1, 55131 Mainz, Tel. 06131-17-3572, Fax. 06131-17-6664,
E-Mail: schule@radiologie.klinik.uni-mainz.de

Fachbereich 04 - Medizin**Anatomie (für Studierende der Medizin und Zahnmedizin)****Unterrichtsveranstaltung mit Leistungsnachweis**

Kursus der Makroskopischen Anatomie für Studierende der Humanmedizin
 [Präp-Kurs]; Kurs; 8 SWS; Schein; Präpariersaal, Kurs A: Mo, Mi 14.00 st.
 - 17.00 Uhr; Kurs B: Di 14.00 st. - 17.00 Uhr, Do 12.30 st.-15.30 Uhr

Konerding M.A.
Schulte E.
Müller Th.
Spessert R., Zschäbitz A., wiss.Mitarbeiter

Kurs der Mikroskopischen Anatomie f. Stud. der Zahnmedizin

Kurs; 6 SWS; Schein; Histol. Kurssaal SB II;

Kurs Mo, Fr 13:30 - 15:30 Biologisches Praktikum für Mediziner Reuss S.
 wiss.Mitarbeiter

Anatomische Seminare Gruppen A - I

Seminar; Schein; Neuroanatomie; Beginn 28.10.02 - Gruppeneinteilung und Termine s.Aushang

N.N.

Mikroskopisch-Anatomischer(Histologischer)Kurs für Studierende der Zahnmedizin; Kurs; 6 SWS; Kurssaal SB II, Mo und Fr 13.30 - 15:30 Uhr

Reuss S.
 wiss.Mitarbeiter

Dringend empfohlene Unterrichtsveranstaltungen

Anatomie II für Zahnmediziner

Vorlesung; belegpflichtig für Zahnmediziner;

Vorlesung Mo 12:15 - 13:00 Hs 19
 Di, Mi 13:15 - 14:00 Hs 19

Petutschnigk D.

Anatomie III für Zahnmediziner (Nervensystem)

Vorlesung; 1 SWS; belegpflichtig für Zahnmediziner; Zeit n.V., Hs 19; Do 12.15-13.00 Uhr

Müller Th.

Begleitvorlesung zum Präparierkurs

Vorlesung; 8 SWS; Topographie:Rumpfwand; Körperhöhlen u. Organe; Schädel u. ZNS; Extremitäten;

Vorlesung Mo-Do 08:15 - 10:00 Hs 19

Konerding M.A.
 Müller Th., Schulte E., Spessert R.

Entwicklungsgeschichte für Zahnmediziner

Vorlesung; 2 SWS; Di, 8:15 - 10:00, P 204

Zschäbitz A.

Histologie für Zahnmediziner(kursbegleitend)

Vorlesung; 2 SWS; belegpflichtig für Zahnmediziner; Mi, 8:15 - 10:00, Hs 18

Reuss S.

Histologie und Zellbiologie für Mediziner

Vorlesung; 2 SWS; Di, Mi, 12:15 - 13:00, Hs 19

Vollrath L.

Wahlunterrichtsveranstaltungen

Anatomie im Röntgenbild (für Studierende der Vorklinik)

Vorlesung; 2 SWS; Zeit n.V., Hs 19; Fr. 13.00-15.00Uhr

N.N.

Anleitung zu wissenschaftlichem Arbeiten am Anatomischen Institut

Vorlesung; Zeit/Ort n.V.

Konerding M.A.
 Müller Th.

Petutschnigk D., Reuss S., Spessert R., Stofft E., Vollrath L., Zschäbitz A.

Seminare für Doktoranden

Vorlesung; 2 SWS; Z.u.O.n.V.

Konerding M.A.
 Müller Th.

Petutschnigk D., Reuss S., Spessert R., Schulte E., Stofft E., Vollrath L., Zschäbitz A.

Tutorium für Erstsemester

Vorlesung; Einführung in Bau und Funktion des menschl. Körpers

Reuss S.
 Tutoren

Tutorium für Zahnmediziner (1.Semester)

Vorlesung; 2-std. Z. u. O. n.V.

Petutschnigk D.

Tutoren

Workshop Anatomie fürs Internet [WAI]

Kurs; 2 SWS; Schein; nicht physikumsrelevant; Fr, 12:15 - 14:00, KR 1;

KR1 im ZDV; erster Termin: 01.11.2002, 12:15 - 14:00 Uhr, KR 1

Jastrow H.

Physiologie und Pathophysiologie

Unterrichtsveranstaltung mit Leistungsnachweis

Praktikum der Physiologie

Praktikum; 10 SWS; Schein; Vorbesprechung: 28.10.2002 (HS 19); Beginn:

30.10.2002; Klausuren: 06.12.2002, 17.01. u. 14.02.2003;

Praktikum Mo, Mi 14:15 - 18:00 PR A-F

Vaupel P.

Böhmer G., Luhmann H., Müller-Klieser W., Thews O., Treede R.-D., Zander R., mit Wiss. Mitarbeitern

Praktikum Di, Do 14:15 - 18:00 PR A-F

siehe oben

Seminar der Physiologie

Seminar; 4 SWS; Schein; Vorbesprechung: 28.10.2002 (HS 19); Beginn:

04.11.2002; Klausuren: 06.12.2002, 17.01. u. 14.02.2003;

Seminar Mo, Mi 11:15 - 12:45 SR I-IV, PR A-F

Vaupel P.

Bergeler J., Bickes-Kelleher D., Böhmer G.,

Brodda K., Luhmann H., Magerl W., Müller-Klieser W., Thews O., Treede R.-D., Walenta S., Zander R.

Seminar Di, Do 11:15 - 12:45 SR I-IV, PR A-F

siehe oben

Kursus der Physiologie für Pharmazeuten

Klausurenkurs; 4,5 SWS; Schein; in vier Parallelkursen; Klausuren

06.12.2002, 17.01. u. 14.02.2003; Mi, 13:30 - 17:00, PR A-F

Müller-Klieser W.

Böhmer G.

Thews O.

Zander R., mit Wiss. Mitarbeitern

Dringend empfohlene Unterrichtsveranstaltungen

Physiologie des Menschen, Teil I

Vorlesung; 5 SWS; Mo-Fr 10:15-11:00, Hs19; Vorbesprechung: 28.10.2002,

10:15 - 11:00 Uhr

Müller-Klieser W.

Thews O.

Vaupel P.

Zander R.

Physiologie für Psychologen, Teil I

Vorlesung; 2 SWS; GLV, VD; Fr, 14:15 - 15:45, 03-428; erster Termin:

08.11.2002

Böhmer G.

Grundlagen der Anatomie und Physiologie für Pharmazeuten

Vorlesung; 2 SWS; Di, 13:00 - 14:30, SR Pharmazie; erster Termin:

05.11.2002

Müller-Klieser W.

Thews O.

Pathophysiologie für Pharmazeuten

Vorlesung; 2 SWS; Do, 13:00 - 14:30, SR Pharmazie; erster Termin:

31.10.2002

Müller-Klieser W.

Thews O.

Wahlunterrichtsveranstaltungen

Anleitung zum wissenschaftlichen Arbeiten

AWA; ganztägig, in den Arbeitsgruppen

Luhmann H., Müller-Klieser W., Thews O., Treede R.-D., Vaupel P., Zander R.

Böhmer G.

Jennewein M.

Physiologisches Kolloquium

Kolloquium; 2 SWS; Di, 18:15 - 19:45, SR V; siehe besondere Ankündigung

Mitarbeiter des Instituts und Gäste

Seminar zur Neurobiologie des Schmerzsinn

Seminar; 1 SWS; Mo, 18:30 - 19:15, SR IV; erster Termin: 04.11.2002

Treede R.-D.

mit Wiss. Mitarbeitern

Seminar zur Pathophysiologie des Nervensystems

Seminar; 1 SWS; Fr, 16:15 - 18:00 (14tägl.), SR III

Böhmer G.

Boor R.

Dieterich M., Kempfski O., Luhmann H., Reitter B., Treede R.-D.

- Neurobiologisches Kolloquium
Kolloquium; 1 SWS; Mi, 17:15 - 19:00 (14tägl.), Hs Hautklinik; siehe besondere Ankündigung
Kempski O.
Dieterich M.
Lüddens H.
- Maurer J., Perneckzy A., Schmitt U., Stoeter P., Treede R.-D.
Neurobiologie: Vom Molekül zum System
Dozenten der Fachbereiche 04, 19 und 21
Seminar; 2 SWS; interdisziplinäres Seminar für Fortgeschrittene; Di, 15:15 - 17:00, SR Genetik; Vorbesprechung: 29.10.2002

Physiologische Chemie und Pathobiochemie

Unterrichtsveranstaltung mit Leistungsnachweis

- Praktikum Biochemie (Physiologische Chemie). Für Studierende der Medizin und Zahnmedizin; Praktikum; 8 SWS; Schein; 4 Parallelkurse; Mo-Do, 13:00 - 19:00, Raum n.V.; Beginn: siehe Aushänge bzw. Homepage des Instituts; Vorbesprechung: 28.10.2002, 11:15 Uhr, Hs 19
Dozenten des Instituts
Arendes J.
Breter H.-J.
Kröger S.
Maelicke A., Müller W.E.G., Saaler-Reinhardt S., Schröder H.-Ch.
- Seminar Biochemie (Physiologische Chemie) für Studierende der Medizin
Dozenten des Instituts
Seminar; 4 SWS; Schein; Parallelkurse; Mo-Do, 15:00 - 18:00, Raum n.V.; Mi, Do, 18:00 - 21:00, Raum n.V.; Beginn je nach Einteilung ab Montag, 04.11.2002
Arendes J.
Breter H.-J.
Kröger S.
Maelicke A., Müller W.E.G., Saaler-Reinhardt S., Schröder H.-Ch., Zechel Ch.
- Fortgeschrittenen-Praktikum (F2) der Physiologischen Chemie für Studierende der Biologie; Praktikum; täglich ganztägig nach Vereinbarung
Dozenten des Instituts
Arendes J.
Breter H.-J., Kröger S., Maelicke A., Müller W.E.G., Saaler-Reinhardt S., Schröder H.-Ch., Zechel Ch.
- Praktikum der Physiologischen Chemie (F 1) für Studierende der Biologie
Dozenten des Instituts
Praktikum; 8 SWS; Blockpraktikum im März/April 2003; Vorbesprechung voraussichtlich Anfang Februar 2003 in SR V: siehe Aushang bzw. Homepage des Instituts
Kröger S.
Arendes J.
Maelicke A.
Müller W.E.G., Schröder H.-Ch., Zechel Ch.

Dringend empfohlene Unterrichtsveranstaltungen

- Physiologische Chemie I. Für Studierende der Medizin, Zahnmedizin und Biologie; Hauptvorlesung; 5 SWS; Begleitvorlesung zum Praktikum Biochemie; Mo-Fr, 11:00 - 12:00, Hs 19; erster Termin: 28.10.2002
Dozenten des Instituts
Arendes J.
Breter H.-J.
Kröger S., Maelicke A., Müller W.E.G., Saaler-Reinhardt S., Schrattenholz-Hammar A., Schröder H.-Ch.
- Seminar Biochemie für Studierende der Zahnmedizin.
Saaler-Reinhardt S.
Seminar; 4 SWS; Fr, 13:00 - 16:00, SR III; erster Termin: 08.11.2002, 13:00 - 16:00 Uhr, SR III
- Physiologische Chemie II (Spezielle Kapitel). Für Studierende der Medizin, Zahnmedizin und Biologie; Seminar; 5 SWS; Zusammenstellung individuell aus den angebotenen Wahlunterrichtsveranstaltungen; Z.u.O.: siehe gesonderte Ankündigung des Instituts
Dozenten des Instituts
Arendes J.
Breter H.-J.
Kröger S., Maelicke A.
Müller W.E.G., Saaler-Reinhardt S., Schröder H.-Ch.

Wahlunterrichtsveranstaltungen

- Wissenschaftliches Kolloquium des Instituts für Physiologische Chemie und Pathobiochemie; Kolloquium; 2 SWS; Termine und Vortragende werden durch Aushang bekannt gegeben; siehe auch entsprechende Homepage des Instituts.; Mi, 12:00 - 13:30, SR V
Dozenten des Instituts
Arendes J.
Breter H.-J.
Kröger S.
Maelicke A., Müller W.E.G., Saaler-Reinhardt S., Schröder H.-Ch., und Gäste

- Molekularbiologie mariner Organismen: Evolution, Biotechnologie. Mit Demonstrationen.; Seminar; Im Rahmen des BMBF-Kompetenzzentrums „BIOTECmarin“ (Center of Excellence); Vorberechnung: Mo, 04.11.2002, 17 Uhr in Raum 02-223; siehe Aushang bzw. Homepage des Instituts
Müller W.E.G.
Schröder H.-Ch.
Breter H.-J. und Gäste
Breter H.-J.
- Grundlagen (Propädeutik) der Physiologischen Chemie, Kurs A: für Erstsemester (2 Semesterwochenstunden), Kurs B: für Fortgeschrittene (2 Semesterwochenstunden); Seminar; Vorberechnung: Aushang beachten
Arendes J.
- Telomere und Telomerasen
Seminar; 1 SWS; Fr, 9:00 - 10:00, SR I; erster Termin: 08.11.2002
- Molekulare und zelluläre Neurobiologie. Für Examenskandidaten, Diplomanden und Doktoranden.; Seminar; 2 SWS; Do, 9:00 - 11:00, SR V; erster Termin: 07.11.2002
Maelicke A.
Kröger S.
Zechel Ch.
und wiss. Mitarbeiter
- Neuroontogenese. Für Examenskandidaten, Diplomanden und Doktoranden.
Seminar; 2 SWS; Mo 9:00 - 11:00, Beginn: 04.11.2002, 9:00 Uhr, Raum 02-321
Saaler-Reinhardt S.
und wiss. Mitarbeiter
- Spezialvorlesung: Die Synapse. Struktur, Funktion, Entwicklung und Pathologie. Für Fortgeschrittene, Studenten der Chemie, Biologie, Pharmazie und Medizin, Examenskandidaten, Diplomanden und Doktoranden; Vorlesung; 1 SWS; Di, 9:00 - 10:00, SR V; ACHTUNG! Wird NUR im WINTERSEMESTER angeboten!!; erster Termin: 05.11.2002
Kröger S.
- Spezialvorlesung: Genexpression - Regulation, Analyse und Pathobiochemie, Teil I (für Fortgeschrittene der Chemie, Biologie, Pharmazie und Medizin, Examenskandidaten, Diplomanden und Doktoranden); Vorlesung; 1 SWS; Z.u.O.n.V.; Vorberechnung: Dienstag, 29.10.2002, 10 s.t., SR V
Zechel Ch.
Maelicke A.
- Gen-Toxizität: Nachweis und Folgen
Seminar; 1 SWS; Mo, 16:00 - 17:00, SR V; Vorberechnung: 04.11.2002, 16:00 - 17:00 Uhr, SR V
Zahn R.K.
und wiss. Mitarbeiter
- Apoptose bei Vorgängen der Ontogenese und Pathogenese. Für Examenskandidaten, Diplomanden und Doktoranden.; Seminar; 2 SWS; Blockveranstaltung an 2 Tagen. Persönliche Anmeldung; Vorberechnung: 04.11.2002, 16:00 Uhr, SR I
Herget Th.
- Spezialvorlesung: Vom Genom zum Proteom. Neue Perspektiven der molekularen Biologie; Vorlesung; 2 SWS; Fr, 13:00 - 15:00, SR I; erster Termin: 08.11.2002
Schrattenholz-Hammar A.
- Anleitung zum wissenschaftlichen Arbeiten
AWA; ganztägig; Zeit/Ort n.V.
Dozenten des Instituts
Arendes J.
Breter H.-J., Kröger S., Maelicke A., Müller W.E.G., Saaler-Reinhardt S., Schröder H.-Ch.

Medizinische Psychologie und Medizinische Soziologie

Unterrichtsveranstaltung mit Leistungsnachweis

- Kursus der Medizinischen Psychologie
Kurs; 2 SWS; Praktikum der Medizinischen Psychologie in Parallelkursen; Zeit n.V., R 01-429
Huppmann G.
und wiss. Mitarbeiter
- Kursus der Medizinischen Psychologie
Kurs; 2 SWS; Seminar der Medizinischen Psychologie, in Parallelkursen; Zeit n.V., R 01-429
Huppmann G.
und wiss. Mitarbeiter

Dringend empfohlene Unterrichtsveranstaltungen

- Vorlesung der Medizinischen Soziologie
Vorlesung; 2 SWS; Zeit und Ort werden am Informationsbrett der Abteilung bekanntgegeben (neben R. 01-429)
N.N.

Ringvorlesung Umweltmedizin

Ringvorlesung; 1 SWS; Schein;

Ringvorlesung	Do	15:15 - 16:00	Raum n.V.	Jansen B.
Jung D., Buhl R., Edelmann A., Edenharder R., Egle U.T., Hengstler J., Kaatsch P., Kimbel R., Letzel S., Nix W., Pietsch M., Rose D.-M., Saloga J., Willershausen-Zönnchen B.				

Wahlunterrichtsveranstaltungen

Arzt-Patient-Beziehung

Schuth W.

Seminar; Zeit und Ort werden am Informationsbrett der Abteilung bekanntgegeben (neben R. 01-429)

Hygiene und Umweltmedizin**Unterrichtsveranstaltung mit Leistungsnachweis**

Ökologischer Kurs (Teil Hygiene)

Kurs; 2 SWS; Schein;

Kurs	Mo, Di	14:15 - 15:45	S 710a	Jansen B.
				Pietsch M., Kohnen W., Spielmann M.,
Edenharder R.				

Dringend empfohlene Unterrichtsveranstaltungen

Vorlesung der Medizinischen Psychologie

Huppmann G.

Vorlesung; 2 SWS; Di, 19:00 - 21:00, Hs 19; Die Veranstaltung beginnt s.t.

Hauptvorlesung: Hygiene und Umweltmedizin

Jansen B.

Hauptvorlesung; 2 SWS; Mi, 13:15 - 14:00, U 24 A/ U 1241; Do, 9:15 - 10:00, U 24 A/ U 1241

Pietsch M.

Kohnen W.

Edenharder R.

Hygiene einschließlich Gesundheitsfürsorge für Zahnmediziner

Pietsch M.

Vorlesung; 2 SWS; Di, 17:00 - 19:00, ZMK 224

Jansen B.

Praktische Präventivmedizin im Rahmen der Seuchenbekämpfung:

Epidemiologie und Schutzimpfung; Vorlesung; 1 SWS;

Vorlesung	Mi	10:15 - 11:00	U 24 A/ U 1241	Jansen B.
				Pietsch M., Spielmann M., Kimbel R.

Wahlunterrichtsveranstaltungen

Anleitung zum wissenschaftlichen Arbeiten

Jansen B.

LV; Anmeldung und Terminabsprache mit den oben genannten Dozenten

Pietsch M.

Edenharder R.

Hygieneprobleme im Krankenhaus und Arztpraxis

Jansen B.

LV; 1 SWS; Anmeldung und Terminabsprache mit Herrn

Univ.-Prof.Dr.Dr.B.Jansen

Seminar Wehrhygiene und Einsatzepidemiologie

Pietsch M.

Seminar; 1 SWS; Anmeldung und Terminabsprache mit Herrn PD Dr.M.Pietsch

Spezielle Kapitel aus der Umwelthygiene und der Ernährungshygiene unter

Edenharder R.

besonderer Berücksichtigung der Bedeutung für die Krebsentstehung;

Seminar; Anmeldung und Terminabsprache mit Herrn apl.Prof.Dr.R.Edenharder

Medizinische Mikrobiologie und Virologie**Dringend empfohlene Unterrichtsveranstaltungen**

Medizinische Mikrobiologie und Virologie, theoretischer Teil

Bhakdi S.

Vorlesung; Mo, 11:00 - 12:00, 00-111; Di, 8:00 - 9:00, F 231; Di, 9:00 -

Maeurer M.

11:00, U 24 A/ U 1241; Do, 11:00 - 12:00, F 231

Plachter B.
Reddehase M.J.

Wahlunterrichtsveranstaltungen für Mediziner und Naturwissenschaftler

Aktuelle Themen der molekularen Mikrobiologie

von Eichel-Streiber Ch.

Vorlesung; 2 SWS; begrenzte Teilnehmerzahl; z. u. O. n. V.

Immunologie für Mediziner

Bhakdi S.

Vorlesung; 1 SWS; Mi, 8:00 - 9:00, F 231

Aktuelle Themen der Virologie [Seminar]

Seminar; Ort: Institutshochhaus, Raum 701;

Seminar	Mo	10:00 - 11:00	Raum n.V.
---------	----	---------------	-----------

Plachter B.
Reddehase M.J.
wiss.Mitarbeiter

Virusnachweis mit modernen histologischen Methoden [Histokurs]

Kurs; 1 SWS; Zeit nach Vereinbarung; Ort: Institutshochhaus, Raum 635

Podlech J.

Wahlunterrichtsveranstaltungen für Naturwissenschaftler

Einführung in die Medizinische Mikrobiologie, Hygiene und Immunbiologie

für Pharmazeuten; Vorlesung; 2 SWS; Do, 11:00 - 13:00, Raum n.V.;

Seminarraum Pharmazie

Loos M.
wiss.Mitarbeiter

Fortgeschrittenen-Praktikum (F2) für Naturwissenschaftler

Praktikum; Z. u. O. n. V.

Prange R.
Sapp M.

Geschichte der Medizin

Unterrichtsveranstaltung mit Leistungsnachweis

Kursus der medizinischen Terminologie

Kurs; 2 SWS; Schein; Nachrücktermin 04.11.2002 10Uhr (Zentrale

Praktikumsvergabe Vorklinik, Dr. Brodda);

Kurs	Mo	13:30 - 15:00	U1120	Fischer K.-D. Kümmel W.F., Sander S., Wischner M.
Kurs	Mo	15:30 - 17:00	U1120	Fischer K.-D. Kümmel W.F., Sander S., Wischner M.
Kurs	Di	14:45 - 16:15	U1120	Fischer K.-D. Kümmel W.F., Sander S., Wischner M.
Kurs	Do	13:30 - 15:00	U1120	Fischer K.-D. Kümmel W.F., Sander S., Wischner M.
Kurs	Do	15:30 - 17:00	U1120	Fischer K.-D. Kümmel W.F., Sander S., Wischner M.

Dringend empfohlene Unterrichtsveranstaltungen

Die Zahnheilkunde in der Geschichte der Medizin

Vorlesung; 1 SWS; Di, 11:05 - 11:50, U1120; erster Termin: 05.11.2002

Fischer K.-D.

Geschichte der Medizin

Vorlesung; 2 SWS; erster Termin: 07.11.2002

Vorlesung	Do	09:00 - 11:00	U1120
-----------	----	---------------	-------

Kümmel W.F.

Wie finde ich medizinische Literatur

Seminar; Blockseminar für Doktoranden aller medizinischen Fachbereiche;

Nach Vereinbarung; Vorbereitungszeit: 07.11.2002, 10:30 - 11:00 Uhr, U1120

Seminar		Zeit n.V.	U1120
---------	--	-----------	-------

Thomann K.-D.

Wahlunterrichtsveranstaltungen

Anleitung zum wissenschaftlichen Arbeiten AWA; Fr, 17:00 - 19:00, Raum n.V.; Zi. 00141, Anmeldung per e-mail kdfisch@mail.uni-mainz.de; erster Termin: 08.11.2002				Fischer K.-D.
Bibliographisch-literarische Beratung bei wissenschaftlichen Arbeiten AWA; Zeit n.V., Bibliothek; Nach Vereinbarung				Thomann K.-D.
Doktoranden-Kolloquium Kolloquium; Di, 18:00 - 20:00, U1120; gesonderte Einladung				Kümmel W.F. Fischer K.-D. Kutzer M., Lilienthal G., Thomann K.-D., Sander S.
Einführung in wissenschaftliches Arbeiten auf dem Gebiet der Medizingeschichte; Proseminar; Zeit n.V., U1120; Nach Vereinbarung; Vorbesprechung: 07.11.2002, 10:30 - 11:00 Uhr, U1120				Kümmel W.F.
Ethische Konflikte im ärztlichen Alltag Seminar; Blockseminar; Zeit n.V., Bibliothek; Fr, 16.00-20.00 Uhr und Sa, 09.00-13.00 Uhr, Datum siehe Aushang				Kümmel W.F. Sander S.
Fachwissen für medizinische Laien? Vorlesung; Vorbesprechung nach der Hauptvorlesung am 07.11.2002 10.30 Uhr , SR U1120; Di, 16:00 - 18:00, U1120				Sander S.
Geschichte der medizinischen und psychologischen Folgen von Katastrophenergebnissen, Verfolgung und Krieg (Posttraumatische Belastungsstörungen); Vorlesung; Vorbesprechung nach der Hauptvorlesung am 07.11.2002 10.30Uhr, SR U1120; 1stündig nach Vereinbarung, bzw. Blockverwaltung				Thomann K.-D.
Getting ahead in Medical English Übung; 2 SWS; Studierende der klin. Semester mit guten Kenntnissen der englischen Sprache; beschränkte Teilnehmerzahl; persönliche Anmeldung am Montag, 28.10.2002, 9.00 - 13.30 Uhr; erster Termin: 28.10.2002				
Übung	Mo	17:30 - 19:00	U1120	Fischer K.-D.
Übung	Mi	17:45 - 19:15	U1120	Fischer K.-D.
Psychiatriehistorisches Seminar Vorlesung; Psychiatrie und Spielfilm II.; Do, 17:00 - 20:00 (14tägl.), U1120; Vorbesprechung nach der Hauptvorlseung am 07.11.2002, 10.30Uhr, SR U1125				N.N.
Wissenschaftshistorisches Kolloquium Kolloquium;				
Kolloquium	Di	18:00 - 20:00	U1120	Kümmel W.F.
Fischer K.-D., Kutzer M., Sander S., Lilienthal G., Thomann K.-D.				

04

Arbeits-, Sozial- und Umweltmedizin

Unterrichtsveranstaltung mit Leistungsnachweis

Vorlesung Arbeitsmedizin und Sozialmedizin				
Vorlesung; 1 SWS; Schein;				
Vorlesung	Do	14:00 - 15:00	F 231	Letzel S. Muttray A., Jung D.

Praktikum

Praktikum
Praktikum; Schein;

Praktikum Do 09:15 - 11:00, 11:15 - 13:00 SR 301 Letzel S.
 Muttray A., Spelmeyer U., Buchta M., Kuhlmann A., Rose D.-M., Roßbach B., Spelmeyer U.,
 Mayer-Popken O., Völter-Mahlknecht S.

Dringend empfohlene Unterrichtsveranstaltungen

Gutachtenseminar Letzel S.
 Seminar; Fr, 11:00 - 12:00, SR 301; ganzjährig; erster Termin: Muttray A.
 08.11.2002, 11:00 - 12:00 Uhr, SR 301 Buchta M.
 Assistenten

Intensivkurs Arbeits-, Sozial- und Umweltmedizin Examensvorbereitung Letzel S.
 Seminar; Zeit n.V., SR 301; erster Termin: 21.01.2003, 17:00 - 19:00 Uhr, Jung D.
 SR 301 Muttray A.

Ringvorlesung Umweltmedizin
 Vorlesung; 1 SWS; Schein;
 Vorlesung Do 15:15 - 16:00 SR 301 Letzel S.
 Jansen B., Buhl R., Edelmann A., Edenharder R., Egle U.T., Hengstler J., Kaatsch P., Kimbel R., Nix W.,
 Pietsch M., Rose D.-M., Saloga J., Willershausen-Zönnchen B., Jung D., Escobar Pinzón L.C.

Vorlesung Flugmedizin
 Vorlesung; 1 SWS; Schein; Abschließende Exkursion Flughafen Frankfurt;
 Vorlesung Mi 15:15 - 16:00 SR 301 Rose D.-M.
 Bergau L., Siedenburg, Thümler R., Wetzig

Wahlunterrichtsveranstaltungen

Aktuelle Aspekte der Klinischen Sozialmedizin Muttray A.
 Vorlesung; 1 SWS; Zeit und Ort nach Vereinbarung; Vorbesprechung:
 31.10.2002, 16:30 Uhr, SR 301

Doktorrandenseminar Letzel S.
 Seminar; Zeit n.V., SR 301; Zeit nach Vereinbarung Muttray A.
 und Assistenten

Exkursion

Exkursion
 Exkursion; Schein;
 Exkursion Zeit und Raum n.V. Letzel S.
 und Assistenten

Pharmakologie und Toxikologie

Unterrichtsveranstaltung mit Leistungsnachweis

Kursus der Allgemeinen und Systematischen Pharmakologie und Toxikologie - Arand M.
 Begleitende Vorlesung für alle Teilnehmer der Parallelkurse 1-10; Closs E.I.
 Vorlesung; 3 SWS; Mi-Fr, 11:15 - 12:00, 00-111; Hörsaal Pathologie, Geb. Förstermann U.
 707 Hengstler J.
 Kleinert H.

Kursus der Allgemeinen und Systematischen Pharmakologie und Toxikologie - Arand M.
 Kursvorbereitung für alle Teilnehmer der Parallelkurse 1-10; Vorlesung; 1 Closs E.I.
 SWS; Di, 11:15 - 12:00, 00-111; Hörsaal Pathologie, Geb. 707 Förstermann U.
 Hengstler J., Kleinert H.

Kursus der Allgemeinen und Systematischen Pharmakologie und Toxikologie - Arand M.
 Praktischer Teil mit Unterricht in 10 Parallelkursen; Kurs; 2 SWS; Closs E.I.
 Schein; Di, 14:30 - 16:00, SR 11. OG, SR EG; Mi, 13:30 - 15:00, 16:00 - Förstermann U.
 17:30, SR 11. OG, SR EG; Do, 14:00 - 15:30, 17:30 - 19:00, SR 11. OG, SR Fritz G.



Gesundheitsportale gibt es viele, aber nur wenige halten was sie versprechen. Unter **www.MyPIN.de** finden Sie, durch den bequemen Zugang, einfach kompetente Informationen zu vielen Fragen der Gesundheit. Bereits 1996 hat PHOENIX als erster Pharmagroßhandel mit PIN eine neue Dienstleistung für Apotheken ins Leben gerufen. Mit **MyPIN** wurde von PHOENIX eine komplett neue Kommunikationsplattform entwickelt; das erste wirklich benutzerfreundliche Portal für Pharmazie, Medizin und viele Themen rund um die Gesundheit.

Probieren Sie's einfach selbst unter: www.MyPIN.de.



EINER IST BESSER !

TESTEN SIE SELBST DAS GESUNDHEITSPORTAL VON PHOENIX IM INTERNET.

www.MyPIN.de

Für weitere Informationen zu Apothekenhomepages und e-Business wenden Sie sich bitte an Ihren PHOENIX Gebietsverkaufsleiter.

PHOENIX Pharmahandel Aktiengesellschaft & Co KG · Pfingstweidstraße 10-12 · 68199 Mannheim

- EG; SR = Seminarräume im Geb. 905
- Kaina B., Kleinert H., Oesch F., Platt K.-L.
- Kursus der Speziellen Pharmakologie - Begleitende Vorlesung für alle Teilnehmer der Parallelkurse 1-5; Vorlesung; 3 SWS; Mo, 13:15 - 14:00, 00-111; Di, 10:15 - 11:00, 00-111; Do, 16:15 - 17:00, Hs I 102; (Raum 00-111 = Hörsaal Pathologie, Geb. 707 / Raum Hs I 102 = Hörsaal Geb. 102)
- Kilbinger H.
Nawrath H.
Wessler I.
Fuder H.
- Kursus der Speziellen Pharmakologie - Unterricht in kleinen Gruppen in 5 Parallelkursen; Kurs; 1 SWS; Schein; Mo, 8:15 - 9:00, SR EG; Di, 16:15 - 17:00, SR EG; Do, 11:15 - 12:00, SR EG; Fr, 10:15 - 11:00, 13:15 - 14:00, SR EG; SR = Seminarräume im Geb. 905
- Kilbinger H.
Nawrath H.
Wessler I.

Wahlunterrichtsveranstaltungen

- Anleitung zum wissenschaftlichen Arbeiten
- Arand M.
Closs E.I.
- AWA; Z.n.V. - im Institut
- Förstermann U., Hengstler J., Kaina B., Kilbinger H., Kleinert H., Nawrath H., Oesch F., Platt K.-L.
- Biosynthese reaktiver Metabolite, DNS-Schäden und zelluläre Folgen (für Mediziner und Naturwissenschaftler); Seminar; 3 SWS; für Fortgeschrittene (Voraussetzung: Teilnahme am Seminar „Metabolische Prozessierung kanzerogener Stoffe und Mechanismen der Tumorentstehung“ für vier Semester); Mo, 8:30 - 10:45 (14tägl.), SR 00 30121; Verfügungsgebäude, Obere Zahlbacher Str. 63; Termine werden gesondert bekannt gegeben
- Oesch F.
Kaina B.
- Metabolische Prozessierung kanzerogener Stoffe und Mechanismen der Tumorentstehung (für Mediziner und Naturwissenschaftler); Seminar; 2 SWS; Fr, 16:00 - 18:00 (14tägl.), SR 00 30121; Verfügungsgebäude, Obere Zahlbacher Str. 63; 14-tägig in unregelmäßiger Folge; erster Termin: 22.11.2002, 16:00 - 18:00 Uhr
- Oesch F.

Für Studierende der Zahnheilkunde

- Pharmakologie für Zahnmediziner einschl. Arzneiverordnungen II
- Fritz G.
Kaina B.
Kleinert H.
- Vorlesung; 3 SWS; Mo, 15:00 - 17:00, Raum n.V.; Do, 14:00 - 14:45, Raum n.V.; Hörsaal Zahnklinik

Rechtsmedizin

Pflichtlehrveranstaltung mit Leistungsnachweis

- Ökologischer Kurs, Teil Rechtsmedizin
- Rittner Ch.
Urban R.
Pötsch-Schneider L.
und Assistenten
- Vorlesung; 4 SWS; Schein; jeweils 1/2 Semester; Mo, Di, 14:00 - 16:00, KS Rechtsmedizin; Anfangszeiten sind c.t.
- Übungen zur äußeren Leichenschau
- Rittner Ch.
Urban R.
Pötsch-Schneider L.
und Assistenten
- Vorlesung; in kleinen Gruppen, Termine siehe Aushang bzw. Einführungsveranstaltung; Mo-Fr, 8:00 - 9:00, Prosektur Rechtsmedizin; Termine siehe Aushang bzw. Einführungsveranstaltung

Wahlunterrichtsveranstaltungen

- Anleitung zu wiss. Arbeiten
- Rittner Ch.
Urban R.
Pötsch-Schneider L., Schneider P.M.
- Vorlesung; ganztägig, Z u. O. n. V.; Z. u. O. n. V., ganztägig
- Arbeitsmethoden der Forensik in Praxis und Forschung
- Pötsch-Schneider L.
- Vorlesung; 1 SWS; Termine siehe Aushang; Di, 17:00 - 18:00, KS Rechtsmedizin; Termine siehe Aushang

Ausgewählte Themen der forensischen Medizin und Toxikologie Vorlesung; 1 SWS; für Mediziner und Juristen; Di, 16:00 - 17:00, KS Rechtsmedizin; Termine siehe Aushang	Pötsch-Schneider L.
Doktorandenkolloquium Vorlesung; Z. n. V.; Zeit n.V., Sitzungszimmer Rechtsmedizin; n. V.	Rittner Ch. Urban R. Pötsch-Schneider L., Schneider P.M., und Assistenten
Forensische Molekularbiologie und Populationsgenetik Vorlesung; 1 SWS; nur in den Wintersemestern!!; Mo, 9:00 - 10:00, Raum n.V.; SB II 02-432 (Campus)	Schneider P.M.
Forensische Toxikologie aktueller Rauschdrogen Vorlesung; 1 SWS; Schein; Mo, 16:00 - 16:45, KS Rechtsmedizin; Anfangszeit ist s.t.	Urban R. und Assistenten
Forensische Toxikologie aktueller Rauschdrogen Vorlesung; 1 SWS; Mo, 16:00 - 16:45, KS Rechtsmedizin; Anfangszeit ist s.t.	Urban R. und Assistenten
Interdisziplinäres Seminar für Bioethik und Arztrecht Vorlesung; 1 SWS; ben. Schein; Fr, 10:00 - 12:00 (14tägl.), KS Rechtsmedizin	Rittner Ch. Urban R.
Kurs für Immun- und Molekulargenetik Vorlesung; ganztags, Labor f. Immun- u. Molekulargenetik Rechtsmedizin, Als Blockkurs in der vorlesungsfreien Zeit. Beschränkte Teilnehmerzahl; vorzugsweise für Graduiertenkolleg „Molekulare und zelluläre Mechanismen der Pathogenese“; Kurs ganztags, 14 Tage	Rittner Ch. Schneider P.M. und Assistenten
Rechtsmedizin einschließlich Versicherungsmedizin und ärztliche Rechts- und Berufskunde; Vorlesung; 2 SWS; Kurs nicht verpflichtend, aber z. T. Gegenstand der Ökoklausur; Mo, Di, 13:00 - 14:00, KS Rechtsmedizin; Anfangszeiten sind c.t.	Rittner Ch. Urban R. Pötsch-Schneider L. Schneider P.M. und Assistenten
Rechtsmedizin für Juristen Vorlesung; 2 SWS; Schein; Fr, 8:00 - 10:00, KS Rechtsmedizin; Anfangszeiten sind c.t.	Rittner Ch. Urban R. Pötsch-Schneider L. und Assistenten
Rechtsmedizinische Fallvorstellung Vorlesung; 1 SWS; Schein; Fr, 13:00 - 14:00, KS Rechtsmedizin; Anfangszeit ist c.t.	Rittner Ch. Urban R. Pötsch-Schneider L. Schneider P.M., und Assistenten
Rechtsmedizinisches Seminar Vorlesung; 2 SWS; Mi, 14:30 - 16:00 (14tägl.), KS Rechtsmedizin; auch in der vorlesungsfreien Zeit!	Rittner Ch. Urban R. Pötsch-Schneider L. Schneider P.M., und Assistenten
Seminar für Immungenetik Vorlesung; 2 SWS; Di, 14:00 - 15:30 (14tägl.), Sitzungszimmer Rechtsmedizin; Anfangszeit ist s.t.	Rittner Ch. Schneider P.M.
Übung für Fortgeschrittene: Forensische DNA-Analyse Vorlesung; ganztägig, Z. n. V., Blockveranstaltung; 4 Wochen, kann als Teil eines Fil-Praktikums in der Biologie anerkannt werden; Z. n. V., Rechtsmedizin	Schneider P.M. Bender K.
Übung für Fortgeschrittene: Immungenetik Vorlesung; ganztägig, Z. n. V., Blockveranstaltung; 4 Wochen, kann als Teil eines Fil-Praktikums in der Biologie anerkannt werden; Z. n. V., Molekulargenetisches Labor Rechtsmedizin	Rittner Ch. Schneider P.M. und Assistenten

Einführung in die Klinische Medizin

Unterrichtsveranstaltung mit Leistungsnachweis

Übungen zur äußeren Leichenschau

Vorlesung; Gruppeneinteilung, jeder Student einmal pro Semesterhälfte;
Mo-Fr, 8:00 - 9:00, Prosektur Rechtsmedizin; Gruppeneinteilung und Daten
werden zu Semesterbeginn ausgehangen

Rittner Ch.
Urban R.
Pötsch-Schneider L.
und Assistenten

Allgemeinmedizin

Unterrichtsveranstaltung mit Leistungsnachweis

Praktikum der Berufsfelderkundung

Exkursion; Schein;

Exkursion Zeit und Raum n.V.

Gerhardt G.
Jansky M.

Pflichtveranstaltungen mit Leistungsnachweis

Kursus Allgemeinmedizin

Vorlesung; 1 SWS; Schein; 14-tägig (1DST) + einmaliges Praktikum pro
Semester (1DST); Mi, 10:15 - 11:45, 12:15 - 13:45 (14tägl.), Raum n.V.;

Kleingruppeneinteilung siehe Aushang, unabhängig von Dekanat

Faust G.
Brantzen K.-B.
Hardt J.
Hoffmann P.
Hinz M., Jansky M., Seifert U.

Sonderveranstaltungen

Allgemeine Verbandslehre

Einführungskurs; Allgemeine Einführung mit praktischen Übungen; n. V.

N.N.

Gipskurs

Einführungskurs; Allgemeine Einführung mit praktischen Übungen; n. V.

N.N.

Homöopathie

Vorlesung;

Vorlesung Mo 17:15 - 18:45 Raum n.V.

Albrecht H.

Manuelle Medizin

Vorlesung mit Übung; Theoretische und praktische Einführung; Mo, 17:15 -
18:45, Raum n.V.

Psczolla M.

Physikalische Therapie

Vorlesung mit Übung;

Vorlesung mit Übung Mo 17:15 - 18:45

Raum n.V.

Stoff E.

Wahlunterrichtsveranstaltungen

Klassische Chinesische Akupunktur

Vorlesung; Sa, 9:00 - 16:30, F 231

Maric-Oehler W.
Hünten K.

Anästhesiologie

Unterrichtsveranstaltung mit Leistungsnachweis

Erste Hilfe für Studierende des vorklinischen Studienabschnittes

Vorlesung; 2 SWS; Do, 14:00 - 16:00, 04423

Heinrichs W.
u. wiss. Mitarbeiter

Klinisch-praktische Tätigkeit für Studierende des 3. klin.

Studienabschnittes in den Anästhesiebetrieben; LV; 80 SWS; Schein; Mo-Fr
8:00 - 16:00 - siehe Organisationsplan

Dick W.
Gervais H.
Eberle B.

Fauth U., Jage J., u. wiss. Mitarbeiter

Klinisch-praktische Tätigkeit für Studierende des 3. klinischen Studienabschnittes in der Intensivmedizin; LV; 80 SWS; Schein; Mo-Fr 8:00 - 16:00 - KoR Intensivstation, Anästhesie	u. wiss. Mitarbeiter
Klinische und arzneimitteltherapeutische Konferenzen für Studenten des 3. klinischen Studienabschnittes in Anästhesie; Vorlesung; Mi, 7:00 - 8:00, KoR Anästhesie	Dick W. Gervais H. Fauth U. Weiler N., u. wiss. Mitarbeiter
Praktikum der Narkosevorbereitung, klinischen Anästhesie, postoperativen Nachsorge und Schmerztherapie im Rahmen des Blockpraktikums; Seminar; 8 SWS; Fr, Mo, 13:00 - 17:00, KoR Anästhesie; Einteilung siehe Aushang vor dem Studentensekretariat der Klinik für Anästhesiologie	Jage J. u. wiss. Mitarbeiter
Praktikum der Notfallmedizin Hauptvorlesung; 1 SWS; Schein; - Einführung -; Mo, 16:00 - 17:00, F 231 Brockhoff P., Mann K., Rupprecht H., Stopfkuchen H., Weilemann L., u. wiss. Mitarbeiter	Dick W. Gervais H.
Praktikum der Notfallmedizin - Klinischer Unterricht - Praktikum; Schein; Einteilung siehe Aushang vor dem Studentensekretariat der Klinik für Anästhesiologie. Praktikum beginnt grundsätzlich in der ersten Semesterwoche.	Dick W. Gervais H. Eberle B. u. wiss. Mitarbeiter
Praktikum der Notfallmedizin - Seminar - Seminar; Schein; Einteilung siehe Aushang vor dem Studentensekretariat der Klinik für Anästhesiologie. Praktikum beginnt grundsätzlich in der ersten Semesterwoche.	Dick W. Gervais H. Eberle B. u. wiss. Mitarbeiter
Praktische Übungen für akute Notfälle und Erste ärztliche Hilfe I Übung; 40 SWS; Schein; Mo, 13:00 - 14:00, 16:00 - 17:00, K 1-5 Anästhesiologie; Di-Do, 14:00 - 15:00, 15:00 - 16:00, K 1-5 Anästhesiologie; Einteilung: siehe Aushang vor dem Studentensekretariat der Klinik für Anästhesiologie; erster Termin: 28.10.2002	Dick W. Gervais H. Eberle B. u. wiss. Mitarbeiter

Dringend empfohlene Unterrichtsveranstaltungen

Allgemeine und örtliche Betäubungsverfahren Vorlesung; 1 SWS; Mi, 14:00 - 15:00, F 231	Dick W. Gervais H. Jantzen J.-P., Fauth U., Eberle B., u. wiss. Mitarbeiter
Ärztliche Versorgung akuter Notfälle, vorbereitend zu „Praktische Übungen für akute Notfälle“ und „Erste ärztliche Hilfe“ [Akute Notfälle]; Vorlesung; 1 SWS; Do, 8:00 - 9:00, 00-111	Dick W. Gervais H. u. wiss. Mitarbeiter
Grundzüge der Intensivbehandlung Vorlesung; 1 SWS; - mit gemeinsamer Visite auf der Intensivstation der Klinik für Anästhesiologie -; Mo, 11:00 - 12:00, F 231	Heinrichs W. Weiler N. u. wiss. Mitarbeiter
Klinische und arzneimitteltherapeutische Konferenzen für Studenten des 3. klinischen Studienabschnittes in Anästhesie; Seminar; Fr, 11:00 - 12:00, Raum n.V.	Heinrichs W. Weiler N. u. wiss. Mitarbeiter

Wahlunterrichtsveranstaltungen

Einführung in die künstliche Beatmung - vom mathematischen Modell über den Patientensimulator zum Intensivpatienten; Übung; Zeit/Ort n.V.	Heinrichs W. Weiler N.
Interdisziplinäre Schmerzkonzferenz LV; Mi, 17:00 - 19:00, KoR Anästhesie; 4-wöchig; erster Termin: 30.10.2002	Jage J. Gerbershagen H.-U. u. wiss. Mitarbeiter
Notfallmanagement in speziellen Situationen Vorlesung; Do, 13:00 - 14:00, 00-111	Eberle B. u. wiss. Mitarbeiter

- Palliativmedizinische Vorlesung
Vorlesung; (siehe Wahlunterrichtsveranstaltung Innere Medizin); Zeit/Ort n.V. Jage J.
u. wiss. Mitarbeiter
- Spezielle Probleme der Therapie akuter und chronischer Schmerzen
LV; Auskunft über Prof. Dr. med. J. Jage (Tel.: 06131 / 17 7273); Zeit/Ort n.V. Jage J.
u. wiss. Mitarbeiter
- Spezielle Probleme und Praxis der klinischen Regionalanästhesie und
-analgesie; LV; Vorherige Anmeldung erforderlich. Auskunft über Prof. Dr.
med. J. Jage oder Prof. Dr. med. U. Gerbershagen; Zeit/Ort n.V. Jage J.
Abdullah W.
Lanz E.
u. wiss. Mitarbeiter

Radiologie

Unterrichtsveranstaltung mit Leistungsnachweis

- Kursus der Radiologie unter Berücksichtigung des Strahlenschutzes [Kurs
Radiologie]; Kurs; Mo, 14:00 - 16:00, Hs Chir; Gruppen nach Bartenstein P.
Kauczor H.-U.
Kreitner K.-F.
Kutzner J., Mildenberger P., Pitton M., Rieker O., wiss. Mitarbeiter

Dringend empfohlene Unterrichtsveranstaltungen

- Begleitende Vorlesung: Radiologie (Röntgendiagnostik, Strahlentherapie
und Nuklearmedizin) [Vorlesung Radiologie]; Hauptvorlesung; 2 SWS; Mo,
10:15 - 11:00, Hs Med. Klinik; Fr, 12:15 - 13:00, Hs Med. Klinik Thelen M.
Bartenstein P.

Wahlunterrichtsveranstaltungen

- Anatomie im Röntgenbild (für Studierende der Vorklinik)
Vorlesung; 2 SWS; Fr, 13:00 - 15:00, Hs 19 Rieker O.
wiss. Mitarbeiter
- Arbeiten in der Experimentellen Abteilung
AWA; Zeit/Ort n.V. Kauczor H.-U.
Kreitner K.-F.
Kutzner J., Mildenberger P., Pitton M., Rieker O., Schreiber W., Thelen M.
wiss. Mitarbeiter
- Doktorandenkolloquium
Kolloquium; Zeit n.V., Hs 210 Kauczor H.-U.
Kreitner K.-F.
Kutzner J., Mildenberger P., Pitton M., Rieker O., Thelen M., wiss. Mitarbeiter
- Einführung in die Erwachsenen- und Kindersonographie (mit praktischen
Übungen) [US-Kurs]; Vorlesung mit Übung; 1 SWS; Di, 17:00 - 18:00, Raum Thelen M.
n.V. Schumacher R.
wiss. Mitarbeiter
- Interdisziplinäres Kolloquium:
Radiologie-Hämatologie/Onkologie-Pneumologie-Herz-, Thorax-Gefäßchirurgie;
Kolloquium; Mo-Fr 13.30, Hs 210 Thelen M.
Huber Ch.
Oelert H.
Kreitner K.-F., Kutzner J., wiss. Mitarbeiter
- Kolloquium Medizinische Physik
Seminar; Zeit/Ort n.V. Schreiber W.
wiss. Mitarbeiter
- Medizin-Informatik: Computerunterstützte Systeme
Seminar; Zeit/Ort n.V. Kauczor H.-U.
Mildenberger P.
Weiler N., wiss. Mitarbeiter
- Radiologie für höhere Semester
Vorlesung; 1 SWS; Mi, 10:00 - 11:00, Hs 210 Kutzner J.
Pitton M.
wiss. Mitarbeiter
- Radiologisch-Chirurgisches Kolloquium: Allgemein- und Abdominalchirurgie
Kolloquium; Di-Fr 16 s.t., Demoraum 505 Junginger Th., Kauczor H.-U., Mildenberger P., Pitton M.
wiss. Mitarbeiter

Radiologisch-Chirurgisches Kolloquium: Herz-, Thorax- und Gefäßchirurgie Kolloquium; Mo-Fr 7.30, Demoraum 505				Thelen M. Oelert H. Kauczor H.-U., Mildenberger P., Pitton M., wiss. Mitarbeiter
Radiologisch-Chirurgisches Kolloquium: Unfallchirurgie Kolloquium; Mi 14.30, Demoraum 505				Thelen M. Rommens P.M. Kauczor H.-U., Mildenberger P., Pitton M., wiss. Mitarbeiter
Radiologisch-Internistisches Kolloquium Kolloquium; Mo-Do 15.30, Fr 14.00, Demoraum 701				Thelen M. Galle P.R. Meyer J., wiss. Mitarbeiter
Radiologisch-Nuklearmedizinisch-Orthopädisches Kolloquium Kolloquium; Mo-Fr 14.45, Demoraum 503				Thelen M. Bartenstein P. Heine J., Pitton M., wiss. Mitarbeiter
Strahlentherapie Vorlesung; 1 SWS; Di, 10:00 - 11:00, Raum n.V.				Kutzner J. wiss. Mitarbeiter
Systematische Bildanalyse Vorlesung; Di, 12:00 - 13:00, Hs 210				Kutzner J. wiss. Mitarbeiter
Klinisch-nuklearmedizinische Konferenz [Filmshow] Kolloquium; 5 SWS; Voranmeldung erforderlich;				
Kolloquium	Mo-Do	15:30 - 16:30	Demo Nuk	Bartenstein P.
	Fr	14:00 - 15:00	Demo Nuk	Schreckenberger M. Eichhorn W.
Kolloquium	Mo-Do	15:30 - 16:30	Demo Nuk	Bartenstein P.
	Fr	14:00 - 15:00	Demo Nuk	

Nuklearmedizin

Unterrichtsveranstaltungen mit Leistungsnachweis

Kursus der Nuklearmedizin unter Berücksichtigung des Strahlenschutzes
[Kurs Nuk]; Praktikum; 2 SWS; gemeinsam mit dem Kursus für Radiologie;
Gruppeneinteilung, s. Aushang Geb. 210, E.G.

Praktikum	Mo	14:00 - 16:00	Hs 210	Bartenstein P. Schreckenberger M., Eichhorn W., Förster G.J.
-----------	----	---------------	--------	---

Kursus der Nuklearmedizin unter Berücksichtigung des Strahlenschutzes
[Kurs Nuk]; Praktikum; 2 SWS; gemeinsam mit dem Kursus für Radiologie;
Gruppeneinteilung, s. Aushang Geb. 210, E.G.

Praktikum	Mo	14:00 - 16:00	Hs 210	Bartenstein P. Schreckenberger M. Eichhorn W. Förster G.J.
-----------	----	---------------	--------	---

Dringend empfohlene Unterrichtsveranstaltungen

Begleitende Vorlesung zum Kursus der Nuklearmedizin [VL Nuk]

Vorlesung; 2 SWS; Gemeinsame Veranstaltung mit der Radiologie;

Vorlesung	Mo	10:00 - 11:00	Hs Pathologie	Bartenstein P.
	Fr	12:00 - 13:00	Hs Pathologie	Schreckenberger M. Eichhorn W.
Vorlesung	Mo	10:15 - 11:00	Hs Med. Klinik	Bartenstein P.
	Fr	12:15 - 13:00	Hs Med. Klinik	Schreckenberger M. Eichhorn W.

Begleitende Vorlesung zum Kursus der Nuklearmedizin [VL Nuk]

Vorlesung; 2 SWS; Gemeinsame Veranstaltung mit der Radiologie;

Vorlesung	Mo	10:00 - 11:00	Hs Pathologie	Bartenstein P.
	Fr	12:00 - 13:00	Hs Pathologie	Schreckenberger M. Eichhorn W.

Wahlunterrichtsveranstaltungen**Einführung in die Nuklearmedizin [Nuk I]**

Seminar; 2 SWS; Voranmeldung erforderlich;

Seminar		Zeit n.V.	Demo Nuk	Bartenstein P.
				Schreckenberger M., Eichhorn W., Reber H., Förster G.J., Sießmeier Th.

Einführung in die Nuklearmedizin [Nuk I]

Seminar; 2 SWS; Voranmeldung erforderlich;

Seminar		Zeit n.V.	Demo Nuk	Bartenstein P.
				Schreckenberger M., Eichhorn W., Reber H., Förster G.J., Sießmeier Th.

Klinisch-nuklearmedizinische Konferenz [Filmschau]

Kolloquium; 5 SWS; Voranmeldung erforderlich;

Kolloquium	Mo-Do	15:30 - 16:30	Demo Nuk	Bartenstein P.
	Fr	14:00 - 15:00	Demo Nuk	Schreckenberger M. Eichhorn W.

Klinische Visite der nuklearmedizinischen Station [Visite Nuk]

Klinische Visite; 3 SWS; Voranmeldung erforderlich;

Klinische Visite	Mi	13:00 - 15:00	Nuk. Stat.	Bartenstein P.
				Eichhorn W., Förster G.J., Sießmeier Th.

Klinische Visite der nuklearmedizinischen Station [Visite Nuk]

Klinische Visite; 3 SWS; Voranmeldung erforderlich;

Klinische Visite	Mi	13:00 - 15:00	Nuk. Stat.	Bartenstein P.
				Eichhorn W., Förster G.J.

Spezielle Nuklearmedizin [Nuk II]

Seminar; 2 SWS; Voranmeldung erforderlich;

Seminar		Zeit n.V.	Demo Nuk	Bartenstein P.
				Schreckenberger M., Eichhorn W., Reber H., Förster G.J., Sießmeier Th.

Spezielle Nuklearmedizin [Nuk II]

Seminar; 2 SWS; Voranmeldung erforderlich;

Seminar		Zeit n.V.	Demo Nuk	Bartenstein P.
				Schreckenberger M., Eichhorn W., Reber H., Förster G.J., Sießmeier Th.

Strahlenschutzbelehrung [StrlBel]

Kolloquium; 1 SWS; Voranmeldung erforderlich;

Kolloquium		Zeit n.V.	Demo Nuk	Reber H.
------------	--	-----------	----------	----------

Strahlenschutzbelehrung [StrlBel]

Kolloquium; 1 SWS; Voranmeldung erforderlich;

Kolloquium		Zeit n.V.	Demo Nuk	Reber H.
------------	--	-----------	----------	----------

Neuroradiologie**Neuroradiologische Vorlesung**

Vorlesung; 1 SWS; Neuroradiologische Diagnostik zerebraler und spinaler Erkrankungen; Mo, 10:15 - 11:00, Demo/Neuro

Stoeter P.
Müller-Forell W.
Boor S.

Grundlagen der Neuroradiologie

Kurs; 1 SWS; Schein; Kurs mit praktischen Übungen für Studenten und Assistenten; Do, 16:15 - 17:00 (14tägl.), Seminarraum 1

Müller-Forell W.

Neuroradiologische / Neurochirurgische Konferenz (tägl.)

LV; 5 SWS; Fallvorstellungen und -besprechungen aktueller Patienten; Mo, 15:45 - 16:30, Demo/Neuro; die Veranstaltung findet täglich statt

Stoeter P.
Perneczky A.
Müller-Forell W.**Neuroradiologische / Neurologische Konferenz (tägl.)**

LV; 5 SWS; Fallvorstellung und -besprechung aktueller Patienten; Mo, 14:00 - 14:45, Demo/Neuro; die Veranstaltung findet täglich statt

Stoeter P.
Müller-Forell W.**Funktionelle Kernspintomographie**

Kurs; 2 SWS; Hands-on-Kurs des IAK „Funktionelle Kernspintomographie“; Di, 16:00 - 17:45, Demo/Neuro

Stoeter P.
Kauczor H.-U.
Kreitner K.-F.**Allgemeine Neuroradiologie**

LV; 1 SWS; Vorstellung und Besprechung aktueller Patienten von auswärtigen Kollegen; Mi, 17:00 - 17:45, Demo/Neuro; jeden ersten Mittwoch im Monat

Stoeter P.
Müller-Forell W.**Pathologie und Pathologische Anatomie****Unterrichtsveranstaltung mit Leistungsnachweis****Kurs „Allgemeine Pathologie“**

Kurs; 2 SWS; Schein; Histopathologiekurs; Fr, 8:00 - 9:30, 9:45 - 11:15, 00-141; Mo, 11:15 - 12:45, 00-141; Gruppeneinteilung durch Studierendensekretariat

Kirkpatrick Ch.J.
Lehr H.-A.
Goebel H.H.
wiss.Mitarbeiter**Histokurs „Spezielle Pathologie“**

Kurs; 2 SWS; Schein; Histopathologiekurs; Mo-Mi, 9:15 - 10:45, 00-141; Gruppeneinteilung durch Studierendendekanat

Kirkpatrick Ch.J.
Lehr H.-A.
Goebel H.H.
wiss.Mitarbeiter**Makrokurs „Spezielle Pathologie“**

Kurs; 2 SWS; Schein; Makropathologiekurs; Mi, 14:00 - 15:30, 00-111

Kirkpatrick Ch.J.
Lehr H.-A.
Goebel H.H.
wiss.Mitarbeiter**Dringend empfohlene Unterrichtsveranstaltungen****Vorlesung „Allgemeine Pathologie“**

Vorlesung; 4 SWS; Mo-Do, 9:15 - 10:00, 00-111

Kirkpatrick Ch.J.
Lehr H.-A.
Radner H.
Goebel H.H.**Vorlesung „Spezielle Pathologie“**

Vorlesung; 5 SWS; Di, Do, 16:15 - 17:45, 00-111; Fr, 12:15 - 13:00, 00-111

Kirkpatrick Ch.J.
Lehr H.-A.
Goebel H.H.
Kommos F.
Kriegsmann J.**Kinderpathol.-pädiatrische Konferenzen mit der Kinderklinik**

Praktikum; 1 SWS; Bibliothek der Kinderklinik; Termin jeweils zu Semesterbeginn im Aushang

Praktikum Mi 12:30 - 13:00 Raum n.V.

Müntefering H.
Zepp F.**Wahlunterrichtsveranstaltungen**

Klinisch-pathologische Konferenzen mit verschiedenen Kliniken der Universität und der angeschlossenen Lehrkrankenhäuser; Seminar; lt.

Kirkpatrick Ch.J.
Lehr H.-A.

Aushang, Raum: 00-111 (Hörsaal Pathologie)

wiss.Mitarbeiter
Verantwortl. der versch. Kliniken

Ausgewählte Fälle der pathologischen Diagnostik
Seminar; Mi, 15:30 - 17:00; Raum n.V.; Raum: Bibliothek, Institut für
Pathologie, Geb. 706

Lehr H.-A.
Simiantonaki N.

Vorlesungsreihe Molekulare Medizin
Seminar; Di, 8:15 - 9:00, 00-111

Lehr H.-A.
Seliger B.

Neuropathologisch-anatomische Konferenzen mit Neurochirurgie, Neurologie,
Neuroradiologie und Neuropädiatrie [Kolloquium]; Seminar; Wird bekannt
gegeben

Goebel H.H.

Für Studierende der Zahnheilkunde

Unterrichtsveranstaltung mit Leistungsnachweis

Pathologisch-histologisches Praktikum für Studierende der Zahnheilkunde
[KS Pathologie]; Kurs; 2 SWS; Fr, 11:30 - 13:00, 00-141

Müntefering H.
wiss.Mitarbeiter

Dringend empfohlene Unterrichtsveranstaltungen

Pathologie Teil I, Vorlesung und Kurs für Studierender der Zahnheilkunde
Vorlesung; 2 SWS; Mo, 17:30 - 19:30, 00-111

Müntefering H.

Pathologie Teil I; Vorlesung und Kurs für Studierende der Zahnheilkunde
Vorlesung; 2 SWS;

Vorlesung Do 17:30 - 19:30 00-111

Müntefering H.

Spezielle Pathologie und Pathohistologie der Zahn-, Mund-u.

Müntefering H.

Kieferkrankheiten, Teil I; Vorlesung; 1 SWS; Di, 16:00 - 17:00, Hs ZMK

Wagner W.

Institut für Medizinische Biometrie, Epidemiologie und Informatik

Unterrichtsveranstaltung mit Leistungsnachweis

Ökologischer Kurs, Teil Med. Biometrie, Epidemiologie und Informatik
[Demonstrationen]; Praktikum; einmalig 2 Doppelstunden; Kurszeiten siehe
Aushang IMBEI

Emser A.
Faldum A.
Pommerening K.

Scheidt E., Schicketanz K.-H., Sergl M., Victor A., Wagner M., Wetter G.

Übungen zur Medizinischen Biometrie [Biometrie-Praktikum]

Emser A.

Übung; 2 SWS; Schein; Zeit n.V., Kr 014; separate Gruppeneinteilung,
Beginn: 02.12.02

Faldum A.
Hommel G.

Loos A., Scheidt E., Schicketanz K.-H., Victor A.

Dringend empfohlene Unterrichtsveranstaltungen

Medizinische Biometrie
Vorlesung; 3 SWS; Di-Do, 10:15 - 11:00, F 231; Vorlesungsbeginn:
29.10.02, Ende: 28.11.02

Krummenauer F.

Vorlesung Ökologisches Stoffgebiet, Bereich Medizinische Biometrie,
Epidemiologie und Informatik; Vorlesung; Schein; Fr, 9:15 - 10:00, U 24
A/ U 1241; Beginn: 08.11.02

Pommerening K.
Krummenauer F.
Schüz J.

Wahlunterrichtsveranstaltungen

Biometrische Beratung bei Dissertationen, Habilitationen und
wissenschaftlichen Projekten des Fb. Medizin; AWA; Kontakt über Dr.
Schicketanz, Sprechstunden Di 14-15, Do 10-11, IMBEI Raum 209

Faldum A.
Hommel G.
Krummenauer F.

Lippold R., Loos A., Schicketanz K.-H., Victor A.

Kryptologie II Vorlesung; Mo, 16:00 - 18:00, Raum n.V.	Pommerening K.
Nutzung von Personalcomputern Kurs; Di, 18:00 - 19:30, Kr 014; Anfängerkurs mit praktischen Übungen, Beginn: 29.10.02	Pommerening K. Spriestersbach A.
Oberseminar Medizinische Biometrie Vorlesung; Sitzungssaal des Instituts	Eimermacher A. Emser A. Faldum A., Hommel G., Krummenauer F., Loos A., Victor A.
Oberseminar Medizinische Informatik Kurs; Zeit n.V., Kr 014	Pommerening K. Sergl M. Troost R., Wagner M.
Statistische Auswertung mit SPSS für Doktoranden und Wissenschaftler des Fb. Medizin; Kurs; Zeit n.V., Kr 014; siehe gesonderten Aushang, Vor Anmeldung erforderlich, Blockkurs (3 Stunden)	Faldum A. Hommel G. Krummenauer F. Lippold R., Loos A., Victor A.

Innere Medizin

Unterrichtsveranstaltung mit Leistungsnachweis

Klinisch-chemische Differentialdiagnose innerer Krankheiten [Differentialdiagnose]; Vorlesung; 2 SWS; (4.-6. Sem.); Di, 12:00 - 14:00, 04423	Lackner K.J.
Praktikum für Klinische Chemie und Hämatologie Praktikum; 2 SWS; Schein; verschiedene Paralell-Kurse; Termine gelten nur für das Praktikum Klinische Chemie.; Vorbesprechung: 28.10.2002, 12:00 - 13:00 Uhr, HS Pulverturm	
Praktikum Di, Mi 14:00 - 16:00, 16:00 - 18:00	Praktikumsaal Pulverturm Lackner K.J.
Do 14:15 - 16:15, 16:15 - 18:15	Praktikumsaal Pulverturm wiss.Mitarbeiter
Hauptvorlesung Innere Medizin [Hauptvorlesung] Vorlesung; 3 SWS; Pflichtunterrichtsveranstaltung; Mo, Di, Do, 11:00 - 12:00, Raum n.V.; Hörsaal Innere Medizin	Buhl R. Märker-Hermann E. Mayet W. Meyer J., Rupprecht H.J., Schlaak J.
Kursus der allgemeinen klinischen Untersuchungen in den nicht operativen und operativen Stoffgebieten [Innere Medizin]; LV; 2 SWS; Schein; Pflichtunterrichtsveranstaltung; Mo, Do, 15:00 - 16:30, Raum n.V.; Di, 12:00 - 14:00, Raum n.V.; Hörsaal Innere Medizin und Stationen	Rupprecht H.J. Gilfrich H.J. Höhler Th. Kahaly G.
Praktikum der Innere Medizin III [Innere III] LV; 1 SWS; Pflichtunterrichtsveranstaltung; Mi, 15:00 - 17:00, Raum n.V.; Stationen	Adamek E. Aulitzky W. Baas U. Belz G., Biebach H., Buhl R., Darius H., Derigs H., Dippold W., Eckhard V. Galle P.R., Göerg K.-J., Happ J., Heike M., Himmrich E., Huber C., Jäger E., Kahaly G. Kann P., Kienast K.H., Klingel R., Knuth A., Krönig B., Löhr H., Lohse A., Märker-Hermann E. Meyer J., Mohr-Kahaly S., Nink M., Neurath M.F., Rau R., Rupprecht H.J., Schinzel H., Schmidt W. Stepling H., Theobald M., Wanitschke R., Weilemann L.S., Wölfel T., Zeile G.
Praktikum der Inneren Medizin [Pflichtunterrichtsveranstaltung] LV; 2 SWS; Unterricht am Krankenbett; Fr, 10:00 - 12:00, Raum n.V.; Stationen	Biebach H. Buhl R. Darius H. Derigs H., Dippold W., Faust-Tinnefeldt G., Galle P.R., Happ J., Himmrich E., Huber C. Kahaly G., Kann P., Kienast K.H., Lohse A., Meyer J., Mohr-Kahaly S., Nast H.-P., Neurath M.F. Rau R., Rupprecht H.J., Schinzel H., Theobald M., Wanitschke R., Weilemann L.S. Wölfel T., Zeile G., Fischer Th., Höhler Th., Schwarting A.

Dringend empfohlene Unterrichtsveranstaltungen

Internistische Ultraschalldiagnostik mit praktischen Übungen für höhere klinische Semester [2-std.]; Vorlesung mit Übung; 2 SWS; Mi, 15:30 - 14:50, Hs Med. Klinik	Kahaly G.
Grundlagen der Inneren Med. (1. und 2. Sem.) Vorlesung; 3 SWS; Dringend empfohlene Lehrveranstaltung; Di-Do, 12:00 - 13:00, Raum n.V.; Hörsaal Med. Klinik	Galle P.R. Huber C. Kann P. Weilemann L.S.
Kolloquium Innerer Krankheiten [Innere Krankheiten] Vorlesung; 2 SWS; Dringend empfohlene Lehrveranstaltung; Mi, 17:00 - 18:30, Raum n.V.; 17.00 s.t. / Hörsaal Med. Klinik	Lohse A. Märker-Hermann E.
Grundlagen der Inneren Medizin (1. und 2. Sem.) Hauptvorlesung; 3 Stunden; Di-Do, 12:00 - 13:00, F 231	Buhl R. Märker-Hermann E. Schwarting A., Meyer J., Huber Ch., Galle P., Weilemann L.S.
Medizinische Poliklinik (3. Sem.) Hauptvorlesung; 2 Stunden; Mo, 9:00 - 10:00, F 231; Mi, 11:00 - 12:00, F 231	Darius H. Fischer Th. Höhler Th. Wanitschke R., Mohr-Kahaly S., Kahaly G., Neurath M.F., Schinzel H., Buerke M.
Diagnose und Therapie von Gerinnungsstörungen Vorlesung; 1 SWS; Mi, 16:00 - 17:00, Geb. 208 BR 02; erster Termin: 30.10.2002, Geb. 208 BR 02	Lackner K.J. Lotz J. Peetz D.
Diagnose und Therapie von Gerinnungsstörungen [Gerinnungsstörungen] Vorlesung; 1 SWS; (4.-6. Sem.); Mi, 16:00 - 17:00, U 24 A/ U 1241	Hafner G. Lotz J.
Klinisch-chemische Differentialdiagnose Vorlesung; 2 SWS; 4. - 6. klin. Semester; Vorlesung Di 12:00 - 14:00 Hs Pathologie	Lackner K.J. Lotz J.
Pathobiochemie Innere Erkrankungen [Innere Erkrankungen] Vorlesung; 2 SWS; Dringend empfohlene Lehrveranstaltung; Do, 13:00 - 14:00, Raum n.V.; Fr, 8:00 - 9:00, Raum n.V.; Do.: Hörsaal Innere Med., Fr.: Hörsaal Pathologie	Lackner K.J.
Pathobiochemie Innerer Erkrankungen Vorlesung; 2 SWS; Vorlesung zum Praktikum für Klinische Chemie; Di, 11:15 - 12:00, U 24 A/ U 1241; Do, 13:15 - 14:00, F 231; erster Termin: 29.10.2002, 11:15 - 12:00 Uhr, U 24 A/ U 1241	Lackner K.J. Lotz J.
Ausgewählte Kapitel der Immunhämatologie und Transfusionskunde [Immunhämatologie]; Vorlesung mit Übung; 1 SWS; Schein; Zeit n.V., Kurssaal TZ	Hitzler W.E.
Einführung in die Serologie der Bluttransfusion mit blutgruppenserologischem Praktikum [Blutgruppen]; Vorlesung mit Übung; 2 SWS; Schein; Vorlesung mit Übung Zeit n.V. Kurssaal TZ	Hitzler W.E.
Internistische Ultraschalldiagnostik mit praktischen Übungen für höhere klinische Semester [Ultraschalldiagnostik]; Vorlesung; 2 SWS; Dringend empfohlene Lehrveranstaltung; Mi, 16:30 - 16:50, Raum n.V.; Hörsaal Med. Klinik	Brennecke R. Kahaly G. Mohr-Kahaly S.

Wahlunterrichtsveranstaltungen

Anleitung zum selbstständigen wiss. Arbeiten (nur für Doktoranden) [2-std.]; Projektseminar; 2 SWS; Mo, 17:00 - 19:00, SR Endo	Kahaly G. Lichtwald K.
--	---------------------------

Pathophysiologie und Klinik der Fettstoffwechselstörungen, Risikofaktoren für die koronare Herzerkrankung [1-std.]; Vorlesung; 1 SWS; Mi, 17:00 - 19:00 (14tägl.), SR Endo	Atzpodien W. Schrezenmeir J.
Pathophysiologie, Klinik und Therapie von endokrinen und Stoffwechselerkrankungen [2-std.]; Seminar; 2 SWS; Mi, 13:30 - 15:00, SR Endo	Kahaly G. Lichtwald K.
Aktuelle Fragen der Ernährung [Ringvorlesung] Vorlesung; 1 SWS; Ringvorlesung; Mo, 17:00 - 18:00, Raum n.V.; Hörsaal Innere Medizin	Biesalski H.K.
Anleitung zum selbständigen wissenschaftlichen Arbeiten Vorlesung; Nur für Doktoranden; Ganztätig, Ganzjährig	Rose-John S. wiss.Mitarbeiter
Ausgewählte Kapitel zur Tumorbilogie, onkologischen Diagnostik und neue Therapieformen [Tumorgenetik]; Vorlesung; 2 SWS; Wahlunterrichtsveranstaltung; Mo, 18:15 - 19:45, Raum n.V.; Bau 911, (Verfügungsgebäude), EG, Seminarraum	Deckers H.J. wiss.Mitarbeiter
Diagnose, Therapie und Prophylaxe von Viruserkrankungen Vorlesung; 1 SWS; Wahlunterrichtsveranstaltung; Mo, 13:00 - 14:00, Raum n.V.; Hörsaal Frauenklinik	Hess G.
Diagnostik, Klinik und Therapie rheumatologischer Krankheitsbilder für höhere klinische Semester [Diagnostik und Therapie]; Vorlesung; 1 SWS; Wahlunterrichtsveranstaltung; Di, 16:00 - 17:00, Raum n.V.; Hörsaal Hautklinik	Brackertz D.
Einführung in die Lungendiagnostik Vorlesung; 1 SWS; Wahlunterrichtsveranstaltung; Mi, 16:00 - 17:00, Raum n.V.; Lungenfunktionslabor Hildegardiskrankenhaus Mainz	Kortsik C.
Einführung in die medizinische Molekularbiologie (Vorlesung mit Übung) Vorlesung; 2 SWS; Wahlunterrichtsveranstaltung; Mi, 18:00 - 20:00, Raum n.V.; Verfügungsgebäude, Seminarraum, 2. OG	Rose-John S.
Innere Medizin für Zahnmediziner Vorlesung; 2 SWS; Wahlunterrichtsveranstaltung; Mo, 16:45 - 17:30, Raum n.V.; Do, 16:00 - 16:45, Raum n.V.; s.t.	Kahaly G. Schnabel H. Schulz V. Theile U.
Kursus der klinisch-chemischen und physikalischen Untersuchungsmethoden für Zahnmediziner [Kurs]; Vorlesung; 2 SWS; Pflicht für Zahnmediziner; Mo, 13:00 - 15:00, Raum n.V.; Hörsaal Zahnklinik - (nur im Sommersemester)	Kahaly G. Dietz U.
Molekular- und Zellbiologie von inflammatorischen Zytokinen Vorlesung; 2 SWS; Wahlunterrichtsveranstaltung; Di, 16:00 - 18:00, Raum n.V.; Verfügungsgebäude, Seminarraum, 2. OG	Rose-John S. wiss.Mitarbeiter
Neue Literatur zu inflammatorischen Zytokinen Vorlesung; 2 SWS; Wahlunterrichtsveranstaltung; Mi, 16:00 - 18:00, Raum n.V.; Verfügungsgebäude, Seminarraum, 2. OG	Rose-John S. wiss.Mitarbeiter
Pathologische Physiologie innerer Erkrankungen Vorlesung; 1 SWS; Z.S. Aushang - KS Blutbank; Aushang	Hammar C.H. Niemczyk H.
Pathophysiologie und Klinik der Fettstoffwechselstörung, Risikofaktoren für die koronare Herzerkrankung; Vorlesung; 1 SWS; Wahlunterrichtsveranstaltung; Mi, 17:00 - 19:00 (14tägl.), Raum n.V.; Bau 303, SR, II. OG	Atzpodin W. Schrezenmeir J.
Pathophysiologie, Klinik und Therapie von endokrinen und Stoffwechselerkrankungen; Vorlesung; 2 SWS; Wahlunterrichtsveranstaltung; Mi, 13:30 - 15:00, Raum n.V.; Abt. f. Endokrinologie und Stoffwechsel,	Atzpodin W. Beyer J. Kahaly G.

Bau 303, SR, II. OG	Kann P. Lichtwald K.
Praktikum der klinischen Diabetologie Vorlesung; 2 SWS; Wahlunterrichtsveranstaltung; Do, 16:00 - 18:00, Raum n.V.; Bau 303, SR, II. OG	Beyer J. Forst Th. wiss.Mitarbeiter
Einführung in die Elektrokardiographie und Vektorkardiographie [Elektrokardiographie]; Vorlesung; 1 SWS; Demonstration am Patienten; Mo, 16:00 - 17:00, Raum n.V.; Hörsaal Med. Klinik	von Mengden J. Meyer J.
Internistische Ultraschalldiagnostik mit praktischen Übungen für höhere klinische Semester; Vorlesung; 2 SWS; Wahlunterrichtsveranstaltung; Mi, 15:30 - 16:50, Raum n.V.	Börner N. Brennecke Mohr-Kahaly S. Kahaly G.
Anleitung zum selbständigen wissenschaftlichen Arbeiten (nur für Doktoranden); Seminar; ganztägig; ganztägig nur nach Vereinbarung, S. Aushang, Geb. 302 und Geb. 409	Huber Ch. Buhl R. Decker H.-J.
Grand Round (interdisziplinäre Fallbesprechung) Seminar; 1-stündige Veranstaltung; Mo 14.00-15.00, III. Med. Klinik, Hämatologie, Geb. 302, EG, Raum 06	Derigs H., Fischer Th., Seliger B., Theobald M., Wölfel Th. Huber Ch. Buhl R. Wölfel Th.
Grundlagen der hämatologischen Diagnostik und Differentialdiagnostik Seminar; Kleinstgruppen (max. 4 Studenten pro Dozent) in der Praxis; 08.-09.11.2002 /24.-25.02.2003, Gemeinschaftspraxis, Nevers-Str. 5, 56068 Koblenz	Fischer Th., wiss.Mitarbeiter Weide R.
Hämatopoetische Stammzelltransplantation Kurs; Vorlesung mit Praktikum; Fr, 14:15 - 16:30, Hs II 102	Kolbe K. Theobald M. Wehler D., Hitzler W.E., Bittinger F., Derigs H., Herr W.
Interdisziplinäres onkologisches Forum mit allen Kliniken, Vorstellung und interdisziplinäre Diskussion onkologischer Patienten; Seminar; Interdisziplinäre Fälle können bei Prof. Wölfel oder Dr. Beck jeweils im Vorfeld angemeldet werden; Mi 14.15 Uhr, Radiologie, Bau 210, 1.OG, Hörsaal	Wölfel T.
Klinisch-pathologische Fallbesprechungen Seminar; 1-stündiges Seminar; Do 14.00-15.00 Uhr, III. Med. Klinik, Hämatologie, Geb. 302, EG, Raum 06	Huber Ch. Buhl R. Zeile G. wiss.Mitarbeiter
Palliativmedizin Seminar; 2-stündiges Seminar; Mo, 17:30 - 19:00, U 24 A/ U 1241	Jage J. Weber M.
Tumorgenetik: Ausgewählte Kapitel zur Tumorbiologie, onkologischen Diagnostik und neue Therapieformen; Seminar; 2-stündiges Seminar mit begrenzter Teilnehmerzahl; Mo 18.15-19.45 Uhr, Verfügungsgeb., Geb. 911, EG, Seminarraum	Decker H.-J. wiss.Mitarbeiter
Pneumologisches Seminar, klinisch-radiologische Demonstrationen Seminar; 1-stündiges Seminar; Di 13.30-14.30 Uhr, Bau 210, Röntgen-Demonstrationsraum, 1.OG	Buhl R. Thelen M. Oelert H.
Klinische Genetik [Genetik] Praktikum; 2 SWS; Praktikum, Beratungsfälle; Mo, 9:00 - 10:00, Raum n.V.; Hörsaal Augenklinik	Theile U.
Angiologische Falldemonstrationen Vorlesung; 1 SWS; Wahlunterrichtsveranstaltung; Fr, 14:00 - 15:00, Raum	Oelert H. Hake U.

n.V.; Bau 210	Böttger Th.C. Schinzel H. Hitzler W.E.
Einführung in die Serologie der Bluttransfusion mit blutgruppenserologischem Praktikum; Vorlesung; 2 SWS; Wahlunterrichtsveranstaltung; Z. n. V. Transfusionszentrale	
Anleitung zum selbständigen wissenschaftlichen Arbeiten Vorlesung; nur für Doktoranden / ganztägig nur nach Vereinbarung, s. Aushang, Bau 302 und Bau 409; Nur nach Vereinbarung	Buhl R. Huber C. Deckers H.J. Derigs H., Seliger B., Theobald M., Wölfel T.
Echokardiographische Falldemonstration Vorlesung; 1 SWS; Wahlunterrichtsveranstaltung; Fr, 15:00 - 16:00, Raum n.V.; Bau 701, Parterre, Zi. 8	Mohr-Kahaly S.
Ethik in der Medizin Vorlesung; 1 SWS; Wahlunterrichtsveranstaltung; Di, 13:00 - 14:00, Raum n.V.; Hörsaal Med. Klinik	Weilemann L.S.
Grand Round Vorlesung; 1 SWS; Interdisziplinäre Fallbesprechung; Mo, 14:00 - 15:00, Raum n.V.; III. Med. Klinik, Endokrinologie, Bau 302, EG, Raum 6	Huber C. Buhl R. Wölfel T. wiss.Mitarbeiter
Kardiologisch-Kardiochirurgische Konferenz Vorlesung; 2 SWS; Wahlunterrichtsveranstaltung; Do, 16:30 - 18:00, Raum n.V.; Bibliothek Bau 701, EG	Meyer J. Oelert H. Treese N. Hake U., Rupprecht H.J., Henrichs K.J., Darius H.
Klinisch-kardiologische Falldemonstration (Herzkatheter) Vorlesung; 2 SWS; Wahlunterrichtsveranstaltung; Mo, Mi, 13:00 - 15:00, Raum n.V.; KS Bau 209, Parterre	Meyer J. Rupprecht H.J. Henrichs K.J. Darius H.
Klinisch-pathologische Fallbesprechungen Vorlesung; 1 SWS; Wahlunterrichtsveranstaltung; Do, 14:00 - 15:00, Raum n.V.; III. Med. Klinik, Bau 302, EG, Raum 6	Huber C. Buhl R. Zeile G. Kriegsmann J., wiss.Mitarbeiter
Klinisch-pathologische Konferenz Vorlesung; 1 SWS; Wahlunterrichtsveranstaltung; Do, 12:00 - 13:00 (14tägl.), Raum n.V.; Hörsaal Pathologie	Kirkpatrick Ch.J. Med. Kliniken
Klinische Elektrokardiographie und Arrhythmiediagnostik Vorlesung; 1 SWS; Wahlunterrichtsveranstaltung; Do, 14:00 - 15:00, Raum n.V.; Hörsaal Med. Klinik	Himmrich E. Treese N.
Künstliche Ernährung des kritisch Kranken [Einführungskurs] Vorlesung; 2 SWS; Wahlunterrichtsveranstaltung; Do, 14:00 - 16:00, Raum n.V.; Bau 209, EG	Weilemann L.S.
Neue bildgebende Systeme in der Medizin (DSA,CT, MRT, US, PACS) mit Demonstrationen; Vorlesung; 2 SWS; Wahlunterrichtsveranstaltung; Z. u. O. n. V. Begrenzte Teilnehmerzahl	Brennecke Just M.
Neue bildgebende Systeme in der Medizin (DSA,CT, MRT, US, PACS) mit Demonstrationen; Vorlesung; 2 SWS; Wahlunterrichtsveranstaltung; Z. u. O. n. V. Begrenzte Teilnehmerzahl	Brennecke Just M.
Nutzung von PC für Klinik und Forschung mit praktischen Übungen Vorlesung; 2 SWS; Wahlunterrichtsveranstaltung; Di, 18:00 - 19:00, Raum n.V.; KS IMSD - s.t. Voranmeldung erforderlich	Brennecke Michaelis J. N.N.

Pneumologisches Seminar, klinisch-radiologische Demonstration
Seminar; 1 SWS; Wahlunterrichtsveranstaltung; Di, 13:30 - 14:30, Raum
n.V.; Bau 210, Röntgendemonstrationsraum, 1. OG

Buhl R.
Oelert H.
Thelen M.

Humangenetik

Dringend empfohlene Unterrichtsveranstaltung

Humangenetik
Vorlesung; 1 SWS; Di, 13:00 - 14:00, HS Pulverturm; erster Termin:
30.10.2002, 13:15 - 14:00 Uhr, HS Pulverturm

Haaf Th.
Alt K.W.
Theile U.
Kohlschmidt N., Zechner U.

Wahlunterrichtsveranstaltung

Anleitung zu wissenschaftlichem Arbeiten
AWA; Zeit/Ort n.V.

Haaf Th.
Theile U.
Kohlschmidt N., Zechner U.

Einführung in die Grundlagen und Methoden der molekularen Medizin
[Molekulare Medizin]; Vorlesung; 1 SWS; Mi, 17:15 - 18:00, Hs II 102

Zechner U.
Haaf Th.

Klinische Genetik

Vorlesung; 2 SWS; Mo, Do, 9:00 - 10:00, F 231; Besprechungsraum neben dem
Hörssaal !

Theile U.

Pathologie und Evolution der Chromosomen des Menschen und anderer
Säugetiere [Zytogenetik]; Kurs; 4 SWS; Zeit/Ort n.V.

Haaf Th.
Beyer V.

Syndrome in der Klinischen Genetik - Kolloquium mit praktischen Übungen
[Syndromatologie]; Kolloquium; 1 SWS; Do, 14:15 - 15:00, 00-141

Kohlschmidt N.

Teilnahme an Genetischen Beratungsgesprächen

LV;

LV Zeit und Raum n.V.

Theile U.

Kohlschmidt N., Schneider-Raetzke B., Wellek B.

Haut- und Geschlechtskrankheiten

Unterrichtsveranstaltung mit Leistungsnachweis

Blockpraktikum der Dermatologie und Venerologie (AO) [Derma]
Praktikum; 24 Stunden, Treffpunkt Foyer Hautklinik (nicht Hörsaal);
Treffpunkt: Di, Do 13.00, sonst 12,30 Uhr Foyer Hautklinik

Knop J.
Bork K.
Enk A.

Schramm P., Saloga J., Becker D., Schopf R., Steinbrink K.

Haut- und Geschlechtskrankheiten (für Zahnmediziner) [Derma-Zahn]

Bork K.

Hauptvorlesung; 3 SWS; Schein; Practicando-Vorlesung für Zahnmediziner,
nur im WS; Mo, 17:15 - 18:00, Hs Hautklinik; Do, 17:15 - 18:45, Hs
Hautklinik

Dringend empfohlene Unterrichtsveranstaltungen

Klinik und Poliklinik der Haut- und Geschlechtskrankheiten [Derma-Vorl.]
Vorlesung; 3 SWS; Mi, 11:15 - 12:45, Hs Hautklinik; Mo, 12:15 - 13:00, Hs
Hautklinik

Knop J.
Enk A.
Schramm P.
Saloga J., Schopf R.E., Becker D.

Wahlunterrichtsveranstaltungen

Dermatologische Poliklinik [DP]

Vorlesung; 1 SWS; für PJ-Studenten;

Vorlesung Zeit und Raum n.V.

Vogtländer V.

Doktorandenseminar, Bibliothek der Hautklinik Seminar; Mo, 15:30 - 16:30, Raum n.V.	Steinbrink K.			
Klinische Visite [Visite] Kurs; 1 SWS; Hautabteilung der Horst Schmidt-Klinik, Wiesbaden, Aukamm Allee 39;				
Kurs	Mo	16:17 - 17:00	Raum n.V.	Metz J.

Psychiatrie

Unterrichtsveranstaltung mit Leistungsnachweis

Praktikum der Psychiatrie A Vorlesung; 3 SWS; Klausur am Semesterende; Di, 9:15 - 11:00, Hs Psychiatrie; Do, 9:15 - 10:00, Hs Psychiatrie	Schmidt L.G. Gründer G. Hiemke Ch. Mann K., Röschke J., Schlegel S., Philipp M., und Assistenten
Praktikum der Psychiatrie B Praktikum; Zeit/Ort n.V.	Schmidt L.G. Gründer G. Hiemke Ch., Mann K., Röschke J., und Assistenten, Schlegel S.

Dringend empfohlene Unterrichtsveranstaltungen

Klinische Fallkonferenz Kolloquium; Do, 15:30 - 17:00, Raum n.V.; Konferenzraum der Psychiatrischen Klinik	Schmidt L.G.
--	--------------

Wahlunterrichtsveranstaltungen

Alkoholabhängigkeit: Diagnose, Therapie und Prävention Seminar; Fachübergreifende Wahlveranstaltung f. Mediziner u. Psychologen; Zeit/Ort n.V.	Szegedi A. Szegedi A.
Anleitung zum wiss. Arbeiten im Molekularbiol. Labor Praktikum; Z. u. O. s. Aushang	Lüddens H.
Anleitung zum wissenschaftl. Arbeiten im Neurochem. Labor AWA; Zeit/Ort n.V.	Hiemke Ch.
Differentialdiagnose psychiatrischer Störungen Seminar; 1 SWS; Fr, 16:00 - 17:00, GR 2.OG., Psychiatrie	Mann K.
Einführung in die Psychopathologie Vorlesung; Pflicht für Psychologen; Mo, 18:00 - 19:30 (14tägl.), Hs Psychiatrie; erster Termin: 29.10.2001, 18:00 - 19:30 Uhr	Glatzel J.
Klinische epidemiologische u. genetische Studien, Planung, Durchführung und Auswertung; Seminar; 1 SWS; Seminar für Doktoranden, wiss. Hiwis u. Ass.; Z.u.O.s. Aushang	Dahmen N.
Kolloquium Biologische Psychiatrie Kolloquium; Di, 16:30 - 18:00 (14tägl.), Hs Psychiatrie	Schmidt L.G. Hiemke Ch. Lüddens H.
Krisenintervention Seminar; 1 SWS; Fr, 15:00 - 16:00, GR 2.OG., Psychiatrie	Mann K.
Laboruntersuchungen in der Psychiatrie Praktikum; 1 SWS; Fr, 11:30 - 12:15, Konf. Raum Psychiatrie	Hiemke Ch. Lüddens H.
Neurobiologie psychiatrischer Erkrankungen Seminar; 1 SWS; Zeit n.V., Konf. Raum Psychiatrie; Zeit n.V.	Gründer G. Lüddens H. Hiemke Ch.
Neurobiologisches Kolloquium Kolloquium; 1 SWS; Veranstalter: Kempfski, Schmidt, Dieterich; Mi, 17:00 - 19:00 (14tägl.), Hs Hautklinik	N.N.

Psychopathologie und EMF Seminar; 1 SWS; Fr, (14tägl.), Raum n.V.	Röschke J.
Schlafstörungen in der Psychiatrie: Differentialdiagnose und Therapie Seminar; 1 SWS; Z.u.O. s. Aushang	Dahmen N. Mann K.
Sexualmedizin Seminar; 1 SWS; Do, 17:00 - 18:00, GR 2.OG., Psychiatrie	Mann K.
Spezielle Psychopharmakologie Seminar; Z. u. O. s. Aushang	Gründer G.
Tiermodelle für Psychiatrische Störungen Seminar; 1 SWS; Zeit n.V., Konf.Raum Psychiatrie; Z.u.O. siehe Aushang	Schmitt U. Hiemke Ch. Gründer G.

Psychosomatische Medizin und Psychotherapie

Unterrichtsveranstaltung mit Leistungsnachweis

Teil I: Einführung in die Neurosenlehre und Psychosomatische Medizin (systematische Einführung in das Gesamtgebiet); Vorlesung; 2 SWS; Mo, 15:45 - 16:30, Hs I 102; Di, 11:15 - 12:00, Hs I 102	Hoffmann S.O. Eckhardt-Henn A. Egle U.T. u. Mitarbeiter
Teil II: Praktikum diagnostisches Erstgespräch und ausgewählte Krankheitsbilder; Praktikum; Schein; Einführungsveranstaltung und 10 x 2 Zeitstunden; Anmeldung für das Blockpraktikum muss vom 08.07.-19.07.2002 erfolgen. Listen hängen im Bau 601, 1. Stock, aus.	Hoffmann S.O. Eckhardt-Henn A. Egle U.T. Nickel R. u. Mitarbeiter

Wahlunterrichtsveranstaltungen

Einführungskurs Autogenes Training (Grundstufe) LV; 1 SWS; Mi, 18:00 - 19:00, Hs Psychiatrie; Vorbesprechung: 30.10.2002, 18:00 - 19:00 Uhr, Hs Psychiatrie	Stephan S.
---	------------

Neurologie

Unterrichtsveranstaltung mit Leistungsnachweis

Praktikum Neurologie Teil A (Untersuchungskurs) [A] Kurs; Schein; Zeit n.V., Hs Hautklinik; Einführungsveranstaltung im HS Mitarbeiter/-innen Hautklinik (Prof. Nix), danach Gruppenaufteilung (Assistenten), bitte Aushang NSK1 beachten!!	Nix W. Wissenschaftliche
Praktikum Neurologie Teil B (Hauptvorlesung) [B] Vorlesung; 2 SWS; Mo, 10:15 - 11:00, Hs Chir; Mi, 9:15 - 10:00, Hs Chir; erster Termin: 28.10.2002, 10:15 - 11:00 Uhr, Hs Chir	Dieterich M. Birklein F. Eicke M.
	Koehler J., Nix W., Thoemke F., Urban P., Vogt Th.

Praktikum Neurologie Teil C [C]

Praktikum; 2 SWS; Schein;				
Praktikum	Mo	14:00 - 15:30 (14tägl.)	Bibliothek Neurologie	Tettenborn B.
Praktikum	Mo	14:00 - 15:30 (14tägl.)	Hs Hautklinik	Besser R.
Praktikum	Di	13:30 - 15:00 (14tägl.)	Bibliothek Neurologie	Urban P.
Praktikum	Di	13:30 - 15:00 (14tägl.)	Hs Hautklinik	Koehler J.
Praktikum	Do	13:30 - 15:00 (14tägl.)	Bibliothek Neurologie	Vogt Th.
Praktikum	Do	13:30 - 15:00 (14tägl.)	Hs Hautklinik	Nix W.

Wahlunterrichtsveranstaltungen

Epileptologie mit Fall- und EEG-Vorstellung Seminar; Di, 13:15 - 14:45, Zimmer 728	Thoemke F.
Extrapyramidale Erkrankungen mit Fallvorstellung Seminar; Fr, 11:00 - 12:00, Zimmer 301	Vogt Th.
Multiple Sklerose mit Fallvorstellung Seminar; Mi, 11:00 - 12:00, Zimmer 1011a	Koehler J.
Muskel- und Motoneuronerkrankungen mit Fallvorstellung Seminar; Fr, 11:00 - 12:00, Zimmer 1013	Urban P.
Neurobiologisches Kolloquium Kolloquium; 1 SWS; Veranstalter: Kempfski, Schmidt, Dieterich; Mi, 17:00 - 19:00 (14tägl.), Hs Hautklinik	N.N.
Neurologische Notfälle Seminar; Zeit/Ort n.V.	Nix W.
Neurophysiologische Diagnostik (Myographie, Neurographie) Praktikum; 2 SWS; Mi, 14:00 - 16:00, Zimmer 1024	Nix W.
Neuroradiologisch / Neurologische Konferenz (tägl.) LV; 5 SWS; Fallvorstellung und -besprechung aktueller Patienten; Mo, 14:00 - 14:45, Demo/Neuro; die Veranstaltung findet täglich statt	Stoeter P. Müller-Forell W.
Schmerzsyndrome in der Neurologie: Pathophysiologie und Therapie [Schmerz] Vorlesung; Mi, 11:00 - 12:00 (14tägl.), Bibliothek Neurologie; Beginn der Veranstaltung nach Rücksprache mit dem Dozenten; Vorbesprechung: 05.12.2001, 11:00 - 12:00 Uhr, Bibliothek Neurologie	Birklein F.
Untersuchungen zur Physiologie und Pathophysiologie dünner Nervenfasern Übung; Fr, Zeit n.V., Zimmer 1012; Übung in Kleingruppen, Zeit nach Vereinbarung	Birklein F.
Videseminar Bewegungsstörungen Seminar; Di, 15:00 - 16:00 (14tägl.), Bibliothek Neurologie; erster Termin: 15.01.2002, 15:00 - 16:00 Uhr, Bibliothek Neurologie	Thümler R.
Zerebrale Gefäßdiagnostik mit Fallvorstellung Seminar; Fr, 11:15 - 12:00, Bibliothek Neurologie	Eicke M.

Allgemein- und Abdominalchirurgie - Unfallchirurgie - Herz-, Thorax- und Gefäßchirurgie - Transplantationschirurgie - Kinderchirurgie - Neurochirurgie

Interdisziplinäre Konferenzen Vorlesung; Herzkonferenz; Di, 16:00 - 17:00, Raum n.V.; Konferenzraum II. Med. Klinik	Oelert H. Meyer J. wissenschaftl. Assistenten
Interdisziplinäre Konferenzen Vorlesung; Kinderherz-Konferenz; Mi, 17:00 - 18:00, Demoraum 505	Heinemann M.
Interdisziplinäre Konferenzen Vorlesung; 1 SWS; Gefäßchirurgische Konferenz; Mi, 17:00 - 18:00, Demoraum 505	Schmiedt W. Neufang A. Thelen M.
Interdisziplinäre Konferenzen Vorlesung; 1 SWS; Thoraxchirurgische Konferenz; Di, 13:00 - 15:00, Demoraum 505	Mayer E. Oelert H. Buhl R.

Unterrichtsveranstaltung mit Leistungsnachweis

Allgemeine Chirurgie für Zahnmediziner				
Vorlesung; Bibliothek der Urologie				
Vorlesung	Mi	11:00 - 12:00	Raum n.V.	Seifert J.K.

Dzieniszewski G., Dutkowski Ph.

Chirurgisches Blockpraktikum

Praktikum; Schein; siehe Aushang Bau 505 7. Stock

Praktikum Zeit und Raum n.V.

Junginger Th.

Heintz A., Seifert J.K., Dutkowski Ph.

Chirurgisches Blockpraktikum

Praktikum; 3 SWS; 4. Klin. Semester; Montag bis Donnerstag 13.00 bis 16.00 Uhr

Dahm M.

Hake U.

Heinemann M.

Mayer E., Schmiedt W.

Chirurgische Poliklinik für Zahnmediziner (BO)

Vorlesung; 1 SWS; Schein; Do, 12:00 - 13:00, Unfallchir. Bibliothek; s. Aushang 3. Stock Unfallchirurgie

Blum J.

Chirurgisches Blockpraktikum (I. und II.) AO-II/2.AO-II/3

Praktikum; Schein; Zeit n.V., Unfallchir. Bibliothek; s. Aushang 3. Stock Unfallchirurgie

Rudig L.

Blum J.

von Issendorff W.-D.

Hessmann M.

und wiss. Mitarbeiter

Rommens P.M.

Rudig L.

von Issendorff W.-D.

Hauptvorlesung Unfallchirurgie AO-II/I

Hauptvorlesung; 2 SWS; Mo, 9:00 - 10:00, F 231; Do, 10:00 - 11:00, 00-111; Siehe Aushang 3. Stock Unfallchirurgie

Blum J., Hessmann M., Müller-Haberstock S.

Neurochirurgie im Blockpraktikum Chirurgie; 4. klinisches Semester [PR]

Praktikum; 12 SWS; Schein; Mo-Fr, 13:00 - 16:00, 505 / 1; Praktikumstage und Seminartermine innerhalb des Praktikums: Schaukasten Neurochirurgie, Geb. 505, 2. Stock

Filippi R.

Böcher-Schwarz H.G.

Grunert P.

Hopf N.J.

Wagner W.

Fries G., Ulrich P., Ungersböck K.

Neurochirurgisches Seminar im Blockpraktikum Chirurgie; 4. klinisches

Semester [SEM]; Seminar; 2 SWS; Schein; Mo-Fr, 13:00 - 16:00, 505 / 1; Seminartermine: Schaukasten Neurochirurgie, Geb. 505, 2. Stock

Filippi R.

Böcher-Schwarz H.G.

Fries G.

Grunert P., Hopf N.J., Wagner W., Ulrich P., Ungersböck K.

Dringend empfohlene Unterrichtsveranstaltungen

Chirurgische Poliklinik

Vorlesung;

Vorlesung Fr 14:00 - 15:00 F 231

Seifert J.K.

Dutkowski Ph., Hessmann M.,

Müller-Haberstock S.

Einführungsveranstaltung

Vorlesung; einmalig Semesteranfang

Vorlesung Zeit n.V. F 231

Seifert J.K.

Rudig L.

Herz-, Thorax- und Gefäßchirurgie

Vorlesung; 1 SWS; Fr, 9:15 - 10:00, F 231

Oelert H.

Dahm M.

Hake U., Heinemann M., Mayer E., Schmiedt W.

Systematik der Gefäßchirurgie

Vorlesung; 1 SWS;

Vorlesung Mo 14:00 - 15:00 Raum n.V.

Oelert H.

Dahm M., Hake U., Schmiedt W.

Klinisch.chirurgisches Seminar (AO-III) [PJU]

Vorlesung; 2 SWS; Mi, 13:00 - 15:00 (14tägl.), Unfallchir. Bibliothek;

Rudig L.

Blum J.

Siehe Aushang 3. Stock Unfallchirurgie
 Neurochirurgische Klinik I/II [NCH-Klinik]
 Hauptvorlesung; 1 SWS; Fr, 8:15 - 9:00, F 231

von Issendorff W.-D.
 Hessmann M., Müller-Haberstock S., und wiss. Mitarbeiter
 Perneczky A.
 und Mitarbeiter

Wahlunterrichtsveranstaltungen

Allgemeine Gefäßchirurgie

Vorlesung; beurlaubt;

Vorlesung Mo 17:00 - 17:00 Raum n.V. N.N.

Chirurgisches Kolloquium für Examenskandidaten

Vorlesung; Konferenzraum Chirurgie 9. St. Zi 9.216

Vorlesung Sa 10:00 - 12:00 (14tägl.) Raum n.V. Strube H.D.

Kirchner R., Wahl W.

Ausgewählte Themen der Kardiovaskularchirurgie

Vorlesung; 1 SWS;

Vorlesung Mi 18:00 - 20:00 (14tägl.) Raum n.V. Iversen S.

Chirurgie der angeborenen Herzfehler

Vorlesung; Zeit nach Vereinbarung

Heinemann M.

Oelert H.

Kuroczynski W.

Iversen S.

Einführung in das herzchirurgische Praktikum

Vorlesung; 1 SWS; Mi, 18:00 - 20:00 (14tägl.), Raum n.V.

Einübung in herzchirurgische Operationsmethoden

Vorlesung; ganztägig, nach Vereinbarung, OP-Saal, Station C5A, Anmeldung HTG-Sekretariat

Oelert H.

Dahm M.

Hake U.

Heinemann M.

Mayer E.

Herzchirurgische Visite

Vorlesung; 1 SWS;

Vorlesung Zeit und Raum n.V. N.N.

Vorlesung Zeit und Raum n.V. N.N.

Vorlesung Zeit und Raum n.V. N.N.

Vorlesung Fr 12:00 - 13:00 Raum n.V. Oelert H.

Aktuelle unfallchirurgische Aspekte

Vorlesung; Mo. 14.s.t.- Hs der Horst-Schmidt-Kliniken,
 Ludwig-Erhard-Straße 100, 65199 Wiesbaden, Tel. 0611-43-2087

Wenda K.

Handchirurgie

Vorlesung; 2 SWS; Fr, 10:15 - 11:45, Unfallchir. Bibliothek; Siehe
 Aushang 3. Stock Unfallchirurgie

Rudig L.

Kolloquium für Doktoranden

Vorlesung; 1 SWS; Zeit und Ort nach vorheriger telefonischer Vereinbarung
 von Issendorff W.-D., Runkel M., Degreif J.

Rudig L.

Blum J.

von Issendorff W.-D.

Moderne Osteosyntheseverfahren (Demonstration und prakt. Übungen)

Praktikum; 2 SWS; Do, 14:15 - 15:45 (14tägl.), Raum n.V.; Siehe Aushang
 3. Stock Unfallchirurgie

von Issendorff W.-D.

Spezielle Probleme im unfallchirurgischen Krankengut

Vorlesung; Zeit/Ort n.V.

Ahlers J.

Technik der konservativen Behandlung von Extremitätenverletzungen,
 Demonstrationen und praktische Übungen (Verbände, Gipsverb., Extensionen)
 [Osteosynthese]; Vorlesung mit Übung; 1 SWS; Schein; Mi, 12:15 - 13:00,
 Unfallchir. Bibliothek; Siehe Aushang 3. Stock Unfallchirurgie

Hessmann M.

- Unfallchirurgische klinische Visite
Vorlesung; Di 17-18 - St. Vincenz-und Elisabeth-Krankenhaus, Mainz
Kirschner P.
- Aspekte Neurochirurgischer Schmerztherapie [NCH-Schmerztherapie]
Vorlesung; 1 SWS; nach Vereinbarung; Anmeldung: Fr. von Dreusche
Vorlesung Zeit und Raum n.V.
Dei-Anang K.
- Ausgewählte Themen der Pädiatrischen Neurochirurgie [Pädiatrische Neurochirurgie]; Vorlesung; 1 SWS; nach Vereinbarung; Anmeldung: Fr. U. Best
Wagner W.
- Diagnostik und Therapie der Subarachnoidalblutung bei rupturierten Hirnarterienaneurysmen; Vorlesung; 2 SWS; n. V., Fr. Peter, Tel. 17-6872
Böcher-Schwarz H.G.
- Die cerebralen Revascularisations-Operationen: Indikationen, Methoden, Ergebnisse [NCH-Revascularisation]; Vorlesung; 1 SWS; nach Vereinbarung; Anmeldung: Fr. von Dreusche
Ulrich P.
- Die operative Versorgung der degenerativen/traumatisierten Wirbelsäule mit minimal invasiven Verfahren (Endoskopie, Navigation, Robotik etc.) [NCH-Wirbelsäule]; Vorlesung; 1 SWS; Do, 16:15 - 17:00, 505 / 1; Datum: nach Vereinbarung; Anmeldung: Fr. von Dreusche
Meinig G.
Haberland N.
- Einführung in wissenschafts-theoretische Grundlagen in der Neurochirurgie [NCH-wissenschafts-theoretische Grundlagen]; Vorlesung; 1 SWS; nach Vereinbarung; Anmeldung: Fr. U. Best
Wagner W.
- Endoskopische Neurochirurgie [Neuroendoskopie]
Vorlesung; 1 SWS; Zeitpunkt n. Vereinbarung; Bau 505, Zi. 2.216; Anmeldung: Fr. von Dreusche
Fries G.
- Klinische Neurochirurgie [NCH in der Klinik]
Vorlesung; 2 SWS; nach Vereinbarung; Anmeldung: Fr. von Dreusche
Hase U.
Dei-Anang K.
- Minimal invasive Neurochirurgie [Vorlesung]
Vorlesung; 1 SWS; nach Vereinbarung
Hopf N.J.
- Monitoring in der Neurochirurgie [NCH-Monitoring]
Vorlesung; 1 SWS; nach Vereinbarung; Anmeldung: Fr. von Dreusche
Wagner W.
- Neurochirurgische Operationen [NCH-Operationen]
LV; 1 SWS; Zeitpunkt nach Vereinbarung; Anmeldung: Fr. U. Schmidtberger/Fr. von Dreusche; Ort: Neurochirurgischer OP, Bau 505, 1. Stock
Perneczky A.
- Neuroonkologie [Neuroonkologie]
Vorlesung; 1 SWS;
Vorlesung Mi 17:15 - 18:00 505 / 1 Hopf N.J.
- Pathophysiologie und Chirurgie cerebrovaskulärer Erkrankungen [VORL]
Vorlesung; 1 SWS; Wahlunterrichtsveranstaltung; Anmeldung: Fr. Schmidtberger; Zeitpunkt und Ort nach Vereinbarung
Ungersböck K.
- Stereotaxie und funktionelle Neurochirurgie [NCH-Stereotaxie]
Vorlesung; 1 SWS; Zeitpunkt n. Vereinbarung; Bau 505, Zi. 2.545; Anmeldung: Fr. von Dreusche
Grunert P.

Neurochirurgische Pathophysiologie

Kolloquien

Klinisch orientierte Neuro-Pathophysiologie (Kolloq. f. Fortgeschr. Sem.)

Kolloquium; Z. u. O. n. V.;

Kolloquium Zeit und Raum n.V.

Kempski O.
Wallenfang Th.
wiss.Mitarbeiter

Neurobiologisches Kolloquium
 Kolloquium; 2 SWS; Zeit n.V., U 24 A/ U 1241; Z.n.V.
 Kempfski O.
 Dieterich M.
 Perneckzy A., Goebel H.H., Treede R.-D., Luhmann H., Hopf N.J., Wallenfang Th.

Seminare

Methoden der Datenerfassung in der neurochirurgischen Forschung
 Kurs; Z. u. O. n. V. Kempfski O.

Seminar experimentelle Medizin
 Seminar; 2 SWS; Di 17:00 c.t.; Geb. 505, 2. OG, Zi. 2.216 Kempfski O.

Praktikum

Anleitung zur experimentellen Arbeit in der neurochirurgischen Forschung
 [ganztägig]; Praktikum;
 Praktikum Zeit und Raum n.V. Kempfski O.
 Wallenfang Th.

Orthopädie

Dringend empfohlene Unterrichtsveranstaltungen

Begleitende Vorlesung: Orthopädische Klinik (BO/ÄAppO), theoretischer Teil
 Vorlesung; 2 SWS;

Vorlesung	Di, Fr	12:15 - 13:00	Hs Hautklinik	Heine J. und wissenschaftliche Mitarbeiter
-----------	--------	---------------	---------------	---

Wahlunterrichtsveranstaltungen

Anleitung zum wissenschaftlichen Arbeiten

Seminar; täglich				
Seminar		Zeit n.V.	SR Orthopädie	Eckardt A. Rompe J.D. Meurer A., Schwitalle M.

Experimentelle Orthopädie

Seminar; 1 SWS;				
Seminar		Zeit n.V.	SR Orthopädie	Eckardt A. Rompe J.D., Meurer A., Schwitalle M. und wissenschaftliche Mitarbeiter

Kinderorthopädie

Praktikum; 1 SWS; Z. u. O. n. V.				
Praktikum		Zeit n.V.	SR Orthopädie	Eckardt A. Rompe J.D., Meurer A., Schwitalle M., und wissenschaftliche Mitarbeiter

Klinische Biomechanik

Praktikum; 1 SWS;				
Praktikum		Zeit n.V.	SR Orthopädie	Eckardt A. Rompe J.D., Meurer A., Schwitalle M. und wissenschaftliche Mitarbeiter

Praktische Ausbildung in der Krankenanstalt

Klinische Visite; täglich				
Klinische Visite		Zeit und Raum n.V.		Heine J. Eckardt A., Rompe J.D., Meurer A., Schwitalle M., und wissenschaftliche Mitarbeiter

Rheumaorthopädie

Praktikum; 1 SWS;

Praktikum	Zeit n.V.	SR Orthopädie	Eckardt A.
Sportmedizinische Aspekte der Orthopädie			
Seminar; 1 SWS;			
Seminar	Zeit und Raum n.V.		Eckardt A.
Rompe J.D., Meurer A., Schwitalle M., und wissenschaftliche Mitarbeiter			
Technische Orthopädie			
Praktikum; 1 SWS;			
Praktikum	Zeit n.V.	SR Orthopädie	Eckardt A.
wissenschaftliche Mitarbeiter			
Rompe J.D., Meurer A., Schwitalle M., und			

Sportmedizin

Alle Veranstaltungen finden im Sportinstitut statt, frühzeitige Anmeldung notwendig.

Urologie

Unterrichtsveranstaltung mit Leistungsnachweis

Einführung zum urologischen Praktikum I/II (mit MC-Fragen)	Thüroff J.W.
Vorlesung; 1 SWS; Begleitende Vorlesung zum Praktikum der Urologie; Do, 8:15 - 9:00, F 231; Hs Chirurgie, Gebäude 505	
Praktikum der Urologie (ÄAppO)	Bürger R.A.
Praktikum; 8 SWS; Blockpraktikum, 8-stündig; Anmeldung im	
Klinikssekretariat Urologie, Gebäude 604, Erdgeschoß, Raum E 129; Fr,	Fichtner J.
13:00 - 17:00, E166-604; Sa, 8:00 - 12:00, E166-604; Die Veranstaltung	Filipas D.
findet im Seminarraum Urologie (Gebäude 604, Erdgeschoß, Raum E 166)	Fisch M.
statt.	Häas H.
	Hohenfellner M.
	Hutschenreiter G., Jacobi G., Walz P.H.

Wahlunterrichtsveranstaltungen

Andrologische Sprechstunde	Hohenfellner M.
Kurs; 2 SWS; Beschränkte Teilnehmerzahl; Fr, 9:00 - 11:00, Raum n.V. und wissenschaftliche Mitarbeiter	
Anleitung zum wissenschaftlichen Arbeiten	Hohenfellner M.
Kurs; 2 SWS; Z.u.O.n.V. und wissenschaftliche Mitarbeiter	
Einführung in die Andrologie	Bürger R.A.
Kurs; 1 SWS; Z.u.O.n.V.	
Einführung in die urologische Sonographie	Hohenfellner M.
Kurs; 1 SWS; Z.u.O.n.V. und wissenschaftliche Mitarbeiter	
Praktische Einführung in die Urologie	Klippel K.F.
Praktikum; Die Veranstaltung findet 1mal im Semester 1-wöchig statt.; Z.u.O.n.V.; Terminvereinbarung Tel. 05141/721450	
Tumorgenetik: Ausgewählte Kapitel zur Tumorbilologie, onkologischen Diagnostik und zu neuen Therapieformen; Seminar; 2 SWS; Schein;	Decker H.-J.
Fächerübergreifendes Seminar - Wahlveranstaltung für den Fachbereich Medizin und Fachbereich Biologie. Scheinvergabe - in der Biologie als externer Schein anrechenbar.; Montags, 18.15-19.45, Verfügungsgebäude für Forschung & Entwicklung, Bau 911, Besprechungsraum 1. OG	Brenner W.
Urologie in der täglichen Praxis	Haas H.
Seminar; Blockseminar, 4 Std. im Semester; Z.u.O.n.V.	

Urologische Notfälle in Klinik und Praxis

Klippel K.F.

Vorlesung; Die 3-stündige Ringvorlesung findet 1mal monatlich statt.; Fr,
Mitarbeiter

und wissenschaftliche

Zeit n.V., E166-604; Ort: Seminarraum Urologie, Gebäude 604, Erdgeschoß,
Raum E 166. Z.n.V.: Terminvereinbarung Tel. 05141/721450**Urologische Tumorsprechstunde**

Hohenfellner M.

Kurs; 1 SWS; Do, 8:00 - 9:00, Raum n.V.; Urologische Poliklinik

und wissenschaftliche Mitarbeiter

Urologisches Kolloquium mit Röntgendemonstration

Thüroff J.W.

Kolloquium; 3 SWS; Mo, Di, Do, 16:00 - 17:00, E156-604; Die Veranstaltung
findet im Röntgendemonstrationsraum Urologie statt (Gebäude 604,
Erdgeschoß, Raum E 156) und beginnt jeweils um 16.00 s.t.

Hohenfellner M.

04

Geburtshilfe und Frauenkrankheiten**Unterrichtsveranstaltung mit Leistungsnachweis****Basisvorlesung Geburtshilfe Teil A [Gyn. Teil A]**

Brockerohoff P.

Vorlesung; 2 SWS; Schein; Mittwoch 10.00-12.00 Uhr, Großer Hörsaal der
Frauenklinik; Zeit/Ort n.V.**Praktikum Geburtshilfe u. Gynäkologie (ÄAppO)**

Brockerohoff P.

Praktikum; Schein; Universitäts-Frauenklinik Mainz, Geb. 102-C, 3-tägig,
Voraussetzung Teil A und B; Zeit/Ort n.V.

wiss.Mitarbeiter

Praktikum Geburtshilfe und Gynäkologie (ÄAppO)

Hitschold Th.

Praktikum; Schein; Ganztagspraktikum in kleinen Gruppen,
Donnerstag-Samstag, Stadt Krankenhaus Worms, Voraussetzung Teil A und B;
Zeit/Ort n.V.**Praktikum Geburtshilfe und Gynäkologie (ÄAppO)**

Heilmann L.

Praktikum; Schein; 5-tägiges Halbtagspraktikum Stadt Krankenhaus
Rüsselsheim, Voraussetzung Teil und B; Zeit/Ort n.V.**Gynäkologie Teil B [Gyn. Teil B]**

Knapstein P.-G.

Vorlesung; 4 SWS; Schein; Seminar mit Demonstrationen, Dienstag - Freitag
8.00-9.00 Uhr, Großer Hörsaal Frauenklinik; Zeit/Ort n.V.**Dringend empfohlene Unterrichtsveranstaltungen****Aktuelle operative Verfahren in der Frauenheilkunde**

Seufert R.

[Op.Verfahren/Frauenheilkunde]; Vorlesung; Schein; Frauenklinik,
Dienstags; Vorbesprechung: 05.11.2002, 15:00 - 17:00 UhrDiagnostische und therapeutische Verfahren der Reproduktionsmedizin und
gynäkologischen Endokrinologie [Reproduktionsmedizin]; Vorlesung; Schein;
Frauenklinik, Dienstags 15.00 Uhr Vorbesprechung; Vorbesprechung:
05.11.2002, 15:00 - 17:00 UhrSeufert R.
wiss.Mitarbeiter**Endokrinologie in der Geburtshilfe**

Hoffmann G.

Vorlesung; 1 SWS; Donnerstag, St. Josefs-Hospital in Wiesbaden; Zeit/Ort
n.V.**Geburtshilflicher Operationskurs**

Tanner B.

Vorlesung mit Übung; Schein; Zeit/Ort n.V.

Wahlunterrichtsveranstaltungen**Differentialdiagnostik in Gynäkologie und Geburtshilfe**Bahlmann F.
wiss.Mitarbeiter

[Differentialdiagnose]; Kurs; Schein; Zeit/Ort n.V.

Gynäkologische Urologie

N.N.

Seminar; 1 SWS; Prof. Dr. C.Casper; Zeit/Ort n.V.

- Minimal invasive endoskopische Chirurgie in der Gynäkologie
Seminar; (Seminar mit praktischen Übungen und Videodemonstrationen) 14-tägig; Zeit/Ort n.V. Meinen K.
- Zytometrische Prognosefaktoren gynäkologischer Karzinome [Zytometrie]
Seminar; 2 SWS; Schein; Dienstag 15.00-17.00 Uhr; Vorbesprechung:
05.11.2002, 15:00 - 17:00 Uhr Seufert R.

Augenheilkunde

Pflichtveranstaltungen

- Kursus der allgemeinen klinischen Untersuchungen im nicht-operativen und operativen Stoffgebiet (Spiegelkurs); Vorlesung; 1 SWS; Schein; Mo, 8:00 - 9:00, F 231 Olbert D.
Dick B.
Preußner P.-R.
Schwenn O.
wiss. Mitarbeiter
- Spiegelkurs - praktischer Teil
Übung; 2 SWS; Mo, Di, Fr, 15:30 - 17:00, Hs II 102; Einteilung siehe Aushang
- Praktikum der Augenheilkunde
Vorlesung; 2 SWS; Schein; Mo, 12:00 - 13:00, Hs I 102; Do, 15:00 - 16:00, Hs I 102 Olbert D.
Pfeiffer N.
- Praktikum - praktischer Teil
Praktikum; 1 SWS; Di 15-16.00 Augenklinik, Einteilung siehe Aushang Pfeiffer N.
wiss. Mitarbeiter
- OP - live Übertragungen
LV; siehe Aushang N.N.

Dringend empfohlene Unterrichtsveranstaltungen

- Klinisch-ophthalmologische Visite
Klinische Visite; Do 14.30 Augenklinik, Station A1 Pfeiffer N.
Olbert D.
wiss. Mitarbeiter
- Mikrochirurgie der Augenvorderabschnitte und der Augenanhangsgebilde
LV; Mo-Fr 8-12, OP-Augenklinik Pfeiffer N.
Olbert D.
- Mikrochirurgie des Glaskörpers und der Netzhaut
LV; Mo, Mi, Do 8-12; Op-Augenklinik Pfeiffer N.
wiss. Mitarbeiter

Wahlunterrichtsveranstaltungen

- Anleitung zum wissenschaftlichen Arbeiten
AWA; Do 16.30 Augenklinik, siehe Aushang Pfeiffer N.
- Möglichkeit zu praktischen Übungen an ophthalmologischen Geräten
Übung; Augenklinik, Seminarraum, siehe Aushang. N.N.

Hals-, Nasen-, Ohrenheilkunde und Phoniatrie/Pädaudiologie

Unterrichtsveranstaltung mit Leistungsnachweis

- Kursus der allgemeinen klinischen Untersuchungen im nichtoperativen und operativen Stoffgebiet [HNO-Spiegelkurs]; Kurs; Schein; beschränkte Teilnehmerzahl;
- | | | | | |
|------|----|---------------|----------|-----------------------------------|
| Kurs | Mo | 14:00 - 15:30 | Hs I 102 | Maurer J.
und MitarbeiterInnen |
| | Fr | 13:00 - 14:30 | Hs I 102 | |
- Praktikum der Hals-Nasen-Ohrenheilkunde, Kopf- und Halschirurgie, einschl. Hör-, Stimm- und Sprachstörungen (3. klin. Semester) [Teil 1: Seminar]; Seminar; Schein;
- | | | | | |
|---------|----|---------------|----------|---------|
| Seminar | Do | 12:15 - 13:45 | Hs I 102 | Mann W. |
|---------|----|---------------|----------|---------|

Heinemann M., Maurer J., Keilmann A., und MitarbeiterInnen

Praktikum der Hals-Nasen-Ohrenheilkunde, Kopf- und Halschirurgie,
einschl. Hör-, Stimm- und Sprachstörungen (4. klin. Semester) [Teil 2:
Blockpraktikum]; Praktikum; Schein; beschränkte Teilnehmerzahl;
Praktikum Zeit und Raum n.V.

Mann W., Heinemann M.
Maurer J., Keilmann A., und MitarbeiterInnen**Dringend empfohlene Unterrichtsveranstaltungen**

Hals-Nasen-Ohrenheilkunde für Zahnmediziner

Vorlesung;

Vorlesung Mi 13:00 - 14:00 Hs I 102

Mann W.
Jecker P.
und MitarbeiterInnen

HNO-Röntgenkolleg

Kolloquium;

Kolloquium Mi 07:30 - 08:15 Hs Geb. 210

Mann W.
Thelen M., Stoeter P.Pädaudiologie: Diagnostik, Therapie und Rehabilitation von Hörstörungen
im Kindesalter [Pädaud.]; Vorlesung; 2 SWS; Di, 8:30 - 10:00, Hs II 102Heinemann M.
Keilmann A.
und MitarbeiterInnen

Phoniatrie: Stimm-, Sprech-, Sprach- und Schluckstörungen [Phon.]

Vorlesung; 2 SWS; Do, 11:00 - 12:30, Hs II 102

Heinemann M.
Keilmann A.
und MitarbeiterInnen

Phoniatrisch-pädaudiologische Poliklinik (Übungen - 10-std.)

Klinische Visite; Zeit n.V.

Klinische Visite Zeit n.V. Hs II 102

Heinemann M.
und MitarbeiterInnen**Wahlunterrichtsveranstaltungen**

Anleitung zum selbständigen wissenschaftlichen Arbeiten

AWA;

AWA Zeit und Raum n.V.

Maurer J.
und MitarbeiterInnen

Endoskopie und Intubationstechnik sowie Tracheotomie

Kurs; mit praktischen Übungen;

Kurs Zeit und Raum n.V.

Maurer J.
und MitarbeiterInnen

Klinische Fallvorstellung

Kolloquium;

Kolloquium Mo 17:00 - 18:00 Hs I 102

Mann W.
und MitarbeiterInnen

Klinische Visite

Klinische Visite; Mo, Di, Do, Fr von 07.45 - 08.30 Uhr HNO-Klinik,
Stationen, Gebäude 102

Klinische Visite Zeit und Raum n.V.

Mann W.
Maurer J., und MitarbeiterInnen

Anleitung zum selbständigen wissenschaftlichen Arbeiten

LV;

LV Zeit und Raum n.V.

Heinemann M.

Elektrophysiologische Diagnostik zentral-nervöser Prozesse (1-std.)
 LV; Zeit und Ort n.V. und MitarbeiterInnen
 Maier R.
 Lippert K.L.

Zahn-, Mund- und Kieferheilkunde

Pflichtlehrveranstaltungen

Spezielle Zahn-,Mund-und Kieferchir. Teil I, 2. u. 3. klin. Sem.
 Vorlesung; Mi, 12:00 - 13:00, ZMK 6 Kunkel M.
 Reichert T.
 Wagner W.

Unterricht am Krankenbett 5. klin. Semester Kunkel M.
 Kurs; 2 SWS; Fr, 14:00 - 16:00, Raum n.V.; Gebäude 901 Station 4 OG Weibrich G.
 Al-Nawas B.
 Wahlmann U.W.

Klinik und Poliklinik für Zahn-, Mund- und Kieferkrankheiten (für Behneke N.
 Mediziner); Vorlesung; 1 SWS; Mo, 11:00 - 12:00, ZMK 6; Großer Hörsaal Willershausen-Zönnchen B.
 ZMK Gebäude 901 Wagner W.
 d'Hoedt B., N.N., Kraft J., Grötz K.A., Reichert T.

Klinik und Poliklinik für Zahn-, Mund- und Kieferkrankheiten (für d'Hoedt B.
 Zahnmed.); Vorlesung; Di, Do, 9:00 - 11:00, ZMK 6; Großer Hörsaal Gebäude Wagner W.
 901

Operationskurs I 3. klin. Semester d'Hoedt B.
 Kurs; 2 SWS; s. besonderen Anschlag u. Ass

Operationskurs II, 4. klin. Semester d'Hoedt B.
 Kurs; 2 SWS; Mo-Fr, 13:30 - 15:30, Raum n.V.; s. besonderen Anschlag u. Ass

Radiologische Vorlesung unter Berücksichtigung des Strahlenschutzes d'Hoedt B.
 Vorlesung; 1 SWS; Di, 12:00 - 13:00, ZMK 227; Kleiner Hörsaal ZMK Gebäude Wagner W.
 901 u. Ass

Radiologischer Kurs unter besonderer Berücksichtigung des Strahlenschutzes d'Hoedt B.
 Kurs; 2 SWS; Mo-Do, 13:00 - 16:00, Raum n.V.; Nach Vereinbarung u. Ass

Vorlesung zum Operationskurs I, 3. klin. Semester d'Hoedt B.
 Vorlesung; 1 SWS; Mo, 12:00 - 13:00, ZMK 6; Großer Hörsaal ZMK Gebäude 901 Daubländer M.
 Behneke A.

Vorlesung zum Operationskurs II, 4. klin. Semester d'Hoedt B.
 Vorlesung; 1 SWS; Mo, 12:00 - 13:00, ZMK 6 Daubländer M.
 Behneke A.

Einführung in die Kieferorthopädie N.N.
 Vorlesung; 2 SWS; Fr, 9:00 - 11:00, ZMK 6

Kieferorthopädie Teil 2 N.N.
 Vorlesung; 2 SWS; 2. u. 3. klin. Sem; Mo, 10:00 - 11:00, ZMK 6; Di, 11:00
 - 11:45, Raum n.V.

Kursus der kieferorthopädischen Technik mit Demonstrationen N.N.
 Vorlesung mit Übung; 1.klinisches Sem.; Mo, 8:00 - 13:00, Raum n.V.; Fr,
 9:00 - 10:00, Raum n.V.

Kursus und Poliklinik der Kieferorthopädie 2 mit diagnostisch-therap.Übung. N.N.
 Vorlesung mit Übung; Mi, 15:00 - 16:30, Raum n.V.

Kursus und Poliklinik der Kieferorthopädie 1 mit diagnostisch-therap. N.N.
 Übung.; Vorlesung mit Übung; Di, 11:45 - 12:30, Raum n.V.; Mi, 8:00 -
 9:00, Raum n.V.

Einführung in die Zahnheilkunde Willershausen-Zönnchen B.
 Vorlesung; 1 SWS; 1. klin. Sem.; Mo, 14:15 - 15:00, Hs ZMK u.Mitarb.

Kolloquium über ausgewählte Kapitel der konservierenden Zahnheilkunde [Kolloquium I]; Kolloquium; 1 SWS; Schein; 2. klin.Sem.; Mo, 11:15 - 12:00, kl.Hs ZMK	Willershausen-Zönnchen B. u.Mitarb.
Kolloquium über ausgewählte Kapitel der konservierenden Zahnheilkunde [Kolloquium II]; Kolloquium; 1 SWS; Schein; 5. klin. Sem.; Do, 8:15 - 9:00, kl.Hs ZMK	Willershausen-Zönnchen B. u.Mitarb.
Kurs und Poliklinik der Zahnerhaltungskunde I [Kons I] Kurs; 18 SWS; Schein; 2. klin. Sem.; Mo.-Do. 13.00-17.00	Willershausen-Zönnchen B. u.Mitarb.
Kursus und Poliklinik der Zahnerhaltungskunde II [Kons II] Kurs; 18 SWS; Schein; 5. klin. Sem.; Mo.-Fr. 8.00-12.30	Willershausen-Zönnchen B. u.Mitarb.
Parodontopathien I und II Vorlesung; 1 SWS; 2. und 5. klin. Sem.; Fr, 12:15 - 13:00, Hs ZMK	Willershausen-Zönnchen B. u.Mitarb.
Phantomkurs der Zahnerhaltungskunde [Phantom III] Kurs; 20 SWS; Schein; 1. klin. Sem.; Zeit n.V., ZMK 2; Mo - Do 13-17	Willershausen-Zönnchen B. u.Mitarb.
Vorlesung zum Phantomkurs der Zahnerhaltungskunde Vorlesung; 2 SWS; 1. klin. Sem.; Do, 11:15 - 12:00, Hs ZMK; Fr, 8:15 - 9:00, Hs ZMK	Willershausen-Zönnchen B. u.Mitarb.
Zahnerhaltungskunde I und II Vorlesung; 3 SWS; 2. und 5. klin. Sem.; Mo, 8:15 - 9:45, Hs ZMK; Fr, 11:15 - 12:00, Hs ZMK	Willershausen-Zönnchen B. u.Mitarb.
Einführung in die Okklusionslehre und Funktionsdiagnostik, mit klinischen Demonstrationen, 5. klin. Sem.; Vorlesung; 1 SWS; Di, 8:00 - 9:00, ZMK 227; Kleiner Hörsaal	Scheller H. wiss. Mitarbeiter
Kursus und Poliklinik der Zahnersatzkunde I, mit klinischen Demonstrationen und Präparierübungen, 3. klin. Sem.; Kurs; 18 SWS; Mo-Do, 13:00 - 17:00, R 339 ZMK	Scheller H. wiss. Mitarbeiter
Kursus und Poliklinik der Zahnersatzkunde II, mit klinischen Demonstrationen, 4. klin. Sem.; Kurs; 18 SWS; Mo, Di, Do, Fr, 8:00 - 12:30, R 339 ZMK	Scheller H. wiss. Mitarbeiter
Poliklinik der Zahnersatzkunde, 3. und 4. klin Sem. Vorlesung; 2 SWS; Mi, 10:00 - 12:00, ZMK 6	Scheller H. wiss. Mitarbeiter
Propädeutischer Kursus der klin. Prothetik, 1. klin. Sem. Kurs; 6 SWS; Mo, Mi, 13:30 - 16:30, Raum n.V.	Scheller H. wiss. Mitarbeiter
Zahnersatzkunde für Kliniker Teil I, 1. und 2. klin. Sem. Vorlesung; 3 SWS; Di-Do, 8:00 - 9:00, ZMK 6	Scheller H. Behneke N. Müller F.
Pflichtlehveranstaltungen der Vorklinik	
Phantomkurs der Zahnersatzkunde I, mit Demonstrationen (6-wöchig) [PH I] Kurs; Schein; 6 Wochen in der vorlesungsfreien Zeit des Sommersemesters, ganztägig; Zeit n.V., Kurssäle ZMK Vorklinik; Kursbeginn wird zum Beginn des SS bekanntgegeben	Kraft J. und Mitarbeiter
Phantomkurs der Zahnersatzkunde II, mit Demonstrationen [PH II] Kurs; 20 SWS; Schein; begleitende Kursvorlesungen Di 11:15-12:00, Mi 10:15-11:30. Kurszeiten sind Laborzeiten.; Mo-Do, 8:00 - 16:45, Kurssäle ZMK Vorklinik; Fr, 8:00 - 13:45, Kurssäle ZMK Vorklinik	Kraft J. und Mitarbeiter
Technisch-propädeutischer Kursus der Zahnersatzkunde mit Demonstrationen [TPK]; Kurs; 20 SWS; Schein; begleitende Kursvorlesungen Mi und Do 8:15 - 9:00. Kurszeiten sind Laborzeiten.; Mo-Do, 8:00 - 16:45, Kurssäle ZMK Vorklinik; Fr, 8:00 - 13:45, Kurssäle ZMK Vorklinik	Kraft J. und Mitarbeiter

Werkstoffkunde für Vorkliniker, Teil I [WK I]

Vorlesung; 1 SWS; Mi, 9:15 - 10:00, Hs 14-3143 ZMK Vorklinik

Kraft J.
und Mitarbeiter

Werkstoffkunde für Vorkliniker, Teil II [WKII]

Vorlesung; 2 SWS; Di, 10:15 - 11:00, Hs 14-3143 ZMK Vorklinik; Do, 9:15 - 10:00, Hs 14-3143 ZMK Vorklinik

Kraft J.
und Mitarbeiter

Dringend empfohlene Lehrveranstaltungen

Operationskurs III-klinische Mund-, Kiefer- und Gesichtschirurgie, 3.

klin. Semester; Kurs; 5 SWS; Mo, 8:00 - 12:30, Raum n.V.; Operationsaal
ZMK Geb. 901 4. OG

Wagner W.
u. Ass

systematische Diagnostik vor chirurgischer Therapie [DD MKG]

Vorlesung; 1 SWS; Einführung in MKG chirurgische Diagnostik; Di, 17:00 - 18:00, ZMK 227

Grötz K.A.

Klinisch-röntgenologische Differentialdiagnostik, 5. klin. Semester

Vorlesung; 1 SWS; Di, 15:00 - 16:00, ZMK 6; Großer Hörsaal ZMK Gebäude 901

Wagner W.
d'Hoedt B.
u. Ass

Zahnärztliche-chirurgische Propädeutik (m. prakt. Übungen), 1. klin.

Semester; Vorlesung; 2 SWS; Mi, 9:00 - 11:00, ZMK 227; kleiner Hörsaal
Gebäude 901

d'Hoedt B.
Daubländer M.
u. Ass

Gerodontologische Aspekte der Zahnärztlichen Prothetik

Vorlesung; 1 SWS; Z. u. O. n. V.

Müller F.

Wahlunterrichtsveranstaltungen

Anleitung zum selbständigen wissenschaftlichen Arbeiten

Seminar; ganztägig; Z.u.O.n.V.

Duschner H.
Götz H.

Oberflächenanalytische Untersuchungsmethoden in der medizinischen

Grundlagenforschung; Seminar; 2 SWS; Z.u.O.n.V

Duschner H.
Götz H.
Baranowski S.

Flemming

DENTAL

Flemming Dental GmbH & Co. KG

Dwight-D.-Eisenhower-Straße 9 (Europa-Viertel)

65197 Wiesbaden

Telefon (0611) 89 08 20

Telefax (0611) 890 82 99

Schöne Zähne.

Fachbereich 11 - Philosophie und Pädagogik

Jakob-Welder-Weg 18, 55128 Mainz, Tel. 06131-39-22616/25416, Fax. 06131-39-23407

Dekan: Univ.-Prof. Dr. Bürmann, Jörg

Telefon: 06131-39 2 2616

Prodekan/Dekanin: Univ.-Prof. Dr. phil. Hufnagel, Erwin, M.A., App. 22974

Dekanat: Schäfer-Weyand, Margit, App. 2 26 16 254 16

Sprechzeiten: Mo - Fr 10 -12

Frauenbeauftragte: Univ.-Prof.Dr. phil. Dreyer, Mechthild, App. 22264

Lehrkörper

Universitätsprofessorinnen/professoren

Brendel, Elke, Univ.-Prof. Dr. phil., Philosophisches Seminar; Raum 00-507, Jakob-Welder-Weg 18, 55099 Mainz, App. 22527

Bürmann, Jörg, Univ.-Prof. Dr. phil., Pädagogisches Institut; Raum SB II 02-156, Colonel-Kleinmann-Weg 2, 55128 Mainz

Bürmann, Jörg, Univ.-Prof. Dr. phil., Fachbereich 11 - Philosophie und Pädagogik; Raum 00-227, Jakob-Melder-Weg 18, 55128 Mainz, App. 22616 25416

Bürmann, Jörg, Univ.-Prof. Dr., Abt. Hochschuldidaktik; Raum SBII 02-153/156, Colonel-Kleinmann-Weg 2, 55128 Mainz, App. 2 22616 25416

Dreyer, Mechthild, Univ.-Prof.Dr. phil., Philosophisches Seminar; Raum 00-523, Jakob-Welder-Weg 18, 55099 Mainz, App. 22264

Eichler, Klaus-Dieter, Univ.-Prof. Dr. phil., Philosophisches Seminar; Raum 00-506, Jakob-Welder-Weg 18, 55099 Mainz, App. 22789

Garz, Detlef, Univ.-Prof. Dr., Pädagogisches Institut; Raum SB II 04-653-655, Pädagogisches Institut, 55099 Mainz, App. 20084

Gerlach, Hans-Martin, Univ.-Prof. Dr. phil., Philosophisches Seminar (Leiter der Kantforschungsstelle); Raum 00-914, Jakob-Welder-Weg 18, 55099 Mainz, App. 22544

Grätzel, Stephan, Univ.-Prof. Dr. phil., Philosophisches Seminar; Raum 00-922, Jakob-Welder-Weg 18, 55099 Mainz, App. 25668

Hamburger, Franz, Univ.-Prof. Dr. phil., M.A., Pädagogisches Institut; Raum SB II 03-242, Pädagogisches Institut, 55099 Mainz, App. 22918

Heinemann, Evelyn, Univ.-Prof. Dr., Pädagogisches Institut; Raum SB 03-453, Pädagogisches Institut, 55099 Mainz, App. 24637

Hufnagel, Erwin, Univ.-Prof. Dr. phil., M.A., Pädagogisches Institut (Erziehungswissenschaften); Raum SB II 03-241, Pädagogisches Institut, 55099 Mainz, App. 22974

Kolbe, Fritz-Ulrich, Univ.-Prof. Dr. phil., Pädagogisches Institut; Raum SB II 03-143, Pädagogisches Institut, 55099 Mainz, App. 33716

Metzinger, Thomas, Univ.-Prof. Dr. phil., Philosophisches Seminar; Raum 00-515, Jakob-Welder-Weg 18, 55099 Mainz, App. 23279

Meueler, Erhard, Univ.-Prof. Dr. theol. et phil., Pädagogisches Institut; Raum SB II 03-341, Pädagogisches Institut, 55099 Mainz, App. 23245

Entpflichtete/ i. R. befindliche Professorinnen/Professoren

Brüning, Walter, Univ.-Prof. Dr. phil., (pens.), Philosophisches Seminar; Jakob-Welder-Weg 18, 55099 Mainz, App. 22388

Funke, Gerhard, Univ.-Prof. Dr. phil., (em.), Philosophisches Seminar; Raum 00-912, Jakob-Welder-Weg 18, 55099 Mainz, App. 22388

- Hettwer**, Hubertus, Prof. Dr., (pensioniert), Pädagogisches Institut; Colonel-Kleinmann-Weg 2, 55128 Mainz
- Holzamer**, Karl, Univ.-Prof. Dr. phil., (em.), Intendant des Zweiten Deutschen Fernsehens a.D., Philosophisches Seminar; Raum 00-912, Jakob-Welder-Weg 18, 55099 Mainz, App. 22388
- Kopper**, Joachim, Univ.-Prof. Dr. phil. Dr. h.c., (em.), Philosophisches Seminar; Raum 00-912, Jakob-Welder-Weg 18, 55099 Mainz, App. 22790
- Kron**, F. W., Univ.-Prof. Dr. phil., em., Pädagogisches Institut; Raum SB II 04-651, Pädagogisches Institut, 55099 Mainz, App. 22143
- Reiter**, Josef, Univ.-Prof. Dr. phil., (pens.), Philosophisches Seminar; Raum 00-523, Jakob-Welder-Weg 18, 55099 Mainz, App. 22925
- Seebohm**, Thomas M., Univ.-Prof. Dr. phil., (pens.), Philosophisches Seminar; Jakob-Welder-Weg 18, 55099 Mainz, App. 22388
- Sprengard**, Karl Anton, Univ.-Prof. Dr. phil., (pens.), Philosophisches Seminar; Raum 00-912, Jakob-Welder-Weg 18, 55099 Mainz, App. 22790
- Velthaus**, Gerhard, Univ.-Prof. Dr. phil., em., Pädagogisches Institut; Raum SB II 03-452, Pädagogisches Institut, 55099 Mainz, App. 22588
- Wisser**, Richard, Univ.-Prof. Dr., (pens.), Philosophisches Seminar; Raum 00-912, Jakob-Welder-Weg 18, 55099 Mainz, App. 22790

Hochschuldozentinnen/dozenten

- Höffer-Mehlmer**, Markus, Dr. phil. habil., Dipl. soz. päd. (FH), Pädagogisches Institut; Raum SB II 03-343, Pädagogisches Institut, 55099 Mainz, App. 22291
- Joisten**, Karen, Dr. phil. habil., Philosophisches Seminar; Raum 00-514, Jakob-Welder-Weg 18, 55099 Mainz, App. 22791
- Rauscher**, Josef, Dr. phil. habil., Philosophisches Seminar; Raum 00-514, Jakob-Welder-Weg 18, 55099 Mainz, App. 22791

Privatdozentinnen/Privatdozenten

- Beck**, Christian, PD Dr., Dipl.-Päd., Pädagogisches Institut; Colonel-Kleinmann-Weg 2, 55128 Mainz
- Kossler**, Matthias, PD Dr. phil. habil., Philosophisches Seminar; Raum SB II/00-231, Colonel Kleinmann-Weg 2, 55099 Mainz, App. 20259
- Patt**, Walter, PD Dr. phil., Philosophisches Seminar; Raum 00-926, Jakob-Welder-Weg 18, 55099 Mainz, App. 22388
- Piller**, Gereon, PD Dr. phil., Dipl.-Theol., M.A., Philosophisches Seminar; Raum 00-926, Jakob-Welder-Weg 18, 55099 Mainz, App. 22388
- Ullrich**, Heiner, Dr. phil. habil., Akad. Dir., Pädagogisches Institut; Raum SB II 03-454, Pädagogisches Institut, 55099 Mainz, App. 25546
- Zecher**, Reinhard, PD Dr. rer. nat. Dr. phil., Philosophisches Seminar; Raum 00-926, Jakob-Welder-Weg 18, 55099 Mainz, App. 25667

Wissenschaftliche Assistentinnen/Assistenten

- Stelmaszyk**, Bernhard, Dr., Pädagogisches Institut; Raum SB II 03-151, Pädagogisches Institut, 55099 Mainz, App. 24811

Wissenschaftliche Mitarbeiterinnen/Mitarbeiter

- Badawia**, Tarek, Dr. phil., M.A., Pädagogisches Institut; Raum SB II 04-631, Colonel-Kleinmann-Weg 2, 55128 Mainz, App. 20082
- Baumann**, Lutz, Dr. phil., Ak. Dir., Philosophisches Seminar; Raum 00-932, Jakob-Welder-Weg 18, 55099 Mainz, App. 22792
- Borst**, Eva, Dr. phil., Pädagogisches Institut; Raum SB II 03-323, Pädagogisches Institut, 55099 Mainz, App. 22973
- Ebel**, Axel, Rüdiger, M.A., Pädagogisches Institut; Raum SB II-04-623, Pädagogisches Institut, 55099 Mainz, App. 22252
- Edlich**, Günter, Ak. Dir., Pädagogisches Institut; Raum SB II 02-153, Pädagogisches Institut, 55128 Mainz, App. 25994

- Edlich**, Günter, Ak. Dir., Abt. Hochschuldidaktik; Colonel-Kleinmann-Weg 2, 55128 Mainz, App. 2 59 94 2 38 94
- Goetze**, Stephanie, Dipl.-Päd., Pädagogisches Institut; Raum SB II 03-443, Pädagogisches Institut, 55099 Mainz, App. 24636
- Heck**, Gerhard, Dr. phil., Ak. Dir., Pädagogisches Institut; Raum SB II 03-342, Pädagogisches Institut, 55099 Mainz, App. 20076
- Hecklau-Seibert**, Sabine, Dr., Pädagogisches Institut; Raum SB II 03-443, Pädagogisches Institut, 55099 Mainz, App. 24636
- Heuer**, Bernhard, M. A., Dipl.-Soz., Ltd. Ak. Dir., Pädagogisches Institut; Raum SB II 03-333, 05-333, Pädagogisches Institut, 55099 Mainz, App. 22976, 224080
- Hummrich**, Merle, Dr. phil., Pädagogisches Institut; Raum SB II 03-535, Pädagogisches Institut, 55099 Mainz, App. 20868
- Hütig**, Andreas, M.A., Philosophisches Seminar; Raum 00-916, Jakob-Welder-Weg 18, 55099 Mainz, App. 25666
- Idel**, Till-Sebastian, Dipl.-Päd., Pädagogisches Institut; Raum SB II 03-331, Pädagogisches Institut, 55099 Mainz, App. 25993
- Immel**, Oliver, M.A., Philosophisches Seminar; Raum 00-916, Jakob-Welder-Weg 18, 55099 Mainz, App. 25666
- Kamp**, Martin, Dr. phil., Pädagogisches Institut; Raum SB II 04-633, Pädagogisches Institut, 55099 Mainz, App. 23841
- Kunze**, Katharina, Pädagogisches Institut; Raum SB II 03-131, Pädagogisches Institut, 55099 Mainz, App. 20726
- Lukas**, Helga, Dr. phil., Pädagogisches Institut; Raum SB II 03-535, Pädagogisches Institut, 55099 Mainz, App. 22916
- Maier**, Roland, Ak. Dir., Pädagogisches Institut; Pädagogisches Institut, 55099 Mainz
- Mechtenberg**, Lydia, M.A., Philosophisches Seminar; Raum 00-508, Jakob-Welder-Weg 18, 55099 Mainz, App. 22788
- Pfützner**, Christiane, M.A., Philosophisches Seminar; Raum 00-936, Jakob-Welder-Weg 18, 55099 Mainz, App. 24422 23852
- Renda**, Ernst-Georg, Dr. phil., Dipl.-Päd., Ak. Dir., Pädagogisches Institut; Raum SB II 03-222, Pädagogisches Institut, 55099 Mainz, App. 23813
- Roggensack**, Claudia, Dipl.-Päd., Pädagogisches Institut; Raum SB II 04-643, Pädagogisches Institut, 55099 Mainz, App. 20305
- Ruffing**, Margit, Ak. Rat, Philosophisches Seminar (Kantforschungsstelle); Raum SB II 00-231, Colonel-Kleinmann-Weg 2, 55099 Mainz, App. 25523
- Ruppert**, Matthias, Dr. phil., Pädagogisches Institut; Raum SB II 03 - 321, Pädagogisches Institut, 55099 Mainz, App. 20077
- Sander**, Günther, Dr. rer. soc., Dipl.-Päd., Pädagogisches Institut; Raum SB II 03-431, Pädagogisches Institut, 55099 Mainz, App. 23249
- Schmelcher**, Svenja, M.A., Pädagogisches Institut; Pädagogisches Institut, 55099 Mainz, App. 22291
- Solies**, Dirk, Dr. phil., Philosophisches Seminar; Raum 00-918, Jakob-Welder-Weg 18, 55099 Mainz, App. 24301
- Vollet**, Matthias, M.A., Philosophisches Seminar; Raum SB II/00-223, Colonel-Kleinmann-Weg (SBII), 55099 Mainz, App. 20259
- Weickert**, Jesco, Dipl.-Päd., Pädagogisches Institut; Colonel-Kleinmann-Weg 2, 55128 Mainz, App. 22291
- Welter**, Nicole, Dipl.-Päd., Pädagogisches Institut; Raum SB II 04-641, Pädagogisches Institut, 55099 Mainz, App. 20309
- Wöbcke**, Manfred, Dr. phil., Dipl.-Psych., Dipl.-Päd., Realschullehrer, Pädagogisches Institut; Raum SB II 03-223, Pädagogisches Institut, 55099 Mainz, App. 22975

Lehrbeauftragte

- Baum**, Detlev, Prof. Dr., Pädagogisches Institut; Colonel-Kleinmann-Weg 2, 55128 Mainz, Tel. 0261 952 206 0

- Bender-Nickel**, Andrea, Dipl.-Päd., Dipl.-Psychogerontologin, Pädagogisches Institut;
Colonel-Kleinmann-Weg 2, 55128 Mainz, Tel. 06128 944329
- Benz**, Hubert, PD Dr. phil., Philosophisches Seminar (Privatdozent an der Universität Trier); Jakob-Welder-Weg 18, 55099 Mainz, App. 25667
- Bietz**, Wolfgang, Dr. phil., Philosophisches Seminar; Jakob-Welder-Weg 18, 55099 Mainz, App. 22388
- Böhm**, Maria, Dr. phil., Pädagogisches Institut; Elektronisches Medienzentrum (EMZ), 55128 Mainz,
Tel. 069 94413089
- Borzel**, Karl-Heinz, Pädagogisches Institut; Colonel-Kleinmann-Weg 2, 55128 Mainz, Tel. 06132 2216
- Choi**, Frauke, Dipl. Päd., Pädagogisches Institut; Raum 00-103, Forum 1, App. 25424
- Dick**, Oliver, Dipl.-Päd., Pädagogisches Institut; Colonel-Kleinmann-Weg 2, 55128 Mainz
- Endres**, Ute, Dipl.-Päd., Pädagogisches Institut; 55125 Mainz, Tel. 06131 59598
- Ermert**, J.-A., Dr. med., Kinder- und Jugendarzt, Pädagogisches Institut; Colonel-Kleinmann-Weg 2,
55128 Mainz, Tel. 06131 72999
- Feuerhelm**, Wolfgang, Dr. jur., Dipl.-Päd., Pädagogisches Institut; Colonel-Kleinmann-Weg 2,
55128 Mainz, Tel. 06131 24041 11
- Foerster**, Manfred J., Dr. phil., Pädagogisches Institut; Colonel-Kleinmann-Weg 2, 55128 Mainz,
Tel. 02743 3868
- Hafemann**, Helmut, Dipl.-Päd., Pädagogisches Institut; Colonel-Kleinmann-Weg 2, 55128 Mainz,
Tel. 0671 4 2229
- Hansen-Tolles**, Markus, Dipl.-Päd., Pädagogisches Institut; Colonel-Kleinmann-Weg 2, 55128 Mainz
- Hoffmann**, Burkhard, Studienrat, Philosophisches Seminar; Jakob-Welder-Weg 18, 55099 Mainz,
App. 22388
- Hölzel**, Sven, Dipl.Psych., Pädagogisches Institut; Colonel-Kleinmann-Weg 2, 55128 Mainz,
Tel. 06126 6183
- Keilmann**, Annerose, Univ.-Prof. Dr., Oberärztin, Pädagogisches Institut; Helmholtzweg, Gebäude 101,
55101 Mainz, Tel. 06131 17 21 89
- Kopper-Reifenberg**, Cornelia, apl. Prof., Dr. med., Pädagogisches Institut; 55131 Mainz,
Tel. 06131 52632
- Kost**, Manfred, Rechtsanwalt, Pädagogisches Institut; Colonel-Kleinmann-Weg 2, 55128 Mainz,
Tel. 06131 221272 3
- Kretschmer**, Ingo, Dr. phil., Dipl.-Psych., M.A., Pädagogisches Institut; Colonel-Kleinmann-Weg 2,
55128 Mainz, Tel. 06123 3349
- Kroker**, Eduard, Dr phil. Dr. jur. utr., Philosophisches Seminar; Jakob-Welder-Weg 18, 55099 Mainz,
App. 22388
- Krützfeld**, S., Philosophisches Seminar; Jakob-Welder-Weg 18, 55099 Mainz, App. 22388
- Kurz**, Eckard, Pädagogisches Institut; Colonel-Kleinmann-Weg 2, 55128 Mainz, Tel. 06139 6921
- Leder**, Horst, Dipl.-Mathematiker, VHS-Direktor, Pädagogisches Institut; Colonel-Kleinmann-Weg 2,
55128 Mainz, Tel. 06131 2625 110
- Lingenfelder**, Martina, Pädagogisches Institut; Colonel-Kleinmann-Weg 2, 55128 Mainz
- Magnus**, Kathleen D., Dr. phil., Philosophisches Seminar; Jakob-Welder-Weg 18, 55099 Mainz,
App. 22388
- Maul**, Bärbel, Dr. phil., M.A., Pädagogisches Institut; Colonel-Kleinmann-Weg 2, 55128 Mainz,
Tel. 06131 616233
- Mühl**, Martin, Dr. phil., Philosophisches Seminar; Jakob-Welder-Weg 18, 55099 Mainz, App. 22388
- Neubauer**, Franz, Dr. phil., Philosophisches Seminar; Raum SB II/05-657, Colonel Kleinmann-Weg 2,
55099 Mainz, App. 22660
- Panknin-Schappert**, Helke, Dr. phil., Philosophisches Seminar; Jakob-Welder-Weg 18, 55099 Mainz,
Tel. 06131 360632
- Rabanus**, Christian, Dr. phil., Philosophisches Seminar; Jakob-Welder-Weg 18, 55099 Mainz,
Tel. 06131 144771
- Rausch**, Christian, Dipl.- Päd., Pädagogisches Institut; Colonel-Kleinmann-Weg 2, 55128 Mainz,
Tel. 06131 504810
- Rech**, Andreas, Oberstudienrat, Pädagogisches Institut; Colonel-Kleinmann-Weg 2, 55128 Mainz,
Tel. 0611 9410356

Schlechtriemen, Petra, Dipl. - Päd., Pädagogisches Institut; Colonel-Kleinmann-Weg 2, 55128 Mainz, Tel. 06131 926863

Schwitzgebel, Gottfried, Dr. phil., Philosophisches Seminar; Jakob-Welder-Weg 18, 55099 Mainz, App. 22388; Forum Philosophie & Wirtschaft e.V., Geschäftsführer, Tel. 06131-632058, Fax. 06131-632057

Seitz, Willi, Univ.-Prof. Dr., Pädagogisches Institut; Colonel-Kleinmann-Weg 2, 55128 Mainz

Steinfeld, Patricia, Dr. phil., Philosophisches Seminar; Jakob-Welder-Weg 18, 55099 Mainz, App. 25667

Stumpf, Fritz, Sonderschullehrer, Pädagogisches Institut; Colonel-Kleinmann-Weg 2, 55128 Mainz, Tel. 06731 41342

Tönges, Hans-Josef, Dipl. - Päd., Pädagogisches Institut; Colonel-Kleinmann-Weg 2, 55128 Mainz, Tel. 0671 8961420

Trettin, Käthe, Dr. phil., Philosophisches Seminar; Jakob-Welder-Weg 18, 55099 Mainz, App. 22388

Würkert, Barbara, Dipl.-Psych., Pädagogisches Institut; Colonel-Kleinmann-Weg 2, 55128 Mainz, Tel. 06132 3112

Gastdozentinnen/dozenten

Walde, Bettina, Dr. phil., Philosophisches Seminar; Raum 356, Max-Planck-Institut für Psychologische Forschung, Kognition und Handlung, Amalienstr. 33, 80799 München, Tel. 089 38602 356

Wissenschaftliche Einrichtungen und Betriebseinheiten

Philosophisches Seminar

Jakob-Welder-Weg 18, 55099 Mainz, Tel. 06131-39-2 23 88/2 56 67, Fax. 06131-39-2 51 41, E-Mail: conrath@mail.uni-mainz.de

Information für Studierende: <http://www.philosophie.uni-mainz.de>

Einführungsveranstaltungen für Studienanfänger, Fach- und Hochschulortwechsler:

Philosophie: Donnerstag, 24. Oktober 2002, 11-13 Uhr, P 11; Integriertes Studienprogramm

Magister/Maitrise: Donnerstag, 24. Oktober 2002, 15-17 Uhr, P 11

Studienfachberatung: in der Studieneinführungswoche: s. Aushang, die genauen Zeiten können im Sekretariat (Tel. 39-22388) erfragt werden. In der Vorlesungszeit: Dr. L. Baumann, Di 10-12 Uhr u.n.V. P Zi 00-932 [lutz.baumann@uni-mainz.de]. In der vorlesungsfreien Zeit: s. Aushang, die genauen Zeiten sind im Sekretariat (Tel. 39-22388) zu erfragen.

Vertrauensdozent für ausländische Studierende: Dr. phil. Lutz Baumann, Jakob-Welderweg 18, PR 00-932, Tel. 39-22792, Sprechst. i.d. Vorlesungszeit Di 10-12 Uhr u.n.V., i.d. vorlesungsfreien Zeit gemäß Aushang u.n.V.

Kommentar zu den Lehrveranstaltungen: Der Fachschaftsrat Philosophie gibt ein kommentiertes Verzeichnis aller Lehrveranstaltungen heraus. Erhältlich voraussichtlich gegen Ende des Semesters in der Bibliothek des Philosophischen Seminars sowie in den Sekretariaten P Zi 00-924/00-926

Philosophisches Seminar

Geschäftsführende Leiterin: Univ.-Prof. Dr. phil. Brendel, Elke, App. 22527

Geschäftsführung und Institutsverwaltung: Dr. phil. Baumann, Lutz, Ak. Dir., App. 22792

Sekretariat: Conrath, Ulrike, Raum 00-924, App. 22388

Bedienstete der Universität

Universitätsprofessorinnen/-professoren: Univ.-Prof. Dr. phil. Brendel, Elke, Raum 00-507, App. 22527; Univ.-Prof. Dr. phil. Brüning, Walter, (pens.), App. 22388; Univ.-Prof. Dr. phil. Cesana, Andreas, Raum 05-555, App. 22141 22660; Univ.-Prof. Dr. phil. Dreyer, Mechthild, Raum 00-523, App. 22264; Univ.-Prof. Dr. phil. Eichler, Klaus-Dieter, Raum 00-506, App. 22789; Univ.-Prof. Dr. phil. Funke, Gerhard,

(em.), Raum 00-912, App. 22388; Univ.-Prof. Dr. phil. Gerlach, Hans-Martin, Raum 00-914, App. 22544; Univ.-Prof. Dr. phil. Grätzel, Stephan, Raum 00-922, App. 25668; Univ.-Prof. Dr. phil. Holzamer, Karl, (em.), Intendant des Zweiten Deutschen Fernsehens a.D., Raum 00-912, App. 22388; Univ.-Prof. Dr. phil. Dr. h.c. Kopper, Joachim, (em.), Raum 00-912, App. 22790; Univ.-Prof. Dr. phil. Metzinger, Thomas, Raum 00-515, App. 23279; Univ.-Prof. Dr. phil. Reiter, Josef, (pens.), Raum 00-523, App. 22925; Univ.-Prof. Dr. phil. Seebohm, Thomas M., (pens.), App. 22388; Univ.-Prof. Dr. phil. Sprengard, Karl Anton, (pens.), Raum 00-912, App. 22790; Univ.-Prof. Dr. Wissler, Richard, (pens.), Raum 00-912, App. 22790; Univ.-Prof. Dr. Zimmermann, Jörg, Raum 140, App. 30006

Hochschuldozentinnen/-dozenten: Dr. phil. habil. Joisten, Karen, Raum 00-514, App. 22791; Dr. phil. habil. Rauscher, Josef, Raum 00-514, App. 22791

Wiss. Mitarbeiterinnen/Mitarbeiter: Dr. phil. Baumann, Lutz, Ak. Dir., Raum 00-932, App. 22792; Hütig, Andreas, M.A., Raum 00-916, App. 25666; Immel, Oliver, M.A., Raum 00-916, App. 25666; Mechtenberg, Lydia, M.A., Raum 00-508, App. 22788; Dr. phil. Natterer, Paul, Raum SB II/00-231, App. 25523; Pfützner, Christiane, M.A., Raum 00-936, App. 24422 23852; Ruffing, Margit, Ak. Rat, Raum SB II 00-231, App. 25523; Dr. phil. Solies, Dirk, Raum 00-918, App. 24301; Vollet, Matthias, M.A., Raum SB II/00-223, App. 20259

Nichtwiss. Mitarbeiterinnen/Mitarbeiter: Meisinger, Sylvia, M.A., Raum 00-818, App. 25403; Schwab, Patricia, M.A., Raum SB II/00-233, App. 22793

Privatdozenten: PD Dr. phil. habil. Kossler, Matthias, App. 20259; PD Dr. phil. Patt, Walter, App. 22388; PD Dr. phil., Dipl.-Theol. Piller, Gereon, M.A., App. 22388; PD Dr. rer. nat. Dr. phil. Zecher, Reinhard, App. 25667

Lehrbeauftragte: PD Dr. phil. Benz, Hubert, App. 25667; Dr. phil. Bietz, Wolfgang, App. 22388; Dr. phil. Dr. jur. utr. Kroker, Eduard, App. 22388; Dr. phil. Mühl, Martin, App. 22388; Dr. phil. Neubauer, Franz, App. 22660; Dr. phil. Panknin-Schappert, Helke, Tel. 06131 360632; Dr. phil. Rabanus, Christian, Tel. 06131 144771; Dr. phil. Schwitzgebel, Gottfried, App. 22388; Dr. phil. Steinfeld, Patricia, App. 25667

Kant-Forschungsstelle

Colonel Kleinmann-Weg-2, 55099 Mainz, Tel. 06131-39-2 27 93, Fax. 06131-39-2 55 93,
E-Mail: kant@mail.uni-mainz.de

Geschäftsführender Leiter: Univ.-Prof. Dr. phil. Gerlach, Hans-Martin, App. 2 27 93

Sekretariat: Schwab, Patricia, SB II 00-233, Tel. 39-22793, Fax. 25593

Bedienstete der Universität

Universitätsprofessorinnen/-professoren: Univ.-Prof. Dr. phil. Gerlach, Hans-Martin, App. 2 27 93

Wiss. Mitarbeiterinnen/Mitarbeiter: Dr. phil. Natterer, Paul, Raum SB II/00-231, App. 25523; Ruffing, Margit, Ak. Rat, Raum 00-231, App. 25523

Nichtwiss. Mitarbeiterinnen/Mitarbeiter: Schwab, Patricia, M.A., Raum SB II/00-233, App. 22793

Schopenhauer-Gesellschaft

Colonel Kleinmann-Weg 2, 55099 Mainz, Tel. 06131-39-20259, Fax. 06131-39-25593,
E-Mail: kossler@mail.uni-mainz.de

Leiter: PD Dr. phil. habil. Kossler, Matthias, Raum SB II/00-231, App. 20259

Bedienstete der Universität

Deutsch-Französisches Zentrum für Blondelforschung

Jakob-Welder-Weg 18, 55128 Mainz

Geschäftsführender Leiter: Univ.-Prof. Dr. phil. Reiter, Josef, (pens.), App. 22925

Dijonbüro

Jakob-Welder-Weg 18, 55099 Mainz, Tel. 06131-39-2 44 22/2 38 52, Fax. 06131-39-2 45 81,

E-Mail: dijon@mail.uni-mainz.de, socrates@mail.uni-mainz.de

Partnerschaftsbeauftragter für die Universität de Bourgogne, Dijon: Dr. phil. Baumann, Lutz, Ak. Dir., App. 22792

Geschäftsführung: Dr. phil. Baumann, Lutz, Ak. Dir., App. 22792

Wiss. Mitarbeiterinnen/Mitarbeiter: Dr. phil. Baumann, Lutz, Raum 00-932, App. 2 27 92

Sprechstunden Integriertes Studienprogramm „Magister-Staatsexamen/Maitrise“: Mo 15-16 Uhr, Di 16-17 Uhr, Mi 11-13 Uhr, Do 14-16 Uhr

Sprechstunden Sokrates-Programm mit den Universitäten Dijon (alle Fächer), Bologna, Neapel, Pisa, Genua, Valencia, Lausanne (Geisteswissenschaften): Mi 14-15 Uhr

Bibliothek Philosophie

Jakob-Welder-Weg 18, 55128 Mainz, Tel. 06131-39-2 54 03

Geschäftsführende Leiterin: Univ.-Prof. Dr. phil. Brendel, Elke, App. 22527

Nichtwiss. Mitarbeiterinnen/Mitarbeiter: Meisinger, Sylvia, M.A., Raum 00-818, App. 25403; Meisinger, Sylvia, Raum 00-818, App. 2 5403

Öffnungszeiten: Mo-Do 8-20, Fr 8-19 (Präsenzbibliothek)

Fachschaft Philosophie

Jakob-Welder-Weg 18, 55128 Mainz, Tel. 06131-39-2 21 71

Nichtbed. Lehrkräfte und Lehrbeauftragte

Pädagogisches Institut

Colonel-Kleinmann-Weg 2, 55099 Mainz, Tel. 06131-39-2 25 88, Fax. 06131-39-2 59 95

Geschäftsführender Leiter: Univ.-Prof. Dr. phil. Hamburger, Franz, M.A., Raum SB II 03-242, App. 22918

Kollegiale Leitung: Univ.-Prof. Dr. phil. Hamburger, Franz, M.A., Raum SB II 03-242, App. 22918; Univ.-Prof. Dr. Heinemann, Evelyn, Raum SB 03-453, App. 24637; Univ.-Prof. Dr. phil. Hufnagel, Erwin, M.A., Raum SB II 03-241, App. 22974; Univ.-Prof. Dr. phil. Kolbe, Fritz-Ulrich, Raum SB II 03-143, App. 33716; Univ.-Prof. Dr. theol. et phil. Meueler, Erhard, Raum SB II 03-341, App. 23245; Dr. phil. Badawia, Tarek, M.A., Raum SB II 04-631, App. 20082; Dr. phil. Heck, Gerhard, Ak. Dir., Raum SB II 03-342, App. 20076; Dr. phil. Luckas, Helga, Raum SB II 03-535, App. 22916; Univ.-Prof. Dr. Garz, Detlef, Raum SB II 04-653-655, App. 20084

Institutssekretariat: Hamann, Monika, Raum SB II 03-452, App. 22588

Arbeitsgruppen - Geschäftszimmer: Jordan, Brigitte, Raum 03-445, App. 24637; Lauenroth, Karin, Raum SB II 03-231, App. 22918; Schäfer, Lieselotte, Raum SB II 04-653, Tel. 01631 39 22143; Schüpferling, Marliese, Raum SB II 03-241, App. 22974

Bedienstete der Universität

Universitätsprofessorinnen/-professoren: Univ.-Prof. Dr. phil. Bürmann, Jörg, Raum SB II 02-156; Univ.-Prof. Dr. Garz, Detlef, Raum SB II 04-653-655, App. 20084; Univ.-Prof. Dr. phil. Hamburger, Franz, M.A., Raum SB II 03-242, App. 22918; Univ.-Prof. Dr. Heinemann, Evelyn, Raum SB 03-453, App. 24637; Prof. Dr. Hettwer, Hubertus, (pensioniert); Univ.-Prof. Dr. phil. Hufnagel, Erwin, M.A., Raum SB II 03-241, App. 22974; Univ.-Prof. Dr. phil. Kolbe, Fritz-Ulrich, Raum SB II 03-143, App. 33716; Univ.-Prof. Dr. phil. Kron, F.W., em., Raum SB II 04-651, App. 22143; Univ.-Prof. Dr. theol. et phil. Meueler, Erhard, Raum SB II 03-341, App. 23245; Univ.-Prof. Dr. phil. Velthaus, Gerhard, em., Raum SB II 03-452, App. 22588

Habilitierte: Dr. phil. habil. Ullrich, Heiner, Akad. Dir., Raum SB II 03-454, App. 25546

Hochschuldozentinnen/-dozenten: Dr. phil. habil. Höffer-Mehlmer, Markus, Dipl.soz.päd. (FH),

Raum SB II 03-343, App. 22291

Wiss. Assistentinnen/Assistenten: Dr. Stelmaszyk, Bernhard, Raum SB II 03-151, App. 24811

Wiss. Mitarbeiterinnen/Mitarbeiter: Dr. phil. Badawia, Tarek, M.A., Raum SB II 04-631, App. 20082; Dr. phil. Borst, Eva, Raum SB II 03-323, App. 22973; Ebel, Axel, Rüdiger, M.A., Raum SB II-04-623, App. 22252; Edlich, Günter, Ak. Dir., Raum SB II 02-153, App. 25994; Goeke, Stephanie, Dipl.-Päd., Raum SB II 03-443, App. 24636; Dr. phil. Heck, Gerhard, Ak. Dir., Raum SB II 03-342, App. 20076; Dr. Hecklau-Seibert, Sabine, Raum SB II 03-443, App. 24636; Heuer, Bernhard, M. A., Dipl.-Soz., Ltd. Ak. Dir., Raum SB II 03-333, 05-333, App. 22976, 224080; Dr. phil. Hummrich, Merle, Raum SB II 03-535, App. 20868; Idel, Till-Sebastian, Dipl.-Päd., Raum SB II 03-331, App. 25993; Dr. phil. Kamp, Martin, Raum SB II 04-633, App. 23841; Kunze, Katharina, Raum SB II 03-131, App. 20726; Dr. phil. Luckas, Helga, Raum SB II 03-535, App. 22916; Maier, Roland, Ak. Dir.; Dr. phil. Renda, Ernst-Georg, Dipl.-Päd., Ak. Dir., Raum SB II 03-222, App. 23813; Roggensack, Claudia, Dipl.-Päd., Raum SB II 04-643, App. 20305; Dr. phil. Ruppert, Matthias, Raum SB II 03 - 321, App. 20077; Dr. rer. soc. Sander, Günther, Dipl.-Päd., Raum SB II 03-431, App. 23249; Schmelcher, Svenja, M.A., App. 22291; Dipl.-Päd. Weickert, Jesco, App. 22291; Welter, Nicole, Dipl.-Päd., Raum SB II 04-641, App. 20309; Dr. phil. Wöbcke, Manfred, Dipl.-Psych., Dipl.-Päd., Realschullehrer, Raum SB II 03-223, App. 22975

Nichtwiss. Mitarbeiterinnen/Mitarbeiter: Appel, Rosaria, Raum SB II 03-313, App. 22917; Hamann, Monika, Raum SB II 03-452, App. 22588; Jordan, Brigitte, Raum 03-445, App. 24637; Lauenroth, Karin, Raum SB II 03-231, App. 22918; Schäfer, Lieselotte, Raum SB II 04-653, Tel. 01631 39 22143; Schüpferling, Marliese, Raum SB II 03-241, App. 22974; Stöckemann, Volker, Raum SB II 00-341, App. 23851

Nichtbed. Lehrkräfte und Lehrbeauftragte

Privatdozentinnen/-dozenten: PD Dr. Beck, Christian, Dipl.-Päd.

Lehrbeauftragte: Prof. Dr. Baum, Detlev, Tel. 0261 952 206 0; Bender-Nickel, Andrea, Dipl.-Päd., Dipl.-Psychogerontologin, Tel. 06128 944329; Dr. phil. Böhm, Maria, Elektronisches Medienzentrum (EMZ), 55128 Mainz, Tel. 069 94413089; Borzel, Karl-Heinz, Tel. 06132 2216; Choi, Frauke, Dipl. Päd., Forum 1, App. 25424; Dipl.-Päd. Dick, Oliver; Endres, Ute, Dipl.-Päd., 55125 Mainz, Tel. 06131 59598; Dr. med. Ermert, J.-A., Kinder- und Jugendarzt, Tel. 06131 72999; Dr. jur. Feuerhelm, Wolfgang, Dipl.-Päd., Tel. 06131 24041 11; Dr. phil. Foerster, Manfred J., Tel. 02743 3868; Hafemann, Helmut, Dipl.-Päd., Tel. 0671 4 2229; Hansen-Tolles, Markus, Dipl.-Päd.; Hölzel, Sven, Dipl.Psych., Tel. 06126 6183; Univ.-Prof. Dr. Keilmann, Annerose, Oberärztin, Helmholtzweg, Gebäude 101, 55101 Mainz, Tel. 06131 17 21 89; apl. Prof. Kopper-Reifenberg, Cornelia, Dr. med., 55131 Mainz, Tel. 06131 52632; Kost, Manfred, Rechtsanwalt, Tel. 06131 221272 3; Dr. phil. Kretschmer, Ingo, Dipl.-Psych., M.A., Tel. 06123 3349; Kurz, Eckard, Tel. 06139 6921; Leder, Horst, Dipl.-Mathematiker, VHS-Direktor, Tel. 06131 2625 110; Lingenfelder, Martina; Dr. phil. Maul, Bärbel, M.A., Tel. 06131 616233; Dipl.- Päd. Rausch, Christian, Tel. 06131 504810; Rech, Andreas, Oberstudienrat, Tel. 0611 9410356; Schlechtriemen, Petra, Dipl. - Päd., Tel. 06131 926863; Univ.-Prof. Dr. Seitz, Willi; Stumpf, Fritz, Sonderschullehrer, Tel. 06731 41342; Tönges, Hans-Josef, Dipl. - Päd., Tel. 0671 8961420; Würkert, Barbara, Dipl.-Psych., Tel. 06132 3112

Pädagogisches Institut

Colonel-Kleinmann-Weg 2, 55128 Mainz, Tel. 06131-39-22588, Fax. 06131-39-25995

Postanschrift: Pädagogisches Institut, FB 11 Philosophie / Pädagogik, Johannes Gutenberg-Universität, 55099 Mainz

Diplom-Prüfungsamt: Dr. phil. Ruppert, Matthias, Raum SB II 03 - 321, App. 20077

Prüfungsausschuss für Magister und Promotion: s. Prüfungsausschuss Philosophie

Akademische Zusatzqualifikation „Europäische Migration“: Univ.-Prof. Dr. phil. Hamburger, Franz, M.A., App. 22918

Studienfachberatung in der Vorlesungsfreien Zeit

Diplomstudiengang Erziehungswissenschaft: Dr. phil. Ruppert, Matthias, App. 20077

Studiengang Lehramt an Gymnasien: Edlich, Günter, Ak. Dir., App. 2 59 94 2 38 94; Dr. phil. Heck,

Gerhard, Ak. Dir., App. 20076; Heuer, Bernhard, M. A., Dipl.-Soz., Ltd. Ak. Dir., App. 22976, 224080;
 Dr. phil. Renda, Ernst-Georg, Dipl.-Päd., Ak. Dir., App. 23813
 Andere Studiengänge und Pädagogik als Nebenfach: Ebel, Axel, Rüdiger, M.A., App. 22252
 Studienrichtung Sozialpädagogik und Sozialarbeit: : Dr. rer. soc. Sander, Günther, Dipl.-Päd., App. 23249;
 Dr. phil. Wöbcke, Manfred, Dipl.-Psych., Dipl.-Päd., Realschullehrer, App. 22975
 Studienrichtung Erwachsenenbildung: Dr. phil. Heck, Gerhard, Ak. Dir., App. 20076
 Studienrichtung Sonderpädagogik: Dr. Hecklau-Seibert, Sabine, App. 24636; Roggensack, Claudia,
 Dipl.-Päd., App. 20305
 Interdisziplinärer Studienschwerpunkt Europäische Migration: Dr. rer. soc. Sander, Günther, Dipl.-Päd.,
 App. 23249
Praktikumsberatung für Studierende im Diplomstudiengang Pädagogik: *Leitung*: Dr.phil.
 Sabine Hecklau-Seibert; Mitarbeiter: Susanne Haffner, Carmen Stork; Sprechzeiten s. Aushang, SB II
 03-435, Tel.: 39-20078
ERASMUS-Beratung: *Leitung*: Dr.rer.soc. Günther Sander; Mitarbeiter: Susanne Haffner, Anna
 Kyriapopoulos; Sprechzeiten s. Aushang, SB II 03-435, Tel.: 39-435
Vertrauensdozent für ausländische Studierende: N.N.
Lernzentrum: Dr. phil. habil. Ullrich, Heiner, Akad. Dir., Raum SB II 03-454, App. 25546

Koordinationsstelle für die Organisation und wiss. Begleitung der Seminare zum Schulpraktikum

Colonel-Kleinmann-Weg 2 (SB II 03-333), 55128 Mainz, Tel. 06131-39-22976,
 Fax. 06131-3926035 oder 06131-3925995, E-Mail: kospra@mail.uni-mainz.de
Leitung: Heuer, Bernhard, M. A., Dipl.-Soz., Ltd. Ak. Dir., Pädagogisches Institut, 55099 Mainz,
 App. 22976, 224080
Sprechzeiten: Mo 11.30-13.30, SB II 03-333, Mo 14-16, SB II 05-333, Mi 12-13, SB II 03-333, Do 12-14
 SB II 03-333
Lehrveranstaltungen: Borzel, Karl-Heinz, Tel. 06132 2216; Edlich, Günter, Ak. Dir., App. 25994;
 Dr. phil. Heck, Gerhard, Ak. Dir., App. 20076; Heuer, Bernhard, M. A., Dipl.-Soz., Ltd. Ak. Dir.,
 App. 22976, 224080; Kurz, Eckard, Tel. 06139 6921

Bibliothek Pädagogik

Colonel-Kleinmann-Weg 2, 55128 Mainz, Tel. 06131-39-2 37 97
Leitung: Dr.phil.,Dipl.-Päd., Ak.Dir. Renda, Ernst.-Georg, Raum SB II 03-233;
 Diplom-Bibliothekar Stöckemann, Volker, Raum 00-341, App. 23851

Fachschaft Pädagogik

Colonel-Kleinmann-Weg 2, 55128 Mainz, Tel. 06131-39-2 59 94/2 38 94, Fax. 06131-39-2 38 93
Ansprechpartner: in Raum: SB II 03-213

Abt. Hochschuldidaktik

Colonel-Kleinmann-Weg 2, 55128 Mainz, Tel. 06131-39-2 59 94/2 38 94, Fax. 06131-39-2 38 93

Bedienstete der Universität

Universitätsprofessorinnen/-professoren: Univ.-Prof. Dr. Bürmann, Jörg, Raum SBII 02-153/156,
 App. 2 22616 25416

Wiss. Mitarbeiterinnen/Mitarbeiter: Edlich, Günter, Ak. Dir., App. 2 59 94 2 38 94

Nichtbed. Lehrkräfte und Lehrbeauftragte

Fachbereich 11 - Philosophie und Pädagogik

Philosophie

Vorlesungen

Grundlagen der traditionellen und modernen Logik Vorlesung; 2 SWS; Di, 11:15 - 12:45, P 5	Brendel E.
Grundlegungen der Ethik - eine Übersicht Vorlesung; 2 SWS; Di, 16:15 - 17:45, P 13	Rauscher J.
Grenzen des Lebens, Geburt und Tod in der neueren Philosophie Vorlesung; 1 SWS; Di, 10:15 - 11:00, P 4	Grätzel S.
Grundfragen der Hermeneutik Vorlesung; 1 SWS; Do, 12:15 - 13:00, P 10	Dreyer M.
Philosophie des Geistes I: Das Problem des phänomenalen Bewusstseins Vorlesung; 2 SWS; Di, 16:15 - 17:45, P 3	Metzinger Th.
Philosophische Anthropologie im Spiegel der Klassiker neueren Denkens Vorlesung; 1 SWS; Mi, 14:15 - 15:00, P 5	Sprengard K.A.
Einführung in die Genetische Phänomenologie Vorlesung; 2 SWS; Fr, 18:15 - 19:45, P 108	N.N.
Erkenntnistheorie und Wissenschaftslehre Vorlesung; 2 SWS; Mi, 10:15 - 11:45, P 11	Dreyer M.
Sportphilosophie Vorlesung; 1 SWS; Mi, 10:15 - 11:00, Raum n.V.	Joisten K.
Tutorium zur Vorlesung Vorlesung; 1 SWS; Di, 11:15 - 12:00, Raum n.V.	Joisten K.
Einführung in die Geschichte der Metaphysik Vorlesung; 2 SWS; Mo, 16:30 - 18:00, P 7	Patt W.
Die Vorsokratiker Vorlesung; 2 SWS; Mo, 15:30 - 17:00, P 4	Eichler K.-D.
Philosophie der Romantik Vorlesung; 2 SWS; Mi, 16:15 - 17:45, P 10	Gerlach H.-M.
Philosophie und Ästhetik des Surrealismus Vorlesung; 2 SWS; Mo, 14:15 - 15:45, Raum n.V.; Medienhaus, Wallstr. 11, Hörsaal	Zimmermann J.

Einführungsübungen

Einführung in das Studium der Philosophie Übung; 2 SWS; Mo, 9:30 - 11:00, P 104	Panknin-Schappert H.
Einführung in das Studium der Philosophie Übung; 2 SWS; Do, 14:30 - 16:00, P 109 a	Ruffing M.

Lektüreübungen an fremdsprachigen Texten

William James: Pragmatism Übung; 2 SWS; Do, 13:30 - 15:00, P 108	Brendel E.
Philosophie anhand klassischer lateinischer Texte Übung; 2 SWS; Do, 16:30 - 18:00, P 107	Bietz W.
Bergson: Introduction à a métaphysique Übung; 2 SWS; Mo, 17:00 - 18:30, P 101	Vollet M.

Fachdidaktik

Einführung in die Didaktik der Philosophie (Philosophie- und Ethikunterricht); Übung; 2 SWS; Blockseminar, erstes Treffen: Fr 8.11.2002, 15s.t.-16, P 201; Zeit/Ort n.V. Hoffmann B.
Krützfeld S.

Proseminare

Willensfreiheit II Walde B.
Proseminar; 2 SWS; Blockseminar; Termin für die Vorbesprechung wird noch bekanntgegeben

Einführung in die Sprachphilosophie Walde B.
Proseminar; 2 SWS; Blockseminar; Termin für die Vorbesprechung wird noch bekanntgegeben

Die Konzeption des epistemischen Subjekts von Descartes bis Kant Mechtenberg L.
Proseminar; 2 SWS; Mi, 14:30 - 16:00, P 109 a

Naturbegriff im 18. und 19. Jahrhundert Steinfeld P.
Proseminar; 2 SWS; Di, 11:30 - 13:00, SB II 03-134

Proseminar zur Vorlesung „Grundlagen der traditionellen und modernen Logik“; Proseminar; 2 SWS; Mi, 16:00 - 17:30, P 103 Brendel E.

Telenomie, Teleologie, Zufall und Notwendigkeit - Der Zweckbegriff bei Aristotels, Kant und in den Naturwissenschaften; Proseminar; 2 SWS; Do, 13:15 - 14:45, P 3 Zecher R.

Was ist ein kategorischer Imperativ? Ruffing M.
Proseminar; 2 SWS; Di, 10:00 - 11:30, P 204

Das Böse(?) Dreyer M.
Proseminar; 2 SWS; Di, 16:30 - 18:00, P 110

Einführung in die Philosophie des Buddhismus Kroker E.
Proseminar; 2 SWS; Fr, 14:00 - 15:30, P 10

Glück und Sinn des Lebens Eichler K.-D.
Proseminar; 2 SWS; Mo, 18:15 - 19:45, P 106

Thomas von Aquin, Vom Ziel des menschlichen Lebens Benz H.
Proseminar; 2 SWS; Mo, 14:30 - 16:00, P 13

Cartesische Moral Vollet M.
Proseminar; 2 SWS; Di, 16:30 - 18:00, P 7

Spinoza: die Ethik Solies D.
Proseminar; 2 SWS; Do, 10:15 - 11:45, P 106

Leibniz, Monadologie (am zweisprachigen Text) Baumann L.
Proseminar; 2 SWS; Di, 8:30 - 10:00, P 12

Vernunft und Geschichte / Geschichtsphilosophie der Aufklärung am Beispiel Lessings und Kants; Proseminar; 2 SWS; Di, 17:15 - 18:45, P 104 Gerlach H.-M.

Kant, Die Religion innerhalb der Grenzen der bloßen Vernunft Baumann L.
Proseminar; 2 SWS; Do, 8:30 - 10:00, P 15

Schönheit, Freiheit, Humanität: Schillers Briefe über die ästhetische Erziehung; Proseminar; 2 SWS; Di, 12:15 - 13:45, P 206 Hütig A.

Das Geschichtsbild von Marx und Engels als Einführung in den Marxismus Neubauer F.
Proseminar; 2 SWS; Mo, 14:15 - 15:45, P 15

Der Einzelne und die Gemeinschaft: Kierkegaard, Feuerbach, Buber Schwitzgebel G.
Proseminar; 2 SWS; Mi, 17:30 - 19:00, P 103

Texte zur modernen Sozialtheorie Mühl M.
Proseminar; 2 SWS; Di, 16:15 - 17:45, P 103

Phänomenologie in Frankreich Proseminar; 2 SWS; Fr, 11:30 - 13:00, P 7	Joisten K.
Jean-Paul Sartre: Das Sein und das Nichts Proseminar; 2 SWS; Mi, 12:15 - 13:45, P 208	Immel O.
Jan Patocka: Ketzerische Essais zur Philosophie der Geschichte Proseminar; 2 SWS; Mo, 18:15 - 19:45, P 206	Rabanus Ch.
Theorie und Geschichte der Photographie.II: Von den fünfziger Jahren bis zur Gegenwart; Proseminar; 2 SWS; Do, 14:15 - 15:45, Raum n.V.	Zimmermann J.
Positionen der Gegenwartskunst in Verbindung mit aktuellen Ausstellungen Proseminar; 2 SWS; Fr, 14:15 - 17:45 (14tägl.), Sem. 1; FB 24 - Sem. 1 - Seminarraum	Zimmermann J.
Grundfragen der amerikanischen feministischen Philosophie Proseminar; 2 SWS; Blockseminar; Z. u. O. n. V.	Magnus K.D.
Was ist Gender? Eine philosophische Einführung in ontologische, semantische und normative Problemstellungen der feministischen Theorie; Proseminar; 2 SWS; Mi, 14:15 - 16:00, Raum n.V.; Ort wird noch bekanntgegeben	Trettin K.
Hauptseminare	
Gaston Bachelard: Der Raum Hauptseminar; 2 SWS; Mi, 16:30 - 18:00, P 207	Kopper J.
Scholastische Anthropologie - im Ausgang von Thomas von Aquin Hauptseminar; 2 SWS; Mo, 15:00 - 17:00 (14tägl.), P 109 a	Piller G.
Argumentationsanalyse: aktuelle Kontroversen in der Medizinethik Hauptseminar; 2 SWS; Mo, 11:15 - 12:45, Raum n.V.	Cesana A. Rauscher J.
Antike und neuzeitliche Gnosis Hauptseminar; 2 SWS; Do, 15:00 - 16:30, P 15	Grätzel S.
Arbeit und Handlung (Aristoteles, Hegel, Marx) Hauptseminar; 2 SWS; Di, 18:00 - 19:30, P 12	Eichler K.-D.
Philosophie des Geistes I: Das Problem des phänomenalen Bewusstseins Hauptseminar; 2 SWS; Di, 18:15 - 19:45, P 15	Metzinger Th.
Bioethik - Grundprobleme und Perspektiven Hauptseminar; 2 SWS; Do, 18:15 - 19:45, P 12	Rauscher J. Hütig A.
Cicero: Über das höchste Gut.... Hauptseminar; 2 SWS; Di, 8:30 - 10:00, P 102	Eichler K.-D.
Aristotelespoetik und Genreproblematik im Film Hauptseminar; 2 SWS; Do, 8:30 - 10:00, P 12	Kiefer B. Rauscher J.
Dialog zwischen den Religionen am Beispiel der Religionsgespräche des Mittelalters; Hauptseminar; 2 SWS; Mi, 16:15 - 17:45, P 108	Dreyer M.
Fichte: Anweisung zum seligen Leben Hauptseminar; 2 SWS; Do, 11:15 - 12:45, PR 00-518	Grätzel S.
Geschichte - Philosophie - Religion / Texte der Philosophie der Romantik Hauptseminar; 2 SWS; Mi, 10:00 - 11:30, P 12	Gerlach H.-M.
Max Scheler, Die Stellung des Menschen im Kosmos - N. Hartmann Hauptseminar; 2 SWS; Mi, 14:30 - 16:00, P 103	Sprengard K.A.
Prinzip Ready Made. Marcel Duchamp und die konzeptuelle Kunst Hauptseminar; 2 SWS; Mo, 16:15 - 17:45, Sem. 1; FB 24, Sem. 1 - Seminarraum	Zimmermann J.

Oberseminare

Philosophische und literarische Moderne
Oberseminar; 2 SWS; Di, 18:00 - 19:30, P 108

Grätzel S.
Fritz H.
Riedel W.

Geschichte und Kultur zwischen Achsenzeit und Kampf der Kulturen!?
Oberseminar; 2 SWS; Do, 10:15 - 11:45, Hs VI; RW II (alt), Welderweg 4

Gerlach H.-M.

Wissenschaftstheoretische Aspekte der Kognitionswissenschaft
Oberseminar; 4 SWS; Blockseminar, Z. u. O. werden noch bekanntgegeben

Brendel E.
Metzinger Th.

Hegel: Wissenschaft und Logik II
Oberseminar; 2 SWS; Mi, 16:15 - 17:45, P 109 a

Kossler M.

Kolloquien

Philosophie des Mittelalters. Disziplinenpluralismus und Methodenmonismus
im 12. Jahrhundert; Kolloquium; 1 SWS; Z. u. O. n. V.

Dreyer M.
Riedel-Spangenberg I.

Gemeinsames Doktorandenkolloquium
Kolloquium; 3 SWS; Mo, 18:00 - 19:30, P 104

Gerlach H.-M.
Grätzel S.

Doktorandenkolloquium
Kolloquium; 3 SWS; Z. u. O. n. V.

Spengard K.A.

Kolloquium zur Vorlesung
Kolloquium; 2 SWS; (in Verbindung mit Vorlesung als Proseminar);
Blockseminar, Z. u. O. n. V.

Grätzel S.

Pädagogik**Informationen für Studierende**

<http://www.uni-mainz.de/FB/Paedagogik/>

Studienfächer und -abschlussmöglichkeiten sowie Studien-, Prüfungs- und Promotionsordnung

-Diplom (Dipl.-Päd.)

Die Ordnung für die Diplomprüfung in Erziehungswissenschaft an der Johannes Gutenberg-Universität ist am Pädagogischen Institut erhältlich.

-Magister Artium (M.A.)

Die Ordnungen der Fachbereiche 11-16 und 23 für die Zwischenprüfung und die Magisterprüfung sind im Dekanat erhältlich.

-Erste Staatsprüfung für das Lehramt an Gymnasien (Erziehungswissenschaftliches Begleitstudium)

Die Landesverordnung über die Erste Staatsprüfung für das Lehramt an Gymnasien ist im Buchhandel erhältlich und im Dekanat einsehbar (Kopiervorlage).

-Promotion (Dr.phil.)

Die Promotionsordnung der Fachbereiche 11-16 und 23 ist im Dekanat erhältlich.

-Akademische Zusatzqualifikationen

„Europäische Migration“

Die Studien- und Prüfungsordnung ist bei Dr. G. Sander (Geschäftsführung) erhältlich.

Kommentar zu den Lehrveranstaltungen

Das Pädagogische Institut gibt ein kommentiertes Vorlesungsverzeichnis heraus. Erhältlich voraussichtlich gegen Ende des Semesters in der Institutsbibliothek, Schutzgebühr 1 Euro.

Einführungsveranstaltungen für Studienanfänger, Fach- und Hochschulortwechsler

Lehramtsstudium (Gymnasium) einschließlich Erziehungswissenschaftliches
Begleitstudium, Informationen über die neue Prüfungsordnung; LV; Mi,
16:00 - 18:00, P 1; einmalige Veranstaltung: Mittwoch 23. Oktober 2002

Kolbe F.-U.
Kunze K.

Pädagogik: Magister- und Promotionsstudiengang LV; Mo, 10:00 - 12:00, P 12; einmalige Veranstaltung: Montag 21. Oktober 2002	Ebel A.R.
Pädagogik: Diplomstudiengang LV; Mo, 10:00 - 12:00, P 11; Einmalige Veranstaltung: Montag 21. Oktober 2002	Garz D. Badawia T. Luckäs H. Ruppert M.

Für Lehramtsstudierende geeignete Veranstaltungen

Die für Lehramtsstudierende geeigneten Veranstaltungen sind gemäß der Sachbereiche gekennzeichnet: Lehramt, Sachbereich I: Theorie der Erziehung und Bildung (insbesondere siehe Proseminare „Einführung in die Schulpädagogik“)

Lehramt, Sachbereich II: Allgemeine Didaktik

Lehramt, Sachbereich III: Struktur und Reform des Bildungswesens

Lehramt, Sachbereich IV: Psychologische Aspekte des Erziehungshandelns

Lehramt, Sachbereich V: Soziologische Aspekte des Erziehungshandelns

Lehramt, Sachbereich VI: Vor- und Nachbereitung des Schulpraktikums (siehe Mittelseminare „Vorbereitung des Schulpraktikums“)

Lehramtsstudierende nach der alten Prüfungsordnung können noch fehlende Proseminarscheine in thematisch einschlägigen Mittelseminaren erwerben. Es kann nur ein Proseminar aus einer „Einführung in die Schulpädagogik“ akzeptiert werden.

Vorlesungen

Allgemeine Erziehungswissenschaft II Vorlesung; 2 SWS; Mi, 9:00 - 10:00, P 3; Fr, 9:00 - 10:00, P 5	N. N.
Einführung in die Erziehungswissenschaft Vorlesung; 2 SWS; Mi, 10:00 - 12:00, P 1	Garz D.
Einführung in die Schulpädagogik und Schultheorie Vorlesung; 2 SWS; (Sachbereich I); Di, 12:00 - 13:30, P 3	Kolbe F.-U.
Erwachsenenbildung Vorlesung; 2 SWS; Mo, 14:30 - 16:00, P 201	Höffer-Mehlmer M.
Medizinische Aspekte von Behinderungen Vorlesung; 1 SWS; Do, 8:00 - 10:15, P 105	Ermert J.A.
Medizinische Grundlagen von Hör-, Stimm-, Sprach- und Sprechstörungen Vorlesung; 1 SWS; Di, 8:30 - 9:30, Hs I 102; Hörsaal befindet sich im Universitätsklinikum, Gebäude 102, Kleiner Hörsaal.	Keilmann A.
Methoden der Erziehungswissenschaft Vorlesung; 2 SWS; Mi, 16:00 - 18:00, P 2	Höffer-Mehlmer M.

Proseminare

Alle Proseminare sind anmeldungspflichtig (Ausnahme: Einführung in die Jugendhilfe, F. Hamburger). Anmeldungen für die Proseminare 'Einführungen in den Hauptfachstudiengang Erziehungswissenschaft, Anthropologie und Sozialisation' sind zu folgenden Terminen möglich:

Mo., den 21.10.2002, 13:30 bis 14:30 Uhr in P11 und

Do., den 24.10.2002, 10:00 bis 12:00 Uhr im Archiv SB II 03-324.

Einführung in die Jugendhilfe Proseminar; 2 SWS; Di, 12:00 - 14:00, P 204	Hamburger F.
--	--------------

Einführungen für den Hauptfachstudiengang Erziehungswissenschaften

Einführung in das Studium der Pädagogik Proseminar; 2 SWS; Mi, 14:00 - 16:00, SB II 03-436	Ruppert M.
Einführung in die Erziehungswissenschaft Proseminar; 2 SWS; Do, 8:30 - 10:00, P 6	Renda E.-G.

Einführung in die Pädagogik Proseminar; 2 SWS; Mi, 14:00 - 16:00, SB II 03-144	Badawia T.
Einführung in die Pädagogik Proseminar; 2 SWS; Mi, 12:00 - 14:00, SB II 03-144	Ebel A.R.
Einführung in die Pädagogik Proseminar; 2 SWS; Di, 10:00 - 12:00, P 6	Maier R.
Anthropologie	
Pädagogische Anthropologie I Proseminar; 2 SWS; Mi, 12:00 - 14:00, SB II 03-436	Welter N.
Pädagogische Anthropologie I Proseminar; 2 SWS; Mo, 8:00 - 10:00, SB II 03-144	Welter N.
Pädagogische Anthropologie I Proseminar; 2 SWS; Mi, 10:00 - 11:30, P 6	Maier R.
Pädagogische Anthropologie I Proseminar; 2 SWS; Di, 12:00 - 14:00, P 6	Maier R.
Pädagogische Anthropologie I Proseminar; 2 SWS; Di, 12:00 - 14:00, SB II 02-146	Ebel A.R.
Sozialisation	
Sozialisationstheorien I Proseminar; 2 SWS; Zeit/Ort n.V.	N. N.
Sozialisationstheorien I Proseminar; 2 SWS; Zeit/Ort n.V.	N. N.
Sozialisationstheorien I Proseminar; 2 SWS; Di, 8:30 - 10:00, SB II 03-152	Heuer B.
Sozialisationstheorien I Proseminar; 2 SWS; Zeit/Ort n.V.	N. N.
Sozialisationstheorien I Proseminar; 2 SWS; Do, 10:00 - 12:00, SB II 03-134	Idel T.-S.
Einführung in die Schulpädagogik	
Anmeldungen für diese Proseminare sind zu folgenden Terminen möglich: Do. 24.10.02 von 13:00 bis 15:00 Uhr im Archiv SB II 03-324. Falls noch Plätze frei sind, ist am Fr. 25.10.02 im Raum SB II 03-131 eine Nachmeldung möglich.	
Einführung in die Schulpädagogik Proseminar; 2 SWS; Mi, 12:00 - 13:30, SB II 03-444	Kunze K.
Einführung in die Schulpädagogik Proseminar; 2 SWS; Mo, 16:00 - 17:30, SB II 03-144	Kolbe F.-U.
Einführung in die Schulpädagogik Proseminar; 2 SWS; Mo, 16:00 - 18:00, P 206	N. N.
Einführung in die Schulpädagogik Proseminar; 2 SWS; Mo, 14:00 - 16:00, SB II 03-444	Ullrich H.
Einführung in die Schulpädagogik Proseminar; 2 SWS; Mi, 8:00 - 10:00, SB II 03-436	N. N.
Einführung in die Schulpädagogik Proseminar; 2 SWS; Do, 18:00 - 20:00, SB II 03-134	N. N.
Einführung in die Schulpädagogik Proseminar; 2 SWS; Mo, 13:30 - 15:00, P 109 a	N. N.

Mittelseminare

Vorbereitung des Schulpraktikums

Anmeldungen für diese Veranstaltungen sind möglich am:

28.10.2002 von 12:00 bis 14:00 Uhr im Archiv SB II 03-324.

Arbeitsplatz Schule - zur Vorbereitung auf das Schulpraktikum

Mittelseminar; 4 SWS; Mo, 17:00 - 18:00, P 5; Mo, 18:00 - 20:00, P 7

Heck G.

Berufsfeld Schule: Zur Vor- und Nachbereitung des Schulpraktikums

Mittelseminar; 4 SWS; Mo, 17:00 - 20:00, P 6

Heuer B.

Einführung in das Schulpraktikum

Mittelseminar; 4 SWS; Mo, 17:00 - 18:00, P 3; Mo, 18:00 - 20:00, P 12

Edlich G.

Vor- und Nachbereitung des Schulpraktikums

Mittelseminar; 2 SWS; Do, 16:30 - 18:00, SB II 03-436

Kurz E.

Vor- und Nachbereitung des Schulpraktikums

Mittelseminar; 2 SWS; Mo, 15:45 - 17:15, P 203

Borzel K.-H.

Methoden der Erziehungswissenschaft

Methoden der Erziehungswissenschaft (Empirie 2)

Mittelseminar; 2 SWS; Mi, 16:00 - 18:00, KR 2

Dick O.

Methoden der Erziehungswissenschaft (Empirie 2)

Mittelseminar; 2 SWS; Zeit/Ort n.V.

Choi F.

Methoden der Erziehungswissenschaft (Empirie 2)

Mittelseminar; 2 SWS; Do, 12:00 - 14:00, SB II 02-146

Badawia T.

Qualitative Forschungsmethoden in der Erziehungswissenschaft

Mittelseminar; 2 SWS; Di, 18:00 - 20:00, P 206

Garz D.

Nichtanmeldungspflichtige Mittelseminare

„Welche Farbe hat mein Traum“. Berufsorientierung und Bewerbungstraining für angehende Diplom-PädagogInnen; Mittelseminar; 2 SWS; Do, 18:00 - 20:00, SB II 03-436

Wolter O.

Allgemeine Didaktik

Mittelseminar; 2 SWS; (Sachbereich II); Mo, 16:00 - 18:00, SB II 03-444

Ullrich H.

Ausgewählte Aspekte der Wissenschaftstheorie

Mittelseminar; 2 SWS; Mi, 16:00 - 18:00, SB II 03-152

Ruppert M.

Aussprachestörungen

Mittelseminar; 2 SWS; Do, 10:00 - 12:00, SB II 03-436

Roggensack C.

Beratungsmethoden

Mittelseminar; 2 SWS; Mo, 12:00 - 14:00, SB II 03-152

Wöbcke M.

Bildungssysteme im internationalen Vergleich

Mittelseminar; 2 SWS; (Sachbereich III); Do, 10:00 - 12:00, P 6

Renda E.-G.

Didaktik der Erwachsenenbildung

Mittelseminar; 2 SWS; Di, 10:00 - 14:00, SB II 03-152; 14-tägl.; erster Termin: 5.11.2002

Meueler E.

Didaktische Konzeptionen

Mittelseminar; 2 SWS; (Sachbereich II); Fr, 14:00 - 16:00, SB II 02-146

Edlich G.

Die Pädagogik A.S. Neills

Mittelseminar; 2 SWS; (Sachbereich III); Fr, 8:00 - 10:00, SB II 03-134

N. N.

Die Sozialpädagogik Siegfried Bernfelds

Mittelseminar; 2 SWS; Do, 16:00 - 18:00, SB II 02-146

Sander G.

Drogenhilfe IV

Mittelseminar; 2 SWS; Mo, 18:00 - 20:00, SB II 03-444

Rausch Ch.

Einführung in die klientenzentrierte Gesprächsführung Mittelseminar; 2 SWS; Mi, 18:00 - 20:00, SB II 03-152; erster Termin: 30.10.2002	Schlechtriemen P.
Einführung in die pädagogische Arbeit mit alternden Menschen Mittelseminar; 2 SWS; Do, 10:00 - 12:00, Hs I	Bender-Nickel A.
Einführung in die Sozialplanung Mittelseminar; 2 SWS; Mi, 18:00 - 20:00, SB II 02-146	Krick R.
Entwicklungs- und Lerntheorien Mittelseminar; 2 SWS; (Sachbereich IV); Fr, 14:00 - 16:00, SB II 03-444	N. N.
Entwicklungsförderung von Menschen mit schwerster Behinderung. Teil I: Geistigbehindertenpädagogik; Mittelseminar; 2 SWS; Mi nach Vereinbarung, Ort: SFK Nieder-Olm.	Stumpf F.
Entwicklungspolitische Erwachsenenbildung Mittelseminar; 2 SWS; Mo, 8:30 - 10:00, SB II 03-152	Proske M.
Entwicklungspsychologische und lebensgeschichtliche Dimensionen der Erziehung; Mittelseminar; 2 SWS; (Sachbereich IV); Di, 8:00 - 10:00, SB II 03-444	Renda E.-G.
Erwachsenenbildung bei Menschen mit geistiger Behinderung Mittelseminar; 2 SWS; Mi, 14:00 - 16:00, SB II 03-152	Goeke S.
Erziehungswissenschaft und Erziehungsforschung Mittelseminar; 2 SWS; Fr, 12:00 - 14:00, SB II 03-444	Ebel A.R.
Fernöstliche Entspannungsmethoden in der Sonderpädagogik Mittelseminar; 2 SWS; Di, 12:00 - 14:00, FS	Hecklau-Seibert S.
Forschungsseminar Schulentwicklung / Institution Mittelseminar; 2 SWS; (Sachbereich III); Di, 17:00 - 19:00, SB II 03-444	Kunze K.
Ganzheitliches kreatives Gestalten in der Sonderpädagogik Mittelseminar; 1 SWS; Im Block nach Vereinbarung, Ort: Windmühlenschule Mainz.	Endres U.
Geschichte und gesellschaftliche Voraussetzungen von Schule, Hochschule und Erwachsenenbildung III: 1945-2000; Mittelseminar; 2 SWS; Do, 10:00 - 12:00, SB II 02-146	Heck G.
Handlungskompetenz: Kreatives Schreiben (1. Gruppe) Mittelseminar; 2 SWS; Fr, 10:00 - 14:00, SB II 03-152; 14-tägl.; erster Termin: 8.11.2002	Meueler E.
Handlungskompetenz: Kreatives Schreiben (2. Gruppe) Mittelseminar; 2 SWS; Fr, 10:00 - 14:00, SB II 03-152; 14-tägl.; erster Termin: 15.11.2002	Meueler E.
Hyperaktivität und ADS Mittelseminar; 2 SWS; Mo, 8:30 - 10:00, SB II 03-153	Roggensack C.
Institution Schule Mittelseminar; 2 SWS; (Sachbereich III); Di, 12:00 - 14:00, SB II 03-153	N. N.
Integration behinderter und nicht-behinderter Kinder in Kindergarten und Schule; Mittelseminar; 2 SWS; Mo, 14:00 - 16:00, SB II 03-152	Heinemann E.
Internet für PädagogInnen - Ansätze und Anwendungen Mittelseminar; 2 SWS; Fr, 11:00 - 13:00, SB II 03-436	Weickert J.
Jugend und Schule Mittelseminar; 2 SWS; (Sachbereich V); Mo, 14:00 - 16:00, SB II 03-436	Kolbe F.-U.
Jugendarbeit Mittelseminar; 2 SWS; Di, 13:00 - 14:30, SB II 03-134	Wöbcke M.

Koedukation Mittelseminar; 2 SWS; (Sachbereich V); Di, 16:00 - 18:00, SB II 03-153	Borst E.
Kritische Bildungstheorie Mittelseminar; 2 SWS; Mi, 14:00 - 16:00, SB II 02-146	Borst E.
Madonna: weibliche Sozialisation Mittelseminar; 2 SWS; Do, 18:00 - 20:00, P 203	Beck Ch.
Malta als Migrationsgesellschaft Mittelseminar; 2 SWS; Di, 16:00 - 18:00, SB II 02-146	Sander G.
Mehrsprachigkeit - Ressource oder Defizit Mittelseminar; 2 SWS; Do, 14:00 - 16:00, SB II 02-146	Sander G.
Musiktherapeutisches Arbeiten in der Sonderpädagogik Mittelseminar; 2 SWS; im Block nach Vereinbarung, Ort: Cornelius Konservatorium.	Lingenfelder M.
Pädagogische Anthropologie Mittelseminar; 2 SWS; Mi, 14:00 - 16:00, SB II 03-153	N. N.
Pädagogische Anthropologie II Mittelseminar; 2 SWS; Mo, 13:00 - 14:30, P 108	Welter N.
Pädagogische Anthropologie II Mittelseminar; 2 SWS; Di, 8:30 - 10:00, P 103	Ebel A.R.
Pädagogische Anthropologie II Mittelseminar; 2 SWS; Do, 10:00 - 12:00, SB II 03-152	Ruppert M.
Pädagogische Anthropologie II Mittelseminar; 2 SWS; Mi, 11:30 - 13:00, P 6	Maier R.
Personenzentrierte Gesprächsführung Mittelseminar; 2 SWS; Mo, 18:00 - 20:00, SB II 03-144	Tönges H.-J.
Politische Erwachsenenbildung: Rechtsextremismus heute Mittelseminar; 2 SWS; Do, 8:00 - 10:00, SB II 02-146	Heck G.
Probleme und Methoden der Diagnostik im Bereich der Verhaltensgestörtenpädagogik; Mittelseminar; 2 SWS; Fr, 14:00 - 18:00, SB II 03-144; 14-tägl. 4-std.	Seitz W.
Projektmanagement Mittelseminar; 2 SWS; Do, 14:30 - 16:00, SB II 03-153	Beck G.
Psychoanalytische Pädagogik: Grundlagen und Methoden Mittelseminar; 2 SWS; Do, 14:00 - 16:00, SB II 03-152	Heinemann E.
Psychodrama Mittelseminar; 2 SWS; Blockveranstaltung; Zeit und Ort nach Vereinbarung; erster Termin: 08.11.2002, 8:30 - 10:00 Uhr, SB II 03-152	Dorn F.
Psychologische Probleme in der Entwicklung von Kindern und Jugendlichen Mittelseminar; (Sachbereich IV); Fr, 16:00 - 20:00, SB II 02-146; 14-tägl.; erster Termin: 08.11.2002	Roscher W.
Psychomotorik: Theoretische und praktische Grundlagen Mittelseminar; 2 SWS; Di, 10:00 - 12:00, FS	Hecklau-Seibert S.
Recht für Diplom-PädagogInnen (Sozialpädagogik) Mittelseminar; 2 SWS; Mo, 16:00 - 18:00, SB II 03-153	Feuerhelm W.
Rechte Behinderter und ihrer Angehörigen Mittelseminar; 2 SWS; Fr, 10:00 - 11:30, SB II 03-153	Krass M.
Rechtsextremismus und Geschlecht Mittelseminar; 2 SWS; Mi, 12:00 - 14:00, SB II 03-152	Borst E.
Rousseau Mittelseminar; 2 SWS; (Sachbereich III); Di, 10:00 - 12:00, SB II 03-444	Renda E.-G.

Schulische Sozialisation Mittelseminar; 2 SWS; (Sachbereich V); Mo, 18:00 - 20:00, SB II 03-436	N. N.
Schulreform und Schulforschung Mittelseminar; 2 SWS; (Sachbereich III); Mi, 8:30 - 10:00, SB II 03-152	Ullrich H.
Schultheorien Mittelseminar; 2 SWS; (Sachbereich III); Di, 12:00 - 13:30, P 4	Edlich G.
Selbstfindung - Identität - Vergangenheit Mittelseminar; 2 SWS; Fr, 14:00 - 18:00, SB II 03-152; 14-tägl.	Hölzel S.
Sexualität, sexueller Missbrauch und Behinderung Mittelseminar; 2 SWS; Mo, 16:00 - 18:00, SB II 03-134	Heinemann E.
Sonderpädagogische Arbeitsweisen bei Lebenskrisen Mittelseminar; 2 SWS; Di, 8:00 - 10:00, SB II 03-134	Kretschmer I. Würkert B.
Sonderpädagogische Einrichtungen im Erwachsenenalter (Exkursionsseminar) Mittelseminar; 2 SWS; Mo, 10:00 - 12:00, SB II 03-152	Goeke S.
Sozialarbeit im Krankenhaus Mittelseminar; 2 SWS; Mo, 14:00 - 16:00, SB II 02-146	Wöbcke M.
Soziale Gruppenarbeit Mittelseminar; 2 SWS; Di, 10:00 - 11:30, SB II 03-436	Wöbcke M.
Sozialisationstheorien II Mittelseminar; 2 SWS; (Sachbereich V); Mo, 10:00 - 11:30, P 12	Idel T.-S.
Sozialisationstheorien II Mittelseminar; 2 SWS; Zeit/Ort n.V.	N. N.
Sozialisationstheorien II Mittelseminar; 2 SWS; Zeit/Ort n.V.	N. N.
Sozialisationstheorien II Mittelseminar; 2 SWS; Zeit/Ort n.V.	N. N.
Sozialisationstheorien II Mittelseminar; 2 SWS; Do, 18:00 - 20:00, SB II 03-152	Idel T.-S.
Sozialisationstheorien II Mittelseminar; 2 SWS; Fr, 10:00 - 12:00, SB II 02-146	Hummrich M.
Sozialpädagogisches Projekt II Mittelseminar; 2 SWS; Mi, 16:00 - 18:00, SB II 02-146	Hamburger F.
Theorie und Praxis gestalttherapeutischer Beratung in psychosozialen Praxisfeldern I; Mittelseminar; 2 SWS; Di, 16:00 - 20:00, SB II 02-146; 14-tägl.; Anmeldung telefonisch: 39-2 59 94/2 38 94; erster Termin: 5.11.2002	Bürmann J.
Theorien der Erziehung und der Bildung Mittelseminar; 2 SWS; Do, 12:00 - 14:00, SB II 03-152	Ruppert M.
Wege der Schulreform Mittelseminar; 2 SWS; (Sachbereich III); Di, 10:00 - 12:00, SB II 03-153	Heuer B.
Weiterbildung und Personalentwicklung Mittelseminar; 2 SWS; Di, 14:00 - 16:00, SB II 03-152	Höffer-Mehlmer M.
Wie Helfen zum Beruf wurde: Methodengeschichte der Sozialen Arbeit Mittelseminar; 2 SWS; Di, 14:00 - 16:00, SB II 02-146	Sander G.
Wissenschaftstheorie Mittelseminar; 2 SWS; Di, 14:00 - 16:00, SB II 03-152	Garz D.
Oberseminare	
Allgemeine Erziehungswissenschaft II Oberseminar; 2 SWS; Fr, 10:00 - 12:00, SB II 03-444	N. N.

- Erwachsenen-Sozialisation Meueler E.
 Oberseminar; 2 SWS; Di, 10:00 - 14:00, SB II 03-152; 14-tägl.; erster
 Termin: 29.10.2002
- Forschungsseminar Garz D.
 Oberseminar; 2 SWS; Mi, 14:00 - 16:00, Raum n.V.; Veranstaltung findet in
 Raum SB II 03-523 (Lernzentrum) statt.
- Interkulturelle Sonderpädagogik Heinemann E.
 Oberseminar; 2 SWS; Do, 16:00 - 18:00, SB II 03-152
- Kindheitsforschung und pädagogisches Handeln Ullrich H.
 Oberseminar; 2 SWS; Mi, 10:00 - 12:00, SB II 03-152
- Profession und Organisation in pädagogischen Handlungsfeldern Kolbe F.-U.
 Oberseminar; 2 SWS; Di, 16:00 - 18:00, SB II 03-152
- Sozialpädagogik der Minderheiten Hamburger F.
 Oberseminar; 2 SWS; Mo, 18:00 - 20:00, SB II 03-152
- Wissenschaftstheorie N. N.
 Oberseminar; 2 SWS; Mi, 10:00 - 12:00, SB II 03-144

Kolloquien

- Erasmus-Kolloquium Hamburger F.
Sander G.
Wöbcke M.
 Kolloquium; 2 SWS; Mo, 16:00 - 18:00, SB II 03-152
- Forschungskolloquium / Lektürekurs Hamburger F.
 Kolloquium; 2 SWS; Mi, 18:00 - 20:00, Räum n.V.; Veranstaltung findet in
 Prof. Hamburgers Dienstzimmer, SB II 03-242, statt.
- PraktikantInnenkolloquium (Sonderpädagogik) Hecklau-Seibert S.
Roggensack C.
Goeke S.
 Kolloquium; 1 SWS; nach Vereinbarung

Hochschuldidaktik

Veranstaltungen für Lehrende aller Fachbereiche und Studierende aller Fächer

- Hochschuldidaktische Einführung und Beratung von Tutorinnen und Tutoren Bürmann J.
 aller Fachbereiche; Proseminar; 2 SWS; Zeit n.V., SB II 02-146; Zeit nach
 Vereinbarung; telefonische Anmeldung: 39-25994/23894
- Lebenslauf - Studium - Beruf: Biographische Selbstreflexion und Bürmann J.
 Zukunftsplanung. Kolloquium für Langzeitstudierende; Kolloquium; 2 SWS;
 Zeit n.V., SB II 02-146; Zeit nach Vereinbarung; telefonische Anmeldung:
 39-25994/23894

Seminar, besonders für Studierende der Pädagogik

- Didaktische Konzeptionen Edlich G.
 Mittelseminar; 2 SWS; Fr, 14:00 - 16:00, SB II 02-146

Fachbereich 12 - Sozialwissenschaften

Colonel-Kleinmann-Weg 2, 55128 Mainz, Tel. 06131-39-22247; 39-23562, Fax. 06131-39-23347,
E-Mail: fritsche@mail.uni-mainz.de

Dekan/Dekanin: Univ.-Prof. Dr. Wilke, Jürgen

Prodekan/Prodekanin: Univ.-Prof. Dr. Heintz, Bettina

Dekanat: Fritsche, Gerlinde, App. 22247; Gresch, Erna, App. 23562

Sprechzeiten: Mo, Di, Do und Fr 10:00-12:00 Uhr und nach Vereinbarung

Mitglieder des Fachbereichsrats: Bauer, Felix, stud. phil.; Univ.-Prof. Dr. Bierschenk, Thomas, App. 23978; Boese, Ron, stud. phil.; Dr. phil. Daschmann, Gregor, App. 23209; Eikermann, Helge, stud. phil.; Univ.-Prof. Dr. Falter, Jürgen W., App. 22661; Univ.-Prof. Dr. Heintz, Bettina, App. 24042; Univ.-Prof. Dr. Hradil, Stefan, App. 22692; Univ.-Prof. Dr. Kepplinger, Hans Mathias, App. 22594; Kleemann, Inge, stud. phil.; Univ.-Prof. Dr. rer. nat. Krohne, Heinz Walter, App. 22377 (Sekretariat); Univ.-Prof. Dr. phil. Ochsmann, Randolph, App. 23701; Dr. phil. Schwerdtfeger, Andreas, App. 23708; Todt, Gerlinde, App. 24624; Univ.-Prof. Dr. Wilke, Jürgen, App. 22539; Dr. phil. Winkler, Jürgen R., Ak. Rat, App. 25477; Univ.-Prof. Dr. rer. pol. Wolff, Volker, App. 39305

Prüfungsausschuss für Magisterstudiengänge

Vorsitzender: Univ.-Prof. Dr. Wilke, Jürgen, App. 22539

Stellvertretende Vorsitzende: Univ.-Prof. Dr. Heintz, Bettina, App. 24042

Prüfungsausschuss Diplom-Studiengang Soziologie

Vorsitzender: Univ.-Prof. Dr. Hradil, Stefan, App. 22692

Sprechzeiten: Di 10:00-12:00 Uhr

Mitglieder des Prüfungsausschusses für den Diplom-Studiengang Soziologie:

Univ.-Prof. Dr. Heintz, Bettina, App. 24042; Univ.-Prof. Dr. Hradil, Stefan, App. 22692; Dr. phil. Lofink, Harald, App. 24792; Dr. rer. pol. Matthias-Bleck, Heike, App. 23206; Pauly, Irmgard, App. 22692; apl. Prof. Dr. rer. soc., Dipl.-Soz. Prigge, Wolfgang-Ulrich, App. 23438; Schiener, Jürgen, M.A., App. 24705; Univ.-Prof. Dr. Schneider, Norbert F., App. 24704

Lehrkörper

Universitätsprofessorinnen/professoren

Bierschenk, Thomas, Univ.-Prof. Dr., Ethnologie; Raum 00-651, Form 6, 55099 Mainz, App. 23978

Blickle, Gerhard, Univ.-Prof. Dr., Abt. Arbeits-, Organisations- und Wirtschaftspsychologie; Raum 02-131, Staudingerweg 9, 55128 Mainz, App. 22422

Dittgen, Herbert, Univ.-Prof. Dr., Institut für Politikwissenschaft (Internationale Politik); Raum 05-443, Colonel-Kleinmann-Weg 2, 55128 Mainz, App. 23142

Druwe, Ulrich, Univ.-Prof. Dr., Institut für Politikwissenschaft (Politische Theorie); Raum 01-213, Forum 2, 55099 Mainz, App. 22101

Falter, Jürgen W., Univ.-Prof. Dr., Institut für Politikwissenschaft (Innenpolitik/Empirische Politikforschung); Raum SB II 05-151, Colonel-Kleinmann-Weg 2, 55128 Mainz, App. 22661

Heintz, Bettina, Univ.-Prof. Dr., Abt. Geschlechtersoziologie; Raum SB II, 04-533, Colonel-Kleinmann-Weg 2, 55128 Mainz, App. 24042

Hiller, Wolfgang, Univ.-Prof. Dr., Abt. Klinische Psychologie und Psychotherapie; Raum 03-227, Staudingerweg 9, 55128 Mainz, App. 22344

Holtz-Bacha, Christina, Univ.-Prof. Dr., Institut für Publizistik; Raum SB II 05-321 - Sprechzeiten: nur nach Anmeldung bei Frau Heil, Tel. 39-25635, Colonel-Kleinmann-Weg 2, 55128 Mainz, App. 25636

Hradil, Stefan, Univ.-Prof. Dr., Abt. Soziologie der Sozialstruktur und der sozialen Ungleichheit; Raum SB II, 04-553, Colonel-Kleinmann-Weg 2, 55128 Mainz, App. 22692

- Kastenholz**, Raimund, Univ.-Prof. Dr., Afrikanische Philologie; Raum 00-611, Forum 6, 55099 Mainz, App. 22414
- Kepplinger**, Hans Mathias, Univ.-Prof. Dr., Institut für Publizistik; Raum SB II 01-452 - Sprechzeiten: nur nach Anmeldung bei Frau Ohters, Tel. 39-22579, Colonel-Kleinmann-Weg 2, 55128 Mainz, App. 22594
- Kieserling**, André, Univ.-Prof. Dr., Abt. Politische Institutionen; Raum SB II, 04-455, Colonel-Kleinmann-Weg 2, 55128 Mainz, App. 25270
- Knapp**, Andreas, Univ.-Prof. Dr. rer. nat., Abt. Psychologie für Pädagogen; Raum 05-131, Staudingerweg 9, 55128 Mainz, App. 23103
- Krohne**, Heinz Walter, Univ.-Prof. Dr. rer. nat., Abt. Persönlichkeitspsychologie und Diagnostik; Raum 02-227 (Sekretariat), Staudingerweg 9, 55128 Mainz, App. 22377 (Sekretariat)
- Kunczik**, Michael, Univ.-Prof. Dr., Institut für Publizistik; Raum SB II 02-653 - Sprechzeiten: nur nach Anmeldung, Tel. 39-24480, Colonel-Kleinmann-Weg 2, 55128 Mainz, App. 24480
- Kunz**, Volker, Univ.-Prof. Dr., Institut für Politikwissenschaft (Analyse und Vergleich Politischer Systeme); Raum SB II 05-455, Colonel-Kleinmann-Weg 2, 55099 Mainz, App. 25486
- Lentz**, Carola, Univ.-Prof. Dr., Ethnologie; Raum 00-646, Forum 6, 55099 Mainz, App. 22798
- Ochsmann**, Randolph, Univ.-Prof. Dr. phil., Abt. Sozialpsychologie; Raum 03-233, Staudingerweg 9, 55128 Mainz, App. 23701
- Renner**, Karl Nikolaus, Univ.-Prof. Dr. phil., Journalistisches Seminar (Journalistik); Raum 110 - Sprechzeiten: Mi. 14-17 Uhr nach Vereinbarung, Domus universitatis, Alte Universitätsstraße 17, 55116 Mainz, App. 39306
- Ricker**, Reinhart, Univ.-Prof. Dr., Institut für Publizistik; Raum SB II 01-535 - Sprechzeiten: nur nach Anmeldung, Tel. 39-25252, Colonel-Kleinmann-Weg 2, 55128 Mainz, App. 25252
- Schneider**, Norbert F., Univ.-Prof. Dr., Abt. Soziologie der Familie und der privaten Lebensführung; Raum SB II, 04-456, Colonel-Kleinmann-Weg 2, 55128 Mainz, App. 24704
- Seiffge-Krenke**, Inge, Univ.-Prof. Dr., Abt. Entwicklungs- und Pädagogische Psychologie; Raum 03-132, Staudingerweg 9, 55128 Mainz, App. 22443
- Strecker**, Ivo, Univ.-Prof. Dr., Ethnologie; Raum 00-614, Forum 6, 55099 Mainz, App. 22542
- Vossel**, Gerhard, Univ.-Prof. Dr. rer. nat., Abt. Allgemeine Experimentelle Psychologie; Raum 02-617, Staudingerweg 9, 55128 Mainz, App. 22897
- Wermuth**, Nanny, Univ.-Prof. Dr., Abt. Methodenlehre und Statistik; Raum 02-421, Staudingerweg 9, 55128 Mainz, App. 22346
- Wilke**, Jürgen, Univ.-Prof. Dr., Institut für Publizistik; Raum SB II 01-653 - Sprechzeiten: Mi. 14.30-16 Uhr nur nach Anmeldung, Tel. 39-23722, Colonel-Kleinmann-Weg 2, 55128 Mainz, App. 22539
- Wolff**, Volker, Univ.-Prof. Dr. rer. pol., Journalistisches Seminar (Journalistik); Raum 6 - Sprechzeiten: Mi. 15-18 Uhr nach Vereinbarung, Domus universitatis, Alte Universitätsstraße 17, 55116 Mainz, App. 39305
- Wolff**, Volker, Univ.-Prof. Dr., Institut für Publizistik; Raum Sprechzeiten: Mi. 15-18 nach Vereinbarung, Domus universitatis, 55116 Mainz, App. 39300

apl. Professorinnen/Professoren

- Mattenklott**, Axel, apl. Prof. Dr., Abt. Arbeits-, Organisations- und Wirtschaftspsychologie; Raum 02-125, Staudingerweg 9, 55128 Mainz, App. 22888
- Schmied**, Gerhard, Dr. phil., Ak. Dir., Abt. Soziologie der Sozialstruktur und der sozialen Ungleichheit; Raum SB II, 04-541, Colonel-Kleinmann-Weg 2, 55128 Mainz, App. 22797

Entpflichtete/ i. R. befindliche Professorinnen/Professoren

- Benesch**, Hellmuth, Univ.-Prof. Dr. phil. (pensioniert), Abt. Klinische Psychologie und Psychotherapie; Staudingerweg 9, 55128 Mainz
- Buchheim**, Hans, Univ.-Prof. Dr. (emeritiert), Institut für Politikwissenschaft (Innenpolitik/Empirische Politikwissenschaft); Raum SB II 05-131, Colonel-Kleinmann-Weg 2, 55128 Mainz, App. 23870
- Dambmann**, Gerhard, Univ.-Prof. Dr. jur. (pensioniert), Journalistisches Seminar (Journalistik); Domus universitatis, Alte Universitätsstraße 17, 55116 Mainz, App. 39300

- Ewert**, Otto, Univ.-Prof. Dr. (emeritiert), Abt. Entwicklungs- und Pädagogische Psychologie; Raum 03-123, Staudingerweg 9, 55128 Mainz, App. 22132
- Fröhlich**, Werner D., Univ.-Prof. Dr. phil. (emeritiert), Abt. Allgemeine Experimentelle Psychologie; Raum 02-531, Staudingerweg 9, 55128 Mainz, App. 22250
- Gerhardt**, Rudolf, Univ.-Prof. Dr. jur., Journalistisches Seminar (Journalistik); Domus universitatis, Alte Universitätsstraße 17, 55116 Mainz, App. 39300
- Gillessen**, Günther, Univ.-Prof. Dr. phil. D. Phil. (emeritiert), Journalistisches Seminar (Journalistik); Domus universitatis, Alte Universitätsstraße 17, 55116 Mainz, App. 39300
- Grohs**, Gerhard, Univ.-Prof. Dr. (emeritiert), Ethnologie; Forum 6, 55099 Mainz, App. 22798
- Landwehrmann**, Friedrich, Univ.-Prof. Dr. (emeritiert), Institut für Soziologie; Raum SB II, 05-209, Colonel-Kleinmann-Weg 2, 55128 Mainz
- Mols**, Manfred, Univ.-Prof. Dr. (emeritiert), Institut für Politikwissenschaft; Raum 05-655, Colonel-Kleinmann-Weg 2, 55128 Mainz, App. 22728
- Müller**, Ernst Wilhelm, Univ.-Prof. Dr., Ethnologie; Raum 00-636, Forum 6, 55099 Mainz, App. 20118
- Nedelmann**, Brigitta, Univ.-Prof. Dr. (pensioniert), Institut für Soziologie
- Noelle-Neumann**, Elisabeth, Univ.-Prof. Dr. (emeritiert), Institut für Publizistik; Raum SB II 00-323, Colonel-Kleinmann-Weg 2, 55128 Mainz, App. 22670
- Schlau**, Wilfried, Univ.-Prof. Dr. (emeritiert), Institut für Soziologie; Tel. 06172 778207
- Schwäglert**, Georg, Univ.-Prof. Dr. (pensioniert), Institut für Soziologie; Raum SB II, 05-209, Colonel-Kleinmann-Weg 2, 55128 Mainz, App. 24028
- Wucher**, Albert, Univ.-Prof. Dr. phil. (pensioniert), Journalistisches Seminar (Journalistik); Domus universitatis, Alte Universitätsstraße 17, 55116 Mainz, App. 39300

Hochschuldozentinnen/dozenten

- Prigge**, Wolfgang-Ulrich, apl. Prof. Dr. rer. soc., Dipl.-Soz., Abt. Soziologie der Arbeitsbeziehungen; Raum SB II, 04-323, Colonel-Kleinmann-Weg 2, 55128 Mainz, App. 23438
- Zimmer**, Heinz, Dr. rer. nat. habil., Abt. Allgemeine Experimentelle Psychologie; Raum 02-615, Staudingerweg 9, 55128 Mainz, App. 23703

Privatdozentinnen/Privatdozenten

- Lamp**, Erich, Dr. phil. habil., Institut für Publizistik; Raum SB II 01-434 - Sprechzeiten: Mi. 10:00-13:00 Uhr, Colonel-Kleinmann-Weg 2, 55128 Mainz, App. 25763

Wissenschaftliche Assistentinnen/Assistenten

- Arzheimer**, Kai, Dr. phil., Institut für Politikwissenschaft (Innenpolitik/Empirische Politikwissenschaft); Raum SB II 05-144, Colonel-Kleinmann-Weg 2, 55128 Mainz, App. 23782
- Daschmann**, Gregor, Dr. phil., Institut für Publizistik; Raum SB II 01-433 - Sprechzeiten: Di. 10:00-11:00 Uhr, Colonel-Kleinmann-Weg 2, 55128 Mainz, App. 23209
- Egloff**, Boris, Dr. phil., Abt. Persönlichkeitspsychologie und Diagnostik; Raum 02-232, Staudingerweg 9, 55128 Mainz, App. 22485
- Esser**, Frank, Dr., Institut für Publizistik; Raum SB II 01-623 - Sprechzeiten: Do. 11:00-12:00 Uhr, Colonel-Kleinmann-Weg 2, 55128 Mainz, App. 22180
- Faust**, Jörg, Dr., Institut für Politikwissenschaft; Raum 05-641, Colonel-Kleinmann-Weg 2, 55128 Mainz, App. 23389
- Matthias-Bleck**, Heike, Dr. rer. pol., Abt. Soziologie der Familie und der privaten Lebensführung; Raum SB II, 04-453, Colonel-Kleinmann-Weg 2, 55128 Mainz, App. 23206
- Schareika**, Nikolaus, Dr., Ethnologie; Raum 00-650, Forum 6, 55099 Mainz, App. 22870
- Schwerdtfeger**, Andreas, Dr. phil., Abt. Persönlichkeitspsychologie und Diagnostik; Raum 02-334, Staudingerweg 9, 55128 Mainz, App. 23708

Dozentinnen/Dozenten und Lehrkräfte für besondere Aufgaben

- Burth**, Hans-Peter, Dr., Institut für Politikwissenschaft (Vertretung der Professur Prof. Druwe); Raum SB II 05-347, Colonel-Kleinmann-Weg 2, 55128 Mainz, App. 22907

Wissenschaftliche Mitarbeiterinnen/Mitarbeiter

- Anzer**, Christian, M.A., Institut für Politikwissenschaft (Politische Theorie); Raum SB II 05-243, Colonel-Kleinmann-Weg 2, 55128 Mainz, App. 21052
- Bender**, Wolfgang, Dr. phil. habil., Ethnologie; Raum 00-619, Forum 6, 55099 Mainz, App. 23349
- Blank**, Christl, Dr., Institut für Politikwissenschaft (Innenpolitik/Empirische Politikwissenschaft); Raum SB II 05-141, Colonel-Kleinmann-Weg 2, 55128 Mainz, App. 22995
- Bleichhardt**, Gaby, Dipl.-Psych., Abt. Klinische Psychologie und Psychotherapie; Raum 03-221, Staudingerweg 9, 55128 Mainz, App. 23707
- Bott**, Dagmar, Ass.jur., Institut für Publizistik; Raum SB II 01-539 - Sprechzeiten: Mi. 15:00-16:00 Uhr, Colonel-Kleinmann-Weg 2, 55128 Mainz, App. 25262
- Breining**, Ingrid M., M.A., Institut für Politikwissenschaft (Internationale Politik); Raum 05-431, Colonel-Kleinmann-Weg 2, 55128 Mainz, App. 25445
- Caballero**, Claudio, M.A., Institut für Politikwissenschaft (Innenpolitik/Empirische Politikforschung); Raum SB II 05-146, Colonel-Kleinmann-Weg 2, 55128 Mainz, App. 25485
- Ehmig**, Simone Christine, Dr. phil., M.A., Institut für Publizistik; Raum SB II 01-438 - Sprechzeiten: Di. 11:00-12:00Uhr, Colonel-Kleinmann-Weg 2, 55128 Mainz, App. 22176
- Engesser**, Evelyn, M.A., Institut für Publizistik; Raum SB II 01-527 - Sprechzeiten: Fr. 10:00-11:00 Uhr, Colonel-Kleinmann-Weg 2, 55128 Mainz, App. 24290
- Franke**, Uwe, M.A., Institut für Politikwissenschaft; Raum 05-454, Colonel-Kleinmann-Weg 2, 55128 Mainz, App. 21003
- Full**, Wolfram, M.A., Afrikanische Philologie; Raum 00-613, Forum 6, 55099 Mainz, App. 20121
- Geider**, Thomas, PD Dr., Jahnheinz Jahn-Bibliothek für moderne afrikanische Literatur; Raum 00-623, Forum 6, 55099 Mainz, App. 25933
- Girke**, Felix, M.A., Ethnologie; Raum 00-628, Forum 6, 55099 Mainz, App. 25054
- Gödert**, Heinz Werner, Dr. phil., Abt. Allgemeine Experimentelle Psychologie; Raum 02-528, Staudingerweg 9, 55128 Mainz, App. 24631
- Greve**, Jens, M.A., Abt. Politische Institutionen; Raum SB II, 04-443, Colonel-Kleinmann-Weg 2, 55128 Mainz, App. 23833
- Haller**, Ludger, Dr., Dipl.-Psych., Institut für Politikwissenschaft (Politische Theorie DFG-Projekt); Raum SB II 05-241, Colonel-Kleinmann-Weg 2, 55128 Mainz, App. 23781
- Hartmann**, Thomas, Dr. phil., M.A., Journalistisches Seminar (Journalistik); Raum 112 - Sprechzeiten: Mi. 11-12 Uhr, Domus universitatis, Alte Universitätsstraße 17, 55116 Mainz, App. 39303
- Hauck**, Martin, Dipl.-Ing., M.A., Institut für Politikwissenschaft (Innenpolitik/Empirische Politikforschung); Raum 05-211, Colonel-Kleinmann-Weg 2, 55128 Mainz, App. 24789
- Heinemann**, Pia, Dipl.-Biol., Journalistisches Seminar (Journalistik); Raum 109 - Sprechzeiten: Mi. 9-10 Uhr, Domus universitatis, Alte Universitätsstraße 17, 55116 Mainz, App. 39310
- Heydenreich**, Kerstin, M.A., Institut für Politikwissenschaft (Analyse und Vergleich Politischer Systeme); Raum 05-453, Colonel-Kleinmann-Weg 2, 55128 Mainz, App. 25572
- Hock**, Michael, PD Dr. phil., Ak. OR, Abt. Persönlichkeitspsychologie und Diagnostik; Raum 02-223, Staudingerweg 9, 55128 Mainz, App. 22794
- Kirchheim**, Carola, Dipl.-Psych., Abt. Entwicklungs-und Pädagogische Psychologie; Raum 03-129, Staudingerweg 9, 55128 Mainz, App. 23373
- Lange**, Thorsten, Dr., Institut für Politikwissenschaft (Politische Theorie DFG-Projekt); Raum SB II 05-133, Colonel-Kleinmann-Weg 2, 55128 Mainz, App. 24788
- Lindner**, Inge, Dipl.-Psych., Psychologisches Institut; Raum 02-621, Staudingerweg 9, 55128 Mainz, App. 24145
- Lofink**, Harald, Dr. phil., Abt. Soziologie der Sozialstruktur und der sozialen Ungleichheit; Raum SB II, 04-543, Colonel-Kleinmann-Weg 2, 55128 Mainz, App. 24792
- Marel**, Klaus, Dr. phil., Abt. Organisation von Arbeit und Betrieb; Raum SB II, 04-331, Colonel-Kleinmann-Weg 2, 55128 Mainz, App. 22441
- Marx**, Johannes, M.A., Institut für Politikwissenschaft (Politische Theorie); Raum SB II 05-242, Colonel-Kleinmann-Weg 2, 55128 Mainz, App. 21020
- Maurer**, Marcus, M.A., Institut für Publizistik; Raum SB II 01-441 - Sprechzeiten: Di. 14:00-15:00 Uhr, Colonel-Kleinmann-Weg 2, 55128 Mainz, App. 22903

- Milde**, Katrin, Dipl.-Psych., Dipl.-Kffr., Institut für Politikwissenschaft (Politische Theorie DFG-Projekt); Raum SB II 05-241, Colonel-Kleinmann-Weg 2, 55128 Mainz, App. 23781
- Müller**, Dagmar, Dipl. Soz.-Wiss., Abt. Geschlechtersoziologie; Raum SB II, 05-201, Colonel-Kleinmann-Weg 2, 55128 Mainz, App. 24026
- Muno**, Wolfgang, M.A., Institut für Politikwissenschaft; Raum 05-633, Colonel-Kleinmann-Weg 2, 55128 Mainz, App. 25947
- Palm**, Carla, M.A., Journalistisches Seminar (Pressejournalismus); Raum 112 - Sprechzeiten: Do. 13:30-14:30 Uhr, Domus universitatis, Alte Universitätsstraße 17, 55116 Mainz, App. 39316
- Peters**, Dirk, M.A., Institut für Politikwissenschaft (Internationale Politik); Raum 05-441, Colonel-Kleinmann-Weg 2, 55128 Mainz, App. 25568
- Reinemann**, Carsten, M.A., Institut für Publizistik; Raum SB II 01-641 - Sprechzeiten: Do. 15:00-16:00 Uhr, Colonel-Kleinmann-Weg 2, 55128 Mainz, App. 23748
- Reiß**, Stefanie, M.A., Institut für Politikwissenschaft; Raum 05-454, Colonel-Kleinmann-Weg 2, 55128 Mainz, App. 21001
- Reuster-Jahn**, Uta, Afrikanische Philologie; Raum 00-613, Forum 6, 55099 Mainz, App. 20121
- Rill**, Hans-Georg, Dr. phil., Abt. Allgemeine Experimentelle Psychologie; Raum 02-628, Staudingerweg 9, 55128 Mainz, App. 22795
- Schaffner**, Paul, Dr. phil., Ak. OR, Abt. Sozialpsychologie; Raum 03-231, Staudingerweg 9, 55128 Mainz, App. 24403
- Schiener**, Jürgen, M.A., Abt. Organisation von Arbeit und Betrieb; Raum SB II, 04-333, Colonel-Kleinmann-Weg 2, 55128 Mainz, App. 24705
- Schmitt**, Annette, M.A., Institut für Politikwissenschaft (Politische Theorie); Raum SB II 05-244, Colonel-Kleinmann-Weg 2, 55128 Mainz, App. 21021
- Schmukle**, Stefan, Dipl.-Psych., Abt. Persönlichkeitspsychologie und Diagnostik; Raum 02-332, Staudingerweg 9, 55128 Mainz, App. 22484
- Schnabel**, Annette, Dipl.-Volksw. Soz.-Rich., Abt. Geschlechtersoziologie; Raum SB II, 04-433, Colonel-Kleinmann-Weg 2, 55128 Mainz, App. 25435
- Schoen**, Harald, Institut für Politikwissenschaft (Innenpolitik/Empirische Politikforschung); Raum SB II 05-146, Colonel-Kleinmann-Weg 2, 55128 Mainz, App. 23450
- Schumann**, Siegfried, PD Dr., Ak. Rat, Institut für Politikwissenschaft (Innenpolitik/Empirische Politikforschung); Raum SB II 05-154, Colonel-Kleinmann-Weg 2, 55128 Mainz, App. 25478
- Solga**, Marc, Dipl.-Psych., Abt. Arbeits-, Organisations- und Wirtschaftspsychologie; Raum 02-123, Staudingerweg 9, 55128 Mainz, App. 22423
- Sonntag-Dillender**, Markus, Dipl.-Psych., Abt. Entwicklungs- und Pädagogische Psychologie; Raum 03-131, Staudingerweg 9, 55128 Mainz, App. 20192
- Stenert**, Ute, M.A., Institut für Publizistik; Raum SB II 01-643 - Sprechzeiten: 14:00-15:00 Uhr, Colonel-Kleinmann-Weg 2, 55128 Mainz, App. 22900
- Sudek**, Rolf, Dr. phil., Dipl.-Soz.-Wiss., Abt. Soziologie der Arbeitsbeziehungen; Raum SB II, 04-313, Colonel-Kleinmann-Weg 2, 55128 Mainz, App. 23155
- Thiex**, Dagmar, Dipl.-Psych., Abt. Persönlichkeitspsychologie und Diagnostik; Raum 02-219, Staudingerweg 9, 55128 Mainz, App. 22683
- Türk**, Susanna, Dipl.-Psych., Abt. Psychologie für Pädagogen; Raum 05-125, Staudingerweg 9, 55128 Mainz, App. 23095
- Wagner**, Christoph, Dr., Ak. Rat, Institut für Politikwissenschaft (Analyse und Vergleich Politischer Systeme); Raum 05-643, Colonel-Kleinmann-Weg 2, 55128 Mainz, App. 25956
- Waligora**, Katja, Dipl.-Psych., Abt. Entwicklungs- und Pädagogische Psychologie; Raum 03-133, Staudingerweg 9, 55128 Mainz, App. 23704
- Winkel**, Heidemarie, Dr., Abt. Geschlechtersoziologie; Raum SB II, 04-431, Colonel-Kleinmann-Weg 2, 55128 Mainz, App. 20320
- Winkler**, Jürgen R., Dr. phil., Ak. Rat, Institut für Politikwissenschaft (Innenpolitik/Empirische Politikforschung); Raum SB II 05-156, Colonel-Kleinmann-Weg 2, 55128 Mainz, App. 25477
- Wittstock**, Alfred, Institut für Politikwissenschaft (Innenpolitik/Empirische Politikforschung); Raum SB II 05-133, Colonel-Kleinmann-Weg 2, 55128 Mainz, App. 24788

Wolf-Süssmann, Eva, Dipl.-Psych., Abt. Psychologie für Pädagogen; Raum 05-127, Staudingerweg 9, 55128 Mainz, App. 23105

Zipfel, Astrid, M.A., Institut für Publizistik; Raum SB II 02-651 - Sprechzeiten: Mi. 16:00-17:00 Uhr, Colonel-Kleinmann-Weg 2, 55128 Mainz, App. 24480

Nichtbedienstete Professorinnen/Professoren

Thiel, Josef Franz, Prof. Dr., Ethnologie; Forum 6, 55099 Mainz, App. 22798

Nichtbedienstete apl. Professorinnen/Professoren

Drechsel, Paul, apl. Prof., Ethnologie; Raum 00-619, Forum 6, 55099 Mainz, App. 22798

Glanzmann, Peter, apl. Prof. Dr. phil., Abt. Allgemeine Experimentelle Psychologie; Staudingerweg 9, 55128 Mainz, App. 22250

Honorarprofessorinnen/professoren

Dauer, Alfons Michael, Univ.-Prof. Dr. (emeritiert), Ethnologie; Forum 6, 55099 Mainz, App. 22798

Steiner, Tilman, Honorarprofessor Dr. phil., Ass. jur., Journalistisches Seminar (Journalistik); Domus universitatis, Alte Universitätsstraße 17, 55116 Mainz, App. 39300

Lehrbeauftragte Habilitierte

Lauth, Hans-Joachim, Dr. phil. habil., Institut für Politikwissenschaft; Colonel-Kleinmann-Weg 2, 55128 Mainz

Lehrbeauftragte

Abert, Konstantin, M.A., Institut für Politikwissenschaft (Internationale Politik); Colonel-Kleinmann-Weg 2, 55128 Mainz; im Schwendel 23B, 55411 Bingen, Tel. 06725-993136, Fax. 06725-993137

Ahlstich, Katja, Dr. phil., Institut für Politikwissenschaft (Analyse und Vergleich Politischer Systeme); Colonel-Kleinmann-Weg 2, 55128 Mainz

Arnold, Bernd-Peter, Institut für Publizistik; Hessischer Rundfunk, Frankfurt/Main

Banse, Christian, M.A., Abt. Politische Institutionen; Raum SB II, 04-442, Colonel-Kleinmann-Weg 2, 55128 Mainz, App. 25270

Becker, Roman, M.A., Institut für Publizistik; Tel. 06131 328090

Becker-Burnicki, Karin, Oberpsychologierätin, Abt. Klinische Psychologie und Psychotherapie; Staudingerweg 9, 55128 Mainz, App. 24621

Böll, Winfried, Dr., Ministerialdirektor a.D., Institut für Politikwissenschaft (Internationale Politik); Colonel-Kleinmann-Weg 2, 55128 Mainz, Tel. 02224 72773

Bozkurt, Askim, Dr. phil., Institut für Politikwissenschaft (Analyse und Vergleich Politischer Systeme); Colonel-Kleinmann-Weg 2, 55128 Mainz

Buchholz, Axel, Journalistisches Seminar (Journalistik); Domus universitatis, Alte Universitätsstraße 17, 55116 Mainz, App. 39300

Coester, Markus, M.A., Ethnologie; Forum 6, 55099 Mainz, App. 22798

Dahlem, Stefan, Dr., Institut für Publizistik; ZMG Zeitungs Marketing Gesellschaft, Frankfurt/Main

Dehnhard, Barbara, M.A., Afrikanische Philologie (SFB 295); Raum 02-214, Forum II, 55099 Mainz, App. 24014

Del Ama, José Carlos, Dr., Institut für Publizistik

Desplat, Patrick, M.A., Ethnologie; Raum 00-650, Forum 6, 55099 Mainz, App. 24016

Diehl, Oliver, Dr. phil., Dipl.-Psych., Abt. Sozialpsychologie; 55099 Mainz, Tel. 0228 4492 467

Dzidonou, A., Afrikanische Philologie; Forum 6, 55099 Mainz, App. 22798

Eps, Peter, M.A., Institut für Publizistik; Colonel - Kleinmann - Weg 2, 55099 Mainz, Tel. 0611 9788419

Frühau, Hermann, M.A., Institut für Publizistik

Gaude, Bernhard, Dr., Institut für Politikwissenschaft; Colonel-Kleinmann-Weg 2, 55128 Mainz, App. 22661

Gayhoff, Andreas, M.A., Institut für Politikwissenschaft; Colonel-Kleinmann-Weg 2, 55128 Mainz, App. 25476

Giehle, Sabine, Institut für Politikwissenschaft (Innenpolitik/Empirische Politikforschung); Colonel-Kleinmann-Weg 2, 55128 Mainz, App. 22661

- Gramel**, Sabine, Dipl.-Psych., Abt. Entwicklungs- und Pädagogische Psychologie; Raum 05-133, Staudingerweg 9, 55128 Mainz, App. 23104
- Hauck**, Gerhard, apl. Prof., Ethnologie; Forum 6, 55099 Mainz, Tel. 06341 31550
- Häussling**, Jan, RA, Assessor Jur., Abt. Arbeits-, Organisations- und Wirtschaftspsychologie; Staudingerweg 9, 55128 Mainz, Tel. 06221 47 5107
- Heinrich**, Volkhart, Institut für Politikwissenschaft; Colonel-Kleinmann-Weg 2, 55128 Mainz
- Herrlich**, Jutta, Dr., Abt. Klinische Psychologie und Psychotherapie; Staudingerweg 9, 55128 Mainz, App. 24621
- Isenbart**, Jan, M.A., Institut für Publizistik
- Kardowou**, Touré, Dr., Ethnologie; Am Stadtpfad 57, 65760 Eschborn, Tel. 06196 947000
- Keck**, Verena, Ethnologie; Friedrichstraße 13, 69117 Heidelberg, Tel. 06221 162594
- Keil**, Bärbel, Institut für Politikwissenschaft (Innenpolitik/Empirische Politikforschung); Colonel-Kleinmann-Weg 2, 55128 Mainz, App. 22661
- Kohlhaas**, Rainer, Stud. Dir., Institut für Politikwissenschaft; Colonel-Kleinmann-Weg 2, 55128 Mainz, Tel. 06704 1828
- Kurz-Gieseler**, Stephan, OStR., Institut für Politikwissenschaft; Colonel-Kleinmann-Weg 2, 55128 Mainz, Tel. 06131 72350
- Lennert**, Gernot, Dr., Institut für Politikwissenschaft; Colonel-Kleinmann-Weg 2, 55128 Mainz, App. 22728
- Mandrella**, Eckhard, Institut für Politikwissenschaft; Raum SB II 05-551, Colonel-Kleinmann-Weg 2, 55128 Mainz, App. 25641
- Mantowski**, Rolf, Institut für Politikwissenschaft; Colonel-Kleinmann-Weg 2, 55128 Mainz
- Martins**, Bayo, Ethnologie; Raum 00-619, Forum 6, 55099 Mainz, App. 23349
- Matomora**, Doris, Afrikanische Philologie; Forum 6, 55128 Mainz, App. 22798
- Meyer**, Ronny, M.A., Afrikanische Philologie (SFB 295); Raum 02-219, Forum II, Becherweg 2, 55099 Mainz, App. 24019
- Meyer-Bauer**, Dorothea, Dr., Ethnologie; Forum 6, 55099 Mainz, Tel. 06131 930823
- Mielke**, Gerd, Dr. phil., Institut für Politikwissenschaft; Colonel-Kleinmann-Weg 2, 55128 Mainz, App. 22661
- Müller**, Doris, Institut für Politikwissenschaft; Colonel-Kleinmann-Weg 2, 55128 Mainz, App. 22824
- Müller-Vogg**, Hugo, Dr., Institut für Politikwissenschaft (Innenpolitik/Empirische Politikforschung); Colonel-Kleinmann-Weg 2, 55128 Mainz, App. 22661
- Ndeke**, Jean-Baptiste, Afrikanische Philologie; Forum 6, 55099 Mainz, App. 22798
- Nilges**, Paul, Dr., Dipl.-Psych., Abt. Klinische Psychologie und Psychotherapie; Staudingerweg 9, 55128 Mainz
- Oehler**, Regina, Dr. rer. nat., Journalistisches Seminar (Journalistik); Domus universitatis, Alte Universitätsstraße 17, 55116 Mainz, App. 39300
- Ott**, Ulrich, Dr., Institut für Publizistik
- Rasuly-Poleczek**, Gabriele, Dr., Ethnologie; Saarstraße 21, 55099 Mainz, App. 22798
- Rein**, Thomas, M.A., Institut für Politikwissenschaft; Colonel-Kleinmann-Weg 2, 55128 Mainz, App. 22661
- Schamari**, Birgit, Journalistisches Seminar (Journalistik); Domus universitatis, Alte Universitätsstraße 17, 55116 Mainz, App. 39300
- Schinz**, Simone, M.A., Institut für Publizistik
- Schmidt**, Bettina, Dr., Ethnologie; Forum 6, 55099 Mainz, App. 22798
- Schumacher**, Tobias, M.A., Institut für Politikwissenschaft; Colonel-Kleinmann-Weg 2, 55128 Mainz
- Schwarz**, Georg, Dr. rer. pol., Institut für Politikwissenschaft (Innenpolitik/Empirische Politikforschung); Colonel-Kleinmann-Weg 2, 55128 Mainz, App. 22661
- Speeter-Blaudzun**, Sonja, Ethnologie; Raum 00-621, Forum 6, 55099 Mainz, App. 22798
- Thiedeke**, Udo, Dr., Abt. Soziologie der Sozialstruktur und der sozialen Ungleichheit; Raum SB II, 04-554, Colonel-Kleinmann-Weg 2, 55128 Mainz, App. 22692
- Tröbs**, Holger, Dr., Afrikanische Philologie; Raum 00-621, Forum 6, 55099 Mainz, App. 20125
- Velden**, Manfred, Univ.-Prof. Dr., Abt. Allgemeine Experimentelle Psychologie; Raum 15/220, Universität Osnabrück/FB Humanwissenschaften, 49069 Osnabrück, Tel. 0541 9694408

Vögele, Hannelore, Afrikanische Philologie; Forum 6, 55099 Mainz, App. 22798

Werner, Konstanze, Dipl.-Volksw., Institut für Publizistik; Am Fort Gonsenheim 139, 55112 Mainz, Tel. 06131 9293481

Wismar, Matthias, Dr. phil., Institut für Politikwissenschaft; Colonel-Kleinmann-Weg 2, 55128 Mainz, App. 22150

Yesson, Erik, Dr., Institut für Politikwissenschaft; Colonel-Kleinmann-Weg 2, 55128 Mainz

Zibell, Stephanie, Dr. phil., M.A., Institut für Politikwissenschaft; Colonel-Kleinmann-Weg 2, 55128 Mainz, Tel. 0611 599918

Nichtbedienstete Lehrkräfte

Streit, Reinhold, Dr., Dipl.-Psych., Abt. Methodenlehre und Statistik; Raum 02-427, Staudingerweg 9, 55128 Mainz, App. 25125

Wissenschaftliche Einrichtungen und Betriebseinheiten

Institut für Politikwissenschaft

Colonel-Kleinmann-Weg 2, 55128 Mainz

Geschäftsführender Leiter: Univ.-Prof. Dr. Kunz, Volker, App. 25486

Zentralsekretariat: Eiserfey, Karin, App. 20017

Öffnungszeiten: Mo-Do 10-11:30 Uhr

Zwischenprüfungsbüro: Schmidt, Sabine, M.A., App. 22150

Öffnungszeiten: Mo-Do 14-15 Uhr; Fr 11-12 Uhr

Bedienstete der Universität

Universitätsprofessoren/-professorinnen: Univ.-Prof. Dr. (emeritiert) Buchheim, Hans, App. 23870; Univ.-Prof. Dr. Dittgen, Herbert, App. 23142; Univ.-Prof. Dr. Druwe, Ulrich, App. 22101; Univ.-Prof. Dr. Falter, Jürgen W., App. 22661; Univ.-Prof. Dr. (emeritiert) Mols, Manfred, App. 22728

Vertretung einer Professur: Dr. Burth, Hans-Peter, App. 22907

Wissenschaftliche Assistentinnen/Assistenten: Dr. phil. Arzheimer, Kai, App. 23782; Dr. Faust, Jörg, App. 23389

Wissenschaftliche Mitarbeiterinnen/Mitarbeiter: Anzer, Christian, M.A., App. 21052; Dr. Blank, Christl, App. 22995; Breining, Ingrid M., M.A., App. 25445; Caballero, Claudio, M.A., App. 25485; Franke, Uwe, M.A., App. 21003; Dipl.-Ing. Hauck, Martin, M.A., App. 24789; Heydenreich, Kerstin, M.A., App. 25572; Dr. Lange, Thorsten, App. 24788; Marx, Johannes, M.A., App. 21020; Muno, Wolfgang, M.A., App. 25947; Peters, Dirk, M.A., App. 25568; Reiß, Stefanie, M.A., App. 21001; Schmitt, Annette, M.A., App. 21021; Schoen, Harald, App. 23450; PD Dr. Schumann, Siegfried, Ak. Rat, App. 25478; Dr. Wagner, Christoph, Ak. Rat, App. 25956; Dr. phil. Winkler, Jürgen R., Ak. Rat, App. 25477; Wittstock, Alfred, App. 24788

Nichtwissenschaftliche Mitarbeiterinnen/Mitarbeiter: Fuchs, Annerose, App. 24108

Sekretariate: De Brouwer, Marie-Luise, App. 22661; Eiserfey, Karin, App. 20017; Kaiser, Valérie A., App. 22661; Schmidt, Sabine, M.A., App. 22150; Schmidt, Annemarie, App. 22728

Nichtbedienstete Lehrkräfte und Lehrbeauftragte

Lehrbeauftragte:

Abert, Konstantin, M.A.; Dr. phil. Ahlstick, Katja; Dr. Böll, Winfried, Ministerialdirektor a.D., Tel. 02224 72773; Dr. phil. Bozkurt, Askim; Dr. Gaude, Bernhard, App. 22661; Gayhoff, Andreas, M.A., App. 25476; Keil, Bärbel, App. 22661; Kohlhaas, Rainer, Stud. Dir., Tel. 06704 1828; Kurz-Gieseler, Stephan, OStR., Tel. 06131 72350; Dr. phil. habil. Lauth, Hans-Joachim; Dr. Lennert, Gernot, App. 22728;

Mandrella, Eckhard, App. 25641; Dr. phil. Mielke, Gerd, App. 22661; Müller, Doris, App. 22824; Dr. Müller-Vogg, Hugo, App. 22661; Rein, Thomas, M.A., App. 22661; Dr. rer. pol. Schwarz, Georg, App. 22661; Thimm, Andreas, M.A., App. 22660; Dr. Yesson, Erik; Dr. phil. Zibell, Stephanie, M.A., Tel. 0611 599918

Abt. Innenpolitik, Empirische Politikforschung

Colonel-Kleinmann-Weg 2, 55128 Mainz

Universitätsprofessorinnen/-professoren: Univ.-Prof. Dr. Falter, Jürgen W., App. 22661

Sekretariat: De Brouwer, Marie-Luise, Raum SB II 05-143, App. 22661; Kaiser, Valérie A., Raum SB II 05-143, App. 22661

Öffnungszeiten: Mo-Fr 10h-11:30h

Entpflichtete Professorinnen/Professoren: Univ.-Prof. Dr. (emeritiert) Buchheim, Hans, App. 23870

Studienberatung: Dr. Blank, Christl, Raum SB II 05-141, Colonel-Kleinmann-Weg 2, 55128 Mainz, App. 22995

Wiss. Mitarbeiterinnen/Mitarbeiter: Dr. Blank, Christl, App. 22995; Caballero, Claudio, M.A., App. 25485; Dipl.-Ing. Hauck, Martin, M.A., App. 24789; Schoen, Harald, App. 23450; PD Dr. Schumann, Siegfried, Ak. Rat, App. 25478; Dr. phil. Winkler, Jürgen R., Ak. Rat, App. 25477; Wittstock, Alfred, App. 24788

Wiss. Assistentinnen/Assistenten: Dr. phil. Arzheimer, Kai, App. 23782

Lehrbeauftragte: Dr. Gaude, Bernhard, App. 22661; Gayhoff, Andreas, M.A., App. 25476; Keil, Bärbel, App. 22661; Kohlhaas, Rainer, Stud. Dir., Tel. 06704 1828; Kurz-Gieseler, Stephan, OStR., Tel. 06131 72350; Mandrella, Eckhard, App. 25641; Dr. phil. Mielke, Gerd, App. 22661; Müller, Doris, App. 22824; Dr. Müller-Vogg, Hugo, App. 22661; Dr. rer. pol. Schwarz, Georg, App. 22661; Thimm, Andreas, M.A., App. 22660; Dr. phil. Zibell, Stephanie, M.A., Tel. 0611 599918

Abt. Politische Auslandsstudien und Entwicklungspolitik

Colonel-Kleinmann-Weg 2, 55128 Mainz

Sekretariat: Schmidt, Annemarie, Raum 05-651, App. 22728

Öffnungszeiten: Mo-Fr 10-12

Entpflichtete Professorinnen/Professoren: Univ.-Prof. Dr. (emeritiert) Mols, Manfred, App. 22728

Studienberatung: Dr. Wagner, Christoph, Ak. Rat, Raum 05-643, Colonel-Kleinmann-Weg 2, 55128 Mainz, App. 25956

Wiss. Mitarbeiterinnen/Mitarbeiter: Franke, Uwe, M.A., App. 21003; Muno, Wolfgang, M.A., App. 25947; Reiß, Stefanie, M.A., App. 21001; Dr. Wagner, Christoph, Ak. Rat, App. 25956

Wiss. Assistentinnen/Assistenten: Dr. Faust, Jörg, App. 23389

Lehrbeauftragte: Dr. Lennert, Gernot, App. 22728

Abt. Internationale Politik

Colonel-Kleinmann-Weg 2, 55128 Mainz

Universitätsprofessorinnen/-professoren: Univ.-Prof. Dr. Dittgen, Herbert, App. 23142

Sekretariat: Schmidt, Sabine, M.A., Raum SB II 05-631, App. 22150

Öffnungszeiten: Mo-Do 14-15h; Fr 11-12h

Wiss. Mitarbeiterinnen/Mitarbeiter: Breining, Ingrid M., M.A., App. 25445; Peters, Dirk, M.A., App. 25568

Lehrbeauftragte: Abert, Konstantin, M.A.; Dr. Böll, Winfried, Ministerialdirektor a.D., Tel. 02224 72773; Dr. Yesson, Erik

Abt. Politische Theorie

Colonel-Kleinmann-Weg 2, 55128 Mainz

Universitätsprofessorinnen/-professoren: Univ.-Prof. Dr. Druwe, Ulrich, App. 22101

Vertretung der Professur: Dr. Hans-Peter Burth, App. 22907

Sekretariat: Schmidt, Sabine, M.A., Raum SB II 05-631, App. 22150

Öffnungszeiten: Mo-Do 14-15h; Fr 11-12h

Wiss. Mitarbeiterinnen/Mitarbeiter: Anzer, Christian, M.A., App. 21052; Dr. Haller, Ludger, Dipl.-Psych., App. 23781; Dr. Lange, Thorsten, App. 24788; Marx, Johannes, M.A., App. 21020; Milde, Katrin, Dipl.-Psych., Dipl.-Kffr., App. 23781; Schmitt, Annette, M.A., App. 21021

Lehrbeauftragte: Rein, Thomas, M.A., App. 22661

Abt. Analyse und Vergleich politischer Systeme/Wirtschaft und Gesellschaft

Colonel-Kleinmann-Weg 2, 55128 Mainz

Universitätsprofessorinnen/-professoren: Univ.-Prof. Dr. Kunz, Volker, App. 25486

Sekretariat: Schmidt, Sabine, M.A., Raum SB II 05-631, App. 22150

Öffnungszeiten: Mo-Do 14-15h; Fr 11-12h

Wiss. Mitarbeiterinnen/Mitarbeiter: Heydenreich, Kerstin, M.A., App. 25572

Lehrbeauftragte: Dr. phil. Ahlstick, Katja; Dr. phil. Bozkurt, Askim; Dr. phil. habil. Lauth, Hans-Joachim

Bibliothek Politikwissenschaft

Colonel-Kleinmann-Weg 2, 55128 Mainz

Öffnungszeiten

Nichtwiss. Mitarbeiterinnen/Mitarbeiter: Fuchs, Annerose, App. 24108

Fachschaft Politikwissenschaft

Jakob-Welder-Weg 18, 55128 Mainz, Tel. 06131-39-2 32 13

Öffnungszeiten

Institut für Soziologie

Colonel-Kleinmann-Weg 2, 55128 Mainz

Geschäftsführende Leitung: apl. Prof. Dr. rer. soc., Dipl.-Soz. Prigge, Wolfgang-Ulrich, Raum SB II, 04-323, App. 23438

Sekretariat: Deppisch, Rosemarie, Raum SB II, 04-321, App. 22568

Öffnungszeiten: Di, Mi, Do 10:00 - 12:00

Universitätsprofessorinnen/-professoren: Univ.-Prof. Dr. Heintz, Bettina, App. 24042;

Univ.-Prof. Dr. Hradil, Stefan, App. 22692; Univ.-Prof. Dr. Kieserling, André, App. 25270;

Univ.-Prof. Dr. Schneider, Norbert F., App. 24704

außerplanmäßige Professorinnen/-professoren: Dr. phil. Schmied, Gerhard, Ak. Dir., App. 22797

Hochschuldozentinnen/-dozenten auf Lebenszeit: apl. Prof.-Dr. rer. soc., Dipl.-Soz. Prigge, Wolfgang-Ulrich, App. 23438

Privatdozentinnen/-dozenten: PD Dr. Herzer, Manfred, Raum 00-105, App. 23097

Wissenschaftliche Assistentinnen/Assistenten: Dr. rer. pol. Matthias-Bleck, Heike, App. 23206

Wissenschaftliche Mitarbeiterinnen/Mitarbeiter: Greve, Jens, M.A., App. 23833; Dr. phil. Lofink, Harald, App. 24792; Dr. phil. Marel, Klaus, App. 22441; Dipl. Soz.-Wiss. Müller, Dagmar, App. 24026; Schiener, Jürgen, M.A., App. 24705; Dipl.-Volksw. Soz.-Rich. Schnabel, Annette, App. 25435; Dr. phil., Dipl.-Soz.-Wiss. Sudek, Rolf, App. 23155; Dr. Winkel, Heidemarie, App. 20320

Nichtbedienstete Lehrkräfte und Lehrbeauftragte: M.A. Banse, Christian, App. 25270; Dr. Thiedeke, Udo, App. 22692

Abt. Soziologie der Arbeitsbeziehungen

Colonel-Kleinmann-Weg 2, 55128 Mainz

Hochschuldozentinnen/-dozenten auf Lebenszeit: apl. Prof. Dr. rer. soc., Dipl.-Soz. Prigge, Wolfgang-Ulrich, App. 23438

Sekretariat: Deppisch, Rosemarie, Raum SB II, 04-321, App. 22568

Öffnungszeiten: Di - Do 10:00-12:00

Wiss. Mitarbeiterinnen/Mitarbeiter: Dr. phil., Dipl.-Soz.-Wiss. Sudek, Rolf, App. 23155

Abt. Organisation von Arbeit und Betrieb

Colonel-Kleinmann-Weg 2, 55128 Mainz

Wiss. Mitarbeiterinnen/Mitarbeiter: Dr. phil. Marel, Klaus, App. 22441; Schiener, Jürgen, M.A., App. 24705

Abt. Soziologie der Familie und der privaten Lebensführung

Colonel-Kleinmann-Weg 2, 55128 Mainz

Universitätsprofessorinnen/-professoren: Univ.-Prof. Dr. Schneider, Norbert F., App. 24704

Sekretariat: Wachtel, Roswitha, Raum SB II, 04-454, App. 22444

Öffnungszeiten: Mo - Fr 11:00-12:00

Wiss. Assistentinnen/Assistenten: Dr. rer. pol. Matthias-Bleck, Heike, App. 23206

Abt. Geschlechtersoziologie

Colonel-Kleinmann-Weg 2, 55128 Mainz

Universitätsprofessorinnen/-professoren: Univ.-Prof. Dr. Heintz, Bettina, App. 24042

Sekretariat: App. 24042

Öffnungszeiten: Mo 12:30-13:30, Di 10:00-11:00, Mi 12:30-13:30

Wiss. Mitarbeiterinnen/Mitarbeiter: Dipl. Soz.-Wiss. Müller, Dagmar, App. 24026;

Dipl.-Volksw. Soz.-Rich. Schnabel, Annette, App. 25435; Dr. Winkel, Heidemarie, App. 20320

Abt. Politische Institutionen

Colonel-Kleinmann-Weg 2, 55128 Mainz

Universitätsprofessorinnen/-professoren: Univ.-Prof. Dr. Kieserling, André, App. 25270

Sekretariat: Külheim, Ursula, Raum SB II, 04-451, App. 25270

Öffnungszeiten: Mo - Do 10:00-12:00

Wiss. Mitarbeiterinnen/Mitarbeiter: Greve, Jens, M.A., App. 23833

Lehrbeauftragte: M.A. Banse, Christian, App. 25270

Abt. Soziologie der Sozialstruktur und der sozialen Ungleichheit

Colonel-Kleinmann-Weg 2, 55128 Mainz

Universitätsprofessorinnen/-professoren: Univ.-Prof. Dr. Hradil, Stefan, App. 22692

Sekretariat: Maier, Rosemarie, Raum SB II, 04-551, App. 22692; Pauly, Irmgard, Raum SB II, 04-551, App. 22692

Öffnungszeiten: Mo - Fr 11:00-12:00

außerplanmäßige Professorinnen/Professoren: Dr. phil. Schmied, Gerhard, Ak. Dir., App. 22797

Wiss. Mitarbeiterinnen/Mitarbeiter: Dr. phil. Lofink, Harald, App. 24792

Lehrbeauftragte: Dr. Thiedeke, Udo, App. 22692

Dokumentationsstelle für Geschlechterforschung in Rheinland-Pfalz

Colonel-Kleinmann-Weg 2, 55128 Mainz

Wiss. Mitarbeiterinnen/Mitarbeiter: Dipl. Soz.-Wiss. Müller, Dagmar, App. 24026

Bibliothek Soziologie

Colonel-Kleinmann-Weg 2, 55128 Mainz

Öffnungszeiten: Mo - Do 9:00-19:30, Fr 9:00-18:00, Sa 9:00-13:00

Nichtwiss. Mitarbeiterinnen/Mitarbeiter: Wendel, K.-J., App. 23814

Fachschaft Soziologie

Colonel-Kleinmann-Weg 2, 55128 Mainz, Tel. 06131-39-25586

Raum 04-556

Institut für Ethnologie und Afrika-Studien

Forum 6, 55128 Mainz

Geschäftsführender Leiter: Univ.-Prof. Dr. Bierschenk, Thomas, App. 23978

Sprechzeiten: Do 15:00-16:00 Uhr

Sekretariat: Bauer, Rita, App. 22798; Seipel, Ursula, App. 22798; Wallen, Stefanie, App. 22798

Sprechzeiten: Mo-Do 10:00-11:00 Uhr

Bedienstete der Universität

Universitätsprofessorinnen/-professoren:

Univ.-Prof. Dr. Bierschenk, Thomas, App. 23978; Univ.-Prof. Dr. (emeritiert) Grohs, Gerhard, App. 22798;

Univ.-Prof. Dr. Kastenholz, Raimund, App. 22414; Univ.-Prof. Dr. Lentz, Carola, App. 22798;

Univ.-Prof. Dr. Strecker, Ivo, App. 22542

außerplanmäßige Professorinnen/Professoren: apl. Prof. Drechsel, Paul, App. 22798

Honorarprofessorinnen/-professoren: Univ.-Prof. Dr. (emeritiert) Dauer, Alfons Michael, App. 22798

Universitätsdozentinnen/-dozenten: Dr. phil. habil. Bender, Wolfgang, App. 23349

Wissenschaftliche Assistentinnen/Assistenten: Dr. Schareika, Nikolaus, App. 22870

Wissenschaftliche Mitarbeiterinnen/Mitarbeiter: Dr. Brandstetter, Anna-Maria, Ak. Rat, App. 20119; Epple, Susanne, M.A., App. 22870; Full, Wolfram, M.A., App. 20121; PD Dr. Geider, Thomas, App. 25933; Girke, Felix, M.A., App. 25054; Dr. Jacobi, Angelika, App. 20121; Dr. Langewiesche, Katrin, App. 22870; Meyer, Ronny, M.A., App. 24019; Reuster-Jahn, Uta, App. 20121; PD Dr. Stauth, Georg, App. 22798; Dr. Tröbs, Holger, App. 20125; Dr. Werthmann, Katja, App. 22798

Nichtbedienstete Lehrkräfte und Lehrbeauftragte

Ethnologie

Forum 6, 55099 Mainz,, Tel. 06131-39-22798,, Fax. 06131-39-23730, E-Mail: rbauer@mail.uni-mainz.de

Geschäftsführung: Univ.-Prof. Dr. Thomas Bierschenk

Bedienstete der Universität

Universitätsprofessorinnen/-professoren: Univ.-Prof. Dr. Bierschenk, Thomas, App. 23978;

Univ.-Prof. Dr. (emeritiert) Grohs, Gerhard, App. 22798; Univ.-Prof. Dr. Lentz, Carola, App. 22798;

Univ.-Prof. Dr. Strecker, Ivo, App. 22542

Wissenschaftliche Assistentinnen/Assistenten: Dr. Schareika, Nikolaus, App. 22870

Wissenschaftliche Mitarbeiterinnen/Mitarbeiter: PD Dr. Geider, Thomas, App. 25933

Lehrbeauftragte: Desplat, Patrick, M.A., App. 24016; apl. Prof. Hauck, Gerhard, Tel. 06341 31550; Dr. Meyer-Bauer, Dorothea, Tel. 06131 930823; Dr. Schmidt, Bettina, App. 22798

Archiv für die Musik Afrikas

Forum 6, 55128 Mainz

Leiter: Dr. phil. habil. Bender, Wolfgang, Raum 00-619, Forum 6, 55099 Mainz, App. 23349**Ethnographische Studiensammlung**

Forum 6, 55128 Mainz

Wiss. Mitarbeiterinnen/Mitarbeiter: Dr. Brandstetter, Anna-Maria, Ak. Rat, Raum 00-652, Forum 6, 55099 Mainz, App. 20119**Jahnheinz Jahn-Bibliothek für moderne afrikanische Literatur**

Forum 6, 55128 Mainz

Wiss. Mitarbeiterinnen/Mitarbeiter: PD Dr. Geider, Thomas, Raum 00-623, Forum 6, 55099 Mainz, App. 25933**URL:** <http://www.uni-mainz.de/~ifeas/>**Afrikanische Philologie**

Forum 6, 55128 Mainz

Bedienstete der Universität**Universitätsprofessorinnen/-professoren:** Univ.-Prof. Dr. Kastenholz, Raimund, App. 22414**Lehrbeauftragte:** Dehnhard, Barbara, M.A., App. 24014; Dzidonou, A., App. 22798; Meyer, Ronny, M.A., App. 24019; Ndeke, Jean-Baptiste, App. 22798; Vögele, Hannelore, App. 22798**Bibliothek Ethnologie und Afrikanische Philologie**

Forum 6, 55128 Mainz

Bedienstete der Universität**Nichtbedienstete Lehrkräfte und Lehrbeauftragte****Fachschaft Ethnologie und Afrikanistik**

Forum 6, 55128 Mainz, Tel. 06131-39-2 51 33

Bedienstete der Universität**Nichtbedienstete Lehrkräfte und Lehrbeauftragte****Institut für Publizistik**

Colonel-Kleinmann-Weg 2, 55128 Mainz

Geschäftsführende Leiterin: Univ.-Prof. Dr. Holtz-Bacha, Christina,

Raum SB II 05-321 - Sprechzeiten: nur nach Anmeldung bei Frau Heil, Tel. 39-25635, App. 25636

Institutssekretariat: Stumpf, Hilke, Raum 01-430 - Sprechzeiten: 10:00-12:00 Uhr tägl.,

Colonel-Kleinmann-Weg 2, 55128 Mainz, App. 22670

Universitätsprofessorinnen/-professoren: Univ.-Prof. Dr. Holtz-Bacha, Christina,

Raum SB II 05-321 - Sprechzeiten: nur nach Anmeldung bei Frau Heil, Tel. 39-25635, App. 25636;

Univ.-Prof. Dr. Kepplinger, Hans Mathias,

Raum SB II 01-452 - Sprechzeiten: nur nach Anmeldung bei Frau Ohters, Tel. 39-22579, App. 22594;

Univ.-Prof. Dr. Kunczik, Michael, Raum SB II 02-653 - Sprechzeiten: nur nach Anmeldung, Tel. 39-24480,

App. 24480; Univ.-Prof. Dr. (emeritiert) Noelle-Neumann, Elisabeth, Raum SB II 00-323, App. 22670;

Univ.-Prof. Dr. phil. Renner, Karl Nikolaus, Raum 110 - Sprechzeiten: Mi. 14-17 Uhr nach Vereinbarung,

App. 39306; Univ.-Prof. Dr. Ricker, Reinhart,

Raum SB II 01-535 - Sprechzeiten: nur nach Anmeldung, Tel. 39-25252, App. 25252; Univ.-Prof. Dr. Wilke, Jürgen, Raum SB II 01-653 - Sprechzeiten: Mi. 14.30-16 Uhr nur nach Anmeldung, Tel. 39-23722, App. 22539; Univ.-Prof. Dr. Wolff, Volker, Raum Sprechzeiten: Mi. 15-18 nach Vereinbarung, App. 39300

Privatdozentinnen/-dozenten: Dr. phil. habil. Lamp, Erich,
Raum SB II 01-434 - Sprechzeiten: Mi. 10:00-13:00 Uhr, App. 25763

Wissenschaftliche Assistentinnen/Assistenten:: Dr. phil. Daschmann, Gregor,
Raum SB II 01-433 - Sprechzeiten: Di. 10:00-11:00 Uhr, App. 23209; Dr. Esser, Frank,
Raum SB II 01-623 - Sprechzeiten: Do. 11:00-12:00 Uhr, App. 22180

Wissenschaftliche Mitarbeiterinnen/Mitarbeiter:: Bott, Dagmar, Ass.jur.,
Raum SB II 01-539 - Sprechzeiten: Mi. 15:00-16:00 Uhr, App. 25262; Dr. phil. Ehlig, Simone Christine,
M.A., Raum SB II 01-438 - Sprechzeiten: Di. 11:00-12:00Uhr, App. 22176; Engesser, Evelyn, M.A.,
Raum SB II 01-527 - Sprechzeiten: Fr. 10:00-11:00 Uhr, App. 24290; Dr. phil. Hartmann, Thomas, M.A.,
Raum 112 - Sprechzeiten: Mi. 11-12 Uhr, App. 39303; Labitzke, Nicole, M.A., Raum EMZ-Medienhaus;
Lessinger, Eva-Maria, M.A., Raum SB II 05-323 Sprechzeiten: Mi. 14:00-15:00 Uhr, App. 25637; Maurer,
Marcus, M.A., Raum SB II 01-441 - Sprechzeiten: Di. 14:00-15:00 Uhr, App. 22903; Palm, Carla, M.A.,
Raum 112 - Sprechzeiten: Do. 13:30-14:30 Uhr, App. 39316; Reinemann, Carsten, M.A.,
Raum SB II 01-641 - Sprechzeiten: Do. 15:00-16:00 Uhr, App. 23748; Stenert, Ute, M.A.,
Raum SB II 01-643 - Sprechzeiten: 14:00-15:00 Uhr, App. 22900; Zipfel, Astrid, M.A.,
Raum SB II 02-651 - Sprechzeiten: Mi. 16:00-17:00 Uhr, App. 24480

Lehrbeauftragte: Arnold,, Bernd-Peter, Hessischer Rundfunk, Frankfurt/Main; Becker, Roman, M.A.,
Tel. 06131 328090; Buchholz, Axel, Domus universitatis, Alte Universitätsstraße 17, 55116 Mainz,
App. 39300; Dr. Dahlem, Stefan, ZMG Zeitungs Marketing Gesellschaft, Frankfurt/Main; Dr. Del Ama, José
Carlos; Eps, Peter, M.A., Colonel - Kleinmann - Weg 2, 55099 Mainz, Tel. 0611 9788419; Frühauf,
Hermann, M.A.; Dr. Gniffke, Kai; Dipl.-Biol. Heinemann, Pia,
Domus universitatis, Alte Universitätsstraße 17, 55116 Mainz, App. 39310; Dr. Hensel, Matthias, BASF AG,
67056 Ludwigshafen; Isenbart, Jan, M.A.; Dr. rer. nat. Oehler, Regina,
Domus universitatis, Alte Universitätsstraße 17, 55116 Mainz, App. 39300; Schamari, Birgit, Domus uni-
versitatis, Alte Universitätsstraße 17, 55116 Mainz, App. 39300; Schinz, Simone, M.A.;
Dipl.-Volksw. Werner, Konstanze, Am Fort Gonsenheim 139, 55112 Mainz, Tel. 06131 9293481

Nichtwissenschaftliche Mitarbeiterinnen/Mitarbeiter:: Daub, Barbara, Sekretariat Prof. Wilke,
Raum SB II 01-651, App. 23722; Heil, Anita, Sekretariat Prof. Holtz-Bacha, Raum SB II 05-313,
App. 25635; Kühl, Jakob, Raum Studio, App. 39307; Ohters, Andrea, Sekretariat Prof. Kepplinger,
Raum SB II 01-454, App. 22579; Siebert, Ingrid, Bibliothek, Raum SB II 01-212, App. 24025; Stumpf, Hilke,
Raum 01-430 - Sprechzeiten: 10:00-12:00 Uhr tägl., App. 22670

Publizistikwissenschaft

Medienmanagement

Bibliothek Publizistik

Colonel-Kleinmann-Weg 2, 55128 Mainz

Mitarbeiterinnen/Mitarbeiter: Kern-Martin, Ria, App. 31721; Siebert, Ingrid, Bibliothek, App. 24025

Fachschaft Publizistik

Colonel-Kleinmann-Weg 2, 55128 Mainz, Tel. 06131-39-2 21 91

Journalistisches Seminar

Domus universitatis, Alte Universitätsstraße 17, 55116 Mainz, Tel. 39-39300, Fax. 39-39302, E-Mail: jour-

nal@mail.uni-mainz.de

Universitätsprofessorinnen/-professoren: Univ.-Prof. Dr. phil. Renner, Karl Nikolaus, Raum 110 - Sprechzeiten: Mi. 14-17 Uhr nach Vereinbarung, Domus universitatis, Alte Universitätsstraße 17, 55116 Mainz, App. 39306; Univ.-Prof. Dr. rer. pol. Wolff, Volker, Raum 6 - Sprechzeiten: Mi. 15-18 Uhr nach Vereinbarung, Domus universitatis, Alte Universitätsstraße 17, 55116 Mainz, App. 39305

Honorarprofessorinnen/-professoren: Honorarprofessor Dr. phil. Steiner, Tilman, Ass. jur., Domus universitatis, Alte Universitätsstraße 17, 55116 Mainz, App. 39300

Wissenschaftliche Mitarbeiterinnen/Mitarbeiter: Dr. phil. Hartmann, Thomas, M.A., Raum 112 - Sprechzeiten: Mi. 11-12 Uhr, Domus universitatis, Alte Universitätsstraße 17, 55116 Mainz, App. 39303; Dipl.-Biol. Heinemann, Pia, Raum 109 - Sprechzeiten: Mi. 9-10 Uhr, Domus universitatis, Alte Universitätsstraße 17, 55116 Mainz, App. 39310; Palm, Carla, M.A., Raum 112 - Sprechzeiten: Do. 13:30-14:30 Uhr, Domus universitatis, Alte Universitätsstraße 17, 55116 Mainz, App. 39316

Lehrbeauftragte: Buchholz, Axel, Domus universitatis, Alte Universitätsstraße 17, 55116 Mainz, App. 39300; Dr. rer. nat. Oehler, Regina, Domus universitatis, Alte Universitätsstraße 17, 55116 Mainz, App. 39300; Schamari, Birgit, Domus universitatis, Alte Universitätsstraße 17, 55116 Mainz, App. 39300

Nichtwissenschaftliche Mitarbeiterinnen/Mitarbeiter: Kühl, Jakob, Raum Studio, Domus universitatis, Alte Universitätsstraße 17, 55116 Mainz, App. 39307

Fachstudienberatung: Dr. phil. Hartmann, Thomas, M.A., Raum 112 - Sprechzeiten: Mi. 11-12 Uhr, Domus universitatis, Alte Universitätsstraße 17, 55116 Mainz, App. 39303; Palm, Carla, M.A., Raum 112 - Sprechzeiten: Do. 13:30-14:30 Uhr, Domus universitatis, Alte Universitätsstraße 17, 55116 Mainz, App. 39316

Psychologisches Institut

Staudingerweg 9, 55128 Mainz, Tel. 06131-39-Durchwahl (App.), Fax. 06131-39-Durchwahl (App.), E-Mail: 8ZeichenvomNachnamen@psych.uni-mainz.de

Institutsleitung: Univ.-Prof. Dr. phil. Ochsmann, Randolph, Raum 03-233, App. 23701

Institutssekretariat: Dörfler, Jeanette, Raum 02-227, App. 22377

Prüfungsamt

Vorsitzender des Prüfungsausschusses: Univ.-Prof. Dr. rer. nat. Vossel, Gerhard, Raum 02-617, App. 22897

Sekretariat: Kirsch, Hiltrud, M.A., Raum 03-130, App. 23373

Öffnungszeiten: Mo - Mi 13:30 - 16:00, Fr 9:00 - 12:00

Studienfachberatung: Dipl.-Psych. Lindner, Inge, Raum 02-621, App. 24145

Sprechstunde: Di 11:00 - 12:00

Werkstatt: App. 22622

Abt. Allgemeine Experimentelle Psychologie

Staudingerweg 9, 55128 Mainz, Tel. 06131-39-22250, Fax. 06131-39-22480

Universitätsprofessorinnen/-professoren: Univ.-Prof. Dr. rer. nat. Vossel, Gerhard, Raum 02-617, App. 22897

Sekretariat: Glaubitz, Petra, Raum 02-623, App. 22250

Hochschuldozentinnen/Hochschuldozenten: Dr. rer. nat. habil. Zimmer, Heinz, Raum 02-615, App. 23703

Wissenschaftliche Mitarbeiterinnen/Mitarbeiter: Dr. phil. Gödert, Heinz Werner, Raum 02-528, App. 24631; Dr. phil. Rill, Hans-Georg, Raum 02-628, App. 22795

Nichtbedienstete außerplanmäßige Professorinnen/Professoren: apl. Prof. Dr. phil. Glanzmann, Peter, App. 22250

Technische Angestellte/Angestellter: Dipl.-Phys. Münch, Agnes, Raum 02-513, App. 25124

Lehrbeauftragte: Univ.-Prof. Dr. Velden, Manfred, Tel. 0541 9694408

Abt. Arbeits-, Organisations- und Wirtschaftspsychologie

Staudingerweg 9, 55128 Mainz

Universitätsprofessorinnen/-professoren: Univ.-Prof. Dr. Blickle, Gerhard, Raum 02-131, App. 22422

außerplanmäßige Professorinnen/Professoren: apl. Prof. Dr. Mattenklott, Axel, Raum 02-125, App. 22888

Wissenschaftliche Mitarbeiterinnen/Mitarbeiter: Dipl.-Psych. Solga, Marc, Raum 02-123, App. 22423

Lehrbeauftragte: Häussling, Jan, RA, Assessor Jur., Tel. 06221 47 5107

Abt. Entwicklungs- und Pädagogische Psychologie

Staudingerweg 9, 55128 Mainz, Tel. 06131-39-23373, Fax. 06131-39-23705

Universitätsprofessorinnen/-professoren: Univ.-Prof. Dr. Seiffge-Krenke, Inge, Raum 03-132, App. 22443

Sekretariat: Kirsch, Hiltrud, M.A., Raum 03-130, App. 23373

Wissenschaftliche Mitarbeiterinnen/Mitarbeiter: Dipl.-Psych. Kirchheim, Carola, Raum 03-129, App. 23373; Dipl.-Psych. Sonntag-Dillender, Markus, Raum 03-131, App. 20192; Dipl.-Psych. Waligora, Katja, Raum 03-133, App. 23704

Lehrbeauftragte:

Dipl.-Psych. Gramel, Sabine, App. 23104

Abt. Klinische Psychologie und Psychotherapie

Staudingerweg 9, 55128 Mainz, Tel. 06131-39-24621, Fax. 06131-39-24623

Universitätsprofessorinnen/-professoren: Univ.-Prof. Dr. Hiller, Wolfgang, Raum 03-227, App. 22344

Wissenschaftliche Mitarbeiterinnen/Mitarbeiter: Dipl.-Psych. Bleichhardt, Gaby, Raum 03-221, App. 23707

Wiss. Assistentinnen/Assistenten: App. 22442

Lehrbeauftragte: Oberpsychologierätin Becker-Burnicki, Karin, App. 24621; Dr. Herrlich, Jutta, App. 24621; Dr. Nilges, Paul, Dipl.-Psych.

Weiterbildungsstudiengang „Psychologische Psychotherapie“

Servicebüro: Dipl.-Psych. Andersch, Claudia, Raum 03-223, App. 24622

Poliklinische Institutsambulanz für Psychotherapie

Ambulanz: Raum 03-527, App. 24621

Abt. Methodenlehre und Statistik

Staudingerweg 9, 55128 Mainz

Universitätsprofessorinnen/-professoren: Univ.-Prof. Dr. Wermuth, Nanny, Raum 02-421, App. 22346

Nichtbedienstete Mitarbeiterinnen/Mitarbeiter: Dr., Dipl.-Psych. Streit, Reinhold, App. 25125

Abt. Persönlichkeitspsychologie und Diagnostik

Staudingerweg 9, 55128 Mainz, Tel. 06131-39-22377, Fax. 06131-39-22483

Universitätsprofessorinnen/-professoren: Univ.-Prof. Dr. rer. nat. Krohne, Heinz Walter, App. 22377 (Sekretariat)

Sekretariat: Dörfler, Jeanette, Raum 02-227, App. 22377

Wissenschaftliche Mitarbeiterinnen/Mitarbeiter: PD Dr. phil. Hock, Michael, Ak. OR, Raum 02-223, App. 22794; Dipl.-Psych. Schmukle, Stefan, Raum 02-332, App. 22484; Dipl.-Psych. Thiex, Dagmar, Raum 02-219, App. 22683

Wissenschaftliche Assistentinnen/Assistenten: Dr. phil. Egloff, Boris, Raum 02-232, App. 22485; Dr. phil. Schwerdtfeger, Andreas, Raum 02-334, App. 23708

Psychologisch-technische Assistentin/Assistent: Otte, Sabine, TA, Raum 02-225, App. 22446

Abt. Psychologie für Pädagogen

Staudingerweg 9, 55128 Mainz, Tel. 06131-39-23095, Fax. 06131-39-23274

Universitätsprofessorinnen/-professoren: Univ.-Prof. Dr. rer. nat. Knapp, Andreas, Raum 05-131, App. 23103

Wissenschaftliche Mitarbeiterinnen/Mitarbeiter: Dipl.-Psych. Türk, Susanna, Raum 05-125, App. 23095; Dipl.-Psych. Wolf-Süssmann, Eva, Raum 05-127, App. 23105

Wissenschaftliche Hilfskräfte: Dipl.-Psych. Jennewein-Lohrey, Katharina, Raum 05-133, Tel. 06130 8149; Dipl.-Psych. Stolecki, Petra, Raum 05-127, App. 23105

Abt. Sozialpsychologie

Staudingerweg 9, 55128 Mainz, Fax. 06131-39-25655

Universitätsprofessorinnen/-professoren: Univ.-Prof. Dr. phil. Ochsmann, Randolph, Raum 03-233, App. 23701

Wissenschaftliche Mitarbeiterinnen/Mitarbeiter: Dr. phil. Schaffner, Paul, Ak. OR, Raum 03-231, App. 24403

Lehrbeauftragte: Dr. phil. Diehl, Oliver, Dipl.-Psych, Tel. 0228 4492 467

Bibliothek Psychologie

Staudingerweg 9 (Raum 03-319), 55128 Mainz, Tel. 06131-39-24316

Bibliothekarin: Todt, Gerlinde, Raum 03-423, App. 24624

Bibliotheksaufsicht: Weber, Alfred, M.A., Raum 03-319, App. 24316

Öffnungszeiten: Mo - Do 9:00 - 18:00, Fr 9:00 - 15:00; Testbibliothek: Di 12:00 - 13:00, Do 12:00 - 16:00

Fachschaft Psychologie

Staudingerweg 9 (Raum 03-433), 55128 Mainz, Tel. 06131-39-2 34 34

Fachbereich 12 - Sozialwissenschaften

Politikwissenschaft/Sozialkunde

Einführungsveranstaltungen

Einführungsveranstaltung für Studienanfänger Falter J.W.
 LV; einmalige Einführungsveranstaltung; Di, 14:00 - 16:00, N 1; Termin:
 22.10.2002

Vorlesungen

Einführung in das Politische System der Bundesrepublik Deutschland Falter J.W.
 Vorlesung; 2 SWS; Mi, 8:00 - 10:00, P 1

Einführung in die Politikwissenschaft
 N.N.

Vorlesung; 2 SWS; Mi, 18:00 - 20:00, Hs 8; erster Termin: 30.10.2002,
 18:00 - 20:00 Uhr, Hs 8

Einführung in die Politische Theorie Burth H.-P.

Vorlesung; 2 SWS; Mo, 18:00 - 20:00, P 5; erster Termin: 28.10.2002,
 18:00 - 20:00 Uhr, P 5

Einführung in Wirtschaft und Gesellschaft Kunz V.

Vorlesung; 2 SWS; Do, 18:00 - 20:00, P 4; erster Termin: 31.10.2002,
 18:00 - 20:00 Uhr, P 4

Europäische Staatstheorie von Aristoteles bis Hegel [VL] Buchheim H.

Vorlesung; 2 SWS; Di, 16:30 - 18:00, P 5

Proseminare

Einführung in die Politikwissenschaft Muno W.

Proseminar; 2 SWS; Mo, 14:00 - 16:00, SB II 05-132; erster Termin:
 28.10.2002, 14:00 - 16:00 Uhr, SB II 05-132

Einführung in die Politikwissenschaft Wagner Ch.

Proseminar; 2 SWS; Di, 14:00 - 16:00, SB II 05-132; erster Termin:
 29.10.2002, 14:00 - 16:00 Uhr, SB II 05-132

Seminare im Grundstudium

Analyse und Vergleich politischer Systeme Kunz V.

Grundkurs; 2 SWS; ben. Schein; Mi, 14:00 - 16:00, SB II 05-432; erster
 Termin: 30.10.2002, 14:00 - 16:00 Uhr, SB II 05-432

Analyse und Vergleich politischer Systeme

N.N.

Grundkurs; 2 SWS; ben. Schein; Mi, 14:30 - 16:30, SB II 03-134; erster
 Termin: 30.10.2002, 14:30 - 16:30 Uhr, SB II 03-134

Analyse und Vergleich politischer Systeme Heydenreich K.

Grundkurs; 2 SWS; ben. Schein; Mi, 16:00 - 18:00, SB II 05-432; erster
 Termin: 30.10.2002, 16:00 - 18:00 Uhr, SB II 05-432

Analyse und Vergleich politischer Systeme Bozkurt A.

Grundkurs; 2 SWS; ben. Schein; Fr, 10:00 - 14:00 (14tägl.), SB II 05-132;
 erster Termin: 08.11.2002, 10:00 - 14:00 Uhr, SB II 05-132

Analyse und Vergleich politischer Systeme Wagner Ch.

Grundkurs; 2 SWS; ben. Schein; Mi, 10:00 - 12:00, SB II 05-132; erster
 Termin: 30.10.2002, 10:00 - 12:00 Uhr, SB II 05-132

Analyse und Vergleich politischer Systeme Grundkurs; 2 SWS; ben. Schein; Di, 8:30 - 10:00, SB II 05-132; erster Termin: 29.10.2002, 8:30 - 10:00 Uhr, SB II 05-132	Wagner Ch.
Internationale Beziehungen Kurs A [A] Grundkurs; 2 SWS; ben. Schein; Do, 12:00 - 14:00, SB II 05-132; erster Termin: 31.10.2002, 10:00 - 12:00 Uhr, SB II 05-432	Faust J.
Internationale Beziehungen Kurs B [B] Grundkurs; 2 SWS; ben. Schein; Mo, 10:00 - 12:00, SB II 05-132; erster Termin: 28.10.2002, 10:00 - 12:00 Uhr, SB II 05-132	Franke U.
Internationale Beziehungen Kurs C [C] Grundkurs; 2 SWS; ben. Schein; Fr, 14:00 - 16:00, SB II 05-432; erster Termin: 08.11.2002, 14:00 - 16:00 Uhr, SB II 05-432	Lennert G.
Internationale Beziehungen Kurs D [D] Grundkurs; 2 SWS; ben. Schein; Mo, 12:00 - 14:00, SB II 05-432; erster Termin: 28.10.2002, 12:00 - 14:00 Uhr, SB II 05-432	Peters D.
Internationale Beziehungen Kurs E [E] Grundkurs; 2 SWS; ben. Schein; Di, 10:00 - 12:00, SB II 05-432	Reiß S.
Methoden der Politikwissenschaft/ der empirischen Sozialforschung und Statistik; Grundkurs; 4 SWS; ben. Schein; Mo, 8:30 - 10:00, SB II 05-432; Mo, 12:00 - 14:00, SB II 05-132	Schoen H.
Methoden der Politikwissenschaft/ der empirischen Sozialforschung und Statistik; Grundkurs; 4 SWS; ben. Schein; Fr, 8:30 - 10:00, Hs 7; Fr, 10:30 - 12:00, Raum n.V.	Caballero C.
Methoden der Politikwissenschaft/ der empirischen Sozialforschung und Statistik; Grundkurs; 4 SWS; ben. Schein; Di, 10:00 - 12:00, P 2; Do, 10:00 - 12:00, P 5	Schumann S.
Moderne Politische Theorie Grundkurs; 2 SWS; ben. Schein; Mo, 8:00 - 10:00, SB II 05-132; erster Termin: 28.10.2002, 8:00 - 10:00 Uhr, SB II 05-132	Rein Th.
Moderne Politische Theorie Grundkurs; 2 SWS; ben. Schein; Mo, 14:00 - 16:00, SB II 05-432; erster Termin: 28.10.2002, 14:00 - 16:00 Uhr, SB II 05-432	Schmitt A.
Moderne Politische Theorie Grundkurs; 2 SWS; ben. Schein; Mi, 14:00 - 16:00, SB II 05-132; erster Termin: 30.10.2002, 14:00 - 16:00 Uhr, SB II 05-132	Marx J.
Moderne Politische Theorie Grundkurs; 2 SWS; ben. Schein; Mo, 10:00 - 12:00, SB II 05-432; erster Termin: 28.10.2002, 10:00 - 12:00 Uhr, SB II 05-432	Schmitt A.
Moderne Politische Theorie Grundkurs; 2 SWS; ben. Schein; Di, 12:00 - 14:00, SB II 05-132; erster Termin: 29.10.2002, 12:00 - 14:00 Uhr, SB II 05-132	Anzer Ch.
Moderne Politische Theorie Grundkurs; 2 SWS; ben. Schein; Mi, 16:00 - 18:00, SB II 05-132; erster Termin: 30.10.2002, 16:00 - 18:00 Uhr, SB II 05-132	Burth H.-P.
Politisches System der BRD Grundkurs; 2 SWS; ben. Schein; Di, 8:30 - 10:00, SB II 05-432	Schmitt A.
Politisches System der BRD Grundkurs; 2 SWS; ben. Schein; Do, 12:00 - 13:30, SB II 05-432	Arzheimer K.
Politisches System der BRD Grundkurs; 2 SWS; ben. Schein; Di, 14:00 - 16:00, SB II 05-432	Schmitt A.

Politisches System der BRD Grundkurs; 2 SWS; ben. Schein; Fr, 8:00 - 10:00, SB II 05-432	Gayhoff A.
Politisches System der BRD Grundkurs; 2 SWS; ben. Schein; Di, 12:00 - 14:00, SB II 05-432	Hauck M.
Politisches System der BRD Grundkurs; 2 SWS; ben. Schein; Do, 8:00 - 10:00, SB II 05-432	Winkler J.R.
Politisches System der BRD Grundkurs; 2 SWS; ben. Schein; Mi, 8:00 - 10:00, SB II 05-432	Winkler J.R.
Wirtschaft und Gesellschaft Grundkurs; 2 SWS; ben. Schein; Do, 10:00 - 12:00, SB II 05-432; erster Termin: 31.10.2002, 10:00 - 12:00 Uhr, SB II 05-432	Faust J.
Wirtschaft und Gesellschaft Grundkurs; 2 SWS; ben. Schein; Zeit/Ort n.V.	N.N.
Seminare im Hauptstudium	
Analysen zur Bundestagswahl 2002 Hauptseminar; 2 SWS; ben. Schein; relevant für die Magisterklausur; Mi, 10:00 - 12:00, SB II 05-432	Winkler J.R.
Aufbaukurs II: Statistik und Methoden der empirischen Sozialforschung; für Grund- und Hauptstudiums-Studenten; Hauptseminar; 2 SWS; ben. Schein; Do, 16:00 - 17:30, SB II 03-444	Schumann S.
Das politische System der Russländischen Föderation Hauptseminar; 2 SWS; ben. Schein; Di, 14:00 - 16:00, SB II 03-153; erster Termin: 29.10.2002, 14:00 - 16:00 Uhr, SB II 03-153	Dittgen H. Abert K.
Die Demokratie Israels - Struktur, Selbstverständnis und Wandel Hauptseminar; 2 SWS; ben. Schein; Di, 16:00 - 18:00, SB II 05-132	Wittstock A.
Die politische Theorie Hannah Arendts Hauptseminar; 2 SWS; ben. Schein; Do, 14:00 - 16:00, SB II 05-132	Giehle S.
Die politischen Systeme Westeuropas (L*) Hauptseminar; 2 SWS; ben. Schein; * für Fort- und Weiterbildung von Lehrkräften geeignet; Do, 16:00 - 18:00, SB II 05-132	Winkler J.R.
Empirisches Projekt „Wertewandel“ Hauptseminar; 2 SWS; ben. Schein; Mo, 16:00 - 18:00, SB II 05-132	Schumann S.
Entwicklungspolitik nach dem 11. September 2001 Hauptseminar; 2 SWS; ben. Schein; Blockseminar 10.u.11. Januar 2003, jeweils 9-18 Uhr, Fakultätssaal, Philosophicum; Vorbesprechung: 12.11.2002, 15:00 - 17:00 Uhr, Fakultätssaal	Böll W.
Europäische Sicherheit Hauptseminar; 2 SWS; ben. Schein; relevant für die Magisterklausur; Mi, 12:00 - 14:00, SB II 05-432; erster Termin: 30.10.2002, 12:00 - 14:00 Uhr, SB II 05-432	Dittgen H. Peters D.
Gedächtnis und Erinnerung - zum Diskurs über die „Shoa“ im historisch-politischen Narrativ in Deutschland (L*); Hauptseminar; 2 SWS; ben. Schein; * für Fort- und Weiterbildung von Lehrkräften geeignet; Mi, 10:00 - 12:00, SB II 03-444	Wittstock A.
Geld- und finanzpolitische Aspekte der EU-Erweiterung (L*) Hauptseminar; 2 SWS; ben. Schein; * für Fort- und Weiterbildung von Lehrkräften geeignet; Di, 18:00 - 19:30, P 13	Gaude B.
Gemeinsame Ordnung, sittliche Leistung, menschliches Glück - ein notwendiger Zusammenhang? Auslegung, Vertiefung und Kritik der „Politik“	Mandrella E.

- des Aristoteles; Hauptseminar; 2 SWS; ben. Schein; Do, 16:00 - 18:00, SB II 05-432
- Global Security after the Cold War Yesson E.
Hauptseminar; 2 SWS; ben. Schein; Mi, 14:00 - 16:00, P 11; erster Termin: 30.10.2002, 14:00 - 16:00 Uhr, P 11
- Innerparteiliche Reformen Mielke G.
Hauptseminar; 2 SWS; ben. Schein; Do, 18:00 - 20:00, SB II 05-132
- Klassiker der Politischen Ideengeschichte Druwe U.
Hauptseminar; ben. Schein; Veranstaltung wird als Blockseminar angeboten.
- Macht der Medien - Ohnmacht der Politik. Zur Rolle der Medien in der Mediendemokratie; Hauptseminar; 2 SWS; ben. Schein; Mo, 10:00 - 12:00, P 103 Müller-Vogg H.
- PDS: Von der Anti-Systempartei zur Systempartei ? Falter J.W.
Hauptseminar; 2 SWS; ben. Schein; relevant für die Magisterklausur; Di, 10:00 - 12:00, SB II 05-132
- Politik und Staat bei Kant Buchheim H.
Hauptseminar; 2 SWS; Di, 18:00 - 19:30, P 7
- Politikfeld Biopolitik Burth H.-P.
Hauptseminar; 2 SWS; ben. Schein; relevant für MA-Klausur; Do, 10:00 - 12:00, SB II 05-132; erster Termin: 31.10.2002, 10:00 - 12:00 Uhr, SB II 05-132
- Politikverdrossenheit in der Bundesrepublik Deutschland (L*) Arzheimer K.
Hauptseminar; 2 SWS; ben. Schein; relevant für die Magisterklausur, * für Fort- und Weiterbildung von Lehrkräften geeignet; Do, 8:30 - 10:00, SB II 05-132
- Politikwissenschaft - Wissenschaft von der Politik? Mols M.
Hauptseminar; 2 SWS; ben. Schein; Mo, 16:00 - 18:00, SB II 05-432; erster Termin: 28.10.2002, 16:00 - 18:00 Uhr, SB II 05-432
- Politische Systeme in der Karibik Lennert G.
Hauptseminar; 2 SWS; ben. Schein; Fr, 12:00 - 14:00, SB II 05-432; erster Termin: 08.11.2002, 12:00 - 14:00 Uhr, SB II 05-432
- Positivismusstreit, „Theorie“-Verständnis, Erfahrung und Theorievergleich Falter J.W.
Gayhoff A.
Hauptseminar; 2 SWS; Mi, 18:00 - 20:00, SB II 05-432
- Sozialökonomische Verhaltensforschung Kunz V.
Hauptseminar; 2 SWS; ben. Schein; Bereich: Wirtschaft und Gesellschaft; relevant für MA-Klausur; Do, 14:00 - 16:00, SB II 05-432; erster Termin: 31.10.2002, 14:00 - 16:00 Uhr, SB II 05-432
- Theorien des Gerechten Krieges Burth H.-P.
Hauptseminar; 2 SWS; ben. Schein; Mi, 16:00 - 18:00, SB II 03-444; erster Termin: 30.10.2002, 16:00 - 18:00 Uhr, SB II 03-444
- Verfassungsgeschichte (L*) Zibell S.
Hauptseminar; 2 SWS; ben. Schein; * für Fort- und Weiterbildung von Lehrkräften geeignet; Di, 16:00 - 18:00, SB II 05-432
- Verfassungsprobleme aus politikwissenschaftlicher Sicht (L*) Buchheim H.
Hauptseminar; 2 SWS; ben. Schein; * für Fort- und Weiterbildung von Lehrkräften geeignet; Mi, 8:30 - 10:00, P 102
- Kolloquien**
- Examenscolloquium für Magister- und Staatsexamenskandidaten Falter J.W.
Kolloquium; 2 SWS; 14-tägig; Mo, 18:00 - 20:00, SB II 05-132; erster Termin: 28.10.2002, 18:00 - 20:00 Uhr, SB II 05-132

- Forschung colloquium zu aktuellen Problemen der empirischen Sozialforschung; Kolloquium; 2 SWS; 14-tägig; Mo, 18:00 - 20:00, SB II 05-132; erster Termin: 04.11.2002, 18:00 - 20:00 Uhr, SB II 05-132 Falter J.W.
- Kolloquium für Examenskandidaten Kunz V.
Kolloquium; 2 SWS; ben. Schein; Mi, 12:00 - 14:00 (14tägl.), SB II 05-132; erster Termin: 30.10.2002, 12:00 - 14:00 Uhr, SB II 05-132

Übungen

- Einführung in SPSS und die Grundlagen der sozialwissenschaftlichen Datenanalyse [SPSS für Powis]; Kurs; 2 SWS; Do, 16:00 - 18:00, KR 2; erster Termin: 7.11.2002, 16:00 - 18:00 Uhr, KR 2 Müller D.
- Didaktik des bilingualen Sozialkundeunterrichts Englisch I Keil B.
Übung; 2 SWS; Zeit/Ort n.V.
- Fachdidaktik des Sozialkundeunterrichts Kurz-Gieseler S.
Übung; 2 SWS; ben. Schein; Fr, 16:00 - 18:00, SB II 05-432
- Fachpraktikum Sozialkunde Kohlhaas R.
Übung; 2 SWS; Zeit/Ort n.V.
- Hypermediales Lernen Hauck M.
Übung; 2 SWS; Schein;
Übung Do 10:00 - 12:00 KR 2 Wittstock A.
- Modernes Hebräisch II Wittstock A.
Übung; 2 SWS; Schein; Mi, 16:00 - 18:00, Raum n.V.
- Politische Einstellungen und politische Partizipation Caballero C.
Übung; 2 SWS; Schein; Fr, 14:00 - 15:30, P 108

Sonstiges

- AG Israel Wittstock A.
AG; 2 SWS; 14-tägig; Mi, 18:00 - 20:00, SB II 05-132
- AG Russland Abert K.
AG; 2 SWS; Di, 18:00 - 20:00, SB II 05-432; erster Termin: 29.10.2002, 18:00 - 20:00 Uhr, SB II 05-432
- AG Zeitgeschichte Zibell S.
AG; Zeit/Ort n.V.
- Good Governance Mols M.
LV; 2 SWS; Seminar zur Lehrerfortbildung; Z.u.O.w.n. bekanntgegeben Muno W.

Soziologie

Informationen zu Studienfächer und -abschlussmöglichkeiten sowie Studien-, Prüfungs- und Promotionsordnungen und eine nähere Beschreibung der Inhalte der Veranstaltungen erhalten Sie im *Kommentierten Vorlesungsverzeichnis*, erhältlich am Ende des vorausgehenden Semesters am Eingang der Institutsbibliothek.

Einführungsveranstaltungen

- Begrüßungsveranstaltung für Studienanfänger/-innen, Fach- und Hochschulortwechsler/-innen:
-Für Studierende mit Nebenfach Soziologie: Donnerstag, 24. Oktober 2002, 11:00 - 11:45, P 1
-Für Studierende mit Hauptfach Soziologie: Donnerstag, 24. Oktober 2002, 12:00 - 12:30, P 1

Vorlesungen

- Organisationssoziologie N.N.
Vorlesung; 2 SWS; Do, 12:00 - 14:00, P 1
- Konsumsoziologie Schneider N.F.
Vorlesung; 2 SWS; Mo, 12:30 - 14:00, P 3

Einführung in die Soziologie Vorlesung; 2 SWS; Di, 14:00 - 16:00, P 1	Kieserling A.
Die Sozialstruktur Deutschlands im internationalen Vergleich Vorlesung; 2 SWS; Mo, 10:00 - 12:00, P 1	Hradil S.
Grundkurs	
Geschichte der Soziologie und Techniken wissenschaftlichen Arbeitens (A) Grundkurs; 2 SWS; Di, 11:30 - 13:00, SB II 03-144	Schmied G.
Geschichte der Soziologie und Techniken wissenschaftlichen Arbeitens (B) Grundkurs; 2 SWS; Mo, 13:00 - 15:00, SB II 04-432	Schmied G.
Geschichte der Soziologie und Techniken wissenschaftlichen Arbeitens (C) Grundkurs; 2 SWS; Fr, 11:00 - 13:00, P 2	Hauck G.
Geschichte der Soziologie und Techniken wissenschaftlichen Arbeitens (D) Grundkurs; 2 SWS; Mo, 15:00 - 16:30, P 7	Greve J.
Geschichte der Soziologie und Techniken wissenschaftlichen Arbeitens (E) Grundkurs; 2 SWS; Z.u.O.w.n.b.	N.N.
Geschichte der Soziologie und Techniken wissenschaftlichen Arbeitens (F) Grundkurs; 2 SWS; Do, 16:00 - 18:00, P 10	Thiedeke U.
Grundbegriffe und Theorien der Soziologie (A) Grundkurs; 2 SWS; Di, 8:30 - 10:00, P 7	Lofink H.
Grundbegriffe und Theorien der Soziologie (B) Grundkurs; 2 SWS; Do, 8:30 - 10:00, P 7	Lofink H.
Grundbegriffe und Theorien der Soziologie (C) Grundkurs; 2 SWS; Mo, 13:30 - 15:00, P 2	Kieserling A.
Grundbegriffe und Theorien der Soziologie (D) Grundkurs; 2 SWS; Mo, 12:00 - 14:00, P 5	Greve J.
Grundbegriffe und Theorien der Soziologie (E) Grundkurs; 2 SWS; Z.u.O.w.n.b.	N.N.
Grundbegriffe und Theorien der Soziologie (F) Grundkurs; 2 SWS; Do, 14:00 - 16:00, P 2	N.N.
Übungen	
Einführung in die Soziologie der Arbeit und der Berufe Übung; 2 SWS; Mo, 14:00 - 16:00, SB II 03-144	Sudek R.
Arbeiten mit SPSS Übung; 2 SWS; Blockveranstaltung; Z.u.O.w.n.b.	N.N.
Einführung in die Stadtsoziologie Übung; 2 SWS; Mo, 10:00 - 12:00, SB II 03-444	Marel K.
Lean production und teilautonome Arbeitsgruppen Übung; 2 SWS; Do, 8:30 - 10:00, SB II 03-444	Marel K.
Methoden der empirischen Sozialforschung Übung; 4 SWS; Nur für Studierende im Hauptfach Soziologie; Di, 8:30 - 10:00, SB II 03-144; Mi, 10:00 - 12:00, SB II 03-436	Schiener J.
Methoden der empirischen Sozialforschung Übung; 4 SWS; Nur für Studierende im Hauptfach Soziologie; Fr, 12:00 - 16:00, P 103	N.N.
Methoden der empirischen Sozialforschung Übung; 4 SWS; Nur für Studierende im Hauptfach Soziologie; Z.u.O.w.n.b.	N.N.
Methoden der empirischen Sozialforschung Übung; 4 SWS; Nur für Studierende im Hauptfach Soziologie; Fr, 14:00 - 18:00, P 105	N.N.

Organisationssoziologie Übung; 2 SWS; Do, 16:30 - 18:00, P 201	N.N.
Sozialisation: Theorien, Institutionen und Prozesse Übung; 2 SWS; Do, 8:30 - 10:00, SB II 04-432	Matthias-Bleck H.
Biographie und Geschlecht Übung; 2 SWS; Di, 14:00 - 15:30, P 106	Winkel H.
Soziologische Theorien der Politik Übung; 2 SWS; Mo, 18:00 - 20:00, SB II 04-432	Kieserling A.
Einführung in die Soziologie sozialer Ungleichheit Übung; 2 SWS; Mo, 14:00 - 16:00, SB II 03-134	Hradil S.
Soziologie der Gruppe Übung; 2 SWS; Do, 13:00 - 14:30, P 7	Thiedeke U.
Seminare	
Neuere Entwicklungen in den Arbeitsbeziehungen der Bundesrepublik Deutschland; Seminar; 2 SWS; Do, 13:00 - 15:00, P 205	Prigge W.-U.
Ausgewählte Texte der interpretativen Soziologie Seminar; 2 SWS; Fr, 11:30 - 13:00, SB II 03-153	Herzer M.
Einführung in die Konsumsoziologie Seminar; 2 SWS; Mo, 15:30 - 17:00, SB II 04-432	Schneider N.F.
Elternschaft heute. Soziologische, rechtliche und psychologische Aspekte Seminar; 2 SWS; Di, 10:00 - 12:00, SB II 04-432	Schneider N.F. Matthias-Bleck H.
Geschlecht und Konstruktion Seminar; 2 SWS; Do, 11:30 - 13:00, SB II 03-153	Schnabel A.
Die Politik der Gesellschaft: Der systemtheoretische Ansatz in der politischen Soziologie; Seminar; 2 SWS; Di, 12:00 - 14:00, SB II 04-432	Kieserling A.
Filmsoziologie Seminar; 3 SWS; Für Studierende der Studienfächer Filmwissenschaften und Soziologie; Di, 13:30 - 15:00, S - Medienhaus; zusätzlich 6 Sichttermine, montags 19:00 Uhr	Hradil S. Kobner Th.
Soziale Milieus und Lebensstile Seminar; 2 SWS; Di, 16:00 - 18:00, P 15	Hradil S.
Lektürekurse	
Neuere Literatur aus der Soziologie der Arbeitsbeziehungen Lektürekurs; 2 SWS; Do, 16:00 - 18:00, SB II 03-134	Prigge W.-U.
Kolloquien	
Kolloquium zu Diplom- und Magisterarbeiten und Dissertationen Kolloquium; Di, 15:00 - 16:30, SB II 03-436	Schneider N.F.
Projekte	
Der Leitbildprozess in der öffentlichen Verwaltung Projekt; 4 SWS; Fr, 12:00 - 16:00, SB II 04-432	Prigge W.-U. Sudek R.
Ausländische Mitbürgerinnen und Mitbürger in Mainz Projekt; 4 SWS; Fr, 13:00 - 17:00, P 208	N.N.
Gemeinden von Katholiken anderer Muttersprache Projekt; 4 SWS; Do, 13:00 - 16:00, SB II 03-144	Schmied G. Lofink H.

Ethnologie

Grundstudium

Vorlesungen mit Kolloquium

- Einführung in die Ethnologie (E 1200) Lentz C.
 Vorlesung; 2 SWS; ben. Schein; Di, 10:00 - 12:00, Hs IV; (Altbau Recht und Wirtschaft); erster Termin: 05.11.2002
- Theorien von Entwicklung und Unterentwicklung (E 1405) Bierschenk Th.
 Vorlesung; In dieser Vorlesung kann kein Schein erworben werden.; Di, 14:00 - 16:00, Raum n.V.; (HS 7)

Übungen

- Einführung in das wissenschaftliche Arbeiten (E 1100) Werthmann K.
 Übung; 2 SWS; ben. Schein; Mo, 12:00 - 14:00, 01 715 Gr. ÜR;
 Veranstaltungsbeginn: 28.10.2002, Sprechstunden: Mo 15-16 Uhr u.n.V.
- Einführung in die Ethnologie der Weltauffassung (E 1403) Schareika N.
 Seminar; 2 SWS; ben. Schein; Mi, 10:00 - 12:00, Hs 11
- Einführung in die Phonetik (A 131, E 1705) Anyanwu R.-J.
 Übung; 2 SWS; ben. Schein; (Sprechstunde nach der Veranstaltung); Mo, 14:00 - 16:00, 00 618 Kl. ÜR
- Einführung in die Sozialethnologie (E 1401) Brandstetter A.-M.
 Übung; 2 SWS; ben. Schein; Mo, 14:00 - 16:00, Hs 11
- Geschichte der Erforschung afrikanischer Sprachen (A 111, E 1705) Full W.
 Übung; 2 SWS; ben. Schein; Di, 10:00 - 12:00, 00 618 Kl. ÜR; s.t.
- Globalisierung (E 1405) Bierschenk Th.
 Übung; 2 SWS; ben. Schein; Do, 10:00 - 12:00, 01 715 Gr. ÜR
- Sängerinnen in Afrika - Einführung in die moderne afrikanische Musik (E 1710, E 1717, A 181); Seminar; 2 SWS; ben. Schein; Mi, 10:00 - 12:00, 00 618 Kl. ÜR Bender W.

Regionalseminar

- Die !Kung im südlichen Afrika (E 1300, E 1900) Speeter-Blaudszun S.
 Regionalseminar; 2 SWS; ben. Schein; Fr, Zeit n.V., 00 618 Kl. ÜR;
 Blocksitzungen: 22./23./24.11.02 und 13./14./15.12.2002; erster Termin: 22.11.2002
- Geschichte und Kultur im Regenwald Zentralafrikas (E 1300/1900, A 181) Brandstetter A.-M.
 Seminar; 2 SWS; ben. Schein; Mo, 8:30 - 10:00, 00 618 Kl. ÜR

Sprachkurse

- Bambara IV (A 316, E 1802) [Bambara] Kastenholz R.
 Sprachkurs; 2 SWS; ben. Schein; Di, 8:30 - 10:00, 00 618 Kl. ÜR
- Ewe III (A 317, E 1802) Dzidonou A.
 Sprachkurs; 2 SWS; ben. Schein; Mi, 14:00 - 16:00, 01 715 Gr. ÜR
- Hausa II (A 312, E 1802) Vögele H.
 Sprachkurs; 2 SWS; ben. Schein; Fr, 12:00 - 16:00 (14tägl.), 00 618 Kl. ÜR
- Swahili I (A 311, E 1802) Reuster-Jahn U.
 Sprachkurs; 2 SWS; ben. Schein; Mo, 10:00 - 12:00, 01 715 Gr. ÜR
- Swahili Lektüre (A 311, E 1802) Reuster-Jahn U.
 Sprachkurs; 2 SWS; ben. Schein; Do, 10:00 - 12:00, 00 618 Kl. ÜR

Grund- und Hauptstudium

Seminare

- Einführung in die Kulturen Melanesiens (E 1300, E 1900, E 2101, E 2108) Keck V.
Seminar; 2 SWS; ben. Schein; Blockseminar; Do, 14:00 - 18:00, 00 434
Ausstellungsraum; Blockseminar: 23./24./25. Januar 2003; Vorbesprechung:
08.11.2002, 14:00 - 18:00 Uhr, 00 618 Kl. ÜR
- Frankophone Literatur Afrikas am Beispiel Tchicaya U'Tamsi (E ?) Kardowou T.
Seminar; 2 SWS; ben. Schein; Zeit/Ort n.V.

Hauptstudium

Übungen

- Praktisches Arbeiten im Musikarchiv (E 2203) [Musikarchiv] Bender W.
Übung; 5 SWS; Di, 9:00 - 11:00, Raum n.V.; (Pool-Raum); erster Termin:
23.04.2002, 9:00 - 11:00 Uhr
- Praktische Arbeiten in der Ethnographischen Studiensammlung (E 2201) Brandstetter A.-M.
[Studiensammlung]; Seminar; 2 SWS; ben. Schein; Mi, 10:00 - 12:00, Raum
n.V.; (Ethnographische Studiensammlung)

Seminare

- Berühmte Kontroversen in der Ethnologie (E 2106, E 2119) Girke F.
Seminar; 2 SWS; Di, 14:00 - 16:00, 01 715 Gr. ÜR
- Diversitätsperspektiven in den Kulturwissenschaften (E 2107, E 2119) Drechsel P.
Seminar; 2 SWS; ben. Schein; Di, 16:00 - 18:00, 01 715 Gr. ÜR
- Ethnizität und ethnische Konflikte in Afrika (E 2104, E 2107, E 2406, A 281); Seminar; 2 SWS; ben. Schein; Do, 14:00 - 16:00, 01 715 Gr. ÜR;
erster Termin: 30.10.2002 Lentz C.
- Frauen in islamischen Gesellschaften (E 2112, E 2103) Werthmann K.
Seminar; 2 SWS; ben. Schein; Di, 10:00 - 12:00, 01 715 Gr. ÜR;
Veranstaltungsbeginn: 29.10.2002, bzw. am ersten Dienstag nach der Muppet
Show, Sprechstunden: Mo 15:00 - 16:00 Uhr
- Konstruktion kultureller Identitäten in Südafrika: Zulu, Xhosa, Tswana (E 2402, E 2404); Vorlesung; 2 SWS; ben. Schein; Di, 16:00 - 18:00, Hs 11 Schmidt B.
- Moderner afrikanischer Tanz (E 2117, A 281) [Afrik. Tanz] Bender W.
Seminar; 2 SWS; ben. Schein; Mi, 14:00 - 16:00, 00 618 Kl. ÜR; erster
Termin: 17.04.2002, 14:00 - 16:00 Uhr
- Musik am Mittag „Drummologie“ Trommelkunst in Nigeria mit praktischen Beispielen (E 2117); Übung; 2 SWS; ben. Schein; Di, 12:00 - 14:00, 00 618 Kl. ÜR Bender W.
Martins B.
- Postmoderne Gesellschaftstheorie (E 2107, E 2106) Hauck G.
Seminar; 2 SWS; ben. Schein; Fr, 13:00 - 16:00 (14tägl.), 01 715 Gr. ÜR

Projekte

- Stadtentwicklung und Landnutzung in Westafrika (E 2405, E 2406) Bierschenk Th.
Projektseminar; 2 SWS; ben. Schein; Do, 16:00 - 18:00, 00 618 Kl. ÜR

Oberseminare

- Besprechung laufender Magister- und Doktorarbeiten (E 4100) Lentz C.
Oberseminar; 2 SWS; ben. Schein; Mi, 16:00 - 18:00, 00 618 Kl. ÜR; erster
Termin: 30.10.2002

Ethnologie und Entwicklungssoziologie (E 4100) Bierschenk Th.
Oberseminar; 2 SWS; ben. Schein; Do, 14:00 - 16:00, 00 618 Kl. ÜR

Afrikanische Philologie

Grundstudium

Übungen

Einführung in die Phonetik (A 131, E 1705) Anyanwu R.-J.
Übung; 2 SWS; ben. Schein; (Sprechstunde nach der Veranstaltung); Mo,
14:00 - 16:00, 00 618 Kl. ÜR

Geschichte der Erforschung afrikanischer Sprachen (A 111, E 1705) Full W.
Übung; 2 SWS; ben. Schein; Di, 10:00 - 12:00, 00 618 Kl. ÜR; s.t.

Inhaltsbezogene Sprachanalyse (A 152) Tröbs H.
Übung; 2 SWS; ben. Schein; Mi, 16:00 - 18:00, 01 715 Gr. ÜR;
Veranstaltungsbeginn: 30.10.2002 (Sprechstunde nach der Veranstaltung)

Sängerinnen in Afrika - Einführung in die moderne afrikanische Musik (E 1710, E 1717, A 181); Seminar; 2 SWS; ben. Schein; Mi, 10:00 - 12:00, 00 618 Kl. ÜR Bender W.

Seminare

Geschichte und Kultur im Regenwald Zentralafrikas (E 1300/1900, A 181) Brandstetter A.-M.
Seminar; 2 SWS; ben. Schein; Mo, 8:30 - 10:00, 00 618 Kl. ÜR

Grund- und Hauptstudium

Seminare

Ethnizität und ethnische Konflikte in Afrika (E 2104, E 2107, E 2406, A 281); Seminar; 2 SWS; ben. Schein; Do, 14:00 - 16:00, 01 715 Gr. ÜR; erster Termin: 30.10.2002 Lentz C.

Sprachkurse

Bambara IV (A 316, E 1802) [Bambara] Kastenholz R.
Sprachkurs; 2 SWS; ben. Schein; Di, 8:30 - 10:00, 00 618 Kl. ÜR

Bambara Lektüre (A 316) Kastenholz R.
Sprachkurs; 2 SWS; ben. Schein; Mi, 14:00 - 15:30, Raum n.V.; Poolraum (U1-619/17)

Ewe III (A 317, E 1802) Dzidonou A.
Sprachkurs; 2 SWS; ben. Schein; Mi, 14:00 - 16:00, 01 715 Gr. ÜR

Hausa II (A 312, E 1802) Vögele H.
Sprachkurs; 2 SWS; ben. Schein; Fr, 12:00 - 16:00 (14tägl.), 00 618 Kl. ÜR

Swahili I (A 311, E 1802) Reuster-Jahn U.
Sprachkurs; 2 SWS; ben. Schein; Mo, 10:00 - 12:00, 01 715 Gr. ÜR

Swahili Lektüre (A 311, E 1802) Reuster-Jahn U.
Sprachkurs; 2 SWS; ben. Schein; Do, 10:00 - 12:00, 00 618 Kl. ÜR

Hauptstudium

Seminare

Afrikanistische Feldforschung (A 231) [Feldforschung] Kastenholz R.
Seminar; 2 SWS; ben. Schein; Mo, 10:00 - 12:00, 00 618 Kl. ÜR

Dialektologie: Methodologischer Überblick und Anwendungsbeispiele in Bezug auf afrikanische Sprachen (A 212) [Dialektik]; Seminar; 2 SWS; ben. Schein; Do, 12:00 - 14:00, 00 618 Kl. ÜR Full W.

Moderner afrikanischer Tanz (E 2117, A 281) [Afrik. Tanz] Bender W.
Seminar; 2 SWS; ben. Schein; Mi, 14:00 - 16:00, 00 618 Kl. ÜR; erster Termin: 17.04.2002, 14:00 - 16:00 Uhr

Oberseminare

Oberseminar für Examenskandidat/innen (A 271) [Oberseminar] Kastenholz R.
Oberseminar; 2 SWS; ben. Schein; Do, 8:30 - 10:00, 00 618 Kl. ÜR; s.t.

Institutskolloquium

Institutskolloquium (E 4200, A 281) Lentz C.
Kolloquium; 2 SWS; Di, 18:00 - 20:00, 00 618 Kl. ÜR; erster Termin: 05.11.2002

Institutskolloquium (E 4200, A 281) Lentz C.
Kolloquium; 2 SWS; Di, 18:00 - 20:00, 00 618 Kl. ÜR; erster Termin: 05.11.2002

Publizistik

Einführungsveranstaltungen

Einführungsveranstaltung Lamp E.
LV; Mo, 16:00 - 18:00, P 1; einmalig 21.10.2002

Vorlesungen

TF 1/2 Einführung in die Methoden der Publizistikwissenschaft Kepplinger H.M.
Vorlesung; 2 SWS; Mo, Di, 10:00 - 11:00, Hs 8; erster Termin: 28.10.2002

TF 1/5 Public Relations: Konzepte und Theorien Kunczik M.
Vorlesung; 2 SWS; Di, 12:00 - 13:00, Hs 15; Mi, 12:00 - 13:00, P 4; erster Termin: 31.10.2002

TF 2 Medienwirkungsforschung - Entwicklung und Forschungsstand Holtz-Bacha Ch.
Vorlesung; 2 SWS; Di, 13:00 - 14:00, Hs 11; Mi, 10:00 - 11:00, Hs 8; erster Termin: 29.10.2002

TF 4 Grundlagen des Zeitungsjournalismus Wolff V.
Vorlesung; 2 SWS; Mi, 12:00 - 14:00, Hs 16; erster Termin: 30.10.2002

TF 4 Journalismus im Fernsehen: Darstellungsmittel, Darstellungsformen, Sendeformen; Vorlesung; 2 SWS; Mi, 9:00 - 11:00, Raum n.V.; Hörsaal Medienhaus; erster Termin: 30.10.2002 Renner K.N.

TF 4 Nachrichtenwesen Wilke J.
Vorlesung; 2 SWS; Mi, 12:00 - 14:00, P 2; erster Termin: 30.10.2002

TF 6 Rundfunkrecht II Ricker R.
Vorlesung; 2 SWS; Mo, 15:00 - 17:00, Hs 16; erster Termin: 28.10.2002

TF 7 Hörfunk: Programmstrukturen und Programmkonzeption im dualen Rundfunksystem; Vorlesung; 1 SWS; Mo, 9:00 - 10:00, P 10; erster Termin: 28.10.2002 Arnold, B.-P.

TF 7 Praxis-Reihe Medienmanagement
N.N.
Ringvorlesung; 2 SWS; Mi, 14:00 - 16:00, Hs 8; erster Termin: 30.10.2002

Übungen zur Vorlesung

- TF 1/2 Einführung in die Methoden der Publizistikwissenschaft
 Übung; 2 SWS; Mo, Di, 11:00 - 12:00, Hs 8; erster Termin: 28.10.2002
 Kepplinger H.M.
- TF 1/5 Public Relations: Konzepte und Theorien
 Übung; 2 SWS; Di, 13:00 - 14:00, Hs 15; Mi, 13:00 - 14:00, P 4; erster
 Termin: 29.10.2002
 Kunczik M.
- TF 2 Medienwirkungsforschung - Entwicklung und Forschungsstand
 Übung; 2 SWS; Di, 14:00 - 15:00, Hs 11; Mi, 11:00 - 12:00, Hs 8; erster
 Termin: 29.10.2002
 Holtz-Bacha Ch.
- TF 4 Grundlagen des Zeitungsjournalismus
 Vorlesung; 2 SWS; Mi, 14:00 - 16:00, Hs 16; erster Termin: 30.10.2002
 Wolff V.
- TF 6 Rundfunkrecht II
 Übung; 2 SWS; Di, 13:00 - 15:00, Hs 16; erster Termin: 29.10.2002
 Ricker R.

Übungen: Einführung in die Publizistikwissenschaft

- TF 1 Grundbegriffe und Theorieansätze
 Übung; 2 SWS; Mi, 17:00 - 19:00, SB II 01-531; erster Termin: 31.10.2002
 Zipfel A.
- TF 1 Grundlagen - Theorieansätze - Forschungsfelder
 Übung; 2 SWS; Mo, 10:00 - 12:00, SB II 01-531; erster Termin: 28.10.2002
 Lessinger E.-M.
- TF 6 Grundbegriffe des Medienrechts
 Übung; 2 SWS; Mo, 11:00 - 13:00, SB II 03-134; erster Termin: 28.10.2002
 Bott D.
- TF 6 Rundfunk im Wandel
 Übung; 2 SWS; Do, 17:00 - 19:00, SB II 01-531; erster Termin: 31.10.2002
 Stenert U.

Übungen: Themenfeld 1 - 7

- TF 1 Medienlenkung im Dritten Reich
 Übung; 2 SWS; Do, 10:00 - 12:00, SB II 01-531; erster Termin: 31.10.2002
 Stenert U.
- TF 2 Öffentliche Meinung und Wertewandel
 Übung; 2 SWS; Do, 13:30 - 15:00, SB II 03-444; erster Termin: 30.10.2002
 Del Ama J.C.
- TF 3 Die Kommunikations- und Informationspolitik ausgewählter Politiker
 Übung; 2 SWS; Do, 13:30 - 15:00, P 103; erster Termin: 30.10.2002
 Zipfel A.
- TF 4 „Unter Prominenten“: Der „Klatsch“ als massenmediales Phänomen
 Übung; 2 SWS; Mi, 9:00 - 11:00, SB II 01-531
 Lessinger E.-M.
- TF 4 Einführung in die Interviewanalyse im Fernsehen
 Übung; 2 SWS; Mo, 15:00 - 17:00, Raum n.V.; Medienhaus; erster Termin:
 28.10.2002
 Labitzke N.
- TF 6 Höchststrichterliche Rechtsprechung zur Medienfreiheit
 Übung; 2 SWS; Mi, 16:00 - 18:00, SB II 03-436; erster Termin: 30.10.2002
 Bott D.

Methodenlehre

- Inhaltsanalyse
 Übung; 2 SWS; Mo, 16:00 - 18:00, SB II 01-531; erster Termin: 28.10.2002
 Reinemann C.
- Inhaltsanalyse
 Übung; 2 SWS; Mo, 16:00 - 18:00, SB II 03-436; erster Termin: 28.10.2002
 Eps P.
- Sozialwissenschaftliches Experiment
 Übung; 2 SWS; Do, 13:30 - 15:00, SB II 01-531; erster Termin: 31.10.2002
 Esser F.
- Sozialwissenschaftliches Experiment
 Übung; 2 SWS; Mo, 14:00 - 16:00, SB II 01-531; erster Termin: 28.10.2002
 Daschmann G.
- Datenanalyse mit SPSS für Windows
 Übung; Mo, 10:00 - 12:00, Raum n.V.; Computer-Pool/Seminarraum; erster
 Termin: 15.04.2002
 Engesser E.

- Qualitative Methoden der empirischen Kommunikationsforschung
Übung; Do, 15:00 - 17:00, SB II 01-531; erster Termin: 18.04.2002 Engesser E.
- Statistik I für Publizistikwissenschaftler
Übung; 2 SWS; Mi, 8:00 - 10:00, P 101; Fr, 8:00 - 10:00, P 2; erster Termin: 30.10.2900 Becker R.
- Umfrageforschung
Übung; 2 SWS; Fr, 11:00 - 13:00, SB II 01-531; erster Termin: 08.11.2002 Lamp E.
- Übungen: Journalistische Praxis**
- Fernsehen: Produktionspraxis für Anfänger
Übung; 2 SWS; Mo, 16:00 - 18:00, Raum n.V.; Medienhaus/EMZ; erster Termin: 28.10.2002 Werner K.
- Hörfunk: Grundformen der Information
Übung; Mo, 10:00 - 12:00, P 203; erster Termin: 22.04.2002 Arnold, B.-P.
- Presse: Recherche, Schreiben und Redigieren
Übung; Do, 8:30 - 10:00, SB II 01-531; erster Termin: 30.10.2002 Frühauf H.
- Redaktion und Produktion von Fernsehnachrichten
Übung; 2 SWS; Mi, 18:00 - 20:00, Raum n.V.; Medienhaus; erster Termin: 30.10.2002 Gniffke K.
- Unternehmenskommunikation - Öffentlichkeitsarbeit
Übung; 2 SWS; Ort und Zeit werden noch bekanntgegeben Hensel M.
- Berufsfeld: Markt-Media
Übung; Fr, 14:30 - 18:00, SB II 01-531; Blockveranstaltung: 26.04.,03.05.,17.05,07.06,14.06.18.06.02; erster Termin: 26.04.2002 Isenbart J.

Seminare

- TF 2 Öffentliche Meinung
Seminar; 2 SWS; Di, 17:00 - 19:00, SB II 01-531; erster Termin: 29.10.2002 Noelle-Neumann E.
Lamp E.
- TF 2/3 Modellierung und Anwendung neuronaler Netze in der
Kommunikationswissenschaft; Seminar; 2 SWS; Mi, 11:00 - 13:00, SB II 01-531; erster Termin: 30.10.2002 Daschmann G.
- TF 2/4 Wirkungstheorien
Seminar; 2 SWS; Di, 15:00 - 17:00, SB II 01-531; erster Termin: 28.10.2002 Kepplinger H.M.
- TF 4 Medienkritik
Seminar; 2 SWS; Mo, 18:00 - 20:00, SB II 01-531; erster Termin: 28.10.2002 Esser F.
- TF 4 Methodische Möglichkeiten und Grenzen empirischer Studien zur
journalistischen Nachrichtenauswahl; Seminar; 2 SWS; Di, 13:00 - 15:00, SB II 01-531; erster Termin: 29.10.2002 Ehmig S.Ch.
- TF 6 Grundfragen des Medienrechts
Seminar; 2 SWS; Di, 11:00 - 13:00, SB II 01-531; erster Termin: 29.10.2002 Ricker R.
- TF 7 Medienerfolgskontrolle
Seminar; 2 SWS; Mo, 18:00 - 21:00 (14tägl.), P 203; erster Termin: 28.10.2002 Dahlem S.

Hauptseminare

- TF 1 Ausstellungen für Medien- und Kommunikation
Hauptseminar; 2 SWS; Mi, 18:30 - 20:00, P 208; erster Termin: 30.10.2002 Wilke J.
Breyer D.
- TF 3 Wahlkampf mit den Medien - Wahlkampf in den Medien II
Hauptseminar; 2 SWS; Di, 9:30 - 11:00, SB II 01-531; erster Termin: 29.10.2002 Holtz-Bacha Ch.

Fischer Lexikon – Unentbehrlich!

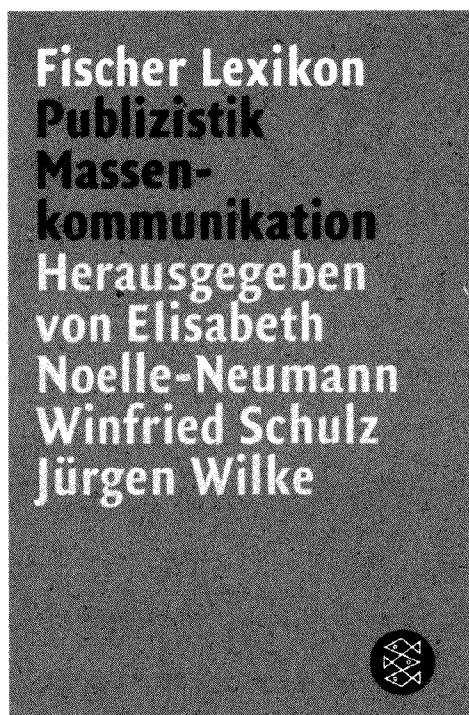

Die vierte überarbeitete Neuausgabe gibt einen Überblick über die wichtigsten Begriffe und Fakten der Massenkommunikation sowie über grundlegende Theorien und Methoden der Publizistik und Kommunikationswissenschaft.

Bd. 15495 € 14,90

740 S. mit 20 Abbildungen

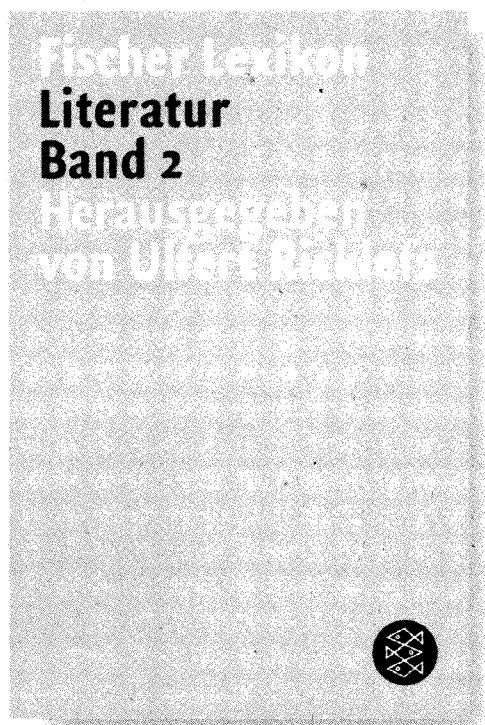

Epochen, Gattungen, historische Stile, Literaturtheorie: Das ›Fischer Lexikon Literatur‹ ist ein Grundlagenwerk, verfasst von den bedeutendsten Fachvertretern aller literaturwissenschaftlichen Disziplinen.

Bd. 15496 € 24,90

2132 Seiten in drei Bänden

www.fischer-tb.de

Fischer 

Oberseminar

- TF 3/4 Kommunikations- und Medienereignisse
Oberseminar; 2 SWS; Do, 16:00 - 18:00, P 5; erster Termin: 31.10.2002
Wilke J.
Reinemann C.
- TF 5 Public Relations - Aktuelle Forschungsprobleme
Oberseminar; 2 SWS; Mi, 15:00 - 17:00, SB II 01-531; erster Termin:
30.10.2002
Kunczik M.

Kolloquien

- Kolloquium zur Besprechung von Magisterarbeiten [KO]
Kolloquium; n.V., SB II 00-323
Noelle-Neumann E.
- Kolloquium zur Besprechung von Magisterarbeiten [KO]
Kolloquium; Zeit/Ort n.V.
Kunczik M.
- Kolloquium zur Besprechung von Magisterarbeiten
Kolloquium; n.V., SB II 01-641
Ricker R.
- Kolloquium zur Besprechung von Magisterarbeiten [KO]
Kolloquium; n.V., SB II 01-651
Wilke J.
- Kolloquium zur Besprechung von Magisterarbeiten [KO]
Kolloquium; Mi, 9:00 - 11:00, Raum n.V.; n.V. SB II 01-452
Kepplinger H.M.
- Kolloquium zur Besprechung von Magisterarbeiten [KO]
Kolloquium; Mi, 14:00 - 16:00, Raum n.V.; Domus universitatis
Renner K.N.
- Kolloquium zur Vorbereitung auf die mündliche Prüfung [KO]
Kolloquium; Mi, 13:00 - 15:00, SB II 01-531
Holtz-Bacha Ch.
- Kolloquium zur Vorbereitung auf die mündliche Prüfung [KO]
Kolloquium; Fr, 9:00 - 11:00 (14tägl.), SB II 01-531
Wilke J.
- Kolloquium zur Vorbereitung auf die mündliche Prüfung [KO]
Kolloquium; Mi, 12:00 - 13:00, Raum n.V.; SB II 01-Projektraum
Kepplinger H.M.
- Kolloquium zur Vorbereitung auf die mündliche Prüfung [KO]
Kolloquium; Di, 16:00 - 17:00, SB II 03-144
Kunczik M.
- Kolloquium zur Vorbereitung auf die mündliche Prüfung
Kolloquium; 1 SWS; Do, 14:00 - 15:00, SB II 03-134
Lamp E.

Sonstige Veranstaltungen

- Einführung in die Medientechnik
LV; 2 SWS; Fr, 10:00 - 12:00, Raum n.V.; Medienhaus; erster Termin:
08.11.2002
Benetti K.
Stuppert P.

Medienmanagement

Hinweis:

Lehrveranstaltungen MEDIENMANAGEMENT Im Diplomstudiengang Medienmanagement entfallen insgesamt 60 SWS auf das Studium der Publizistikwissenschaft, davon 14 SWS (Allgemeine Publizistik) im Grundstudium und 46 SWS (Allgemeine Publizistik: 28 SWS; Spezielle Publizistik: 18 SWS) im Hauptstudium. Mit Ausnahme der Vorlesungen dürfen die Veranstaltungen des Hauptstudiums erst nach Absolvierung der wirtschaftswissenschaftlichen Diplom-Vorprüfung besucht werden. Das Lehrangebot aus dem Veranstaltungsbereich Spezielle Publizistik (Medienwirtschaft) steht den Studierenden aller am Institut für Publizistik angebotenen Studiengänge offen.

I. Spezielle Publizistik (Medienwirtschaft)

Siehe Vorlesungsverzeichnis

II. Allgemeine Publizistik

Die Studienordnung des Diplomstudiengangs Medienmanagement sieht den Besuch der nachfolgend aufgeführten Lehrveranstaltungen aus dem Bereich der Allgemeinen Publizistik vor, die im Rahmen des Magisterstudiengangs Publizistikwissenschaft regelmäßig angeboten werden. Die Pflicht- und

Wahlpflichtlehrveranstaltungen des Grundstudiums (14 SWS) sind in der Regel in den ersten vier Fachsemestern zu besuchen, die Pflichtlehrveranstaltungen des Hauptstudiums (28 SWS) im fünften bis achten Fachsemester.

Pflichtlehrveranstaltungen Grundstudium (§ 7 Abs. 2 Nr. 1 der Studienordnung)

- Einführung in die Publizistikwissenschaft (2 SWS) - Geschichte der Massenkommunikation (2 SWS) - Struktur und Organisation der Massenmedien (2 SWS) - Wirkung der Massenmedien (2 SWS) - Journalismus als Beruf (2 SWS)

Wahlpflichtlehrveranstaltungen Grundstudium (§ 7 Abs. 2 Nr. 2 der Studienordnung)

- Kommunikationspolitik (2 SWS) - Inhaltsanalyse (2 SWS) - Umfrageforschung (2 SWS) - Öffentlichkeitsarbeit (2 SWS)

Pflichtlehrveranstaltungen Hauptstudium (§ 8 Abs. 1 Nr. 1 der Studienordnung)

- Struktur und Organisation der Massenmedien (2 SWS) - Wirkung der Massenmedien (2 SWS) - Journalismus als Beruf (2 SWS) - Öffentliche Meinung (2 SWS) - Presserecht (4 SWS) - Rundfunkrecht (4 SWS) - Pressejournalismus (4 SWS) - Hörfunk-/Onlinejournalismus (4 SWS) - Fernsehjournalismus (4 SWS)

Ort und Zeit der Veranstaltungen aus der Allgemeinen Publizistik entnehmen Sie bitte dem allgemeinen Teil des Vorlesungsverzeichnisses zum Magister-Studiengang Publizistik.

Ringvorlesungen

Praxis-Reihe Medienmanagement N.N.
Ringvorlesung; 2 SWS; Mi, 14:00 - 16:00, Hs 8; erster Termin: 30.10.2002

Übungen: Journalistische Praxis

Berufsfeld: Markt-Media Isenbart J.
Übung; 2 SWS; Fr, 14:30 - 18:00, SB II 01-531; Blockveranstaltung

Seminare

TF 7 Medienerfolgskontrolle Dahlem S.
Seminar; 2 SWS; Mo, 18:00 - 21:00 (14tägl.), P 203; erster Termin: 28.10.2002

Journalistisches Seminar

Einführungsveranstaltungen

Einführungsveranstaltung für Studienanfänger Hartmann Th.
Palm C.
Einführungskurs; Mo., 21.10.2002, 10-12, Domus universitatis

Presse-Journalismus

Einführung in DTP und Internetrecherche [Presse] N.N.
Übung; 2 SWS; Schein; Blockveranstaltung: Zeit wird noch bekanntgegeben, Domus universitatis

Grundlagen des Zeitungsjournalismus [Presse] Wolff V.
Vorlesung; 2 SWS; Mi, 12:00 - 14:00, Hs 16; erster Termin: 30.10.2002

Grundlagen des Zeitungsjournalismus [Presse] Wolff V.
Übung; 2 SWS; ben. Schein; Mi, 14:00 - 16:00, Hs 16; erster Termin: 30.10.2002

Lehrredaktion Zeitungsjournalismus - Kurs A [Presse] Wolff V.
Heinemann P.
Seminar; 4 SWS; ben. Schein; Do, 14:30 - 16:00, 16:30 - 18:00, Raum n.V.; Domus universitatis; erster Termin: 31.10.2002

Lehrredaktion Zeitungsjournalismus - Kurs B [Presse] Wolff V.
Heinemann P.
Seminar; 4 SWS; ben. Schein; Do, 14:30 - 16:00, 16:30 - 18:00, Raum n.V.; Domus universitatis; erster Termin: 31.10.2002

Meldung und Bericht [Presse] Palm C.
 Übung; 2 SWS; Do, 10:00 - 11:30, Raum n.V.; Domus universitatis; erster
 Termin: 31.10.2002

Fernseh-Journalismus

Aktuelle Fragen der Programmgestaltung [Fernsehen] Steiner T.
 Kolloquium; 2 SWS; Mi, 9:30 - 17:00, Raum n.V.; Blockveranstaltung am
 13.11.2002, 04.12.2002, 15.01.2003 und 12.02.2003, Domus universitatis;
 erster Termin: 13.11.2002

Einführung in den Fernsehjournalismus - Kurs A [Fernsehen] Renner K.N.
 Seminar; 3 SWS; ben. Schein; Di, 9:00 - 12:00, Raum n.V.; Domus
 universitatis; erster Termin: 29.10.2002

Einführung in den Fernsehjournalismus - Kurs B [Fernsehen] Renner K.N.
 Seminar; 3 SWS; ben. Schein; Do, 9:00 - 12:00, Raum n.V.; Domus
 universitatis; erster Termin: 31.10.2002

Einführung in die digitale Fernsehtechnik [Fernsehen] Hartmann Th.
 Übung; 2 SWS; Blockveranstaltung, Zeit wird noch bekannt gegeben, Domus
 universitatis

Einführung in die Interviewanalyse im Fernsehen [Fernsehen] Labitzke N.
 Übung; 2 SWS; ben. Schein; Mo, 15:00 - 17:00, S - Medienhaus; erster
 Termin: 28.10.2002

Journalismus im Fernsehen: Darstellungsmittel, Darstellungsformen,
 Sendeformen [Fernsehen]; Vorlesung; 2 SWS; Mi, 9:00 - 11:00, Hs
 Medienhaus; erster Termin: 30.10.2002 Renner K.N.

Hörfunk-Journalismus

Einführung in die digitale Hörfunktechnik [Hörfunk] N.N.
 Übung; 2 SWS; Schein; Blockveranstaltung, Zeit wird noch bekannt gegeben,
 Domus universitatis

Redaktionelle Arbeitsmethoden im Hörfunk [Hörfunk] Buchholz A.
 Seminar; 5 SWS; ben. Schein; Kurs B; Fr, 15:00 - 20:00, Raum n.V.; Domus
 universitatis; erster Termin: 08.11.2002

Redaktionelle Arbeitsmethoden im Hörfunk [Hörfunk] Schamari B.
 Seminar; 5 SWS; ben. Schein; Kurs A; Mo, 9:00 - 14:00, Raum n.V.; Domus
 universitatis; erster Termin: 28.10.2002

Journalismus für Wissenschaftler

Einführung in den Wissenschaftsjournalismus [Presse/Hörfunk] Oehler R.
 Kurs; 2 SWS; Do, 19:00 - 20:30, Raum n.V.; Domus universitatis; erster
 Termin: 07.11.2002

Psychologie

Hinweis:

- GLV: Grundlehrveranstaltung gemäß Studienplan
- PLV: Pflichtlehrveranstaltung mit Schein, keine Alternativen
- WPV: Wahlpflichtlehrveranstaltung mit Schein und Alternativen
- EVV: Ergänzungs- oder Vertiefungsveranstaltung
- VD: Lehrveranstaltung des Grundstudiums (bis Vordiplom)
- HD: Lehrveranstaltung des Hauptstudiums (nach Vordiplom)
- NF: Seminar ist für Studierende mit Psychologie als Nebenfach zum Erwerb der gemäß
 Studienordnung vorgesehenen Scheine geeignet

Einführungsveranstaltung

- Einführungsveranstaltung für Studienanfänger, Fach- und Hochschulortwechsler, Nebenfachstudenten [EK: Einführungsveranstaltung]; Einführungskurs; Vorbesprechung: 22.10.2002, 9:15 - 10:00 Uhr, 03-428 Lindner I.
- Einführungsveranstaltung für Studienanfänger, Fach- und Hochschulwechsler, Hauptfachstudenten [EK: Einführungsveranstaltung]; Einführungskurs; Vorbesprechung: 22.10.2002, 10:15 - 12:00 Uhr, 03-428 Lindner I.

Vorlesungen**Veranstaltung für Hörer aller Fachbereiche**

- Autogenes Training [SEM: Aut. Train.] Diehl B.
Seminar; 1 SWS; Mi, 19:00 - 20:30, 03-424

Grundstudium

- Allgemeine Psychologie I [VORL: Allg. Psych. I]
Vorlesung; 4 SWS; GLV, VD;
Vorlesung Mo 11:15 - 13:00 P 11 Velden M.
Vorlesung Di 16:15 - 18:00 P 204 Vossel G.
- Entwicklungspsychologie I [VORL: Entw.-Psych.] Seiffge-Krenke I.
Vorlesung; 2 SWS; GLV, VD; Mo, 9:00 - 10:30, P 2
- Forschungsstatistik I [VORL: Statistik] Wermuth N.
Vorlesung; 2 SWS; PLV, VD; Mi, 10:15 - 12:00, P 3
- Persönlichkeitspsychologie I [VORL: Persönlichkeit I] Hock M.
Vorlesung; 2 SWS; GLV, VD; Mo, 14:15 - 16:00, Hs 15
- Sozialpsychologie I [VORL: Sozialpsych. I] Ochsmann R.
Vorlesung; 2 SWS; GLV, VD; Fr, 12:15 - 14:00, P 204

Hauptstudium

- Psychologische Diagnostik [VORL: Psych. Diagn.] Krohne H.W.
Vorlesung; 2 SWS; HD; Di, 14:15 - 16:00, 03-428
- ABO-Psychologie: Einführung in die Organisationspsychologie [VORL: Org.-Psych.]; Vorlesung; 2 SWS; GLV, HD; Di, 16:15 - 18:00, 03-428 Blickle G.
- Markt- und Kommunikationspsychologie [VORL: Markt- u. Komm.-Psych.] Mattenklott A.
Vorlesung; 2 SWS; GLV, HD; Mo, 14:15 - 16:00, 03-428
- Klinische Psychologie I [VORL: Klin. Psych. I] Hiller W.
Vorlesung; 2 SWS; GLV, HD; Di, 11:15 - 13:00, 03-428
- Grundlagen der Gesundheitspsychologie [VORL: Ges.-Psych.] Krohne H.W.
Vorlesung; 2 SWS; GLV, HD; Mo, 11:15 - 13:00, 03-428

Nebenfächer

- Physiologie für Psychologen, Teil I Böhmer G.
Vorlesung; 2 SWS; GLV, VD; Fr, 14:15 - 15:45, 03-428; erster Termin: 08.11.2002
- Einführung in die Psychopathologie Glatzel J.
Vorlesung; Pflicht für Psychologen; Mo, 18:00 - 19:30 (14tägl.), Hs Psychiatrie; erster Termin: 29.10.2001, 18:00 - 19:30 Uhr

Seminare, Übungen und Praktika

Methodenlehre

Übung zur Forschungsstatistik [UE: Statistik]				Wermuth N.
Übung; 2 SWS; PLV, VD; Fr, 11:15 - 13:00, 03-428				
Tutorium zur Forschungsstatistik [TUT: Statistik]				N. N.
Tutorium; 2 SWS; PLV, VD; Mo, 18:15 - 20:00, 03-122, 02-122, 03-126; Di, 12:15 - 14:00, 03-122, 03-126, 03-424, 02-122; Aushänge kurzfristig beachten!				
Einführung in Statistik-Programmpakete [SEM: SPSS-Kurs]				Müller D.
Seminar; 2 SWS; EVV; Fr, 14:00 - 15:30, KR 1; ZDV				

Allgemeine Psychologie

Allgemeine Psychologie I [SEM: Allg. Psych. I]				
Seminar; 2 SWS; WPV, VD;				
Seminar	Do	14:15 - 16:00	03-122	N. N.
Seminar	Do	14:15 - 16:00	03-428	Zimmer H.
Seminar	Do	14:15 - 16:00	03-424	Vossel G.
Seminar Allgemeine Psychologie I [SEM: Allg. Psych. I NF]				N. N.
Seminar; 2 SWS; WPV, NF; Do, 11:15 - 13:00, 03-126				
Experimentalpsychologisches Praktikum [PR: Allg. Psych.]				Zimmer H.
Praktikum; 6 SWS; PLV, VD; Mi, 10:15 - 13:00, 03-428, 02-122, 03-122; Aushänge kurzfristig beachten, Experimentierzeiten nach Vereinbarung!				N. N.

Persönlichkeitspsychologie

Einführung in die persönlichkeitspsychologische Literatur, Kurs A und B [SEM: Pers.-Psych.]; Seminar; 2 SWS; WPV, VD;				
Seminar	Fr	09:15 - 11:00	03-122	Thiex D.
Seminar	Fr	09:15 - 11:00	03-424	Schwerdtfeger A.
Methoden der Persönlichkeitsforschung, Kurs A und B [PR: Pers.-Psych.]				
Praktikum; 6 SWS; PLV, VD;				
Praktikum	Do	16:15 - 18:00	03-126	Schmukle S.
Praktikum	Do	16:15 - 18:00	03-122	Schwerdtfeger A.

Entwicklungspsychologie

Bedingungen der Sozialisation [SEM: Entw.-Psych.]				Kirchheim C.
Seminar; 2 SWS; PLV, VD; Di, 9:00 - 10:30, 03-424				
Entwicklungspsychopathologie [SEM: Entw. Psych.]				Waligora K.
Seminar; 2 SWS; WPV, VD; Di, 9:00 - 10:30, 03-122				
Theorien kognitiver Entwicklung [SEM: Entw. Psych.]				Sonntag-Dillender M.
Seminar; 2 SWS; WPV, VD; Di, 9:00 - 10:30, 03-126				
Entwicklungspsychologie für Nebenfachstudenten [SEM: Entw.-Psych. NF]				Gramel S.
Seminar; 2 SWS; WPV, NF; Do, 16:15 - 18:00, 02-122				

Sozialpsychologie

Persönliche Beziehungen [SEM: Soz.-Psych.]				Ochsmann R.
Seminar; 2 SWS; WPV, VD; Do, 9:15 - 11:00, 03-424				
Personwahrnehmung [SEM: Soz.-Psych.]				Schaffner P.
Seminar; 2 SWS; WPV, VD; Mo, 16:15 - 18:00, 03-424				
Ausgewählte Theorien der Sozialpsychologie [SEM: Soz.-Psych. NF]				Schaffner P.
Seminar; 2 SWS; WPV, NF; Di, 14:15 - 16:00, 03-424				

Evaluation und Forschungsmethodik

- Multivariate Statistik-Verfahren [SEM: Multivar. Statistik] Wermuth N.
Seminar; 2 SWS; WPV, HD; Fr, 14:15 - 16:00, 03-424
- Testtheorie und Testkonstruktion [SEM: Testtheorie] Schmukle S.
Seminar; 4 SWS; PLV, HD; Fr, 9:15 - 11:00, 03-428; u. n. V. Hock M.

Diagnostik

- Grundkurs Psychologische Diagnostik [SEM: GK Diagnostik] Hock M.
Seminar; 4 SWS; WPV, HD; Do, 9:15 - 13:00, 03-122
- Spezielle Diagnostik [SEM: Diagnostik] Krohne H.W.
Seminar; 2 SWS; WPV, HD; Do, 14:15 - 16:00, 02-122
- Diagnostisches Praktikum [PR: Diagnostik] Egloff B.
Praktikum; 4 SWS; PLV, HD; Fr, 11:15 - 13:00, 03-424; u. n. V.

Klinische Psychologie

- Persönlichkeitsstörungen [SEM: Klin. Psych.] N. N.
Seminar; 2 SWS; WPV, HD; Mo, 16:15 - 18:00, 03-428
- Schizophrenie [SEM: Klin. Psych.] Herrlich J.
Seminar; 2 SWS; WPV, HD; Di, 9:15 - 11:00, Seminarraum E 01-231; Raum bitte kurzfristig noch überprüfen!
- Klinisches Praktikum: Kognitive Verhaltenstherapie bei somatoformen Störungen [PR: Klin. Psych.]; Praktikum; 4 SWS; WPV, HD; Fr, 9:15 - 13:00, 02-124 Bleichhardt G.
- Klinisches Praktikum: Methoden der klinischen Diagnostik und Befunderhebung [PR: Klin. Psych.]; Praktikum; 4 SWS; WPV, HD; Do, 9:15 - 13:00, 02-124; Blockveranstaltung, bitte kurzfristig Aushänge beachten! Hiller W.
Nilges P.
- Psychische Störungen bei Kindern und Jugendlichen [SEM: Klin. Psych.] Becker-Burnicki K.
Seminar; 2 SWS; WPV, HD; Mi, 16:30 - 18:00, 03-126

Arbeits-, Betriebs- und Organisationspsychologie

- Einführung in das Arbeitsrecht für Wirtschaftspsychologen [SEM: ABO - Arb.-Recht]; Seminar; 2 SWS; WPV, HD; Di, 18:15 - 20:00, 03-424 Häussling J.
- Gruppenarbeit [SEM: Gruppenarb.] Blickle G.
Seminar; 2 SWS; WPV, HD; Di, 14:15 - 16:00, 03-126
- Kommunikative Kompetenz [SEM: ABO - Kompetenz] Mattenkloft A.
Seminar; 2 SWS; WPV, HD; Di, 16:15 - 18:00, 02-122
- Organisationstheorien [SEM: Org.-Th.] Blickle G.
Seminar; 2 SWS; WPV, HD; Do, 11:15 - 13:00, 03-424
- Psychologie der Marke [SEM: ABO - Marke] Mattenkloft A.
Seminar; 2 SWS; WPV, HD; Di, 10:30 - 12:00, 03-424
- Projektseminar in der Markt- und Kommunikationspsychologie [PJS: ABO] Mattenkloft A.
Projektseminar; 2 SWS; WPV, HD; Do, 9:15 - 11:00, 02-122
- Personalbeurteilung [SEM: ABO - Personal] Solga M.
Seminar; 2 SWS; WPV, HD; Mi, 14:15 - 16:00, 03-424

Pädagogische Psychologie

- Seminar zur Pädagogischen Psychologie [SEM: Päd. Psych.] Seiffge-Krenke I.
Seminar; 2 SWS; WPV, HD; Di, 9:15 - 11:00, 02-124

Gesundheitspsychologie

- Spezielle Gesundheitspsychologie: „Gesundheitserziehung“ [SEM: Spez. GP] Sonntag-Dillender M.
Seminar; 2 SWS; WPV, HD; Do, 9:15 - 11:00, 03-126

Gesundheitspsychologische Diagnostik und Evaluation [SEM: Spez. Ges.-Psych.]; Seminar; 2 SWS; WPV, HD; Do, 16:15 - 18:00, 03-424				Schaffner P.
Gesundheitspsychologie in Aktion [PR: Ges.-Psych.]				
Praktikum; 4 SWS; WPV, HD;				
Praktikum	Mi	10:15 - 13:00	03-126	Ochsmann R.
Praktikum	Mi	10:15 - 13:00	03-424	Thiex D.
Praktikum	Mi	10:15 - 13:00	02-124	Waligora K. Kirchheim C.

Forschungsvertiefung

Psychophysiologie

Psychophysiologie I [SEM: Psychophys. I] Seminar; 2 SWS; WPV, HD; Mo, 11:15 - 13:00, 03-424				Vossel G.
Ausgewählte Themen der Psychophysiologie [SEM: Psychophys.] Seminar; 2 SWS; WPV, HD; Do, 11:15 - 13:00, 02-122				Zimmer H.
Psychophysiologische Forschungsarbeiten [Ko: Psychophys.] Kolloquium; 2 SWS; WPV, HD; Mi, 16:15 - 18:00, 02-122; Bitte Aushänge beachten!				Vossel G. Zimmer H.

Sozialisation, Familie und Persönlichkeit

Forschungsvertiefung: Väter und Geschwister [SEM: Forsch.-Vert.] Seminar; 2 SWS; WPV, HD; Mi, 9:00 - 10:30, 02-124				Seiffge-Krenke I.
Planung und Diskussion persönlichkeitspsychologischer Forschungen [KO: Pers.-Psych.]; Kolloquium; 2 SWS; WPV, HD; Mo, 16:15 - 18:00, 03-122				Krohne H.W.
Interkulturelle Sozialpsychologie: Einführung in Theorien und Methoden des kulturellen Vergleichs [SEM: FV Soz.-Psych.]; Seminar; 2 SWS; WPV, HD; Fr, 11:15 - 13:00, 03-122				Diehl O.
Sozialpsychologische Aspekte der Familie [SEM: FV Soz.-Psych.] Seminar; 2 SWS; WPV, HD; Di, 16:15 - 18:00, 03-424				Schaffner P.
Sozialpsychologische Forschungsarbeiten [KO: Soz.-Psych.] Kolloquium; 2 SWS; WPV, HD; Do, 16:15 - 18:00, 02-124				Ochsmann R.

Psychologie für Pädagogen

Psychologie für Pädagogen: Vorlesung zur Allgemeinen Psychologie - Lernen und Gedächtnis [VORL: Psych. f. Päd.]; Vorlesung; 2 SWS; Do, 9:15 - 11:00, 03-428				Knapp A.
Übung zur Allgemeinen Psychologie: Lernen und Gedächtnis [UE: Psych. f. Päd.]; Übung; 2 SWS; Do, 11:15 - 13:00, 03-428				Knapp A.
Ausgewählte Probleme der Psychologie [SEM: Probl. d. Psych.] Seminar; 2 SWS; für Fortgeschrittene und Prüfungskandidaten; Do, 14:15 - 16:00, 03-126				Knapp A.
Sozialpsychologie: Interaktion in Gruppen [SEM: Soz.-Psych.] Seminar; 2 SWS; Mo, 10:15 - 12:00, 03-126				Türk S.
Entwicklungspsychologie des Kindheits- und Jugendalters [SEM: Entw.-Psych.]; Seminar; 2 SWS; Di, 16:15 - 18:00, 03-122				Wolf-Süssmann E.
Pädagogische Psychologie: Lehren und Lernen [SEM: Päd. Psych.] Seminar; 2 SWS; Di, 10:30 - 12:00, 03-122				Türk S.
Sozialpsychologie: Objektwahrnehmung [SEM: Soz.-Psych.] Seminar; 2 SWS; Di, 14:15 - 16:00, 03-122				Wolf-Süssmann E.

Entwicklungspsychologie: Kritische Lebensereignisse [SEM: Krit. Leb.] Seminar; 2 SWS; WPV, NF; Mo, 9:15 - 11:00, 03-122	Gramel S. Stolecki P.
Sozialpsychologie: Einstellungen und Personenwahrnehmung [SEM: Soz.-Psych.]; Seminar; 2 SWS; Mo, 11:15 - 13:00, 03-122	Gramel S. Stolecki P.

Kolloquien

Diplomanden- und Doktorandenkolloquium [KO: ABO] Kolloquium; 2 SWS; WPV, HD; Mo, 18:15 - 20:00, 03-424	Blickle G.
Kolloquium Entwicklungspsychologie [KO: Entw.-Psych.] Kolloquium; 2 SWS; WPV, HD; Z. u. O. n. V.	Seiffge-Krenke I.
Forschungskolloquium zur Klinischen Psychologie [KO: Klin. Psych.] Kolloquium; 2 SWS; WPV, HD; Di, 16:15 - 18:00, 03-126	Hiller W. Bleichhardt G. N. N.
Neuere Forschungsergebnisse der kognitiven Psychologie [KO: Psych. f. Päd.]; Kolloquium; 2 SWS; Mi, 11:15 - 13:00, Raum n.V.; Kolloquium findet im Raum 05-131 statt!	Knapp A.

Beratung laufender Arbeiten

[2-std.], Z. n. V. Blickle, G. 02-131

Hiller, W. 03-227

Hock, M. 02-223

Knapp, A. 05-131

Krohne, H. W. 02-233

Mattenkott, A. 02-125

Ochsmann, R. 03-233

Seiffge-Krenke, I. 03-132

Vossel, G. 02-617

Wermuth, N. 02-421

Zimmer, H. 02-615

Bitte Aushänge zu Sprechstundenterminen an den jeweiligen Bürotüren beachten!

Fachbereich 13 - Philologie I

Jakob-Welder-Weg 18, 55128 Mainz, Tel. 06131-39-22819, Fax. 06131-39-23119,

E-Mail: dekanat13@uni-mainz.de

Dekan: Univ.-Prof. Dr. Balme, Christopher, App. 23784

Prodekan: Univ.-Prof. Dr. phil. Spies, Bernhard, App. 2 2575

Sprechzeiten: nach Vereinbarung

Dekanat: Worm, Jacqueline, Raum 02-517, App. 2 2819

Sprechzeiten: Mo-Do 10.00 - 12.30 Uhr, Fr 10.00 -12.00 Uhr und nach Vereinbarung

Frauenbeauftragte: Univ.-Prof. Dr. phil. Nübling, Damaris, Raum 02-916, App. 2 2611

Studienberatung

Deutsches Institut: Dr. phil. Obermaier, Sabine, Ak. ORätin, Raum 02-514, App. 2 41 26;

Dr. phil. Riedel, Kerstin, Ak. ORätin, Raum 02-518, App. 25517; Dr. phil. Ullmaier, Johannes, Ak. Rat, Raum 02-522, App. 2 4448

Deutsch als Fremdsprache: Dr. phil. Willkop, Eva-Maria, Ak. ORätin, Raum 02-528, App. 2 2758

Kulturanthropologie/Volkskunde: Dr. phil. Frieß-Reimann, Hildegard, Ak. ORätin, Raum 01-508, App. 2 5514

Institut für Allgemeine und Vergleichende Literaturwissenschaft: Dr. phil. Pillau, Helmut, Raum 03-934, App. 25144

Institut für Theaterwissenschaft: Dr. phil. Moninger, Markus, Raum 03-523, App. 23783

Filmwissenschaft: Dr. Kiefer, Bernd, Raum 00-256, App. 31726

Prüfungs- und Studienordnungen: <http://www.verwaltung.uni-mainz.de/studlehr/Ordnungen/prueford.htm>

Lehrkörper

Universitätsprofessorinnen/professoren

Düsing, Wolfgang, Univ.-Prof. Dr. phil., Dt. Phil.: Neuere Literaturgeschichte; Raum 01-924, Jakob-Welder-Weg 18, 55128 Mainz, App. 2 2756

Fritz, Horst, Univ.-Prof. Dr. phil., Institut Allgemeine und Vergleichende Literaturwissenschaft (Allgemeine und Vergleichende Literaturwissenschaft); Raum 03-934, Welderweg 18, 55099 Mainz, App. 25144

Grob, Norbert, Univ.-Prof. Dr., Mediendramaturgie, Institut Filmwissenschaft (Mediendramaturgie); Raum 00 - 242, Wallstrasse 11, 55122 Mainz, App. 31 720

Kafitz, Dieter, Univ.-Prof. Dr. phil., Dt. Phil.: Neuere Literaturgeschichte; Raum 01-506, Jakob-Welder-Weg 18, 55128 Mainz, App. 2 2173

Koebner, Thomas, Univ.-Prof. Dr. phil., Institut Filmwissenschaft; Raum 00-236, Wallstrasse 11, 55122 Mainz, App. 31723

Lamping, Dieter, Univ.-Prof. Dr. phil., Institut Allgemeine und Vergleichende Literaturwissenschaft; Raum 03-912, Welderweg 18, 55099 Mainz, App. 23906

Meibauer, Jörg, Univ.-Prof. Dr. phil., Dt. Phil.: Deskriptive Sprachwissenschaft; Raum 01-918, Welderweg 18, 55099 Mainz, App. 2 2762

Nübling, Damaris, Univ.-Prof. Dr. phil., Dt. Phil.: Historische Sprachwissenschaft; Raum 02-916, Welderweg 18, 55099 Mainz, App. 2 2611

Simon, Michael, Univ.-Prof. Dr. phil., Kulturanthropologie/Volkskunde; Raum 01-936, Jakob-Welder-Weg 18, 55128 Mainz, App. 2 2757

Solbach, Andreas, Univ.-Prof. Dr. phil., Dt. Phil.: Neuere Literaturgeschichte; Raum 02-926, Jakob-Welder-Weg 18, 55128 Mainz, App. 2 2755

Spies, Bernhard, Univ.-Prof. Dr. phil., Dt. Phil.: Neuere Literaturgeschichte; Raum 02-922; Welder Weg 18, 55128 Mainz, App. 2 2575

Störmer-Caysa, Uta, Univ.-Prof. Dr. phil., Dt. Phil.: Ältere Literaturgeschichte; Raum 02-912, Jakob-Welder-Weg 18, 55128 Mainz, App. 2 2530

Veith, Werner H., Univ.-Prof. Dr. phil., Dt. Phil.: Deskriptive Sprachwissenschaft; Raum 01-511, Welderweg 18, 55118 Mainz, App. 22761

Zimmermann, Jörg, Institut Filmwissenschaft; Wallstrasse 11, 55122 Mainz, App. 31 721

apl. Professorinnen/Professoren

Kurzke, Hermann, Dr. phil. habil., Ak. Dir., Dt. Phil.: Neuere Literaturgeschichte; Raum 01-525, Jakob-Welder-Weg 18, 55128 Mainz, App. 2 4182

Entpflichtete/ i. R. befindliche Professorinnen/Professoren

Bellmann, Günter, Univ.-Prof. Dr. phil., (emeritiert), Dt. Phil.: Deskriptive Sprachwissenschaft; Raum 02-936, Jakob-Welder-Weg 18, 55128 Mainz, App. 25518

Dick, Manfred, Univ.-Prof. Dr. phil., (pensioniert), Dt. Phil.: Neuere Literaturgeschichte; Raum 01-521, Jakob-Welder-Weg 18, 55128 Mainz, App. 2 5515

Hillebrand, Bruno, Univ.-Prof. Dr. phil., (emeritiert), Dt. Phil.: Neuere Literaturgeschichte; Raum 01-928, Jakob-Welder-Weg 18, 55128 Mainz, App. 2 2613

Kleiber, Wolfgang, Univ.-Prof. Dr. phil., (emeritiert), Dt. Phil.: Historische Sprachwissenschaft; Raum 02-936, Jakob-Welder-Weg 18, 55128 Mainz, App. 25518

Krummacher, Hans-Henrik, Univ.-Prof. Dr. phil., (emeritiert), Dt. Phil.: Neuere Literaturgeschichte; Raum 02-936, Jakob-Welder-Weg 18, 55128 Mainz, App. 2 5518

Mennemeier, Franz Norbert, (emeritiert), Univ.-Prof. Dr. phil., Institut Allgemeine und Vergleichende Literaturwissenschaft; Raum 03-934, Welderweg 18, 55099 Mainz, App. 25144

Rotermund, Erwin, Univ.-Prof. Dr. phil., (emeritiert), Dt. Phil.: Neuere Literaturgeschichte; Raum 02-936, Jakob-Welder-Weg 18, 55128 Mainz, App. 2 5518

Ruberg, Uwe, Univ.-Prof. Dr. phil., (pensioniert), Dt. Phil.: Ältere Literaturgeschichte; Raum 02-936, Jakob-Welder-Weg 18, 55128 Mainz, App. 2 5518

Schwedt, Herbert, Univ.-Prof. Dr. phil., (pensioniert), Kulturanthropologie/Volkskunde; Jakob-Welder-Weg 18, 55128 Mainz

Hochschuldozentinnen/dozenten

Girnth, Heiko, PD Dr. phil., Dt. Phil.: Deskriptive Sprachwissenschaft; Raum 01-515, Jakob-Welder-Weg 18, 55128 Mainz, App. 2 4750

Kost, Jürgen, PD Dr. phil., Dt. Phil.: Neuere Literaturgeschichte; Raum 01-922, Jakob-Welder-Weg 18, 55128 Mainz, App. 2 4749

Schärf, Christian, PD Dr. phil., Dt. Phil.: Neuere Literaturgeschichte; Raum 01-926, Jakob-Welder-Weg 18, 55128 Mainz, App. 2 3246

Trappen, Stefan, PD Dr. phil., Dt. Phil.: Neuere Literaturgeschichte; Raum 01-521, Jakob-Welder-Weg 18, 55128 Mainz, App. 2 5515

Voß, Rudolf, Prof. Dr. phil., Dt. Phil.: Ältere Literaturgeschichte (Hochschuldozentinnen/-dozenten auf Lebenszeit); Raum 01-512, Welderweg 18, 55099 Mainz, App. 2 3275

Privatdozentinnen/Privatdozenten

Heeg, Günther, PD Dr., Institut Theaterwissenschaft; Raum 03-525, Welderweg 18, 55099 Mainz, App. 3845

Wissenschaftliche Assistentinnen/Assistenten

Kiefer, Bernd, Dr., Institut Filmwissenschaft; Raum 00-256, Wallstrasse 11, 55122 Mainz, App. 31726

Moninger, Markus, Dr. phil., Institut Theaterwissenschaft; Raum 03-523, Welderweg 18, 55099 Mainz, App. 23783

Niem, Christina, Dr. phil., Kulturanthropologie/Volkskunde; Raum 01-932, Jakob-Welder-Weg 18, 55128 Mainz, App. 2 3364

Röttger, Kati, Dr. phil., Institut Theaterwissenschaft; Welderweg 18, 55099 Mainz

Stiglegger, Marcus, Dr., Institut Filmwissenschaft; Raum 00-252, Wallstrasse 11, 55122 Mainz, App. 31730

Zipfel, Frank, Dr. phil., Institut Allgemeine und Vergleichende Literaturwissenschaft; Raum 03-936, Welderweg 18, 55099 Mainz, App. 25143

Wissenschaftliche Mitarbeiterinnen/Mitarbeiter

Apfelthaler, Vera, Dr. phil., Institut Theaterwissenschaft; Raum 03-523, Welderweg 18, 55099 Mainz, App. 23783

Bauer, Matthias, Dr. phil., Dt. Phil.: Neuere Literaturgeschichte; Raum 01-926, Jakob-Welder-Weg 18, 55128 Mainz, App. 2 3246

Biesterfeldt, Corinna, M.A., Dt. Phil.: Ältere Literaturgeschichte; Raum 02-914, Jakob-Welder-Weg 18, 55128 Mainz, App. 2 4751

Duke, Janet, Dt. Phil.: Historische Sprachwissenschaft; Raum 02-918, Jakob-Welder-Weg 18, 55128 Mainz, App. 2 5513

Dunker, Axel, PD Dr., Institut Allgemeine und Vergleichende Literaturwissenschaft (Allgemeine und Vergleichende Literaturwissenschaft und Neuere deutsche Literatur); Raum 03-936, Welderweg 18, 55099 Mainz, App. 25143

Frieß-Reimann, Hildegard, Dr. phil., Ak. ORätin, Kulturanthropologie/Volkskunde; Raum 01-508, Jakob-Welder-Weg 18, 55128 Mainz, App. 2 5514

Gerok-Reiter, Annette, Dr. phil., Dt. Phil.: Ältere Literaturgeschichte; Raum 02-914, Jakob-Welder-Weg 18, 55128 Mainz, App. 24751

Grünewald, Paul Lothar, Dt. Phil.: Ältere Literaturgeschichte; Raum 02-932, Jakob-Welder-Weg 18, 55128 Mainz, App. 2 5516

Guttfropf, Anja, Dt. Phil.: Deskriptive Sprachwissenschaft; Raum D 4, Thomas-Mann-Straße 19, 55128 Mainz, App. 30200

Hummel, Lutz, Dr. phil., Dt. Phil.: Deskriptive Sprachwissenschaft; Raum 02-506, Jakob-Welder-Weg 18, 55128 Mainz, App. 2 38 49

Jakobi, Carsten, M.A., Dt. Phil.: Neuere Literaturgeschichte; Raum 02-924, Jakob-Welder-Weg 18, 55128 Mainz, App. 2 4753

Klein, Thomas, M.A., Institut Filmwissenschaft; Raum 00-256, Wallstrasse 11, 55122 Mainz, App. 31727

Klöck, Anja, Dr., Institut Theaterwissenschaft; Raum 03-528, Welderweg 18, 55099 Mainz, App. 25507

Klotz, Christian, Dr. phil., Dt. Phil.: Neuere Literaturgeschichte; Raum 02-932, Jakob-Welder-Weg 18, 55128 Mainz, App. 2 5516

Marx, Peter, Dr., Institut Theaterwissenschaft; Welderweg 18, 55099 Mainz

Obermaier, Sabine, Dr. phil., Ak. ORätin, Dt. Phil.: Historische Sprachwissenschaft (Deskriptive Sprachwissenschaft); Raum 02-514, Jakob-Welder-Weg 18, 55128 Mainz, App. 2 41 26

Pillau, Helmut, Dr. phil., Institut Allgemeine und Vergleichende Literaturwissenschaft; Raum 03-934, Welderweg 18, 55099 Mainz, App. 25144

Riedel, Kerstin, Dr. phil., Ak. ORätin, Dt. Phil.: Historische Sprachwissenschaft; Raum 02-518, Jakob-Welder-Weg 18, 55128 Mainz, App. 25517

Scherer, Carmen, Dipl. Betriebswirtin, M.A., Dt. Phil.: Deskriptive Sprachwissenschaft; Raum 01-517, Jakob-Welder-Weg 18, 55128 Mainz, App. 23365

Schneider, Thomas, Dr. phil., Kulturanthropologie/Volkskunde; Raum 01-932, Jakob-Welder-Weg 18, 55128 Mainz, App. 2 3364

Sipos, Irisz, M.A., Institut Allgemeine und Vergleichende Literaturwissenschaft; Raum 03-918, Welderweg 18, 550 Mainz, App. 25228

Steinbach, Markus, Dr. phil., Ak. Rat, Dt. Phil.: Deskriptive Sprachwissenschaft; Raum 01-916, Jakob-Welder-Weg 18, 55128 Mainz, App. 2 5512

Szczepaniak, Renata, M.A., Dt. Phil.: Historische Sprachwissenschaft; Raum 02-918, Jakob-Welder-Weg 18, 55128 Mainz, App. 25513

Thomas, Peter, M.A., Kulturanthropologie/Volkskunde; Raum 01-523, Jakob-Welder-Weg 18, 55128 Mainz, App. 2 5129

Ullmaier, Johannes, Dr. phil., Ak. Rat, Dt. Phil.: Neuere Literaturgeschichte; Raum 02-522, Jakob-Welder-Weg 18, 55128 Mainz, App. 2 4448

Willkop, Eva-Maria, Dr. phil., Ak. ORätin, Zusatzstudium Deutsch als Fremdsprache (Leiterin des Zusatzstudiums Deutsch als Fremdsprache); Raum 02-528, Jakob-Welder-Weg 18, 55128 Mainz, App. 2 2758

Wittbrodt, Andreas, Dr. phil., Institut Allgemeine und Vergleichende Literaturwissenschaft; Raum 02-512, Welderweg 18, 55099 Mainz, App. 23904

Wolf, Yvonne, Dr. phil., Dt. Phil.: Neuere Literaturgeschichte; Raum 02-928, Jakob-Welder-Weg 18, 55128 Mainz, App. 2 4754

Nichtbedienstete Professorinnen/Professoren

Mayer, Dieter, Prof. Dr., Dt. Phil.: Neuere Literaturgeschichte; Raum 01-506, Jakob-Welder-Weg 18, 55128 Mainz

Schultz, Hartwig, Prof. Dr., Dt. Phil.: Neuere Literaturgeschichte; Raum 01-525, Jakob-Welder-Weg 18, 55128 Mainz, App. 2 2759

Lehrbeauftragte

Béllgardt, Michael, Dr. phil., Institut Theaterwissenschaft; c/o Staatstheater Mainz, Gutenbergplatz 7, 55116 Mainz, Tel. 06131 2851 104

Braun, Angelika, Zusatzstudium Deutsch als Fremdsprache; Raum 02-524, App. 2 5634

Drenda, Georg, Dr. phil., Dt. Phil.: Deskriptive Sprachwissenschaft; Institut f. geschichtl. Landeskunde, Pfeifferweg 3, 55128 Mainz, App. 20348

Fuchs, Franziska, M.A., Sprechkunde und Sprecherziehung; Raum 02-522, Jakob-Welder-Weg 18, 55128 Mainz, Tel. 069 532807

Glesner, Julia, M.A., Institut Theaterwissenschaft; Welderweg 18, 55099 Mainz, App. 23775

Grein, Marion, Dr. phil., Zusatzstudium Deutsch als Fremdsprache; Raum 03-547, Jakob-Welder-Weg 18, 55128 Mainz, App. 2 3778

Hensel, Andreas, Dr. phil., Fachdidaktik des Deutschen; Jakob-Welder-Weg 18, 55128 Mainz

Schappert, Christoph, Fachdidaktik des Deutschen; Jakob-Welder-Weg 18, 55128 Mainz

Schell, Burkhard, Sprechkunde und Sprecherziehung; Raum 02-522, Jakob-Welder-Weg 18, 55128 Mainz, App. 2 4448

Schulz, Susanne, Institut Theaterwissenschaft; Tel. 06131 995365

Steffens, Rudolf, Dr. phil., Dt. Phil.: Historische Sprachwissenschaft; Raum 01-133, Institut für geschichtl. Landeskunde, Pfeifferweg 3, 55128 Mainz, App. 2 4828

Waldmann, Peter, Institut Allgemeine und Vergleichende Literaturwissenschaft; Welderweg 18, 55099 Mainz

Wissenschaftliche Einrichtungen und Betriebseinheiten

Deutsches Institut

Jakob-Welder-Weg 18, 55128 Mainz, Tel. 06131-39-2 22 60, Fax. 06131-39-2 33 66,

E-Mail: illy@mail.uni-mainz.de

Geschäftsführende Leiterin: Univ.-Prof. Dr. Damaris Nübling

Geschäftszimmer: Illy, Wilma, Raum 01-516, Welderweg 18, 55128 Mainz, App. 2 2260

Sprechzeiten: Mo. - Fr. 9.00 - 12.00 Uhr u. n. V.

Sekretariate: Burkart, Gabriele, Raum 01-528, App. 22760; Franz, Isolde, Raum 01-518, App. 2 4752;

Gremminger, Simone, Raum 01-528, App. 25519; Kaul-von Bohr, Angelika, Raum 01-522, App. 2 4755;

Wißmann, Ulrike, Raum 01-518, App. 24752

Bibliothek: Gauger, Regina, Raum 02-836, App. 2 2615; Mörbel, Brigitte, Raum 02-836, App. 2 2615;

Schmid, Susanne, Raum 02-525, App. 22737 oder 25594; Wendt, Delia, Dipl.-Bibl., Raum 02-525,

App. 2 2737

Dt. Phil.: Historische Sprachwissenschaft

Universitätsprofessorinnen/-professoren: Univ.-Prof. Dr. phil. Kleiber, Wolfgang, (emeritiert),

Raum 02-936, App. 25518; Univ.-Prof. Dr. phil. Nübling, Damaris, Raum 02-916, App. 2 2611

Wiss. Mitarbeiterinnen/Mitarbeiter: Duke, Janet, Raum 02-918, App. 2 5513; Dr. phil. Obermaier,

Sabine, Ak. ORätin, Raum 02-514, App. 2 41 26; Dr. phil. Riedel, Kerstin, Ak. ORätin, Raum 02-518, App. 25517; Szczepaniak, Renata, M.A., Raum 02-918, App. 25513

Sekretariat: Franz, Isolde, App. 2 4752; Wißmann, Ulrike, App. 24752

Lehrbeauftragte: Dr. phil. Steffens, Rudolf, Raum 01-133, Institut für geschichtl. Landeskunde, Pfeifferweg 3, 55128 Mainz, App. 2 4828

Dt. Phil.: Deskriptive Sprachwissenschaft

Jakob Welder-Weg 18, 55128 Mainz

Sekretariate: Gremminger, Simone, Raum 01-528, App. 25519

Öffnungszeiten: Montag-Freitag 10.00 - 12.00 Uhr

Universitätsprofessorinnen/-professoren: Univ.-Prof. Dr. phil. Bellmann, Günter, (emeritiert), Raum 02-936, App. 25518; Univ.-Prof. Dr. phil. Meibauer, Jörg, Raum 01-918, App. 2 2762; Univ.-Prof. Dr. phil. Veith, Werner H., Raum 01-511, App. 22761

Hochschuldozentinnen/-dozenten: PD Dr. phil. Girnth, Heiko, Raum 01-515, App. 2 4750

Wiss. Mitarbeiterinnen/Mitarbeiter: Guttropf, Anja, Raum D 4, App. 30200; Dr. phil. Hummel, Lutz, Raum 02-506, App. 2 38 49; Dr. phil. Obermaier, Sabine, Ak. ORätin, Raum 02-514, App. 2 41 26; Dipl.Betriebswirtin Scherer, Carmen, M.A., Raum 01-517, App. 23365; Dr. phil. Steinbach, Markus, Ak. Rat, Raum 01-916, App. 2 5512

Nichtbed. Lehrkräfte und Lehrbeauftragte: Dr. phil. Drenda, Georg, Institut f. geschichtl. Landeskunde, Pfeifferweg 3, 55128 Mainz, App. 20348

Habilitierte: PD Dr. phil. Girnth, Heiko, App. 2 4750

Dt. Phil.: Ältere Literaturgeschichte

Bedienstete der Universität

Universitätsprofessorinnen/-professoren: Univ.-Prof. Dr. phil. Ruberg, Uwe, (pensioniert), Raum 02-936, App. 2 5518; Univ.-Prof. Dr. phil. Störmer-Caysa, Uta, Raum 02-912, App. 2 2530

Hochschuldozentinnen/-dozenten: Prof. Dr. phil. Voß, Rudolf, Raum 01-512, App. 2 3275

Wiss. Mitarbeiterinnen/Mitarbeiter: Biesterfeldt, Corinna, M.A., Raum 02-914, App. 2 4751; Dr. phil. Gerok-Reiter, Annette, Raum 02-914, App. 24751; Grünwald, Paul Lothar, Raum 02-932, App. 2 5516; Dr. phil. Obermaier, Sabine, Ak. ORätin, Raum 02-514, App. 2 41 26; Dr. phil. Riedel, Kerstin, Ak. ORätin, Raum 02-518, App. 25517

Sekretariat: Franz, Isolde, Raum 01-518, App. 2 4752; Wißmann, Ulrike, Raum 01-518, App. 2 4752

Dt. Phil.: Neuere Literaturgeschichte

Jakob-Welder-Weg 18, 55128 Mainz

Sekretariate: Burkart, Gabriele, Raum 01-528, App. 22760; Kaul-von Bohr, Angelika, Raum 01-522, App. 2 4755

Bedienstete der Universität

Universitätsprofessorinnen/-professoren: Univ.-Prof. Dr. phil. Dick, Manfred, (pensioniert), Raum 01-521, App. 2 5515; Univ.-Prof. Dr. phil. Düsing, Wolfgang, Raum 01-924, App. 2 2756; Univ.-Prof. Dr. phil. Hillebrand, Bruno, (emeritiert), Raum 01-928, App. 2 2613; Univ.-Prof. Dr. phil. Kafitz, Dieter, Raum 01-506, App. 2 2173; Univ.-Prof. Dr. phil. Krummacher, Hans-Henrik, (emeritiert), Raum 02-936, App. 2 5518; Univ.-Prof. Dr. phil. Rotermund, Erwin, (emeritiert), Raum 02-936, App. 2 5518; Univ.-Prof. Dr. phil. Solbach, Andreas, Raum 02-926, App. 2 2755; Univ.-Prof. Dr. phil. Spies, Bernhard, Raum 02-922, App. 2 2575

außerplanmäßige Universitätsprofessorinnen/-professoren: Dr. phil. habil. Kurzke, Hermann, Ak. Dir., Raum 01-525, App. 2 4182

Hochschuldozentinnen/-dozenten: PD Dr. phil. Kost, Jürgen, Raum 01-922, App. 2 4749; PD Dr. phil. Schärf, Christian, Raum 01-926, App. 2 3246; PD Dr. phil. Trappen, Stefan, Raum 01-521, App. 2 5515

Wiss. Mitarbeiterinnen/Mitarbeiter: Dr. phil. Bauer, Matthias, Raum 01-926, App. 2 3246; Jakobi,

Carsten, M.A., Raum 02-924, App. 2 4753; Dr. phil. Klotz, Christian, Raum 02-932, App. 2 5516;
Dr. phil. Ullmaier, Johannes, Ak. Rat, Raum 02-522, App. 2 4448; Dr. phil. Wolf, Yvonne, Raum 02-928,
App. 2 4754

Nichtbedienstete Professorinnen/Professoren: Prof. Dr. Mayer, Dieter, Raum 01-506;

Prof. Dr. Schultz, Hartwig, Raum 01-525, App. 2 2759

Nichtbed. Habilitierte: App. 24753

Fachdidaktik des Deutschen

Jakob-Welder-Weg 18, 55128 Mainz

Nichtbed. Lehrkräfte und Lehrbeauftragte

Lehrbeauftragte: Dr. phil. Hensel, Andreas; Schappert, Christoph

Sprechkunde und Sprecherziehung

Jakob-Welder-Weg 18, 55128 Mainz

Nichtbed. Lehrkräfte und Lehrbeauftragte

Lehrbeauftragte: Fuchs, Franziska, M.A., Tel. 069 532807; Schell, Burkhard, App. 2 4448

Zusatzstudium Deutsch als Fremdsprache

Jakob-Welder-Weg 18, 55128 Mainz

Leiterin: Dr. phil. Willkop, Eva-Maria, Ak. ORätin, Raum 02-528, App. 2 2758

Nichtbed. Lehrkräfte und Lehrbeauftragte: Braun, Angelika, Raum 02-524, App. 2 5634;

Dr. phil. Grein, Marion, Raum 03-547, Jakob-Welder-Weg 18, 55128 Mainz, App. 2 3778; Möller, Monika

Kulturanthropologie/Volkskunde

Jakob-Welder-Weg 18, 55128 Mainz

Sekretariat: Wißmann, Ulrike, App. 2 4752

Bedienstete der Universität

Universitätsprofessorinnen/-professoren: Univ.-Prof. Dr. phil. Schwedt, Herbert, (pensioniert);

Univ.-Prof. Dr. phil. Simon, Michael, Raum 01-936, App. 2 2757

Wiss. Mitarbeiterinnen/Mitarbeiter: Dr. phil. Frieß-Reimann, Hildegard, Ak. ORätin, Raum 01-508,

App. 2 5514; Dr. phil. Niem, Christina, Raum 01-932, App. 2 3364; Dr. phil. Schneider, Thomas,

Raum 01-932, App. 2 3364; Thomas, Peter, M.A., Raum 01-523, App. 2 5129

Bibliothek Deutsche Philologie

Jakob-Welder-Weg 18, 55128 Mainz, Tel. 06131-39-2 25 43

Nichtwiss. Mitarbeiterinnen/Mitarbeiter: Gauger, Regina, Raum 02-836, App. 2 2615; Mörbel,

Brigitte, Raum 02-836, App. 2 2615; Schmid, Susanne, Raum 02-525, App. 22737 oder 25594; Wendt,

Delia, Dipl.-Bibl., Raum 02-525, App. 2 2737

Öffnungszeiten: Mo-Do 10-18, Fr 10-17

Homepage: <http://www.uni-mainz.de/FB/Philologie-I/germanistik/Bibliothek>

Fachschaft Germanistik

Jakob-Welder-Weg 18, 55128 Mainz, Raum 00-212,, Tel. 06131/39-2 3167

Sprechstunden im Semester: Mi 13-14 Uhr: App. 2 3167

Fachschaft Kulturanthropologie/Volkskunde

Jakob-Welder-Weg 18, 55128 Mainz, Raum 00-216, Tel. 06131-39-2 40 65

Sprechstunden: Mo 14.15-15.15; Di 11-12, 12.15-13.15, 16-17; Mi 9-10, 12-14; Do 16-17; Fr 11.45-13 Uhr: App. 2 4065

Institut für Allgemeine und Vergleichende Literaturwissenschaft

Jakob-Welder-Weg 18, 55128 Mainz, Tel. 06131-39-2 25 43, Fax. 06131-39-2 30 64,

E-Mail: instavl@mail.uni-mainz.de

Institut Allgemeine und Vergleichende Literaturwissenschaft

Leitung: Univ.-Prof. Dr. phil. Lamping, Dieter, Raum 03-912, Welderweg 18, 55099 Mainz, App. 23906

Sekretariat: Zavar, Gabriella, Raum 03-914, App. 22543

Öffnungszeiten: Mo-Do 9.30 - 11.30 Uhr

Bedienstete der Universität

Universitätsprofessorinnen/-professoren: Univ.-Prof. Dr. phil. Fritz, Horst, Raum 03-934, App. 25144; Univ.-Prof. Dr. phil. Lamping, Dieter, Raum 03-912, App. 23906;

Univ.-Prof. Dr. phil. Mennemeier, Franz Norbert, (emeritiert), Raum 03-934, App. 25144

Wiss. Assistentinnen/Assistenten: Dr. phil. Zipfel, Frank, Raum 03-936, App. 25143

Wiss. Mitarbeiterinnen/Mitarbeiter: PD Dr. Dunker, Axel, Raum 03-936, App. 25143; Dr. phil. Pillau, Helmut, Raum 03-934, App. 25144; Sipos, Írisz, M.A., Raum 03-918, App. 25228; Dr. phil. Wittbrodt, Andreas, Raum 02-512, App. 23904

Nichtb. Lehrkräfte und Lehrbeauftragte: Waldmann, Peter

Bibliothek Allgemeine und Vergleichende Literaturwissenschaft

Jakob-Welder-Weg 18, 55128 Mainz, Tel. 06131-39-2 52 28

Öffnungszeiten: Mo-Do: 9.15-16.00 Uhr; Fr: 9.00-12.50 Uhr; Mittagspause: 13.00-13.30 Uhr

Dipl.-Bibliothekarin: Weiner, Elke, Dipl.-Bibliothekarin, Raum 03-918, Welderweg 18, 55099 Mainz, App. 25228

Bibliotheksaufsicht: Altmayer, Gerlinde, Raum 03-916, Welderweg 18, 55099 Mainz

Fachschaft Allgemeine und Vergleichende Literaturwissenschaft

Jakob-Welder-Weg 18, 55128 Mainz, Tel. 06131-39-2 31 67

Institut für Theaterwissenschaft

Jakob-Welder-Weg 18, 55128 Mainz, Tel. 06131-39-2 37 75, Fax. 06131-39-2 37 76,

E-Mail: sekthea@mail.uni-mainz.de

Institut Theaterwissenschaft

Leitung: Univ.-Prof. Dr. Balme, Christopher, App. 23784

Sekretariat: Diel, Gudula, App. 23775

Öffnungszeiten: Mo - Fr 9.30 - 11.30 Uhr

Bedienstete der Universität

Universitätsprofessorinnen/-professoren: Univ.-Prof. Dr. Balme, Christopher, Raum 03-513, App. 23784

Wiss. Assistentinnen/Assistenten: Dr. phil. Moninger, Markus, Raum 03-523, App. 23783;

Dr. phil. Röttger, Kati

Wiss. Mitarbeiterinnen/Mitarbeiter: Dr. phil. Apfelthaler, Vera, Raum 03-523, App. 23783;

PD Dr. Heeg, Günther, Raum 03-525, App. 3845; Dr. Klöck, Anja, Raum 03-528, App. 25507; Dr. Marx, Peter

Lehrbeauftragte: Schulz, Susanne, Tel. 06131 995365

Bibliothek Theaterwissenschaft

Jakob-Welder-Weg 18, 55128 Mainz, Tel. 06131-39-2 34 68

Fachschaft Theaterwissenschaft

Jakob-Welder-Weg 18, 55128 Mainz, Tel. 06131-39-2 31 67

Filmwissenschaft

Wallstraße 11 / Medienhaus, 55122 Mainz, Tel. 06131-39-31720 / 31721, Fax. 06131-39-31719,
E-Mail: sekretariat.film@mail.uni-mainz.de

Institut Filmwissenschaft

Leitung: Univ.-Prof. Dr. phil. Koebner, Thomas, Raum 00-236, App. 31723

Sekretariat: Ickstadt, Evelyn, Raum 00-231, App. 31720; Kern-Martin, Ria, Raum 00-231, App. 31721

Bedienstete der Universität

Universitätsprofessorinnen/-professoren: Univ.-Prof. Dr. Grob, Norbert, Mediendramaturgie,
Raum 00 - 242, App. 31 720; Univ.-Prof. Dr. phil. Koebner, Thomas, Raum 00-236, App. 31723

Wiss. Assistentinnen/Assistenten: Dr. Kiefer, Bernd, Raum 00-256, App. 31726; Dr. Marschall,
Susanne, Raum 00-246, App. 31721; Dr. Stiglegger, Marcus, Raum 00-252, App. 31730

Wiss. Mitarbeiterinnen/Mitarbeiter: Klein, Thomas, M.A., Raum 00-256, App. 31727

Bibliothek Filmwissenschaft

Jakob-Welder-Weg 18, 55128 Mainz, Tel. 06131-39-2 28 50

Sekretariat: Ickstadt, Evelyn, Raum 00-231, App. 31720; Kern-Martin, Ria, Raum 00-231, App. 31721

Fachschaft Filmwissenschaft

Jakob-Welder-Weg 18, 55128 Mainz, Tel. 06131-39-2 55 02

Mediendramaturgie

Wallstraße 11 / Medienhaus, 55122 Mainz, Tel. 06131-39 31720 / 31721, Fax. 06131-39 31719

Universitätsprofessorinnen/-professoren: Univ.-Prof. Dr. Grob, Norbert, Mediendramaturgie,
Raum 00 - 242, App. 31 720

Middlebury-College

Rheinstraße 42, 55116 Mainz, Tel. 06131-22 10 40 od. 06131-39-2 27 59, Fax. 06131-23 68 95,
E-Mail: hfahrenb@middlebury.edu

Studienleiterin: Fahrenberg, Heike, M.A., Middlebury School, Rheinstr. 24, 55116 Mainz,
Tel. 06131 221040

Fachbereich 13 - Philologie I

Deutsch/Deutsche Philologie

Vorlesungen

- | | |
|--|----------------------------------|
| 2 - Sprachgeschichte II
Vorlesung; 2 SWS; Do, 12:30 - 14:00, P 2 | Nübling D. |
| 1 - Ringvorlesung
Vorlesung; 2 SWS; Mo, Mi, 12:00 - 13:00, P 1 | Lehrende des Deutschen Instituts |
| 3 - Einführung in die Sprachwissenschaft
Vorlesung; 2 SWS; Di, 9:00 - 10:00, P 104; Mi, 9:00 - 10:00, P 105 | Meibauer J. |
| 4 - Semantik
Vorlesung; 2 SWS; Mo, 11:00 - 12:00, P 3; Mi, 11:00 - 12:00, P 4 | Girnth H. |
| 5 - Deutsche Orthographie gestern und heute
Vorlesung; Mi, 14:00 - 16:00, P 4 | Veith W.H. |
| 7 - Heldenepek des deutschen Mittelalters
Vorlesung; 2 SWS; Di, 13:30 - 15:00, P 2 | Störmer-Caysa U. |
| 6 - Hartmann von Aue
Vorlesung; 2 SWS; Di, Mi, 13:00 - 14:00, P 5 | Voß R. |
| 8 - Das Geschichtsdrama
Vorlesung; 2 SWS; Mo, 10:00 - 11:00, P 4; Di, 17:00 - 18:00, P 105 | Kost J. |
| 9 - Antike und nationale Mythen in der Literatur der Moderne
Vorlesung; 2 SWS; Mo, Di, 14:00 - 15:00, P 3 | Düsing W. |
| 10 - Frühromantik
Vorlesung; 2 SWS; Fr, 11:00 - 13:00, P 4 | Schärf Ch. |
| 11 - Theorie und Praxis des Realismus
Vorlesung; 2 SWS; Mo, 13:00 - 14:00, P 1; Mi, 14:00 - 15:00, P 1 | Kafitz D. |
| 12 - Mimetische Literatur vom Realismus bis zur Gegenwart
Vorlesung; 2 SWS; Mi, 16:00 - 18:00, P 4 | Spies B. |

Proseminare

- | | | | | |
|---|----|---------------|--------------|----------------|
| 14 - Einführung in die historische Sprachwissenschaft | | | | |
| Proseminar; 2 SWS; ben. Schein; | | | | |
| Proseminar | Mo | 10:00 - 12:00 | P 101 | Szczepaniak R. |
| Proseminar | Mo | 11:30 - 13:00 | P 102 | Grünwald P.L. |
| Proseminar | Mo | 15:00 - 17:00 | P 101 | Grünwald P.L. |
| Proseminar | Di | 09:00 - 11:00 | P 105 | Riedel K. |
| Proseminar | Di | 13:00 - 15:00 | P 105 | Riedel K. |
| Proseminar | Di | 18:30 - 20:00 | P 201 | Duke J. |
| Proseminar | Do | 12:00 - 13:30 | P 105 | Obermaier S. |
| 13 - Einführung in die deskriptive Sprachwissenschaft | | | | |
| Proseminar; 2 SWS; ben. Schein; | | | | |
| Proseminar | Mo | 09:30 - 11:00 | SB II 03-134 | Scherer C. |
| Proseminar | Mo | 13:30 - 15:00 | P 6 | Girnth H. |
| Proseminar | Di | 08:30 - 10:00 | P 108 | Drenda G. |
| Proseminar | Mi | 12:00 - 13:30 | P 105 | Steinbach M. |
| Proseminar | Mi | 15:00 - 16:30 | P 102 | Steinbach M. |
| Proseminar | Do | 16:00 - 18:00 | P 105 | Obermaier S. |

15 - Einführung in die deutsche Literatur des Mittelalters

Proseminar; 2 SWS; ben. Schein;

Proseminar	Mo	11:00 - 13:00	P 105	Riedel K.
Proseminar	Mo	14:30 - 16:00	P 105	Riedel K.
Proseminar	Di	12:00 - 14:00	P 13	Gerok-Reiter A.
Proseminar	Di	16:00 - 17:30	ÜR 01-912	Gerok-Reiter A.
Proseminar	Mi	13:30 - 15:00	P 105	Obermaier S.
Proseminar	Mi	17:00 - 18:30	P 101	Obermaier S.

16 - Einführung in die Literaturwissenschaft an Beispielen neuerer deutscher Literatur; Proseminar; 2 SWS; ben. Schein;

Proseminar	Di	10:00 - 12:00	P 203	Wolf Y.
Proseminar	Mi	15:00 - 17:00	ÜR 01-912	Ullmaier J.
Proseminar	Mi	17:00 - 18:30	P 105	Ullmaier J.
Proseminar	Do	08:30 - 10:00	P 101	Kurzke H.
Proseminar	Do	11:30 - 13:00	P 7	Solbach A.
Proseminar	Do	18:00 - 19:30	P 105	Kurzke H.

Thematische Proseminare zur neueren deutschen Literatur

17 - Die Gattung Drama (Theorie, Geschichte, Analyse)

Proseminar; 2 SWS; ben. Schein; Fr, 14:00 - 16:00, P 6

Kafitz D.

18 - Faust: Volksbuch-Goethe-Thomas Mann.

Proseminar; 2 SWS; ben. Schein; Fr, 8:30 - 10:00, P 101

Kurzke H.

19 - Der utopische Roman

Proseminar; 2 SWS; ben. Schein; Di, 13:00 - 13:30, ÜR 01-912

Ullmaier J.

20 - Formen der Kurzprosa im 19. und 20. Jahrhundert

Proseminar; 2 SWS; ben. Schein; Mi, 12:30 - 14:00, P 7

Spies B.

21 - Bürgerlicher Realismus

Proseminar; 2 SWS; ben. Schein; Di, 13:15 - 14:45, P 104

Klotz Ch.

22 - Gottfried Keller

Vorlesung; ben. Schein; Mi, 8:30 - 10:00, P 203

Bauer M.

23 - Dramatik der Weimarer Republik

Proseminar; 2 SWS; ben. Schein; Mo, 13:00 - 14:30, P 105

Jakobi C.

24 - Absurdes Theater

Proseminar; 2 SWS; ben. Schein; Mo, 8:30 - 10:00, P 102

Bauer M.

Hauptseminare

25 - Etymologie

Hauptseminar; 2 SWS; ben. Schein; Mo, 18:30 - 20:00, P 105

Nübling D.

26 - Geschichte der Personennamen

Hauptseminar; 2 SWS; ben. Schein; Di, 14:30 - 16:00, P 4

Nübling D.

27 - Allgemeine und germanistische Soziolinguistik

Hauptseminar; 2 SWS; ben. Schein; Di, 12:00 - 14:00, P 106

Veith W.H.

28 - Dialektologie

Hauptseminar; 2 SWS; ben. Schein; Mi, 15:00 - 16:30, P 108

Girnth H.

29 - Was ist Schulgrammatik?

Hauptseminar; 2 SWS; ben. Schein; Mo, 9:00 - 11:00, ÜR 01-912

Meibauer J.

30 - Konversation und Information

Hauptseminar; 2 SWS; ben. Schein; Do, 15:45 - 17:15, P 101

Steinbach M.

31 - Der 'Parzival' Wolframs von Eschenbach

Hauptseminar; 2 SWS; ben. Schein; Di, 15:00 - 16:30, P 101

Obermaier S.

- 32 - Heinrich v. d. Türlin, Diu Crone Störmer-Caysa U.
Hauptseminar; 2 SWS; ben. Schein; Mo, 14:30 - 16:00, P 12
- 33 - Die Lieder Oswalds von Wolkenstein Voß R.
Hauptseminar; 2 SWS; ben. Schein; Do, 10:00 - 12:00, P 101
- 34 - Komödien von Gryphius bis Dürrenmatt Düsing W.
Hauptseminar; 2 SWS; ben. Schein; Di, 10:00 - 11:30, P 101
- 35 - Detektiv Erzählungen und Kriminalromane Kost J.
Hauptseminar; 2 SWS; ben. Schein; Di, 11:30 - 13:00, P 101
- 36 - Der junge Goethe Schultz H.
Hauptseminar; 2 SWS; ben. Schein; Do, 18:00 - 19:30, P 7
- 37 - Johann Wolfgang Goethe: „Die Leiden des jungen Werther“ Schärf Ch.
Hauptseminar; 2 SWS; ben. Schein; Zeit/Ort n.V.
- 38 - Die Dorfgeschichte von Gotthelf bis zur Gegenwart Spies B.
Hauptseminar; 2 SWS; ben. Schein; Mo, 10:00 - 11:30, P 108
- 39 - Bürgerliches Trauerspiel Kost J.
Hauptseminar; 2 SWS; ben. Schein; Mo, 12:00 - 13:30, P 6
- 40 - Heinrich Mann Kafitz D.
Hauptseminar; 2 SWS; ben. Schein; Fr, 8:30 - 10:00, P 7
- 41 - Boheme im Fin de siècle Bauer M.
Hauptseminar; 2 SWS; ben. Schein; Mi, 13:00 - 15:00, ÜR 01-912
- 42 - Kinder- u. Jugendliteratur in der ersten Hälfte des 20. Jahrhunderts Wolf Y.
II: Die Zeit des Nationalsozialismus; Hauptseminar; 2 SWS; ben. Schein;
Do, 13:00 - 14:30, P 109 a
- 43 - Hubert Fichte Ullmaier J.
Hauptseminar; 2 SWS; ben. Schein; Do, 14:00 - 16:00, ÜR 01-912
- Oberseminare**
- 44 - Linguistik des Deutschen (für Examenskandidaten) Veith W.H.
Oberseminar; 2 SWS; ben. Schein; Di, 15:00 - 17:00, P 105
- 45 - Deutsche Mystik des Mittelalters - ausgewählte Werke Voß R.
Oberseminar; 2 SWS; ben. Schein; Do, 13:30 - 15:00, P 101
- 46 - Hymnologie interdisziplinär Kurzke H.
Oberseminar; 2 SWS; ben. Schein; (mit H. Becker, A. Beer, J. Dingel, S.
Füssel, C. Reich, U. Ruberg, S. Weyer-Menkhoff, R. Wiesend);
(Blockseminar) O. u. Z. n. V.
- 47 - 1794 Schärf Ch.
Oberseminar; 2 SWS; ben. Schein; Di, 13:00 - 15:00, P 101
- 48 - Schillers klassische Dramen Düsing W.
Oberseminar; 2 SWS; ben. Schein; Mo, 11:30 - 13:00, P 201
- 49 - Theorien des Erzählens II Spies B.
Oberseminar; 2 SWS; ben. Schein; Fr, 12:00 - 14:00, P 105
- 50 - Literaturtheorie in Schule und Universität Kafitz D.
Oberseminar; 2 SWS; ben. Schein; Mi, 18:00 - 20:00, ÜR 01-912
- Übungen**
- 51 - Kolloquium Nübling D.
Übung; 2 SWS; Schein; Di, 16:30 - 18:00, P 101
- 52 - Historische Verbformen Szczepaniak R.
Übung; 2 SWS; Schein; Mi, 10:00 - 12:00, P 105
- 53 - Altsächsisch Duke J.
Übung; 2 SWS; Schein; Do, 16:00 - 18:00, ÜR 01-912

- | | |
|--|------------------|
| 54 - Einführung in die historische Sprachwissenschaft II.
Übung; Schein; Di, 8:30 - 10:00, P 6 | Steffens R. |
| 55 - Examenskolloquium
Übung; 2 SWS; Schein; Mi, 11:00 - 13:00, ÜR 01-912 | Meibauer J. |
| 56 - Kerngebiete der Linguistik: 2. Morphologie
Übung; 2 SWS; Schein; Di, 11:00 - 13:00, ÜR 01-912 | Meibauer J. |
| 57 - Alte und neue Orthographie (nach Sachgebieten)
Übung; 2 SWS; Schein; Do, 12:00 - 13:30, ÜR 01-912 | Veith W.H. |
| 58 - Spracherwerb und das mentale Lexikon
Übung; 2 SWS; Schein; Mo, 10:00 - 11:30, SB II 03-144 | Guttropf A. |
| 59 - „Versprecher“
Übung; 2 SWS; Schein; Do, 10:00 - 12:00, ÜR 01-912 | Steinbach M. |
| 60 - Übung zur deutschen Grammatik
Übung; 2 SWS; Schein; Fr, 11:30 - 13:00, P 107 | Steinbach M. |
| 61 - Lektürekurs
Übung; 2 SWS; Schein; Fr, 13:30 - 15:00, P 107 | Steinbach M. |
| 62 - Übung zur Vorlesung Semantik
Übung; 2 SWS; Schein; Do, 10:30 - 12:00, P 105 | Girnth H. |
| 63 - Einführung in das Niederländische
Übung; 2 SWS; Schein; Mi, 17:00 - 18:30, P 7 | N. N. |
| 64 - Übungen zum Einsatz des Computers als Arbeitsinstrument in der
Philologie (I); Übung; 2 SWS; Schein; Mi, 15:00 - 17:00, U1-924 | Hummel L. |
| 65 - Althochdeutsche Literatur
Übung; 2 SWS; Schein; Do, 13:30 - 15:00, P 15 | Riedel K. |
| 66 - Zauber und Magie in der deutschen Literatur des Mittelalters
Übung; 2 SWS; Schein; Mi, 18:00 - 20:00, P 109 a | Störmer-Caysa U. |
| 67 - Geschichtsdichtung und Geschichtsdeutung im Mittelalter
Übung; 2 SWS; Schein; Mi, 13:00 - 15:00, P 201 | Grünewald P.L. |
| 68 - Kaiserchronik
Übung; 2 SWS; Schein; Do, 12:00 - 13:30, P 15 | Biesterfeldt C. |
| 69 - Sängerkrieg auf der Wartburg
Übung; 2 SWS; Schein; Do, 8:30 - 10:00, ÜR 01-912 | Riedel K. |
| 70 - Spätmittelalterliche Lyrik: Konrad von Würzburg, Frauenlob, Heinrich
von Mügeln; Übung; 2 SWS; Schein; Mi, 9:30 - 11:00, ÜR 01-912 | Obermaier S. |

Antiquariat Am Schillerplatz GmbH

An- u. Verkauf von
Büchern: Literatur, Künste
und Geisteswissenschaften

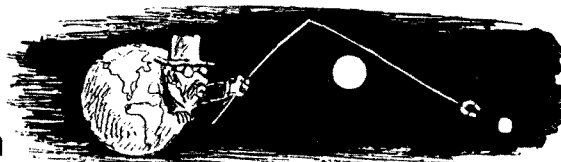

Gaustraße 75, 55116 Mz, 06131/226074 Mo.-Fr. 10.00-18.30 Uhr, Sa. 10.00-14.00 Uhr
Antiquariat-am-Schillerplatz@t-online.de

- 71 - Kolloquium für Examenskandidaten
Übung; 2 SWS; Schein; Di, 16:00 - 18:00, P 207 Störmer-Caysa U.
- 72 - Kolloquium für Examenskandidaten
Übung; 1 SWS; Schein; Di, 10:00 - 11:30 (14tägl.), P 107 Voß R.
- 73 - Kolloquium und Lektüreübung zur Vorlesung
Übung; 2 SWS; ben. Schein; Di, 10:00 - 11:30 (14tägl.), P 107 Voß R.
- 74 - Doktorandenkolloquium
Übung; 3 SWS; Schein; Z. u. O. n. V. Düsing W.
- 75 - Historische Novelle
Übung; 2 SWS; Di, 8:30 - 10:00, P 107 Klotz Ch.
- 76 - Der akustische Hubert Fichte
Übung; 2 SWS; Schein; Do, 18:00 - 20:00, ÜR 01-912 Ullmaier J.
- 77 - Lektürekurs für ausländische Studierende: Günter Grass' Novelle Katz und Maus; Übung; 2 SWS; Schein; Mi, 16:00 - 18:00, Raum n.V.; Raum: s. Aushang schwarzes Brett vor Semesterbeginn Nicolai W.
- 78 - Literarisches Kabarett in Bild, Text und Ton
Übung; 2 SWS; Schein; Di, 14:30 - 16:00, SB II 03-144 Ullmaier J.

Übungen: Fachdidaktik

- 79 - Thema wird noch bekanntgegeben
Übung; 2 SWS; ben. Schein; Zeit und Ort wird noch bekanntgegeben Schappert Ch.
- 80 - Der Roman im Deutschunterricht
Übung; 2 SWS; ben. Schein; Di, 16:30 - 18:00, P 4 Hensel A.

Übungen: Sprechkunde und Sprecherziehung

- 81 - Atem-, Stimm- und Sprechsicherheit beim Referieren und Vortragen
Übung; 2 SWS; Schein; Fr, 10:00 - 13:00, ÜR 01-912; Termine: ab 10.1.2003 7 Sitzungen Fuchs F.
- 82 - Sprechen - mit Humor
Übung; Schein; Fr, Sa, So, 10:00 - 18:00, ÜR 01-912; Blockseminar: 22.,23.,24.11.2002 Schell B.
- 83 - Sprechen, Wirken, Überzeugen - Rhetorische Grundlagen
Übung; Schein; Fr, 14:00 - 17:00, ÜR 01-912; Termine: ab 10.1.2003 7 Sitzungen Fuchs F.
- 84 - Allgemeine Einführung in die mündliche Kommunikation
Übung; Schein; Fr, Sa, So, 10:00 - 18:00, ÜR 01-912; Blockseminar: 15.,16.,17.11.2002 Schell B.

Deutsch als Fremdsprache

- 85- Grammatik der deutschen Gegenwartssprache, insbes. der Syntax [DaF]
Übung; 2 SWS; ben. Schein; Do, 15:00 - 16:30, P 12 Willkop E.-M.
- 86- Literaturdidaktik/-methodik des Faches „Deutsch als Fremdsprache“ [DaF]; Übung; 2 SWS; ben. Schein; Mi, 18:30 - 20:00, P 101 Braun A.
- 87- Sprachdidaktik/-methodik des Faches „Deutsch als Fremdsprache“ [DaF]
Übung; 2 SWS; ben. Schein; Anmeldetermine: werden im Juli bekannt gegeben; Do, 18:00 - 19:30, P 101 Willkop E.-M.
- 88- Deutsche Landes- und Kulturkunde [DaF]
Übung; 3 SWS; ben. Schein; Projektseminar; Mo, 16:00 - 18:00, P 107 Braun A.
- 89- Texte in schriftlicher und mündlicher Kommunikation [DaF]
Übung; 2 SWS; ben. Schein; Di, 14:30 - 16:00, ÜR 01-912 Willkop E.-M.

- 90- Phonetik [DaF] Kotb S.
 Übung; 2 SWS; ben. Schein; Mi, 14:30 - 16:00, P 101
- 91- Grammatik in der Praxis des Anfängerunterrichts [DaF] Möller M.
Brintzer M.
 Übung; 2 SWS; Schein; Mo, 10:00 - 15:00, ÜR 01-912; Fr, 10:00 - 13:00, ÜR
 01-912; einwöchige Blockveranstaltung in der Woche vor der
 Einführungswoche (= 14. - 18 Oktober)
- 92- „Neue“ und „alte“ Lehrmaterialien [DaF] Willkop E.-M.
 Übung; 2 SWS; unben. Leistungsnachweis; Di, 18:00 - 19:30, P 101; nach
 Absprache z.T. als Block
- 93- Tutorium zur Grammatik [DaF] Windrath E.
 Tutorium; 2 SWS; Mi, 12:30 - 14:00, P 107
- 94- Übersetzen aus einer und in eine Fremdsprache [DaF] Grein M.
 Übung; 2 SWS; ben. Schein; Mo, 14:30 - 16:00, P 108

Kulturanthropologie/Volkskunde

Vorlesungen

- 101 - Dörflicher Alltag im Wandel Simon M.
 Vorlesung; 2 SWS; Mi, 15:00 - 17:00, P 3

Proseminare

- 102/103 Einführung in das Fach Kulturanthropologie/Volkskunde Frieß-Reimann H.
Schneider Th.
 Proseminar; 2 SWS; ben. Schein; Mo, 13:00 - 15:00, P 101; Do, 16:00 -
 17:30, SB II 03-144
- 104 - Kultur und Geschichte Ungarn Schneider Th.
 Proseminar; 2 SWS; ben. Schein; Mo, 17:00 - 18:30, P 208
- 105 - Leseübung archivalischer Quellen Schneider Th.
 Proseminar; 2 SWS; ben. Schein; Mo, 11:00 - 13:00, P 107
- 106 - Alltagskultur nach 1945 Niem Ch.
 Proseminar; 2 SWS; ben. Schein; Fr, 10:00 - 11:30, P 103
- 107 - Fastnacht/Karneval Frieß-Reimann H.
 Proseminar; 2 SWS; ben. Schein; Do, 12:00 - 13:30, P 101
- 108 - Kriminalliteratur als populärer Lesestoff Thomas P.
 Proseminar; 2 SWS; Mo, 12:00 - 14:00, ÜR 01-912
- 109 - Formen und Funktionen des Laientheaters Niem Ch.
 Proseminar; 2 SWS; Di, 14:45 - 16:15, P 104

Hauptseminare

- 110 - Volkskunde im Nationalsozialismus Simon M.
 Hauptseminar; 2 SWS; ben. Schein; Di, 10:00 - 12:00, P 10
- 111 - Bildlore Simon M.
 Hauptseminar; 2 SWS; ben. Schein; Di, 14:00 - 16:00, P 10
- Goethe: 'Faust II' Fritz H.
 Hauptseminar; 3 SWS; ben. Schein; Fr, 17:00 - 19:15, P 208

Oberseminare

- 112 - Examenskolloquium Simon M.
 Oberseminar; 2 SWS; Schein; Mi, 10:00 - 11:30, SB II 03-134

Übungen

113 - Ausstellungskonzepte

Frieß-Reimann H.

Übung; 4 SWS; Schein; Di, 9:30 - 11:00, ÜR 01-912; Mi, 10:00 - 11:30, P

203

Allgemeine und Vergleichende Literaturwissenschaft

Doktorandenkolloquium

Fritz H.

Kolloquium; 2 SWS; Z.u.O.n.V.

Vorlesungen

Einführung in die Allgemeine und Vergleichende Literaturwissenschaft

Lamping D.

Vorlesung; 2 SWS; Di, 15:00 - 17:00, P 104

Komödien des Geldes II

Fritz H.

Vorlesung; 1 SWS; Di, 14:00 - 15:00, P 5

Literaturwissenschaft und Kulturwissenschaft

Dunker A.

Vorlesung; 2 SWS; Mi, 16:30 - 18:00, Raum n.V.

Proseminare

Das Phänomen des Don-Juanismus in der Literatur

Waldmann P.

Proseminar; 2 SWS; ben. Schein; Zeit/Ort n.V.

Einführung in die Allgemeine und Vergleichende Literaturwissenschaft

Zipfel F.

Proseminar; 2 SWS; ben. Schein; Do, 15:00 - 17:00, P 108

Einführung in die Allgemeine und Vergleichende Literaturwissenschaft

Pillau H.

Proseminar; 2 SWS; ben. Schein; Di, 10:00 - 11:30, P 12

Einführung in die Dramenanalyse

Zipfel F.

Proseminar; 2 SWS; ben. Schein; Di, 17:30 - 19:00, P 203

Wandlungen der Tragik. Antike, Barock, Klassik.

Wittbrodt A.

Projektseminar; 2 SWS; ben. Schein; Mi, 8:30 - 10:00, P 205

Zur Rezeption Shakespeares in Deutschland und Frankreich im Vergleich

Pillau H.

Proseminar; 2 SWS; ben. Schein; Do, 17:00 - 19:00, P 205

Hauptseminare

Antigone

Lamping D.

Hauptseminar; 2 SWS; ben. Schein; Zeit/Ort n.V.

Antike Stoffe und Motive in Theater und Film

Dunker A.

Hauptseminar; 2 SWS; ben. Schein; Fr, 11:00 - 13:00, Raum n.V.

Komödien und Filmkomödien des 20. Jahrhunderts

Lamping D.

Hauptseminar; 2 SWS; ben. Schein; Zeit/Ort n.V.

Literarische Reise

Dunker A.

Hauptseminar; 2 SWS; ben. Schein; Di, 17:00 - 19:00, Raum n.V.

Oberseminare

Internationale Neuerscheinungen

Lamping D.

Oberseminar; 2 SWS; Schein; Zeit/Ort n.V.

Philosophische und literarische Moderne

Fritz H.

Oberseminar; 2 SWS; Schein; Di, 18:00 - 19:30, P 108

Theaterwissenschaften**Vorlesungen**

Drama und Medienwechsel im 20. Jahrhundert

Balme Ch.

Vorlesung; 2 SWS; Mi, 10:00 - 11:30, P 5

Ringvorlesung (mit Mitarbeitern) Ringvorlesung; 2 SWS; Di, 9:30 - 11:00, P 5	Balme Ch.
Proseminare	
Einführung in die Analysemethoden der Theaterwissenschaft Proseminar; 4 SWS; ben. Schein; Di, 12:00 - 13:30, P 203; Mo, 16:00 - 18:00, P 203	Apfelthaler V.
Einführung in die Analysemethoden der Theaterwissenschaft Proseminar; 4 SWS; ben. Schein; Mi, 13:30 - 15:00, P 108; Do, 10:00 - 11:30, P 7	Marx P.
Einführung in die Theatergeschichte: „Drama und Theater der Avantgarde (1880-1945); Proseminar; 2 SWS; ben. Schein; Mi, 16:30 - 18:00, P 102	Klöck A.
Einführung in die Theorie und Ästhetik Proseminar; ben. Schein; Di, 18:30 - 20:00, P 102	Klöck A.
Musiktheater und Jugend Proseminar; 4 SWS; ben. Schein; Mi, 16:00 - 20:00, P 107	Glesner J.
Plenum zur Einführung in die Aufführungsanalyse Proseminar; 2 SWS; Mo, 16:00 - 18:00, P 1	Moninger M.
Theater und Film Proseminar; 2 SWS; ben. Schein; Do, 13:30 - 15:00, P 11	Moninger M.
Hauptseminare	
Theater und Kubismus Hauptseminar; 2 SWS; ben. Schein; Di, 11:00 - 12:30, P 109 a	Balme Ch.
Theatergeschichte: Vampirismus in Theater und Film Hauptseminar; 2 SWS; ben. Schein; Mi, 12:30 - 14:00, P 104	Röttger K.
Theorie und Ästhetik: Theatralität im Alltag Hauptseminar; 2 SWS; ben. Schein; Mo, 12:30 - 14:00, P 104	Röttger K.
Oberseminare	
Oberseminar Oberseminar; 2 SWS; Di, 15:30 - 17:00, P 109 a	Balme Ch.
Übungen	
Dramaturgische Übung I Übung; 2 SWS; Z. u. O. n. V.	Schulz S.
Dramaturgische Übung II Übung; 2 SWS; Z. u. O. n. V.	Schulz S.
Produktionsdramaturgie (Laufzeit.Brunstzeit) Übung; n. V.	Steinwachs
Produktionsdramaturgie (Was Ihr Wollt) Übung; Z. u. O. n. V.	Nattermann
Szenisches Projekt Übung; 6 SWS; n. V.	Ritschel U.
Theaterkritik Übung; 2 SWS; Blockveranstaltung; Z. u. O. n. V.	Thomsen H.
Theatermarketing im Spannungsfeld von Kulturverantwortung und ökonomischer Herausforderung; Übung; Blockseminar; Z. u. O. n. V.	Bellgardt M.

Filmwissenschaften

Vorlesungen

- „Frauen führen Regie“ Weibl. Regisseure des intern. Kinos [V] Grob N.
 Ringvorlesung; 2 SWS; Mi, 16:00 - 18:00, Raum n.V.; Hörsaal Medienhaus
 c.t.
- „Im Kino gewesen, geweint“ (Franz Kafka) [V] Koebner Th.
 Vorlesung; 2 SWS; Di, 15:00 - 17:00, Raum n.V.; Hörsaal Medienhaus c.t.
- Fernsehen [V] Marschall S.
 Ringvorlesung; 2 SWS; Mi, 18:00 - 20:00, Raum n.V.; Hörsaal Medienhaus
 c.t.
- Philosophie und Ästhetik des Surrealismus [V] Zimmermann J.
 Vorlesung; Mo, 14:00 - 16:00, Raum n.V.; Hörsaal Medienhaus c.t.

Proseminare

- „Wunderkinder“ des New Hollywood [PS] Stiglegger M.
 Proseminar; 2 SWS; ben. Schein; Mi, 14:00 - 16:00, Raum n.V.; Seminarraum
 Medienhaus c.t.
- Die Schöne und das Biest. Tierbräutigame im Film [PS] Will F.
 Proseminar; 2 SWS; Fr, 10:00 - 12:00, Raum n.V.; Seminarraum Medienhaus
 c.t.
- Einführung in die Analyse von Fernsehproduktionen [PS] Will F.
 Proseminar; 4 SWS; ben. Schein; Do, 10:00 - 14:00, Raum n.V.; Hörsaal
 Medienhaus
- Einführung in die Filmanalyse (I) [PS] Marschall S.
 Proseminar; 4 SWS; ben. Schein; Mi, 12:00 - 16:00, Raum n.V.; Hörsaal
 Medienhaus c.t.
- Einführung in die Filmanalyse (II) [PS] Klein Th.
 Proseminar; 4 SWS; ben. Schein; Di, 10:00 - 14:00, Raum n.V.; Hörsaal
 Medienhaus
- Indischer Film. Eine Einführung [PS] Devoucoux D.
 Proseminar; 2 SWS; ben. Schein; Fr, 13:00 - 15:00, Raum n.V.; Seminarraum
 Medienhaus c.t.
- John Carpenter [PS] Rauscher A.
 Proseminar; 2 SWS; ben. Schein; Do, 13:00 - 15:00, Raum n.V.; Seminarraum
 Medienhaus c.t.
- Männlichkeit im Film [PS] Klein Th.
 Proseminar; ben. Schein; O.u.Z.n.V.
- Stoffe fürs Kino, Stoffe fürs Fernsehen (II) [PS] Grob N.
 Proseminar; 2 SWS; ben. Schein; Do, 15:00 - 17:00, Raum n.V.; Seminarraum
 Medienhaus c.t.

Hauptseminare

- Clint Eastwood: Actor/Director [HS] Grob N.
 Hauptseminar; 4 SWS; ben. Schein; Fr, 12:00 - 16:00, Raum n.V.; Hörsaal
 Medienhaus c.t. Kiefer B.
- Filmsoziologie [HS] Koebner Th.
 Hauptseminar; 2 SWS; ben. Schein; Di, 13:30 - 15:00, Raum n.V.;
 Seminarraum Medienhaus s.t. Hradil S.
- Gattungspoetik und Filmgenres [HS] Kiefer B.
 Hauptseminar; 3 SWS; ben. Schein; Mo, 10:00 - 13:00, Raum n.V.;
 Seminarraum Medienhaus c.t. Rauscher J.

- Geschichte und Ästhetik des erotischen Films [HS] Stiglegger M.
Hauptseminar; 3 SWS; ben. Schein; Mi, 10:00 - 13:00, Raum n.V.;
Seminarraum Medienhaus c.t.
- Literaturwissenschaft und Film: Narratologie [HS] Solbach A.
Hauptseminar; 2 SWS; ben. Schein; Do, 15:00 - 17:00, Raum n.V.; Hörsaal
Medienhaus c.t.
- Malerisches im Film [HS] Meder Th.
Hauptseminar; 3 SWS; ben. Schein; Do, 17:00 - 19:30, Raum n.V.; Hörsaal
Medienhaus
- Rituale und Standardsituationen im Film [HS] Marschall S.
Hauptseminar; 3 SWS; ben. Schein; Di, 10:00 - 13:00, Raum n.V.; Hörsaal
Medienhaus c.t.
- Theo Angelopoulos [HS] Koebner Th.
Hauptseminar; 3 SWS; ben. Schein; Mo, 14:00 - 17:00, Raum n.V.;
Seminarraum Medienhaus c.t.

Oberseminare

- Kolloquium für ExamenskandidatInnen (pers. Einladung) [OS] Koebner Th.
Oberseminar; 2 SWS; ben. Schein; Mo, 17:00 - 19:00 (14tägl.), Raum n.V.;
O.u.Z.n.V.

Übungen

- Drehbuch für Kurzfilme [Ü] Pagé S.
Übung; 2 SWS; Fr, 15:00 - 17:00, S - Medienhaus; c.t.
- Filmkritik [Ü] Grob N.
Übung; 2 SWS; Schein; Do, 17:00 - 19:00, S - Medienhaus; c.t.
- Lektorieren für Film und Fernsehen [Ü] Strahl Th.
Übung; 2 SWS; Di, 17:00 - 19:00, S - Medienhaus; c.t.

Mediendramaturgie

Proseminare

- Auflösung einer Szene in Dialog und Bild (2) [PS] Klein Th.
Proseminar; 4 SWS; ben. Schein; Mediendramaturgie; O.u.Z.n.V.
- Einführung in die Dramaturgie von Hörfunk Features (Blockseminar) [PS] Reichart M.
Proseminar; 2 SWS; ben. Schein; Mediendramaturgie; Hörfunkstudio
Medienhaus
- Einführung in die DVD-Gestaltung [PS] N.N.
Proseminar; ben. Schein; Mediendramaturgie; O.u.Z.n.V.
- Einführung in die Medienkomparatistik [PS] Moninger M.
Proseminar; 2 SWS; Mediendramaturgie; P2
- Stoff - Drehbuch - Film (2) [PS] Grob N.
Proseminar; 2 SWS; ben. Schein; Mediendramaturgie; Do, 15:00 - 17:00,
Raum n.V.; Seminarraum Medienhaus

Fachbereich 14 - Philologie II

Jakob-Welder-Weg 18, 55128 Mainz, Tel. 06131-39-22475, Fax. 06131-39-25100,

E-Mail: dekanat14@uni-mainz.de

Dekan: Univ.-Prof. Dr. phil. Hornung, Alfred, App. 22146 23535

Prodekan: Univ.-Prof. Dr. phil. Reitz, Bernhard, App. 22765 23495

Dekanat: Godau, Annelie, App. 22475

Sprechzeiten: Mo-Fr 10-12 Uhr

Frauenbeauftragte: PD Dr. phil. Birkle, Carmen, App. 24449 22146

Stellvertretende Frauenbeauftragte: Godau, Annelie, App. 22475

Lehrkörper

Professorinnen/Professoren

Bisang, Walter, Univ.-Prof. Dr., Institut für Allgemeine und Vergleichende Sprachwissenschaft; Raum 03-542, Jakob-Welder-Weg 18, 55099 Mainz, App. 22778

Erlbach, Peter, Univ.-Prof. Dr. phil., Forschungs- und Lehrbereich Anglistik; Raum 01-621, Jakob-Welder-Weg 18, 55128 Mainz, App. 25585

Faiß, Klaus, Univ.-Prof. Dr. phil., Forschungs- und Lehrbereich Englische Sprachwissenschaft; Raum 02-578, Jakob-Welder-Weg 18, 55128 Mainz, App. 24466 22266

Hergert, Winfried, Univ.-Prof. Dr. phil., Forschungs- und Lehrbereich Amerikanistik; Raum 02-575, Jakob-Welder-Weg 18, 55128 Mainz, App. 22357 23230

Hornung, Alfred, Univ.-Prof. Dr. phil., Forschungs- und Lehrbereich Amerikanistik; Raum 01-628, Jakob-Welder-Weg 18, 55128 Mainz, App. 22146 23535

Lubbers, Klaus, Univ.-Prof. Dr. phil., Forschungs- und Lehrbereich Amerikanistik und Neueste Anglistik; Raum 01-583, Jakob-Welder-Weg 18, 55128 Mainz, App. 22145 23404

Reitz, Bernhard, Univ.-Prof. Dr. phil., Forschungs- und Lehrbereich Anglistik; Raum 01-573, Jakob-Welder-Weg 18, 55128 Mainz, App. 22765 23495

Seelbach, Dieter, Univ.-Prof. Dr., Institut für Allgemeine und Vergleichende Sprachwissenschaft; Raum 03-548, Jakob-Welder-Weg 18, 55099 Mainz, App. 23478

Entpflichtete/ i. R. befindliche Professorinnen/Professoren

Busch, Frieder, Univ.-Prof. Dr. phil., (pensioniert), Forschungs- und Lehrbereich Amerikanistik; Jakob-Welder-Weg 18, 55128 Mainz

Eliasson, Stig, Univ.-Prof. Dr., (pensioniert), Sprachen Nordeuropas und des Baltikums; Raum 01-584, Jakob-Welder-Weg 18, 55099 Mainz, App. 23081

Humbach, Helmut, Univ.-Prof. Dr., (emeritiert), Vergleichende Sprachwissenschaft; Raum 01-576, Jakob-Welder-Weg 18, 55099 Mainz, App. 23393

Rolle, Dietrich, Univ.-Prof. Dr. phil., (emeritiert), Forschungs- und Lehrbereich Anglistik; Raum 01-613, Jakob-Welder-Weg 18, 55128 Mainz, App. 22912

Schulze, Fritz W., Univ.-Prof. Dr. phil., (emeritiert), Forschungs- und Lehrbereich Anglistik; Raum 01-621, Jakob-Welder-Weg 18, 55128 Mainz, App. 25585

Hochschuldozentinnen/dozenten

Riedel, Wolfgang, apl. Prof. Dr. phil., Forschungs- und Lehrbereich Amerikanistik und Neueste Anglistik; Raum 01-568, Jakob-Welder-Weg 18, 55128 Mainz, App. 23296

Wissenschaftliche Assistentinnen/Assistenten

Balestrini, Nassim, Dr. phil., Forschungs- und Lehrbereich Amerikanistik; Raum 02-568, Jakob-Welder-Weg 18, 55128 Mainz, App. 20254

Birkle, Carmen, PD Dr. phil., Forschungs- und Lehrbereich Amerikanistik; Raum 01-636, Jakob-Welder-Weg 18, 55128 Mainz, App. 24449 22146

Gernalzick, Nadja, Dr. phil., Forschungs- und Lehrbereich Amerikanistik; Raum 02-597, Jakob-Welder-Weg 18, 55128 Mainz, App. 22711

Kelleter, Frank, PD Dr. phil., Forschungs- und Lehrbereich Amerikanistik; Raum 02-581, Jakob-Welder-Weg 18, 55128 Mainz, App. 20256

Dozentinnen/Dozenten und Lehrkräfte für besondere Aufgaben

Grein, Marion, Dr., Institut für Allgemeine und Vergleichende Sprachwissenschaft (Projekt Japan-Studien); Raum 03-547, Jakob-Welder-Weg 18, 55099 Mainz, App. 23778

Wissenschaftliche Mitarbeiterinnen/Mitarbeiter

Banerjee, Mita, Dr. phil., Forschungs- und Lehrbereich Amerikanistik; Raum 01-617, Jakob-Welder-Weg 18, 55128 Mainz, App. 25691

Barth, Willy, M.A., Forschungs- und Lehrbereich Anglistik; Raum 01-625, Jakob-Welder-Weg 18, 55128 Mainz, App. 22216

Berninger, Mark, M.A., Forschungs- und Lehrbereich Anglistik; Raum 01-631, Jakob-Welder-Weg 18, 55128 Mainz, App. 22766

Cole, Sara, M.A. (Austauschlektorin Columbia University), Forschungs- und Lehrbereich Amerikanistik; Raum 02-597, Jakob-Welder-Weg 18, 55128 Mainz, App. 22711

Daum, Angelika, M.A., Forschungs- und Lehrbereich Amerikanistik; Raum 02-581, Jakob-Welder-Weg 18, 55128 Mainz, App. 20256

Feyerabend, Britta, M.A., Forschungs- und Lehrbereich Amerikanistik; Raum 01-617, Jakob-Welder-Weg 18, 55128 Mainz, App. 25691

Gaile, Andreas, Forschungs- und Lehrbereich Anglistik; Raum 01-625, Jakob-Welder-Weg 18, 55128 Mainz, App. 22216

Gibbs, Stephanie, B.A. (Austauschlektorin University of Glasgow), Forschungs- und Lehrbereich Anglistik; Raum 01-629, Jakob-Welder-Weg 18, 55128 Mainz, App. 23306

Gill, Patrick, M.A., Forschungs- und Lehrbereich Anglistik; Raum 01-635, Jakob-Welder-Weg 18, 55128 Mainz, App. 23810

Hattemer, Ulrike, M.A., Forschungs- und Lehrbereich Anglistik; Raum 01-572, Jakob-Welder-Weg 18, 55128 Mainz, App. 25113

Hiegl, Bernhard, M.A., Institut für Allgemeine und Vergleichende Sprachwissenschaft; Raum 03-547, Jakob-Welder-Weg 18, 55099 Mainz, App. 23980

Kearney, Kirsten, B.A., M. Phil. (Austauschlektorin University of Stirling), Forschungs- und Lehrbereich Anglistik; Raum 01-629, Jakob-Welder-Weg 18, 55128 Mainz, App. 23306

Kuhn, Julia H., M.A., Forschungs- und Lehrbereich Amerikanistik; Raum 02-566, Jakob-Welder-Weg 18, 55128 Mainz, App. 22764

Küster, Dieter, Dr. phil., Ak. Dir., Forschungs- und Lehrbereich Amerikanistik; Raum 02-598, Jakob-Welder-Weg 18, 55128 Mainz, App. 22768

Lampert, Günter, apl. Prof. Dr. phil., Ak. Dir., Forschungs- und Lehrbereich Amerikanistik und Neueste Anglistik; Raum 01-582, Jakob-Welder-Weg 18, 55128 Mainz, App. 22145 24587

Ortseifen, Karl, Dr. phil., Ak. Dir., Forschungs- und Lehrbereich Amerikanistik; Raum 02-585, Jakob-Welder-Weg 18, 55128 Mainz, App. 22767

Peterfy, Margit, Dr. phil., Forschungs- und Lehrbereich Amerikanistik; Raum 02-568, Jakob-Welder-Weg 18, 55128 Mainz, App. 22764

Plummer, Patricia, Dr. phil., Forschungs- und Lehrbereich Amerikanistik und Neueste Anglistik; Raum 01-576, Jakob-Welder-Weg 18, 55128 Mainz, App. 20483

Rieuwerts, Sigrid, M.A., Forschungs- und Lehrbereich Anglistik; Raum 01-572, Jakob-Welder-Weg 18, 55128 Mainz, App. 25113

Ritzenhofen, Ute, Dr. phil., Forschungs- und Lehrbereich Amerikanistik; Raum 02-571, Jakob-Welder-Weg 18, 55128 Mainz, App. 20255

Rösel, Petr, apl. Prof. Dr. phil., Forschungs- und Lehrbereich Englische Sprachwissenschaft; Raum 02-586, Jakob-Welder-Weg 18, 55128 Mainz, App. 23263

Schmidt, Ursula, M.A., Forschungs- und Lehrbereich Anglistik; Raum 01-635, Jakob-Welder-Weg 18, 55128 Mainz, App. 23810

- Schrage**, Michaela, M.A., Forschungs- und Lehrbereich Amerikanistik und Neueste Anglistik; Raum 01-576, Jakob-Welder-Weg 18, 55128 Mainz, App. 20483
- Schulze**, Andrea-Eva, M.A., Sprachen Nordeuropas und des Baltikums; Raum 02-582, Jakob-Welder-Weg 18, 55099 Mainz, App. 23082
- Siebold**, Manfred, apl. Prof. Dr. phil., Ak. Dir., Forschungs- und Lehrbereich Amerikanistik; Raum 01-585, Jakob-Welder-Weg 18, 55128 Mainz, App. 24635 22146
- Stahl**, Heiko, Forschungs- und Lehrbereich Anglistik; Raum 01-572, Jakob-Welder-Weg 18, 55128 Mainz, App. 25113
- Stein**, Thomas M., apl. Prof. Dr. phil., Forschungs- und Lehrbereich Anglistik; Raum 01-613, Jakob-Welder-Weg 18, 55128 Mainz, App. 22912
- Velten**, Alexandra, M.A., Forschungs- und Lehrbereich Englische Sprachwissenschaft; Raum 02-572, Jakob-Welder-Weg 18, 55128 Mainz, App. 23218
- Weitzel**, Uta, Forschungs- und Lehrbereich Amerikanistik und Neueste Anglistik; Raum 01-566, Jakob-Welder-Weg 18, 55128 Mainz, App. 22145 23477

Nichtbedienstete Professorinnen/Professoren

- Hammerschmidt-Hummel**, Hildegard, Prof. Dr. phil., Forschungs- und Lehrbereich Anglistik; Jakob-Welder-Weg 18, 55128 Mainz

Lehrbeauftragte Habilitierte

- Metoui**, Mongi, PD Dr., Vergleichende Sprachwissenschaft (Experimentelle Phonetik); Raum 03-536, Jakob-Welder-Weg 18, 55099 Mainz

Lehrbeauftragte

- Betts**, Gregory, M.A., Forschungs- und Lehrbereich Amerikanistik; Raum 01-617, Jakob-Welder-Weg 18, 55128 Mainz, App. 25691
- Bietz**, Carmen, StR., Forschungs- und Lehrbereich Englische Sprachwissenschaft (Fachdidaktik des Englischen); Raum 01-616, Jakob-Welder-Weg 18, 55128 Mainz, App. 20953
- Fahrenberg**, Heike, M.A., Forschungs- und Lehrbereich Amerikanistik; Middlebury School, Rheinstr. 24, 55116 Mainz; Tel. 06131 221040; Jakob-Welder-Weg 18, 55128 Mainz, Tel. 06131-39-22759
- Fish**, Harold, OBE, M.A., Forschungs- und Lehrbereich Anglistik; Raum 01-625, Jakob-Welder-Weg 18, 55128 Mainz, App. 22216
- Görg**, Claudia, Dr. phil., Forschungs- und Lehrbereich Amerikanistik; Raum 02-585, Jakob-Welder-Weg 18, 55128 Mainz, App. 22767
- Hecker-Bretschneider**, Elisabeth, M.A., Forschungs- und Lehrbereich Amerikanistik; Raum 02-568, Jakob-Welder-Weg 18, 55128 Mainz, App. 20254
- Ishizawa**, Takayo, Vergleichende Sprachwissenschaft (Japanisch); Jakob-Welder-Weg 18, 55099 Mainz, Tel. 06131-234374, Fax. 06131-234374
- Juras**, Uwe, M.A., Forschungs- und Lehrbereich Amerikanistik; Raum 02-571, Jakob-Welder-Weg 18, 55128 Mainz, App. 20255
- Kapanen**, Tuija, M.A., Sprachen Nordeuropas und des Baltikums (Finnisch); Jakob-Welder-Weg 18, 55099 Mainz
- Keiper**, Vanessa, M.A., Forschungs- und Lehrbereich Amerikanistik; Raum 02-571, Jakob-Welder-Weg 18, 55128 Mainz, App. 20255
- Kirsch**, Romute, Dipl. Litauische Sprache und Literatur, Sprachen Nordeuropas und des Baltikums (Litauisch); Raum 02-582, Jakob-Welder-Weg 18, 55099 Mainz, App. 23082
- Lommel**, Hilde Mathisen, M.A., Sprachen Nordeuropas und des Baltikums; Raum 02-582, Jakob-Welder-Weg 18, 55099 Mainz, App. 23082
- Müllner**, Klaus, M.A., Allgemeine Sprachwissenschaft; Jakob-Welder-Weg 18, 55128 Mainz
- Nagel**, Rainer, Dr. phil., Forschungs- und Lehrbereich Englische Sprachwissenschaft; Raum 01-616, Jakob-Welder-Weg 18, 55128 Mainz, App. 20953
- Rossmann**, Ute, Dipl.-Volksw., Vergleichende Sprachwissenschaft (Japanische Wirtschaft); Jakob-Welder-Weg 18, 55099 Mainz
- Schuster**, Anette, B.A., Sprachen Nordeuropas und des Baltikums (Dänisch); Raum 02-582, Jakob-Welder-Weg 18, 55099 Mainz

- Steinwachs**, Namihiro, Peter, Vergleichende Sprachwissenschaft (Japanisches Recht); Jakob-Welder-Weg 18, 55099 Mainz
- von Schlabrendorff**, Eva, M.A., Vergleichende Sprachwissenschaft (Japanisch); Jakob-Welder-Weg 18, 55099 Mainz
- Wacker**, Petra-Angela, B.A., M.A., Forschungs- und Lehrbereich Amerikanistik; Raum 02-585, Jakob-Welder-Weg 18, 55128 Mainz, App. 22767
- Wang**, Jingling, M.A., Vergleichende Sprachwissenschaft (Chinesisch); Jakob-Welder-Weg 18, 55099 Mainz
- Windrath**, Eva, Fil.Mag., Sprachen Nordeuropas und des Baltikums (Schwedisch); Raum 02-582, Jakob-Welder-Weg 18, 55099 Mainz, App. 23080
- Wiskamp**, Keiko, M.A., Vergleichende Sprachwissenschaft (Japanisch Unterricht); Jakob-Welder-Weg 18, 55099 Mainz
- Zhu**, Yabo, Vergleichende Sprachwissenschaft (Chinesisch); Jakob-Welder-Weg 18, 55099 Mainz

Wissenschaftliche Einrichtungen und Betriebseinheiten

Seminar für Englische Philologie

Jakob-Welder-Weg 18, 55128 Mainz, Tel. 06131-39-2 2145

Geschäftsführender Leiter: Univ.-Prof. Dr. phil. Lubbers, Klaus, App. 22145 23404

Geschäftszimmer: Waechter, Sonja, App. 22145

Postanschrift: Seminar für Englische Philologie, 55099 Mainz

Information für Studierende: <http://www.uni-mainz.de/FB/Philologie-II/fb14welc.htm>,
<http://fb14.uni-mainz.de>

Studienfachberatung: Englisch/Anglistik/Amerikanistik/Englische Sprachwissenschaft apl. Prof. Dr. G. Lampert, Raum 01-582, Tel. 06131-39-24587; Dr. K. Ortseifen, Raum 02-585, Tel. 06131-39-22767; U. Weitzel, Raum 01-566, Tel. 39-221 45/23477. In der Studieneinführungswoche: apl. Prof. Dr. Lampert, Mo, Mi 10-12, Dr. Ortseifen, Di 11-14, Do 10-12, Weitzel, Di 11-14, Mi 10-12. In der Vorlesungszeit: apl. Prof. Dr. Lampert, Di 12-13, Mi 11-12, Dr. Ortseifen, Mi 10-12, Do 16-17, Weitzel, Di 11-13, Mi 12-13. In der vorlesungsfreien Zeit: apl. Prof. Dr. Lampert, Mi 10-12, R 01-582, Dr. Ortseifen, Mi 10-12.

Vertrauensdozenten für ausländische Studierende: apl. Prof. Dr. Günter Lampert, Raum 01-582, App 22145/24587; Dr. Karl Ortseifen, Raum 02-585, App. 22767

Einführungstag und Zentrale Anmeldung: Dienstag, 22. Oktober 2002

Einführungsveranstaltung für Studienanfänger, Fach- und Hochschulwechsler: Englisch, Anglistik, Amerikanistik, Englische Sprachwissenschaft: 9s.t.-10, P 1

Mentorenprogramm der Fachschaft: 10s.t.-11 Uhr, P 1

Diagnostischer Einstufungstest für Studienanfänger: 11.15-12.15 Uhr, P 1 (Weitere Informationen in den Erläuterungen)

Kommentar zu den Lehrveranstaltungen: Erläuterungen zu den Lehrveranstaltungen des Seminars für Englische Philologie sind ab Mi 10. Juli 2002 in den Sekretariaten des Seminars gegen eine Schutzgebühr erhältlich. Auf das elektronische Anmeldeverfahren bei den Wissenschaftlichen Übungen wird besonders hingewiesen. Es wird dringend gebeten, sich die Erläuterungen vor der Einführungsveranstaltung am Di 22. Oktober 2002 zu besorgen.

Seminarkartenausgabe: Mo 28. Oktober 2002 - Fr 8. November 2002

Verlängerung von Seminarkarten: Mo-Do 10-14, Fr 10-12, Raum 01-612 Bibliothek II

Neuausstellung von Seminarkarten: Mo-Fr 10-12 Uhr, Raum 01-577 Frau Wächter;
Studienanfänger, Fach- und Hochschulwechsler werden gebeten, ein Passbild und das Studienbuch mitzubringen.

Bedienstete der Universität

Sekretariate: Dinger, Christiane, Raum 02-574, App. 22266; Heinrichs, Brigitte, Raum 01-619, App. 22763; Waechter, Sonja, Raum 01-577, App. 22145

Universitätsprofessorinnen/-professoren: Univ.-Prof. Dr. phil. Busch, Frieder, (pensioniert); Univ.-Prof. Dr. phil. Erlebach, Peter, App. 25585; Univ.-Prof. Dr. phil. Faiß, Klaus, App. 24466 22266; Univ.-Prof. Dr. phil. Herget, Winfried, App. 22357 23230; Univ.-Prof. Dr. phil. Hornung, Alfred, App. 22146 23535; Univ.-Prof. Dr. phil. Lubbers, Klaus, App. 22145 23404; Univ.-Prof. Dr. phil. Reitz, Bernhard, App. 22765 23495; Univ.-Prof. Dr. phil. Rolle, Dietrich, (emeritiert), App. 22912; Univ.-Prof. Dr. phil. Schulze, Fritz W., (emeritiert), App. 25585

Universitätsdozentinnen/-dozenten : apl. Prof. Dr. phil. Riedel, Wolfgang, App. 23296

Wiss. Assistentinnen/Assistenten : Dr. phil. Balestrini, Nassim, App. 20254; PD Dr. phil. Birkle, Carmen, App. 24449 22146; Dr. phil. Gernalzick, Nadja, App. 22711; PD Dr. phil. Kelleter, Frank, App. 20256

Wiss. Mitarbeiterinnen/Mitarbeiter: Dr. phil. Banerjee, Mita, App. 25691; Barth, Willy, M.A., App. 22216; Berninger, Mark, M.A., App. 22766; Cole, Sara, M.A. (Austauschlektorin Columbia University), App. 22711; Daum, Angelika, M.A., App. 20256; Feyerabend, Britta, M.A., App. 25691; Gaile, Andreas, App. 22216; Gibbs, Stephanie, B.A. (Austauschlektorin University of Glasgow), App. 23306; Gill, Patrick, M.A., App. 23810; Hattemer, Ulrike, M.A., App. 25113; Kearney, Kirsten, B.A., M. Phil. (Austauschlektorin University of Stirling), App. 23306; Kuhn, Julia H., M.A., App. 22764; Dr. phil. Küster, Dieter, Ak. Dir., App. 22768; apl. Prof. Dr. phil. Lampert, Günter, Ak. Dir., App. 22145 24587; Dr. phil. Ortseifen, Karl, Ak. Dir., App. 22767; Dr. phil. Peterfy, Margit, App. 22764; Dr. phil. Plummer, Patricia, App. 20483; Rieuwerts, Sigrid, M.A., App. 25113; Dr. phil. Ritzenhofen, Ute, App. 20255; apl. Prof. Dr. phil. Rösel, Petr, App. 23263; Schmidt, Ursula, M.A., App. 23810; Schrage, Michaela, M.A., App. 20483; apl. Prof. Dr. phil. Siebald, Manfred, Ak. Dir., App. 24635 22146; Stahl, Heiko, App. 25113; apl. Prof. Dr. phil. Stein, Thomas M., App. 22912; Velten, Alexandra, M.A., App. 23218; Weitzel, Uta, App. 22145 23477

Nichtwiss. Mitarbeiterinnen/Mitarbeiter : Dinger, Christiane, App. 22266; Heinrichs, Brigitte, App. 22763; Waechter, Sonja, App. 22145

Nichtbed. Lehrkräfte und Lehrbeauftragte; Habilitierte : Prof. Dr. phil.

Hammerschmidt-Hummel, Hildegard

Lehrbeauftragte : Betts, Gregory, M.A., App. 25691; Bietz, Carmen, StR., App. 20953; Fahrenberg, Heike, M.A., Tel. 06131 221040; Fish, Harold, OBE, M.A., App. 22216; Dr. phil. Görg, Claudia, App. 22767; Hecker-Bretschneider, Elisabeth, M.A., App. 20254; Juras, Uwe, M.A., App. 20255; Keiper, Vanessa, M.A., App. 20255; Dr. phil. Nagel, Rainer, App. 20953; Wacker, Petra-Angela, B.A., M.A., App. 22767

Forschungs- und Lehrbereich Anglistik

Jakob-Welder-Weg 18, 55128 Mainz, Tel. 06131-39-22763/22765, Fax. 06131-39-20663

Sekretariat: Heinrichs, Brigitte, Raum 01-619, App. 22763

Bedienstete der Universität

Universitätsprofessorinnen/-professoren: Univ.-Prof. Dr. phil. Erlebach, Peter, App. 25585; Univ.-Prof. Dr. phil. Reitz, Bernhard, App. 22765 23495; Univ.-Prof. Dr. phil. Rolle, Dietrich, (emeritiert), App. 22912; Univ.-Prof. Dr. phil. Schulze, Fritz W., (emeritiert), App. 25585

Wiss. Mitarbeiterinnen/Mitarbeiter: Barth, Willy, M.A., App. 22216; Berninger, Mark, M.A., App. 22766; Gaile, Andreas, App. 22216; Gibbs, Stephanie, B.A. (Austauschlektorin University of Glasgow), App. 23306; Gill, Patrick, M.A., App. 23810; Hattemer,

Ulrike, M.A., App. 25113; Kearney, Kirsten, B.A., M. Phil. (Austauschlektorin University of Stirling), App. 23306; Rieuwerts, Sigrid, M.A., App. 25113; Schmidt, Ursula, M.A., App. 23810; Stahl, Heiko, App. 25113; apl. Prof. Dr. phil. Stein, Thomas M., App. 22912

Nichtwiss. Mitarbeiterinnen/Mitarbeiter : Heinrichs, Brigitte, App. 22763

Lehrbeauftragter: Fish, Harold, OBE, M.A., App. 22216

Nichtbed. Lehrkräfte: Habilitierte: Hammerschmidt-Hummel, Hildegard, Prof. Dr. phil.

Forschungs- und Lehrbereich Amerikanistik

Jakob-Welder-Weg 18, 55128 Mainz, Tel. 06131-39-22357/23230, Fax. 06131-39-20256/25577

Sekretariat: App. 22357 23230; App. 22146

Bedienstete der Universität

Universitätsprofessorinnen/-professoren : Univ.-Prof. Dr. phil. Busch, Frieder, (pensioniert); Univ.-Prof. Dr. phil. Herget, Winfried, App. 22357 23230; Univ.-Prof. Dr. phil. Hornung, Alfred, App. 22146 23535

Wiss. Assistentinnen/Assistenten : Dr. phil. Balestrini, Nassim, App. 20254; PD Dr. phil. Birkle, Carmen, App. 24449 22146; Dr. phil. Gernalzick, Nadja, App. 22711; PD Dr. phil. Kelleter, Frank, App. 20256

Wiss. Mitarbeiterinnen/Mitarbeiter: Dr. phil. Banerjee, Mita, App. 25691; Cole, Sara, M.A. (Austauschlektorin Columbia University), App. 22711; Daum, Angelika, M.A., App. 20256; Feyerabend, Britta, M.A., App. 25691; Kuhn, Julia H., M.A., App. 22764; Dr. phil. Küster, Dieter, Ak. Dir., App. 22768; Dr. phil. Ortseifen, Karl, Ak. Dir., App. 22767; Dr. phil. Peterfy, Margit, App. 22764; Dr. phil. Ritzenhofen, Ute, App. 20255; apl. Prof. Dr. phil. Siebald, Manfred, Ak. Dir., App. 24635 22146

Nichtwiss. Mitarbeiterinnen/Mitarbeiter : App. 22357 23230; App. 22146

Lehrbeauftragte : Betts, Gregory, M.A., App. 25691; Fahrenberg, Heike, M.A., Tel. 06131 221040; Dr. phil. Görg, Claudia, App. 22767; Hecker-Bretschneider, Elisabeth, M.A., App. 20254; Juras, Uwe, M.A., App. 20255; Keiper, Vanessa, M.A., App. 20255; Wacker, Petra-Angela, B.A., M.A., App. 22767

Forschungs- und Lehrbereich Englische Sprachwissenschaft

Jakob-Welder-Weg 18, 55128 Mainz, Tel. 06131-39-22266, Fax. 06131-39-23808,
E-Mail: dinger@mail.uni-mainz.de

Sekretariat: Dinger, Christiane, Raum 02-574, App. 22266

Bedienstete der Universität

Universitätsprofessorinnen/-professoren : Univ.-Prof. Dr. phil. Faiß, Klaus, App. 24466 22266

Wiss. Mitarbeiterinnen/Mitarbeiter: apl. Prof. Dr. phil. Rösel, Petr, App. 23263; Velten, Alexandra, M.A., App. 23218

Lehrbeauftragte : Bietz, Carmen, StR., App. 20953; Dr. phil. Nagel, Rainer, App. 20953

Forschungs- und Lehrbereich Amerikanistik und Neueste Anglistik

Jakob-Welder-Weg 18, 55128 Mainz, Tel. 06131-39-22145, Fax. 06131-39-23858,
E-Mail: waechter@mail.uni-mainz.de

Sekretariat: Waechter, Sonja, Raum 01-577, App. 22145

Bedienstete der Universität

Universitätsprofessorinnen/-professoren: Univ.-Prof. Dr. phil. Lubbers, Klaus, App. 22145 23404

Hochschuldozentinnen/-dozenten : apl. Prof. Dr. phil. Riedel, Wolfgang, App. 23296

Wiss. Mitarbeiterinnen/Mitarbeiter: apl. Prof. Dr. phil. Lampert, Günter, Ak. Dir., App. 22145 24587; Dr. phil. Plummer, Patricia, App. 20483; Schrage, Michaela, M.A., App. 20483; Weitzel, Uta, App. 22145 23477

Bibliothek Englische Philologie

Jakob-Welder-Weg 18, 55128 Mainz, Tel. 06131-39-23367, Fax. 06131-39-23115,
E-Mail: lka@fb14.uni-mainz.de

Bibliothek I: Raum 02-611: Öffnungszeiten: Mo-Do 8-19, Fr 8-17, vorlesungsfreie Zeit s. Aushang

Bibliothek II: Raum 01-612: Öffnungszeiten: Kernöffnungszeit Mo-Do 10-14, Fr 10-12, vorlesungsfreie Zeit s. Aushang, Tel. 06131-39-23210

Bibliothekarin: Karla Lemm, Tel. 06131 39 23367

Bibliotheksaufsichten: Hüther, Gertrud, Raum 02-611, App. 23367; Nitsche, Helga, Raum 02-611, App. 23367

Fachschaft Englisch, Anglistik, Amerikanistik, Englische Sprachwissenschaft

Jakob-Welder-Weg 18, 55128 Mainz, Tel. 06131-39-2 31 56, E-Mail: fachschaft@fb14.uni-mainz.de

Bedienstete der Universität**Nichtbed. Lehrkräfte und Lehrbeauftragte :****Institut für Allgemeine und Vergleichende Sprachwissenschaft**

Jakob-Welder-Weg 18, 55128 Mainz, Tel. 06131-39-2 25 41, E-Mail: volkmer@mail.uni-mainz.de

Homepage: <http://www.uni-mainz.de/FB/Philologie-II/av-sprachwiss/INSTITUT.HTM>

Vorlesungsbeginn: Montag, 28. Oktober 2002

Vorlesungsende: Samstag, 22. Februar 2003

Einführungsveranstaltung für Studienanfänger, Fach- und Hochschulwechsler: Allgemeine Sprachwissenschaft: Di. 22. Oktober 2002, 11-12, P 12; Vergleichende Sprachwissenschaft: Di. 22. Oktober 2002, 12-13, P 12; Vergleichende Sprachwissenschaft/Sprachen Nordeuropas und des Baltikums: Di. 22. Oktober 2002, 13-14, P 12

Studienfachberatung: Univ.-Prof. Dr. Bisang, Walter, Raum 03-542, App. 22778; Dr. Grein, Marion, Raum 03-547, App. 23778; Hiegl, Bernhard, M.A., Raum 03-547, App. 23980; Schulze, Andrea-Eva, M.A., Raum 02-582, App. 23082; Univ.-Prof. Dr. Seelbach, Dieter, Raum 03-548, App. 23478

Kommentiertes Vorlesungsverzeichnis: Die Kommentare zu den Lehrveranstaltungen sind ab dem 15. Juli 2002 gegen eine Schutzgebühr erhältlich und auch über unsere Homepage einsehbar.

Seminarkarte: Neuanmeldungen und Verlängerung der Seminarkarten finden statt am 22. und 24. Oktober sowie am 29. und 31. Oktober 2002 12-15 Uhr in Raum 03-547.

Sekretariat: Volkemer, Rosemarie, Raum 03-544, App. 22541

Sekretariat (Sprachen Nordeuropas und des Baltikums): Andrzejczak, Gabriele, Raum 01-588, App. 23080

Geschäftsführender Leiter: Univ.-Prof. Dr. Bisang, Walter, Raum 03-542, App. 22778

Bedienstete der Universität: Univ.-Prof. Dr. Bisang, Walter, Raum 03-542, App. 22778; Univ.-Prof. Dr. Humbach, Helmut, (emeritiert), Raum 01-576, App. 23393; Dr. Grein, Marion, Raum 03-547, App. 23778; Schulze, Andrea-Eva, M.A., Raum 02-582, App. 23082; Hiegl, Bernhard, M.A., Raum 03-547, App. 23980; Univ.-Prof. Dr. Eliasson, Stig, (pensioniert), Raum 01-584, App. 23081

Nichtbed. Habilitierte: PD Dr. Metoui, Mongi

Allgemeine Sprachwissenschaft

Jakob-Welder-Weg 18, 55099 Mainz, Tel. 06131-39-22541, Fax. 06131-39-23836,
E-Mail: volkemer@mail.uni-mainz.de

Sekretariat: Volkemer, Rosemarie, Raum 03-544, App. 22541

Bedienstete der Universität: Univ.-Prof. Dr. Bisang, Walter, Raum 03-542, App. 22778; Univ.-Prof. Dr. Seelbach, Dieter, Raum 03-548, App. 23478

Wissenschaftlicher Angestellter: Hiegl, Bernhard, M.A., Raum 03-547, App. 23980

Lehrbeauftragter: Müllner, Klaus, M.A.

Vergleichende Sprachwissenschaft

Jakob-Welder-Weg 18, 55128

Sekretariat: Volkemer, Rosemarie, Raum 03-544, App. 22541**Bedienstete der Universität****Universitätsprofessorinnen/-professoren:** Univ.-Prof. Dr. Bisang, Walter, App. 22778**Entpflichtete/i. R. befindliche Professoren:** Univ.-Prof. Dr. Eliasson, Stig, (pensioniert), Raum 01-584, App. 23081; Univ.-Prof. Dr. Humbach, Helmut, (emeritiert), Raum 01-576, App. 23393**Dozentin für besondere Aufgaben:** Dr. Grein, Marion, Raum 03-547, App. 23778**Wiss. Mitarbeiterinnen/Mitarbeiter:** Hiegl, Bernhard, M.A., App. 23980**Nichtbed. Lehrkräfte und Lehrbeauftragte****Habilitierte :** PD Dr. Metoui, Mongi**Lehrbeauftragte :** Ishizawa, Takayo; Rossmann, Ute, Dipl.-Volksw.; Steinwachs, Namihiro, Peter; von Schlabrendorff, Eva, M.A.; Wang, Jingling, M.A.; Zhu, Yabo**Japan-Studien****Homepage:** <http://www.japanstudien.uni-mainz.de/>**Sekretariat:** Volkemer, Rosemarie, Raum 03-544, Jakob-Welder-Weg 18, 55099 Mainz, App. 22541**Bedienstete der Universität****Universitätsprofessorinnen/-professoren:** Univ.-Prof. Dr. Bisang, Walter, Raum 03-542, App. 22778**Koordination:** Dr. Grein, Marion, Raum 03-547, App. 23778**Lehrbeauftragte :** Ishizawa, Takayo; Rossmann, Ute, Dipl.-Volksw.; Steinwachs, Namihiro, Peter; von Schlabrendorff, Eva, M.A.; Wiskamp, Keiko, M.A.**Sprachen Nordeuropas und des Baltikums**

Jakob-Welder-Weg 18, 55128 Mainz

Sekretariat: Andrzejczak, Gabriele, Raum 01-588, App. 23080**Bedienstete der Universität****Entpflichtete/i. R. befindliche Professoren:** Univ.-Prof. Dr. Eliasson, Stig, (pensioniert),

Raum 01-584, App. 23081

Wiss. Mitarbeiterinnen/Mitarbeiter: Schulze, Andrea-Eva, M.A., Raum 02-582, App. 23082**Nichtbed. Lehrkräfte und Lehrbeauftragte****Lehrbeauftragte :** Kapanen, Tuija, M.A.; Kirsch, Romute, Dipl. Litauische Sprache und Literatur, -Raum 02-582, App. 23082; Lommel, Hilde Mathisen, M.A., Raum 02-582, App. 23082; Schuster, Anette, B.A., Raum 02-582; Windrath, Eva, Fil.Mag., Raum 02-582, App. 23080**Bibliothek Allgemeine und Vergleichende Sprachwissenschaft**

Jakob-Welder-Weg 18, 55128 Mainz, Tel. 06131-39-2 25 41/2 44 69

Kernöffnungszeit im Semester: Montag und Dienstag 10-14 Uhr, Mittwoch und Donnerstag 10-15 Uhr, Freitag 10-12 Uhr**Sekretariat:** Volkemer, Rosemarie, Raum 03-544, Jakob-Welder-Weg 18, 55099 Mainz, App. 22541**Nichtwiss. Mitarbeiterinnen/Mitarbeiter :** Wenger, Barbara, App. 24469**Nichtbed. Lehrkräfte und Lehrbeauftragte****Fachschaft Allgemeine und Vergleichende Sprachwissenschaft**

Jakob-Welder-Weg 18, 55128 Mainz, Tel. 06131-39-2 40 62

Fachbereich 14 - Philologie II

Anglistik, Amerikanistik, Englische Sprachwissenschaft (für Magister Artium und Promotion), Englisch (für Lehramt an Gymnasien)

Vorlesungen

Einführung in die Englische Sprachgeschichte (L) [001] Vorlesung; 2 SWS; Mo, Do, 15:00 - 15:45, P 5	Faiß K.
Tutorial zur Vorlesung „Einführung in die Englische Sprachgeschichte“ (L) [002]; Tutorium; 1 SWS; Di, 13:00 - 13:45, P 12	Faiß K.
Wörterbuchforschung (L) [003] Vorlesung; 2 SWS; Di, 15:15 - 16:00, P 11; Do, 14:15 - 15:00, P 12	Rösel P.
Pre-Elizabethan and Elizabethan Drama (L) [004] Vorlesung; 2 SWS; Di, Do, 9:15 - 10:00, P 1	Erlebach P. Lubbers K. Reitz B. Stein Th.M.
Tutorial zur Vorlesung „Pre-Elizabethan and Elizabethan Drama“ (L) [005] Tutorium; 1 SWS; Di, 12:15 - 13:00, P 104	Erlebach P.
Studies in Texts of English Literature (L) [006] Vorlesung; 1 SWS; Do, 10:15 - 11:00, P 110	Erlebach P.
American Literature 1700-1830 (L) [007] Vorlesung; 2 SWS; Di, Do, 10:15 - 11:00, P 1	Hergert W. Hornung A. Lubbers K.
Discussion Section (Tutorial) zur Vorlesung „American Literature 1700-1830“ (L) [008]; Tutorium; 2 SWS; Di, Do, 9:15 - 10:00, PR 02-621 (Bibliothek I)	N.N.
American Exceptionalism (L) [009] Vorlesung; 1 SWS; Auf Culture Studies III Amerikanistik Nr. 108 wird verwiesen.; Do, 11:15 - 12:00, P 1	Hergert W.
A Cultural History of American Art (L) [010] Vorlesung; 1 SWS; Di, 11:15 - 12:00, P 1	Lubbers K.
Textual Criticism: An Introduction (L) [011] Vorlesung; 2 SWS; Do, 14:30 - 16:00, P 7	Riedel W.

Proseminare

English: An Introduction [012] Proseminar; 2 SWS; Mo, 10:00 - 11:30, P 204	Lampert G.
Lexicology and Morphology of American English [013] Proseminar; 2 SWS; Mo, 10:15 - 11:45, P 6	N.N.
Regional and Social Varieties of American English [014] Proseminar; 2 SWS; Mo, 14:30 - 16:00, P 110	Wacker P.-A.
William Shakespeare [015] Proseminar; 2 SWS; Do, 10:15 - 11:45, P 110	Barth W.
Daniel Defoe [016] Proseminar; 2 SWS; Mo, 10:00 - 11:30, P 13	Reitz B.
Twice-Told Tales [017] Proseminar; 2 SWS; Di, 8:30 - 10:00, P 106	Schmidt U.
Empire Windrush: British Postcolonial Theory and Reality in the 2nd Half of the 20th Century [018]; Proseminar; 2 SWS; Mi, 15:00 - 16:30, P 106	Stahl H.
Scottish Women Writing [019] Proseminar; 2 SWS; Do, 15:00 - 16:30, P 106	Rieuwerts S.

Texts, Authors, Critics [020] Proseminar; 2 SWS; Blockseminar vom 14.10.02-18.10.02; Mo-Do, 13:15 - 17:45, P 15; Fr, 13:15 - 17:45, P 103	Riedel W.
„And the Booker Goes to...“ [021] Proseminar; 2 SWS; Mi, 13:15 - 14:45, P 12	Gaile A.
Poetry and Prose of Colonial America [022] Proseminar; 2 SWS; Mi, 18:15 - 19:45, P 106	Küster D.
Charles Brockden Brown [023] Proseminar; 2 SWS; Mo, 10:00 - 11:30, P 201	Peterfy M.
Washington Irving's Sketch Book [024] Proseminar; 2 SWS; Mi, 12:15 - 13:45, P 13	Balestrini N.
Nathaniel Hawthorne [025] Proseminar; 2 SWS; Di, 11:30 - 13:00, P 102	Daum A.
The Poetry of Walt Whitman and Emily Dickinson [026] Proseminar; 2 SWS; Mi, 8:30 - 10:00, P 110	Ortseifen K.
American Literature in the 20th Century [027] Proseminar; 2 SWS; Mi, 12:00 - 13:30, P 205	Cole S.
American Prose [028] Proseminar; 2 SWS; Di, 16:30 - 18:00, P 108	N.N.
American Poetry [029] Proseminar; 2 SWS; Fr, 8:15 - 9:45, P 109 a	N.N.
American Drama [030] Proseminar; 2 SWS; Mi, 16:30 - 18:00, P 106	N.N.
Asian American Literature [031] Proseminar; 2 SWS; Do, 11:30 - 13:00, P 13	Banerjee M.
Masculine - Masculinity - Masculism [032] Proseminar; 2 SWS; Do, 16:15 - 17:45, P 110	Feyerabend B.
Autobiography and Film [033] Proseminar; 2 SWS; Mo, 16:15 - 17:45, P 10	Gernalzick N.
Seminare	
Word-Formation Especially in English (L) [034] Seminar; 2 SWS; Mi, 12:00 - 13:30, P 106	Faiß K.
Language and Emotion (L) [035] Seminar; 2 SWS; Mi, 8:30 - 10:00, P 7	Lampert G.
Erstellen von Internetseiten zur Englischen Sprachwissenschaft (L) [036] Seminar; 2 SWS; Di, 17:00 - 18:30, P 109 a	Rösel P.
English Literature in the 17th Century: Shakespeare, Donne, Milton, Bunyan (L) [037]; Seminar; 2 SWS; Mo, 10:15 - 11:45, P 110	Erlebach P.
Shakespeare's Sonnets (L) [038] Seminar; 2 SWS; Do, 10:15 - 11:45, PR 01-612 (Bibliothek II)	Stein Th.M.
Ben Jonson (L) [039] Seminar; 2 SWS; Mo, 13:00 - 14:30, P 204	Reitz B.
Metafictional Biographies (L) [040] Seminar; 2 SWS; Mo, 14:00 - 15:30, P 207	Stein Th.M.
Contemporary British Narratives of War (L) [041] Seminar; 2 SWS; Fr, 10:00 - 11:30, P 107	Stein Th.M.
20th-Century Literary Criticism (L) [042] Seminar; 2 SWS; Di, 11:00 - 12:30, P 15	Reitz B.

William Faulkner and the Southern Family Romance (L) [043] Seminar; 2 SWS; Di, 12:30 - 14:00, P 109 a	Kelleter F.
American Drama on Stage and in Film: Albee, Miller, Williams (L) [044] Seminar; 2 SWS; Di, 16:30 - 18:00, P 106	Birkle C.
The Rhetoric of Mission in American Culture (L) [045] Seminar; 2 SWS; Di, 18:15 - 19:45, P 110	Herget W.
Intercultural America (L) [046] Seminar; 2 SWS; Do, 16:15 - 17:45, P 109 a	Hornung A. Birkle C.
Machines as Beauties and Beasts: Ambivalent Technology in American Literature (L) [047]; Seminar; 2 SWS; Mi, 11:00 - 12:30, P 15	Siebold M.
Literary (Trans)Formations of Irish National Identity (L) [048] Seminar; 2 SWS; Do, 11:15 - 12:45, P 207	Lubbers K. Schrage M.

Oberseminare und Kolloquien

Sprachwissenschaftliches Oberseminar für Magister- und Staatsexamenskandidat/inn/en [049]; Oberseminar; 2 SWS; Di, 14:00 - 15:30, P 109 a	Faiß K.
Kolloquium über laufende Forschungsarbeiten [050] Kolloquium; 1 SWS; Z. u. O. n. V.	Faiß K.
Oberseminar für Examenssemester [051] Oberseminar; 2 SWS; Di, 8:30 - 10:00, P 10	Lampert G.
Oberseminar für Examenskandidat/inn/en [052] Oberseminar; 2 SWS; Do, 18:00 - 19:30, P 106	Erlebach P.
Oberseminar zur amerikanischen Literaturgeschichte I [053] Oberseminar; 2 SWS; Mi, 18:15 - 19:45, P 110	Herget W.
Kolloquium über laufende Forschungsarbeiten [054] Kolloquium; 2 SWS; Z. u. O. n. V.	Herget W.
Oberseminar für Examenssemester: American Literature [055] Oberseminar; 2 SWS; Mi, 12:30 - 14:00, P 110	Hornung A.
Amerikanische Literatur- und Sprachgeschichte für Examenssemester [056] Oberseminar; 2 SWS; Mi, 11:15 - 12:45, PR 01-612 (Bibliothek II)	Lubbers K.
Kolloquium über laufende Forschungsarbeiten [057] Kolloquium; 2 SWS; Z. u. O. n. V.	Lubbers K.
Modernism: Texts, Concepts, Theories [058] Oberseminar; 2 SWS; Do, 17:00 - 18:30, PR 01-612 (Bibliothek II)	Riedel W.

Wissenschaftliche Übungen im Grundstudium

Einführung in die Englische Philologie

Einführung in die Englische Philologie [059] Übung; 3 SWS; Mo, 16:00 - 17:30, P 102; Mo, 17:30 - 18:15, P 106	Birkle C.
Einführung in die Englische Philologie [060] Übung; 3 SWS; Di, 8:30 - 10:00, P 15; Di, 11:30 - 12:15, P 208	Kuhn J.H.
Einführung in die Englische Philologie [061] Übung; 3 SWS; Di, 10:15 - 11:00, P 15; Mi, 13:15 - 14:45, P 102	Berninger M.
Einführung in die Englische Philologie [062] Übung; 3 SWS; Di, 15:30 - 17:00, P 6; Mi, 16:15 - 17:00, P 110	Siebold M.
Einführung in die Englische Philologie [063] Übung; 3 SWS; Mi, 14:15 - 15:00, P 7; Do, 13:15 - 14:45, P 102	N.N.
Einführung in die Englische Philologie [064] Übung; 3 SWS; Fr, 8:30 - 11:00, P 204	N.N.

Einführung in die Englische Philologie [065] Übung; 3 SWS; Fr, 8:30 - 11:00, P 207	Ortseifen K.
Einführung in die Englische Philologie [066] Übung; 3 SWS; Fr, 12:30 - 14:45, P 101	Barth W.
Englische Phonetik	
Englische Phonetik (Phonetik I) [067] Übung; 2 SWS; Mo, 8:30 - 10:00, P 204	Lampert G.
Englische Phonetik (Phonetik I) [068] Übung; 2 SWS; Mo, 11:15 - 12:00, U1-732; Mo, 12:15 - 13:00, P 110	Küster D.
Englische Phonetik (Phonetik I) [069] Übung; 2 SWS; multimedial gestützt; Di, 11:30 - 13:00, P 107	Rösel P.
Englische Phonetik (Phonetik I) [070] Übung; 2 SWS; Di, 15:30 - 17:00, U1-732	Nagel R.
Englische Phonetik (Phonetik I) [071] Übung; 2 SWS; Mi, 10:15 - 11:45, P 110	Weitzel U.
Englische Phonetik (Phonetik I) [072] Übung; 2 SWS; multimedial gestützt; Mi, 16:15 - 17:45, U1-732	Rösel P.
Englische Phonetik (Phonetik I) [073] Übung; 2 SWS; Do, 12:15 - 13:45, P 110	Ortseifen K.
Integrated Language Course	
Integrated Language Course [074] Übung; 3 SWS; Mo, 9:15 - 10:00, P 110; Do, 13:30 - 15:00, P 106	Görg C.
Integrated Language Course [075] Übung; 3 SWS; Mo, 10:15 - 11:00, P 207; Di, 11:30 - 13:00, P 207	Schrage M.
Integrated Language Course [076] Übung; 3 SWS; Mo, 11:30 - 13:00, P 106; Fr, 12:15 - 13:00, P 104	Hattermer U.
Integrated Language Course [077] Übung; 3 SWS; Di, 8:15 - 9:00, P 105; Do, 8:30 - 10:00, P 110	Küster D.
Integrated Language Course [078] Übung; 3 SWS; Di, 12:00 - 12:45, P 11; Mi, 12:30 - 14:00, P 10	Gibbs S.
Integrated Language Course [079] Übung; 3 SWS; Di, 15:15 - 16:00, SB II 03-444; Do, 15:15 - 16:45, P 102	Görg C.
Integrated Language Course - Remedial	
Integrated Language Course - Remedial [080] Übung; 4 SWS; Mo, 8:30 - 9:15, P 110; Di, 12:15 - 13:00, SB II 03-444; Fr, 8:30 - 10:00, P 203	Görg C.
Culture Studies I Anglistik	
Culture Studies I Anglistik [081] Übung; 2 SWS; Mo, 8:15 - 9:45, P 205	N.N.
Culture Studies I Anglistik [082] Übung; 2 SWS; Mo, 10:00 - 11:30, P 106	Gibbs S.
Culture Studies I Anglistik [083] Übung; 2 SWS; Mo, 13:00 - 14:30, P 106	Gibbs S.
Culture Studies I Anglistik [084] Übung; 2 SWS; Di, 10:15 - 11:45, P 106	Gibbs S.
Culture Studies I Anglistik [085] Übung; 2 SWS; Mi, 16:30 - 18:00, P 106	N.N.

Culture Studies I Amerikanistik

Culture Studies I Amerikanistik [086] Übung; 2 SWS; Mo, 8:30 - 10:00, P 203	Küster D.
Culture Studies I Amerikanistik [087] Übung; 2 SWS; Di, 12:15 - 13:45, P 110	Ritzenhofen U.
Culture Studies I Amerikanistik [088] Übung; 2 SWS; Di, 18:15 - 19:45, SB II 03-144	Juras U.
Culture Studies I Amerikanistik [089] Übung; 2 SWS; Mi, 8:30 - 10:00, P 10	N.N.
Culture Studies I Amerikanistik [090] Übung; 2 SWS; Mi, 13:00 - 14:30, P 109 a	Kelleter F.
Culture Studies I Amerikanistik [091] Übung; 2 SWS; Fr, 11:15 - 12:45, P 207	Peterfy M.

Culture Studies II Anglistik

Culture Studies II Anglistik [092] Übung; 2 SWS; Di, 10:15 - 11:45, P 106	Kearney K.
Culture Studies II Anglistik [093] Übung; 2 SWS; Fr, 8:30 - 10:00, P 106	Kearney K.
Culture Studies II Anglistik [094] Übung; 2 SWS; Fr, 10:00 - 11:30, P 106	Kearney K.

Culture Studies II Amerikanistik (videogestützt)

Culture Studies II Amerikanistik [095] Übung; 2 SWS; Mo, 13:00 - 14:30, P 110	Balestrini N.
Culture Studies II Amerikanistik [096] Übung; 2 SWS; Di, 13:30 - 15:00, P 11	Fahrenberg H.
Culture Studies II Amerikanistik [097] Übung; 2 SWS; Mi, 15:15 - 16:45, P 7	Hecker-Bretschneider E.

Übersetzung

Übersetzung [098] Übung; 2 SWS; Di, 8:30 - 10:00, P 110	Görg C.
Übersetzung [099] Übung; 2 SWS; Do, 8:30 - 10:00, P 106	Kearney K.
Übersetzung [100] Übung; 2 SWS; Do, 13:30 - 15:00, P 6	Kearney K.
Übersetzung [101] Übung; 2 SWS; Do, 16:15 - 17:45, P 7	Nagel R.
Übersetzung [102] Übung; 2 SWS; Fr, 12:15 - 13:45, P 102	Nagel R.

Essay

Essay [103] Übung; 2 SWS; Mo, 8:15 - 9:45, P 110	N.N.
Essay [104] Übung; 2 SWS; Di, 8:15 - 9:45, SB II 03-436	N.N.
Essay [105] Übung; 2 SWS; Mi, 13:30 - 15:00, SB II 03-444	N.N.
Essay [106] Übung; 2 SWS; Mi, 15:15 - 16:45, P 105	Gibbs S.

Essay [107] N.N.
 Übung; 2 SWS; Do, 8:15 - 9:45, P 107

Wissenschaftliche Übungen im Hauptstudium

Culture Studies III Anglistik

Culture Studies III Anglistik (107a) Fish H.
 Übung; 2 SWS; Mo, 12:00 - 13:30, P 103

Culture Studies III Amerikanistik

Culture Studies III Amerikanistik (L) [108] Herget W.
 Übung; 1 SWS; Gesprächskreis in Verbindung mit Vorlesung 009 „American Exceptionalism“; Do, 12:15 - 13:00, P 109 a

Culture Studies III Amerikanistik (L) [109] Ortseifen K.
 Übung; 2 SWS; Political and Social Institutions of the United States; Do, 14:15 - 15:45, P 110

Culture Studies III Amerikanistik (L) [110] N.N.
 Übung; 2 SWS; Fr, 14:15 - 15:45, P 110

Culture Studies III Canada

Culture Studies III Canada (L) [111] Betts G.
 Übung; 2 SWS; Do, 12:00 - 13:30, P 107

Culture Studies IV Anglistik

Culture Studies IV Anglistik (L) [112] Riedel W.
 Übung; 2 SWS; Multi-Ethnic Britain; Di, 14:00 - 15:30, P 15

Culture Studies IV Anglistik/Amerikanistik

Culture Studies IV Anglistik/Amerikanistik (L) [113] Rieuwerts S.
 Übung; 2 SWS; „Singing the Changes“: Cultural History as Heard in Songs Siebald M.
 on Both Sides of the Atlantic; Do, 12:00 - 13:30, P 106

Übersetzung

Übersetzung [114] Gill P.
 Übung; 2 SWS; Mo, 11:30 - 13:00, P 204

Übersetzung [115] Gernalzick N.
 Übung; 2 SWS; Mi, 15:30 - 17:00, P 205

Übersetzung [116] Barth W.
 Übung; 2 SWS; Mi, 16:00 - 17:30, P 11

Essay (literaturgestützt)

Essay [117] N.N.
 Übung; 2 SWS; Di, 8:30 - 10:00, P 208

Essay [118] N.N.
 Übung; 2 SWS; Mi, 11:30 - 13:00, P 104

Essay [119] Kearney K.
 Übung; 2 SWS; Mi, 13:30 - 15:00, P 106

Essay [120] N.N.
 Übung; 2 SWS; Fr, 8:15 - 9:45, P 110

Fachübersetzung

Fachübersetzung [121] N.N.
 Übung; 2 SWS; Di, 10:15 - 11:45, P 11

Fachaufsatz

Fachaufsatz [122] N.N.
 Übung; 2 SWS; Do, 16:15 - 17:45, P 204

Klausurenkurs

Klausurenkurs [123] N.N.
 Übung; 2 SWS; Mo, 13:30 - 15:00, P 7
 Klausurenkurs [124] Lampert G.
 Übung; 2 SWS; Di, 10:15 - 11:45, P 104
 Klausurenkurs [125] Küster D.
 Übung; 2 SWS; Do, 13:15 - 14:45, P 13
 Klausurenkurs [126] Barth W.
 Übung; 2 SWS; Fr, 10:30 - 12:00, P 11

Fachdidaktik des Englischen

Fachdidaktik des Englischen [127] Bietz C.
 Übung; 2 SWS; Mo, 8:30 - 10:00, P 106

Projektgruppe Amerikanistik

Projektgruppe Amerikanistik [128] Herget W.
 Übung; 2 SWS; Do, 18:15 - 19:45, P 15

Institut für Allgemeine und Vergleichende Sprachwissenschaft

Einführung in die Linguistik Bisang W.
 Proseminar; 2 SWS; ben. Schein; Do, 11:30 - 13:00, P 204

Allgemeine Sprachwissenschaft

Generative Grammatiken Seelbach D.
 Vorlesung; 2 SWS; Di, 10:00 - 12:00, P 110
 Pidgin- und Kreolsprachen Bisang W.
 Vorlesung; 2 SWS; Do, 13:30 - 15:00, P 104
 Einführung in die Lexikogrammatik Seelbach D.
 Übung; 2 SWS; ben. Schein; Fr, 9:00 - 11:00, P 205
 Einführung in die Linguistik Bisang W.
 Proseminar; 2 SWS; ben. Schein; Do, 11:30 - 13:00, P 204
 Einführung in die Textlinguistik Seelbach D.
 Proseminar; 2 SWS; ben. Schein; Mi, 10:00 - 12:00, P 13
 Fachsprachen und Fachtexte Müllner K.
 Proseminar; 2 SWS; ben. Schein; Mo, 10:00 - 11:30, P 102
 Syntax I Hiegl B.
 Proseminar; 2 SWS; ben. Schein; Mi, 16:30 - 18:00, P 108
 Lexikalische Semantik Seelbach D.
 Seminar; 2 SWS; ben. Schein; Mo, 12:30 - 14:00, P 15
 Sprachkontakt Bisang W.
 Seminar; 2 SWS; ben. Schein; Fr, 12:00 - 14:00, P 6
 Sprachwissenschaftliche Themen für Fortgeschrittene Bisang W.
 Seminar; 2 SWS; ben. Schein; Fr, 14:00 - 16:00 (14tägl.), P 205

Vergleichende Sprachwissenschaft

Pidgin- und Kreolsprachen Bisang W.
 Vorlesung; 2 SWS; Do, 13:30 - 15:00, P 104

Neurolinguistik Vorlesung; 2 SWS; Do, 14:30 - 16:00, P 207	Metoui M.
Einführung in die Linguistik Proseminar; 2 SWS; ben. Schein; Do, 11:30 - 13:00, P 204	Bisang W.
Feministische Linguistik Proseminar; 2 SWS; ben. Schein; Mo, 11:00 - 12:30, P 207	Grein M.
Syntax I Proseminar; 2 SWS; ben. Schein; Mi, 16:30 - 18:00, P 108	Hiegl B.
Sprachkontakt Seminar; 2 SWS; ben. Schein; Fr, 12:00 - 14:00, P 6	Bisang W.
Phonologie: Grundlagen und Theorien Seminar; 2 SWS; ben. Schein; mit Übungen; Do, 12:00 - 13:30, P 6	Metoui M.
Sprachwissenschaftliche Themen für Fortgeschrittene Seminar; 2 SWS; ben. Schein; Fr, 14:00 - 16:00 (14tägl.), P 205	Bisang W.

Sprachen Nordeuropas und des Baltikums

Sprachvarietät und Sprachwandel Vorlesung; 2 SWS; ben. Schein; in englischer Sprache; Mo, 13:00 - 14:30, P 12	N. N.
Einführung in die Linguistik Proseminar; 2 SWS; ben. Schein; Do, 11:30 - 13:00, P 204	Bisang W.
Einführung in die Sprachen Nordeuropas und des Baltikums Proseminar; 2 SWS; ben. Schein; Do, 15:00 - 16:30, P 13	N. N.
Die skandinavischen Sprachen im Überblick Proseminar; 2 SWS; ben. Schein; Do, 16:30 - 18:00, P 15	N. N.
Geschichte und Struktur der ostseefinnischen Sprachen Proseminar; 2 SWS; ben. Schein; in englischer Sprache; Do, 13:00 - 14:30, P 207	N. N.
Schwedisch-finnische kontrastive Grammatik Proseminar; 2 SWS; ben. Schein; in englischer Sprache; Di, 12:30 - 14:00, P 15	N. N.
Sprachkontakt in den nordischen Ländern Seminar; 2 SWS; ben. Schein; in englischer Sprache; Do, 10:00 - 12:00, P 107	N. N.
Etymologie Hauptseminar; 2 SWS; ben. Schein; Mo, 18:30 - 20:00, P 105	Nübling D.

Sprachkurse (für Hörer aller Fachbereiche)

Sprachen Nordeuropas und des Baltikums

Dänisch I Sprachkurs; 2 SWS; Mo, 18:00 - 20:00, P 201	N. N.
Dänisch III Sprachkurs; 2 SWS; ben. Schein; Do, 18:00 - 20:00, P 201	N. N.
Finnisch I Sprachkurs; 2 SWS; ben. Schein; Di, 11:00 - 12:30, PR 01-612 (Bibliothek II)	Kapanen T.
Finnisch III Sprachkurs; 2 SWS; ben. Schein; Di, 14:00 - 15:30, PR 01-612 (Bibliothek II)	Kapanen T.

Litauisch I	Kirsch R.
Sprachkurs; 2 SWS; ben. Schein; Mi, 18:00 - 19:30, P 201	
Norwegisch I	Lommel H.M.
Sprachkurs; 2 SWS; ben. Schein; Mo, 13:00 - 14:30, P 2	
Norwegisch III	Lommel H.M.
Sprachkurs; 2 SWS; ben. Schein; Mo, 9:00 - 10:30, P 7	
Schwedisch I	Windrath E.
Sprachkurs; 2 SWS; ben. Schein; Mo, 13:00 - 14:30, P 102	
Schwedisch III	Windrath E.
Sprachkurs; 2 SWS; ben. Schein; Mo, 15:30 - 17:00, P 207	
Sprachen Ost- und Südasiens	
Chinesisch I	Wang J.
Sprachkurs; 2 SWS; ben. Schein; Fr, 12:00 - 14:00, P 108	
Chinesisch III	Zhu Y.
Sprachkurs; 2 SWS; ben. Schein; Fr, 9:00 - 10:30, P 201	
Projekt Japan-Studien	
Geschlechterverhältnisse und Feminismus in Japan	Rossmann U.
Seminar; 2 SWS; ben. Schein; Fr, 8:30 - 10:00, P 109 a	
Japanisch I [Jap I]	Grein M.
Sprachkurs; 2 SWS; ben. Schein; Fr, 9:00 - 10:30, P 104	
Japanisch II [Jap II]	Grein M.
Sprachkurs; 2 SWS; ben. Schein; Mo, 13:00 - 14:30, P 104	
Japanisch III [Jap III]	von Schlabrendorff E.
Sprachkurs; 2 SWS; ben. Schein; Mo, 8:30 - 10:00, P 6	
Japanisch IV [Jap IV]	Ishizawa T.
Sprachkurs; 2 SWS; ben. Schein; Mo, 12:00 - 13:30, P 205	
Japanisch V	Wiskamp K.
Sprachkurs; 2 SWS; ben. Schein; Mo, 10:30 - 12:00, Raum n.V.; P 109 (Bibliothek)	
Japanisch VI	Wiskamp K.
Sprachkurs; 2 SWS; ben. Schein; Mo, 8:45 - 10:15, Raum n.V.; P 109 (Bibliothek)	
Schrift- und Hörverstehensübungen [Jap I Schrift]	von Schlabrendorff E.
Übung; 2 SWS; ben. Schein; Fr, 10:30 - 12:00, P 6	
Landeskunde Japans - eine Einführung [Landesk. I]	Grein M.
Proseminar; 2 SWS; ben. Schein; Fr, 10:30 - 12:00, P 104	
Japanische Kommunikation	Ishizawa T.
Sprachkurs; 2 SWS; ben. Schein; Mi, 14:30 - 16:00, P 104; P 104	
Japanisches Recht [Jap. Recht]	Steinwachs N.P.
Seminar; 2 SWS; ben. Schein; Mo, 16:00 - 18:00, P 110	

Fachbereich 15 - Philologie III

Jakob-Welder-Weg 18, 55128 Mainz, Tel. 06131-39-22246/23346, Fax. 06131-39-24619, E-Mail: schollma@mail.uni-mainz.de

Dekan/Dekanin: Univ.-Prof. Dr. Meisig, Konrad, App. 22246 23346

Prodekan/Dekanin: Univ.-Prof. Dr. B. Staib

Dekanat: Michalski, Christel, App. 20834, Raumreservierung unter: 06131 39 23301; Schollmaier, Ursula, App. 22246 23346

Sprechzeiten: Mo-Fr 10-12

Frauenbeauftragte: PD Dr. Meier, Claudia, App. 30177

Prüfungsausschuss

Studienfachberatung

Sprechzeiten: *s. entsprechendes Institut*

Prüfungsordnung: [Online-Info]<http://www.verwaltung.uni-mainz.de/studlehr/Ordnungen/prueford.htm>

Lehrkörper

Universitätsprofessorinnen/professoren

Althoff, Jochen, Univ.-Prof. Dr. phil., Klassische Philologie; Raum 03-576, Sprechstd. Do 12-13, Jakob-Welder-Weg 18, 55128 Mainz, App. 22116; privat: Erfurter Str. 7A, 55218 Ingelheim, Tel. 06132-715757, Fax. 06132-715758

Blänsdorf, Jürgen, Univ.-Prof. Dr. phil., Klassische Philologie; Raum 03-585, Sprechstd. Mi 11-12, Jakob-Welder-Weg 18, 55128 Mainz, App. 22614; privat: Am Römerberg 1c, 55270 Essenheim, Tel. 06136-761638, Fax. 06136-761639

Boeschoten, Hendrik, Univ.-Prof. Dr., Seminar für Orientkunde (Turkologie); Raum 02-114, Welderweg 20, 55099 Mainz, App. 23400 22779

Braun, Eva Andrea; Univ.-Prof. Dr. phil., Altorientalistik (Vorderasiatische Archäologie und Altorientalische Philologie) (Vorderasiatische Archäologie); Raum 03-192; Johann-Friedrich-von-Pfeiffer-Weg 5, 55128 Mainz, App. 23994

Bringmann, Michael, Univ.-Prof. Dr., Kunstgeschichte (Mittlere und neuere Kunstgeschichte); Raum 01 322, Binger Straße 26, 55122 Mainz, App. 34399

Fleischer, Robert, Univ.-Prof. Dr. phil., Institut für Klassische Archäologie (Klassische Archäologie); Raum 03-617, Jakob-Welder-Weg 18, 55128 Mainz, App. 22587

Geisler, Eberhard, Univ.-Prof. Dr. phil., Romanisches Seminar (Romanische Philologie); Raum 02-542, Jakob-Welder-Weg 18, 55128 Mainz, App. 22650 24783

Girke, Wolfgang, Univ.-Prof. Dr., Slavistik (Slavische Sprachwissenschaft); Raum 00-537, Jakob-Welder-Weg 18, 55128 Mainz, App. 22186

Göbler, Frank, Univ.-Prof. Dr., Slavistik (Slavische Literaturwissenschaft); Jakob-Welder-Weg 18, 55128 Mainz, App. 23908

Horst, Heribert, Univ.-Prof. Dr., (pensioniert), Seminar für Orientkunde (Islamische Philologie und Semitistik); Raum 00-125, Welderweg 20, 55099 Mainz, App. 24450 22780

Janik, Dieter, Univ.-Prof. Dr. phil., Dr. h. c., Romanisches Seminar (Romanische Philologie); Raum 02-553, Jakob-Welder-Weg 18, 55128 Mainz, App. 24445 24784

Johanson, Lars, Univ.-Prof. Dr. Dr. hc., (pensioniert), Seminar für Orientkunde (Turkologie); Raum 02-114, Welderweg 20, 55099, App. 23400 22779

Kreikenbom, Detlev, Univ.-Prof. Dr. phil., Institut für Klassische Archäologie (Klassische Archäologie); Raum 03-627, Jakob-Welder-Weg 18, 55128 Mainz, App. 22754

Kropp, Manfred, Univ.-Prof. Dr. phil., (beurlaubt), Seminar für Orientkunde (Islamwissenschaft und Semitistik); Jakob-Welder-Weg 20, 55099 Mainz

- Ley**, Klaus, Univ.-Prof. Dr. phil., Romanisches Seminar (Romanische Philologie); Raum 01-551, Jakob-Welder-Weg 18, 55128 Mainz, App. 22986 24784
- Meisig**, Konrad, Univ.-Prof. Dr., Institut für Indologie; Raum 00-193, Friedrich-von-Pfeiffer-Weg 5, 55099 Mainz, App. 24452
- Peschlow**, Urs, Univ.-Prof. Dr., Kunstgeschichte (Christliche Archäologie und Byzantinische Kunstgeschichte, Sprechstd. Di 11-13); Raum 01 330, Binger Straße 26, 55122 Mainz, App. 34398
- Prechel**, Doris, Univ.-Prof. Dr. phil., Altorientalistik (Vorderasiatische Archäologie und Altorientalische Philologie) (Altorientalische Philologie); Raum 03-165, Johann-Friedrich-von-Pfeiffer-Weg 5, 55128 Mainz, App. 20821
- Schultze**, Brigitte, Univ.-Prof. Dr., Slavistik (Literaturwissenschaft/Westslavistik); Raum 00-528, Jakob-Welder-Weg 18, 55128 Mainz, App. 2 2807; Friedrich von Pfeiffer Weg 3, 55128 Mainz, Tel. 06131-39-24989, Fax. 06131-39-25101
- Staib**, Bruno, Univ.-Prof. Dr. phil., Romanisches Seminar (Romanische Philologie); Raum 02-543, Jakob-Welder-Weg 18, 55128 Mainz, App. 24782 24783
- Venzlaff**, Helga, Univ.-Prof. Dr., (pensioniert), Seminar für Orientkunde (Islamische Philologie und Islamkunde); Raum 00-125, Jakob-Welder-Weg 20, 55099-Mainz, App. 24450
- Verhoeven-van Elsbergen**, Ursula, Univ.-Prof. Dr. phil., Ägyptologie (Ägyptologie); Raum 01-105, Johann-Friedrich-von-Pfeiffer-Weg 5, 55128 Mainz, App. 25005
- von Winterfeld**, Dethard, Univ.-Prof. Dr., Kunstgeschichte (Mittlere und neuere Kunstgeschichte, Sprechstd. Di 10-12); Raum 03 310, Binger Straße 26, 55122 Mainz, App. 34397
- Wehr**, Barbara, Univ.-Prof. Dr. phil., Romanisches Seminar (Romanische Philologie); Raum 02-546, Jakob-Welder-Weg 18, 55128 Mainz, App. 24442 23410
- Zeller**, Dieter, Univ.-Prof. Dr., Religionswissenschaft des Hellenismus; Raum 01-217, Johann-Friedrich-von-Pfeiffer-Weg 12, 55128 Mainz (im WS 2002/03 zur Forschung freigestellt), App. 25220, Tel. privat 06123-63543

apl. Professorinnen/Professoren

- Bol**, Renate, Prof. Dr., Institut für Klassische Archäologie (Klassische Archäologie); Raum 03-621, Jakob-Welder-Weg 18, 55128 Mainz, App. 25239
- Höckmann**, Ursula, Prof. Dr., Institut für Klassische Archäologie (Klassische Archäologie); Raum 03-631, Jakob-Welder-Weg 18, 55128 Mainz, App. 22753
- Meichel**, Johann, Prof. Dr., Slavistik (Russisch); Raum 00-714, Jakob-Welder-Weg 18, 55128 Mainz, App. 22199
- Müller**, Diëtram, Prof. Dr., Ak. Dir., Klassische Philologie; Raum 03-566, Sprechstd. Mi 11-12, Jakob-Welder-Weg 18, 55128 Mainz, App. 22665, Tel. privat 0611-370691, Fax. privat 0611-9100838
- Scotti-Rosin**, Dr. Michael, apl. Prof., Ak. Dir., Romanisches Seminar (Romanische Philologie); Raum 02-558, Jakob-Welder-Weg 18, 55128 Mainz, App. 22817
- von der Way**, Thomas, apl. Prof., Ägyptologie (Ägyptologie); Raum 01-101, Johann-Friedrich-von-Pfeiffer-Weg 5, 55128 Mainz, App. 22438

Entpflichtete/ i. R. befindliche Professorinnen/Professoren

- Andrienne**, René, Univ.-Prof. Dr. (emeritiert), Romanisches Seminar (Romanische Philologie); Jakob-Welder-Weg 18, Tel. 00322 2684876
- Biermann**, Hartmut, Univ.-Prof. Dr., pensioniert, Kunstgeschichte (Mittlere und neuere Kunstgeschichte); Binger Straße 26, 55122 Mainz, App. 32258
- Buddruss**, Georg, Univ.-Prof. Dr. Dr. h.c. (emeritiert), Institut für Indologie; Am Judensand 45, 55122 Mainz, Tel. 06131 55122
- Gundlach**, Rolf, Univ.-Prof. Dr. phil. (pensioniert), Ägyptologie (Ägyptologie); Raum 01-101, Johann-Friedrich-von-Pfeiffer-Weg 5, 55128 Mainz, App. 20885
- Hafner**, German, Univ.-Prof. Dr. phil., Institut für Klassische Archäologie (Klassische Archäologie); Raum 03-631, Jakob-Welder-Weg 18, 55118 Mainz, App. 22174
- Imiela**, Hans-Jürgen, Prof. Dr., pensioniert, Kunstgeschichte (Allgemeine Kunstgeschichte); Raum 01 322, Binger Straße 26, 55122 Mainz, App. 34399

- Kornrumpf**, Hans-Jürgen, Univ.-Prof. Dr. phil., Seminar für Orientkunde (Islamkunde und Islamische Philologie); Raum 00-115, Jakob-Welder-Weg 20, 55099 Mainz, App. 22780 07249 6992
- Leibundgut**, Annalis, Univ.-Prof. Dr. phil., Institut für Klassische Archäologie (Klassische Archäologie); Raum 03-631, Jakob-Welder-Weg 18, 55128 Mainz, App. 22174 22753
- Nicolai**, Walter, Univ.-Prof. Dr. (pensioniert), Klassische Philologie; Raum 03-552, Sprechstd. n. V., Jakob-Welder-Weg 18, 55128 Mainz, App. 22335
- Sallmann**, Klaus, Univ.-Prof. Dr. (pensioniert), Klassische Philologie; Raum 03-552, Sprechstd. n. V., Jakob-Welder-Weg 18, 55128 Mainz, App. 22785, Tel. privat 06131-71600
- Schröter**, Elisabeth, Univ.-Prof. Dr., Kunstgeschichte (Mittlere und neuere Kunstgeschichte); Raum 03 301, Binger Straße 26, 55122 Mainz, App. 33875
- Spira**, Andreas, Univ.-Prof. Dr. (pensioniert), Klassische Philologie; Raum 03-552, Sprechstd. n. V., Jakob-Welder-Weg 18, 55128 Mainz, App. 22335
- Wlosok**, Antonie, Univ.-Prof. Dr. (emeritiert), Klassische Philologie; Raum 03-568, Sprechstd. n. V., Jakob-Welder-Weg 18, 55128 Mainz, App. 22235; privat: Elsa-Brändström-Str. 19, 55124 Mainz, Tel. 06131-681584

Hochschuldozentinnen/dozenten

- Föllinger**, Sabine, HD Dr., Klassische Philologie; Raum 03-567, Sprechstd. Mi 10-11, Jakob-Welder-Weg 18, 55128 Mainz, App. 23140; privat: Bahnstraße 60, 55128 Mainz, Tel. 06131-891020
- Junker**, Klaus, HD Dr., Institut für Klassische Archäologie (Klassische Archäologie); Raum 03-623, Jakob-Welder-Weg 18, 55128 Mainz, App. 22220
- Patzke**, Una, Dr. phil. habil., Priv. Dozent, Slavistik; Raum 00-543, Jakob-Welder-Weg 18, 55128 Mainz, App. 25406
- Pietsch**, Christian, HD Dr., Klassische Philologie; Raum 03-555, Sprechstd. Mi 9-10, Jakob-Welder-Weg 18, 55128 Mainz, App. 22784

Privatdozentinnen/Privatdozenten

- Blümer**, Wilhelm, PD Dr., Klassische Philologie; Raum 03-582, Sprechstd. Di 12-13 u.n.V., Jakob-Welder-Weg 18, 55128 Mainz, App. 22666
- Bock-Raming**, Andreas, PD Dr., Institut für Indologie; Raum 00-154, Friedrich-von-Pfeiffer-Weg 5, 55099 Mainz, App. 21015
- Degener**, Almuth, PD Dr., Institut für Indologie; Raum 00-152, Friedrich-von-Pfeiffer-Weg 5, 55099 Mainz, App. 21018
- Meier**, Claudia, PD Dr., Kunstgeschichte (Mittlere und Neuere Kunstgeschichte, Sprechstd. Do 11-13); Raum 03 321, Binger Straße 26, 55122 Mainz, App. 30177
- Steingräber**, Stephan, PD Dr., Institut für Klassische Archäologie (Klassische Archäologie); Raum 03-613, Jakob-Welder-Weg 18, 55128 Mainz, App. 22753
- Theis**, Lioba, PD Dr., Kunstgeschichte; Binger Str. 26, 55122 Mainz
- van Skyhawk**, Hugh, PD Dr., Institut für Indologie; Raum 00-152, Friedrich-von-Pfeiffer-Weg 5, 55099 Mainz, App. 21018
- Weber**, Thomas, PD Dr., Institut für Klassische Archäologie (Klassische Archäologie); Raum 03-613, Jakob-Welder-Weg 18, 55128 Mainz, App. 22753 24013

Wissenschaftliche Assistentinnen/Assistenten

- Bulut**, Christiane, Dr. phil., M.A., Seminar für Orientkunde (Islamische Philologie und Islamkunde); Raum 00-125, Jakob-Welder-Weg 20, 55099 Mainz, App. 24450 22779
- Engel**, Ute, Dr., Kunstgeschichte (Sprechstd. Mi 14.30 - 16.00 Uhr); Raum 03 326, Binger Straße 26, 55122 Mainz, App. 30014
- Kappel**, Kai, Dr., (beurlaubt), Kunstgeschichte; Raum 03 326, Binger Straße 26, 55122 Mainz
- Klump**, Andre, Dr. phil., Romanisches Seminar (Romanische Philologie); Raum 01-552, Jakob-Welder-Weg 18, 55128 Mainz, App. 25504
- Wiesehomeier**, Meike, M.A., Romanisches Seminar (Romanische Philologie); Raum 01-558, Jakob-Welder-Weg 18, 55128 Mainz, App. 23528

Wissenschaftliche Mitarbeiterinnen/Mitarbeiter

- Bergmann-Gaadt**, Martina, M.A. (beurlaubt), Kunstgeschichte; Raum 01 302, Binger Straße 26, 55122 Mainz
- Blaser**, Jutta, Dr. phil., Ak. Rat, Romanisches Seminar (Romanische Philologie); Raum 01-558, Jakob-Welder-Weg 18, 55128 Mainz, App. 23528
- Bosold-DasGupta**, Bettina, M.A., Romanisches Seminar (Romanische Philologie); Raum 01-548, Jakob-Welder-Weg 18, 55128 Mainz, App. 25505
- Breuer**, Astrid, Yvonne, Dr., Slavistik; Raum 00-536, Jakob-Welder-Weg 18, 55128 Mainz, App. 22809
- Brinker**, Wolfram, Klassische Philologie; Raum 03-567, Sprechstd. Do 9-10, Welderweg 18, 55128 Mainz, App. 23140
- Damblemont**, Gerhard, Dr. phil., Romanisches Seminar (Romanische Philologie); Raum 01-546, Jakob-Welder-Weg 18, 55128 Mainz, App. 22651
- Derecka-Weber**, Iwona, mgr., Mainzer Polonicum (Lektorin Mainzer Polonicum); Johann-Friedrich-von-Pfeiffer-Weg 3, 55128 Mainz, App. 2 49 89
- Dörr**, Gerhard, Romanisches Seminar (Romanische Philologie); Raum 02-714/Bibliothek A, Jakob-Welder-Weg 18, 55128 Mainz, App. 22195
- Dufeu**, Bernard, Romanisches Seminar (Romanische Philologie); Raum 01-546, Jakob-Welder-Weg 18, 55128 Mainz, App. 22651
- Dumontet**, Danielle, Dr. phil., Romanisches Seminar (Romanische Philologie); Raum 02-554, Jakob-Welder-Weg 18, 55128 Mainz, App. 23397
- Felber**, Heinz, Dr., Ägyptologie; Raum 01-102, Johann-Friedrich-von-Pfeiffer-Weg 5, 55128 Mainz, App. 25693
- Forste**, Carlos, Romanisches Seminar (Romanische Philologie); Raum 01-555, Jakob-Welder-Weg 18, 55128 Mainz, App. 25117
- Giesche**, Maria, Dr. phil., Klassische Philologie; Raum 03-554, Sprechstd. Mo 12-14, Jakob-Welder-Weg 18, 55128 Mainz, App. 22787, Tel. privat 06131-881098
- Goldt**, Rainer, Dr. phil., Ak. Rat, Slavistik (Studienfachberater/Slavistik/Mo 10-12); Raum 00-732, Jakob-Welder-Weg 18, 55128 Mainz, App. 2187
- Guhe**, Eberhard, Dr., Institut für Indologie; Raum 00-177, Friedrich-von-Pfeifferweg 5, 55099 Mainz, App. 25611
- Jost**, Linde, M.A., Seminar für Orientkunde (Islamische Philologie und Islamkunde); Raum 00-111, Jakob-Welder-Weg 20, 55099 Mainz, App. 24451
- Kiesewetter**, Gabriele, Dr., Kunstgeschichte (Sprechstd. Mo 11-13); Raum 01 302, Binger Straße 26, 55122 Mainz, App. 32895
- Krauß**, Charlotte, M.A., Romanisches Seminar (Romanische Philologie); Raum 01-548, Jakob-Welder-Weg 18, 55128 Mainz, App. 25505
- Kryszat**, Guido, Altorientalistik (Vorderasiatische Archäologie und Altorientalische Philologie); Raum 03-165, Johann-Friedrich-von-Pfeiffer-Weg 5, 55128 Mainz, App. 20821
- Lange**, Ulrike, Dr., Slavistik (Studienberaterin/Slavistik/Mi 13-14); Jakob-Welder-Weg 18, 55128 Mainz, App. 22806
- Laun**, Sylvia, Dr., Kunstgeschichte (Studienfachberatung Do 9-11); Raum 03 326, Binger Straße 26, 55122 Mainz, App. 30014
- Lustig**, Wolfgang, Dr. phil., Ak. Rat, Romanisches Seminar (Romanische Philologie); Raum 02-555, Jakob-Welder-Weg 18, 55128 Mainz, App. 22432
- Maskala**, Maria, mgr., Mainzer Polonicum (Lektorin Mainzer Polonicum); Friedrich-von-Pfeiffer-Weg 3, 55128 Mainz, App. 24989
- Matuschek**, Herbert, Dr., AOR, Mainzer Polonicum (Studienberater/Polonistik); Raum 03-131, Johann-Friedrich-von-Pfeiffer-Weg 3, 55128 Mainz, App. 2 5109
- Palme**, Branka, Dr., Slavistik; Raum 00-542, Jakob-Welder-Weg 18, 55128 Mainz, App. 22808
- Rashed**, Mohammed, Dr. phil., Seminar für Orientkunde (Arabisch); Raum 00-115, Jakob-Welder-Weg 20, 55099 Mainz, App. 22780 069 6881109
- Reinhardt**, Udo, Dr. phil., Ak. Dir., Klassische Philologie; Raum 03-555, Sprechstd. Mi 10-11, Jakob-Welder-Weg 18, 55128 Mainz, App. 22787

- Richter**, Heike, M.A., Altorientalistik (Vorderasiatische Archäologie und Altorientalische Philologie); Raum 03-184, Johann-Friedrich-von-Pfeiffer-Weg 5, 55128 Mainz, App. 20306
- Ritschel**, Rudolf, AOR, Slavistik; Raum 00-542, Jakob-Welder-Weg 18, 55128 Mainz, App. 22808
- Schwoch**, Juliane, M.A., Kunstgeschichte; Binger Straße 26, 55122 Mainz
- Silva-Brummel**, Maria Fernanda, Dr. phil., Romanisches Seminar (Romanische Philologie); Raum 01-555, Jakob-Welder-Weg 18, 55128 Mainz, App. 25117
- Stein**, Heidi, Dr. phil., Seminar für Orientkunde (Turkologie); Raum 02-116, Jakob-Welder-Weg 20, 55099 Mainz, App. 22779
- Thiel**, Andreas, Dr., Kunstgeschichte (Christliche Archäologie und Byzantinische Kunstgeschichte, Sprechstd. Do 13-15); Raum 01 330, Binger Straße 26, 55122 Mainz, App. 34398
- Thomaßen**, Helga, Dr. phil., Ak. Rat, Romanisches Seminar (Romanische Philologie); Raum 02-558, Jakob-Welder-Weg 18, 55128 Mainz, App. 22817
- Tomelleri**, Vittorio, Dr. phil., Romanisches Seminar (Romanische Philologie); Raum 01-542, Jakob-Welder-Weg 18, 55128 Mainz, App. 24439
- Weber**, Klaus T., M.A., Kunstgeschichte (Sprechstd. Fr 10-12); Raum 03 326, Binger Straße 26, 55122 Mainz, App. 30014
- Weiss de Seng**, Irene, Dr. phil., Romanisches Seminar (Romanische Philologie); Raum 01-555, Jakob-Welder-Weg 18, 55128 Mainz, App. 25117
- Wengoborski**, Sonja, M.A., Institut für Indologie; Raum 00-171, Friedrich-von-Pfeiffer-Weg 5, 55099 Mainz, App. 25510

Nichtbedienstete Privatdozenten

- Kandler**, Hermann, PD Dr.phil.habil., Seminar für Orientkunde (Islamische Philologie und Islamkunde); Am Siegelhofen 23, 55283 Nierstein, Tel. 06133 492463
- Muth**, Franz-Christoph, PD Dr.phil.habil., M.A., Seminar für Orientkunde (Islamwissenschaft); Raum 02-126, Welderweg 20, 55099 Mainz, App. 24185 22780

Lehrbeauftragte Habilitierte

- Brönnner**, Wolfgang, apl. Prof. Dr., Kunstgeschichte; Landesamt für Denkmalpflege

Lehrbeauftragte

- Csejka**, Gerhard, M.A., Romanisches Seminar (Romanische Philologie); Raum 01-552, Jakob-Welder-Weg 18, 55128 Mainz, App. 25504
- d'Alfonso**, Lorenz, Dr., Altorientalistik (Vorderasiatische Archäologie und Altorientalische Philologie); Raum 03-165, Johann-Friedrich-von-Pfeiffer-Weg 5, 55128 Mainz, App. 24295
- Dehghan**, Keyvan, Dr. phil., M.A., Seminar für Orientkunde (Persische Sprache); Raum 00-111, Jakob-Welder-Weg 20, 55099 Mainz, Tel. 06131 381928
- Dhampapala**, Yodhagama, M.A., Institut für Indologie; Johann-Friedrich-von-Pfeiffer-Weg 5, 55128 Mainz, Tel. 06221 548907
- Hatáková**, Jana, Mgr., Slavistik (Tschechisch); Jakob-Welder-Weg 18, 55128 Mainz, App. 22807
- Kiral**, Filiz, Dr. phil., M.A., Seminar für Orientkunde (Türkische Sprache); Raum 00-115, Jakob-Welder-Weg 20, 55099 Mainz, App. 24021
- Konrad**, Kirsten, Ägyptologie (Institut für Ägyptologie); Johann-Friedrich-von-Pfeiffer-Weg 5, 55128 Mainz, App. 22438
- Kriz**, Jaroslav, Slavistik; Jakob-Welder-Weg 18, 55128 Mainz, App. 22807
- Meisig**, Marion, Dr., Institut für Indologie; Raum 00-184, Friedrich-von-Peiffer-Weg 5, 55099 Mainz, App. 24453
- Reuter**, Eva, Slavistik (Tschechisch); Jakob-Welder-Weg 18, 55128 Mainz
- Schollmeyer**, Patrick, Dr. phil., Institut für Klassische Archäologie (Klassische Archäologie); Raum 03-613, Jakob-Welder-Weg 18, 55128 Mainz, App. 22753
- Stöckle**, Norbert, OStR., Romanisches Seminar; Raum 01-542, Jakob-Welder-Weg 18, 55128 Mainz, App. 24439
- Weber**, Sabine, Dr. phil., Klassische Archäologie (Klassische Archäologie); Raum 03-613, Jakob-Welder-Weg 18, 55128 Mainz, App. 22753
- Ziermann**, Martin, PD Dr., Ägyptologie; Johann-Friedrich-von-Pfeiffer-Weg 5, 55128 Mainz, App. 22438

Nichtbedienstete Lehrkräfte

Puritani, Laura, Romanisches Seminar; Raum 01-542, Welder-Weg 18, 55128 Mainz, App. 24439

Gastdozentinnen/dozenten

Faria, Rui, Dr., Romanisches Seminar (Romanische Philologie); Raum 01-552, Jakob-Welder-Weg 18, 55128 Mainz, App. 25504

Wissenschaftliche Einrichtungen und Betriebseinheiten**Romanisches Seminar**

Jakob-Welder-Weg 18, 55128 Mainz, Fax. 06131-39-2 30 76, E-Mail: romanistik@uni-mainz.de

Geschäftsleitung: Univ.-Prof. Dr. phil. Geisler, Eberhard, Raum 02-542, Jakob-Welder-Weg 18, 55128 Mainz, App. 22650 24783

Geschäftszimmer: Melzer-Voigt, Katrin, Raum 02-547, Jakob-Welder-Weg 18, 55128 Mainz, App. 22249

Postanschrift: Romanisches Seminar, 55099 Mainz, Fax 39-23076

Sekretariat: Buscke, Claude, Raum 02-548, Jakob-Welder-Weg 18, 55128 Mainz, App. 23410; Pees, Birgitta, Raum 02-537, Jakob-Welder-Weg 18, 55128 Mainz, App. 24783; Simaei, Ursula, Raum 02-536, Jakob-Welder-Weg 18, 55128 Mainz, App. 22816; Vogel, Irmtraud, Raum 02-716/Bibliothek A, Jakob-Welder-Weg 18, 55128 Mainz, App. 24784

Kommentar zu den Lehrveranstaltungen: Die „Erläuterungen zu den Lehrveranstaltungen“ liegen Anfang Juli vor; erhältlich in der Bibliothek A des Romanischen Seminars. Schutzgebühr 0,50 EUR.
www.romanistik.uni-mainz.de/komvz

Hinweis für Studierende: Studiengang Romanistik: Alle neu immatrikulierten Studierenden werden gebeten, sich eine Seminarkarte unter Vorlage des Studienbuchs und 2 Passfotos ausstellen zu lassen. (Raum 02-536, Mo-Do 9.30-11.30). Verlängerung der Seminarkarten für die bereits eingeschriebenen Studierenden unter Vorlage des Computerabschnitts und Angabe eventueller Anschriftsänderungen von Mo 28.10. bis Do 31.10.2002 (vor Bibliothek A des Romanischen Seminars). Nachzügler: Mi 06.11.02, 9.30-12.30; Mi 13.11.02, 14.30-16.30 (vor der Bibliothek A). Die genannten Termine sind unbedingt einzuhalten. Die Erstimmatrikulierten werden gebeten, sich die „Erläuterungen zu den Lehrveranstaltungen“ vor der Einführungsveranstaltung zu besorgen (Bibliothek A) bzw. am Mi 23.10.02 ab 8.45 vor P 1. Studienordnungen und Informationsblätter sind in der Bibliothek A des Romanischen Seminars erhältlich.

Studienfachberatung: Romanische Philologie: Jakob-Welder-Weg 18. Blaser, Raum 01-558, Tel. 39-23528; Bosold-DasGupta, Raum 01-548, Tel. 39-25505; Dablemont, Raum 01-546, Tel. 39-22651; Dörr, Bibliothek A, Raum 02-714, Tel. 39-22195; Dufeu, Raum 01-546, Tel. 39-22651; Dumontet, Raum 02-554, Tel. 39-23397; Lustig, Raum 02-555, Tel. 39-22432; Silva-Brummel, Raum 01-555, Tel. 39-25117; Wiesehomeier, Raum 01-558, Tel. 39-23528; *In der Studieneinführungswoche*: Französisch: Dablemont, Mi 11-13, Dufeu, Mi 11-13. Spanisch: Blaser, Mi 11-13. Italienisch: Bosold-DasGupta, Mi 11-13. Portugiesisch: Silva-Brummel, Mi 11-12. *In der Vorlesungszeit*: Französisch (Allgemeines/Proseminare): Dablemont, Mi 10.30-12.30; Dörr, Di + Mi 10-11. Französisch (Sprachpraxis): Dumontet, Di 12-13 u. Do 9-10. Spanisch: Blaser, Di 16-18; Lustig, Di 15-17; Wiesehomeier, Mi 11-12. Italienisch: Bosold-DasGupta, Mo 11-12. Portugiesisch: Silva-Brummel, Mo + Mi 14.30-15.15. *In der vorlesungsfreien Zeit: Französisch* (Allgemeines/Proseminare): Dablemont, Mi 10.30-12.30; Dörr, Mo 10-12. Französisch (Sprachpraxis): Dumontet, Do 10-12. Spanisch: Blaser, Di 16-18. Italienisch: Bosold-DasGupta, Do 10-12. Portugiesisch: Silva-Brummel, Mi 10-11.

Vertrauensdozenten für ausländische Studierende: Französisch: Univ.-Prof. Dr. phil. Bruno Staib, Raum 02-543, Tel. 39-24782, Sprechzeiten Di 10-12. Spanisch: Univ.-Prof. Dr. phil. Dieter Janik, Raum 02-553, Tel. 39-24445, Sprechzeiten Di 11-12. Italienisch: Univ.-Prof. phil. Dr. Klaus Ley, Raum 01-551, Tel. 39-22986, Sprechzeiten Mi 15-16. Portugiesisch: Univ.-Prof. Dr. phil. Eberhard Geisler, Raum 02-542, Tel. 39-22650, Sprechzeiten Do 11-12.

Bedienstete der Universität

Universitätsprofessorinnen/-professoren:

Univ.-Prof. Dr. (emeritiert) Andrienne, René, Tel. 00322 2684876; Univ.-Prof. Dr. phil. Geisler, Eberhard, App. 22650 24783; Univ.-Prof. Dr. phil. Janik, Dieter, Dr. h. c., App. 24445 24784; Univ.-Prof. Dr. phil. Ley, Klaus, App. 22986 24784; Univ.-Prof. Dr. phil. Staib, Bruno, App. 24782 24783; Univ.-Prof. Dr. phil. Wehr, Barbara, App. 24442 23410

Universitätsdozentinnen/-dozenten: apl. Prof. Scotti-Rosin, Dr. Michael, Ak. Dir., App. 22817

Wiss. Assistentinnen/Assistenten: Dr. phil. Klump, Andre, App. 25504; Krauß, Charlotte, M.A., App. 25505; Wiesehomeier, Meike, M.A., App. 23528

Wiss. Mitarbeiterinnen/Mitarbeiter: Dr. phil. Blaser, Jutta, Ak. Rat, Raum 01-558, App. 23528;

Bosold-DasGupta, Bettina, M.A., Raum 01-548, App. 25505; Dr. phil. Damblemont, Gerhard, Raum 01-546, App. 22651; Dörr, Gerhard, Raum 02-714/Bibliothek A, App. 22195; Dufeu, Bernard, Raum 01-546, App. 22651; Dr. phil. Dumontet, Danielle, Raum 02-554, App. 23397; Forte, Carlos, Raum 01-555, App. 25117; Dr. phil. Lustig, Wolfgang, Ak. Rat, Raum 02-555, App. 22432;

Dr. phil. Silva-Brummel, Maria Fernanda, Raum 01-555, App. 25117; Dr. phil. Thomaßen, Helga, Ak. Rat, Raum 02-558, App. 22817; Dr. phil. Tomelleri, Vittorio, Raum 01-542, App. 24439; Dr. phil. Weiss de Seng, Irene, Raum 01-555, App. 25117

Nichtbed. Lehrkräfte und Lehrbeauftragte: Puritani, Laura

Lehrbeauftragte: Csejka, Gerhard, M.A., App. 25504; Stöckle, Norbert, OStR., App. 24439

Lektor (Instituto Camões): Dr. Faria, Rui, App. 25504

Romanisches Seminar

Bibliothek Romanisches Seminar

Jakob-Welder-Weg 18, 55128 Mainz

Bibliotheksangestellte und -aufsichten: Frolova, Irina, Raum 02-736/Bibl. A, Jakob-Welder-Weg 18, 55128, App. 22818; Kiszelis, Birgit, Raum 01-736/Bibl. B, Jakob-Welder-Weg 18, 55128 Mainz, App. 24785; Nitsche, Helga, Raum 02-736/Bibl. A, Jakob-Welder-Weg 18, 55128 Mainz, App. 22818

Bibliothekarin: Wenzel-Naß, Gabriele, App. 22818

Fachschaft Romanistik

Jakob-Welder-Weg 18, 55128 Mainz, Tel. 06131/39-2 31 74, E-Mail: fsromsem@mail.uni-mainz.de

Sprechzeiten: 1. Fachschaftsratssitzung Mi 13:45 - 14:30; 2. Sprechstunden: Di 13:30-14:00 u. 16:00-16:45, Mi 10:30-11:30 u. 14:00-15:00; Do 16:30-17:00

Institut für Slavistik

Jakob-Welder-Weg 18, 55128 Mainz, Tel. 06131-39-2 28 07, Fax. 06131-39-2 47 09,

E-Mail: makarczy@mail.uni-mainz.de

Postanschrift: Saarstr. 21, 55099 Mainz

Besucheradresse: Jakob-Welder-Weg 18, 55128 Mainz

Geschäftsleitung: Univ.-Prof. Dr. Schultze, Brigitte, App. 2 2807

Sekretariat: Mo-Fr, 10-12.30 Uhr: Makarczyk-Schuster, Ewa, M.A., Raum 00-552, App. 22807

Studienfachberatung: Dr. phil. Goldt, Rainer, Ak. Rat, Raum 00-732, App. 2187; Dr. Lange, Ulrike, App. 22806; Dr. Matuschek, Herbert, AOR, Raum 03-131, App. 2 5109; Dr. Palme, Branka, Raum 00-542,

App. 22808; Ritschel, Rudolf, AOR, Raum 00-542, App. 22808

Hinweis für Studierende: Anmeldungen zu den Lehrveranstaltungen vor Beginn des Semesters, Auskünfte, Informationsblätter, Studienordnungen und Seminarkarten sind im Sekretariat (P Zi. 00-552) erhältlich.

Bedienstete der Universität

Universitätsprofessorinnen/-professoren: Univ.-Prof. Dr. Girke, Wolfgang, Raum 00-537, App. 22186; Univ.-Prof. Dr. Göbler, Frank, App. 23908; Univ.-Prof. Dr. Schultze, Brigitte, Raum 00-528, App. 2 2807

Außerplanmäßiger Professor: Prof. Dr. Meichel, Johann, Raum 00-714, App. 22199

Privatdozentin: Dr. phil. habil. Patzke, Una, Priv. Dozent, App. 25406

Wiss. Mitarbeiterinnen/Mitarbeiter: Dr. Breuer, Astrid, Yvonne, Raum 00-536, App. 22809; mgr. Derecka-Weber, Iwona, App. 2 49 89; Dr. phil. Goldt, Rainer, Ak. Rat, Raum 00-732, App. 2187; Dr. Lange, Ulrike, App. 22806; mgr. Maskala, Maria, App. 24989; Dr. Matuschek, Herbert, AOR, Raum 03-131, App. 2 5109; Dr. Palme, Branka, Raum 00-542, App. 22808; Ritschel, Rudolf, AOR, Raum 00-542, App. 22808

Lehrbeauftragte: Mgr. Hatáková, Jana, App. 22807; Kríz, Jaroslav, App. 22807

Vertrauensdozentin für ausländische Studierende : Dr. Palme, Branka, Raum 00-542, App. 22808

Slavistik

Jakob-Welder-Weg 18, 55128 Mainz, Tel. 06131-39-22807, Fax. 06131-39-24709,
E-Mail: makarczy@mail.uni-mainz.de

Mainzer Polonicum

Johann-Friedrich-von-Pfeiffer-Weg 3, 55128 Mainz, Tel. 06131-39-2 49 89, Fax. 06131-39-2 51 01

Wissenschaftliche Leitung: Univ.-Prof. Dr. Schultze, Brigitte, App. 2 2807

Organisation: Dr. Matuschek, Herbert, AOR, App. 2 5109

Lektorat/Polnisch: mgr. Derecka-Weber, Iwona, App. 2 49 89; mgr. Maskala, Maria, App. 24989

Sekretariat: Mo-Do, 9.30-11.30 Uhr: Gall, Cristina, App. 2 49 89

Bibliothek: Öffnungszeiten: Di 9-12 Uhr

Bibliothek Slavistik und Osteuropäische Geschichte

Jakob-Welder-Weg 18, 55128 Mainz, Tel. 06131-39-2 28 15

Bibliotheksaufsicht: App. 2 28 15

Öffnungszeiten: Mo, Do 9-16; Di, Mi 9-16.30; Fr 9-13:50

Fachschaft Slavistik

Jakob-Welder-Weg 18, 55128 Mainz, Tel. 06131-39-26060

Öffnungszeiten

Seminar für Klassische Philologie

Jakob-Welder-Weg 18 (Philosophicum), 55128 Mainz, Tel. 06131-39-22335, Fax. 06131-39-24797,

E-Mail: kheintz@mail.uni-mainz.de

Postanschrift: Universität Mainz, Seminar für Klassische Philologie, 55099 Mainz

Leitung: PD Dr. Blümer, Wilhelm, App. 22666

Geschäftszimmer/Sekretariat: Heintz, Käthe, Raum 03-575, Öffnungszeiten: Mo-Fr 9.30-12, App. 22335

Vertrauensdozent für ausländische Studierende: Univ.-Prof. Dr. phil. Althoff, Jochen, App. 22116

Studienberatung: siehe unten

Kommentar zu den Lehrveranstaltungen: Das kommentierte Vorlesungsverzeichnis ist ab dem 8. Juli 2002 in der Seminarbibliothek (P R 03-712) oder im Geschäftszimmer (P Zi. 03-575) erhältlich.

Dozentinnen und Dozenten

Universitätsprofessorinnen/-professoren: Univ.-Prof. Dr. phil. Althoff, Jochen, Raum 03-576, Sprechstd. Do 12-13, App. 22116; Univ.-Prof. Dr. phil. Blänsdorf, Jürgen, Raum 03-585, Sprechstd. Mi 11-12, App. 22614; Univ.-Prof. Dr. (pensioniert) Nicolai, Walter, Raum 03-552, Sprechstd. n. V., App. 22335; Univ.-Prof. Dr. (pensioniert) Sallmann, Klaus, Raum 03-552, Sprechstd. n. V., App. 22785; Univ.-Prof. Dr. (pensioniert) Spira, Andreas, Raum 03-552, Sprechstd. n. V., App. 22335; Univ.-Prof. Dr. (emeritiert) Wlosok, Antonie, Raum 03-568, Sprechstd. n. V., App. 22235

apl. Professorinnen/Professoren: Prof. Dr. Müller, Dietram, Ak. Dir., Raum 03-566, Sprechstd. Mi 11-12, App. 22665

Lehrstuhlvertretung: PD Dr. Blümer, Wilhelm, Raum 03-582, Sprechstd. Di 12-13 u.n.V., App. 22666

Hochschuldozentinnen/-dozenten auf Zeit: HD Dr. Föllinger, Sabine, Raum 03-567, Sprechstd. Mi 10-11, App. 23140; HD Dr. Pietsch, Christian, Raum 03-555, Sprechstd. Mi 9-10, App. 22784

Wiss. Mitarbeiterinnen/Mitarbeiter: Brinker, Wolfram, Raum 03-567, Sprechstd. Do 9-10, App. 23140; Dr. phil. Giesche, Maria, Raum 03-554, Sprechstd. Mo 12-14, App. 22787; Dr. phil. Reinhardt, Udo, Ak. Dir., Raum 03-555, Sprechstd. Mi 10-11, App. 22787

Schreibzimmer: Roubeix, Madeleine, Raum 03 574, App. 23358

Klassische Philologie

Studienfachberatung (in den Sprechstunden - siehe oben - bzw. nach tel. Vereinbarung): Brinker, Wolfram, App. 23140; HD Dr. Föllinger, Sabine, App. 23140; Dr. phil. Giesche, Maria, App. 22787; Prof. Dr. Müller, Dietram, Ak. Dir., App. 22665; HD Dr. Pietsch, Christian, App. 22784; Dr. phil. Reinhardt, Udo, Ak. Dir., App. 22787

Graecum/Latinum: Übungen zur Vorbereitung auf die Ergänzungsprüfungen Beratung (in den Sprechstunden - siehe oben - bzw. nach tel. Vereinbarung): Prof. Dr. Müller, Dietram, Ak. Dir., App. 22665; Dr. phil. Reinhardt, Udo, Ak. Dir., App. 22787; Dr. phil. Giesche, Maria, App. 22787

Neugriechisch

Beratung (in den Sprechstunden - siehe oben - bzw. nach tel. Vereinbarung): Prof. Dr. Müller, Dietram, Ak. Dir., App. 22665

Bibliothek Klassische Philologie

Jakob-Welder-Weg 18, 55128 Mainz, Tel. 06131-39-25240, E-Mail: haubrich@ub.uni-mainz.de

Öffnungszeiten: Mo-Fr 9-18 Uhr u. n. V.

Bibliotheksverwaltung: Haubrich, Alice, Bibl.OInsp., Raum 03-712, App. 25240

Aufsicht: Lippok, Elisabeth, Raum 03-712, App. 25240

Fachschaft Klassische Philologie

Jakob-Welder-Weg 18, Zi 03-558 (Bibl. für Neogräzistik), 55128 Mainz, Tel. 06131-39-22786,

Fax. 06131-39-24797, E-Mail: Fachschaft-KlassPhil.Mainz@web.de

Sprechstunde: Mi 12-13 Uhr

Institut für Klassische Archäologie

Jakob-Welder-Weg 18, 55128 Mainz, Tel. 06131-39-2 27 53, Fax. 06131-39-2 30 73,
E-Mail: schollme@mail.uni-mainz.de

Bedienstete der Universität

Universitätsprofessorinnen/-professoren:

Univ.-Prof. Dr. phil. Fleischer, Robert, App. 22587; Univ.-Prof. Dr. phil. Hafner, German, App. 22174;
Univ.-Prof. Dr. phil. Kreikenbom, Detlev, App. 22754; Univ.-Prof. Dr. phil. Leibundgut, Annalis,
App. 22174 22753

außerplanmäßige Professorinn/Professoren: Prof. Dr. Bol, Renate, App. 25239; Prof. Dr. Höckmann,
Ursula, App. 22753

Universitätsdozentinnen/-dozenten: HD Dr. Junker, Klaus, App. 22220; PD Dr. Steingräber, Stephan,
App. 22753; PD Dr. Weber, Thomas, App. 22753 24013

Nichtwiss. Mitarbeiterinnen/Mitarbeiter:

Dr. phil. Schollmeyer, Patrick, App. 22753; Schurzig, Angelika, App. 23423

Nichtbed. Lehrkräfte und Lehrbeauftragte

Vertrauensdozentin für ausländische Studierende: Prof. Dr. Bol, Renate, Raum 03-621,
Jakob-Welder-Weg 18, 55128 Mainz, App. 25239

Studienfachberatung: Prof. Dr. Bol, Renate, Raum 03-621, App. 25239; HD Dr. Junker, Klaus,
Raum 03-623, App. 22220

Klassische Archäologie

Jakob-Welder-Weg 18, 55128 Mainz, Tel. 06131-39-22753, E-Mail: schollme@mail.uni-mainz.de

Öffnungszeiten: Mo-Mi:9:00 bis 11:00 Uhr/Do:9:00 bis 11:00 und 13:00 bis 16:00/Fr: Geschlossen!

Fotolabor Klassische Archäologie

Jakob-Welder-Weg 18, 55128 Mainz, Tel. 06131-39-2 34 23

Bibliothek Klassische Archäologie

Jakob-Welder-Weg 18, 55128 Mainz

Fachschaft Klassische Archäologie

Jakob-Welder-Weg 18, 55128 Mainz

Institut für Kunstgeschichte mit Arbeitsbereich Christliche Archäologie und Byzantinische Kunstgeschichte

Binger Straße 26, 55122 Mainz, Tel. 06131-39-3 22 58, Fax. 06131-39-3 01 36,

E-Mail: granass@mail.uni-mainz.de

Geschäftsführende Leitung SS 2002: Univ.-Prof. Dr. Peschlow, Urs, App. 34398

Geschäftsführende Leitung WS 2002/2003: Univ.-Prof. Dr. Bringmann, Michael, Raum 01 322,
Binger Straße 26, 55122 Mainz, App. 34399

Sekretariat: Bäumer, Mechthild, Binger Str. 26, 55122 Mainz, App. 32258; Granaß, Martina,
Raum 03-318, Binger Straße 26, 55122 Mainz, App. 32258

Universitätsprofessorinnen/-professoren: Univ.-Prof. Dr. Biermann, Hartmut, pensioniert,
App. 32258; Univ.-Prof. Dr. Bringmann, Michael, Raum 01 322, App. 34399; Univ.-Prof. Dr. Peschlow, Urs,
Raum 01 330, App. 34398; Univ.-Prof. Dr. Schröter, Elisabeth, Raum 03 301, App. 33875;
Univ.-Prof. Dr. von Winterfeld, Dethard, Raum 03 310, App. 34397

Habilitierte Bedienstete: Prof. Dr. Imiela, Hans-Jürgen, pensioniert, Raum 01 322, App. 34399;
PD Dr. Meier, Claudia, Raum 03 321, App. 30177; PD Dr. Theis, Lioba

Wiss. Assistentinnen/Assistenten: Dr. Engel, Ute, Raum 03 326, App. 30014; Dr. Kappel, Kai, (beurlaubt), Raum 03 326

Wiss. Mitarbeiterinnen/Mitarbeiter: Bergmann-Gaadt, Martina, M.A. (beurlaubt), Raum 01 302; Dr. Kieseewetter, Gabriele, Raum 01 302, App. 32895; Dr. Laun, Sylvia, Raum 03 326, App. 30014; Schwoch, Juliane, M.A.; Dr. Thiel, Andreas, Raum 01 330, App. 34398; Weber, Klaus T., M.A., Raum 03 326, App. 30014

Nichtbedienstete Lehrkräfte und Lehrbeauftragte

Habilitierte:

apl. Prof. Dr. Bröner, Wolfgang

Lehrbeauftragte: App. 32258

Studienfachberatung Leitung: PD Dr. Meier, Claudia, App. 30177

Studienfachberatung: Dr. Engel, Ute, App. 30014; Dr. Kieseewetter, Gabriele, App. 32895; Dr. Laun, Sylvia, App. 30014; Schwoch, Juliane, M.A.; Weber, Klaus T., M.A., App. 30014

Studienfachberatung Christl. Archäologie und Byzant. Kunstgeschichte: Dr. Thiel, Andreas, App. 34398

Kunstgeschichte

Binger Straße 26, 55122 Mainz, Tel. 06131-39-32258, Fax. 06131-39-30136

Sekretariat: Bäumer, Mechthild, Binger Str. 26, 55122 Mainz, App. 32258; Granaß, Martina, Raum 03-318, Binger Straße 26, 55122 Mainz, App. 32258

Öffnungszeiten: Mo-Fr 9:00-12:00 Uhr

Hausmeister: Hoffmann, Thomas, App. 30175; Schmitt, Markus, App. 30175

Fotolabor Kunstgeschichte

Binger Straße 26, 55122 Mainz, Tel. 06131-39-3 01 74

Fotografenmeisterin: Gräwe, Monika, App. 30174

Fotolaboranten: Dreis, Bettina, App. 30174; Tschepe, André, App. 30175

Bibliothek Kunstgeschichte

Binger Straße 26, 55122 Mainz, Tel. 06131-39-3 03 12/3 01 73

Fachschaft Kunstgeschichte, Christliche Archäologie und Byzantinische Kunstgeschichte

Binger Straße 26, 55122 Mainz

Seminar für Orientkunde

Jakob-Welder-Weg 20, 55099 Mainz, Tel. 06131-39-2 27 80/2 27 79, Fax. 06131/39-2 43 80,

E-Mail: sekor@mail.uni-mainz.de, turcolog@mail.uni-mainz.de

Studienfachberatung: Dr. phil. Bulut, Christiane, M.A., Raum 00-125, App. 24450 22779; Jost, Linde, M.A., Raum 00-111, App. 24451; PD Dr.phil.habil. Muth, Franz-Christoph, M.A., Raum 02-126, App. 24185 22780; Dr. phil. Stein, Heidi, Raum 02-116, App. 22779

Bedienstete der Universität

Geschäftsführende Leitung: Univ.-Prof. Dr. Boeschoten, Hendrik, Raum 02-114, App. 23400 22779

Sekretariat Orientkunde: Seils, Susanne, Raum 00-126, App. 22780

Sekretariat Turkologie: Winterling, Dorothea, M.A., Raum 02-116, App. 22779

Universitätsprofessorinnen/-professoren: Univ.-Prof. Dr. Boeschoten, Hendrik, Raum 02-114, App. 23400 22779; Univ.-Prof. Dr. Horst, Heribert, (pensioniert), Raum 00-125, App. 24450 22780; Univ.-Prof. Dr. Dr.hc. Johanson, Lars, (pensioniert), Raum 02-114, App. 23400 22779; Univ.-Prof. Dr. phil. Kropp, Manfred, (beurlaubt); Univ.-Prof. Dr. Venzlaff, Helga, (pensioniert), Raum 00-125, App. 24450

Vertretungsprofessur Prof. Kropp: PD Dr.phil.habil. Muth, Franz-Christoph, M.A., Raum 02-126, App. 24185 22780

Wiss. Assistentinnen/Assistenten: Dr. phil. Bulut, Christiane, M.A., Raum 00-125, App. 24450 22779

Wiss. Mitarbeiterinnen/Mitarbeiter: Jost, Linde, M.A., Raum 00-111, App. 24451; Dr. phil. Rashed, Mohammed, Raum 00-115, App. 22780 069 6881109; Dr. phil. Stein, Heidi, Raum 02-116, App. 22779

**Nichtbed. Lehrkräfte und Lehrbeauftragte
Habilitierte:**

PD Dr.phil.habil. Kandler, Hermann, Tel. 06133 492463; PD Dr.phil.habil. Muth, Franz-Christoph, M.A., App. 24185 22780

Lehrbeauftragte: Dr. phil. Dehghan, Keyvan, M.A., Raum 00-111, Tel. 06131 381928; Dr. phil. Kiral, Filiz, M.A., Raum 00-115, App. 24021

Bibliothek: Raum 01-115, App. 23881

Fachschaft Orientkunde: FS-Orient@students.uni-mainz.de

Orientkunde

Jakob-Welder-Weg 20, 55099 Mainz, Tel. 22780/22779, Fax. 24380, E-Mail: sekor@mail.uni-mainz.de, turcolog@mail.uni-mainz.de

Institut für Indologie

Johann-Friedrich-von-Pfeiffer-Weg 5, 55128 Mainz, Tel. 06131-39-2 26 47, Fax. 06131-39-2 45 82, E-Mail: instindo@mail.uni-mainz.de

Sekretariat: Jost, Linde, M.A., App. 22647

Bedienstete der Universität

Universitätsprofessorinnen/-professoren: Univ.-Prof. Dr. Meisig, Konrad, Friedrich-von-Pfeiffer-Weg 5, 55099 Mainz, App. 24452

Emeritus: Univ.-Prof. Dr. Dr. h.c. (emeritiert) Buddruss, Georg, Am Judensand 45, 55122 Mainz, Tel. 06131 55122

Wiss. Mitarbeiterinnen/Mitarbeiter: Dr. Guhe, Eberhard, App. 25611; Wengoborski, Sonja, M.A., App. 25510

Privatdozenten und Lehrbeauftragte

Habilitierte: PD Dr. Bock-Raming, Andreas, App. 21015; PD Dr. Degener, Almuth, App. 21018; PD Dr. van Skyhawk, Hugh, App. 21018

Lehrbeauftragte: Dr. rer. nat. Banerjee, Arun, App. 24367; Dhammapala, Yodhagama, M.A., Tel. 06221 548907; Dr. Meisig, Marion, App. 24453

Bibliothek: Öffnungszeiten: Mo-Fr 10:00-13:00, Mo-Do 14:00-16:00

Studienfachberatung für Fragen zu Studieninhalt und -aufbau: Univ.-Prof. Dr. Konrad Meisig, Tel.: 06131-39-24452 oder Sekretariat 06131-39-22647, Sprechstunden Mittwoch 13-14 Uhr, Voranmeldung erbeten

Fachschaft Indologie: Tel. 06131-39-21019

Institut für Ägyptologie (mit Arbeitsbereich Altorientalistik)

Johann-Friedrich-von-Pfeiffer-Weg 5, 55128 Mainz, Tel. 06131-39-2 24 38, Fax. 06131-39-2 54 09,
E-Mail: instaegypt@mail.uni-mainz.de

Geschäftsführende Leitung: Univ.-Prof. Dr. phil. Braun, Eva Andrea, Raum 03-192,
Johann-Friedrich-von-Pfeiffer-Weg 5, 55128 Mainz, App. 23994

Sekretariat:

Kreis-Thies, Ruth, Raum 01-106, App. 22438

Bedienstete der Universität**Universitätsprofessorinnen/-professoren:**

Univ.-Prof. Dr. phil. Braun, Eva Andrea, App. 23994; Univ.-Prof. Dr. phil. (pensioniert) Gundlach, Rolf,
App. 20885; Univ.-Prof. Dr. phil. Prechel, Doris, App. 20821; Univ.-Prof. Dr. phil. Verhoeven-van Elsbergen,
Ursula, App. 25005

außerplanmäßige Professorinn/Professoren: apl. Prof. von der Way, Thomas, App. 22438

Wiss. Mitarbeiterinnen/Mitarbeiter: Dr. Felber, Heinz, App. 25693; Kryszat, Guido, App. 20821;
Richter, Heike, M.A., App. 20306

Nichtbed. Lehrkräfte und Lehrbeauftragte**Lehrbeauftragte:**

Konrad, Kirsten, App. 22438

Ägyptologie

Johann-Friedrich-von-Pfeiffer-Weg 5, 55128 Mainz, Tel. 06131-39-22438, Fax. 06131-39-25409

Altorientalistik (Vorderasiatische Archäologie und Altorientalische Philologie)

Johann-Friedrich-von-Pfeiffer-Weg 5, 55128 Mainz

Bibliothek Altorientalistik

Johann-Friedrich-von-Pfeiffer-Weg 5, 55128 Mainz, Tel. 06131-39-2 03 75

Diathek Ägyptologie

Johann-Friedrich-von-Pfeiffer-Weg 5, 55128 Mainz, Tel. 06131-39-2 38 06

Bibliothek Ägyptologie

Johann-Friedrich-von-Pfeiffer-Weg 5, 55128 Mainz, Tel. 06131-39-2 38 06

Fachschaft Ägyptologie

Johann-Friedrich-von-Pfeiffer-Weg 5, 55128 Mainz

Religionswissenschaft des Hellenismus

Johann-Friedrich-von-Pfeiffer-Weg 12, 55128 Mainz, Tel. 06131-39-25220,
E-Mail: dzeller@mail.uni-mainz.de

Lehrstuhlinhaber: Univ.-Prof. Dr. Zeller, Dieter, Raum 01-217, Johann-Friedrich-von-Pfeiffer-Weg 12,
55128 Mainz (im WS 2002/03 zur Forschung freigestellt), App. 25220

Fachbereich 15 - Philologie III

Französisch

Sprachwissenschaftliche Lehrveranstaltungen

Vorlesungen: Französische Sprachwissenschaft

Typisierung und Klassifikation der romanischen Sprachen [L]
Vorlesung; 2 SWS; Mi, 10:00 - 12:00, P 204

Staib B.

Proseminare einführenden Charakters

Einführung in das Altfranzösische und die Geschichte der französischen Sprache; Proseminar; 2 SWS; in 2 Parallelkursen;

Proseminar Di 14:00 - 15:30 P 201

Thomaßen H.

Proseminar Do 14:00 - 16:00 P 203

Damblemont G.

Einführung in die französische Sprachwissenschaft

Proseminar; 2 SWS; in 3 Parallelkursen;

Proseminar Mo 14:30 - 16:00 P 11

Klump A.

Proseminar Do 10:00 - 11:30 P 204

Thomaßen H.

Proseminar Do 10:00 - 12:00 P 12

Scotti-Rosin D.

Thematisch gebundene Proseminare: Französische Sprachwissenschaft (thematisch)

Das Französische im Kontakt mit anderen Sprachen
Proseminar; 2 SWS; Mi, 8:30 - 10:00, P 109 a

Thomaßen H.

Französische Morphologie und Wortbildung
Proseminar; 2 SWS; Mo, 11:30 - 13:00, P 12

Klump A.

Hauptseminare

Semantik und Syntax des französischen Adjektivs
Hauptseminar; 2 SWS; Di, 14:30 - 16:00, P 102

Staib B.

Kolloquien Sprachwissenschaft

Sprachwissenschaftliches Kolloquium
Kolloquium; 2 SWS; Di, 18:00 - 19:30, P 208

Staib B.

Literaturwissenschaftliche Lehrveranstaltungen

Vorlesungen: Französische Literaturwissenschaft

(Titel wird noch bekanntgegeben)

N.N.

Vorlesung; 2 SWS; Di, 12:00 - 14:00, P 10

Kurse mit Vorlesungscharakter

L'Europe francophone aux XVIIIème et XIXème siècles
Kurs; 2 SWS; Di, 15:00 - 16:30, P 108

Damblemont G.

Literarische Übungen

Lire un Prix Nobel - Claude Simon
Übung; 2 SWS; Mi, 17:00 - 18:30, Bibl. A Rom. Sem.

Dörr G.

Littératures francophones
Übung; 2 SWS; Mi, 12:00 - 13:30, P 207

Dumontet D.

Proseminare einführenden Charakters

Einführung in die französische Literaturwissenschaft

Proseminar; 2 SWS; in 3 Parallelkursen;

Proseminar	Mo	08:30 - 10:00	P 11	Damblemont G.
Proseminar	Di	10:00 - 12:00	P 108	Dumontet D.
Proseminar	Mi	08:30 - 10:00	P 6	Dörr G.

Thematisch gebundene Proseminare: Französische Literaturwissenschaft (thematisch)

(Titel wird noch bekanntgegeben)

N.N.

Proseminar; 2 SWS; Mi, 12:30 - 14:00, P 15

André Malraux

Dörr G.

Proseminar; 2 SWS; Di, 11:30 - 13:00, P 12

Corneille et Racine

Krauß Ch.

Proseminar; 2 SWS; Do, 11:30 - 13:00, P 203

Hauptseminare

(Titel wird noch bekanntgegeben)

N.N.

Hauptseminar; 2 SWS; Mi, 15:00 - 16:30, P 12

Fiktive Wirklichkeiten in der französischen Literatur von Cyrano de

Janik D.

Bergerac bis in die Gegenwart; Hauptseminar; 2 SWS; Fr, 10:00 - 12:00, P 12

Les poètes maudits

Ley K.

Hauptseminar; 2 SWS; Do, 15:00 - 16:30, P 104

Kolloquien Literaturwissenschaft

Literaturwissenschaftliches Kolloquium (für Magister- und

N.N.

Staatsexamenskandidaten); Kolloquium; 2 SWS; Di, 15:30 - 17:00, P 201

Literaturwissenschaftliches Kolloquium (für Magister- und

Janik D.

Staatsexamenskandidaten); Kolloquium; 2 SWS; Fr, 8:30 - 10:00, P 12

Literaturwissenschaftliches Kolloquium (nur für Magister- und

Ley K.

Staatsexamenskandidaten); Kolloquium; 2 SWS; Mi, 17:00 - 19:00, Raum 01-551; Büro

Sprachpraktische Übungen**Grundstudium**

Aufsatzübung

Kurs; 2 SWS; in 3 Parallelkursen;

Kurs	Di	14:00 - 15:30	P 204	Forte C.
Kurs	Mi	08:30 - 10:00	SB II 03-134	N.N.
Kurs	Do	10:00 - 11:30	SB II 03-153	Dufeu B.

Cours d'expression orale (Sprechfertigkeit) in 3 Parallelkursen

Kurs; 2 SWS;

Kurs	Mo	12:00 - 14:00	SB II 03-153	N.N.
Kurs	Mi	10:00 - 12:00	SB II 03-153	Dufeu B.
Kurs	Mi	13:00 - 14:30	SB II 03-134	N.N.

Deutsch-französische Übersetzung I (mit Grammatik)

Übung; 2 SWS; in 2 Parallelkursen;

Übung	Di	17:00 - 18:30	P 6	Forte C.
Übung	Do	10:00 - 12:00	P 10	Dumontet D.

Grammaire française in 2 Parallelkursen

Kurs; 2 SWS;

Kurs	Mo	08:30 - 10:00	P 12	N.N.
Kurs	Mi	11:30 - 13:00	SB II 03-134	Thomaßen H.

Initiation à la traduction

Übung; 2 SWS; in 2 Parallelkursen;

Übung	Mo	10:00 - 12:00	P 109 a	N.N.
Übung	Do	08:30 - 10:00	SB II 03-153	Dufeu B.

Intonation française

Übung; 1 SWS; Di, 11:00 - 12:00, U1-732

Phonetik und Phonologie des Französischen - Praktischer Teil - in 4

Parallelkursen; Übung; 1 SWS;

Übung	Di	09:00 - 10:00	U1-732	Dufeu B.
Übung	Di	10:00 - 11:00	U1-732	Dufeu B.
Übung	Mi	08:00 - 09:00	U1-732	Dufeu B.
Übung	Mi	09:00 - 10:00	U1-732	Dufeu B.

Phonetik und Phonologie des Französischen - Theoretischer Teil

Übung; 1 SWS; Di, 8:00 - 9:00, P 1

Dufeu B.

Grund- und Hauptstudium

Traduction français-allemand

Übung; 2 SWS; in 3 parallelkursen;

Übung	Mo	17:30 - 19:00	P 15	Lustig W.
Übung	Di	08:30 - 10:00	P 101	Dörr G.
Übung	Mi	08:30 - 10:00	SB II 03-144	Damblemont G.

Hauptstudium

Deutsch-französische Übersetzung für Examenskandidaten (Magister)

Dufeu B.

Kurs; 4 SWS; Fr, 8:00 - 12:00 (14tägl.), P 13

Deutsch-französische Übersetzung II (mit Grammatik)

Übung; 2 SWS; in 2 parallelkursen;

Übung	Do	12:00 - 13:30	P 108	Dumontet D.
Übung	Do	16:30 - 18:00	P 13	Forte C.

Fachaufsatz

Übung; 2 SWS; in 2 Parallelkursen;

Übung	Mi	10:00 - 11:30	P 109 a	Dumontet D.
Übung	Do	09:30 - 11:00	P 11	Forte C.

Klausurenkurs (14-tägl. im Wechsel)

Klausurenkurs; 4 SWS;

Klausurenkurs	Fr	08:30 - 12:00	P 108	Dumontet D.
Klausurenkurs	Fr	08:30 - 12:00	P 108	Thomaßen H.
Klausurenkurs	Fr	08:30 - 12:00	P 108	Damblemont G.

Landeskundliche Übungen**Grundstudium**

Einführung in die Landeskunde

Kurs; 2 SWS; in 2 Parallelkursen;

Kurs	Mi	15:30 - 17:00	P 15	N.N.
Kurs	Fr	08:30 - 10:00	P 103	Dörr G.

Grund- und Hauptstudium

(Titel wird noch bekanntgegeben)

N.N.

Kurs; 2 SWS; Di, 14:00 - 15:30, P 6

Hauptstudium

Les lieux de mémoire

Dörr G.

Kurs; 2 SWS; Fr, 12:30 - 14:00, P 109 a

Wissenschaftliche Übungen

Elektronisches Publizieren für Romanisten

Lustig W.

Kurs; 2 SWS; Do, 15:00 - 16:30, U1-924; CIP-Pool Philosophicum

Fachdidaktische Übungen (Grund- oder Hauptstudium)

(Titel wird noch bekanntgegeben)

N.N.

Übung; 2 SWS; Di, 17:00 - 19:00, P 107

Italienisch**Sprachwissenschaftliche Lehrveranstaltungen****Vorlesungen: Italienische Sprachwissenschaft**

Typisierung und Klassifikation der romanischen Sprachen [L]

Staib B.

Vorlesung; 2 SWS; Mi, 10:00 - 12:00, P 204

Proseminare einführenden Charakters

Einführung in die italienische Sprachwissenschaft

Thomaßen H.

Proseminar; 2 SWS; Di, 16:00 - 17:30, P 11

Thematisch gebundene Proseminare: Italienische Sprachwissenschaft (thematisch)

Lexikographie des Italienischen

Thomaßen H.

Proseminar; 2 SWS; Do, 8:00 - 9:30, P 201

Literaturwissenschaftliche Lehrveranstaltungen**Vorlesungen: Italienische Literaturwissenschaft**

Dante

Ley K.

Vorlesung; 2 SWS; Do, 9:30 - 11:00, P 4

Literarische Übungen

Storia della letteratura italiana: il '600 e '700

Bosold-DasGupta B.

Übung; 2 SWS; Mo, 12:30 - 14:00, P 207

Proseminare einführenden Charakters

Einführung in die italienische Literaturwissenschaft

Bosold-DasGupta B.

Proseminar; 2 SWS; Mo, 9:00 - 11:00, P 105

Thematisch gebundene Proseminare: Italienische Literaturwissenschaft (thematisch)

Pirandello, Sciascia, Camilleri und weitere literarische Filiationen

Damblemont G.

Proseminar; 2 SWS; Do, 12:00 - 13:30, P 206

Hauptseminare

Geschichtsschreibung des Rinascimento

Ley K.

Hauptseminar; 2 SWS; Mi, 12:00 - 13:30, P 108

Kolloquien Literaturwissenschaft

Literaturwissenschaftliches Kolloquium (nur für Magister- und Staatsexamenskandidaten); Kolloquium; 2 SWS; Mi, 17:00 - 19:00, Raum 01-551; Büro

Ley K.

Sprachpraktische Übungen**Grundstudium**

Deutsch-italienische Übersetzung I (mit Grammatik)
Übung; 2 SWS; Di, 10:00 - 11:30, SB II 03-144

N.N.

Italienisch I

Sprachkurs; 3 SWS;

Sprachkurs

Mo

08:00 - 08:45

P 15

N.N.

Do

08:00 - 09:30

P 207

Italienisch II

Sprachkurs; 3 SWS;

Sprachkurs

Di

10:00 - 11:00

P 109 a

N.N.

Mi

11:00 - 12:30

P 10

Italienisch III

Sprachkurs; 3 SWS;

Sprachkurs

Mo

11:00 - 12:30

P 104

N.N.

Di

09:00 - 10:00

P 109 a

Italienische Phonetik und Phonologie

Übung; 2 SWS; Mo, 16:00 - 18:00, P 12

N.N.

Grund- und Hauptstudium

Italienisch-deutsche Übersetzung

Übung; 2 SWS; Di, 17:00 - 18:30, P 102

Damblemont G.

Italienische Grammatik

Übung; 2 SWS; Di, 15:00 - 16:30, P 2

N.N.

Hauptstudium

Deutsch-italienische Übersetzung II (mit Grammatik)

Übung; 2 SWS; Mo, 13:00 - 14:30, P 13

N.N.

Landeskundliche Übungen**Grund- und Hauptstudium**

(Titel wird noch bekanntgegeben)

Übung; 2 SWS; Do, 12:30 - 14:00, P 201

N.N.

Allgemeine Konversationskurse

Italienischer Konversationskurs/Übung zur Sprechfertigkeit

Übung; 2 SWS; Fr, 14:00 - 16:00, P 109 a

N.N.

Wissenschaftliche Übungen

Elektronisches Publizieren für Romanisten

Kurs; 2 SWS; Do, 15:00 - 16:30, U1-924; CIP-Pool Philosophicum

Lustig W.

Spanisch

Sprachwissenschaftliche Lehrveranstaltungen

Vorlesungen: Spanische Sprachwissenschaft

Typisierung und Klassifikation der romanischen Sprachen [L]
Vorlesung; 2 SWS; Mi, 10:00 - 12:00, P 204

Staub B.

Proseminare einführenden Charakters

Einführung in die spanische Sprachwissenschaft

Proseminar; 2 SWS; in 2 Parallelkursen;

Proseminar Mi 10:00 - 12:00 P 207

Blaser J.

Proseminar Mi 13:00 - 14:30 P 103

Scotti-Rosin D.

Thematisch gebundene Proseminare: Spanische Sprachwissenschaft (thematisch)

Aspekte des "español hablado"

Blaser J.

Proseminar; 2 SWS; Do, 10:00 - 11:30, P 203

Grundzüge der spanischen Sprachgeschichte

Scotti-Rosin D.

Proseminar; 2 SWS; Di, 10:00 - 12:00, P 7

Hauptseminare

Aspekte des Pronomens im Spanischen und Portugiesischen

Staub B.

Hauptseminar; 2 SWS; Mi, 12:00 - 13:30, P 101

Wissenschaftliche Übungen

Altspanisch

Scotti-Rosin D.

Übung; 2 SWS; Mi, 10:30 - 12:00, P 101

Kolloquien Sprachwissenschaft

Sprachwissenschaftliches Kolloquium

Staub B.

Kolloquium; 2 SWS; Di, 18:00 - 19:30, P 208

Literaturwissenschaftliche Lehrveranstaltungen

Vorlesungen: Spanische Literaturwissenschaft

Barocke Dichtung in Spanien und Spanischamerika

Janik D.

Vorlesung; 2 SWS; Mi, Do, 9:00 - 10:00, P 104

Proseminare einführenden Charakters

Einführung in die hispanistische Literaturwissenschaft anhand von

Wiesehomeier M.

Beispielen aus der spanischen Literatur; Proseminar; 2 SWS; Mi, 14:00 -
15:30, P 15

Thematisch gebundene Proseminare: Spanische Literaturwissenschaft (thematisch)

Lope de Vega

Geisler E.

Proseminar; 2 SWS; Do, 14:30 - 16:00, P 10

Hauptseminare

Die Faszination durch das Dichterwort in Spanischamerika: Rubén Darío,

Janik D.

César Vallejo, Pablo Neruda, Octavio Paz, Gonzalo Rojas; Hauptseminar; 2
SWS; Di, 8:30 - 10:00, P 207

Don Juan

Geisler E.

Hauptseminar; 2 SWS; Do, 16:00 - 18:00, P 207

Kolloquien Literaturwissenschaft

Literaturwissenschaftliches Kolloquium (für Magister- und Staatsexamenskandidaten); Kolloquium; 2 SWS; Fr, 8:30 - 10:00, P 12

Janik D.

Sprachpraktische Übungen**Grundstudium**

Aufsatzübung

Weiss de Seng I.

Übung; 2 SWS; Do, 10:00 - 11:30, P 102

Deutsch-spanische Übersetzung I (mit Grammatik)

Blaser J.

Übung; 2 SWS; Di, 14:30 - 16:00, P 12

Spanisch I

Sprachkurs; 3 SWS; in 3 Parallelkursen;

Sprachkurs

Mo

10:30 - 12:00

P 7

Forte C.

Do

11:00 - 12:00

P 11

Sprachkurs

Mo

12:00 - 13:30

P 109 a

Lustig W.

Do

13:15 - 14:00

P 10

Sprachkurs

Di

08:30 - 10:00

P 205

Blaser J.

Fr

10:00 - 11:00

P 15

Spanisch II

Sprachkurs; 3 SWS; in 2 parallelkursen;

Sprachkurs

Mo

14:15 - 15:45

P 203

Lustig W.

Do

15:00 - 15:45

P 101

Sprachkurs

Mo

14:30 - 16:00

P 206

Weiss de Seng I.

Do

15:00 - 16:00

P 205

Spanisch III

Sprachkurs; 3 SWS; in 2 parallelkursen;

Sprachkurs

Mo

11:30 - 13:00

P 108

Weiss de Seng I.

Do

13:00 - 14:00

P 12

Sprachkurs

Di

10:00 - 12:00

P 13

Blaser J.

Fr

11:00 - 12:00

P 205

Spanische Grammatik

Forte C.

Übung; 2 SWS; Do, 13:30 - 15:00, P 105

Übung zur Sprechfertigkeit

Weiss de Seng I.

Übung; 2 SWS; Mi, 11:00 - 12:30, P 7

Hauptstudium

Deutsch-spanische Übersetzung II (mit Grammatik) (in 2 Parallelkursen)

Übung; 2 SWS;

Übung

Mo

16:00 - 17:30

P 15

Forte C.

Übung

Di

10:00 - 12:00

P 103

Weiss de Seng I.

Fachaufsatz: Literaturwissenschaft

Lustig W.

Übung; 2 SWS; Di, 13:30 - 15:00, P 108

Landeskundliche Übungen**Grundstudium**

Einführung in die Landeskunde: Lateinamerika

Forte C.

Übung; 2 SWS; Mo, 13:00 - 14:30, P 12

Wissenschaftliche Übungen

Elektronisches Publizieren für Romanisten

Lustig W.

Kurs; 2 SWS; Do, 15:00 - 16:30, U1-924; CIP-Pool Philosophicum

Fachdidaktische Übungen (Grund- oder Hauptstudium)

Die Behandlung literarischer Texte im Spanischunterricht

Reichert G.

Übung; 2 SWS; Mo, 15:30 - 17:00, P 6

Portugiesisch**Sprachwissenschaftliche Lehrveranstaltungen****Vorlesungen: Portugiesische Sprachwissenschaft**

Typisierung und Klassifikation der romanischen Sprachen [L]

Staib B.

Vorlesung; 2 SWS; Mi, 10:00 - 12:00, P 204

Proseminare einführenden Charakters

Einführung in die portugiesische Sprachwissenschaft

Scotti-Rosin D.

Proseminar; 2 SWS; Di, 13:00 - 14:30, P 102

Hauptseminare

Aspekte des Pronomens im Spanischen und Portugiesischen

Staib B.

Hauptseminar; 2 SWS; Mi, 12:00 - 13:30, P 101

Kolloquien Sprachwissenschaft

Sprachwissenschaftliches Kolloquium

Staib B.

Kolloquium; 2 SWS; Di, 18:00 - 19:30, P 208

Literaturwissenschaftliche Lehrveranstaltungen**Vorlesungen: Portugiesische Literaturwissenschaft**

Portugiesische Narrativik des 20. Jahrhunderts

Geisler E.

Vorlesung; 2 SWS; Di, 10:00 - 11:30, P 102

Literarische Übungen

Prosa literária de expressão portuguesa

Silva-Brummel M.F.

Übung; 2 SWS; Mo, 11:00 - 12:30, P 15

Thematisch gebundene Proseminare: Portugiesische Literaturwissenschaft (thematisch)

Literatura portuguesa de autoria feminina

Silva-Brummel M.F.

Proseminar; 2 SWS; Mi, 11:30 - 13:00, P 102

Hauptseminare

Fernando Campos, A casa do pó

Geisler E.

Hauptseminar; 2 SWS; Di, 14:00 - 15:30, P 203

Sprachpraktische Übungen**Grundstudium**

Deutsch-portugiesische Übersetzung I (mit Grammatik)

Silva-Brummel M.F.

Übung; 1 SWS; Mi, 10:00 - 11:00, P 107

Portugiesisch I

Sprachkurs; 3 SWS;

Sprachkurs

Mi

14:00 - 15:30

P 204

Faria R.

Portugiesisch II Sprachkurs; 3 SWS; Sprachkurs	Do	11:00 - 12:00	P 15	
	Mo	09:00 - 11:00	P 15	Silva-Brummel M.F.
	Mi	09:00 - 10:00	P 107	
Portugiesisch III Sprachkurs; 3 SWS; Sprachkurs	Mi	12:00 - 14:00	SB II 03-153	Faria R.
	Do	10:00 - 11:00	SB II 03-444	
Portugiesische Konversation/Übung zur Sprechfertigkeit Übung; 1 SWS; Mi, 10:00 - 11:00, P 10				Faria R.

Hauptstudium

Aufsatzübung Übung; 2 SWS; Do, 8:30 - 10:00, P 203				Faria R.
Aufsatzübung Übung; 2 SWS; Do, 8:30 - 10:00, P 203				Faria R.
Conversação para estudantes adiantados Vorlesung; Mo, 13:45 - 14:30, P 201				Silva-Brummel M.F.
Deutsch-portugiesische Übersetzung II (mit Grammatik) Übung; 2 SWS; Mi, 13:00 - 14:30, P 104				Silva-Brummel M.F.
Gramática Portuguesa Übung; 2 SWS; Mi, 16:30 - 18:00, P 201				Faria R.
Idiomática do Português Übung; 1 SWS; Mo, 13:00 - 13:45, P 201				Silva-Brummel M.F.

Wissenschaftliche Übungen

Elektronisches Publizieren für Romanisten Kurs; 2 SWS; Do, 15:00 - 16:30, U1-924; CIP-Pool Philosophicum				Lustig W.
---	--	--	--	-----------

Rumänisch

Sprachpraktische Ausbildung

Rumänischer Sprachkurs für Anfänger Sprachkurs; 2 SWS; Mi, 12:00 - 14:00, Hs VI; ReWi - Altbau				Csejka G.
Rumänischer Sprachkurs für Fortgeschrittene Sprachkurs; 2 SWS; Mi, 14:00 - 16:00, Hs VI; ReWi - Altbau				Csejka G.

Slavische Philologie

Einführungsveranstaltungen

Die Einführungsveranstaltung findet am Mittwoch, den 23. Oktober 2002, 10-12 Uhr in P 15 statt. Danach besteht die Möglichkeit zu individueller Studienberatung.

Kommentare zu den Lehrveranstaltungen

Das kommentierte Vorlesungsverzeichnis für das WS 2002/03 ist im Sekretariat (P Zi. 00-552) und in der Bibliothek für Osteuropakunde (P, Zi. 00-718) als Kopiervorlage ab Mitte Juli 2002 erhältlich.

Vorlesungen

Pragmalinguistik Vorlesung; 2 SWS; Mi, 10:00 - 11:30, P 104				Patzke U.
--	--	--	--	-----------

Polonistik

Geschichte der polnischen Literatur I. Von den Anfängen bis zum Barock
Vorlesung; 1 SWS; Mi, 14:00 - 14:45, P 10 Schultze B.

Russistik

Russische Literatur der Ersten Emigration
Vorlesung; 2 SWS; Mi, 11:30 - 13:00, P 109 a Göbler F.

Proseminare

Ältere Sprachzustände des Russischen
Proseminar; 2 SWS; ben. Schein; Fr, 8:15 - 9:45, P 6 Girke W.

Das jüdische Thema in der russ. Literatur des XX. Jhs.
Proseminar; 2 SWS; ben. Schein; Fr, 10:00 - 11:30, 01-714 Goldt R.

Einführung in die Literaturwissenschaft für Polonisten und Bohemisten
Proseminar; 2 SWS; ben. Schein; Mi, 12:00 - 13:45, Polonicum Schultze B.

Einführung in die Literaturwissenschaft für Russisten und
Kroatisten/Serbisten; Proseminar; 3 SWS; ben. Schein; Fr, 10:00 - 12:30,
P 109 a Göbler F.

Satzsemantik
Proseminar; 2 SWS; ben. Schein; Fr, 10:15 - 11:45, P 101 Girke W.

Tutorien

Begleitende Veranstaltung zum PS „Ältere Sprachzustände des Russischen“
Übung; 2 SWS; Di, 9:00 - 10:30, MR 00-546 Breuer A.Y.

Tutorium zur „Einführung in die Literaturwissenschaft“
Tutorium; 2 SWS; Mi, 15:15 - 16:45 (14tägl.), P 6 Lange U.

Hauptseminare

Altpolnische Literatur: Von den „Albertusy“ bis zu Barykas „Bauernfürsten“
Hauptseminar; 2 SWS; ben. Schein; Auch zum Erwerb eines qualifizierten
Scheines zur Landeskunde (2. Studienphase); Di, 12:00 - 13:45, Polonicum;
Vorbereitung: 16.07.2002, 12:00 - 13:00 Uhr, Polonicum Schultze B.
Matuschek H.

Das tschechische Drama der 1960er und 1970er Jahre: J. Topol, V. Havel,
P. Kohout, I. Klíma; Hauptseminar; 2 SWS; ben. Schein; Di, 8:30 - 10:00,
Polonicum Schultze B.

Funktional-semantische Felder
Hauptseminar; 2 SWS; ben. Schein; Mi, 8:15 - 9:45, P 101 Girke W.

Nabokov, „Dar“
Hauptseminar; 2 SWS; ben. Schein; Do, 11:00 - 12:30, 01-718 Göbler F.

Kolloquien

Examenskolloquium
Kolloquium; Blocksitzungen. Anmeldung im Sekretariat für Slavistik.;
Zeit/Ort n.V. Schultze B.

Kolloquium für Examenskandidaten und Doktoranden
Kolloquium; 1 SWS; Mo, 11:00 - 12:00, 01-714 Göbler F.

Kolloquium in russischer Sprache
Kolloquium; 2 SWS; Fr, 10:30 - 12:00, 01-718 Meichel J.

Sprachwissenschaftliches Kolloquium für Examenskandidaten
Kolloquium; 2 SWS; Mi, 10:30 - 12:00, MR 00-546 Girke W.

Techniken wissenschaftlichen Arbeitens

- Praktische Übung zum wissenschaftlichen Schreiben
AWA; Fr, 13:00 - 16:30, P 203; Blocksitzungen am 10.1., 17.1., 24.1.,
31.1. 2003 Lange U.
- Strategien des (sprach-)wissenschaftlichen Arbeitens
Übung; 2 SWS; Mi, 9:00 - 10:30, MR 00-546 Breuer A.Y.

Sprachpraktische Veranstaltungen/Übungen**Russisch**

- Intensivkurs Russisch/Fortsetzung (Kurs A) Ritschel R.
Übung; 6 SWS; Mo, Fr, 8:00 - 9:30, U1-732; Mi, 8:00 - 9:30, P 103
- Intensivkurs Russisch/Fortsetzung(Kurs B) Ritschel R.
Übung; 6 SWS; ben. Schein; Mo, Fr, 9:30 - 11:00, U1-732; Mi, 9:30 -
11:00, P 103
- Russisch-Intensivkurs für Anfänger (9.-27.9.2002) Ritschel R.
Kurs; 25 SWS; ben. Schein; Verpflichtend für alle Anfänger der Russistik;
Mo-Fr, 8:30 - 13:00, P 203; erster Termin: 9.9.2002, 10:00 - 13:00 Uhr, P
203

ab 3. Semester

- Grammatik I Breuer A.Y.
Übung; 2 SWS; ben. Schein; Fr, 10:30 - 12:00, MR 00-546
- Konversation I: Landeskundliche Themen Goldt R.
Übung; 2 SWS; Mi, 14:00 - 15:30, MR 00-546
- Nachrichten aus Rußland Meichel J.
Übung; 3 SWS; Mo, Mi, Fr, 13:15 - 14:00, MR 00-546
- Russische Prosatexte von Sklovskij bis B. A. Uspenskij Goldt R.
Übung; 2 SWS; Fr, 14:00 - 15:30, 01-714
- Übersetzung Deutsch-Russisch I Goldt R.
Übung; 2 SWS; Do, 9:00 - 10:30, MR 00-546

ab 5. Semester

- Grundlagen des russischen Wirtschaftsrechts Meichel J.
Übung; 2 SWS; (auch im Rahmen der Zusatzqualifikation); Di, 14:00 -
15:30, P 107
- Konversation II: Recht und Wirtschaft Goldt R.
Übung; 2 SWS; (auch im Rahmen von Zusatzqualifikation); Di, 12:00 -
13:30, MR 00-546
- Konversation in Russisch: Russische Literatur heute Meichel J.
Übung; 2 SWS; Mo, 9:30 - 11:00, P 206
- Russische Grammatik II Goldt R.
Übung; 2 SWS; Mo, 13:15 - 14:45, 01-718
- Übersetzung Russisch-Deutsch II (Recht und Wirtschaft) Goldt R.
Übung; 2 SWS; ben. Schein; (Auch im Rahmen von Zusatzqualifikation); Do,
11:00 - 12:30, MR 00-546

ab 7. Semester

- Klausurenkurs für Examenskandidaten (Aufsatz und Textparaphrase) Meichel J.
Klausurenkurs; 3 SWS; Mi, 13:15 - 14:00, MR 00-546; Do, 13:30 - 15:00, P
107

Klausurenkurs für Examenskandidaten (Übersetzung Russisch-Deutsch) Klausurenkurs; 2 SWS; Do, 8:00 - 9:30, SB II 03-144	Ritschel R.
Konversation in russ. Sprache (Aspekte der russ. Geistesgeschichte) Übung; 2 SWS; Fr, 14:00 - 15:30, MR 00-546	Meichel J.
Polnisch	
Deskriptive Grammatik II Übung; 2 SWS; ben. Schein; Mi, 9:00 - 10:30, Polonicum	Matuschek H.
Lektüre und Aufsatz zum Hauptseminar „Altpolnische Literatur“ Übung; 2 SWS; Di, 9:00 - 10:30, Polonicum	Matuschek H.
Nacherzählung Übung; 2 SWS; ben. Schein; Do, 12:30 - 14:00, Polonicum	Matuschek H.
Übersetzung Polnisch-Deutsch Übung; 2 SWS; ben. Schein; Do, 10:30 - 12:00, Polonicum	Matuschek H.
Übersetzungen linguistischer Texte Übung; 2 SWS; ben. Schein; Mi, 10:30 - 12:00, Polonicum	Matuschek H.
Übungen zur Sprechfertigkeit I Übung; 2 SWS; ben. Schein; Di, 10:30 - 12:00, Polonicum	Matuschek H.
Übungen zur Sprechfertigkeit II Übung; 2 SWS; Do, 9:00 - 10:30, Polonicum	Matuschek H.
Mainzer Polonicum	
Polnisch Intensivkurs für Anfänger/Mainzer Polonicum Sprachkurs; Beginn 23.09.2002; Zeit/Ort n.V.	Derecka-Weber I.
Übung zur Landeskunde Übung; 2 SWS; Di, 18:00 - 19:30, Polonicum	Derecka-Weber I.
Kroatisch/Serbisch	
Deskriptive Grammatik des Kroatischen und Serbischen Übung; 2 SWS; ben. Schein; Mi, 8:30 - 10:00, 01-714	Palme B.
Kroatisch für Anfänger, Stufe II Übung; 4 SWS; ben. Schein; Di, Do, 8:30 - 10:00, 01-718	Palme B.
Kroatisch für Fortgeschrittene, Stufe IV Übung; 3 SWS; ben. Schein; Mo, 8:30 - 11:00, 01-714	Palme B.
Kroatisch/Serbisch - Intensivkurs für Anfänger (7.-25.10.2002) Kurs; 20 SWS; Mo-Fr, 9:00 - 13:00, 01-718	Palme B.
Renaissance und Barock in Dubrovnik und Dalmatien Übung; 2 SWS; Mi, 10:15 - 11:45, 01-714	Palme B.
Übersetzung und Textparaphrase Übung; 2 SWS; ben. Schein; Fr, 8:30 - 10:00, 01-714	Palme B.
Slovenisch	
Slovenisch für Anfänger Übung; 3 SWS; Do, 14:15 - 16:45, 01-714	Palme B.
Tschechisch	
Ausgewählte Kapitel der tschechischen Literaturgeschichte Übung; 2 SWS; Zeit/Ort n.V.	Hatáková J.
Deskriptive Grammatik II Übung; 2 SWS; ben. Schein; Zeit/Ort n.V.	Reuter E.
Konversation für Anfänger Übung; 2 SWS; Zeit/Ort n.V.	Hatáková J.

Konversation und Übersetzungsübungen für Fortgeschrittene Übung; 2 SWS; Zeit/Ort n.V.	Hatáková J.
Tschechisch für Anfänger Übung; 4 SWS; Mo, 13:30 - 15:00, P 103; Mi, 8:30 - 10:00, P 13	Kríz J.
Tschechisch für Fortgeschrittene II Übung; 2 SWS; ben. Schein; Mi, 11:30 - 13:00, P 201	Kríz J.
Tschechisch-Intensivkurs für Anfänger (7.-25.10.2002) Kurs; 20 SWS; Mo-Fr, 9:00 - 13:00, P 101	Kríz J.
Videoabende für Fortgeschrittene: Velvet Generation Übung; 2 SWS; Zeit/Ort n.V.	Hatáková J.

Klassische Philologie

Einführungsveranstaltung

Einführungsveranstaltung für Studienanfänger, Fach- und Hochschulortwechsler (Studiengang Latein und Griechisch):

Fr, 25.10.2002, 9-11 Uhr, P 206 (PD Dr. W. Blümer)

Griechisch

Vorlesungen

Historische Landeskunde: Die Westprovinzen des Römischen Reiches (Teil III); Vorlesung; 1 SWS; Mi, 12:00 - 13:00, P 206	Müller D.
Polybios und die hellenistische Geschichtsschreibung Vorlesung; 2 SWS; Mi, 10:00 - 12:00, P 206	Pietsch Ch.

Seminare und Übungen

für alle Stufen

Griechische Lektüre: Homer, Odyssee, Buch 1 Übung; 2 SWS; Di, 16:00 - 18:00, P 205	Föllinger S.
---	--------------

für die Unterstufe

Griechische Lektüre für Anfänger: Isokrates, Panathenaikos Übung; 2 SWS; Mo, 11:00 - 13:00, P 206	Pietsch Ch.
Griechisches Proseminar: Euripides, Herakles Proseminar; 2 SWS; Mi, 15:00 - 17:00, P 206	Föllinger S.
Griechische Stilübungen I Übung; 3 SWS; Mo, 9:00 - 11:00, P 203; Do, 8:00 - 9:00, P 206	Brinker W.

für die Oberstufe

Griechische Stilübungen II Übung; 2 SWS; Mo, 9:00 - 11:00, Raum n.V.	Müller D.
---	-----------

Latein

Vorlesungen

Plautus und Terenz Vorlesung; 2 SWS; Mi, Do, 9:00 - 10:00, P 206	Blänsdorf J.
Die römische Liebeslegie Vorlesung; 2 SWS; Di, 10:00 - 12:00, P 206	Blümer W.
Lateinische Sprachwissenschaft: Semantik und Stilistik Vorlesung; 2 SWS; Di, 8:30 - 10:00, P 206	Blänsdorf J.

Seminare und Übungen**für alle Stufen**

- Lateinische Lektüre: Hieronymus, Briefe Blümer W.
 Übung; 2 SWS; Do, 14:00 - 16:00, P 206
- Colloquium Latinum familiare Sallmann K.
 Kolloquium; 2 SWS; 14-tägig; Zeit und Ort nach Vereinbarung

für die Unterstufe

- Lateinische Lektüre für Anfänger: Caesar, Bellum civile Reinhardt U.
 Übung; 4 SWS; Mi, 13:30 - 15:00, P 206; Fr, 9:30 - 11:00, P 206
- Lateinisches Proseminar I (für Anfänger): Juvenius Blümer W.
 Proseminar; 3 SWS; Di, 14:00 - 16:00, P 205; Do, 12:00 - 13:00, P 104
- Lateinisches Proseminar II (für Fortgeschrittene): Cicero, Reden vor Blänsdorf J.
 Caesar; Proseminar; 2 SWS; Di, 14:00 - 16:00, P 206
- Vorkurs zu den Lateinischen Stilübungen I Brinker W.
 Übung; 1 SWS; Fr, 8:30 - 9:15, P 206
- Lateinische Stilübungen I Pietsch Ch.
 Übung; 3 SWS; Mi, 8:00 - 9:00, P 206; Fr, 11:00 - 13:00, P 206

für die Oberstufe

- Lateinisches Hauptseminar: Ovids Erzählkunst in Fasti und Metamorphosen Blänsdorf J.
 Hauptseminar; 2 SWS; Fr, 14:00 - 16:00, P 206
- Lateinische Stilübungen II Föllinger S.
 Übung; 3 SWS; Mi, 8:00 - 9:00, P 201; Fr, 11:00 - 13:00, P 203
- Lateinisch-deutscher Übersetzungskurs Blänsdorf J.
 Übung; 2 SWS; Mi, 17:00 - 19:00, P 206 Blümer W.

Graecum/Latinum: Übungen zur Vorbereitung auf die Ergänzungsprüfungen**In der Vorlesungszeit****Griechisch für Hörer aller Fachbereiche**

- Formenlehre und Syntax des Altgriechischen für Anfänger Reinhardt U.
 Übung; 4 SWS; Mi, 15:00 - 17:00, N 025; Fr, 13:00 - 14:30, P 15;
 Anmeldung in der ersten Sitzung; erster Termin: 30.10.2001, 15:00 - 17:00
 Uhr, N 025
- Formenlehre und Syntax des Altgriechischen für Fortgeschrittene N.N.
 Übung; 4 SWS; Diese Übung findet im Wintersemester nicht statt!
- Altgriechische Lektüre: Platon Müller D.
 Übung; 4 SWS; Mo, 16:00 - 17:30, P 108; Do, 10:00 - 12:00, P 109 a;
 Beginn mit Klausur; Anmeldung in der ersten Sitzung nach der Klausur;
 erster Termin: 28.10.2002, 16:00 - 17:30 Uhr, P 108

Latein für Hörer aller Fachbereiche

- Formenlehre und Syntax des Lateinischen für Anfänger. Übung A Giesche M.
 Übung; 4 SWS; Mo, 8:00 - 10:00, P 4; Do, 8:00 - 10:00, P 5; Anmeldung in
 der ersten Sitzung; erster Termin: 31.10.2002, 8:00 - 10:00 Uhr, P 5
- Formenlehre und Syntax des Lateinischen für Anfänger. Übung B Giesche M.
 Übung; 4 SWS; Mo, Do, 10:00 - 12:00, P 10; Anmeldung in der ersten
 Sitzung; erster Termin: 31.10.2002, 10:00 - 12:00 Uhr, P 10

- Formenlehre und Syntax des Lateinischen für Anfänger. Übung C
 Übung; 4 SWS; Mo, 14:00 - 15:30, P 4; Mi, 14:45 - 16:15, P 10; Anmeldung
 in der ersten Sitzung; erster Termin: 28.10.2002, 14:00 - 15:30 Uhr, P 4
 Giesche M.
- Formenlehre und Syntax des Lateinischen für Fortgeschrittene
 Übung; 4 SWS; Mo, 17:00 - 19:00, P 2; Mi, 17:00 - 19:00, P 3; Beginn mit
 Klausur; Anmeldung in der ersten Sitzung nach der Klausur; erster Termin:
 28.10.2002, 17:00 - 19:00 Uhr, P 2
 Giesche M.
- Lateinische Lektüre. Übung A: Vergil
 Übung; 4 SWS; Mo, 11:30 - 13:00, P 13; Do, 12:00 - 13:30, P 11; Beginn
 mit Klausur; Anmeldung in der ersten Sitzung nach der Klausur; erster
 Termin: 30.10.2002, 8:30 - 10:00 Uhr, P 207
 Müller D.
- Lateinische Lektüre. Übung B: Cicero, Philosophische Schriften
 Übung; 4 SWS; Mi, 8:30 - 10:00, P 207; Fr, 11:00 - 13:00, P 10; Beginn
 mit Klausur; Anmeldung in der ersten Sitzung nach der Klausur; erster
 Termin: 30.10.2002, 8:30 - 10:00 Uhr, P 207
 Reinhardt U.

In der vorlesungsfreien Zeit

Herbst 2002

- Formenlehre und Syntax des Lateinischen für Fortgeschrittene
 Übung; 15 SWS; 23.09.-16.10.2002: Mo,Di,Do,Fr 9 s.t.-12:30; P 204; Beginn
 mit Klausur; Anmeldung in der ersten Sitzung nach der Klausur
 Reinhardt U.

Frühjahr 2003

- Formenlehre und Syntax des Lateinischen für Fortgeschrittene
 Übung; 15 SWS; 03.03.-04.04.2003: Mo,Di,Do,Fr 9:30-13; P 204; Beginn mit
 Klausur; Anmeldung in der ersten Sitzung nach der Klausur
 Giesche M.

Neugriechisch

- Neugriechische Formenlehre und Syntax für Anfänger
 Übung; 3 SWS; Mi, 13:30 - 15:00, P 207; Mi, 15:00 - 16:00, U1-732;
 Anmeldung in der ersten Sitzung; erster Termin: 30.10.2002, 13:30 - 15:00
 Uhr, P 207
 Müller D.
- Neugriechische Lektüre: Kazandzákis, Anaforá ston Gréko
 Übung; 2 SWS; Mi, 18:00 - 20:00, Raum n.V.; Anmeldung in der ersten
 Sitzung; erster Termin: 30.10.2002, 18:00 - 20:00 Uhr
 Müller D.

Klassische Archäologie

Einführungsveranstaltung

Mittwoch, 23.10.2002, 11-13 Uhr, P 3

Kommentare zu den Lehrveranstaltungen

Kommentiertes Vorlesungsverzeichnis ist ab Mitte Juli 2002 in der Institutsbibliothek, Zi. 03-612 erhält-
 lich. Preis: 0,50 •.

Vorlesungen

- Grabbauten der Klassik und des Hellenismus in Kleinasien
 Vorlesung; 2 SWS; Do, 11:15 - 12:45, P 3
 Fleischer R.
- Der griechische Tempel: Form und Funktion
 Vorlesung; 1 SWS; Di, 9:15 - 10:00, P 3
 Junker K.
- Griechische Kunst II
 Vorlesung; 2 SWS; Mi, 13:15 - 15:00, P 3
 Kreikenbom D.

Übungen, Seminare, Kolloquien

- Einführung in die Klassische Archäologie
Übung; 2 SWS; Mi, 11:15 - 12:45, Raum n.V.; Die Anfängerübung findet im Übungsraum (P 210) des Instituts statt. Fleischer R.
- Einführung in die griechische Architektur
Übung; 2 SWS; Di, 10:15 - 11:45, Raum n.V.; Die Anfängerübung findet im Übungsraum (P 210) des Instituts statt. Junker K.
- Darstellungen und Heiligtümer des Apollon
Proseminar; 2 SWS; Mo, 15:15 - 16:45, Raum n.V.; Das Proseminar findet im Übungsraum (P 210) des Instituts statt. Bol R.
Schollmeyer P.
- Alexandria
Proseminar; 2 SWS; ben. Schein; Die Lehrveranstaltung wird gemeinsam mit dem Ägyptologischen Institut durchgeführt.; Mi, 15:15 - 16:45, Raum n.V.; Das Proseminar findet im Übungsraum (P 210) des Instituts statt. Schollmeyer P.
Felber H.
- Römische Porträts der Republik und frühen Kaiserzeit
Proseminar; 2 SWS; Mi, 9:15 - 10:45, Raum n.V. Junker K.
- Genre-Plastik und das Bild des Narren im interkulturellen Vergleich
Seminar; 2 SWS; ben. Schein; Di, 13:15 - 14:45, Raum n.V.; Das Seminar findet im Übungsraum (P 210) des Instituts statt. Kreikenbom D.
Escher A.
- Haus - Villa - Palast
Seminar; 2 SWS; ben. Schein; Fr, 11:15 - 12:45, Raum n.V.; Das Seminar findet im Übungsraum (P 210) des Instituts statt. Fleischer R.
- Griechen und Perser: Denkmäler der Herrscherrepräsentation in den westlichen Satrapien (5. und 4. Jh.v.Chr.); Kolloquium; 3 SWS; ben. Schein; Do, 14:15 - 16:45, Raum n.V.; Das Kolloquium findet im Übungsraum (P 210) des Instituts statt. Bol R.
Rehm E.
- Neue archäologische Funde und Forschungen
Kolloquium; 2 SWS; ben. Schein; Das Kolloquium findet nach Vereinbarung im Übungsraum (P 210) des Instituts statt. Fleischer R.
- Beschreibung von Skulpturen
Übung; 2 SWS; ben. Schein; Übung im Grundstudium; Mo, 13:15 - 14:45, Raum n.V.; Die Übung findet im Übungsraum (P 210) des Instituts statt. Kreikenbom D.
- Griechische Vasen: Zeichnen und Bestimmen
Übung; 2 SWS; ben. Schein; Übung im Grund- und Hauptstudium; Die Übung findet im Übungsraum (P 210) des Instituts statt. Zeit wird noch bekannt gegeben. Schlotzhauer U.
- Kurzexkursionen nach vorheriger Ankündigung
Übung; ben. Schein; Ziele und Termine der Kurzexkursionen werden rechtzeitig per Aushang in der Bibliothek des Instituts bekannt gegeben. N.N.

Kunstgeschichte**Einführungsveranstaltungen**

- Einführungsveranstaltung für Studienanfänger, Fach- und Hochschulwechsler
Einführungskurs; obligatorisch für Studierende im Hauptfach, Nebenfach, Lehramt und Diplomstudiengang FB 24; Mo, 21. Oktober 2002, 17-18 Uhr, P2 (Campus) Kiesewetter G.
- Semestereröffnung und Einführung in das Institut
Einführungskurs; für alle Studierenden und Lehrenden; obligatorisch für Studienanfänger im Haupt- und Nebenfach; Mi, 30. Oktober 2002, 14 Uhr, Hörsaal Binger Str.26, 4. Stk. Bringmann M.

Vorlesungen

- Die Kunst des Barocks - Überblicksvorlesung Teil VI Bringmann M.
 Vorlesung; Di, 18:15 - 19:45, Raum n.V.; Hörsaal Binger Str.26; erster
 Termin: 29.10.2002
- Die Kunst des Mittelalters in Burgund vom 9.-16. Jahrhundert von Winterfeld D.
 Vorlesung; Mi, 17:15 - 18:45, Raum n.V.; Hörsaal Binger Str.26; erster
 Termin: 30.10.2002
- Malerei und Skulptur in Frankreich seit dem Auslaufen des Ersten Empire Imiela H.-J.
 Vorlesung; 2 SWS; Mo, 18:15 - 19:45, Raum n.V.; Binger Straße 26, Hörsaal
 4. Stk.; erster Termin: 28.10.2002

Seminare

für Haupt- und Nebenfachstudierende, Lehramtskandidaten/kandidatinnen und Studierende des Faches
 Freie Bildende Kunst

Proseminare einführenden Charakters

- Einführung in die Architektur Weber K.T.
 Proseminar; 2 SWS; ben. Schein; Anmeldung: Listenauslage ab 30.09.2002 in
 der Institutsbibliothek; Di, 13:15 - 14:45, Raum n.V.; Binger Straße 26;
 erster Termin: 29.10.2002
- Einführung in die Architektur von Winterfeld D.
 Proseminar; 2 SWS; ben. Schein; Anmeldung: Listenauslage ab 30.09.2002 in
 der Institutsbibliothek; Mi, 11:15 - 12:45, Raum n.V.; Binger Str.26;
 erster Termin: 30.10.2002
- Einführung in die Bildkünste Bringmann M.
 Proseminar; 2 SWS; ben. Schein; Anmeldung: Listenauslage ab 30.09.2002 in
 der Institutsbibliothek; Di, 11:15 - 12:45, Raum n.V.; Binger Str.26;
 erster Termin: 29.10.2002
- Einführung in die Bildkünste Kiesewetter G.
 Proseminar; 2 SWS; ben. Schein; Anmeldung: Listenauslage ab 30.09.2002 in
 der Institutsbibliothek; Di, 9:15 - 10:45, Raum n.V.; Binger Str.26;
 erster Termin: 29.10.2002

Thematisch gebundene Proseminare

- Englische Buchmalerei des Mittelalters Engel U.
 Proseminar; 2 SWS; ben. Schein; Anmeldung: Fr 19. Juli, 9-11 Uhr; Fr,
 11:15 - 12:45, Raum n.V.; Binger Str. 26; erster Termin: 08.11.2002
- Hauptwerke deutscher Malerei im 19. Jahrhundert Kiesewetter G.
 Proseminar; 2 SWS; ben. Schein; Anmeldung Di. 23. Juli 11 c.t. Uhr und in
 den Sprechstunden; Mo, 9:15 - 10:45, Raum n.V.; Binger Str.26; erster
 Termin: 28.10.2002
- Hauptwerke und Stilstufen der mittelalterlichen Plastik Meier C.
 Proseminar; 2 SWS; ben. Schein; Anmeldung: persönlich am Di 16.07.02 14h
 c.t. Zimmer 03-321; Mo, 11:15 - 12:45, Raum n.V.; Binger Str.26; erster
 Termin: 28.10.2002
- Probleme der Denkmalpflege in Rheinland-Pfalz Brönnner W.
 Proseminar; 2 SWS; ben. Schein; Listenauslage in der Institutsbibliothek;
 Mi, 15:15 - 16:45, Raum n.V.; Seminarraum Binger Str. 26
- Wehrbau am Mittelrhein (11.-19. Jahrhundert) Weber K.T.
 Proseminar; 2 SWS; ben. Schein; Anmeldung: Mo 8. - Fr 19. Juli,
 11:00-12:30 Uhr; Mi, 13:15 - 14:45, Raum n.V.; Binger Str.26

Türkisch I	N. N.
Grundkurs; 2 SWS; benoteter Schein nach Türkisch III und Abschlussklausur; Di, 16:15 - 17:00, P 102; Fr, 10:15 - 11:00, P 203	
Türkisch III	Jost L.
Grundkurs; ben. Schein; Abschlussklausur; Di, Fr, 9:15 - 10:00, Raum n.V.; R 00-112	
Seminare	
Einführung in die Islamwissenschaft und ihre Hilfsmittel	N. N.
Seminar; 2 SWS; ben. Schein; Z.n.V.	
Einführung in die Geschichte des Islam	Bulut Ch.
Seminar; 1 SWS; ben. Schein; Mi, 11:15 - 12:00, Raum n.V.; R 00-112	
Islam in Deutschland	Thielmann J.
Seminar; 2 SWS; ben. Schein; Z.n.V.	
Kursorische Lektüre arabischer Chrestomathietexte	Muth F.-Ch.
Seminar; 2 SWS; ben. Schein; Do, 10:15 - 11:45, Raum n.V.; R 00-112	
Biographien des Propheten: Einführung mit begleitender Lektüre	Muth F.-Ch.
Seminar; 2 SWS; ben. Schein; Di, 10:15 - 11:45, Raum n.V.; R 00-112	
Koranseminar: Paradies und Hölle	Venzlaff H.
Seminar; 1 SWS; ben. Schein; Mi, 10:15 - 11:00, Raum n.V.; R 00-112	
Syroaramäische Bibeltexte	Muth F.-Ch.
Seminar; 2 SWS; ben. Schein; Di, 16:15 - 17:45, Raum n.V.; R 00-122	
Altamharische Liedtexte	Bokrezion Z.Y.
Seminar; 2 SWS; ben. Schein; Mi, 15:15 - 16:45, Raum n.V.; R 00-122	
Einführung in die semitische Epigraphik	Maraqten M.
Seminar; 2 SWS; ben. Schein; Z.n.V.	
Persische Anekdoten	Muth F.-Ch.
Seminar; 2 SWS; ben. Schein; Di, 12:15 - 13:45, Raum n.V.; R 00-112	
Samak-i Ayyar V	Horst H.
Seminar; 1 SWS; ben. Schein; Fr, 11:15 - 12:00, Raum n.V.; R 00-122	
Ausgewählte Verse des Rumi	Horst H.
Vorlesung; 1 SWS; ben. Schein; Fr, 10:15 - 11:00, Raum n.V.; R 00-122	
Überblick über die neuere türkische Literatur mit Lektüre	Bulut Ch.
Seminar; 1 SWS; ben. Schein; Mo, 13:15 - 14:00, Raum n.V.; R 00-112	
Nazim Hikmet: İnsan manzaralari („Menschenlandschaften“)	Venzlaff H.
Seminar; 1 SWS; ben. Schein; Mi, 9:15 - 10:00, Raum n.V.; R 00-112	
Türkei - zukünftiges EU-Mitglied? Türkei-türkische Schriften zur Haltung der Türkei zur EU; Seminar; 2 SWS; ben. Schein; Mo, 16:15 - 17:45, Raum n.V.; R 00-122	Kandler H.
Zentralasiatische und altanatolische Koranübersetzungen	Boeschoten H.
Seminar; 2 SWS; ben. Schein; Do, 16:15 - 17:45, Raum n.V.	
Einführung in die Turkologie	Boeschoten H.
Seminar; 2 SWS; ben. Schein; Mi, 15:15 - 16:45, Raum n.V.; R 00-112	
Einführung in die Türkisprachen II	Boeschoten H.
Seminar; 1 SWS; benoteter Schein nach Türkisprachen III; Do, 15:15 - 16:00, Raum n.V.; R 00-112	
Einführung in das Mamluk-Kiptschakische	Boeschoten H.
Seminar; 2 SWS; ben. Schein; Mi, 17:15 - 18:45, Raum n.V.; R 00-112	
Einführung ins Usbekische	Stein H.
Seminar; 1 SWS; ben. Schein; Di, 15:15 - 16:00, Raum n.V.; R 00-112	

Usbekische Lektüre Seminar; 1 SWS; ben. Schein; Di, 16:15 - 17:00, Raum n.V.; R 00-112	Stein H.
Kasachische Lektüre Seminar; 1 SWS; ben. Schein; Do, 14:15 - 15:00, Raum n.V.; R 00-112	Boeschoten H.
Turkologisches Kolloquium für laufende Forschungsvorhaben Seminar; 2 SWS; Z.n.V. R 00-122	Johanson L.
Sprachpraktische Übungen	
Arabisch A (begleitend zu Arabisch I) Sprachkurs; 2 SWS; Schein; Fr, 12:00 - 13:30, Raum n.V.; R 00-112	Rashed M.
Arabisch B (ab 3. Semester) Sprachkurs; 2 SWS; Schein; Fr, 13:30 - 15:00, Raum n.V.; R 00-112	Rashed M.
Arabisch C (ab 4. Semester) Sprachkurs; 2 SWS; Schein; Fr, 10:15 - 11:45, Raum n.V.; R 00-112	Rashed M.
Persisch A (begleitend zu Persisch II) Sprachkurs; 2 SWS; Schein; Mo, 15:15 - 16:45, Raum n.V.; R 00-112	Dehghan K.
Persisch B (ab 3. Semester) Sprachkurs; 1 SWS; Schein; Mo, 14:15 - 15:00, Raum n.V.; R 00-112	Dehghan K.
Persisch C (ab 4. Semester) Sprachkurs; 1 SWS; Schein; Mo, 17:15 - 18:00, Raum n.V.; R 00-112	Dehghan K.
Türkeitürkisch A (begleitend zu Türkisch I) Sprachkurs; 2 SWS; Schein; Mo, 10:15 - 11:45, Raum n.V.; R 00-112	Kiral F.
Türkeitürkisch B (Übersetzungsübungen 3. u. 4. Semester) Sprachkurs; 2 SWS; Schein; Di, 13:15 - 14:45, Raum n.V.; R 00-122	Kiral F.
Türkeitürkisch C (ab 4. Semester) Sprachkurs; 2 SWS; Schein; Mo, 12:15 - 13:45, Raum n.V.; R 00-122	Kiral F.

Indologie

Vorbesprechung: Mittwoch, 30. Oktober 2002, 12.15 Uhr. Unterrichtsbeginn: 4. November 2002. Wenn nicht anders angegeben, finden alle Veranstaltungen in der Bibliothek des Instituts für Indologie, Friedrich-von-Pfeiffer-Weg 5, EG links, statt.

Proseminare

Einführung ins Sanskrit Proseminar; 4 SWS; Zeit/Ort n.V.	Guhe E.
Tantrakhyayika Proseminar; 2 SWS; Pflichtveranstaltung für 3./4. Sem. HF und NF; Di, 14:15 - 15:45, Raum n.V.	Meisig K.
Hindi II Proseminar; 2 SWS; Schein; Wahlpflichtveranstaltung (im Austausch mit Singhalesisch) für 2.-4. Sem. HF, Wahlveranstaltung für NF; Mi, 11:30 - 12:15, Raum n.V.; Fr, 10:15 - 11:00, Raum n.V.	Wengoborski S.
Singhalesisch für Fortgeschrittene Proseminar; 2 SWS; Wahlpflichtveranstaltung (im Austausch mit Hindi) für HF, 2.-4. Sem.; Wahlveranstaltung für NF; Di, 11:15 - 12:45, Raum n.V.	Dhammapala Y.
Urdu II Proseminar; 2 SWS; Wahlfach für alle Sem.; Fr, 9:00 - 10:30, Raum n.V.	Degener A.
Leichte Bengali-Lektüre Proseminar; 2 SWS; Wahlveranstaltung für alle Sem.; Zeit/Ort n.V.	Banerjee A.
Einführung in die Religionsgeschichte des Dekkhan Proseminar; 2 SWS; Wahlveranstaltung für alle Sem.; Zeit/Ort n.V.	van Skyhawk H.

Hauptseminare

- Lektüre eines Sanskrit-Dramas: Mudraraksasa Bock-Raming A.
 Hauptseminar; 2 SWS; Fortsetzung vom Sommersemester 2002;
 Pflichtveranstaltung ab 5. Sem. für HF und NF; Fr, 13:15 - 16:45
 (14tägl.), Raum n.V.; erster Termin: 8.11.2002
- Einführung ins Pali Meisig K.
 Hauptseminar; 2 SWS; Pflichtveranstaltung ab 5. Sem. HF;
 Wahlveranstaltung ab 5. Sem. NF; Zeit/Ort n.V.
- Lektüre eines Marathi-Texts van Skyhawk H.
 Hauptseminar; 2 SWS; Wahlveranstaltung für HF und NF ab 5. Sem.; Zeit/Ort
 n.V.
- Aktuelle Kurzgeschichten aus der Hindi-Monatszeitschrift Hamsa Wengoborski S.
 Hauptseminar; 2 SWS; (Fortsetzung vom SS 2002); Wahlpflichtveranstaltung
 (im Austausch mit Singhalesisch) ab 5. Sem. HF, Wahlveranstaltung ab 5.
 Sem. NF; Fr, 11:15 - 12:45, Raum n.V.
- Singhalesische Lektüre Dhammapala Y.
 Hauptseminar; 2 SWS; Wahlpflichtveranstaltung (im Austausch mit Hindi)
 für HF, ab 5. Sem.; Wahlveranstaltung ab 5. Sem. für NF; Di, 13:15 -
 14:45, Raum n.V.
- Einführung ins Burushaski van Skyhawk H.
 Hauptseminar; 2 SWS; Wahlveranstaltung für alle Sem.; Zeit/Ort n.V.

Arbeitsgruppe Buddhistisches Chinesisch

- Buddhistische Wiedergeburtsgeschichten des Avadanasataka: Textvergleich Meisig K.
 Chinesisch-Sanskrit; Hauptseminar; 2 SWS; Wahlveranstaltung für alle Meisig M.
 Sem., Voraussetzung sind Grundkenntnisse in klassischem und/ oder
 buddhistischem Chinesisch.; Mi, 12:15 - 13:45, Raum n.V.

Ägyptologie (mit Arbeitsbereich Altorientalistik)**Ägyptologie****Vorlesungen**

- Städtebau und Architektur Ägyptens. Von den Anfängen bis zur Mitte des 2. Ziermann M.
 Jts. v. Chr.; Vorlesung; 2 SWS; Fr, 12:00 - 13:30, 14:30 - 16:00
 (14tägl.), P 13

Proseminare

- Einführung ins wissenschaftliche Arbeiten N.N.
 Proseminar; 2 SWS; ben. Schein; Mo, 16:00 - 18:00, SR Ägyptologie
- Mittelägyptisch I Verhoeven-van Elsbergen U.
 Proseminar; 4 SWS; ben. Schein; Mo, 14:15 - 15:45, SB II 03-153; Do, 9:30
 - 11:00, P 201

Mittelseminare

- Alexandria Felber H.
 Mittelseminar; 2 SWS; ben. Schein; Mi, 15:00 - 17:00, Raum n.V.; Schollmeyer P.
 Übungsraum der klass. Archäologen
- Archäologie II (Objektgattungen) N.N.
 Proseminar; 2 SWS; Mi, 16:00 - 18:00, SB II 03-153
- Mittelägyptische Lektüre Felber H.
 Mittelseminar; 2 SWS; ben. Schein; Mi, 9:00 - 11:00, SR Ägyptologie
- Neuägyptisch II Verhoeven-van Elsbergen U.
 Mittelseminar; 2 SWS; ben. Schein; Di, 9:00 - 10:30, SR Ägyptologie

Oberseminare

- Literarische Texte über die Stadt im Alten Ägypten
Oberseminar; 2 SWS; Fr, 9:00 - 11:00, SR Ägyptologie Verhoeven-van Elsbergen U.
- Palast - Tempel - Nekropole: Pharaonische Residenzen
Oberseminar; 2 SWS; ben. Schein; Do, 9:00 - 11:00, SR Ägyptologie Gundlach R.

Kolloquium

- Kolloquium für Examenskandidaten
Kolloquium; 2 SWS; Do, 11:00 - 13:00, SR Ägyptologie Braun E.A.
Gundlach R.
Verhoeven-van Elsbergen U.

Vorderasiatische Archäologie**Vorlesungen**

- Mesopotamien und Syrien im späten 3. und frühen 2. Jt.
Vorlesung; 2 SWS;
Vorlesung Do 14:00 - 16:00 P 4 Braun E.A.

Seminare

- Altbabylonische Wohnsiedlungen
Seminar; 2 SWS; Di, 10:30 - 12:00, SR Ägyptologie Braun E.A.
- Die Stadt Babylon
Seminar; 2 SWS; Di, 12:15 - 13:45, SR Ägyptologie Braun E.A.
- Die Ziqqurat: Baugeschichtliche Aspekte der Tempeltürme im Vorderen Orient
Seminar; 2 SWS; Zeit n.V., SR Ägyptologie; Blockveranstaltung, nach Vereinbarung Mofidi Nasrabadi B.

Übungen

- Einführung in die Vorderasiatische Archäologie
Übung; 2 SWS; Do, 16:00 - 18:00, SR Ägyptologie Braun E.A.
Richter H.

Altorientalische Philologie**Vorlesungen**

- Altorientalische Literaturen
Vorlesung; 2 SWS; ben. Schein; Mi, 13:00 - 15:00, P 6 Prechel D.

Seminare

- Die Statueninschrift des Königs Idrimi von Alalah
Seminar; 2 SWS; ben. Schein; Di, 16:00 - 18:00, SR Ägyptologie Prechel D.
- Hethitische Staatsverträge
Seminar; 2 SWS; ben. Schein; Di, 14:00 - 16:00, Raum n.V. Prechel D.

Übungen

- Einführung in das Hieroglyphenlurische
Übung; 2 SWS; Schein; Zeit/Ort n.V. N.N.
- Einführung in die akkadische Sprache
Übung; 2 SWS; ben. Schein; Mi, 15:00 - 17:00, SR Ägyptologie Prechel D.
- Einführung in die Keilschriftepigraphik
Übung; 2 SWS; ben. Schein; Mo, 12:00 - 14:00, SR Ägyptologie Kryszat G.

Religionswissenschaft des Hellenismus

Wegen eines Forschungsfreisemesters von Professor Zeller im WS 2002/03 keine Veranstaltungen.

Fachbereich 16 - Geschichtswissenschaft

Jakob-Welder-Weg 18, 55128 Mainz, Tel. 06131-39-22814/20866, Fax. 06131-39-24748,
E-Mail: nries@mail.uni-mainz.de

Dekan: Univ.-Prof. Dr. Felten, Franz Josef, App. 22664

Prodekan: Univ.-Prof. Dr. Schumacher, Leonhard, App. 22751

Dekanat: Ries, Nicola, App. 22814

Sprechzeiten: Mo-Do 10-12

Frauenbeauftragte: PD Dr. Schneider, Ute, M.A., App. 23468

Stellvertretende Frauenbeauftragte: Maurer, Gabriele, App. 22259

Lehrkörper

Universitätsprofessorinnen/professoren

Baumgart, Winfried, Univ.-Prof. Dr., Abteilung IV: Neueste Geschichte; Raum P U1-597, Jakob-Welder-Weg 18, 55128 Mainz, App. 22669

Becker, Alfons, Univ.-Prof. Dr. (emeritiert), Abteilung II: Mittelalter; Jakob-Welder-Weg 18, 55128 Mainz, App. 2 27 5

Beer, Axel, Univ.-Prof. Dr., Musikwissenschaftliches Institut; Raum 01-171, Jakob-Welder-Weg 18, 55128 Mainz, App. 2 2259, Tel. 06131-39-22899

Felten, Franz Josef, Univ.-Prof. Dr., Abteilung II: Mittelalter; Raum 00-572, Welderweg 18, 55128 Mainz, App. 22664

Fischer, Ernst, Univ.-Prof. Dr., Institut für Buchwissenschaft; Raum P Zi. 03-518, Jakob-Welder-Weg 18, 55128 Mainz, App. 23180

Füssel, Stephan, Univ.-Prof. Dr., Institut für Buchwissenschaft (Leitung); Raum P Zi. 03-543, Jakob-Welder-Weg 18, 55128 Mainz, App. 23469

Hartmann, Peter Claus, Univ.-Prof. Dr. Dr., Abteilung I: Allgemeine und Neuere Geschichte; Raum P-00-596, Jakob-Welder-Weg 18, 55128 Mainz, App. 22663

Koppitz, Hans-Joachim, Univ.-Prof. Dr. (emeritiert), Institut für Buchwissenschaft

Matheus, Michael, Univ.-Prof. Dr., Abteilung III: Mittlere und Neuere Geschichte und Vergleichende Landesgeschichte; Raum 00-571, Philosophicum, App. 22265

Oberländer, Erwin, Univ.-Prof. Dr. Dr. h. c. (emeritiert), Abteilung für Osteuropäische Geschichte; Raum 00-553, Jakob-Welder-Weg 18, 55128 Mainz, App. 22811

Pare, Christopher Frank Edward, Univ.-Prof. Dr. phil., Vor- und Frühgeschichte; Schillerstraße 11, 55116 Mainz, App. 30190

Prinzing, Günther, Univ.-Prof. Dr., Abteilung V: Byzantinistik; Raum P03-579, Jakob - Welder - Weg18, 55128 Mainz, App. 22782

Schilson, Arno, Univ.-Prof. Dr., Institut für Abendländische Religionsgeschichte; Raum R01-214, Pfeifferweg 12, App. 22459

Schumacher, Leonhard, Univ.-Prof. Dr., Institut für Alte Geschichte; Raum 03-635, Welderweg 18 (Philosophicum), 55128 Mainz, App. 22751

Wiesend, Reinhard, Univ.-Prof. Dr., Musikwissenschaftliches Institut; Raum 01-141, Jakob-Welder-Weg 18, 55128 Mainz, App. 22589

Professorinnen/Professoren

Oldenstein, Jürgen, Prof. Dr., Vor- und Frühgeschichte; Schillerstr. 11 (Schönborner Hof), 55116 Mainz, App. 30187, Tel. 06134-64908

Wand, Norbert, Prof. Dr. phil. apl., Vor- und Frühgeschichte; Schillerstraße 11, 55116 Mainz, Tel. 06251 38600

Entpflichtete/ i. R. befindliche Professorinnen/Professoren

- Ament**, Hermann, Univ.-Prof. Dr. phil. (pensioniert), Vor- und Frühgeschichte; Schillerstr. 11 (Schönborner Hof), 55116 Mainz, App. 33227
- Bellen**, Heinz, Univ.-Prof. Dr. (emeritiert), Institut für Alte Geschichte; Raum 03-598, Jakob-Welder-Weg 18, 55128 Mainz, App. 23355
- Dotzauer**, Winfried, Abteilung III: Mittlere und Neuere Geschichte und Vergleichende Landesgeschichte; Raum P 01-536
- Federhofer**, Hellmut, Univ.-Prof. Dr. Dr. h.c. (emeritiert), Musikwissenschaftliches Institut; Raum 01-183, Jakob-Welder-Weg 18, 55128 Mainz, App. 22184; Am Königsborn 18, 55126 Mainz
- Fuchs**, Konrad, Univ.-Prof. Dr., Abteilung IV: Neueste Geschichte; Raum P 01-536, App. 22896
- Gerlich**, Alois, Univ.-Prof. Dr., Abteilung III: Mittlere und Neuere Geschichte und Vergleichende Landesgeschichte; Raum P 01-536, App. 23846
- Mahling**, Christoph-Hellmut, Univ.-Prof. Dr., (pensioniert), Musikwissenschaftliches Institut; Raum 01-183, Jakob-Welder-Weg 18, 55128 Mainz, App. 22184; Kurt-Schumacher-Str. 18, 55270 Zornheim, Tel. 06136-44 5 34, Fax. 06136-954396
- Menzel**, Josef Joachim, Univ.-Prof. Dr., Abteilung II: Mittelalter; Jakob-Welder-Weg 18, 55128 Mainz, App. 22433
- Riedel**, Friedrich Wilhelm, Univ.-Prof. Dr., (pensioniert), Musikwissenschaftliches Institut; Jakob-Welder-Weg 18, 55128 Mainz, App. 22259
- Weber**, Hermann, Univ.-Prof. Dr. (emeritiert), Abteilung I: Allgemeine und Neuere Geschichte; Jakob-Welder-Weg 18, 55128 Mainz, App. 24464

Hochschuldozentinnen/dozenten

- Ahmann**, Rolf, HD Dr., Abteilung für Osteuropäische Geschichte (Neuere und Neueste Geschichte); Raum 00-558, Jakob-Welder-Weg 18, 55128 Mainz, App. 22911
- Horsmann**, Gerhard, Dr. phil. habil., Hochschuldozent, Institut für Alte Geschichte; Raum 03-598, Jakob-Welder-Weg 18, 55128 Mainz, App. 23355
- Kramer**, Ursula, HD Dr., M.A., Musikwissenschaftliches Institut; Raum 01/167, Jakob-Welder-Weg 18, 55128 Mainz, App. 22183
- Neitzel**, Sönke, HD Dr., Abteilung IV: Neueste Geschichte; Raum P 00-516, Jakob-Welder-Weg 18, 55128 Mainz, App. 2776
- Rogge**, Jörg, Dr. phil. habil., Abteilung II: Mittelalter; Raum P 00-617, Saarstr. 21, 55099 Mainz, App. 22433
- Schneider**, Ute, PD Dr., M.A., Institut für Buchwissenschaft; Raum 03-508, Welderweg 18 (Philosophicum), 55128 Mainz, App. 23468

Privatdozentinnen/Privatdozenten

- Philippi**, Daniela, PD Dr., Musikwissenschaftliches Institut; Jakob-Welder-Weg 18, 55128 Mainz, App. 2 22 59; Geschwister-Scholl-Str. 2, 55131 Mainz
- Rogall**, Joachim, PD Dr., Abteilung für Osteuropäische Geschichte; Heidehofstr. 31, 70184 Stuttgart, Tel. 0711 4508442; Am Sonnen Rain 5, 74909 Meckesheim, Tel. 06226-7126, Fax. 06226-7140
- Tostorff**, Reiner, PD Dr., Abteilung für Osteuropäische Geschichte; Raum 00-538, Jakob-Welder-Weg 18, 55128 Mainz, App. 22810

Wissenschaftliche Assistentinnen/Assistenten

- Haarländer**, Stephanie, Dr. phil., Abteilung II: Mittelalter; Raum P 00-617, App. 22433
- Ringel**, Ingrid, Dr., Akad. Oberrat, Abteilung II: Mittelalter; Raum P 00-566, App. 24460
- Schmahl**, Helmut, Dr. phil., Abteilung I: Allgemeine und Neuere Geschichte; Raum P 00-597, Jakob-Welder-Weg 18, 55128 Mainz, Tel. 06131 25404

Dozentinnen/Dozenten und Lehrkräfte für besondere Aufgaben

- Schnorrenberger-Salmanzig**, Gabriele, Dr., Geschäftsleitung; Jakob-Welder-Weg 18, 55128 Mainz, App. 2 44 55

Wissenschaftliche Mitarbeiterinnen/Mitarbeiter

- Begert**, Alexander, M.A., Abteilung I: Allgemeine und Neuere Geschichte; Raum P 00-597, App. 25404
- Bernstein**, Frank, Dr. phil., M.A., Institut für Alte Geschichte; Raum 03-548, Jakob-Welder-Weg 18, 55128 Mainz, App. 23398
- Bores**, Dorothée, M.A., Institut für Buchwissenschaft; Raum P Zi. 03-516, Jakob-Welder-Weg 18, 55128 Mainz, App. 20093
- Elz**, Wolfgang, Dr., Abteilung IV: Neueste Geschichte; Raum P U1-596, App. 20241
- Gräf**, Albert, Dr. rer. nat., Musikwissenschaftliches Institut (Musikinformatik); Friedrich-von-Pfeiffer-Weg 12, 55128 Mainz, App. 25142
- Gupte**, Oliver, Dr. phil., Vor- und Frühgeschichte; Schillerstr. 11 (Schönborner Hof), 55116 Mainz, App. 32667
- Hensel**, Meike, Abteilung III: Mittlere und Neuere Geschichte und Vergleichende Landesgeschichte; Jakob-Welder-Weg 18, 55128 Mainz, App. 2 44 55
- Hindrichs**, Thorsten, M.A., Musikwissenschaftliches Institut; Raum 01-137, Jakob-Welder-Weg 18, 55128 Mainz, App. 2 00 96
- Hoben**, Wolfgang, Dr. phil., Ak. Dir., Institut für Alte Geschichte; Raum 03-596, Welderweg 18, 55128 Mainz, App. 23356
- Hoffmann**, Lars, M.A., Abteilung V: Byzantinistik; Raum P03-583, Jakob - Welder - Weg 18, 55128 Mainz, App. 24292
- Hust**, Christoph, Dipl.-Musiklehrer, Musikwissenschaftliches Institut; Raum 01-137, Jakob-Welder-Weg 18, 55128 Mainz, App. 20096
- Kleinjung**, Christine, M.A., Abteilung II: Mittelalter; Raum 00-576, Jakob-Welder-Weg 18, 55128 Mainz, Tel. 06131 25405
- Kreutzer**, Heidrun, M.A., Abteilung III: Mittlere und Neuere Geschichte und Vergleichende Landesgeschichte; Raum P 00-567, App. 24461
- Niedermüller**, Peter, Dr. phil., M.A., Musikwissenschaftliches Institut; Raum 01-121, Jakob-Welder-Weg 18, 55128 Mainz, App. 2 20097
- Pelgen**, Franz Stephan, M.A., Institut für Buchwissenschaft; Raum P Zi. 03-506, Jakob-Welder-Weg 18, 55128 Mainz, App. 20094
- Pelizaeus**, Ludolf, Dr. phil., Priv. Dozent, Abteilung I: Allgemeine und Neuere Geschichte; Raum P 00-597, Jakob-Welder-Weg 18, 55128 Mainz, Tel. 06131 25404
- Rahmstorf**, Lorenz, Dr. phil., Vor- und Frühgeschichte; Schillerstraße 11, 55116 Mainz, App. 30191
- Reske**, Christoph, Dr. Dipl.-Ing., Institut für Buchwissenschaft; Raum P Zi. 03-516, Jakob-Welder-Weg 18, 55128 Mainz, App. 20093
- Riedhammer**, Karin, M.A., Vor- und Frühgeschichte; Schillerstr. 11 (Schönborner Hof), 55116 Mainz, App. 30186
- Schäfer**, Regina, Dr. phil., Abteilung III: Mittlere und Neuere Geschichte und Vergleichende Landesgeschichte; Raum 00-621, App. 22774
- Thörle**, Stefan, Dr. phil., Vor- und Frühgeschichte; Schillerstr. 11, 55116 Mainz, App. 30010
- Untucht**, Tobias, M.A., Musikwissenschaftliches Institut (Tonstudio); Raum 01-151, Jakob-Welder-Weg 18, 55128 Mainz, App. 2 4338
- Volkert**, Natalia, M.A., Abteilung für Osteuropäische Geschichte; Raum 00-728, Jakob-Welder-Weg 18, 55128 Mainz, App. 24101; Casino Str. 21-23, 56068 Koblenz, Tel. 0261/1332844, Fax. 06131-39-2 32 81

Nichtbedienstete apl. Professorinnen/Professoren

Estermann, Alfred, Dr. phil. habil., Institut für Buchwissenschaft

Honorarprofessorinnen/professoren

- Kupper**, Hubert P., Prof. Dr., Musikwissenschaftliches Institut (Musikinformatik); Friedrich-von-Pfeiffer-Weg 12, 55128 Mainz, App. 25142
- Mathy**, Helmut, Prof. Dr., Ehrensensator der Universität, Abteilung III: Mittlere und Neuere Geschichte und Vergleichende Landesgeschichte; Raum P 00-621, Geschichte der Mainzer Universität, App. 24458

- Mittler**, Elmar, Dr. phil., Institut für Buchwissenschaft (Ltd. Bib.-Dir. Bibliotheksgeschichte)
Müller, W. Robert, Institut für Buchwissenschaft (Buchwirtschaft)
Walter, Rudolf, Prof. Dr., Musikwissenschaftliches Institut; Jakob-Welder-Weg 18, 55128 Mainz,
 App. 2 22 59, Tel. 06221-76 47 43

Nichtbedienstete Privatdozenten

- Hehl**, Ernst-Dieter, apl. Prof., Abteilung II: Mittelalter; Akademie der Wissenschaften und Literatur,
 Geschwister-Scholl-Straße 2, 55131 Mainz, Tel. 06131 577107

Lehrbeauftragte Habilitierte

- Clemens**, Lukas, PD Dr., Abteilung III: Mittlere und Neuere Geschichte und Vergleichende
 Landesgeschichte; Jakob-Welder-Weg 18, 55128 Mainz, Tel. 0651 9774162
El Mallah, Issam, PD Dr., Musikwissenschaftliches Institut (Musikethnologie); Jakob-Welder-Weg 18,
 55128 Mainz, App. 2 22 59

Lehrbeauftragte

- Albrecht**, Stefan, Dr. phil., Abteilung für Osteuropäische Geschichte; Raum 00-718, Jakob-Welder-
 Weg 18, 55128 Mainz, App. 24756
Altenhein, Hans, Prof. Dr., Institut für Buchwissenschaft
Blum, Peter, Dr., Abteilung IV: Neueste Geschichte; Jakob-Welder-Weg 18, 55128 Mainz,
 Tel. 07263 20166
Deasy, John M., Geschäftsleitung; Jakob-Welder-Weg 18, 55128 Mainz, App. 2 44 55
Degreif, Diether, Dr., Oberarchivrat, Abteilung IV: Neueste Geschichte; Jakob-Welder-Weg 18,
 55128 Mainz, Tel. 0611 881125
Dietz-Charritat, Claire, Diplom-Pädagogin, Geschäftsleitung; Jakob-Welder Weg 18, 55099 Mainz,
 Tel. 06131 832149
Erbar, Ralph, Dr., Stud. Rat, Abteilung IV: Neueste Geschichte; Raum 00-611, Tel. 06131 24454
Ernst, Albert, Dipl.-Des., Institut für Buchwissenschaft; Raum 03-512, Jakob-Welder-Weg 18,
 55128 Mainz, App. 20092
Keller, Volker, Dr. phil., M.A., Abteilung für Osteuropäische Geschichte; Jakob-Welder-Weg 18,
 55128 Mainz, App. 22812; Thiergartenstr. 79, 55496 Argenthal, Tel. 06761-917560
Kilian, Björn, Abteilung IV: Neueste Geschichte; Raum 00-516, App. 22776
Klein, Michael, Dr., Abteilung I: Allgemeine und Neuere Geschichte; Jakob-Welder-Weg 18, 55128 Mainz,
 App. 2 26 12
Maner, Hans-Christian, Dr. phil., Abteilung für Osteuropäische Geschichte; Raum 00-718, Jakob-Welder-
 Weg 18, 55122 Mainz, App. 24756; Hollerbornstr. 54a, 65197 Wiesbaden, Tel. 0611-1841804
Martin, Otto, Dr. phil., Institut für Buchwissenschaft
Müller, Michael, Dr. phil., Abteilung I: Allgemeine und Neuere Geschichte; Raum 00-631, Jakob-Welder-
 Weg 18, 55122 Mainz, Tel. 06131 22612
Münch, Stephan, Musikwissenschaftliches Institut (Musiktheorie); Jakob-Welder-Weg 18, 55128 Mainz,
 App. 2 22 59
Mungen, Anno, Dr. phil., M.A., Musikwissenschaftliches Institut; Jakob-Welder-Weg 18, 55128 Mainz,
 App. 2 22 59
Pape, Matthias, Dr., Abteilung IV: Neueste Geschichte; Jakob-Welder-Weg 18, 55128 Mainz,
 Tel. 0228 213271
Schäfer, Dorothea, M.A., Institut für Alte Geschichte; Jakob-Welder-Weg 18, 55128 Mainz
Schmitt, Sigrid, PD Dr., Abteilung III: Mittlere und Neuere Geschichte und Vergleichende
 Landesgeschichte; Jakob-Welder-Weg 18, 55128 Mainz, App. 20103
Schneider, Wolfgang, M.A., Institut für Buchwissenschaft; Jakob-Welder-Weg 18, 55128 Mainz,
 App. 2 25 80
Scholz, Sebastien, Dr., Abteilung II: Mittelalter; Akademie der Wissenschaften und der Literatur,
 Tel. 06131 577223
Stoll, Oliver, Dr. phil. habil., Institut für Alte Geschichte; Raum 03-588, Jakob-Welder-Weg 18,
 55128 Mainz, App. 25110

Todd, Klaus-Peter, PD Dr., Abteilung V: Byzantinistik; Jakob-Welder-Weg 18, 55128 Mainz, Tel. 0611 846688

von der Schulenburg, Rosa, PD Dr., Institut für Buchwissenschaft

von Lucius, Wulf, Dr., Institut für Buchwissenschaft

Zosel, Bernhard, Musikwissenschaftliches Institut (Musiktheorie); Jakob-Welder-Weg 18, 55128 Mainz, App. 2 22 59, Tel. 06173-5612

Zwicker, Stefan, M.A., Abteilung für Osteuropäische Geschichte; Raum 00-555, Jakob-Welder-Weg 18, 55128 Mainz, App. 22812

Nichtbedienstete Lehrkräfte

Brüchert, Hedwig, Dr. phil., Abteilung III: Mittlere und Neuere Geschichte und Vergleichende Landesgeschichte; Raum 02-144, Friedrich von Pfeiffer-Weg 3, 55099 Mainz, App. 24779

Kunze, Rolf-Ulrich, PD Dr., Abteilung IV: Neueste Geschichte; Raum P 00-516, Tel. 069 54805756

Wissenschaftliche Einrichtungen und Betriebseinheiten

Institut für Vor- und Frühgeschichte

Schönborner Hof, Schillerstraße 11, 55116 Mainz, Tel. 06131-39-3 00 09, Fax. 06131-39-3 01 56, E-Mail: archvfg@mail.uni-mainz.de

Vor- und Frühgeschichte

Schillerstraße 11, 55116 Mainz, Tel. 39-30009, E-Mail: archvfg@mail.uni-mainz.de

Leitung: Univ.-Prof. Dr. phil. Pare, Christopher Frank Edward, App. 30190

Geschäftszimmer: Dr. phil. Bieger, Annette, App. 30009

Universitätsprofessorinnen/-professoren: Univ.-Prof. Dr. phil. (pensioniert) Ament, Hermann, App. 33227; Univ.-Prof. Dr. phil. Pare, Christopher Frank Edward, App. 30190

außerplanmäßige Universitätsprofessorinnen/-professoren: Prof. Dr. Oldenstein, Jürgen, App. 30187

Wiss. Mitarbeiterinnen/Mitarbeiter: Dr. phil. Gupte, Oliver, App. 32667; Dr. phil. Rahmstorf, Lorenz, App. 30191; Riedhammer, Karin, M.A., App. 30186; Dr. phil. Thörle, Stefan, App. 30010

Wiss. Zeichnerinnen: Bell, Irene, App. 30016; Kohz, Sunhild, App. 30016

Nichtbed. Lehrkräfte und Lehrbeauftragte: Prof. Dr. phil. apl. Wand, Norbert, Tel. 06251 38600

Bibliothek Vor- und Frühgeschichte

Schönborner Hof, Schillerstraße 11, 55116 Mainz, Tel. 06131-39-3 38 86, Fax. 06131-39-3 01 56

Öffnungszeiten: *Mo-Do 9-17, Fr 9-14

Bedienstete der Univ.: Dipl.-Bibl. Lehmler-Schumacher, Isa, App. 33886

Fachschaft Vor- und Frühgeschichte

Schönborner Hof, Schillerstraße 11, 55116 Mainz, Tel. 06131-39-3 00 12

Institut für Alte Geschichte

Jakob-Welder-Weg 18, 55128 Mainz, Tel. 06131-39-2 27 52, Fax. 06131-39-2 38 23,

E-Mail: caps@mail.uni-mainz.de

Sekretariat: Caps, Hannelore, Raum 03-597, App. 22752

Bedienstete der Universität

Universitätsprofessorinnen/-professoren: Univ.-Prof. Dr. (emeritiert) Bellen, Heinz, Raum 03-598, App. 23355; Univ.-Prof. Dr. Schumacher, Leonhard, Raum 03-635, App. 22751

Hochschuldozentinnen/-dozenten: Dr. phil. habil. Horsmann, Gerhard, Hochschuldozent, Raum 03-598, App. 23355

Wiss. Mitarbeiterinnen/Mitarbeiter: Dr. phil. Bernstein, Frank, M.A., Raum 03-548, App. 23398;
Dr. phil. Hoben, Wolfgang, Ak. Dir., Raum 03-596, App. 23356

Nichtbed. Lehrkräfte und Lehrbeauftragte

Habilitierte: Dr. phil. habil. Stoll, Oliver, App. 25110

Lehrbeauftragte: Schäfer, Dorothea, M.A.; Dr. phil. habil. Stoll, Oliver, App. 25110

Historisches Seminar

Jakob-Welder-Weg 18, 55128 Mainz, Tel. 06131-39-2 44 55, Fax. 06131-39-2 54 80,

E-Mail: histsem@mail.uni-mainz.de

Sekretariat: Axt, Corinna, Raum P 00-627, App. 25544; Dörr, Gabriele, Raum P 00-577, App. 24462;
Goerg, Liselotte, Raum P00-611, App. 24465; Huber, Annette, Raum 00-631, App. 22612; Tönges, Ellen,
Raum 00-536, App. 22775

Bedienstete der Universität

Universitätsprofessorinnen/-professoren: Univ.-Prof. Dr. Baumgart, Winfried, Raum P U1-597,
App. 22669; Univ.-Prof. Dr. Felten, Franz Josef, Raum 00-572, App. 22664; Univ.-Prof. Dr. Dr. Hartmann,
Peter Claus, Raum P-00-596, App. 22663; Univ.-Prof. Dr. Matheus, Michael, Raum 00-571, App. 22265;
Univ.-Prof. Dr. Prinzing, Günther, Raum P03-579, App. 22782

Hochschuldozentinnen/-dozenten: apl. Prof. Amann, Konrad, Raum P 00-594, App. 24114;

HD Dr. Neitzel, Sönke, Raum P 00-516, App. 2776; Dr. phil. habil. Rogge, Jörg, Raum P 00-617, App. 22433

Wiss. Mitarbeiterinnen/Mitarbeiter: Dr. Elz, Wolfgang, Raum P U1-596, App. 20241; Hoffmann,
Lars, M.A., Raum P03-583, App. 24292; apl. Prof. Rödel, Walter G., Raum P 00-635, App. 24457

Nichtbed. Lehrkräfte und Lehrbeauftragte

Geschäftsleitung

Sekretariat: Axt, Corinna, Raum 00-627, App. 24455

Öffnungszeiten: Mo - Do 10.00 - 12.00 Uhr

Bedienstete der Universität

Nichtbed. Lehrkräfte und Lehrbeauftragte: Diplom-Pädagogin Dietz-Charritat, Claire,
Tel. 06131 832149

Abteilung I: Allgemeine und Neuere Geschichte

Jakob-Welder-Weg 18, 55128 Mainz, Tel. 0613139-2 26 12

Sekretariat: Huber, Annette, Raum 00-631, App. 22612

Öffnungszeiten: Mo-Fr 10.00-12.00

Bedienstete der Universität

Universitätsprofessorinnen/-professoren: Univ.-Prof. Dr. Dr. Hartmann, Peter Claus,
Raum P-00-596, App. 22663

außerplanmäßige Universitätsprofessorinnen/-professoren: apl. Prof. Amann, Konrad,
Raum P 00-594, App. 24114; apl. Prof. Rödel, Walter G., Raum P 00-635, App. 24457

Wiss. Assistentinnen/Assistenten: Dr. phil. Pelizaeus, Ludolf, Priv. Dozent, Raum P 00-597,
Tel. 06131 25404; Dr. phil. Schmahl, Helmut, Raum P 00-597, Tel. 06131 25404

Wiss. Mitarbeiterinnen/Mitarbeiter: Begert, Alexander, M.A., Raum P 00-597, App. 25404

Nichtwiss. Mitarbeiterinnen/Mitarbeiter: Huber, Annette, Raum 00-631, App. 22612

Nichtbed. Lehrkräfte und Lehrbeauftragte**Abteilung II: Mittelalter**

Jakob-Welder-Weg 18, 55128 Mainz, Tel. 06131-39-2 27 5, Fax. 06131-39-2 48 29,
E-Mail: etoenges@mail.uni-mainz.de

Sekretariat: Tönges, Ellen, Raum 00-536, App. 22775

Öffnungszeiten: Mo-Fr 10.00-12.00 Uhr, Zi-Nr. P 00-568

Bedienstete der Universität

Universitätsprofessorinnen/-professoren: Univ.-Prof. Dr. (emeritiert) Becker, Alfons, App. 2 27 5;
Univ.-Prof. Dr. Felten, Franz Josef, Raum 00-572, App. 22664; Univ.-Prof. Dr. Menzel, Josef Joachim,
App. 22433

außerplanmäßige Universitätsprofessorinnen/-professoren: apl. Prof. Hehl, Ernst-Dieter,
Tel. 06131 577107

Hochschuldozentinnen/-dozenten: Dr. phil. habil. Rogge, Jörg, Raum P 00-617, App. 22433

Wiss. Assistentinnen/Assistenten: Dr. phil. Haarländer, Stephanie, Raum P 00-617, App. 22433

Wiss. Mitarbeiterinnen/Mitarbeiter: Kleinjung, Christine, M.A., Raum 00-576, Tel. 06131 25405;
Dr. Ringel, Ingrid, Akad. Oberrat, Raum P 00-566, App. 24460

Nichtbed. Lehrkräfte und Lehrbeauftragte

Lehrbeauftragte: Dr. Scholz, Sebastien, Tel. 06131 577223

Abteilung III: Mittlere und Neuere Geschichte und Vergleichende Landesgeschichte

Jakob-Welder-Weg 18, 55128 Mainz, Tel. 06131-39-2 44 62, Fax. 06131/39-2 39 84

Sekretariat: Dörr, Gabriele, Raum P 00-577, App. 24462

Öffnungszeiten: Mo - Do 10.00-12.00 Uhr

Bedienstete der Universität

Universitätsprofessorinnen/-professoren: Dotzauer, Winfried, Raum P 01-536;
Univ.-Prof. Dr. Gerlich, Alois, Raum P 01-536, App. 23846; Univ.-Prof. Dr. Matheus, Michael, Raum 00-571,
App. 22265

Wiss. Mitarbeiterinnen/Mitarbeiter: Dr. phil. Brüchert, Hedwig, Raum 02-144, App. 24779; Kreutzer,
Heidrun, M.A., Raum P 00-567, App. 24461; Dr. phil. Schäfer, Regina, Raum 00-621, App. 22774

Nichtbed. Lehrkräfte und Lehrbeauftragte

Honorarprofessoren: Prof. Dr. Mathy, Helmut, Ehrensensator der Universität, App. 24458

Lehrbeauftragte: Dr. phil. Brüchert, Hedwig, App. 24779; PD Dr. Clemens, Lukas, Tel. 0651' 9774162;
PD Dr. Schmitt, Sigrid, App. 20103

Abteilung IV: Neueste Geschichte

Jakob-Welder-Weg 18, 55128 Mainz, Tel. 06131-39-2 44 65

Sekretariat: Goerg, Liselotte, App. 24465

Öffnungszeiten: Di-Fr von 9:00-11:00 Uhr

Bedienstete der Universität

Universitätsprofessorinnen/-professoren: Univ.-Prof. Dr. Baumgart, Winfried, Raum P U1-597,
App. 22669

Hochschuldozentinnen/-dozenten: HD Dr. Neitzel, Sönke, Raum P 00-516, App. 2776

Wiss. Mitarbeiterinnen/Mitarbeiter: Dr. Elz, Wolfgang, Raum P U1-596, App. 20241

Nichtbed. Lehrkräfte und Lehrbeauftragte

Lehrbeauftragte: Dr. Blum, Peter, Tel. 07263 20166; Dr. Degreif, Diether, Oberarchivrat, Tel. 0611 881125; Dr. Erbar, Ralph, Stud. Rat, Tel. 06131 24454; Dr. Pape, Matthias, Tel. 0228 213271
Sekretariat: Goerg, Liselotte, Raum P00-611, App. 24465

Abteilung V: Byzantinistik

Jakob-Welder-Weg 18, 55128 Mainz

Öffnungszeiten**Bedienstete der Universität**

Universitätsprofessorinnen/-professoren: Univ.-Prof. Dr. Prinzing, Günther, Raum P03-579, App. 22782

Wiss. Mitarbeiterinnen/Mitarbeiter: Hoffmann, Lars, M.A., Raum P03-583, App. 24292

Nichtbed. Lehrkräfte und Lehrbeauftragte: PD Dr. Todt, Klaus Peter, Tel. 0611-846688

Bibliothek Byzantistik

Jakob-Welder-Weg 18, 55128 Mainz

Öffnungszeiten: Mo-Fr 10-12, 15-18 Uhr sowie nach Rücksprache, Raum Nr. 03-636

Bedienstete der Universität: Frau Diplom-Bibliothekarin Johanna Schöffner

Abteilung für Osteuropäische Geschichte

Jakob-Welder-Weg, 18, 55128 Mainz, Tel. 06131-39-22812, Fax. 06131-39-23281,
E-Mail: kopaliam@mail.uni-mainz.de

Leiter: N. N.

Sekretariat: Kopaliami-Schmunk, Natela, Raum 00-555, Jakob-Welder-Weg 18, 55128 Mainz, App. 22812

Öffnungszeiten: Mo-Fr. von 10:00 bis 12:00

Universitätsprofessorinnen/-professoren: Univ.-Prof. Dr. Dr. h. c. (emeritiert) Oberländer, Erwin, Raum 00-553, Jakob-Welder-Weg 18, 55128 Mainz, App. 22811

Hochschuldozentinnen/-dozenten: HD Dr. Ahmann, Rolf, Raum 00-558, Jakob-Welder-Weg 18, 55128 Mainz, App. 22911

Sprechstunde: Di. von 15:00 bis 16:00

Habilitierte: HD Dr. Ahmann, Rolf, Raum 00-558, Jakob-Welder-Weg 18, 55128 Mainz, App. 22911; Dr. phil. habil. Opalinski, Edward, Raum 00-555, Jakob-Welder-Weg 18, 55128 Mainz, App. 22812; PD Dr. Rogall, Joachim, Heidehofstr. 31, 70184 Stuttgart, Tel. 0711 4508442; PD Dr. Tosstorff, Reiner, Raum 00-538, Jakob-Welder-Weg 18, 55128 Mainz, App. 22810

Wiss. Mitarbeiterinnen/Mitarbeiter: PD Dr. Tosstorff, Reiner, Raum 00-538, Jakob-Welder-Weg 18, 55128 Mainz, App. 22810; Volkert, Natalia, M.A., Raum 00-728, Jakob-Welder-Weg 18, 55128 Mainz, App. 24101

Lehrbeauftragte: Dr. phil. Albrecht, Stefan, Raum 00-718, Jakob-Welder-Weg 18, 55128 Mainz, App. 24756; Dr. phil. Keller, Volker, M.A., Jakob-Welder-Weg 18, 55128 Mainz, App. 22812; Dr. phil. Maner, Hans-Christian, Raum 00-718, Jakob-Welder-Weg 18, 55122 Mainz, App. 24756

Nichtbed. Lehrkräfte und Lehrbeauftragte: Dr. phil. habil. Opalinski, Edward, Raum 00-555,

Jakob-Welder-Weg 18, 55128 Mainz, App. 22812; PD Dr. Rogall, Joachim, Heidehofstr. 31, 70184 Stuttgart, Tel. 0711 4508442; Zwicker, Stefan, M.A., Raum 00-555, Jakob-Welder-Weg 18, 55128 Mainz, App. 22812

Studienfachberatung: HD Dr. Ahmann, Rolf, Raum 00-558, Jakob-Welder-Weg 18, 55128 Mainz, App. 22911; Univ.-Prof. Dr. Dr. h. c. (emeritiert) Oberländer, Erwin, Raum 00-553, Jakob-Welder-Weg 18, 55128 Mainz, App. 22811

Bibliothek: Bibliotheksaufsicht Bohn, Olga, App. 22815; Dipl.Bibl. Haubrich, Alice, App. 25240

Öffnungszeiten: Mo. u. Do. von 9:00 bis 16:00; Di. u. Mi. von 9:00 bis 16:30; Fr. von 9:00 bis 13:50

Bibliothek Historisches Seminar

Jakob-Welder-Weg 18, 55128 Mainz

Bibliotheksaufsicht: Breitenbach, Valentina, App. 24333; Lippok, Elisabeth, App. 24333

Diplom-Bibliothekarin: Schäffner, Johanna, App. 24463

Bibliotheksangestellte: Schramm-Schmidt, Ulrike, App. 24463

Öffnungszeiten: Semesterferien: 10.00 - 17.00 Uhr, Semester 9.00 - 19.00 Uhr

Fachschaft Geschichte

Jakob-Welder-Weg 18, 55128 Mainz, Tel. 06131-39-2 31 65

Öffnungszeiten

Bedienstete der Universität

Nichtbed. Lehrkräfte und Lehrbeauftragte

Fachschaft Geschichtliche Hilfswissenschaften

Jakob-Welder-Weg 18, 55128 Mainz, Tel. 06123-7 59 39

Öffnungszeiten

Bedienstete der Universität

Nichtbed. Lehrkräfte und Lehrbeauftragte

Institut für Buchwissenschaft

Jakob-Welder-Weg 18, 55128 Mainz, Tel. 06131-39-2 25 80, Fax. 06131/39-2 54 87,

E-Mail: sekretariat-buchwissenschaft@mail.uni-mainz.de

Leiter: Univ.-Prof. Dr. Füssel, Stephan, App. 23469

Sekretariat: Foerster, Rotraud, Raum 03-537, App. 2 25 80; Geyer, Renate, Raum 03-537, App. 2 25 80

Öffnungszeiten: Mo-Fr 11-12, Mo-Do 14-15 Uhr

Bedienstete der Universität

Universitätsprofessorinnen/-professoren: Univ.-Prof. Dr. Fischer, Ernst, Raum P Zi. 03-518,

App. 23180; Univ.-Prof. Dr. Füssel, Stephan, Raum P Zi. 03-543, App. 23469;

Univ.-Prof. Dr. (emeritiert) Koppitz, Hans-Joachim

außerplanmäßige Universitätsprofessorinnen/-professoren: Dr. phil. habil. Estermann, Alfred

Hochschuldozentinnen/-dozenten: PD Dr. Schneider, Ute, M.A., Raum 03-508, App. 23468

Wiss. Mitarbeiterinnen/Mitarbeiter: Bores, Dorothée, M.A., Raum P Zi. 03-516, App. 20093;

Dipl.-Des. Ernst, Albert, Raum 03-512, App. 20092; Pelgen, Franz Stephan, M.A., Raum P Zi. 03-506,

App. 20094; Dr. Dipl.-Ing. Reske, Christoph, Raum P Zi. 03-516, App. 20093

Nichtwiss. Mitarbeiterinnen/Mitarbeiter: Foerster, Rotraud, Raum 03-537, App. 2 25 80; Geyer,

Renate, Raum 03-537, App. 2 25 80; Dipl.-Bibl. Lehmler-Schumacher, Isa, Raum 03-836, App. 20229; Polonskaja, Rebeka, Raum 03-836, App. 20229; Scheel, Frank, Raum P-U1-409, App. 25258

Honorarprofessoren: Dr. phil. Mittler, Elmar; Müller, W. Robert

Lehrbeauftragte: Prof. Dr. Altenhein, Hans

Lehrdruckerei

Jakob-Welder-Weg 18, 55128 Mainz, Tel. 06131-39-2 52 58

Nichtwiss. Mitarbeiterinnen/Mitarbeiter: App. 25258

Bibliothek Buchwissenschaft

Jakob-Welder-Weg 18, 55128 Mainz, Tel. 06131-39-2 02 29

Öffnungszeiten: Mo-Do 10-18, Fr 10-15

Nichtwiss. Mitarbeiterinnen/Mitarbeiter: Polonskaja, Rebeka, Raum 03-836, App. 20229

Fachschaft Buchwissenschaft

Jakob-Welder-Weg 18, 55128 Mainz, Tel. 06131/39-2 40 64

Bedienstete der Universität

Musikwissenschaftliches Institut

Jakob-Welder-Weg 18, 55128 Mainz, Tel. 06131-39-2 22 59, Fax. 06131-39-2 29 93,

E-Mail: maurer@muwiinfa.geschichte.uni-mainz.de

Sekretariat: Maurer, Gabriele, Raum 01-147, Jakob-Welder-Weg 18 (Philosophicum), 55128 Mainz, App. 22259

Bedienstete der Universität

Nichtbed. Lehrkräfte und Lehrbeauftragte

Musikwissenschaftliches Institut

Jakob-Welder-Weg 18, 55128 Mainz, Tel. 06131-39-2 22 59, Fax. 06131-39-2 29 93,

E-Mail: maurer@muwiinfa.geschichte.uni-mainz.de

Sekretariat: Maurer, Gabriele, Raum 01-147, App. 22259

Bedienstete der Universität

Universitätsprofessorinnen/-professoren: Univ.-Prof. Dr. Beer, Axel, Raum 01-171, App. 2 2259; Univ.-Prof. Dr. Dr. h.c. (emeritiert) Federhofer, Hellmut, Raum 01-183, App. 22184; Univ.-Prof. Dr. Mahling, Christoph-Hellmut, (pensioniert), Raum 01-183, App. 22184; Univ.-Prof. Dr. Riedel, Friedrich Wilhelm, (pensioniert), App. 22259

außerplanmäßige Universitätsprofessorinnen/-professoren

Hochschuldozentinnen/-dozenten: HD Dr. Kramer, Ursula, M.A., Raum 01/167, App. 22183

Wiss. Mitarbeiterinnen/Mitarbeiter: Dr. rer. nat. Gräf, Albert, Friedrich-von-Pfeiffer-Weg 12, 55128 Mainz, App. 25142; Hindrichs, Thorsten, M.A., Raum 01-137, Jakob-Welder-Weg 18, 55128 Mainz, App. 2 00 96; Dipl.-Musiklehrer Hust, Christoph, Raum 01-137, Jakob-Welder-Weg 18, 55128 Mainz, App. 20096; Dr. phil. Niedermüller, Peter, M.A., Raum 01-121, Jakob-Welder-Weg 18, 55128 Mainz, App. 2 20097; Dr. phil. Pfarr, Kristina, M.A., Jakob-Welder-Weg 18, 55128 Mainz, App. 2 22 59; Untucht, Tobias, M.A., Raum 01-151, Jakob-Welder-Weg 18, 55128 Mainz, App. 2 4338

Nichtwiss. Mitarbeiterinnen/Mitarbeiter: Gebhardt, Daniel, Friedrich-von-Pfeiffer-Weg 12, 55128 Mainz, App. 2 47 15; Krell, Ulrike, Stud. Rat, Raum 01-135, Jakob-Welder-Weg 18, 55128 Mainz, App. 24171; Maurer, Gabriele, Raum 01-147, Jakob-Welder-Weg 18 (Philosophicum), 55128 Mainz, App. 22259; Volke, Felicitas, Raum 10, Friedrich-von-Pfeiffer-Weg 12, 55128, App. 25142

Honorarprofessoren: Prof. Dr. Kupper, Hubert P., Friedrich-von-Pfeiffer-Weg 12, 55128 Mainz,

App. 25142; Prof. Dr. Walter, Rudolf, Jakob-Welder-Weg 18, 55128 Mainz, App. 2 22 59

Habilitierte: PD Dr. Philippi, Daniela, App. 2 22 59

Lehrbeauftragte: PD Dr. El Mallah, Issam, App. 2 22 59; Münch, Stephan, App. 2 22 59;

Dr. phil. Mungen, Anno, M.A., App. 2 22 59; Zosel, Bernhard, App. 2 22 59

Abt. Musikinformatik

Johann-Friedrich-von-Pfeiffer-Weg 5, 55128 Mainz, Tel. 06131-39-2 51 42/2 4715, Fax. 06131/39-2 47 17,
E-Mail: feli@muwiinfa.geschichte.uni-mainz.de

Sekretariat: Volke, Felicitas, Raum 10, App. 25142

Bedienstete der Universität

Sprechzeiten

Wiss. Mitarbeiterinnen/Mitarbeiter: Dr. rer. nat. Gräf, Albert, App. 25142

Nichtwiss. Mitarbeiterinnen/Mitarbeiter: Volke, Felicitas, Raum 10, App. 25142

Nichtbed. Lehrkräfte und Lehrbeauftragte

Honorarprofessoren: Prof. Dr. Kupper, Hubert, App. 25142

Bibliothek Musikwissenschaft

Jakob-Welder-Weg 18, 55128 Mainz, Tel. 06131-39-2 41 71/2 22 59

Bedienstete der Universität

Sprechzeiten

Nichtwiss. Mitarbeiterinnen/Mitarbeiter: Krell, Ulrike, Stud. Rat, Raum 01-135, App. 24171

Nichtbed. Lehrkräfte und Lehrbeauftragte

Fachschaft Musikwissenschaft

Jakob-Welder-Weg 18, 55128 Mainz, Tel. 06131-39-2 40 61

Bedienstete der Universität

Sprechzeiten

Nichtbed. Lehrkräfte und Lehrbeauftragte

Institut für Abendländische Religionsgeschichte

Johann-Friedrich-von-Pfeiffer-Weg 12, 55128 Mainz, Tel. 06131-39-2 24 59, Fax. 06131-39-2 38 24

Bedienstete der Universität

Universitätsprofessorinnen/-professoren: Univ.-Prof. Dr. Schilson, Arno, Raum R01-214,
App. 22459

Nichtbed. Lehrkräfte und Lehrbeauftragte

Fachbereich 16 - Geschichtswissenschaft

Vor- und Frühgeschichte

Vorlesungen

- Archäologie und Geschichte des obergermanisch-raetischen Limes
Vorlesung; 2 SWS; Mi, 9:00 - 11:00, VLS-Schönborner Hof; erster Termin:
30.10.2002, 9:00 - 11:00 Uhr, VLS-Schönborner Hof Oldenstein J.
- Die Hallstattzeit im Raum nordwestlich der Alpen
Vorlesung; 2 SWS; Mo, 9:00 - 11:00, VLS-Schönborner Hof; erster Termin:
4.11.2002, 9:00 - 11:00 Uhr, VLS-Schönborner Hof Pare Ch.F.E.

Seminare

- Archäologie der Stauferzeit
Seminar; 2 SWS; Di, 16:00 - 18:00, VLS-Schönborner Hof; Vorbesprechung:
29.10.2002, 16:00 - 18:00 Uhr, VLS-Schönborner Hof Wand N.
- Römische Gräberfelder
Seminar; 2 SWS; ben. Schein; Di, 9:00 - 11:00, VLS-Schönborner Hof;
Vorbesprechung: 29.10.2002, 9:00 - 11:00 Uhr, VLS-Schönborner Hof Oldenstein J.
- Seminar zur Vorlesung
Seminar; 2 SWS; ben. Schein; Do, 14:00 - 16:00, VLS-Schönborner Hof;
Vorbesprechung: 31.10.2002, 14:00 - 16:00 Uhr, VLS-Schönborner Hof Pare Ch.F.E.
- Wissenschaftliche Vorbereitung der Ausstellung „Die Kelten im Museum
Alzey“; Seminar; 2 SWS; ben. Schein; Fr, 9:00 - 11:00, VLS-Schönborner
Hof; Vorbesprechung: 8.11.2002, 9:00 - 11:00 Uhr, VLS-Schönborner Hof Pare Ch.F.E.

Proseminare

- Einführung in die Methodik der Vor- und Frühgeschichte
Proseminar; 2 SWS; ben. Schein; Mi, 14:00 - 16:00, VLS-Schönborner Hof;
Vorbesprechung: 30.10.2002, 14:00 - 16:00 Uhr, VLS-Schönborner Hof Gupte O.
- Feuchtbodensiedlungen des circumalpinen Raumes
Proseminar; 2 SWS; ben. Schein; Mo, 11:00 - 13:00, VLS-Schönborner Hof;
Vorbesprechung: 28.10.2002, 11:00 - 13:00 Uhr, VLS-Schönborner Hof Rahmstorf L.

Übungen

- Bestimmungsübung zur Merowingerzeit
Übung; 2 SWS; ben. Schein; Do, 11:00 - 13:00, VLS-Schönborner Hof;
Vorbesprechung: 31.10.2002, 11:00 - 13:00 Uhr, VLS-Schönborner Hof Thörle S.
- Methode und Praxis der Feldbegehung und Keramikbestimmung
Übung; 2 SWS; ben. Schein; Zeit n.V., VLS-Schönborner Hof; Z.u.O.n.V.
(Blockveranstaltung) Pare Ch.F.E.
Riedhammer K.
- Übung zur Luftbildarchäologie
Übung; 2 SWS; ben. Schein; Mi, 16:00 - 18:00, VLS-Schönborner Hof;
Vorbesprechung: 30.10.2002, 16:00 - 18:00 Uhr, VLS-Schönborner Hof Haupt P.
- Vor- und Frühgeschichte Mitteleuropas im Überblick I: Steinzeit
Übung; 2 SWS; ben. Schein; Do, 9:00 - 11:00, VLS-Schönborner Hof; erster
Termin: 31.10.2002, 9:00 - 11:00 Uhr, VLS-Schönborner Hof Ament H.
Riedhammer K.

Praktikum

- Archäologisch-geowissenschaftliches Kolloquium, Seminar und Vorlesungen
im Rahmen der Kooperation zwischen Römisch-Germanischen Zentralmuseum,
Kritsotakis K. Hofmeister W.

Institut für Vor- und Frühgeschichte und Institut für Geowissenschaften; Praktikum; 1 SWS; ben. Schein; Mo, 17:00 - 19:00, NR 350; NatFak	Oldenstein J. Weidemann K.
Praktikum zur EDV-gestützten zeichnerischen Erfassung von archäologischen Denkmälern; Praktikum; 2 SWS; ben. Schein; Z.u.O.n.V.	Oldenstein J.
Raubgräber und Internet Praktikum; 2 SWS; ben. Schein; Zeit n.V., VLS-Schönborner Hof; Z.u.O.n.V	Haupt P.

Geschichte

Vorlesungen

Das Archaische Zeitalter der Griechen: Expansion - Krise - Innovation Vorlesung; 2 SWS; ECTS: 5; Do, 12:00 - 13:30, P 208; erster Termin: 29.10.2002, 12:00 - 13:30 Uhr, P 208	Bernstein F.
Die Severische Dynastie Vorlesung; 2 SWS; ECTS: 5; Di, 10:00 - 12:00, P 3; erster Termin: 29.10.2002, 10:00 - 12:00 Uhr, P 3	Schumacher L.
Römische Geschichte: Der Übergang der Republik in den Prinzipat (60-27 v. Chr.); Vorlesung; 2 SWS; ECTS: 5; Do, 9:00 - 11:00, P 3; erster Termin: 31.10.2002, 9:00 - 11:00 Uhr, P 3	Horsmann G.
Europa im 30jährigen Krieg Vorlesung; 2 SWS; Mi, 10:00 - 12:00, P 2; erster Termin: 30.10.2002; 10:00 - 12:00 Uhr, P 2	Hartmann P.C.
Europa im Zeitalter Ludwigs XIV Vorlesung; 2 SWS; Mo, Di, 11:00 - 12:00, P 4; erster Termin: 29.10.2002, 11:00 - 12:00 Uhr, P 4	Rödel W.G.
Das Reich und Europa im 14.Jahrhundert Vorlesung; 2 SWS; Mi, 8:30 - 10:00, P 204; erster Termin: 30.10.2002, 8:30 - 10:00 Uhr, P 204	Rogge J.
Die Ottonen. Karolingisches Erbe und Neuanfänge im 10.Jahrhundert Vorlesung; 2 SWS; Fr, 9:00 - 11:00, P 4; erster Termin: 08.11.2002, 9:00 - 11:00 Uhr, P 4	Hehl E.-D.
Einführung in die Geschichtswissenschaft Vorlesung; 2 SWS; Do, 17:00 - 19:00, P 208; erster Termin: 07.11.2002, 17:00 - 19:00 Uhr, P 208	Clemens L.
England im Spätmittelalter Vorlesung; 2 SWS; Di, 15:00 - 16:30, P 110; erster Termin: 29.10.2002, 15:00 - 16:30 Uhr, P 110	Schmitt S.
Italien im Zeitalter der Renaissance Vorlesung; 2 SWS; Mo, 10:00 - 12:00, P 5; erster Termin: 28.10.2002, 10:00 - 12:00 Uhr, P 5	Matheus M.
Die internationalen Beziehungen 1715-1789 Vorlesung; 2 SWS; Mo, 12:00 - 14:00, P 4; erster Termin: 28.10.2002, 12:00 - 14:00 Uhr, P 4	Neitzel S.
Die Weimarer Republik 1919-1933 Vorlesung; 3 SWS; Do, 11:00 - 12:00, P 4; Fr, 11:00 - 13:00, P 3; erster Termin: 31.10.2002, 11:00 - 12:00 Uhr, P 4	Baumgart W.
Grundlegung und Grundzüge der westdeutschen Wirtschaftsordnung Vorlesung; 2 SWS; Mo, 10:00 - 12:00, Raum n.V.; Raum: Hs III (ReWi); erster Termin: 28.10.2002, 10:00 - 12:00 Uhr	Hentschel V.

- Wirtschaftsprozess und Prozeßpolitik in Westdeutschland 1948-1998
Vorlesung; 2 SWS; Do, 10:00 - 12:00, Raum n.V.; Raum: Hs III (ReWi);
erster Termin: 07.11.2002, 10:00 - 12:00 Uhr Hentschel V.
- Novgorod- Kiev - Konstantinpel: Altrussland und Byzanz
Vorlesung; 2 SWS; ECTS: 5; Fr, 11:00 - 13:00, P 15; erster Termin:
08.11.2002, 11:00 - 13:00 Uhr, P 15 Prinzing G.
- Der Polnisch-Litauische Adel und sein Staat im 16. und 17. Jahrhundert
Vorlesung; 2 SWS; ben. Schein; ECTS: 5; Di, Mi, 15:00 - 16:00, P 5;
Achtung: Vorlesung findet jeweils 1-stündig: Di+Mi statt. Anmeldung im
Sekretariat der Abt. für Osteuropäische Geschichte oder in der
Sprechstunde; erster Termin: 29.10.2002, P 5 Opalinski E.
- Proseminare**
- Die Verfestigung des römischen Kaisertums: Herrschaftsübertragung im
frühen Prinzipat; Proseminar; 3 SWS; ben. Schein; ECTS: 8; Anmeldung in
der letzten Woche vor Semesterbeginn im Sekretariat des Instituts für
Alte Geschichte, Zi 03-597; Di, 13:00 - 16:00, P 208; erster Termin:
29.10.2002, 13:00 - 16:00 Uhr, P 208 Bernstein F.
- Griechische Geschichte im Zeitalter des Perikles
Proseminar; 3 SWS; ben. Schein; ECTS: 8; Anmeldung in der ersten Sitzung;
Mo, 11:00 - 13:00, P 208; Mi, 9:00 - 10:00, P 208; erster Termin:
28.10.2002, 11:00 - 13:00 Uhr, P 208 Hoben W.
- Puritanismus im kolonialen Nordamerika
Proseminar; 3 SWS; ben. Schein; ECTS: 8; Di, 11:30 - 14:00, P 205; erster
Termin: 29.10.2002, 11:30 - 14:00 Uhr, P 205 Schmahl H.
- Eroberungen der Normannen: Süditalien, England und Irland
Proseminar; 3 SWS; ben. Schein; ECTS: 8; Di, 11:00 - 12:00, 14:00 -
16:00, PR 00-518; erster Termin: 29.10.2002, 11:00 - 12:00 Uhr, PR 00-518 Ringel I.
- Fromme Frauen - religiöse Lebensformen im Hoch- und Spätmittelalter
Proseminar; 3 SWS; ben. Schein; ECTS: 8; Mi, 16:00 - 19:00, PR 00-518;
erster Termin: 30.10.2002, PR 00-518 Kleinjung Ch.
- Otto III. - Heinrich II.
Proseminar; 3 SWS; ben. Schein; ECTS: 8; Mo, 14:00 - 17:00, P 104; erster
Termin: 28.10.2002, 14:00 - 17:00 Uhr, P 104 Häarländer S.
- Friedrich II.
Proseminar; 2 SWS; ben. Schein; ECTS: 8; Mi, 14:00 - 16:00, P 110; erster
Termin: 30.10.2002, 14:00 - 16:00 Uhr, P 110 Schäfer R.
- Europa und Deutschlands Weg zur Reichsgründung (1864 - 1871)
Proseminar; 3 SWS; ben. Schein; ECTS: 8; Di, 14:00 - 16:00, P 103;
Tutorium: Z.u.O.n.V.; erster Termin: 29.10.2002, 14:00 - 16:00 Uhr, P 103 Neitzel S.
- Historische Dichtung in Byzanz (zgl. Einführung in das Studium der
Byzantinistik); Proseminar; 2 SWS; ben. Schein; ECTS: 8; Di, 10:00 -
12:00, Raum n.V.; P03-636; erster Termin: 29.10.2002, 10:00 - 12:00 Uhr Hoffmann L.
- Neueste Zeit**
- Die russisch-orthodoxe Kirche in Russland und in der Sowjetunion im 20.
Jahrhundert; Proseminar; 3 SWS; ben. Schein; ECTS: 8; Proseminar - 2 Std.
+ 1 Stunde Tutorium inkl.; Do, 16:00 - 19:00, 01-718; Anmeldung im
Sekretariat der Abt. f. Osteuropäische Geschichte oder in der ersten
Sitzung.; erster Termin: 31.10.2002, 01-718 Volkert N.

Kolloquien/Kurse/Übungen

- Alte Geschichte als studium integrale Schumacher L.
 Übung; 2 SWS; ben. Schein; ECTS: 7; Anmeldung in der ersten Sitzung; Do, 10:00 - 12:00, P 208; erster Termin: 31.10.2002, 10:00 - 12:00 Uhr, P 208
- Althistorisches Grundwissen Hoben W.
 Übung; 2 SWS; ben. Schein; ECTS: 7; Anmeldung in der ersten Sitzung; Mi, 14:00 - 16:00, P 208; erster Termin: 30.10.2002, 14:00 - 16:00 Uhr, P 208
- Das römische Reich von Konstantin zu Julian Schäfer D.
 Übung; 2 SWS; ECTS: 7; Anmeldung in der ersten Sitzung; Mo, 15:00 - 17:00, P 208; erster Termin: 4.11.2002, 15:00 - 17:00 Uhr, P 208
- Die historiae Philippicae des Pompeius Trogus Schumacher L.
 Übung; 2 SWS; ben. Schein; ECTS: 7; Anmeldung in der ersten Sitzung; Di, 16:00 - 18:00, P 208; erster Termin: 29.10.2002, 16:00 - 18:00 Uhr, P 208
- Einführung in das Studium der Alten Geschichte Hoben W.
 Übung; 2 SWS; ben. Schein; ECTS: 7; Anmeldung in der ersten Sitzung; Di, 10:00 - 11:30, P 208; erster Termin: 29.10.2002, 10:00 - 11:30 Uhr, P 208
- Numismatische Quellen zur Geschichte der Späten Römischen Republik Horsmann G.
 Übung; 2 SWS; ben. Schein; ECTS: 7; Anmeldung in der ersten Sitzung; Mo, 9:00 - 11:00, P 208; erster Termin: 4.11.2002, 9:00 - 11:00 Uhr, P 208
- Parallelveranstaltung: Einführung in das Studium der Alten Geschichte Hoben W.
 Übung; 2 SWS; ben. Schein; ECTS: 7; Anmeldung in der ersten Sitzung; Fr, 11:00 - 13:00, P 208; erster Termin: 8.11.2002, 11:00 - 13:00 Uhr, P 208
- Repetitorium: Die klassische Zeit Griechenlands Hoben W.
 Übung; 2 SWS; ben. Schein; ECTS: 7; Anmeldung in der ersten Sitzung; Mi, 10:00 - 12:00, P 208; erster Termin: 30.10.2002, 10:00 - 12:00 Uhr, P 208
- Deutsche Fachsprache für ausländische Studierende Dietz-Charritat C.
 Tutorium; 2 SWS; ben. Schein; ECTS: 7; Mi, 10:00 - 12:00, Raum n.V.; U1-914; erster Termin: 30.10.2002, 10:00 - 12:00 Uhr
- Didaktik des bilingualen Unterrichts (frz.) Dietz-Charritat C.
 Übung; 2 SWS; ben. Schein; ECTS: 7; Di, 8:30 - 10:00, PR 00-518; erster Termin: 29.10.2002, 8:30 - 10:00 Uhr, PR 00-518
- Englische Quellenlektüre: Englische Quellen zur Julikrise und zum Kriegsausbruch 1914; Übung; 2 SWS; ben. Schein; ECTS: 7; Di, 18:00 - 20:00, P 205; Kurs A; erster Termin: 29.10.2002, 18:00 - 20:00 Uhr, P 205 Elz W.
- Englische Quellenlektüre: Englische Quellen zur Julikrise und zum Kriegsausbruch 1914; Übung; 2 SWS; ben. Schein; ECTS: 7; Do, 11:00 - 13:00, P 205; Kurs B; erster Termin: 31.10.2002, 11:00 - 13:00 Uhr, P 205 Elz W.
- Fachdidaktik im Grundstudium N.N.
 Übung; 2 SWS; ECTS: 7; Di, 17:00 - 18:30, P 201; erster Termin: 29.10.2002, 17:00 - 18:30 Uhr, P 201
- Fachdidaktik im Hauptstudium N.N.
 Übung; 2 SWS; ECTS: 7; Do, 16:00 - 18:00, P 11; erster Termin: 31.10.2002, 16:00 - 18:00 Uhr, P 11
- Französische Quellenlektüre Fein S.
 Übung; 2 SWS; ben. Schein; ECTS: 7; Mo, 16:00 - 17:30, PR 00-518; Mi, 8:30 - 10:00, P 106; erster Termin: 28.10.2002, 16:00 - 17:30 Uhr, PR 00-518
- Aufklärung und Fortschritt: Das tägliche Leben im 18. Jahrhundert Rödel W.G.
 Übung; 2 SWS; ben. Schein; ECTS: 7; Mi, 10:00 - 12:00, P 205; erster Termin: 30.10.2002, 10:00 - 12:00 Uhr, P 205

- Doktoranden- und Habilitandenkolloquium
Kolloquium; 2 SWS; Di, 18:00 - 20:00, Raum n.V.; Ort n.V.; erster Termin:
29.10.2002, 18:00 - 20:00 Uhr Hartmann P.C.
- Doktoranden- und Magistranden- Kolloquium
Kolloquium; 2 SWS; Mo, 19:00 - 21:00, PR 00-518; erster Termin:
28.10.2002, 19:00 - 21:00 Uhr, PR 00-518 Rödel W.G.
- Europäische Integrationspläne 1815 - 1945
Übung; 2 SWS; ben. Schein; ECTS: 7; Fortsetzung der Veranstaltung aus dem
SS 2002; Di, 8:30 - 10:00, P 201; erster Termin: 29.10.2002, 8:30 - 10:00
Uhr, P 201 Morawiec M.
- Frauengestalten der Frühen Neuzeit im Film
Übung; 2 SWS; ben. Schein; ECTS: 7; Do, 10:00 - 12:00, P 103; erster
Termin: 31.10.2002, 10:00 - 12:00 Uhr, P 103 Pelizaeus L.
- Spanische Quellenlektüre „Geschichte Perus“
Übung; 2 SWS; ben. Schein; ECTS: 7; Do, 14:00 - 16:00, PR 00-518; erster
Termin: 31.10.2002, 14:00 - 16:00 Uhr, PR 00-518 Pelizaeus L.
- Studentenverbindungen von Landsmannschaften und studentischen Orden des
17. und 18. Jahrhunderts bis heute; Übung; 2 SWS; ben. Schein; ECTS: 7;
Mo, 18:00 - 19:30, P 103; erster Termin: 28.10.2002, 18:00 - 19:30 Uhr, P
103 Hartmann P.C.
- Einführung in die spätmittelalterliche Paläographie II
Übung; 2 SWS; ben. Schein; ECTS: 7; Mi, 13:00 - 15:00, PR 00-518; einige
Veranstaltungen finden im Hauptstaatsarchiv Wiesbaden statt.; erster
Termin: 29.10.2002, 13:00 - 15:00 Uhr, PR 00-518 Ringel I.
- Einführung in die Urkundenlehre
Übung; 2 SWS; ben. Schein; ECTS: 7; Mi, 9:00 - 10:30, PR 00-518; erster
Termin: 29.10.2002, 9:00 - 10:30 Uhr, PR 00-518 Felten F.J.
- Irland im 12. Jahrhundert
Übung; 2 SWS; ben. Schein; ECTS: 7; Do, 16:00 - 18:00, P 205; erster
Termin: 31.10.2002, 16:00 - 18:00 Uhr, P 205 Rogge J.
- Kolloquium für Doktoranden, Examenskandidaten, Fortgeschrittene
Kolloquium; Do, 18:30 - 20:00, PR 00-518; erster Termin: 31.10.2002,
18:30 - 20:00 Uhr, PR 00-518 Felten F.J.
- Theologische Schlüsseltexte für Mediävisten
Übung; 2 SWS; ben. Schein; ECTS: 7; Mo, 17:30 - 19:00, P 102; erster
Termin: 28.10.2002, 17:30 - 19:00 Uhr, P 102 Haarländer S.
- Zur Geschichte der Juden am Rhein im Hoch- und Spätmittelalter
Übung; 2 SWS; ben. Schein; ECTS: 7; Mi, 10:30 - 12:00, PR 00-518; erster
Termin: 30.10.2002, 10:30 - 12:00 Uhr, PR 00-518 Ringel I.
- Alltag im Nationalsozialismus in Mainz und Rheinhessen
Übung; 2 SWS; ben. Schein; ECTS: 7; Di, 12:00 - 14:00, P 103; erster
Termin: 29.10.2002, 12:00 - 14:00 Uhr, P 103 Brüchert H.
- Die Pfalzgrafschaft am Rhein im Spätmittelalter
Übung; 2 SWS; ben. Schein; ECTS: 7; Di, 16:00 - 18:00, PR 00-518; erster
Termin: 29.10.2002, 16:00 - 18:00 Uhr, PR 00-518 Kreutzer H.
- Germanistisch- historischer Arbeitskreis
Kolloquium; 2 SWS; Fr, 13:00 - 15:00, PR 00-518; erster Termin:
08.11.2002, 13:00 - 15:00 Uhr, PR 00-518 Schmitt S.
- Kolloquium für Fortgeschrittene und Doktoranden
Kolloquium; 2 SWS; Di, 18:00 - 20:00, P 103; erster Termin: 29.10.2002,
18:00 - 20:00 Uhr, P 103 Matheus M.

- Rhein Hessische Geschichte im Internet
 Übung; 2 SWS; ben. Schein; ECTS: 7; Di, 13:00 - 14:30, Raum n.V.; SB
 II-03-436; erster Termin: 29.10.2002, 13:00 - 14:30 Uhr
 Schäfer R.
- „Seit damals wird dem Nilflußpferd die deutsche Schrift nicht mehr
 gelehrt.“ Paläographische Übungen an Schriften des 19. Jhd.; Übung; 2
 SWS; ben. Schein; ECTS: 7; Fr, 15:00 - 17:00, PR 00-518; erster Termin:
 08.11.2002, 15:00 - 17:00 Uhr, PR 00-518
 Degreif D.
- Doktorandenkolloquium
 Kolloquium; 2 SWS; Fr, 17:00 - 19:00, Raum n.V.; U1-596; erster Termin:
 08.11.2002, 17:00 - 19:00 Uhr
 Baumgart W.
- Examenskolloquium
 Kolloquium; 2 SWS; 14 tg., Z.u.O.n.V.
 Neitzel S.
- Griechische Quellenlektüre: Die Chronik des Theophanes
 Übung; 2 SWS; ben. Schein; ECTS: 7; Mi, 10:00 - 12:00, Raum n.V.;
 P03-636; erster Termin: 30.10.2002, 10:00 - 12:00 Uhr
 Prinzing G.
- Magistranden/Doktoranden-Kolloquium
 Kolloquium; 2 SWS; Anmeldung in der Vorbesprechung des Hauptseminars, s.
 dort; Vorbesprechung: 29.10.2002, 16:00 - 18:00 Uhr
 Prinzing G.
- Fachdidaktik im Hauptstudium
 Übung; 2 SWS; ben. Schein; ECTS: 7; Mi, 12:00 - 14:00, 01-718; Anmeldung:
 Sekretariat der Abt. f. Osteurop. Geschichte; erster Termin: 30.10.2002,
 01-718
 Ahmann R.
- Kolloquium für Fortgeschrittene, Examenskandidaten und Doktoranden, prs.
 Kolloquium; 2 SWS; ECTS: 7; Mi, 18:00 - 20:00, 01-718; Anmeldung:
 persönlich in den Sprechstunden; erster Termin: 30.10.2002, 01-718
 Ahmann R.
- Wissenschaftliches Leben in Ostmitteleuropa im 19. und 20. Jh.
 Übung; 2 SWS; ben. Schein; Kredit: 7; Mo, 16:00 - 18:00, 01-718;
 Anmeldung im Sekretariat der Abt. für Osteurop.Geschichte oder in der
 ersten Sitzung; erster Termin: 28.10.2002, 16:00 - 18:00 Uhr
 Albrecht S.
- Der spanische Erbfolgekrieg 1701 - 1714 - Europas Weltkrieg im Barock?
 Übung; 2 SWS; ECTS: 7; Di, 14:00 - 16:00, 01-718; erster Termin:
 29.10.2002, 01-718
 Keller V.
- Europabilder an der Peripherie - Der Balkan und die Iberische Halbinsel
 im 19. und 20. Jahrhundert im Vergleich; Übung; 2 SWS; ben. Schein; ECTS:
 7; Zeit n.V., 01-718; Die Übung wird als Blockveranstaltung durchgeführt.
 Vorbesprechung von Zeit und Ort für die interessanten in der ersten
 Sitzung.; erster Termin: 26.09.2002, 17:00 Uhr, 01-718
 Maner H.-Ch.
- Quellen zur Geschichte des Polnisch-Litauischen Staates im 16./17.
 Jahrhundert; Übung; 2 SWS; ben. Schein; ECTS: 7; Do, 14:00 - 16:00,
 01-718; Anmeldung im Sekretariat der Abt. für Osteuropäische Geschichte
 oder in der Sprechstunde; erster Termin: 31.10.2002, 14:00 - 16:00 Uhr,
 01-718
 Opalinski E.
- Die Böhmisches Länder unter der NS-Herrschaft 1938-1945
 Übung; 2 SWS; ben. Schein; ECTS: 7; Mi, 15:00 - 17:00, 01-718; erster
 Termin: 06.11.2002, 01-718
 Zwicker S.
- Tagesexkursionen**
- Tagesexkursion
 Exkursion; Schein; Aushang beachten
 Hartmann P.C.
- Tagesexkursion
 Exkursion; Schein; Aushang beachten
 Matheus M.

- Tagesexkursion
Exkursion; Schein; n.V. Prinzing G.
- Hauptseminare**
- Rom im Nahen Osten - die provincia Arabia Stoll O.
Hauptseminar; 2 SWS; ben. Schein; ECTS: 10; Anmeldung in der Woche vor Semesterbeginn in Zi. 03-588; Fr, 8:30 - 10:00, P 208; erster Termin: 8.11.2002, 8:30 - 10:00 Uhr, P 208
- Wirtschaftliche und soziale Folgen des 2. Punischen Krieges für Italien Schumacher L.
Hauptseminar; 2 SWS; ben. Schein; ECTS: 10; Anmeldung in der ersten Sitzung; Do, 15:00 - 17:00, P 208; erster Termin: 31.10.2002, 15:00 - 17:00 Uhr, P 208
- Die Beziehungen der Regierungen und der weißen Siedler zu den Indianern. Hartmann P.C.
Ein Vergleich.; Hauptseminar; 2 SWS; ben. Schein; ECTS: 10; Di, 14:00 - 16:00, P 207; erster Termin: 29.10.2002, 14:00 - 16:00 Uhr, P 207
- Flandrische Städte und Wirtschaft zu Beginn der Früh-Neuzeit Amann K.
Hauptseminar; 2 SWS; ben. Schein; ECTS: 10; Do, 9:00 - 11:00, P 205; erster Termin: 31.10.2002, 9:00 - 11:00 Uhr, P 205
- Prinz Eugen von Savoyen und das Militärwesen seiner Zeit Rödel W.G.
Hauptseminar; 2 SWS; ben. Schein; ECTS: 10; Mo, 16:30 - 18:00, P 103; erster Termin: 28.10.2002, 16:30 - 18:00 Uhr, P 103
- Städtische Polizeigesetze - Norm oder Wirklichkeit? Amann K.
Hauptseminar; 2 SWS; ben. Schein; ECTS: 10; Do, 18:00 - 20:00, P 205; erster Termin: 31.10.2002, 18:00 - 20:00 Uhr, P 205
- Mord am Hof - Gewalt gegen Herrscher im Mittelalter Rogge J.
Hauptseminar; 2 SWS; ben. Schein; ECTS: 10; Do, 10:00 - 12:00, Raum n.V.; Raum 01-718; erster Termin: 31.10.2002, 10:00 - 12:00 Uhr
- Politik und Gesellschaft am Mittelrhein in der Karolingerzeit Felten F.J.
Hauptseminar; 2 SWS; ben. Schein; ECTS: 10; Do, 16:00 - 18:00, P 103; erster Termin: 31.10.2002, P 103
- Reisen im Mittelalter Matheus M.
Hauptseminar; 2 SWS; ben. Schein; ECTS: 10; Di, 15:30 - 17:00, P 107; erster Termin: 29.10.2002, 15:30 - 17:00 Uhr, P 107
- Der Aufstieg Preußens zur Großmacht im 18. Jahrhundert Neitzel S.
Hauptseminar; 2 SWS; ben. Schein; ECTS: 10; Mo, 18:00 - 19:30, P 107; erster Termin: 28.10.2002, 18:00 - 19:30 Uhr, P 107
- Die byzantinische Achilleis Prinzing G.
Hauptseminar; 2 SWS; ben. Schein; ECTS: 10; Di, 16:00 - 18:00, Raum n.V.; P03-636; erster Termin: 29.10.2002, 16:00 - 18:00 Uhr
- Ost-West-Konflikt und innerdeutsche Beziehungen 1949-1989 Ahmann R.
Hauptseminar; 2 SWS; ben. Schein; ECTS: 10; Di, 10:00 - 12:00, 01-718; Anmeldung: im Sekretariat der Abt. f. Osteurop. Geschichte; erster Termin: 29.10.2002, 01-718
- Polen als Adelsrepublik Opalinski E.
Hauptseminar; 2 SWS; ben. Schein; ECTS: 10; Mo, 9:00 - 11:00, 01-718; Anmeldung im Sekretariat der Abteilung für Osteuropäische Geschichte oder in der Sprechstunde; erster Termin: 28.10.2002, 01-718
- Nation ohne Staat - das geteilte Polen von 1815 bis 1918 Rogall J.
Hauptseminar; 2 SWS; ben. Schein; ECTS: 10; Zeit n.V., P 203; Achtung: Das Hauptseminar wird als Blockveranstaltung durchgeführt. Vereinbarung von Zeit und Ort in der ersten Sitzung; erster Termin: 29.10.2002, 16:00 - 18:00 Uhr, P 203

„The Great Game“ - Rußland/UdSSR und Großbritannien im Kampf um die Vorherrschaft in Afghanistan; Hauptseminar; 2 SWS; ben. Schein; Kredit: 10; Mo, 11:00 - 13:00, 01-718; Anmeldung im Sekretariat der Abt. für Osteuropäische Geschichte; erster Termin: 28.10.2002, 01-718

Tosstorff R.

Buchwissenschaft

Vorlesungen

Vorlesung: Der Verleger als Wissensvermittler - Populärwissenschaftliche Verlagsprogramme von der frühen Neuzeit bis ins 20. Jahrhundert; Vorlesung; 2 SWS; Do, 10:30 - 12:30, P 2

Schneider U.

Vorlesung: Medien- und Kommunikationsgeschichte I: Schrift und Buch in Alten Reichen; Vorlesung; 2 SWS; Do, 16:00 - 18:00, P 4

Fischer E.

Vorlesung: Verlagsbetriebslehre: Der Verlag als Geschäftsbetrieb; Vorlesung; 2 SWS; Do, 8:30 - 10:00, P 10

Müller W.

Proseminare I

Proseminar I: Einführung in die Buchwissenschaft; Proseminar; 2 SWS; ben. Schein; ECTS: 8; Mo, 10:00 - 12:00, P 205

Pelgen F.S.

Proseminar I: Einführung in die Buchwissenschaft; Proseminar; 2 SWS; ben. Schein; ECTS: 8; Fr, 10:00 - 12:00, P 102

Reske Ch.

Proseminare II

Proseminar II: Die Buchillustration im 15. und 16. Jahrhundert; Proseminar; 2 SWS; ben. Schein; ECTS: 8; Do, 9:30 - 11:00, P 207

Reske Ch.

Proseminar II: Die Geschichte des Reclam Verlags im bildungsbürgerlichen Kontext; Proseminar; 2 SWS; ben. Schein; ECTS: 8; Do, 15:00 - 16:30, P 6

Schneider U.

Proseminar II: Friedrich Justin Bertuch - ein innovativer Verleger der Goethe-Zeit; Proseminar; 2 SWS; ben. Schein; ECTS: 8; Di, 10:00 - 12:00, P 204

Füssel S.

Übungen

Übung: Das Buch und die „neuen Medien“: Adaption, Reduktion, Demontage?; Übung; 2 SWS; ben. Schein; ECTS: 7; Mo, 16:00 - 18:00, P 201

Bores D.

Übung: Leseübung fachrelevanter Texte und Quellen; Übung; 2 SWS; ben. Schein; ECTS: 7; Mi, 13:00 - 15:00, P 203

Pelgen F.S.

Übung: Typographische Übung; Übung; 2 SWS; ben. Schein; ECTS: 7; Fr, 11:00 - 13:00, P 110

Ernst A.

Übung: Wie entsteht ein Buch? Herstellerische Aspekte; Übung; 2 SWS; ben. Schein; ECTS: 7; Fr, 14:00 - 16:00, P 207

Reske Ch.

Hauptseminare

Hauptseminar: „Wie wirken Medien?“ - Positionen der Medienwirkungsforschung; Hauptseminar; 2 SWS; ben. Schein; ECTS: 10; Di, 15:00 - 16:30, P 7

Fischer E.

Hauptseminar: Buchstadt Leipzig - Handelsplatz, Firmensitz, Treffpunkt der Branche (1825-1933-1990); Hauptseminar; 2 SWS; ben. Schein; ECTS: 10; Mi, 11:30 - 13:00, P 203

Altenhein H.

Hauptseminar: Die digitale Bibliothek; Hauptseminar; ben. Schein; ECTS: 10; Blockveranstaltung 12.-14.02.2003; Vorberechnung: 18.11.2002, 11:00 - 12:30 Uhr

Mittler E.

- Hauptseminar: Historische Buchmarktanalysen - Methoden und Probleme
Hauptseminar; 2 SWS; ben. Schein; ECTS: 10; Mi, 9:00 - 11:00, P 15
Schneider U.
- Hauptseminar: Kaiser Maximilian I. und die Medien seiner Zeit
Hauptseminar; 2 SWS; ben. Schein; ECTS: 10; Di, 16:00 - 18:00, P 206;
Vorbesprechung: 15.07.2002, 17:00 Uhr, R 03 836
Füssel S.
- Hauptseminar: Universitätsgeschichte und Buchgeschichte ein fruchtbares
Wechselverhältnis?; Hauptseminar; 2 SWS; ben. Schein; ECTS: 10; Mo, 13:00
- 14:30, P 206
Füssel S.

Übungen im Hauptstudium

- Übung im Hauptstudium: Praktische Übungen zur Lektoratsarbeit
Übung; 2 SWS; ben. Schein; ECTS: 7; Fr, 14:00 - 18:00 (14tägl.), P 106;
4-stündig; 14-tägig
Weiss R.
- Übung im Hauptstudium: Vom Lehrbuch zum E-Learning. Bildungsmedien im
Wandel; Übung; 2 SWS; ben. Schein; ECTS: 7; Fr, 10:00 - 12:00, P 105
Fischer E.

Oberseminare

- Oberseminar des Graduiertenkollegs „Geistliches Lied/Gesangbuchforschung“
Oberseminar; Fr, 13:00 - 21:00, Raum n.V.; gemeinsam mit Proff. Becker,
Beer, Dengel, Kurzke, Reich, Ruberg, Weyer-Menkhoff, Wiesend;
4-wöchentl.; Erbacher Hof
Füssel S.
- Oberseminar für Doktoranden und Magistranden
Oberseminar; 2 SWS; ben. Schein; Fr, 13:00 - 17:00 (14tägl.), Raum n.V.;
Bildungszentrum Erbacher Hof, Mainz
Füssel S.
- Oberseminar für Magisterkandidaten und Doktoranden
Oberseminar; 2 SWS; ben. Schein; Do, 18:00 - 20:00, P 207
Fischer E.
- Oberseminar: Kolloquium für Examenskandidaten
Oberseminar; 2 SWS; ben. Schein; Di, 18:30 - 20:00, P 109 a
Koppitz H.-J.

Praktika

- Praktikum: Desktop Publishing (DTP)
Praktikum; 2 SWS; ben. Schein; Do, 14:00 - 16:00, U1-413, U1-415
Reske Ch.
- Praktikum: Fotosatz
Praktikum; 2 SWS; ben. Schein; Fr, 12:00 - 15:30, U1-413, U1-415
Ernst A.

Musikwissenschaft

Vorlesungen

- Musikgeschichte im Überblick II: ca. 1400-1700
Vorlesung; 2 SWS; Mi, 10:00 - 12:00, Musiksaal
Wiesend R.
- Werk, Aufführung, Rezeption, Überlieferung - Werkebenen am Beispiel des
'uvres von C.W. Gluck; Vorlesung; 2 SWS; Mi, 8:00 - 10:00, Musiksaal
Philippi D.
- Wien im 18. Jahrhundert - Das Musikleben und seine Rahmenbedingungen
Vorlesung; 2 SWS; Di, 10:00 - 12:00, Musiksaal
Beer A.

Proseminare

- Aspekte der Mainzer Musikgeschichte (Einführung in das wissenschaftliche
Arbeiten); Proseminar; 2 SWS; ben. Schein; Mo, 8:00 - 10:00, Musiksaal
Beer A.
Hust Ch.
- Claudio Monteverdis Opern
Proseminar; 2 SWS; ben. Schein; Do, 16:00 - 18:00, Musiksaal
Niedermüller P.
- Filmmusik: Eine Einführung an Beispielen
Proseminar; 2 SWS; ben. Schein; Di, 14:00 - 16:00, Musiksaal
Hust Ch.

Kurt Weill Proseminar; 2 SWS; ben. Schein; Mi, 12:00 - 14:00, Musiksaal	Mungen A.
Musikinstrumente - Klang- und Spektralanalyse, Träger und Vermittler von Stimmung; Proseminar; 2 SWS; ben. Schein; Do, 14:00 - 16:00, Musiksaal	Kupper H.P.
Popmusik 1960-1980 Proseminar; 2 SWS; ben. Schein; Di, 12:00 - 14:00, Musiksaal	Untucht T.
Hauptseminare	
„Cosi fan tutte“, „La clemenza di Tito“, „Die Zauberflöte“: Mozarts letzte Opern im Spannungsfeld von Gattungsnorm und Individualität; Seminar; 2 SWS; ben. Schein; Do, 8:00 - 10:00, Musiksaal	Wiesend R.
Mathematische Musiktheorie Seminar; 2 SWS; ben. Schein; Die Veranstaltung findet in den Räumen der Musikinformatik, Pfeiffer-Weg 12, statt.; Mi, 12:00 - 14:00, Raum n.V.	Gräf A.
Musikpädagogik im 19. Jahrhundert Seminar; 2 SWS; ben. Schein; gemeinsam mit Prof. Dr. L. Striegel; Di, 8:00 - 10:00, Musiksaal	Beer A.
Von Marokko bis Oman - Eine einheitliche arabische Musikkultur? Seminar; 2 SWS; ben. Schein; (mit Audio- und Videodemonstrationen), Blockseminar; Fr, 14:00 - 18:00, Musiksaal; Blockveranstaltung, Beginn: 08. November, weitere Termine werden per Aushang bekanntgegeben	El Mallah I.
Oberseminare	
Besprechung von Examensarbeiten Oberseminar; 2 SWS; Schein; Mi, 14:00 - 16:00, Musiksaal; Einzelne Themen und Termine bitte dem Aushang im Institut entnehmen	Beer A. Kramer U. Mahling Ch.-H. Wiesend R. Striegel L. Blume J.
Übungen	
Einführung in die Musikwissenschaft Übung; 2 SWS; ben. Schein; Verpflichtend für Erstsemester; Fr, 8:00 - 10:00, Musiksaal	Hindrichs Th.
Generalbass I Übung; 1 SWS; ben. Schein; Veranstaltung wird als Kurs A und B angeboten; Mi, 16:00 - 16:45, 17:30 - 18:15, Musiksaal; Beginn der Veranstaltungen: 30. Oktober 2002	Zosel B.
Partiturspiel I Übung; 1 SWS; ben. Schein; Veranstaltung wird als Kurs A und B angeboten; Mi, 16:45 - 17:30, 18:15 - 19:00, Musiksaal; Beginn der Veranstaltung: 30. Oktober 2002	Zosel B.
Harmonielehre II Übung; 1 SWS; ben. Schein; Mo, 14:00 - 14:45, Musiksaal; Beginn der Veranstaltung: 28. Oktober 2002	Münch S.
Gehörbildung II Übung; 1 SWS; ben. Schein; Mo, 14:45 - 15:30, Musiksaal; Beginn der Veranstaltung: 28. Oktober 2002	Münch S.
Kontrapunkt I Übung; 1 SWS; ben. Schein; Mo, 15:30 - 16:15, Musiksaal; Beginn der Veranstaltung: 28. Oktober 2002	Münch S.

Kontrapunkt III Übung; 1 SWS; ben. Schein; Mo, 16:45 - 17:30, Musiksaal; Beginn der Veranstaltung: 28. Oktober 2002	Münch S.
Instrumentation Übung; 1 SWS; ben. Schein; Mo, 17:30 - 18:15, Musiksaal; Beginn der Veranstaltung: 28. Oktober 2002	Münch S.
Formenlehre: Elementare und Lied-Formen Übung; 1 SWS; ben. Schein; Do, 10:00 - 10:45, Musiksaal; Beginn der Veranstaltung: 31. Oktober 2002	Münch S.
Formenlehre: Sonaten-Formen Übung; 1 SWS; ben. Schein; Do, 11:00 - 11:45, Musiksaal; Beginn der Veranstaltung: 31. Oktober 2002	Münch S.
Mainzer Spielplan. Besprechungen von konzertanten und musiktheatralischen Werken in aktuellen Produktionen in Mainz und Umgebung; Übung; 2 SWS; Schein; Mo, 12:00 - 14:00, Musiksaal	Wiesend R.
MIDI-Programmierung Übung; 2 SWS; Schein; Die Veranstaltung findet in den Räumen der Musik informatik, Pfeiffer-Weg 12, statt.; Do, 12:00 - 14:00, Raum n.V.	Gräf A. Kupper H.P.
Notationskunde I Übung; 2 SWS; ben. Schein; Mo, 10:00 - 12:00, Musiksaal	Kramer U.
Grundlegende Texte zur Musiksoziologie Übung; 2 SWS; Schein; Fr, 10:00 - 12:00, Musiksaal	Niedermüller P.

Abendländische Religionsgeschichte

Vorlesungen

„Vernunftreligion“ - Geschichtliche Gestalten neuzeitlicher Religionskritik und Religionsphilosophie; Vorlesung; 2 SWS; Do, 9:00 - 11:00, P 15; erster Termin: 07.11.2002, 9:00 - 11:00 Uhr, P 15	Schilson A.
---	-------------

Übungen

„Atheismus im Christentum“. Religionskritik im Werk Ernst Blochs Übung; 2 SWS; Di, 14:30 - 16:00, Raum n.V.; R 01-214 Fr. v. Pfeifferweg 12; erster Termin: 29.10.2002, 14:30 - 16:00 Uhr	Schilson A.
---	-------------

Hauptseminare

Christlicher Rationalismus. Die philosophische Theologie des Anselm von Canterbury; Hauptseminar; Do, 14:30 - 16:00, Raum n.V.; R01-214, Fr. v. Pfeifferweg 12; erster Termin: 07.11.2002, 14:30 - 16:00 Uhr	Schilson A.
Romano Guardinis „Neuzeit“-Kritik Seminar; 2 SWS; Mi, 9:30 - 11:00, Raum n.V.; R01-214, Fr. v. Pfeifferweg 12; erster Termin: 30.10.2002, 9:30 - 11:00 Uhr	Schilson A.

Fachbereich 17 - Mathematik und Informatik

Staudingerweg 9, 55128 Mainz, Tel. 06131-39-22270/22826, Fax. 06131-39-24389,

E-Mail: dekanat@mathematik.uni-mainz.de

Dekan/Dekanin: Univ.-Prof. Dr. Doerk, Klaus

Prodekan/Dekanin: Univ.-Prof. Dr. van Straten, Duco, Raum 04-233, App. 22435

Dekanat: Pagel, Anne-Marie, Raum 03-625, Staudingerweg 9, 55128 Mainz, App. 22270

Geschäftszimmer: Kirschenmann, Rosemarie, Raum 03-617, Staudingerweg 9, 55128 Mainz, App. 22840

Prüfungssekretariat: Schwertzel, Kristiane, Raum 03-623, Staudingerweg 9, 55128 Mainz, App. 22719

Frauenbeauftragte: Stolz, Brigitte

Vorsitzender des Prüfungsausschusses : Univ.-Prof. Dr. Schuh, Hans-Jürgen

Stellvertretender Vorsitzender: Univ.-Prof. Dr. Hofmeister, Gerd

Mitglieder des Prüfungsausschusses: Dr. Ade, Hans, Ak. Dir.; Univ.-Prof. Dr. Birkenhake, Christina; Univ.-Prof. Dr. Göttler, Herbert; Klee, Andrea; Schwertzel, Kristiane

Studienfachberatung Mathematik: Dr. Ade, Hans, Ak. Dir., App. 22445; apl. Prof. Heinz, Hans-Peter, App. 22515

Studienfachberatung Informatik: Dr. Schröder, Hans-Jürgen, Ak. Rat, App. 23605

Beratung der Lehramtsstudierenden: Dr. Kroll, Ekkehard, Ak. Dir., App. 22339

Vertrauensdozent für ausländische Studierende: Univ.-Prof. Dr. Amberg, Bernhard, App. 22436

Beauftragter für die Sokrates/Erasmus-Programme: apl. Prof. Leinen, Felix, App. 23338

Fachschaft: Staudingerweg 9, Zi. 04-120, Tel.: 06131-39-22834 Sprechstunden in der vorlesungsfreien Zeit Mi 10-12, im Semester täglich 12-14

Lehrkörper

Universitätsprofessorinnen/professoren

Alle Mathematik- und Informatikdozenten, Fachbereich 17 - Mathematik und Informatik

Professorinnen/Professoren

Amberg, Bernhard, Univ.-Prof. Dr., Gruppentheorie; Raum 04-227, Staudingerweg 9, 55128 Mainz, App. 22436

Bach, Volker, Univ.-Prof. Dr., Differentialgleichungen; Raum 04-527, Staudingerweg 9, 55128 Mainz, App. 22269

Birkenhake, Christina, Univ.-Prof. Dr., Komplexe Analysis; Raum 04 427, Staudingerweg 9, 55128 Mainz, App. 2 22437

Doerk, Klaus, Univ.-Prof. Dr., Gruppentheorie; Raum 04-223, Staudingerweg 9, 55128 Mainz, App. 22453

Göttler, Herbert, Univ.-Prof. Dr., Institut für Informatik; Raum 05-333, Staudingerweg 9, 55128 Mainz, App. 23336

- Gramsch**, Bernhard, Univ.-Prof. Dr., Funktionalanalysis; Raum 05-527, Staudingerweg 9, 55128 Mainz, App. 22534
- Hanke-Bourgeois**, Martin, Univ.-Prof. Dr., Angewandte Mathematik; Raum 05-427, Staudingerweg 9, 55128 Mainz, App. 22528
- Hofmeister**, Gerd, Univ.-Prof. Dr., Zahlentheorie; Raum 04-327, Staudingerweg 9, 55128 Mainz, App. 22833
- Höpfner**, Reinhard, Univ.-Prof. Dr., Mathematische Stochastik; Raum 05-621, Staudingerweg 9, 55128 Mainz, App. 23332
- Lautemann**, Clemens, Univ.-Prof. Dr., Institut für Informatik; Raum 05-225, Staudingerweg 9, 55128 Mainz, App. 23334
- Lehn**, Manfred, Prof. Dr., Topologie; Raum 04-433, Staudingerweg 9, 55128 Mainz, App. 2 2832
- Mülthei**, Heinrich, Univ.-Prof. Dr., Angewandte Mathematik; Raum 05-433, Staudingerweg 9, 55128 Mainz, App. 22831
- Perl**, Jürgen, Univ.-Prof. Dr., Institut für Informatik; Raum 05-233, Staudingerweg 9, 55128 Mainz, App. 22838
- Pfister**, Albrecht, Univ.-Prof. Dr., Zahlentheorie; Raum 04-333, Staudingerweg 9, 55128 Mainz, App. 22538
- Rowe**, David E., Prof., Ph.D., Geschichte der Mathematik und der Naturwissenschaften; Raum 05-628, Staudingerweg 9, 55128 Mainz, App. 22837
- Scheiba**, Klaus-Jürgen, Univ.-Prof. Dr., Funktionalanalysis; Raum 05-517, Staudingerweg 9, 55128 Mainz, App. 22454
- Schleinkofer**, Gerhard, Univ.-Prof. Dr., Differentialgleichungen; Raum 04-517, Staudingerweg 9, 55128 Mainz, App. 23330
- Schuh**, Hans-Jürgen, Univ.-Prof. Dr., Mathematische Stochastik; Raum 05-623, Staudingerweg 9, 55128 Mainz, App. 23340
- van Straten**, Duco, Univ.-Prof. Dr., Algebraische Geometrie; Raum 04-233, Staudingerweg 9, 55128 Mainz, App. 22435

Entpflichtete/ i. R. befindliche Professorinnen/Professoren

- Börsch-Supan**, Wolfgang, Univ.-Prof. Dr., Angewandte Mathematik; Raum 04-625, Staudingerweg 9, 55128 Mainz, Tel. 006131 39 20284
- Bühler**, Wolfgang J., Ph.D., Fachbereich 17 - Mathematik und Informatik; Raum 05-627, Staudingerweg 9, 55128 Mainz, App. 2 2829
- Gottschling**, Erhard, Univ.-Prof. Dr., Komplexe Analysis; Raum 04 627, Staudingerweg 9, 55128 Mainz, App. 20284
- Held**, Dieter, Prof. Dr., Gruppentheorie; Raum 04-121, Staudingerweg 9, 55128 Mainz, App. 20284
- Herzer**, Armin, Univ.-Prof. Dr., Fachbereich 17 - Mathematik und Informatik (Geometrie); Staudingerweg 9, 55128 Mainz, App. 22270
- Huppert**, Bertram, Univ.-Prof. Dr., Gruppentheorie; Staudingerweg 9, 55128 Mainz, Tel. 06236 8772
- Konder**, Peter Paul, Univ.-Prof. Dr., Funktionalanalysis; Raum 04-321, Staudingerweg 9, 55128 Mainz, App. 22830
- Rübmann**, Helmut, Univ.-Prof. Dr., Differentialgleichungen; Raum 04-625, Staudingerweg 9, 55128 Mainz, App. 20284
- Stade**, Ulrich, Univ.-Prof. Dr., Differentialgleichungen; Raum 04-321, Staudingerweg 9, 55128 Mainz, App. 22830; Kehlweg 37, 55124 Mainz, Tel. 06131-472 877
- Stuloff**, Nikolai, Prof. Dr., Geschichte der Mathematik und der Naturwissenschaften; Rheinstr. 90, 65185 Wiesbaden, Tel. 0611 37 36 91

Hochschuldozentinnen/dozenten

- Barthelmann**, Klaus Georg, PD Dr., Institut für Informatik; Raum 05-223, Staudingerweg 9, 55128 Mainz, App. 23615
- Leinen**, Felix, apl. Prof., Gruppentheorie; Raum 04-225, Staudingerweg 9, 55128 Mainz, App. 23338; Huxelrebenweg 30, 55129 Mainz, Tel. 06131-508597, Fax. 06131-508597

Schneider, Claus, Prof. Dr., Angewandte Mathematik; Raum 05-325, Staudingerweg 9, 55128 Mainz, App. 23604

Uthmann, Thomas, apl. Prof. Dr., Institut für Informatik; Raum 05-331, Staudingerweg 9, 55128 Mainz, App. 23610

Wissenschaftliche Assistentinnen/Assistenten

Remmert, Volker, Dr., Geschichte der Mathematik und der Naturwissenschaften; Raum 05-528, Staudingerweg 9, 55128 Mainz, App. 22439

Sarti, Alessandra, Dr., Komplexe Analysis; Raum 04-423, Staudingerweg 9, 55128 Mainz, App. 2 3337

Wissenschaftliche Mitarbeiterinnen/Mitarbeiter

A'Campo-Neuen, Annette, PD Dr., Algebraische Geometrie; Staudingerweg 9, 55128 Mainz, App. 23335

Ade, Hans, Dr., Ak. Dir., Angewandte Mathematik; Raum 05-329, Staudingerweg 9, 55128 Mainz, App. 22445

Ammari, Zied, Differentialgleichungen; Raum 04-521, Staudingerweg 9, 55128 Mainz, App. 25775

Bauer, Wolfram, Funktionalanalysis; Raum 05-521, Staudingerweg 9, 55128 Mainz, App. 23602

Brandt, Christian, Mathematische Stochastik; Raum 04-431, Staudingerweg 9, 55128 Mainz, App. 24353

Breitenbach, Arno, Dr., Ak. Dir., Funktionalanalysis; Raum 05-523, Staudingerweg 9, 55128 Mainz, App. 22451

Dauscher, Peter, Dipl.-Phys., Institut für Informatik; Raum 05-219, Staudingerweg 9, 55128 Mainz, App. 23608

Eisele, Jens, Mathematische Stochastik; Raum 05-617, Staudingerweg 9, 55128 Mainz, App. 24356

Fendrich, H.-J., Zahlentheorie; Raum 04-325, Staudingerweg 9, 55128 Mainz, App. 24362

Flentge, Felix, Institut für Informatik; Raum 05-219, Staudingerweg 9, 55128 Mainz, App. 23608

Garay, Mauricio, Dr., Algebraische Geometrie; Raum 04-231, Staudingerweg 9, 55128 Mainz, App. 24385

Gebauer, Bastian, Dipl.-Math., Angewandte Mathematik; Raum 05-422, Staudinger Weg 9, 55128 Mainz, App. 2 0172

Geisel, Maren, Angewandte Mathematik; Raum 05-130, Staudingerweg 9, 55128 Mainz, App. 25099

Goldhorn, Karl-Heinz, Dr., Ak. Dir., Differentialgleichungen; Raum 04-513, Staudingerweg 9, 55128 Mainz, App. 22452

Hansen, Olaf, Dr. rer. nat. habil., Angewandte Mathematik; Raum 05-423, Staudingerweg 9, 55128 Mainz, App. 24355

Heinz, Hans-Peter, apl. Prof., Differentialgleichungen; Raum 04-515, Staudingerweg 9, 55128 Mainz, App. 22515

Hillebrand, Thomas, Dipl.-Math., Institut für Informatik; Raum 05-323, Staudingerweg 9, 55128 Mainz, App. 23616

Junges, Michael, Angewandte Mathematik; Raum 05-423, Staudingerweg 9, 55128 Mainz, App. 24355

Kiehn, Christoph, Dipl.-Math., Funktionalanalysis; Raum 05-513, Staudinger Weg 9, 55128 Mainz, App. 2 2828

Kroll, Ekkehard, Dr., Ak. Dir., Zahlentheorie (Computerorientierte Geometrie, Lehrerfortbildung); Raum 04-323, Staudingerweg 9, 55128 Mainz, App. 22339

Labs, Oliver, Algebraische Geometrie; Raum 04-231, Staudingerweg 9, 55128 Mainz, App. 24385

Mandavid, Jens, Zahlentheorie; Raum 04-331, Staudingerweg 9, 55128 Mainz, App. 23609

Matte, Oliver, Differentialgleichungen; Raum 04-523, Staudingerweg 9, 55128 Mainz, App. 24359

Meyer, Christian, Algebraische Geometrie; Raum 04-219, Staudingerweg 9, 55128 Mainz, App. 22839

Möhring, Konrad, Algebraische Geometrie; Raum 04-221, Staudingerweg 9, 55128 Mainz, App. 23606

Pizzo, Alessandro, Differentialgleichungen; Raum 04-521, Staudingerweg 9, 55128 Mainz, App. 25775

Poloczek, Sebastian, Dipl.-Math., Mathematische Stochastik; Raum 05 521, Staudingerweg 9, 55128 Mainz, App. 23602

Schappel, Birgit, Angewandte Mathematik; Raum 05-130, Staudingerweg 9, 55128 Mainz, App. 25099

Schnädelbach, Astrid, Dipl.-Math., Institut für Informatik; Raum 04-332, Staudingerweg 9, 55128 Mainz, App. 22923

- Schröder**, Hans-Jürgen, Dr., Ak. Rat, Institut für Informatik; Raum 05-327, Staudingerweg 9, 55128 Mainz, App. 23605
- Schweikardt**, Nicole, Dipl.-Math., Institut für Informatik; Raum 05-229, Staudingerweg 9, 55128 Mainz, App. 23286
- Seim**, Gunter, Dr., Ak. Dir., Mathematische Stochastik; Raum 05-615, Staudingerweg 9, 55128 Mainz, App. 22516
- Sevenheck**, Christian, Algebraische Geometrie; Raum 04-231, Staudingerweg 9, 55128 Mainz, App. 24385
- Shirazi**, Homan, Dr., Zahlentheorie; Raum 04-331, Staudingerweg 9, 55128 Mainz, App. 23609
- Shoufan**, Marwan, Dipl.-Math., Differentialgleichungen; Raum 04 523, Staudingerweg 9, 55128 Mainz, App. 24359
- Sobik**, Fred, Dr. rer. nat., Institut für Informatik; Raum 05-227, Staudingerweg 9, 55128 Mainz, App. 23603
- Steinwart**, Ingo, Dr., Funktionalanalysis; Raum 05-521, Staudinger Weg 9
- Töpfer**, Guido, Dipl.-Math., Institut für Informatik; Raum 05-323, Staudingerweg 9, 55128 Mainz, App. 23616
- van Enckevort**, Christian Joseph, Dr., Algebraische Geometrie; Raum 04-221, Staudingerweg 9, 55128 Mainz, App. 23606
- Warmt**, Thorsten, Algebraische Geometrie; Raum 04-219, Staudingerweg 9, 55128 Mainz, App. 22839
- Weber**, Siegfried, Dr., Ak. Dir., Mathematische Stochastik; Raum 05-515, Staudingerweg 9, 55128 Mainz, App. 23601
- Weilandt**, Oliver, Dipl.-Math., Topologie; Raum 04-425, Staudinger Weg 9, 55128 Mainz, App. 2 2836

Nichtbedienstete Privatdozenten

- Bäumer-Schleinkofer**, Anne, Prof. Dr. Dr., Geschichte der Mathematik und der Naturwissenschaften; Raum 04-121, Staudingerweg 9, 55128 Mainz, App. 24361
- Fuchs**, Peter Michael, Dr. rer. nat. habil., Angewandte Mathematik; Raum 04-121, Staudingerweg 9, 55128 Mainz, App. 24361
- Kalb**, Klaus Gero, Prof. Dr., Fachbereich 17 - Mathematik und Informatik; App. 24361
- Klaus**, Stephan, PD Dr., Fachbereich 17 - Mathematik und Informatik; Staudinger Weg 9, 55128 Mainz
- Pommerening**, Klaus, Prof. Dr., Institut für Informatik; Tel. 06131 17 3106

Lehrbeauftragte

- Mattheis**, Martin, Dipl.-Math., Fachbereich 17 - Mathematik und Informatik; Staudingerweg 9, 55128 Mainz, App. 22270 22826
- Schmidt**, Günter, Stud. Dir., Fachbereich 17 - Mathematik und Informatik (Studienseminar in Bad Kreuznach); Tel. 06724 3769

Gastdozentinnen/dozenten

- Sysak**, Ya., Prof. Dr., Fachbereich 17 - Mathematik und Informatik; Staudinger Weg 9, 55128 Mainz, App. 22270 22826

Wissenschaftliche Einrichtungen und Betriebseinheiten

Mathematik

Staudingerweg 9, 55128 Mainz

Dekan/Dekanin: Univ.-Prof. Dr. Doerk, Klaus, App. 22453

Prodekan/Dekanin: Univ.-Prof. Dr. van Straten, Duco, App. 22435

Dekanat: Pagel, Anne-Marie, Raum 03-625, App. 22270

Sprechzeiten: Mo-Fr 9-12

Frauenbeauftragte: Stolz, Brigitte

stellv. Frauenbeauftragte: Spitzley, Sonja

PMC Bibliothek: : Duesbergweg 10-14; Tel.: 39-22693/20454; Öffnungszeiten: Mo-Fr 9-20

Informationen für Studierende

Studienfächer und -abschlußmöglichkeiten sowie Studien-, Prüfungs- und Promotionsordnungen

Mathematik: Erweiterungsfach gemäß § 27 der Prüfungsordnung für das Lehramt an Gymnasien 2. Hauptfach und Nebenfach im Magister-Studiengang

Diplom (Dipl.-Math.): Die Studienordnung für das Studienfach Mathematik im Studiengang Diplom an der Johannes Gutenberg-Universität Mainz ist im Prüfungssekretariat, Staudingerweg 9, Zi. 03-623, erhältlich. Dort ist ebenfalls die Ordnung der Diplomprüfung des Fachbereichs Mathematik und Informatik der Johannes Gutenberg-Universität erhältlich.

Erste Staatsprüfung für das Lehramt an Gymnasien: Die Studienordnung für das Studienfach Mathematik im Studiengang Lehramt an Gymnasien an der Johannes Gutenberg-Universität ist im Prüfungssekretariat, Staudingerweg 9, Zi. 03-623, erhältlich. Dort ist ebenfalls die Ordnung der Zwischenprüfung des Fachbereichs Mathematik und Informatik der Johannes Gutenberg-Universität Mainz zur Wissenschaftlichen Prüfung für das Lehramt an Gymnasien erhältlich. Die Landesverordnung über die-Erste Staatsprüfung für das Lehramt an Gymnasien ist im Buchhandel erhältlich und im Prüfungssekretariat des Fachbereichs einsehbar (Kopiervorlage). Ansprechpartner im FB 17: Dr. E. Kroll, Zi. 04-323, Tel. 39-22339. Termine für Anmeldung und Vorbesprechung werden per Aushang bekannt gegeben.

Promotion (Dr. rer. nat.), die eine Abschlußprüfung voraussetzt: Die Promotionsordnung der Fachbereich 17 Mathematik und Informatik, 18 Physik, 19 Chemie und Pharmazie, 21 Biologie, 22 Geowissenschaften der Johannes Gutenberg-Universität Mainz ist im Dekanat erhältlich.

Informatik

Bachelor: Ordnung für die Bachelorprüfung im Studiengang Informatik des Fachbereichs Mathematik und Informatik. Erhältlich im Prüfungssekretariat des Fachbereichs. Genaue Informationen in der Studienfachberatung und im Internet: <http://www.mathematik.uni-mainz.de/>

Als Nebenfach im Diplom-Studiengang Mathematik: Studien- und Prüfungsordnung s. Diplom-Mathematik

Erweiterungsfach gem. § 27 der Prüfungsordnung für das Lehramt an Gymnasien:
Studienordnung s. Lehramt Mathematik

2. Hauptfach und Nebenfach in Magister-Studiengängen

Promotion (Dr. rer. nat.), die eine Abschlußprüfung voraussetzt: Promotionsordnung s. Promotion Mathematik

Geschichte der Mathematik und der Naturwissenschaften

zugelassen als Nebenfach für das Diplom in Mathematik: Studien- und Prüfungsordnung s. Diplom-Mathematik

Promotion (Dr. rer. nat.), die ein abgeschlossenes Diplom oder Staatsexamen in einem naturwissenschaftlichen Fach voraussetzt; zugelassen als Nebenfach zur Promotion:
Promotionsordnung s. Promotion Mathematik

Vorsitzender: Univ.-Prof. Dr. Schuh, Hans-Jürgen

Stellvertretender Vorsitzender: Univ.-Prof. Dr. Hofmeister, Gerd, App. 22833

Prüfungssekretariat: Schwertzel, Kristiane, Raum 03-623, Staudingerweg 9, 55128 Mainz, App. 22719
Sprechzeiten: Mo-Do 9.30-11.30

Studienfachberatung Mathematik: apl. Prof. Heinz, Hans-Peter, Raum 04-515, App. 22515
Sprechzeiten: Im Semester: Di 10-12; Mi 14-16

Studienberatung Mathematik: Dr. Ade, Hans, Ak. Dir., Raum 05-329, App. 22445
Sprechzeiten: Mo 10-12

Studienfachberatung Informatik: Dr. Schröder, Hans-Jürgen, Ak. Rat, Raum 05-327, App. 23605
Sprechzeiten: Di 14-15

Beratung der Lehramtsstudierenden insbesondere in den Examenssemestern: Dr. Kroll, Ekkehard, Ak. Dir., Raum 04-323, App. 22339
Sprechzeiten: Do 12-14

Vertrauensdozent für ausländische Studierende: Mathematik:
Univ.-Prof. Dr. Amberg, Bernhard, Raum 04-227, App. 22436
Sprechzeiten: n. V. und nach der Vorlesung

Kommentar zu den Lehrveranstaltungen: Der Kommentar zu den Lehrveranstaltungen des Fachbereichs Mathematik und Informatik erscheint im Internet (<http://www.mathematik.uni-mainz.de/>) und ist in schriftlicher Form in Prüfungssekretariat (Zi. 03-623) erhältlich. Änderungen gegenüber dem Vorlesungsverzeichnis werden an den Anschlagbrettern des Fachbereichs bekannt gegeben.

Anschrift der Fachschaft: Staudingerweg 9, Zi. 04-120, Tel.: 06131-39-22834; Sprechstd. in der vorlesungsfreien Zeit: Mi 10-12; im Semester tägl. 12-14

Algebraische Geometrie

Staudingerweg 9, 55128 Mainz, Tel. 06131-39-23335, Fax. 06131-39-20915

Professoren/Professorinnen: Univ.-Prof. Dr. van Straten, Duco**Wiss. Mitarbeiter:** PD Dr. A'Campo-Neuen, Annette, App. 23335; Dr. Garay, Mauricio, App. 24385; Labs, Oliver, App. 24385; Meyer, Christian, App. 22839; Möhring, Konrad, App. 23606; Sevenheck, Christian, App. 24385; Dr. van Enckevort, Christian Joseph, App. 23606; Warmt, Thorsten, App. 22839**Sekretariat:** Emerenziani, Renate, App. 23335**Gruppentheorie**

Staudingerweg 9, 55128 Mainz

Professoren/Professorinnen: Univ.-Prof. Dr. Amberg, Bernhard; Univ.-Prof. Dr. Doerk, Klaus; apl. Prof. Leinen, Felix**Sekretariat:** Emerenziani, Renate, App. 23335**Zahlentheorie**

Staudingerweg 9, 55128 Mainz

Professoren/Professorinnen: Univ.-Prof. Dr. Hofmeister, Gerd; Univ.-Prof. Dr. Pfister, Albrecht**Wiss. Mitarbeiter:** Dr. Kroll, Ekkehard, Ak. Dir.; Mandavid, Jens; Dr. Shirazi, Homan**Sekretariat:** Gonska, Jutta, Raum 05-625, Staudingerweg 9, 55128 Mainz, App. 24363**Differentialgleichungen**

Staudingerweg 9, 55128 Mainz

Professoren/Professorinnen: Univ.-Prof. Dr. Bach, Volker; apl. Prof. Heinz, Hans-Peter; Univ.-Prof. Dr. Schleinkofer, Gerhard**Wiss. Mitarbeiter:** Ammari, Zied; Goldhorn, Karl-Heinz; Matte, Oliver; Pizzo, Alessandro; Shoufan, Marwan**Sekretariat:** Jacobi, Ulrike, App. 23614**Funktionalanalysis**

Staudingerweg 9, 55128 Mainz

Professoren/Professorinnen: Univ.-Prof. Dr. Gramsch, Bernhard; Univ.-Prof. Dr. Scheiba, Klaus-Jürgen**Wiss. Mitarbeiter:** Bauer, Wolfram; Dr. Breitenbach, Arno, Ak. Dir.; Dipl.-Math. Kiehn, Christoph; Dr. Steinwart, Ingo**Sekretariat:** Pepper-Kohl, Anita, App. 23452**Komplexe Analysis**

Staudingerweg 9, 55128 Mainz

Professoren/Professorinnen: Univ.-Prof. Dr. Birkenhake, Christina**Wiss. Mitarbeiter:** Dr. Sarti, Alessandra, App. 2 3337**Sekretariat:** Jacobi, Ulrike, Raum 04-525, App. 23614

Topologie

Staudingerweg 9, 55128 Mainz

Professoren: Prof. Dr. Lehn, Manfred, Raum 04-433, Staudingerweg 9, 55128 Mainz, App. 2 2832

wissenschaftlicher Mitarbeiter: Dipl.-Math. Weilandt, Oliver, Raum 04-425, Staudinger Weg 9, 55128 Mainz, App. 2 2836

Sekretariat: Stallmann, Uta, Raum 04-431, Staudinger Weg 9, 55128 Mainz, App. 2 4353

Angewandte Mathematik

Staudingerweg 9, 55128 Mainz

Professoren/Professorinnen: Univ.-Prof. Dr. Hanke-Bourgeois, Martin; Univ.-Prof. Dr. Mülthei, Heinrich; Prof. Dr. Schneider, Claus

Wiss. Mitarbeiter: Dr. Ade, Hans, Ak. Dir.; Dipl.-Math. Gebauer, Bastian; Geisel, Maren; Dr. rer. nat. habil. Hansen, Olaf; Junges, Michael; Schappel, Birgit

Sekretariat: Pankratz, Monika, App. 22327

Mathematische Stochastik

Staudingerweg 9, 55128 Mainz

Professoren/Professorinnen: Univ.-Prof. Dr. Höpfner, Reinhard; Univ.-Prof. Dr. Schuh, Hans-Jürgen

Wiss. Mitarbeiter: Brandt, Christian; Eisele, Jens; Dipl.-Math. Poloczek, Sebastian; Dr. Seim, Gunter, Ak. Dir.; Dr. Weber, Siegfried, Ak. Dir.

Sekretariat: Gonska, Jutta, Raum 05-625, Staudingerweg 9, 55128 Mainz, App. 24363

Geschichte der Mathematik und der Naturwissenschaften

Staudingerweg 9, 55128 Mainz

Professoren/Professorinnen: Prof. Rowe, David E., Ph.D.

Wiss. Mitarbeiter: Dr. Remmert, Volker

Sekretariat: Emerenziani, Renate, App. 23335

Bibliothek Mathematik

Duesbergweg 10-14, 55128 Mainz, Tel. 06131-39-2 26 93/2 04 54

Institut für Informatik

Staudingerweg 9, 55128 Mainz, Tel. 06131-39-23378, Fax. 06131-39-23534, E-Mail: zscherpe@informatik.uni-mainz.de

Geschäftsführender Leiter: Univ.-Prof. Dr. Perl, Jürgen, Raum 05-233, App. 22838

Stellv. Geschäftsführender Leiter: Univ.-Prof. Dr. Lautemann, Clemens, Raum 05-225, App. 23334

Sekretariat: Brauburger, Michaela, Raum 05-229, App. 23286; Zscherpe, Antje, Raum 05-231, App. 23378

Universitätsprofessoren: Univ.-Prof. Dr. Göttler, Herbert, Raum 05-333, App. 23336;

Univ.-Prof. Dr. Lautemann, Clemens, Raum 05-225, App. 23334; Univ.-Prof. Dr. Perl, Jürgen, Raum 05-233, App. 22838

Hochschuldozenten: PD Dr. Barthelmann, Klaus Georg, Raum 05-223, App. 23615; apl. Prof. Dr. Uthmann, Thomas, Raum 05-331, App. 23610

Wissenschaftliche Mitarbeiterinnen / Mitarbeiter: Dipl.-Phys. Dauscher, Peter, Raum 05-219, App. 23608; Flentge, Felix, Raum 05-219, App. 23608; Dipl.-Math. Hillebrand, Thomas, Raum 05-323, App. 23616; Dipl.-Math. Schnädelbach, Astrid, Raum 04-332, App. 22923; Dr. Schröder, Hans-Jürgen, Ak. Rat, Raum 05-327, App. 23605; Dipl.-Math. Schweikardt, Nicole, Raum 05-229, App. 23286; Dr. rer. nat. Sobik, Fred, Raum 05-227, App. 23603; Dipl.-Math. Töpfer, Guido, Raum 05-323, App. 23616

Technik: Dipl.-Math. Schleef, Udo, Raum 05-123, App. 24656; Dipl.-Ing. Abou-Warda, Eyad, Raum 05-122, App. 23467; Dipl.-Ing. Bauer, Jörg, Raum 04-419, App. 23607; Dipl.-Math. Kapffer, Matthias, Raum 05-121, App. 24657; Dipl.-Chem. Weber, Ilja Markus, Raum 00-215, App. 20326

Fachschaft

Staudingerweg 9, 55128 Mainz, Tel. 06131-39-22834

Mathematik

Fachbereich 17 - Mathematik und Informatik

Die Vorlesungsverzeichnisse mit Kommentaren finden Sie auch unter
<http://www.mathematik.uni-mainz.de/deutsch/schueler/vorlesung/inhalt.html>

Geschichte der Mathematik und der exakten Naturwissenschaften (GMN)

Tutorium zu Geschichte der Mathematik II Remmert V.
 Tutorium; 2 SWS; n. V.

Vorlesungen

Geschichte der Mathematik II (L) Rowe D.E.
 Vorlesung; 2 SWS; Mo, 14:00 - 16:00, 05-426
 Hildegard von Bingen Bäumer-Schleinkofer Ä.
 Vorlesung; 1 SWS; Do, 16:00 - 17:00, 05-136
 Mathematik in Göttingen (L) Rowe D.E.
 Vorlesung; 2 SWS; Di, 16:00 - 18:00, 05-136
 Wortlose Wissenschaft: Bildgeschichte der "Wissenschaftlichen Revolution" Remmert V.
 Vorlesung; 2 SWS; Mi, 17:00 - 19:00, 05-426

Seminare

Geschichte der Mathematik Rowe D.E.
 Seminar; 2 SWS; Mo, 16:00 - 18:00, 05-426

Oberseminare

Geschichte der Mathematik Rowe D.E.
 Oberseminar; 2 SWS; Z.u.O.n.V.

Grundstudium Mathematik (GSM)

Vorlesungen

Lineare Algebra I Doerk K.
 Vorlesung mit Übung; 8 SWS; Di, Do, 8:00 - 10:00, N 1; Übungen Z.u.O.n.V.
 Lineare Algebra II Amberg B.
 Vorlesung mit Übung; 8 SWS; Di, Do, 8:00 - 10:00, N 025; Übungen
 Z.u.O.n.V.
 Lineare Algebra III Leinen F.
 Vorlesung mit Übung; 6 SWS; Mo, Fr, 10:00 - 12:00, 05-514; Übungen
 Z.u.O.n.V.
 Analysis III Gramsch B.
 Vorlesung mit Übung; 6 SWS; Di, Do, 10:00 - 12:00, 05-514; Übungen
 Z.u.O.n.V.
 Analysis I Lehn M.
 Vorlesung mit Übung; 8 SWS; Mi, Fr, 8:00 - 10:00, N 1; Übungen Z.u.O.n.V.
 Analysis II Weber S.
 Vorlesung mit Übung; 8 SWS; Mo, Mi, 8:00 - 10:00, 05-514; Übungen
 Z.u.O.n.V.
 Einführung in die Stochastik (L) Höpfner R.
 Vorlesung mit Übung; 6 SWS; Di, Do, 8:00 - 10:00, 05-426; Übungen
 Z.u.O.n.V.

Proseminare

Codierungstheorie Proseminar; 2 SWS; Z.u.O.n.V.	Leinen F.
Lineare Algebra Proseminar; 2 SWS; n.V.	Amberg B.
Elementare Differentialgeometrie Proseminar; 2 SWS; n. V.	Scheiba K.-J.
Fourierreihen und Fraktale Proseminar; 2 SWS; Z.u.O.n.V.	Gramsch B.

Hauptstudium Mathematik (HSM)**Vorlesungen**

Kryptologie II Vorlesung; 2 SWS; Mo, 16:00 - 18:00, 04-432	Pommerening K.
Algebraische Geometrie II Vorlesung; 4 SWS; Mo, Fr, 10:00 - 12:00, 04-426	van Straten D.
Algebra I Vorlesung mit Übung; 6 SWS; Mo, Fr, 10:00 - 12:00, 05-514; Übungen Z.u.O.n.V.	Leinen F.
Analytische Geometrie Vorlesung; 6 SWS; Di-Do, 8:00 - 10:00, 04-224; Übungen Z.u.O.n.V.	Kroll E.
Elementarmathematik vom höheren Standpunkt (L) Vorlesung; 4 SWS; Mo, Mi, 16:00 - 18:00, 04-422	Kroll E.
Zahlentheorie II Vorlesung; 4 SWS; Mo, Do, 10:00 - 12:00, 05-426	Hofmeister G.
Differentialgeometrie II Vorlesung; 2 SWS; Do, 13:00 - 15:00, 04-426	Goldhorn K.-H.
Differentialgleichungen I Vorlesung mit Übung; 6 SWS; Mi, Fr, 14:00 - 16:00, 05-426; Übungen Z.u.O.n.V.	Schleinkofer G.
Funktionalanalysis I Vorlesung mit Übung; 6 SWS; Mo, Do, 14:00 - 16:00, 04-422; Übungen Z.u.O.n.V.	Heinz H.-P.
Partielle Differentialgleichungen I Vorlesung mit Übung; 6 SWS; Di, Do, 8:00 - 10:00, 04-426; Übungen Z.u.O.n.V.	Goldhorn K.-H.
Frechet-Operatoralgebren Vorlesung; 2 SWS; Fr, 10:00 - 12:00, 04-422	Gramsch B.
Mathematische Logik I Vorlesung; 6 SWS; Di, Do, 8:00 - 10:00, 04-432; Übungen Z.u.O.n.V.	Scheiba K.-J.
Geometrie II Vorlesung mit Übung; 6 SWS; Di, Do, 14:00 - 16:00, 05-426; Übungen Z.u.O.n.V.	Birkenhake Ch.
Topologie II Vorlesung; 4 SWS; Di, Do, 8:00 - 10:00, 04-422	Lehn M.
Nichtlineare Optimierung Vorlesung; 4 SWS; Mi, Fr, 10:00 - 12:00, 05-136	Schneider C.
Numerische Mathematik II Vorlesung mit Übung; 4 SWS; Di, Do, 10:00 - 12:00, 05-136; Übungen Z.u.O.n.V.	Hanke-Bourgeois M.

Statistik Vorlesung mit Übung; 6 SWS; Di, Do, 8:00 - 10:00, 05-136; Übungen Z.u.O.n.V.	Schuh H.-J.
Glück im Spiel- Mathematische Betrachtungen zu Glücksspielen Vorlesung; 2 SWS; Mi, 16:00 - 18:00, 05-136	Bühler W.J.
Knotentheorie Vorlesung; 2 SWS; Do, 14:00 - 16:00 (14tägl.), 04-522	Klaus S.
Ringe und Gruppenringe Vorlesung; 2 SWS; n. V.	Sysak Y.
Praktika	
Mathematisches Grundpraktikum II Praktikum; 3 SWS; Z.u.O.n. V.	Hanke-Bourgeois M.
Statistisches Praktikum II Praktikum; 4 SWS; Z.u.O.n. V.	Weber S.
Seminare	
Algebraische Geometrie Seminar; 2 SWS; Z.u.O.n.V.	van Straten D.
Unendliche Gruppen Seminar; 2 SWS; Z.u.O.n.V.	Amberg B. Leinen F.
Zahlentheorie Seminar; 2 SWS; Di, 10:00 - 12:00, 04-422	Hofmeister G.
Evolutionsgleichungen Seminar; 2 SWS; Z.u.O.n. V.	Schleinkofer G.
Funktionalanalysis Seminar; 2 SWS; Z.u.O.n. V.	Gramsch B.
Operatortheorie Seminar; 2 SWS; Z.u.O.n. V.	Gramsch B.
Optimierung Seminar; 2 SWS; Z.u.O.n. V.	Schneider C.
Verzweigungsprozesse Seminar; 2 SWS; Zeit n.V., 05-136; Zeit n.V.	Schuh H.-J.
Oberseminare	
Gruppentheorie Oberseminar; 2 SWS; Z.u.O.n.V.	Amberg B. Doerk K. Leinen F.
Zahlentheorie Oberseminar; 2 SWS; Fr, 14:00 - 16:00, 04-422	Hofmeister G.
Differentialgleichungen Oberseminar; 2 SWS; Di, 14:00 - 16:00, 04-432	Bach V. Heinz H.-P. Schleinkofer G.
Funktionalanalysis Oberseminar; 2 SWS; Z.u.O.n.V.	Gramsch B. Scheiba K.-J. Schleinkofer G.
Algebraische Geometrie Oberseminar; 2 SWS; Z.u.O.n.V.	Birkenhake Ch. Lehn M. van Straten D.
Topologie Oberseminar; 2 SWS; Z.u.O.n.V.	Lehn M.

Angewandte Mathematik Oberseminar; 2 SWS; Mi, 8:00 - 10:00, 05-136	Hanke-Bourgeois M. Schneider C.
Mathematische Stochastik Oberseminar; 2 SWS; Z.u.O.n.V.	Höpfner R. Schuh H.-J.
Mathematisches Kolloquium N.N. Oberseminar; Do; O.n.V. Alle Mathematikdozenten	

Für Studierende anderer Fachbereiche (SLV)

Vorlesungen

Differentialgeometrie II Vorlesung; 2 SWS; Do, 13:00 - 15:00, 04-426	Goldhorn K.-H.
Gleichungen der mathematischen Physik I Vorlesung mit Übung; 6 SWS; Di, Do, 8:00 - 10:00, 04-426; Übungen Z.u.O.n.V. Der Raum wird noch benannt	Goldhorn K.-H.
Mathematik für Physiker I Vorlesung mit Übung; 8 SWS; Di, Do, 8:00 - 10:00, N 3; Übungen Z.u.O.n.V.	Bach V.
Mathematik für Physiker II Vorlesung mit Übung; 8 SWS; Mo, Mi, 8:00 - 10:00, N 2; Übungen Z.u.O.n.V.	Goldhorn K.-H.
Mathematik für Physiker III Vorlesung mit Übung; 8 SWS; Mo, Mi, 8:00 - 10:00, 05-426; Übungen Z.u.O.n.V.	Bach V.
Mathematik für Pharmazeuten Vorlesung; 2 SWS; Do, 16:00 - 18:00, 05-426	Birkenhake Ch.
Einführungskurs: Mathematik für Chemiker Einführungskurs; Zeit n.V., 05-514; Einführungskurs vom 14.10. - 18.10.02 von 9:00- 12:00 Uhr und von 14:00-16:00 Uhr	Ade H.
Mathematik für Chemiker I Vorlesung mit Übung; 4 SWS; Fr, 8:00 - 10:00, N 3; Übungen Z.u.O.n.V.	Schneider C.
Mathematik für Chemiker II Vorlesung mit Übung; 5 SWS; Mi, 8:00 - 9:00, N 3; Fr, 10:00 - 12:00, N 025; Übungen Z.u.O.n.V.	Ade H.
Mathematik für Chemiker im Hauptstudium (Differentialgleichungen) Vorlesung mit Übung; 3 SWS; n. V.	Ade H.
Mathematik für Naturwissenschaftler Vorlesung mit Übung; 6 SWS; Mi, Fr, 8:00 - 10:00, N 025; Übungen Z.u.O.n.V.	Hanke-Bourgeois M.
Mathematik für Biologen Vorlesung mit Übung; 6 SWS; Mo, Fr, 8:00 - 10:00, Hs 18; Übungen Z.u.O.n.V.; erster Termin: 28.10.2002, 8:00 - 10:00 Uhr, Hs 18	Höpfner R.

Informatik (INF)

Vorlesungen

✓ Propädeutik Bachelor-Informatik (Blockveranstaltung) Vorlesung; 2 SWS; 8 x 2 Std. in der 1. Semesterwoche; Mo 28.10.02, 8-17 N25; Di 29.10.02, 14-19 O.n.V. Do 31.10.02, 12-14 N2	Göttler H.
Mathematik für Informatiker I (Bachelor) Vorlesung mit Übung; 8 SWS; Di, Do, 8:00 - 10:00, N 2; Übungen: Z.u.O.n.V.	N.N.

Mathematik für Informatiker III (Bachelor)	van Straten D.
Vorlesung mit Übung; 4 SWS; Di, Do, 8:00 - 10:00, 05-514	
* Algorithmen I	Schröder H.-J.
Vorlesung mit Übung; 4 SWS; Do, 14:00 - 16:00, N 2; Übungen: Z.u.O.n.V.	
✓ Imperative Programmierung (Bachelor)	Perl J.
Vorlesung mit Übung; 6 SWS; Mi, 14:00 - 16:00, <u>N 2</u> ; Do, 14:00 - 16:00, N 3; Übungen: Z.u.O.n.V.	
Grundzüge der Informatik II	Lautemann C.
Vorlesung mit Übung; 4 SWS; Mo, 14:00 - 16:00, N 2; Übungen: Z.u.O.n.V.	
Technische Informatik	Merle K.
Vorlesung mit Übung; 4 SWS; Mi, 16:00 - 18:00, N 2; Übungen: Z.u.O.n.V.	
Datenbanken	Schröder H.-J.
Vorlesung mit Übung; 4 SWS; Mo, 10:00 - 12:00, 05-136; Übungen: Z.u.O.n.V.	
Software Engineering I	Perl J.
Vorlesung mit Übung; 4 SWS; Di, 14:00 - 16:00, N 3; Übungen: Z.u.O.n.V.	
Compilertechnik I	Göttler H.
Vorlesung mit Übung; 4 SWS; Do, 14:00 - 16:00, 04-432; Übungen: Z.u.O.n.V.	
Komplexitätstheorie	Lautemann C.
Vorlesung mit Übung; 6 SWS; Di, 12:00 - 14:00, Raum n.V.; Do, 14:00 - 16:00, 05-136; Übungen: Z.u.O.n.V.	
Objektorientierte Programmierung in Java	Barthelmann K.G.
Vorlesung mit Übung; 4 SWS; Fr, 10:00 - 12:00, 05-426; Übungen: Z.u.O.n.V.	
Web-Site-Gestaltung und -Programmierung	Barthelmann K.G.
Vorlesung; 2 SWS; Do, 16:00 - 18:00, 04-432	
Steilkurs Syntax & Semantik & C	Göttler H.
Vorlesung; 1 SWS; n. V.	
Steilkurs Delphi (Blockveranstaltung)	Perl J.
Vorlesung; 21.-25.10.02 05-514 Beginn: 21.10.02, 10 Uhr	
Oberseminare	
Informatik	Göttler H.
Oberseminar; 2 SWS; Di, 16:00 - 18:00, 05-514	Barthelmann K.G.
	Lautemann C.
	Perl J.
	Schröder H.-J.
Medizin-Informatik	Pommerening K.
Oberseminar; 1 SWS; Z.u.O.n.V.	
Sonstige Lehrveranstaltungen	
Mainzer KI-Kreis (L) Vortragsreihe	Schröder H.-J.
LV; 2 SWS; Di, 18:00 - 20:00, 05-514; 1 x im Monat	
Arbeitskreis Multimedia (L).Vortragsreihe	Göttler H.
LV; 2 SWS; Di, 18:00 - 20:00, 05-514; 1 x im Monat	
Anleitung zum wissenschaftlichen Arbeiten	Göttler H.
LV; 2 SWS; Z.u.O.n.V.	Barthelmann K.G.
	Lautemann C.
	Perl J.
	Schröder H.-J.

Fachdidaktik, Lehrerfortbildung, Matheforum (FDD)**Fachdidaktik-Seminare**

Fachdidaktikseminar: „Aufgaben im Mathematikunterricht“
Seminar; 3 SWS; Do, 17:00 - 19:00, 04-422

Schmidt G.

Praktikum zur Lehrerfortbildung

Praktikum zur Lehrerfortbildung: „Interaktive dynamische Geometrie“
Praktikum; 2 SWS; Di, 17:00 - 19:00, 04-220

Kroll E.

Matheforum

Mathe-Forum: PC-Labor
Kurs; 2 SWS; Fr, 15:00 - 17:00, 04-220

Kroll E.

Fachbereich 18 - Physik

Staudingerweg 7, 55128 Mainz, Tel. 06131-39-24467/22267, Fax. 06131-39-22994

Dekan: Univ.-Prof. Dr. rer. nat. Backe, Hartmut, App. 22267 u 24467

ProDekan: Univ.-Prof. Dr. rer. nat. Walcher, Thomas, App. 25196 u 25197

Geschäftsführer: Dr. rer. nat. Ostrowski, Alexander, CPhys, Raum 01 634, App. 24467 u 23654

Dekanat: Müller, Marion, Vae, App. 24467

Sprechzeiten: Mo-Fr 10:30-12.00

Frauenbeauftragte: PD Dr. Kabuß, Eva-Maria, App. 25807

Prüfungsausschuss Physik: Univ.-Prof. Dr. rer. nat. Arenhövel, Hartmuth, App. 25744

Geschäftsstelle: Schipper, Sigrid, Raum 01 527 (Sprechzeiten: Mo - Fr 9.00 - 12.15 Uhr), App. 23618

Vorsitzender: Univ.-Prof. Dr. rer. nat. Jaenicke, Ruprecht, Raum 05 501, Becherweg 21, 55128 Mainz, App. 22283

Stellvertretender Vorsitzender: Univ.-Prof. Dr. rer. nat. Wirth, Volkmar, Raum 04 425, Becherweg 21, 55128 Mainz, App. 22868

Studienfachberatung Physik: Dr. rer. nat. Köpke, Lutz, Raum 04-328, Staudingerweg 7, 55128 Mainz, App. 22894; Dr. rer. nat. Scheck, Florian, Raum 04-131, Staudingerweg 7, 55128 Mainz, App. 22476

Studienfachberatung Meteorologie: Dr. rer. nat. Bress, Peter, Raum 05 520, Becherweg 21, 55128 Mainz, App. 22863; Univ.-Prof. Dr. rer. nat. Wirth, Volkmar, Raum 04 425, Becherweg 21, 55128 Mainz, App. 22868

Vertrauensdozent für ausländische Studierende (Physik): Dr. rer. nat. Huber, Gerhard, Raum 02-319, Staudingerweg 7, 55128 Mainz, App. 25969

Vertrauensdozent für ausländische Studierende (Meteorologie): Dr. rer. nat. Bress, Peter, Raum 05 520, Becherweg 21, 55128 Mainz, App. 22863

Lehrkörper

Universitätsprofessorinnen/professoren

Adrian, Hermann, Dr. rer. nat., Physik der Kondensierten Materie (KOMET); Raum 01-633, Staudingerweg 7, 55128 Mainz, App. 23637

Alt, Erwin O., Dr. phil., Theoretische Elementarteilchenphysik (ThEP); Raum 03-126, Staudingerweg 7, 55128 Mainz, App. 22874

Arends, Hans-Jürgen, Univ.-Prof. Dr., Institut für Kernphysik (Experiment, A2); Raum 0-160, Becherweg 45, 55099 Mainz, App. 25194

Arenhövel, Hartmuth, Univ.-Prof. Dr. rer. nat., Institut für Kernphysik (Theorie); Raum 2-100, Becherweg 45, 55128 Mainz, App. 25744

Backe, Hartmut, Univ.-Prof. Dr. rer. nat., Institut für Kernphysik (Experiment, X1); Raum 0-140, Becherweg 45, 55128 Mainz, App. 25563

Binder, Kurt, Dr. rer. nat., Physik der Kondensierten Materie (KOMET); Raum 01-327, Staudingerweg 7, 55128 Mainz, App. 23348

Borrmann, Stephan, Univ.-Prof. Dr. rer. nat., Institut für Physik der Atmosphäre (Experimentelle Meteorologie); Raum 05 513, Becherweg 21, 55128 Mainz, App. 22861

Brockmann, Rolf, Dr. rer. nat., Theoretische Kernphysik; Staudingerweg 7, 55128 Mainz, App. 23694

Drechsel, Dieter, Univ.-Prof. Dr. rer. nat., Institut für Kernphysik (Theorie); Raum 2/412, 05-126, Staudingerweg 7, 55099 Mainz, App. 23695

Elmers, Hans-Joachim, Dr. rer. nat., Physik der Kondensierten Materie (KOMET); Raum 03-623, Staudingerweg 7, 55128 Mainz, App. 24150

- Friedrich**, Jörg, Univ.-Prof. Dr. rer. nat., Institut für Kernphysik (Experiment, A1); Raum 1-120, Becherweg 45, 55128 Mainz, App. 25829
- Heil**, Werner, Dr. rer. nat., Experimentelle Atom-, Kern- und Teilchenphysik (EXAKT); Raum 02-627, Staudingerweg 7, 55128 Mainz, App. 22885
- Huber**, Gerhard, Dr. rer. nat., Experimentelle Atom-, Kern- und Teilchenphysik (EXAKT); Raum 02-319, Staudingerweg 7, 55128 Mainz, App. 25969
- Jaenicke**, Ruprecht, Univ.-Prof. Dr. rer. nat., Institut für Physik der Atmosphäre (Experimentelle Meteorologie); Raum 05 501, Becherweg 21, 55128 Mainz, App. 22283
- Jakobs**, Karl, Dr. rer. nat., Experimentelle Teilchen- und Atomphysik (ETAP); Raum 03-319, Staudingerweg 7, 55128 Mainz, App. 25610
- Kleinknecht**, Konrad, Dr. rer. nat., Experimentelle Teilchen- und Atomphysik (ETAP); Raum 04-323, Staudingerweg 7, 55099 Mainz, App. 22893
- Köpke**, Lutz, Dr. rer. nat., Experimentelle Teilchen- und Atomphysik (ETAP); Raum 04-328, Staudingerweg 7, 55128 Mainz, App. 22894
- Körner**, Jürgen, Dr. rer. nat., Theoretische Elementarteilchenphysik (ThEP); Raum 04-123, Staudingerweg 7, 55128 Mainz, App. 23276
- Münzenberg**, Gottfried, Dr. rer. nat., Experimentelle Atom-, Kern- und Teilchenphysik (EXAKT); Planckstraße 1, 64291 Darmstadt, Tel. 06159 712733
- Neuhausen**, Reiner, Univ.-Prof. Dr. rer. nat., Institut für Kernphysik (Experiment, A1); Raum 1-040, Becherweg 45, 55128 Mainz, App. 25827
- Otten**, Ernst-Wilhelm, Dr. rer. nat., Experimentelle Atom-, Kern- und Teilchenphysik (EXAKT); Raum 02-329, Staudingerweg 7, 55128 Mainz, App. 22518
- Palberg**, Thomas, Dr. rer. nat., Physik der Kondensierten Materie (KOMET); Raum 03-619, Staudingerweg 7, 55128 Mainz, App. 23638
- Papadopoulos**, Nikolaos, HD Dr. rer. nat., Theoretische Elementarteilchenphysik (ThEP); Raum 04-122, Staudingerweg 7, 55128 Mainz, App. 25970
- Pochodzalla**, Josef, Univ.-Prof. Dr. rer. nat., Institut für Kernphysik (Experiment, A1); Raum 2-110, Becherweg 45, 55128 Mainz, App. 25832
- Reuter**, Martin, Dr. rer. nat., Theoretische Elementarteilchenphysik (ThEP); Raum 03-131, Staudingerweg 7, 55128 Mainz, App. 23383
- Sander**, Heinz-Georg, Dr. rer. nat., Experimentelle Teilchen- und Atomphysik (ETAP); Raum 04-317, Staudingerweg 7, 55128 Mainz, App. 23667
- Scheck**, Florian, Dr. rer. nat., Theoretische Elementarteilchenphysik (ThEP); Raum 04-131, Staudingerweg 7, 55128 Mainz, App. 22476
- Schilcher**, Karl, Dr. phil., Theoretische Elementarteilchenphysik (ThEP); Raum 04-132, Staudingerweg 7, 55128 Mainz, App. 25917
- Schilling**, Rolf, Dr. rer. nat., Physik der Kondensierten Materie (KOMET); Raum 01-525, Staudingerweg 7, 55128 Mainz, App. 23699
- Schönhense**, Gerhard, Dr. rer. nat., Physik der Kondensierten Materie (KOMET); Raum 03-631, Staudingerweg 7, 55128 Mainz, App. 23621
- van Dongen**, P.G.J., Dr. rer. nat., Physik der Kondensierten Materie (KOMET); Raum 03-123, Staudingerweg 7, 55128 Mainz, App. 25609
- von Harrach**, Dietrich, Univ.-Prof. Dr. rer. nat., Institut für Kernphysik (Experiment, A4, B2, COMPASS); Raum 1-115, Becherweg 45, 55128 Mainz, App. 23725
- Walcher**, Thomas, Univ.-Prof. Dr. rer. nat., Institut für Kernphysik (Experiment, A1, A2, X1); Raum 2-080b, Becherweg 45, 55128 Mainz, App. 25196 u 25197
- Werth**, Günther, Dr. rer. nat., Experimentelle Teilchen- und Atomphysik (ETAP); Raum 04-631, Staudingerweg 7, 55128 Mainz, App. 22883
- Wirth**, Volkmar, Univ.-Prof. Dr. rer. nat., Institut für Physik der Atmosphäre (Theoretische Meteorologie); Raum 04 425, Becherweg 21, 55128 Mainz, App. 22868

apl. Professorinnen/Professoren

- Neugart**, Rainer, Dr. rer. nat., Experimentelle Atom-, Kern- und Teilchenphysik (EXAKT); Raum 02-126, Staudingerweg 7, 55128 Mainz, App. 22608

Entpflichtete/ i. R. befindliche Professorinnen/Professoren

- Andresen**, Harro, Univ.-Prof. Dr. rer. nat., (a.D.), Institut für Kernphysik (Physik); Raum B1, Becherweg 45, 55128 Mainz, App. 25816
- Beckmann**, Peter, Univ.-Prof. Dr. rer. nat. (emeritiert), Institut für Physik; Raum 01-519 (Bau 2-413), Staudingerweg 7, 55128 Mainz, App. 25811
- Ehrenberg**, Hans, Univ.-Prof. Dr. (emeritiert), Institut für Kernphysik (Physik und Kernphysik); Raum 02-010, App. 25830
- Fricke**, Gerhard, Univ.-Prof. Dr. (emeritiert), Institut für Kernphysik (Experimentelle Kernphysik); Raum B1, Becherweg 45, 55128 Mainz, App. 25809
- Herminghaus**, Helmut, Univ.-Prof. Dr., (a.D.), Institut für Kernphysik (Beschleunigerphysik); Raum B1, Becherweg 45, 55128 Mainz, App. 25825
- Kretzschmar**, Martin, Univ.-Prof. Dr. rer. nat. (emeritiert), Institut für Physik; Raum 05-432, Staudingerweg 7, 55128 Mainz, App. 22464
- Lühns**, Gerold, Prof. Dr., Ltd. Ak. Dir. (a. D.), Institut für Kernphysik (Physik und Kernphysik); Becherweg 45, 55128 Mainz, App. 25802
- Pruppacher**, Hans, Univ.-Prof. Dr., a.D., Institut für Physik der Atmosphäre (Experimentelle Meteorologie); Becherweg 21, 55128 Mainz, App. 23396
- Reichert**, Erwin, Univ.-Prof. Dr. rer. nat. (a.D.), Institut für Physik; Raum 03-226, Staudingerweg 7, 55128 Mainz, App. 22729
- Trübenbacher**, Egon, Univ.-Prof. Dr. rer. nat. (a.D.), Institut für Physik; Raum 05-432, Staudingerweg 7, 55128 Mainz, App. 22464
- Zdunkowski**, Wilford G., Univ.-Prof. Dr. (emeritiert), Institut für Physik der Atmosphäre (Theoretische Meteorologie); Becherweg 21, 55128 Mainz, App. 23396
- Zimmermann**, Geert, Univ.-Prof. Dr., Institut für Physik der Atmosphäre (Theoretische Meteorologie); Becherweg 21, 55128 Mainz, App. 23157

Hochschuldozentinnen/dozenten

- Beck**, Reinhard, Dr. rer. nat. habil., Institut für Kernphysik (Experiment, A2); Raum B4, Becherweg 45, 55128 Mainz, App. 22933
- Häußling**, Rainer, Dr. rer. nat., Theoretische Elementarteilchenphysik (ThEP); Raum 05-428, Staudingerweg 7, 55128 Mainz, App. 22358
- Huth**, Michael, Dr. rer. nat., Physik der Kondensierten Materie (KOMET); Raum 01-432, Staudingerweg 7, 55128 Mainz, App. 23620
- Kabuß**, Eva-Maria, PD Dr., Institut für Kernphysik (Experiment, A4, COMPASS); Becherweg 45, 55099 Mainz, App. 25807
- Kratz**, K.-L., Univ.-Prof. Dr. rer. nat., Fachbereich 18 - Physik (Kernchemie); Fritz-Strassmann-Weg 2, 55099 Mainz, App. 25892
- Noack**, Reinhard, Dr. rer. nat., Physik der Kondensierten Materie (KOMET); Raum 03-132, Staudingerweg 7, 55128 Mainz, App. 22465
- Scherer**, Stefan, Dr. rer. nat. habil., Institut für Kernphysik (Theorie); Raum 2/412, 05-423, Staudingerweg 7, 55099 Mainz, App. 23289
- Vanderhaeghen**, Marc, Dr. rer. nat. habil., Institut für Kernphysik (Theorie); Raum 2/412, 05-421, Staudingerweg 7, 55099 Mainz, App. 24277

Privatdozentinnen/Privatdozenten

- Jakob**, Gerhard, Dr. rer. nat., Physik der Kondensierten Materie (KOMET); Raum 01-430, Staudingerweg 7, 55128 Mainz, App. 24133
- Matschull**, Hans-Jürgen, Dr. rer. nat., Theoretische Elementarteilchenphysik (ThEP); Raum 03-122, Staudingerweg 7, 55128 Mainz, App. 25972
- Müller**, Marcus, Dr. rer. nat., Physik der Kondensierten Materie (KOMET); Raum 01-323, Staudingerweg 7, 55128 Mainz, App. 23642
- Paul**, Wolfgang, Dr. rer. nat., Physik der Kondensierten Materie (KOMET); Raum 01-321, Staudingerweg 7, 55128 Mainz, App. 23644

Wendt, Klaus, Dr. rer. nat., Experimentelle Atom-, Kern- und Teilchenphysik (EXAKT); Raum 02-124, Staudingerweg 7, 55128 Mainz, App. 22882

Wissenschaftliche Assistentinnen/Assistenten

BaeBler, Stefan, Dr. rer. nat., Experimentelle Atom-, Kern- und Teilchenphysik (EXAKT); Raum 02-623, Staudingerweg 7, 55128 Mainz, App. 23675

Borth, Hartmut, Dr. rer. nat., Institut für Physik der Atmosphäre (Theoretische Meteorologie); Raum 04 421, Becherweg 21, 55128 Mainz, App. 20027

Curtius, Joachim, Dr. rer. nat., Institut für Physik der Atmosphäre (Experimentelle Meteorologie); Raum 05 505, Becherweg 21, 55128 Mainz, App. 22862

Jourdan, Martin, Dr. rer. nat., Physik der Kondensierten Materie (KOMET); Raum 01-423, Staudingerweg 9 (02-413), 55128 Mainz, App. 23635

Maas, Frank, Dr. rer. nat., Institut für Kernphysik (Experiment, A4); Raum 1-050, Becherweg 45, 55128 Mainz, App. 25807

Müller, Ulrich, Dr. rer. nat., Institut für Kernphysik (Experiment, A1); Raum 1-060, Becherweg 45, 55128 Mainz, App. 25812

Müser, Martin, Dr. rer. nat., Physik der Kondensierten Materie (KOMET); Raum 01-325, Staudingerweg 7, 55128 Mainz, App. 23646

Schöpe, Hans Joachim, Dr. rer. nat., Physik der Kondensierten Materie (KOMET); Raum 01-122, Staudingerweg 7, 55128 Mainz, App. 23861

Wissenschaftliche Mitarbeiterinnen/Mitarbeiter

Ackermann, Dieter, Dr. rer. nat., Experimentelle Atom-, Kern- und Teilchenphysik (EXAKT); Planckstr. 1, 64291 Darmstadt, Tel. 06159 71 2735

Ahrens, Jürgen, Dr. rer. nat., Institut für Kernphysik (Experiment, A2); Raum B3, Becherweg 45, 55128 Mainz, App. 25195

Aulenbacher, Kurt, Dr. rer. nat., Institut für Kernphysik (Beschleunigerphysik); Raum 2-040, Becherweg 45, 55128 Mainz, App. 25804

Aumann, Thomas, Dr. rer. nat., Experimentelle Atom-, Kern- und Teilchenphysik (EXAKT); Planckstr. 1, 64291 Darmstadt, Tel. 06159 71 2668

Blümer, Nils, Dipl.-Phys., Physik der Kondensierten Materie (KOMET); Raum 03-134, Staudingerweg 7, 55128 Mainz, App. 22277

Bonn, Jochen, Dr. rer. nat., Experimentelle Atom-, Kern- und Teilchenphysik (EXAKT); Raum 02-128, Staudingerweg 7, 55128 Mainz, App. 22876

Brangian, Claudio, Dr. rer. nat., Physik der Kondensierten Materie (KOMET); Raum 01-518, Staudingerweg 7, 55128 Mainz, App. 24104

Bress, Peter, Dr. rer. nat., Institut für Physik der Atmosphäre (Experimentelle Meteorologie); Raum 05 520, Becherweg 21, 55128 Mainz, App. 22863

Büscher, Volker, Dr. rer. nat., Experimentelle Teilchen- und Atomphysik (ETAP); Fermilab, Chicago / USA

Debert, Markus, Dipl.-Phys., Theoretische Elementarteilchenphysik (ThEP); Raum 04-119, Staudingerweg 7, 55128 Mainz, App. 23391

Distler, Michael, Dr. rer. nat., Institut für Kernphysik (Experiment, A1, EDV); Raum Linac-Trakt, Becherweg 45, 55128 Mainz, App. 22956

Eichhorn, Joachim, Dr. rer. nat., Akad. Oberrat, Institut für Physik der Atmosphäre (Theoretische Meteorologie); Raum 04 423, Becherweg 21, App. 22866

Euteneuer, Hans, Dr. rer. nat., Institut für Kernphysik (Beschleunigerphysik); Raum 0-131, Becherweg 45, 55128 Mainz, App. 25869

Falk, Silke, Dipl.-Phys., Theoretische Elementarteilchenphysik (ThEP); Raum 04-119, Staudingerweg 7, 55128 Mainz, App. 23391

Garanin, Dmitri A., Dr. rer. nat., Physik der Kondensierten Materie (KOMET); Raum 01-523, Staudingerweg 7, 55128 Mainz, App. 24214

Georgi, Karl-Heinz, Dr.-Ing., Institut für Physik; Raum 05-327, Staudingerweg 7, 55128 Mainz, App. 22405

- Herr**, Richard, Dipl.-Phys., Institut für Kernphysik (Beschleunigerphysik); Raum Linac-Trakt, Becherweg 45, 55128 Mainz, App. 25866
- Hiebel**, Stefan, Dipl.-Phys., Experimentelle Atom-, Kern- und Teilchenphysik (EXAKT); Raum 02-529, Staudingerweg 7, 55128 Mainz, App. 23318
- Hohlfeld**, Marc, Dipl.-Phys., Experimentelle Teilchen- und Atomphysik (ETAP); Raum 03-315, Staudingerweg 7, 55128 Mainz, App. 24136
- Holfter**, Alexander, Dipl.-Phys., Theoretische Elementarteilchenphysik (ThEP); Raum 03-119, Staudingerweg 7, 55128 Mainz, App. 23257
- Horbach**, Jürgen, Dr. rer. nat., Physik der Kondensierten Materie (KOMET); Staudingerweg 7, 55128 Mainz, App. 23641
- Jankowiak**, Andreas, Dr. rer. nat., Institut für Kernphysik (Beschleunigerphysik); Raum 2-131, Becherweg 45, 55128 Mainz, App. 26004
- Jennewein**, Peter, Dr. rer. nat., Institut für Kernphysik (Experiment, Beschleunigerphysik); Raum Linac-Trakt, Becherweg 45, 55128 Mainz, App. 25820
- Kaiser**, Karl-Heinz, Dr. rer. nat., Institut für Kernphysik (Beschleunigerphysik); Raum 0-135, Becherweg 45, 55128 Mainz, App. 25871
- Karpuk**, Sergej, Dr. rer. nat., Experimentelle Atom-, Kern- und Teilchenphysik (EXAKT); Raum 02-321, Staudingerweg 7, 55128 Mainz, App. 25982
- Kayser**, Friedrich, Dr. rer. nat., Experimentelle Teilchen- und Atomphysik (ETAP); Raum 01-428, Staudingerweg 7, 55128 Mainz, App. 24245
- Klais**, Martin Juhani, Dipl.-Phys., Physik der Kondensierten Materie (KOMET); Raum 03-625, Staudingerweg 7, 55128 Mainz, App. 23632
- Köble**, Jürgen, Dr. rer. nat., Physik der Kondensierten Materie (KOMET); Raum 01-627, Staudingerweg 7, 55128 Mainz, App. 23633
- Koch**, Uwe, Dr. rer. nat., Experimentelle Teilchen- und Atomphysik (ETAP); Raum 04-433, Staudingerweg 7, 55128 Mainz, App. 25980
- Kreidel**, Hans-Joachim, Dr. rer. nat., Institut für Kernphysik (Beschleunigerphysik); Raum MAMI 3, Becherweg 45, 55128 Mainz, App. 23308
- Krygier**, Klaus Werner, Dr. rer. nat., Institut für Kernphysik (Experiment, A1, A4, EDV); Raum Linac-Trakt, Becherweg 45, 55128 Mainz, App. 22960
- Kube**, Gero, Dr. rer. nat., Institut für Kernphysik (Experiment, X1); Raum 0-050, Becherweg 45, 55128 Mainz, App. 22921
- Lauth**, Werner, Dr. rer. nat., Institut für Kernphysik (Experiment, X1); Raum 0-050, Becherweg 45, 55128 Mainz, App. 22921
- Leuthner**, Heiko, Dipl.-Phys., Experimentelle Teilchen- und Atomphysik (ETAP); Raum 04-627, Staudingerweg 7, 55128 Mainz, App. 23666
- Ley**, Richard, Dr. rer. nat., Experimentelle Teilchen- und Atomphysik (ETAP); Raum 04-630, Staudingerweg 7, 55128 Mainz, App. 22891
- Ludwig-Mertin**, Ursula, Dipl.-Phys., Institut für Kernphysik (Beschleunigerphysik); Becherweg 45, 55128 Mainz, App. 25193
- Merkel**, Harald, Dr. rer. nat., Institut für Kernphysik (Experiment, A1); Raum 1-060, Becherweg 45, 55099 Mainz, App. 25812
- Mitra**, Subir Kumar, Dr. rer. nat., Institut für Physik der Atmosphäre (Experimentelle Meteorologie); Raum 05 514, Becherweg 21, 55099 Mainz, App. 23710
- Neunhöffer**, Till, Dipl.-Phys., Experimentelle Teilchen- und Atomphysik (ETAP); Raum 04-428, Staudingerweg 7, 55128 Mainz, App. 23663
- Ostrowski**, Alexander, Dr. rer. nat., CPhys, Fachbereich 18 - Physik; Raum 01 634, Staudingerweg 7, 55128 Mainz, App. 24467 u 23654
- Panhans**, Walter Georg, Dr. rer. nat., Ak. Dir., Institut für Physik der Atmosphäre (Theoretische Meteorologie); Raum 04 422, Becherweg 21, 55128 Mainz, App. 24294; Becherweg 21, 55128 Mainz, Tel. 06131-39-20197, Fax. 06131-39-23532
- Passler**, Gerd, Dr. rer. nat., Experimentelle Atom-, Kern- und Teilchenphysik (EXAKT); Raum 01-424/02-317, Staudingerweg 7, 55128 Mainz, App. 23711 u 25360

- Peters**, Andreas, Dipl.-Phys., Experimentelle Teilchen- und Atomphysik (ETAP); Raum 04-219, Staudingerweg 7, 55128 Mainz, App. 23657
- Pösel**, Christian, Dipl.-Phys., Theoretische Elementarteilchenphysik (ThEP); Raum 04-134, Staudingerweg 7, 55128 Mainz, App. 22394
- Pratzer**, Marco, Dipl.-Phys., Physik der Kondensierten Materie (KOMET); Raum 03-621, Staudingerweg 7, 55128 Mainz, App. 23631
- Reister**, Ellen, Dr. rer. nat., Physik der Kondensierten Materie (KOMET); Raum 01-522, Staudingerweg 7, 55128 Mainz, App. 23683
- Renk**, Burkhard, Dr. rer. nat., Experimentelle Teilchen- und Atomphysik (ETAP); Raum 04-226, Staudingerweg 7, 55128 Mainz, App. 23658
- Ricker**, Michael, Dipl.-Phys., Physik der Kondensierten Materie (KOMET); Raum 01-523, Staudingerweg 7, 55128 Mainz, App. 24214
- Rodriguez-Hernandez**, Hernan, Dipl.-Phys., Physik der Kondensierten Materie (KOMET); Raum 01-625, Staudingerweg 7, 55128 Mainz, App. 23630
- Rudersdorf**, Daniel, Dipl.-Phys., Experimentelle Atom-, Kern- und Teilchenphysik (EXAKT); Raum 02-217, Staudingerweg 7, 55128 Mainz, App. 23693
- Schäfer**, Ulrich, Dr. rer. nat., Experimentelle Teilchen- und Atomphysik (ETAP); Raum 04-432, Staudingerweg 7, 55128 Mainz, App. 25913
- Schilling**, Ernst-Peter, Dr. rer. nat., Institut für Kernphysik (Experiment, A4); Raum 0-041, Becherweg 45, 55128 Mainz, App. 25817
- Schneider**, Johannes, Dr. rer. nat., Institut für Physik der Atmosphäre; Raum Q 215, Becherweg 27, 55128 Mainz, App. 305 450
- Schroff**, Dietrich, Dipl.-Phys., Experimentelle Teilchen- und Atomphysik (ETAP); Raum 03-223, Staudingerweg 7, 55128 Mainz, App. 24075
- Schütz**, Lothar, Dr. rer. nat., Institut für Physik der Atmosphäre (Experimentelle Meteorologie); Raum 05 521, Becheweg 21, App. 22865
- Schwamb**, Michael, Dr. rer. nat., Institut für Kernphysik (Theorie); Raum 2-091, Becherweg 45, 55128 Mainz, App. 25741
- Spiesberger**, Hubert, Dr. rer. nat., Theoretische Elementarteilchenphysik (ThEP); Raum 04-124, Staudingerweg 7, 55128 Mainz, App. 23682
- Stephan**, Gerrit, Dr. rer. nat., Institut für Kernphysik (Elektronische Instrumentierung); Raum Linac-Trakt, Becherweg 45, 55128 Mainz, App. 25840
- Thomas**, Andreas, Dr. rer. nat., Institut für Kernphysik (Experiment, A2); Raum SB1, Zi 4, Becherweg 45, 55128 Mainz, App. 22948
- Tiator**, Lothar, Dr. rer. nat., Institut für Kernphysik (Theorie); Raum Bau2/412, 05-124, Staudingerweg 7, 55099 Mainz, App. 23697
- Trefzger**, Thomas, Dr. rer. nat., Experimentelle Teilchen- und Atomphysik (ETAP); Raum 04-319, Staudingerweg 7, 55128 Mainz, App. 25975
- Wanke**, Rainer, Dr. rer. nat., Experimentelle Teilchen- und Atomphysik (ETAP); Raum 04-321, Staudingerweg 7, 55128 Mainz, App. 25981
- Wiechert**, Horst, Dr. rer. nat., Physik der Kondensierten Materie (KOMET); Raum 01-328, Staudingerweg 7, 55128 Mainz, App. 22592
- Wiehl**, Leonore, Dr. rer. nat., Physik der Kondensierten Materie (KOMET); Staudingerweg 7, 55128 Mainz, App. 23250
- Wolf**, Michael, Dipl.-Phys., Experimentelle Atom-, Kern- und Teilchenphysik (EXAKT); Raum.02-529, Staudingerweg 7, 55128 Mainz, App. 23318
- Zeitnitz**, Christian, Dr. rer. nat., Experimentelle Teilchen- und Atomphysik (ETAP); Staudingerweg 7, 55128 Mainz, App. 23668
- Ziethen**, Christian, Dr. rer. nat., Physik der Kondensierten Materie (KOMET); Raum 03-625, Staudingerweg 7, 55128 Mainz, App. 23632

Nichtbedienstete Professorinnen/Professoren

Ehrfeld, Wolfgang, Dr.-Ing., Fachbereich 18 - Physik; Institut für Mikrotechnik, Tel. 06131 990100

Nichtbedienstete apl. Professorinnen/Professoren

Egelhof, Peter, Dr. rer. nat., Experimentelle Atom-, Kern- und Teilchenphysik (EXAKT); Planckstr. 1, 64291 Darmstadt, Tel. 06159 71 2662; Staudingerweg 7, 55128 Mainz, Tel. 06131-39-23673

Roeckl, Ernst, Dr. rer. nat., Experimentelle Atom-, Kern- und Teilchenphysik (EXAKT); Planckstr. 1, 64291 Darmstadt, Tel. 06159 71 2433

Nichtbedienstete Privatdozenten

Hilfer, Rudolf, Dr. rer. nat., Dr. rer. pol., Fachbereich 18 - Physik (Physik der Kondensierten Materie (KOMET)); Raum 205, Pfaffenwaldring 27, 70569 Stuttgart, Tel. 0711 6857607

Kühl, Thomas, Dr. rer. nat., Experimentelle Atom-, Kern- und Teilchenphysik (EXAKT); Planckstr. 1, 64291 Darmstadt, Tel. 06159 71 2438 oder 2882

Lehrbeauftragte

Emmrich, Peter, LRegDir, Institut für Physik der Atmosphäre (Synoptik)

Leisen, Josef, Oberstudiendirektor, Institut für Physik; Raum Demo-Praktikum (Bau 2.413), Staudingerweg 7, 55128 Mainz

Wissenschaftliche Einrichtungen und Betriebseinheiten**Institut für Physik**

Staudingerweg 7, 55128 Mainz, Tel. 06131-39-22282, Fax. 06131-39-22991,

E-Mail: instphys@mail.uni-mainz.de

Institutsvorsitzender: Univ.-Prof. Dr. phil. Schilcher, Karl, App. 22282

Institutssekretariat: Hembs, Christiane, Raum 01-426, App. 22282

Geschäftsführer: Dr. rer. nat. Passler, Gerd, Raum 01-424/02-317, App. 23711 u 25360

Personalreferent: Dr. rer. nat. Kayser, Friedrich, Raum 01-428, App. 24245

Wiss. Hilfskräfte u. Stipendien: Dr. rer. nat. Wanke, Rainer, Raum 04-321, App. 25981

Seminarraumverwaltung: Dr. rer. nat. Wanke, Rainer, Raum 04-321, App. 25981

Sicherheitsreferent: Dr. rer. nat. Zeitnitz, Christian, App. 23668

Strahlenschutzbeauftragte: Dr. rer. nat. Ley, Richard, Raum 04-630, App. 22891;

Dipl.-Phys. Rudersdorf, Daniel, Raum 02-217, App. 23693

Laserschutzbeauftragte: Othegraven, Rainer, Raum 03-325, App. 22843; Dr. rer. nat. Schöpe, Hans Joachim, Raum 01-122, App. 23861; Dr. rer. nat. Wendt, Klaus, Raum 02-124, App. 22882

Bestell- u. Rechnungswesen: Golczyk, Katharina, Raum 01-621, App. 20662

Hausverwaltung u. Warenannahme: Gläser, Anton, Raum 00-621, App. 23982; Altmeyer, Klaudia, Raum 00-621, App. 25916

Zentrale EDV: Dr. rer. nat. Renk, Burkhard, Raum 04-226, App. 23658

Mechanische Werkstatt: Felzer, Siegbert, Raum 00-122, App. 22375

Elektronik-Entwicklung: Dr.-Ing. Georgi, Karl-Heinz, Raum 05-327, App. 22405

Elektronik-Werkstatt: Kuiper, Hendrik, Raum 05-326, App. 22406

Chemielabor: App. 23686

Heliumverflüssiger: Gries, Erwin, Raum 01-132, App. 23396

Physikalisches Praktikum für Naturwissenschaftler I und II: Klein, Sigrid, Raum 00-521, App. 22374 u 20907; Schmidt-Legran, Udo, App. 24947

Physikalisches Praktikum für Mediziner, Zahnmediziner und Pharmazeuten:

Dr. rer. nat. Jakob, Gerhard, Raum 01-430, App. 24133; Dr. rer. nat. Wiechert, Horst, Raum 01-328, App. 22592

Physikalisches Praktikum für Lehramtskandidaten: Dr. rer. nat. Trefzger, Thomas, Raum 04-319, App. 25975; Dr. rer. nat. Kayser, Friedrich, Raum 01-428, App. 24245

Fachdidaktik Physik: Oberstudiendirektor Leisen, Josef, Raum Demo-Praktikum (Bau 2.413)

Vorlesungsexperimente: Hartlieb, Christine, Raum HS 20 (Becherweg 14), App. 22890;

Dr. rer. nat. Ley, Richard, Raum 04-630, App. 22891

CIP-Pool: Dr. rer. nat. Schäfer, Ulrich, Raum 04-432, App. 25913

Entpflichtete / i. R. befindliche Professorinnen/Professoren:

Univ.-Prof. Dr. rer. nat. (emeritiert) Beckmann, Peter, Raum 01-519 (Bau 2-413), App. 25811;

Univ.-Prof. Dr. rer. nat. (emeritiert) Kretzschmar, Martin, Raum 05-432, App. 22464;

Univ.-Prof. Dr. rer. nat. (a.D.) Reichert, Erwin, Raum 03-226, App. 22729;

Univ.-Prof. Dr. rer. nat. (a.D.) Trübenbacher, Egon, Raum 05-432, App. 22464

Theoretische Elementarteilchenphysik (ThEP)

Staudingerweg 7, 55128 Mainz, Tel. 06131-39-22407, Fax. 06131-39-24611

Sekretariat: Engler, Monique, Raum 04-126; Fischer, Edda, Raum 04-126

Universitätsprofessoren: Dr. phil. Alt, Erwin O.; Dr. rer. nat. Körner, Jürgen;

HD Dr. rer. nat. Papadopoulos, Nikolaos; Dr. rer. nat. Reuter, Martin; Dr. rer. nat. Scheck, Florian;

Dr. phil. Schilcher, Karl

Privatdozenten: Dr. rer. nat. Matschull, Hans-Jürgen

Hochschuldozent auf Zeit: Dr. rer. nat. Häußling, Rainer

Wiss. Mitarbeiterinnen/Mitarbeiter: Dipl.-Phys. Debert, Markus; Dipl.-Phys. Falk, Silke;

Dipl.-Phys. Holfter, Alexander; Dipl.-Phys. Pösel, Christian; Dr. rer. nat. Spiesberger, Hubert

Experimentelle Atom-, Kern- und Teilchenphysik (EXAKT)

Staudingerweg 7, 55128 Mainz, Tel. 06131-39-22279 u.-20175, Fax. 06131-39-25179,

E-Mail: exakt@mail.uni-mainz.de

Sekretariat: Best, Christine, Raum 02-327; Stuck-Kerth, Elvira, Raum 02-328

Sekretariat Prof. Münzenberg: Raiß, Siglind, Tel. 06159 71 2412

Universitätsprofessoren: Dr. rer. nat. Heil, Werner; Dr. rer. nat. Huber, Gerhard;

Dr. rer. nat. Münzenberg, Gottfried; Dr. rer. nat. Otten, Ernst-Wilhelm

Außerplanmäßige Professoren: Dr. rer. nat. Egelhof, Peter; Dr. rer. nat. Neugart, Rainer;

Dr. rer. nat. Roeckl, Ernst

Privatdozenten: Dr. rer. nat. Kühl, Thomas; Dr. rer. nat. Wendt, Klaus

Wiss. Assistenten: Dr. rer. nat. Baeßler, Stefan

Wiss. Mitarbeiterinnen/Mitarbeiter: Dr. rer. nat. Ackermann, Dieter; Dr. rer. nat. Aumann, Thomas;

Dr. rer. nat. Bonn, Jochen; Dipl.-Phys. Hiebel, Stefan; Dr. rer. nat. Karpuk, Sergej; Dr. rer. nat. Passler, Gerd;

Dipl.-Phys. Rudersdorf, Daniel; Dipl.-Phys. Wolf, Michael

Technische Mitarbeiter: Stampf, Wolfgang

Physik der Kondensierten Materie (KOMET)

Staudingerweg 7, 55128 Mainz

Sekretariat Prof. Adrian: Berber, Iris, Raum 01-631, App. 24345

Sekretariat Prof. Binder / Prof. Schilling: Chase, Astrid, Raum 01-329, App. 23680; Reibel, Daniela, Raum 01-329, App. 23680

Sekretariat Prof. Elmers / Prof. Palberg / Prof. Schönhense: Liebscher, Beate, Raum 03-629, App. 22276

Sekretariat Prof. van Dongen: Helf, Elvira, Raum 03-128, App. 25171

Universitätsprofessoren: Dr. rer. nat. Adrian, Hermann; Dr. rer. nat. Binder, Kurt; Dr. rer. nat. Elmers, Hans-Joachim; Dr. rer. nat. Palberg, Thomas; Dr. rer. nat. Schilling, Rolf; Dr. rer. nat. Schönhense, Gerhard;

Dr. rer. nat. van Dongen, P.G.J.

Hochschuldozenten auf Zeit: Dr. rer. nat. Huth, Michael; Dr. rer. nat. Noack, Reinhard

Privatdozenten: Dr. rer. nat. Jakob, Gerhard; Dr. rer. nat. Müller, Marcus; Dr. rer. nat. Paul, Wolfgang

Wiss. Assistenten: Dr. rer. nat. Jourdan, Martin; Dr. rer. nat. Müser, Martin; Dr. rer. nat. Schöpe, Hans

Joachim

Wiss. Mitarbeiterinnen / Mitarbeiter: Dipl.-Phys. Blümer, Nils; Dr. rer. nat. Brangian, Claudio; Dr. rer. nat. Garanin, Dmitri A.; Dr. rer. nat. Horbach, Jürgen; Dipl.-Phys. Klais, Martin Juhani; Dr. rer. nat. Köble, Jürgen; Dipl.-Phys. Pratzner, Marco; Dr. rer. nat. Reister, Ellen; Dipl.-Phys. Ricker, Michael; Dipl.-Phys. Rodriguez-Hernandez, Hernan; Dr. rer. nat. Wiechert, Horst; Dr. rer. nat. Wiehl, Leonore; Dr. rer. nat. Ziethen, Christian

Technische Mitarbeiterinnen/Mitarbeiter: Bockius, Joachim; Dion, Anja; Gries, Erwin; Henzli, Jürgen

Experimentelle Teilchen- und Atomphysik (ETAP)

Staudingerweg 7, 55128 Mainz, Tel. 06131-39-22892, Fax. 06131-39-25169

Sekretariat: Müller, Silvia, Raum 04-327

Universitätsprofessoren: Dr. rer. nat. Jakobs, Karl; Dr. rer. nat. Kleinknecht, Konrad; Dr. rer. nat. Köpke, Lutz; Dr. rer. nat. Sander, Heinz-Georg; Dr. rer. nat. Werth, Günther

Wiss. Mitarbeiter: Dr. rer. nat. Büscher, Volker; Dipl.-Phys. Hohlfeld, Marc; Dr. rer. nat. Kayser, Friedrich; Dr. rer. nat. Koch, Uwe; Dipl.-Phys. Leuthner, Heiko; Dr. rer. nat. Ley, Richard; Dipl.-Phys. Neunhöffer, Till; Dipl.-Phys. Peters, Andreas; Dr. rer. nat. Renk, Burkhard; Dr. rer. nat. Schäfer, Ulrich; Dipl.-Phys. Schroff, Dietrich; Dr. rer. nat. Trefzger, Thomas; Dr. rer. nat. Wanke, Rainer; Dr. rer. nat. Zeitnitz, Christian

Technische Mitarbeiter: Bauß, Bruno; Geib, Karl-Heinz; Othegraven, Rainer

Theoretische Kernphysik

Staudingerweg 7, 55128 Mainz, Tel. 06131-39-23694, Fax. 06131-39-25474,

E-Mail: brockman@kph.uni-mainz.de

Sekretariat: Ohl, Felicia, Raum 05-128 (02 412), App. 23696

Universitätsprofessor: Dr. rer. nat. Brockmann, Rolf

Institut für Kernphysik

Becherweg 45, 55128 Mainz, Tel. 06131-39-25198, Fax. 06131-39-22964

Geschäftsführender Direktor: Univ.-Prof. Dr. rer. nat. Walcher, Thomas, Raum 2-080b,

App. 25196 u 25197

Sekretariat: Drescher, Roswitha, Raum 2-080a, App. 25196; Schödder, Susanne, Raum 2-021, App. 22958

Verwaltungsleitung: Huhn, Marianne, Raum 0-270, App. 23788; Kohn, Andreas, Raum 0-270, App. 23788

Technik und Haushalt: Dr. rer. nat. Schilling, Ernst-Peter, Raum 0-041, App. 25817

Anmeldung: Andres, Iris, Raum 0-035, App. 25802

Strahlenschutzbeauftragter: Dr. rer. nat. Aulenbacher, Kurt, Raum 2-040, App. 25804

Datenverarbeitung: Dr. rer. nat. Krygier, Klaus Werner, Raum Linac-Trakt, App. 22960

Elektronik Werkstatt: Dr. rer. nat. Stephan, Gerrit, Raum Linac-Trakt, App. 25840

Entpflichtete/i. R. befindliche Professoren: Univ.-Prof. Dr. rer. nat. Andresen, Harro, (a.D.);

Univ.-Prof. Dr. (emeritiert) Ehrenberg, Hans; Univ.-Prof. Dr. (emeritiert) Fricke, Gerhard;

Univ.-Prof. Dr. Herminghaus, Helmut, (a.D.); Prof. Dr. Lührs, Gerold, Ltd. Ak. Dir. (a. D.)

Theoretische Kernphysik

Johann-Joachim-Becherweg 45, 55099 Mainz, Tel. 06131-39-23695, E-Mail: ohl@kph.uni-mainz.de

Sekretariat: Ohl, Felicia, Raum 05-128 (02 412), Staudingerweg 7, 55099 Mainz, App. 23696

Universitätsprofessoren: Univ.-Prof. Dr. rer. nat. Arenhövel, Hartmuth, App. 25744;

Univ.-Prof. Dr. rer. nat. Drechsel, Dieter, App. 23695

Habilitierte: Dr. rer. nat. habil. Scherer, Stefan, App. 23289; Dr. rer. nat. habil. Vanderhaeghen, Marc,

App. 24277

Wiss. Mitarbeiter: Dr. rer. nat. Schwamb, Michael, App. 25741; Dr. rer. nat. Tiator, Lothar, App. 23697**Kollaboration A1: Elektronenstreuexperimente an MAMI**

Becherweg 45, 55128 Mainz, Tel. 06131-39-25812, Fax. 06131-39-23825,

E-Mail: merkel@kph.uni-mainz.de

Universitätsprofessoren: Univ.-Prof. Dr. rer. nat. Friedrich, Jörg; Univ.-Prof. Dr. rer. nat. Neuhausen, Reiner; Univ.-Prof. Dr. rer. nat. Pochodzalla, Josef; Univ.-Prof. Dr. rer. nat. Walcher, Thomas**Wiss. Assistenten:** Dr. rer. nat. Müller, Ulrich, App. 25812**Wiss. Mitarbeiter:** Dr. rer. nat. Distler, Michael, App. 22956; Dr. rer. nat. Jennewein, Peter, App. 25820; Dr. rer. nat. Krygier, Klaus Werner, App. 22960; Dr. rer. nat. Merkel, Harald, App. 25812**Kollaboration A2: Experimente mit reellen Photonen an MAMI**

Becherweg 45, 55128 Mainz, Tel. 06131-39-22933, Fax. 06131-39-22964,

E-Mail: rbeck@kph.uni-mainz.de

Universitätsprofessoren: Univ.-Prof. Dr. Arends, Hans-Jürgen, App. 25194;

Univ.-Prof. Dr. rer. nat. Walcher, Thomas, App. 25196 u 25197

Habilitierte: Dr. rer. nat. habil. Beck, Reinhard, App. 22933**Wiss. Mitarbeiter:** Dr. rer. nat. Ahrens, Jürgen, App. 25195; Dr. rer. nat. Thomas, Andreas, App. 22948**Kollaboration A4: Paritätsverletzende Experimente an MAMI**

Becherweg 45, 55128 Mainz, Tel. 06131-39-23725, Fax. 06131-39-22964, E-Mail: dvh@kph.uni-mainz.de

Sekretariat: Jacob, Doris, Raum 1-115, App. 25198**Universitätsprofessoren:** Univ.-Prof. Dr. rer. nat. von Harrach, Dietrich, App. 23725**Habilitierte:** PD Dr. Kabuß, Eva-Maria, App. 25807**Wiss. Assistenten:** Dr. rer. nat. Maas, Frank, App. 25807**Wiss. Mitarbeiter:** Dr. rer. nat. Schilling, Ernst-Peter, App. 25817**Kollaboration X1: Angewandte Physik**

Becherweg 45, 55128 Mainz, Tel. 06131-39-25563, Fax. 06131-39-22964,

E-Mail: backe@kph.uni-mainz.de

Sekretariat: Rohden, Petra, Raum 0-050, App. 23443**Universitätsprofessoren:** Univ.-Prof. Dr. rer. nat. Backe, Hartmut, App. 25563**Wiss. Mitarbeiter:** Dr. rer. nat. Kube, Gero, App. 22921; Dr. rer. nat. Lauth, Werner, App. 22921**Kollaboration B1: Beschleuniger-Entwicklung und Betrieb von MAMI**

Becherweg 45, 55128 Mainz, Tel. 06131-39-25829, Fax. 06131-39-22964,

E-Mail: kaiser@kph.uni-mainz.de

Universitätsprofessoren: Univ.-Prof. Dr. rer. nat. Walcher, Thomas, App. 25196 u 25197**Wiss. Mitarbeiterinnen/Mitarbeiter:** Dr. rer. nat. Euteneuer, Hans, App. 25869; Dipl.-Phys. Herr, Richard, App. 25866; Dr. rer. nat. Jankowiak, Andreas, App. 26004; Dr. rer. nat. Jennewein, Peter, App. 25820; Dr. rer. nat. Kaiser, Karl-Heinz, App. 25871; Dr. rer. nat. Kreidel, Hans-Joachim, App. 23308; Dipl.-Phys. Ludwig-Mertin, Ursula, App. 25193**Kollaboration B2: Quelle für polarisierte Elektronen für MAMI**

Becherweg 45, 55128 Mainz, Tel. 06131-39-25827, Fax. 06131-39-22964,

E-Mail: aulenbac@kph.uni-mainz.de

Universitätsprofessorinnen/-professoren: Univ.-Prof. Dr. rer. nat. von Harrach, Dietrich, App. 23725**Wiss. Mitarbeiterinnen/Mitarbeiter:** Dr. rer. nat. Aulenbacher, Kurt, App. 25804;

Dr. rer. nat. Euteneuer, Hans, App. 25869; Dr. rer. nat. Jennewein, Peter, App. 25820; Dr. rer. nat. Kaiser, Karl-Heinz, App. 25871; Dr. rer. nat. Kreidel, Hans-Joachim, App. 23308

Kollaboration: COMPASS

Becherweg 45, 55099 Mainz, Tel. 06131-39-25198, Fax. 06131-39-22964,
E-Mail: Jacob@kph.uni-mainz.de

Sekretariat: Jacob, Doris, Raum 1-115, App. 25198

Universitätsprofessorinnen/-professoren: Univ.-Prof. Dr. rer. nat. Pochodzalla, Josef, App. 25832;
Univ.-Prof. Dr. rer. nat. von Harrach, Dietrich, App. 23725; Univ.-Prof. Dr. rer. nat. Walcher, Thomas,
App. 25196 u 25197

Habilitierte: PD Dr. Kabuß, Eva-Maria, App. 25807

Institut für Physik der Atmosphäre

Becherweg 21, 55128 Mainz, Tel. 06131-39-23396, Fax. 06131-39-23532

Leiter der Wissenschaftlichen Einrichtung: Univ.-Prof. Dr. rer. nat. Jaenicke, Ruprecht,
Raum 05 501, Becherweg 21, 55128 Mainz, App. 22283

Stellvertretender Leiter: Univ.-Prof. Dr. rer. nat. Wirth, Volkmar, Raum 04 425, Becherweg 21,
55128 Mainz, App. 22868

Sekretariat: Graf-Gries, Renate, Raum 05 502, Becherweg 21, 55128 Mainz, App. 23396

Universitätsprofessorinnen/-professoren: Univ.-Prof. Dr. rer. nat. Borrmann, Stephan,
Raum 05 513, Becherweg 21, 55128 Mainz, App. 22861; Univ.-Prof. Dr. rer. nat. Jaenicke, Ruprecht,
Raum 05 501, Becherweg 21, 55128 Mainz, App. 22283; Univ.-Prof. Dr. rer. nat. Wirth, Volkmar,
Raum 04 425, Becherweg 21, 55128 Mainz, App. 22868

Entpflichtete/i.R. befindliche Universitätsprofessorinnen/-professoren:

Univ.-Prof. Dr. Pruppacher, Hans, a.D., App. 23396; Univ.-Prof. Dr. (emeritiert) Zdunkowski, Wilford G.,
App. 23396; Univ.-Prof. Dr. Zimmermann, Geert, App. 23157

Nichtbed. Lehrkräfte und Lehrbeauftragte: Emmrich, Peter, LRegDir

Wolkenphysik und -chemie

Becherweg 21, 55128 Mainz, Tel. 06131-39-22861, Fax. 06131-39-23532,
E-Mail: borrmann@mail.uni-mainz.de

Universitätsprofessorinnen/-professoren: Univ.-Prof. Dr. rer. nat. Borrmann, Stephan, App. 22861

Wiss. Assistentinnen/Assistenten: Dr. rer. nat. Curtius, Joachim, Raum 05 505, App. 22862

Wiss. Mitarbeiterinnen/Mitarbeiter: Dr. rer. nat. Bress, Peter, Raum 05 520, App. 22863;
Dr. rer. nat. Mitra, Subir Kumar, Raum 05 514, App. 23710

Atmosphärische Aerosole

Becherweg 21, 55128 Mainz, Tel. 06131-39-22283, Fax. 06131-39-23532

Universitätsprofessorinnen/-professoren: Univ.-Prof. Dr. rer. nat. Jaenicke, Ruprecht, Raum 05 501,
Becherweg 21, 55128 Mainz, App. 22283

Wiss. Mitarbeiterinnen/Mitarbeiter: Dipl.-Met. Kandler, Konrad, Raum 05 533, App. 24152;
Dr. rer. nat. Schütz, Lothar, Raum 05 521, App. 22865

Theoretische Meteorologie

Becherweg 21, 55128 Mainz, Tel. 06131-39-22868, Fax. 06131-39-23532

Universitätsprofessorinnen/-professoren: Univ.-Prof. Dr. rer. nat. Wirth, Volkmar, Raum 04 425,
Becherweg 21, 55128 Mainz, App. 22868

Wiss. Assistentinnen/Assistenten: Dr. rer. nat. Borth, Hartmut, Raum 04 421, Becherweg 21,
55128 Mainz, App. 20027

Wiss. Mitarbeiterinnen/Mitarbeiter: Dr. rer. nat. Eichhorn, Joachim, Akad. Oberrat, Raum 04 423,
App. 22866; Dr. rer. nat. Panhans, Walter Georg, Ak. Dir., Raum 04 422, App. 24294

Theoretische Meteorologie/Atmosphärenphysik

Becherweg 21, 55128 Mainz, Tel. 06131-39-23157, Fax. 06131-39-23532

Kommissarische Leitung: Univ.-Prof. Dr. Zimmermann, Geert, App. 23157

Fachschaft Physik

Staudingerweg 9, 55128 Mainz, Tel. 06131-39-23272

Anschrift: Staudingerweg 9, Zi 01-526, Tel. 39-23272

Nichtwiss. Mitarbeiterinnen/Mitarbeiter: Weber, Gernot, App. 23272

Fachbereich 18 - Physik

Informationen zum Fachbereich: <http://wwwfb18.kph.uni-mainz.de/FB-Physik/de/>

Studienfächer- und -abschlußmöglichkeiten sowie Studien-, Prüfungs- und Promotionsordnungen

Die Studien- und Prüfungsordnungen sind im Prüfungssekretariat, Institut für Physik, Staudingerweg 7, Zi 01-527, erhältlich oder auf der Homepage des Fachbereichs Physik:

<http://wwwfb18.kph.uni-mainz.de/FB-Physik/de/exams/index.html>

Einführungsveranstaltungen für Studienanfänger, Fach- und Hochschulortwechsler

Vorkurse

Vorkurs

Kleinknecht K.

Einführungskurs; Mathematik für Studienanfänger zur Vorbereitung auf Vorlesungen Physik I sowie Experimentalphysik I für Naturwissenschaftler und Biologen; 2 Wo. ganztägig von Mo. 14.10.02 bis Fr. 25.10.02 Beginn jeweils 9.00 Uhr c.t.

Lehrveranstaltungen Physik / Kernphysik

I. Vorlesungen im Grundstudium

Kursvorlesungen

Physik I (mit Experimenten) (A)	Walcher Th.
Vorlesung; 4 SWS; Mi, Do, 10:00 - 12:00, Hs 20	
Tutorium zur Physik I (A)	Walcher Th.
Tutorium; 2 SWS; Zeit/Ort n.V.	mit Hochschullehrern der Physik
Übungen zur Physik I (A)	Walcher Th.
Übung; 2 SWS; Zeit/Ort n.V.	mit Assistenten
Experimentalphysik für Naturwissenschaftler I (A)	Huber G.
Vorlesung; 4 SWS; Di, Do, 8:00 - 10:00, Hs 20	
Übungen zur Experimentalphysik für Naturwissenschaftler I (A)	Huber G.
Übung; 2 SWS; Zeit/Ort n.V.	mit Assistenten
Physik für Mediziner, Zahnmediziner und Pharmazeuten	Elmers H.-J.
Vorlesung; 3 SWS; Mo, 11:00 - 13:00, Hs 20; Fr, 12:00 - 13:00, Hs 20	
Physik für Biologen und Geowissenschaftler (A)	Jakobs K.
Vorlesung; 4 SWS; Mo, Fr, 8:00 - 10:00, Hs 20	
Übungen zur Physik für Biologen und Geowissenschaftler (A)	Jakobs K.
Übung; 2 SWS; Zeit/Ort n.V.	mit Assistenten
Physik III (Quantenphysik) (A, M)	Werth G.
Vorlesung; 4 SWS; Di, Do, 10:00 - 12:00, Hs KP	
Übungen zur Physik III (Quantenphysik) (A, M)	Werth G.
Übung; 2 SWS; Zeit/Ort n.V.	mit Assistenten
Theoretische Physik I (A, L) (Einführung in die Theoretische Physik)	Matschull H.-J.
Vorlesung; 4 SWS; Mo, 10:00 - 12:00, Raum n.V.; Mi, Do, 12:00 - 13:00, Raum n.V.	
Tutorium zur Theoretischen Physik I (A, L)	Matschull H.-J.
Tutorium; 2 SWS; Zeit/Ort n.V.	mit Assistenten
Theoretische Physik II (M) (Allgemeine Mechanik)	Reuter M.
Vorlesung; 4 SWS; Mo, Mi, 10:00 - 12:00, N 1	

Übungen zur Theoretischen Physik II (M) Übung; 3 SWS; in parallelen Arbeitsgruppen nach Bedarf; Zeit/Ort n.V.	Reuter M. mit Assistenten
Theoretische Physik III (M) (Quantenmechanik) Vorlesung; 4 SWS; Mo, Fr, 10:00 - 12:00, Minkowski-Raum 05-119	Alt E.O.
Übungen zur Theoretischen Physik III (M) Übung; 3 SWS; Zeit/Ort n.V.	Alt E.O. mit Assistenten
Theoretische Physik für Lehramtsstudierende I (M) Vorlesung; 4 SWS; Mo, Mi, 10:00 - 12:00, Lorentz-Raum 05-127	Körner J.
Übungen zur Theoretischen Physik für Lehramtsstudierende Übung; 3 SWS; Zeit/Ort n.V.	Körner J. mit Assistenten

II. Vorlesungen im Hauptstudium

1. Kursvorlesungen

Physik V (Atomphysik) (F) Vorlesung; 4 SWS; Di, Do, 10:00 - 12:00, Hs 21	Neugart R.
Übungen zur Physik V (Atomphysik) (F) Übung; 2 SWS; Zeit/Ort n.V.	Neugart R. mit Assistenten
Theoretische Physik IV (F) (Elektrodynamik und klassische Feldtheorie) Vorlesung; 4 SWS; Mo, Mi, 10:00 - 12:00, N 2	van Dongen P.G.J.
Übungen zur Theoretischen Physik IV (F) Übung; 3 SWS; in parallelen Arbeitsgruppen nach Bedarf; Zeit/Ort n.V.	van Dongen P.G.J. mit Assistenten
Theoretische Physik VI (F) (Höhere Quantenmechanik und Quantenelektrodynamik); Vorlesung; 4 SWS; Mo, Mi, 10:00 - 12:00, Newton-Raum 01-122	Drechsel D.
Übungen zur Theoretischen Physik VI (F) Übung; 3 SWS; in parallelen Arbeitsgruppen nach Bedarf; Zeit/Ort n.V.	Drechsel D. mit Assistenten
Moderne Physik für Lehramtskandidaten (L) Vorlesung; 4 SWS; Mo, Mi, 15:00 - 17:00, Newton-Raum 01-122	Trefzger Th.
Übungen zur Modernen Physik für Lehramtskandidaten (L) Übung; 2 SWS; Zeit/Ort n.V.	Trefzger Th. mit Assistenten
Grundlagen der Meßtechnik: Signalverarbeitung mit linearen System (M, F) Vorlesung; 3 SWS; Di, 12:00 - 13:00, Hs KP; Do, 8:00 - 10:00, Hs KP	Backe H.
Übungen zu Grundlagen der Meßtechnik: Signalverarbeitung m. l. Systemen (M, F); Übung; 1 SWS; Zeit/Ort n.V.	Backe H. mit Assistenten

2. Vorlesungen für das Physikalische Wahlpflichtfach

Spezielle und Allgemeine Relativitätstheorie (F) Vorlesung; 4 SWS; Di, Do, 10:00 - 12:00, Minkowski-Raum 05-119	Scheck F.
Übungen zur Spez. und Allg. Relativitätstheorie (F) Übung; 1 SWS; Zeit/Ort n.V.	Scheck F.
Gruppentheorie in der Physik I (M, F) Vorlesung; 3 SWS; Mo, 8:00 - 10:00, Galilei-Raum 01-128; Mi, 8:00 - 9:00, Galilei-Raum 01-128	Scherer S.
Übungen zur Gruppentheorie in der Physik (M, F) Übung; 1 SWS; Mi, 9:00 - 10:00, Galilei-Raum 01-128	Scherer S.
Effektive Feldtheorie in der Physik (M, F) Vorlesung; 3 SWS; Zeit/Ort n.V.	Brockmann R.
Übungen zur Feldtheorie in der Physik (M, F) Übung; 1 SWS; Zeit/Ort n.V.	Brockmann R.

Theoretische Optik und Laserphysik: Teil II - Nichtlineare Optik und Quantenoptik (F); Vorlesung; 2 SWS; Mi, 10:00 - 12:00, Raum n.V.	Drechsel D. Heil W.
Festkörpertheorie II (F) Vorlesung; 4 SWS; Mo, Mi, 13:00 - 15:00, Newton-Raum 01-122	Schilling R.
Übungen zur Festkörpertheorie II (F) Übung; 2 SWS; Zeit/Ort n.V.	Schilling R.
Theorie ungeordneter Festkörper (M, F) Vorlesung; 3 SWS; Mo, 10:00 - 12:00, Galilei-Raum 01-128; Mi, 10:00 - 11:00, Galilei-Raum 01-128	Binder K.
Übungen zur Theorie ungeordneter Festkörper Vorlesung mit Übung; 1 SWS; Mi, 11:00 - 12:00, Galilei-Raum 01-128	Binder K.
Theorie der weichen Materie I (M, F) Vorlesung; 3 SWS; Zeit/Ort n.V.	Holm C. Vilgis Th.A.
Übungen zur Theorie der weichen Materie I (M, F) Übung; 1 SWS; Zeit/Ort n.V.	Holm C. Vilgis Th.A.
Stochastische Prozesse: Vom Brown'schen Teilchen zum Finanzmarkt (M, F) Vorlesung; 3 SWS; Zeit/Ort n.V.	Paul W.
Übungen zu den stochastischen Prozessen (M, F) Übung; 1 SWS; Zeit/Ort n.V.	Paul W.
Computersimulationen in der Statistischen Physik/Vielteilchenphysik (F) Vorlesung; 3 SWS; Zeit/Ort n.V.	Müller M. Müser M.
Übungen zu den Computersimulationen i.d. Stat. Physik (F) Übung; 1 SWS; Zeit/Ort n.V.	Müller M. Müser M.
Ausgewählte Kapitel der Festkörperphysik (M, F) Vorlesung; 3 SWS; Di, 8:00 - 10:00, Lorentz-Raum 05-127; Do, 8:00 - 9:00, Lorentz-Raum 05-127	Schönhense G.
Übungen zu Ausgewählte Kapitel der Festkörperphysik (M, F) Übung; 1 SWS; Do, 9:00 - 10:00, Lorentz-Raum 05-127	Schönhense G. mit Assistenten
Einführung in die Supraleitung (M, F) Vorlesung; 3 SWS; Mo, 17:15 - 18:45, Newton-Raum 01-122; Do, 17:15 - 18:00, Newton-Raum 01-122	Adrian H.
Übungen zur Supraleitung (M, F) Übung; 1 SWS; Zeit/Ort n.V.	Adrian H. mit Assistenten
Physik der Elementarteilchen Vorlesung; 4 SWS; Di, Do, 8:00 - 10:00, Minkowski-Raum 05-119	Sander H.-G. mit Wanke R.
Übungen zur Physik der Elementarteilchen Übung; 1 SWS; Zeit/Ort n.V.	Sander H.-G. mit Wanke R. und Assistenten
Statistik, Datenanalyse und Simulation Vorlesung; 3 SWS; Mo, 10:00 - 12:00, Seminarraum K 01-525; Di, 11:00 - 12:00, Seminarraum K 01-525	Köpke L.
Übungen zu Statistik, Datenanalyse und Simulation Übung; 1 SWS; Zeit/Ort n.V.	Köpke L. mit Assistenten
Meßmethoden der Kernphysik Vorlesung; 3 SWS; Zeit/Ort n.V.	Pochodzalla J.
Übungen zu Meßmethoden der Kernphysik Übung; 1 SWS; Zeit/Ort n.V.	Pochodzalla J. mit Assistenten

Kommunikationsnetze Vorlesung; 2 SWS; Zeit/Ort n.V.	Merle K.
Übungen zu Kommunikationsnetze Übung; 2 SWS; Zeit/Ort n.V.	Merle K.

3. Spezialvorlesungen

Supramolecular Electrochemistry and Nanotechnology II Vorlesung; 2 SWS; Do, 10:00 - 12:00, Raum n.V.	Knoll W.
Moderne Experimente zu Grundlagenfragen der Quantenmechanik Vorlesung; 2 SWS; Zeit/Ort n.V.	Kretzschmar M.
Einführung in die String-Theorie Vorlesung; 3 SWS; Zeit/Ort n.V.	Häußling R.
Ausgewählte Kapitel aus der Hydrodynamik (M, F) Vorlesung; 2 SWS; Zeit/Ort n.V.	Latz A.
Nukleon-Struktur mit reellen und virtuellen Photonen (M, F) Vorlesung; 2 SWS; Zeit/Ort n.V.	Arends H.-J. Vanderhaeghen M.
Licht und Materie: Von der Optik zur Photonik (F) Vorlesung; 2 SWS; Zeit/Ort n.V.	Horbach J.
Fractionale Differential- und Integralrechnung Vorlesung; 2 SWS; Zeit/Ort n.V.	Hilfer R.
Soft Matter (F) Vorlesung; 2 SWS; Zeit/Ort n.V.	Palberg Th.
Exotische Kerne Vorlesung; 2 SWS; Zeit/Ort n.V.	Aumann Th.
Photophysik der Polymere Vorlesung; 2 SWS; Mi, 10:00 - 12:00, Raum n.V.	Bubeck Ch.

4. Vorlesungen für die Graduiertenkollegs

Schwache Wechselwirkung Vorlesung; 4 SWS; Zeit/Ort n.V.	Schilcher K. mit Renk B.
Übungen zu Schwache Wechselwirkung Übung; 2 SWS; Zeit/Ort n.V.	Schilcher K. Renk B. mit Assistenten
Algebraische und geometrische Methoden in der Elementarteilchenphysik Vorlesung; 3 SWS; Zeit/Ort n.V.	Papadopoulos N.
Übungen zu den algebraischen und geometrischen Methoden Übung; 1 SWS; Zeit/Ort n.V.	Papadopoulos N.

III. Seminare und Kolloquien

Gemeinsames Physikalisches Kolloquium der Universität, des MPI für Chemie der Physik und des MPI für Polymerforschung (M, F); Seminar; 2 SWS; Di, 17:00 - 19:00, Hs KP				Sämtliche Hochschullehrer
Begleitseminar zum physikalischen Praktikum für Mediziner, Zahnmediziner und Pharmazeuten (A); Seminar; 2 SWS;				
Seminar	Di	16:00 - 18:00	Hs 8	Elmers H.-J. Jakob G. mit Assistenten
Seminar	Fr	08:00 - 10:00	Audi max.	Elmers H.-J. Jakob G.

- mit Assistenten
 Rechenkurs für Mediziner, Zahnmediziner und Pharmazeuten
 Seminar; 1 SWS; Mi, 11:00 - 12:00, Hs 16
 Elmers H.-J.
 Jakob G.
- mit Assistenten
 Seminar zur Fachdidaktik Physik (M, L)
 Seminar; 2 SWS; Voranmeldung erbeten, auf Aushang achten; Zeit/Ort n.V.
 Leisen J.
- Seminar zum Demonstrationspraktikum für Lehramtsstudierende
 Seminar; 2 SWS; Do, 13:00 - 15:00, Praktikumsräume Bau 2 413
 Trefzger Th.
 Kayser F.
- Seminar zum physikalischen Praktikum für Fortgeschrittene I und II (F)
 Seminar; 2 SWS;
- | | | | | |
|---------|----|---------------|-----------------------|--------------------------------|
| Seminar | Mo | 14:00 - 16:00 | Minkowski-Raum 05-119 | Kleinknecht K.
Heil W. |
| Seminar | Mo | 14:00 - 16:00 | Seminarraum 1 KP | von Harrach D.
Friedrich J. |
| Seminar | Di | 13:30 - 15:30 | Lorentz-Raum 05-127 | Kleinknecht K.
Heil W. |
| Seminar | Di | 14:00 - 16:00 | Seminarraum 1 KP | voh Harrach D.
Friedrich J. |
- Seminar über Teilchen und Mittelenergiephysik (F)
 Seminar; 2 SWS; weitere Dozenten: E.O.Alt, J.Arends, H.Arenhövel,
 R.Brockmann, D.Drechsel, D.von Harrach, R.Häußling, K.Kleinknecht,
 L.Köpke, J.Körner, N.A.Papadopoulos, M.Reuter, H.G.Sander, F.Scheck,
 St.Scherer, K.Schilcher, Th.Walcher; Mi, 14:00 - 16:00, Minkowski-Raum
 05-119
 mit weiteren Dozenten
 Jakobs K.
- Seminar über spezielle Probleme der Kern- und Teilchenphysik (F)
 Seminar; 2 SWS; weitere Dozenten: J.Arends, H.Arenhövel, R.Beck, H.Backe,
 R.Brockmann, D.Drechsel, J.Friedrich, D.von Harrach, E.M.Kabuß,
 R.Neuhausen, J.Pochodzalla, Th. Walcher; Mo, 17:00 - 19:00, Hs KP
 mit weiteren Dozenten
 Scherer S.
- Seminar über experimentelle Atom- und Kernphysik (F)
 Seminar; 2 SWS; weitere Dozenten: P.Egelhof, W.Heil, G.Huber,
 G.Münzenberg, R.Neugart, G.Werth, S.Baeßler; Do, 17:00 - 19:00,
 Lorentz-Raum 05-127
 mit weiteren Dozenten
 Wendt K.
- Seminar über spezielle Fragen der Festkörper- und Grenzflächenphysik (F)
 Seminar; 2 SWS; Di, 12:00 - 12:30, Lorentz-Raum 05-127
 Adrian H.
 Elmers H.-J.
 Huth M.
 Jakob G.
 Palberg Th.
 Schönhense G.
 Wiechert H.
- Seminar über Physik der kondensierten Materie (F) Kolloquium des
 Sonderforschungsbereiches 6018: Physics of colloidal dispersions in
 external fields); Seminar; 2 SWS; Mo, 15:45 - 17:15, Lorentz-Raum 05-127
 Adrian H.
 Binder K.
 van Dongen P.G.J.
 Elmers H.-J.
 Palberg Th.
 Schilling R.
 Schönhense G.
- Seminar zur Theoretischen Physik für Fortgeschrittene (F) (Probleme aus
 der Quantenmechanik); Seminar; 2 SWS; Di, 14:00 - 16:00, Seminarraum E
 01-231
 Drechsel D.
 Scherer S.
 Tiator L.
- Seminar zur Theoretischen Physik für Fortgeschrittene (F) (Stabilität und
 Chaos); Seminar; 2 SWS; Mo, 17:00 - 19:00, Minkowski-Raum 05-119
 Scheck F.
 Häußling R.

- Seminar über aktuelle Themen aus Kosmochemie und Astrophysik
Seminar; 2 SWS; Mo, 17:00 - 19:00, SR 01 126
- Theoretisch-Kernphysikalisches Seminar (F)
Seminar; 2 SWS; Zeit/Ort n.V.
- Seminar über Experimente mit dem Large Hadron Collider (LHC) am CERN (F)
Seminar; 2 SWS; Mi, 12:00 - 14:00, ETAP-Seminarraum 04-225
- Blockseminar über die Anwendungen der Atom- und Kernphysik in der Umwelt- und Medizinforschung; Seminar; 2 SWS; Zeit/Ort n.V.
- Seminar über Physik dichter Plasmen mit Schwerionen- und Laserstrahlen
Seminar; 2 SWS; Di, 14:30 - 16:30, Sr GSI
- Seminar über speziell Probleme der Beschleunigerphysik
Seminar; 2 SWS; Do, 10:00 - 12:00, Seminarraum 1 KP
- Seminar über Experimente zu „Seltsame Hadronen und Strangeness in stark wechselwirkenden Systemen; Seminar; 2 SWS; Zeit/Ort n.V.
- Arbeitsgruppenseminar über Supraleitung und Magnetismus (F)
Seminar; 2 SWS; Di, 10:00 - 12:00, Newton-Raum 01-122
- Arbeitsgruppenseminar über Experimente an Teilchenbeschleunigern (F)
Seminar; 2 SWS; Mo, 12:00 - 14:00, ETAP-Seminarraum 04-225
- Arbeitsgruppenseminar über experimentelle Fragen der Physik der K-Mesonen (F); Seminar; 2 SWS; Do, 12:00 - 14:00, ETAP-Seminarraum 04-225
- Arbeitsgruppenseminar über spezielle Fragen der Ionenspektroskopie
Seminar; 2 SWS; Mi, 12:30 - 14:00, ETAP-Seminarraum 04-621
- Arbeitsgruppenseminar über die Entwicklung anwendungsspezifischer integrierter Schaltungen (F); Seminar; 2 SWS; Di, 16:00 - 18:00, ETAP-Seminarraum 04-225
- Arbeitsgruppenseminar zum DO-Experiment am Tevatron Collider des Fermilab
Seminar; 2 SWS; Zeit/Ort n.V.
- Arbeitsgruppenseminar über das AMANDA Neutrinooteleskop am Südpol (F)
Seminar; 2 SWS; Fr, 13:00 - 15:00, ETAP-Seminarraum 04-225
- Arbeitsgruppenseminar über paritätsverletzende Elektronenstreuung (A4-Kollaboration) (F); Seminar; 2 SWS; Zeit/Ort n.V.
- Kratz K.L.
Münzenberg G.
Ott U.
Arenhövel H.
Brockmann R.
Drechsel D.
Scherer S.
Jakobs K.
Kleinknecht K.
Köpke L.
Trefzger Th.
Zeitnitz Ch.
Egelhof P.
Huber G.
Münzenberg G.
Kühl Th.
Bock R.
Hoffmann D.H.H.
Maruhn J.A.
Mulser P.
Aulenbacher K.
Euteneuer H.
Jankowiak A.
Kaiser K.-H.
von Harrach D.
Pochodzalla J.
Walcher Th.
Adrian H.
Huth M.
Jakob G.
Jourdan M.
Jakobs K.
Kleinknecht K.
Köpke L.
Sander H.-G.
Kleinknecht K.
Köpke L.
Wanke R.
Werth G.
Jakobs K.
Schäfer U.
Jakobs K.
Zeitnitz Ch.
Trefzger Th.
Köpke L.
Sander H.-G.
von Harrach D.
Kabuß E.-M.
Maas F.

- Arbeitsgruppenseminar über laufende Koinzidenz-Experimente mit Elektronen
(A1-Kollaboration) (F); Seminar; 2 SWS; Zeit/Ort n.V. Friedrich J.
Walcher Th.
Merkel H.
- Arbeitsgruppenseminar über laufende Experimente mit reellen Photonen
(A2-Kollaboration) (F); Seminar; 2 SWS; Zeit/Ort n.V. Arends H.-J.
Ahrens J.
Beck R.
Walcher Th.
- Arbeitsgruppenseminar über laufende Experimente zur kohärenten
Röntgenstrahlung (X1-Kollaboration); Seminar; 2 SWS; Do, 13:30 - 15:00,
Seminarraum 1 KP Backe H.
Lauth W.
- Arbeitsgruppenseminar über Wenig-Nukleonensysteme mit elektromagnetischer
Wechselwirkung (F); Seminar; 2 SWS; Zeit/Ort n.V. Arenhövel H.
- Arbeitsgruppenseminar über die Theorie der kondensierten Materie (F)
Seminar; 2 SWS; Di, 13:00 - 15:00, Newton-Raum 01-122 Binder K.
Schilling R.
van Dongen P.G.J.
Hilfer R.
Horbach J.
Paul W.
Müller M.
Müser M.
Körner J.
Schilcher K.
- Arbeitsgruppenseminar über Berechnung von Feynman-Integralen (F)
Seminar; 2 SWS; Zeit/Ort n.V. Papadopoulos N.
Scheck F.
- Arbeitsgruppenseminar über Feldtheorie und Nichtkommutative Geometrie (F)
Seminar; 2 SWS; Zeit/Ort n.V. Everaers R.
Dünweg B.
Holm C.
Kremer K.
Müller H.W.
Müller-Plathe F.
Pleiner H.
Vilgis Th.A.
- Arbeitsgruppenseminar zur Theorie der weichen Materie (F)
Seminar; 2 SWS; Mi, 15:00 - 17:00, Hs MPI (Raum 1.003) Everaers R.
Dünweg B.
Holm C.
Kremer K.
Müller H.W.
Müller-Plathe F.
Pleiner H.
Vilgis Th.A.
- Arbeitsgruppenseminar über Materialeigenschaften der Polymere (F)
Seminar; 2 SWS; Di, 10:15 - 11:45, Hs MPI (Raum 1.003) Knoll W.
- Arbeitsgruppenseminar über Grenzflächenphysik und -chemie (F)
Seminar; 2 SWS; Fr, 10:15 - 11:45, Hs MPI (Raum 1.520) Knoll W.
- Seminar zur Betreuung von Diplomanden und Doktoranden in der
experimentellen Festkörperphysik (F); Seminar; 2 SWS; Zeit/Ort n.V. Adrian H.
- Seminar zur Betreuung von Diplomanden in der Theorie der kondensierten
Materie (F); Seminar; 2 SWS; Zeit/Ort n.V. Binder K.

IV. Praktika

- Physikalisches Praktikum für Naturwissenschaftler Teil I (A)
Praktikum; 5 SWS;

Praktikum	Mo	13:00 - 18:00	Praktikumsräume Bau 2 413	N.N. mit Assistenten
Praktikum	Fr	13:00 - 18:00	Praktikumsräume Bau 2 413	N.N. mit Assistenten
Physikalisches Praktikum für Naturwissenschaftler Teil I (A) (Ferien-Blockpraktikum); Praktikum; 12 SWS; (vierwöchiges Blockpraktikum im Oktober bis Semesterbeginn); Mo, Mi, Fr, 9:00 - 13:00, Praktikumsräume Bau 2 413				N.N. mit Assistenten
Physikalisches Praktikum für Naturwissenschaftler Teil II (A) Praktikum; 5 SWS; dieses Praktikum wird Montags oder! Freitags stattfinden;				
Praktikum	Mo	13:00 - 18:00	Praktikumsräume Bau 2 413	N.N. mit Assistenten
Praktikum	Fr	13:00 - 18:00	Praktikumsräume Bau 2 413	N.N. mit Assistenten
Physikalisches Praktikum für Biologen und Geowissenschaftler Praktikum; 4 SWS; Mo, 13:00 - 17:00, Praktikumsräume Bau 2 413				Arends H.-J. mit Assistenten
Physikalisches Praktikum für Biologen und Geowissenschaftler (A) (Ferien-Blockpraktikum); Praktikum; 9 SWS; (vierwöchiges Blockpraktikum im Oktober bis Semesterbeginn); Mo, Mi, Fr, 9:00 - 12:00, Praktikumsräume Bau 2 413				Arends H.-J. mit Assistenten
Physikalisches Praktikum für Mediziner, Zahnmediziner und Pharmazeuten (A) Praktikum; 3 SWS;				
Praktikum H.-J.	Mi	16:00 - 19:00	Praktikumsräume Bau 2 413	Elmers Jakob G. mit Assistenten
Praktikum H.-J.	Do	12:15 - 15:15	Praktikumsräume Bau 2 413	Elmers Jakob G. mit Assistenten
Praktikum H.-J.	Do	16:00 - 19:00	Praktikumsräume Bau 2 413	Elmers Jakob G. mit Assistenten
Demonstrationspraktikum für Lehramtsstudierende (M, L) Praktikum; 8 SWS; Fr, 9:00 - 17:00, Praktikumsräume Bau 2 413				Trefzger Th. Kayser F. mit Assistenten
Physikalisches Praktikum für Fortgeschrittene I und II (F) Praktikum; 8 SWS; Fr, 9:00 - 17:00, Praktikumsräume Institut für Physik, Praktikumsräume Institut für Kernphysik				Kleinknecht K. von Harrach D.

Anleitung zum wissenschaftlichen Arbeiten

Anleitungen zu selbstständigen wissenschaftlichen Arbeiten Sämtliche Hochschullehrer der Physik
 AWA; H.Adrian, E.O.Alt, J.Arends, H.Arenhövel, H.Backe, R.Beck, K.Binder,
 R.Brockmann, D.Drechsel, B.Dünweg, P.van Dongen, P.Egelhof, H.Elmers,
 J.Friedrich, D.von Harrach, R.Häußling, W.Heil, R.Hilfer, G.Huber,
 M.Huth, G.Jakob, K.Jakobs, E.-M.Kabuß, K.Kleinknecht, W.Knoll, L.Köpke,
 J.Körner, D.Krause, K.Kremer, A.Latz, H.J.Matschul, K.Merle, M.Müller,
 G.Münzenberg, R.Neugart, R.Noack, T.Palberg, N.Papadopoulos, W.Paul,

J.Pochodzalla, M.Reuter, H.G.Sander, F.Scheck, S.Scherer, K.Schilcher,
R.Schilling, G.Schönhense, M.Vanderhaeghen, Th.A.Vilgis, Th.Walcher,
K.Wendt, G.Werth; Zeit/Ort n.V.

Lehrveranstaltungen Meteorologie

1. Veranstaltung im Semester: Vorbesprechung alle Dozenten der Meteorologie
LV; findet nur ein mal im Semester statt, und zwar am 1. Dienstag; Di,
14:30 - 16:00, SR 537; findet am 1. Dienstag im Semester statt. Alle
Veranstaltungen der Meteorologie beginnen erst nach dieser Vorbesprechung

Vorlesungen

- | | |
|---|---|
| Atmosphärische Strömungen I (Kinematik , Dynamik, Lineare Wellentheorie)
[M]; Vorlesung; 4 SWS; Zeit/Ort n. V. | Wirth V. |
| Übungen zu Atmosphärische Strömungen I [M]
Übung; 3 SWS; Zeit/Ort n. V. | Wirth V. |
| Einführung in die Meteorologie I (A: Allgemeine Meteorologie) [A, L]
Vorlesung; 3 SWS; Schein; Klausur; Mo, 12:00 - 13:00, SR 537; Di, 10:00 -
12:00, Raum n.V. | Jaenicke R. |
| Einführung in die Meteorologie I (B: Klimatologie) [A, L]
Vorlesung; 1 SWS; Do, 12:00 - 13:00, SR 537; Zeit und Ort n. v. | Jaenicke R. |
| Einführung in die Wirbeldynamik [M]
Vorlesung; 2 SWS; Vordiplom wird empfohlen; Zeit/Ort nach Vereinbarung | Borth H. |
| Experimentelle Meteorologie II (Physikalische Chemie der oberen
Troposphäre und unteren Stratosphäre) [M, F]; Vorlesung; 4 SWS; Schein;
Zeit und Ort n. V. | Borrmann S.
Schneider J.
Curtius J. |
| Übungen zur Experimentellen Meteorologie II [M, F]
Übung; 2 SWS; Schein; Zeit und Ort n. V. | Borrmann S.
Schneider J.
Curtius J. |
| Numerische Hilfsmittel [M, F]
Vorlesung; 2 SWS; Zeit und Ort n. V. | Bress P. |
| Physikalische Meteorologie II (Meteorologische Optik, Fernerkundung) [M]
Vorlesung; Zeit und Ort n. V. | Jaenicke R. |
| Synoptik II [M, F]
Vorlesung; 2 SWS; Zeit n.V., SR 536 | Emmrich P. |
| Übungen zur Synoptik II [M, F]
Übung; 1 SWS; Schein; Fr, 9:00 - 10:00, SR 536 | Emmrich P. |
| Theoretische Meteorologie I (Thermodynamische Prozesse in der Atmosphäre)
[M]; Vorlesung; 2 SWS; Schein; nach dem Vordiplom; Zeit/Ort n. V. | Borrmann S.
Curtius J. |
| Übungen zur Theoretischen Meteorologie I [M]
Übung; 1 SWS; Zeit/Ort n.V. | Eichhorn J. |
| Theoretische Meteorologie III (Strahlungstransport in der Atmosphäre) [F]
Vorlesung; 3 SWS; Zeit/Ort n. V. | Wirth V. |
| Übungen zur Theoretischen Meteorologie III [F]
Übung; 1 SWS; Schein; Zeit/Ort n. V. | Wirth V. |
| Wetterbesprechung [A, M, F, L]
Vorlesung; 1 SWS; Fr, 12:00 - 13:00, SR 536 | Emmrich P. |
| Atmosphärisches Strömungen III [f]
Vorlesung; 3 SWS; Zeit/Ort n. V. | N.N. |

Seminare

Meteorologisches Seminar [M, F] alle Dozenten der Meteorologie
Seminar; 2 SWS; Schein; Schein bei Vortrag; Mo, 14:30 - 16:00, SR 537

Kolloquien

Meteorologisches Kolloquium [M, F] Jaenicke R.
Kolloquium; 2 SWS; kein Schein, aber Teilnahme empfohlen; Do, 16:30 - Borrmann S.
18:00, SR 537 Wirth V.

Praktika

Praktikum II [M] Borrmann S.
Praktikum; Schein; Zeit/Ort n.V. Jaenicke R.
Mitra S.K.
Schütz L.
Kandler K.

Anleitung zum wissenschaftlichen Arbeiten

Anleitung zu wissenschaftlichen Arbeiten [F] alle Dozenten der Meteorologie
Vorlesung; 2 SWS; kündigt jeder der Dozenten an; Zeit/Ort n.V.

Fortran Crash Kurs [M] Bress P.
Kurs; Schein; ganztägig 6 std. Mo-Fr 2 Wochen,; erster Termin:
21.10.2002, 9:15 - 16:15 Uhr, SR 536

Vorlesungen und Veranstaltungen anderer Fachbereiche für Studenten des Fachbereiches Physik

Mathematik für Physiker I Bach V.
Vorlesung mit Übung; 8 SWS; Di, Do, 8:00 - 10:00, N 3; Übungen Z.u.O.n.V.

Mathematik für Physiker II Goldhorn K.-H.
Vorlesung mit Übung; 8 SWS; Mo, Mi, 8:00 - 10:00, N 2; Übungen Z.u.O.n.V.

Mathematik für Physiker III Bach V.
Vorlesung mit Übung; 8 SWS; Mo, Mi, 8:00 - 10:00, 05-426; Übungen
Z.u.O.n.V.

Gleichungen der mathematischen Physik I Goldhorn K.-H.
Vorlesung mit Übung; 6 SWS; Di, Do, 8:00 - 10:00, 04-426; Übungen
Z.u.O.n.V. Der Raum wird noch benannt

Differentialgeometrie II Goldhorn K.-H.
Vorlesung; 2 SWS; Do, 13:00 - 15:00, 04-426

Chemie für Physiker, Geologen und Mineralogen I [ChePhy] Reich T.
Vorlesung; 2 SWS; Schein; Übungen + Abschlussklausur; Di, 10:00 - 12:00,
Hs 22; 2-std.; erster Termin: 29.10.2002, 10:00 - 12:00 Uhr, Hs 22

Übungen zur Chemie für Physiker, Geologen und Mineralogen I
N.N.
Übung; 1-std., Z. u. O. n. V.

Stromerzeugung - Kernenergie und ihre Alternativen [Strom] Walther C.
Vorlesung; Schein; SR Inst. 2-std., wöchentlich, Do 14-16; erster Termin:
31.10.2002, 14:00 - 16:00 Uhr, SR 01 126

Hinweis

Der Fachbereich ist bemüht, das Lehrangebot so zu gestalten, dass auch ein Studienbeginn im Sommersemester möglich ist. Genaue Auskunft geben die Studienberater.

Fachbereich 19 - Chemie und Pharmazie

Becherweg 14, 55128 Mainz, Tel. 06131-39-22273, Fax. 06131-39-23521, E-Mail: dekan19@uni-mainz.de

Dekan: Univ.-Prof. Dr. rer. nat. Meier, Herbert, Raum 02.130, Duesbergweg 10-14, 55128 Mainz, App. 22605

Prodekan: Univ.-Prof. Dr. Tremel, Wolfgang, App. 25135

Dekanat: Dr. Eßmann, Ralf, Ak ORat, Raum 01 127, App. 25996; Kraft, Christa, Raum 01 114, App. 25350; Stock, Helga, Raum 01 114, App. 22273

Sprechzeiten: Mo-Do 9-12

Frauenbeauftragte: Dr. rer. nat. Kolb, Ute, App. 24154

Lehrlaboratorium für Chemielaboranten: Welderweg 27 (SB I): App. 22610

Mitglieder des Fachbereichsrates: Univ.-Prof. Dr. rer. nat. Basché, Thomas, App. 22707; Univ.-Prof. Dr. Koch-Brandt, Claudia, App. 23830; Univ.-Prof. Dr. Kratz, Jens Volker, App. 25704; Univ.-Prof. Dr. Krüger, Hans-Jörg, Ph.D., App. 25491; Univ.-Prof. Dr. Langguth, Peter, App. 25746; Univ.-Prof. Dr. rer. nat. Meier, Herbert, App. 22605; Univ.-Prof. Dr. Singer, Hellmut, a. D., App. 25716; Univ.-Prof. Dr. Tremel, Wolfgang, App. 25135; Univ.-Prof. Dr. rer. nat. Zentel, Rudolf, App. 20361; Mekhennet, Hannan; Sobel, Matthias, App. 25201; Haseloh, Sönke; Dr. rer. nat. Eberhardt, Klaus, Akad. Oberrat, App. 25846; Ofer, Monika, App. 24311; Prech, Philip, App. 24382; Lehn, Georg, App. 25724

Prüfungsamt: <http://www.uni-mainz.de/FB/Chemie/fbhome/>

Studienfachberatung - Chemie: Dr. Eßmann, Ralf, Ak ORat, Raum 01 127, App. 25996
Sprechzeiten: Mo-Do 9-15 Uhr

Studienfachberatung Pharmazie: Dr. rer. nat. Stratmann, Jörg, App. 25727

Vertrauensdozent für ausländische Studierende (Chemie): Univ.-Prof. Dr. Rösch, Frank, App. 25302

Informationen für Studierende: <http://www.uni-mainz.de/FB/Chemie/fbhome>

Integriertes Studium im Ausland (Chemie) - ISAP-Programm des DAAD: Prof. Dr. Dräger, Martin, App. 25757; Univ.-Prof. Dr. rer. nat. Okuda, Jun, App. 23737; Univ.-Prof. Dr. Rösch, Frank, App. 25302; Univ.-Prof. Dr. rer. nat. Zentel, Rudolf, App. 20361
Koordination : Karstadt, Birgitta, App. 25422

Integriertes Studium im Ausland (Chemie) - Erasmus/Sokrates Programm der EU:
Prof. Dr. Dräger, Martin, App. 25757

Fachschaft Chemie: Duesbergweg 10-14, Geb. Lehre, Zi. 01-115, Tel. 06131-39-24148

Fachschaft Pharmazie: Staudingerweg 5, R 00-137, Tel. 06131-39-25201

Lehrkörper

Universitätsprofessorinnen/professoren

Basché, Thomas, Univ.-Prof. Dr. rer. nat., Institut für Physikalische Chemie; Raum 00-145, Jakob-Welder-Weg 11, 55128 Mainz, App. 22707

Baumann, Wolfram, Univ.-Prof. Dr. rer. nat., Institut für Physikalische Chemie; Raum 00-155, Jakob-Welder-Weg 11, 55128 Mainz, App. 22727

- Dannhardt**, Gerd, Univ.-Prof. Dr., Pharmazeutische Chemie; Raum 03 173, Staudingerweg 5, 55128 Mainz, App. 25728
- Epe**, Bernd, Univ.-Prof. Dr., Pharmakologie und Toxikologie; Raum 00 235, Staudingerweg 5, 55128 Mainz, App. 24309
- Fahrenholz**, Falk, Univ.-Prof. Dr., Dr. h.c., Institut für Biochemie; Becherweg 30, 55099 Mainz, App. 25833
- Gauß**, Jürgen, Univ.-Prof. Dr. rer. nat., Institut für Physikalische Chemie (Theoretische Chemie); Raum 01-153, Jakob-Welder-Weg 11, 55128 Mainz, App. 23736
- Heumann**, K.-G., Univ.-Prof. Dr.-Ing., Institut für Anorganische Chemie und Analytische Chemie; Raum 01-110, Duesbergweg 10-14, 55099 Mainz, App. 25882
- Janshoff**, Andreas, Univ.-Prof. Dr. rer. nat., Institut für Physikalische Chemie (AFM Atomic Force Microscopy); Raum 01-146, Jakob-Welder-Weg 11, 55128 Mainz, App. 23930
- Koch-Brandt**, Claudia, Univ.-Prof. Dr., Institut für Biochemie; Raum 00.231, Becherweg 30, 55099 Mainz, App. 23830
- Kratz**, Jens Volker, Univ.-Prof. Dr., Institut für Kernchemie; Raum 01 135, Fritz-Straßmann-Weg 2, 55128 Mainz, App. 25704
- Krüger**, Hans-Jörg, Univ.-Prof. Dr., Ph.D., Institut für Anorganische Chemie und Analytische Chemie; Raum 03-112, Duesbergweg 10-14, 55099 Mainz, App. 25491
- Kunz**, Horst, Univ.-Prof. Dr. rer. nat., Institut für Organische Chemie; Raum 02.108, Duesbergweg 10-14, 55128 Mainz, App. 22334 u 22272; Sekretariat: Renate Michaelis, Tel. 06131-39-22272, Fax. 06131-39-24786
- Langguth**, Peter, Univ.-Prof. Dr., Pharmazeutische Technologie; Raum 02 155, Staudingerweg 5, 55128 Mainz, App. 25746
- Meier**, Herbert, Univ.-Prof. Dr. rer. nat., Institut für Organische Chemie; Raum 02.130, Duesbergweg 10-14; 55128 Mainz, App. 22605; Sekretariat: Marion Koch, Tel. 06131-39-22605, Fax. 06131-39-25234
- Okuda**, Jun, Univ.-Prof. Dr. rer. nat., Institut für Anorganische Chemie und Analytische Chemie; Raum 03-106, Duesbergweg 10-14, 55099 Mainz, App. 23737
- Pindur**, Ulf, Univ.-Prof. Dr., Pharmazeutische Chemie; Raum 03 111, Staudingerweg 5, 55128 Mainz, App. 25737
- Reich**, Tobias, Univ.-Prof. Dr., Institut für Kernchemie; Raum 01 127, Fritz-Straßmann-Weg 2, 55128 Mainz, App. 25250
- Rösch**, Frank, Univ.-Prof. Dr., Institut für Kernchemie; Raum 01 133, Fritz-Straßmann-Weg 2, 55128 Mainz, App. 25302
- Schmidt**, Manfred, Univ.-Prof. Dr. rer. nat., Institut für Physikalische Chemie (Makromolekulare Chemie); Raum 01-156, Jakob-Welder-Weg 11, 55128 Mainz, App. 23769
- Singer**, Hellmut, Dr. rer. nat., Institut für Anorganische Chemie und Analytische Chemie; Raum 01-116, Duesbergweg 10-14, 55099 Mainz, App. 25716; Mühlthalstr. 18, 55126 Mainz
- Stöckigt**, Joachim, Univ.-Prof. Dr., Pharmazeutische Biologie; Raum 03 114, Staudingerweg 5, 55128 Mainz, App. 25751
- Tremel**, Wolfgang, Univ.-Prof. Dr., Institut für Anorganische Chemie und Analytische Chemie; Raum 2222-03-116, Duesbergweg 10-14, 55099 Mainz, App. 25135
- Zentel**, Rudolf, Univ.-Prof. Dr. rer. nat., Institut für Organische Chemie; Raum 01.128, Duesbergweg 10-14, 55128 Mainz, App. 20361; Sekretariat: Hannelore Lhotzky, Tel. 06131-39-25873, Fax. 06131-39-24778

apl. Professorinnen/Professoren

Schäfer, Hans-Jochen, Prof. Dr., Institut für Biochemie; Raum 01.323, Becherweg 30, 55099 Mainz, App. 25720; Rumpfenheimer Schloßgasse 19, 63075 Offenbach, Tel. 069-868949

Entpflichtete/ i. R. befindliche Professorinnen/Professoren

Denschlag, Johannes Otto, Univ.-Prof. Dr., Institut für Kernchemie; Raum 00 141, Fritz-Straßmann-Weg 2, 55128 Mainz, App. 25881

Dose, Klaus, Univ.-Prof. Dr. (emeritiert), Institut für Biochemie; Raum 01.232, Becherweg 30, 55099 Mainz, App. 25893

- Fischer**, Erhard, W., Univ.-Prof. Dr. (emeritiert), Institut für Physikalische Chemie; MPI für Polymerforschung, 55128 Mainz, Tel. 06131 59470
- Flesch**, Peter, Univ.-Prof. Dr., a. D., Institut für Biochemie; Raum 01.232, Becherweg 30, 55099 Mainz, App. 25893
- Gattow**, Gerhard, Univ.-Prof. Dr. (emeritiert), Institut für Anorganische Chemie und Analytische Chemie (Anorganische Chemie); Duesbergweg 10-14, 55099 Mainz; An der Lehnsweide 51, 55299 Nackenheim, Tel. 06135-1328
- Geyer**, Ekkehard, Prof. Dr. rer. nat. (pensioniert), Institut für Organische Chemie; Raum 02.114, Duesbergweg 10-14, 55128 Mainz, App. 22372; Abt. f. Lehramtskandidaten
- Gütlich**, Philipp, Univ.-Prof. Dr.-Ing., (emeritiert), Institut für Anorganische Chemie und Analytische Chemie; Raum 01-125, Staudinger Weg 9, 55099 Mainz, App. 22373
- Herrmann**, Günter, Univ.-Prof. Dr. (emeritiert), Institut für Kernchemie; Raum 01 113, Fritz-Straßmann-Weg 2, 55128 Mainz, App. 25852
- Horner**, Leopold, Prof. Dr. phil.nat. (emeritiert), Institut für Organische Chemie; Raum 00.123, Duesbergweg 10-14, 55128 Mainz, App. 24443
- Kirste**, Rudolf, Univ.-Prof. Dr. (emeritiert), Institut für Physikalische Chemie; Jakob-Welder-Weg 11-15, 55128 Mainz, Tel. 06131 39 2xxxx
- Liptay**, Wolfgang, Univ.-Prof. Dr. (emeritiert), Institut für Physikalische Chemie; Jakob-Welder-Weg 11, 55128 Mainz, App. 23280 und 06131 364200 (priv)
- Moll**, Friedrich, Univ.-Prof. Dr. (emeritiert), Pharmazeutische Technologie; Raum 01 222, Staudingerweg 5, 55128 Mainz, App. 24348
- Ringsdorf**, Helmut, Univ.-Prof. Dr. rer.nat.(pensioniert), Institut für Organische Chemie; Raum 00.125, Duesbergweg 10-14, 55128 Mainz, App. 22402; Sekretariat: Ingrid Schermann, Tel. 06131-39-22402, Fax. 06131-39-23145
- Schulz**, Rolf Christian, Prof. Dr. rer.nat. (emeritiert), Institut für Organische Chemie; Raum 00.127, Duesbergweg 10-14, 55128 Mainz, App. 22355
- Sillescu**, Hans, Univ.-Prof. Dr. (emeritiert), Institut für Physikalische Chemie; Raum 01-182, Jakob-Welder-Weg 15, 55128 Mainz, App. 22289
- Singer**, Hellmut, Univ.-Prof. Dr., a. D., Abt. für Lehramtskandidaten der Chemie (Anorganische Chemie); Raum 222.01.116, Duesbergweg 10-14, 55099 Mainz, App. 25716, Tel. 06131-39-25898
- Wolf**, Bernhard A., Univ.-Prof. Dr. rer. nat., Institut für Physikalische Chemie (Makromolekulare Chemie); Raum 01-131, Jakob-Welder-Weg 13, 55128 Mainz, App. 22491

Hochschuldozentinnen/dozenten

- Detert**, Heiner, PD Dr. rer. nat., Institut für Organische Chemie; Raum 01.114, App. 22111
- Diezemann**, Gregor, Dr. rer. nat. habil., Institut für Physikalische Chemie; Jakob-Welder-Weg 15, 55128 Mainz, App. 22489
- Dräger**, Martin, Prof. Dr., Institut für Anorganische Chemie und Analytische Chemie; Raum 03-110, Duesbergweg 10-14, 55099 Mainz, App. 25757; Duesbergweg 10-14, 55128 Mainz
- Felser**, Claudia, Dr. rer. nat., Institut für Anorganische Chemie und Analytische Chemie; Duesbergweg 10-14, 55099 Mainz, App. 23921
- Hinze**, Gerald, Dr. rer. nat. habil., Institut für Physikalische Chemie; Raum 00-263, Jakob-Welder-Weg 15, 55128 Mainz, App. 22489
- Kratz**, Karl-Ludwig, HD Prof. Dr., Institut für Kernchemie; Raum 01 129, Fritz-Straßmann-Weg 2, 55128 Mainz, App. 25892
- Schärftl**, Wolfgang, Dr. rer. nat. habil., Institut für Physikalische Chemie; Raum 02-171, Jakob-Welder-Weg 11, 55128 Mainz, App. 24190

Privatdozentinnen/Privatdozenten

- Bartsch**, Eckhard, Dr. rer. nat., Privat-Dozent, Physikalische Chemie, Abt. für Lehramtskandidaten der Chemie; Raum 221.01.104, Duesbergweg 10-14, 55099 Mainz, App. 26020; Jakob-Welder-Weg 15, 55099 Mainz, Tel. 06131-39-22490, Fax. 06131-39-24196
- Bartsch**, Eckhard, Dr. rer. nat. habil., Ak. Rat, Institut für Physikalische Chemie; Raum 00-262, Jakob-Welder-Weg 15, 55128 Mainz, App. 22490

Gimpl, Gerald, PD Dr., Institut für Biochemie; Raum -1.246, Becherweg 30, 55099 Mainz, App. 23829

Jeschke, Gunnar, Dr. rer. nat., Institut für Physikalische Chemie (Max-Planck-Institut für Polymerforschung); Raum 1.107, Ackermannweg 10, 55128 Mainz, Tel. 06131 379 126

Krämer, Irene, Dr. rer. nat. habil., Institut für Pharmazie; Staudingerweg 5, 55128 Mainz, App. 24319

Mittler, Sylvia, Dr. rer. nat. habil., Institut für Physikalische Chemie (Max-Planck-Institut für Polymerforschung); siehe MPI für Polymerforschung; Max-Planck-Institut für Polymerforschung, Ackermannweg 10, 55128 Mainz

Müller-Plathe, Florian, Dr. rer. nat. habil., Institut für Physikalische Chemie (Max-Planck-Institut für Polymerforschung); Ackermannweg 10, 55128 Mainz, Tel. 06131 379 245

Ott, Ulrich, Dr. rer. nat. habil., Institut für Kernchemie; MPI für Chemie, Tel. 06131 30 53 66

Vollmer, Doris, Dr. rer. nat. habil., Institut für Physikalische Chemie; Raum 02-, Jakob-Welder-Weg 11, 55128 Mainz, App. 24050

Wess, Günther, Dr. rer. nat., Institut für Pharmazie; Staudinger Weg 5, 55128 Mainz, App. 25706

Wiehl, Leonore, Priv. Doz. Dr. rer. nat., Wissenschaftlerin, Institut für Anorganische Chemie und Analytische Chemie; Raum 00-127, Duesbergweg 10-14, 55099 Mainz, App. 23250

Wissenschaftliche Assistentinnen/Assistenten

Bettmer, Jörg, Dr. rer. nat., Institut für Anorganische Chemie und Analytische Chemie; Raum 00-114, Duesbergweg 10-14, 55099 Mainz, App. 20906

Fleischer, Holger, Dr. phil. nat., Institut für Anorganische Chemie und Analytische Chemie; Raum 224-03-135, Duesbergweg 10-14, 55099 Mainz, App. 25886

Hübner, Christian, Dr. rer. nat., Institut für Physikalische Chemie; Raum 02-165, Jakob-Welder-Weg 11, 55128 Mainz, App. 24313

Jansen, Michaela, Dr. rer. nat., Pharmazeutische Chemie; Raum 03 141, Staudingerweg 5, 55128 Mainz, App. 23408

Kolb, Ute, Dr. rer. nat., Institut für Physikalische Chemie (Elektronenmikroskopie); Raum 02-150, Jakob-Welder-Weg 11, 55128 Mainz, App. 24154

Ksenofontov, Vadim, Dr., Institut für Anorganische Chemie und Analytische Chemie; Raum 01-132, Staudinger Weg 9, 55099 Mainz, App. 23899

Kulzer, Florian, beurlaubt bis 08/2003, Dr. rer. nat., Institut für Physikalische Chemie; Jakob-Welder-Weg 11-15, 55128 Mainz, Tel. 06131 39 2xxxx

Maskos, Michael, Dr. rer. nat., Institut für Physikalische Chemie; Raum 02-171, Jakob-Welder-Weg 11, 55128 Mainz, App. 24190

Mews, Alf, Dr. rer. nat., Institut für Physikalische Chemie; Raum 00-345, Jakob-Welder-Weg 11, 55128 Mainz, App. 22982

Opatz, Till, Dr. rer. nat., Institut für Organische Chemie; Raum 223.01.110, Duesbergweg 10-14, 55128 Mainz, App. 22417

Postina, Rolf, Dr., Institut für Biochemie; Raum 01.210a, Becherweg 30, 55099 Mainz, App. 25835

Renz, Franz, Dr., Institut für Anorganische Chemie und Analytische Chemie; Raum 00123, Staudinger Weg 9, 55099 Mainz, App. 24420

Schirmmayer, Ralf, Dr. rer. nat., Institut für Kernchemie; Raum M-Haupt 02 151, Fritz-Straßmann-Weg 2, 55128 Mainz, App. 25371

Ulbrich, Holger, Dr. rer. nat., Pharmazeutische Chemie; Raum 01 112, Staudingerweg 5, 55128 Mainz, App. 24339

Wissenschaftliche Mitarbeiterinnen/Mitarbeiter

Allard, Dirk, Dipl.-Chem., Institut für Organische Chemie; Duesbergweg 10-14, 55128 Mainz, App. 25468

Annal Therese, Helen, Dipl.-Chem., Dr. rer. nat., Institut für Anorganische Chemie und Analytische Chemie; Raum 03-136, Duesbergweg 10-14, 55099 Mainz, App. 25368

Antony-Mayer, Ch., Dr. rer. nat., Institut für Organische Chemie; Raum Bibliothek/2.221.00.113, Duesbergweg 10-14, 55128 Mainz, App. 22350

Arend, Joachim, Dr. rer. nat., Ak. Rat, Pharmazeutische Biologie; Raum 03 236, Staudingerweg 5, 55128 Mainz, App. 25752

- Aygün**, Alparslan, Dipl.-Chem., Pharmazeutische Chemie; Raum 03 127, Staudingerweg 5, 55128 Mainz, App. 24346
- Balz**, Mathias, Dipl.-Chem., Institut für Anorganische Chemie und Analytische Chemie; Raum 03-136, Duesbergweg 10-14, 55099 Mainz, App. 25368
- Bauer**, Angela, Apothekerin, Pharmazeutische Chemie; Raum 03 165, Staudingerweg 5, 55128 Mainz, App. 24236
- Baumann**, Katharina, Institut für Organische Chemie; Raum 02-131, Duesbergweg 10-14, 55128 Mainz, App. 25356
- Bayer**, Anja, Apotheker, Pharmazeutische Biologie; Raum Klinik 210, Obere Zahlbacherstr. 63, 55131 Mainz, App. 33362
- Becker**, Christian, Dipl.-Chem., Institut für Organische Chemie; Duesbergweg 10-14, 55128 Mainz, App. 25874
- Beckerle**, Klaus, Dipl.-Chem., Institut für Anorganische Chemie und Analytische Chemie; Raum 03-124, Duesbergweg 10-14, 55099 Mainz, App. 23107
- Bernhardt**, Bodo, Dipl.-Ing., Institut für Anorganische Chemie und Analytische Chemie; Raum 00-133, Staudinger Weg 9, 55099 Mainz, App. 23204
- Berntsen**, Nicole, Dipl.-Chem., Institut für Anorganische Chemie und Analytische Chemie; Raum 03-136, Duesbergweg 10-14, 55099 Mainz, App. 25386
- Block**, Thomas, Dipl.-Chem., Institut für Anorganische Chemie und Analytische Chemie; Raum 03-135, Duesbergweg 10-14, 55099 Mainz, App. 24417
- Böhmer**, Volker, Dr. rer. nat., Ak. Dir., Abt. für Lehramtskandidaten der Chemie; Raum 222.01.120, Duesbergweg 10-14, 55099 Mainz, App. 22319
- Bonn**, Irene, Dipl.-Chem., Institut für Anorganische Chemie und Analytische Chemie; Raum 2222-03-118, Duesbergweg 10-14, 55099 Mainz, App. 25380
- Braun**, Anneliese, Dr. rer. nat., Akad. Oberrat, Pharmazeutische Technologie; Raum 03 231, Staudingerweg 5, 55128 Mainz, App. 25749
- Braune**, Wigand, Dipl.-Chem., Institut für Anorganische Chemie und Analytische Chemie; Raum 225-03-126, Duesbergweg 10-14, 55099 Mainz, App. 25613
- Chameko**, Victor, Dipl.-Chem., Institut für Anorganische Chemie und Analytische Chemie; Raum 01-223, Duesbergweg 10-14, 55099 Mainz, App. 23222
- de Souza**, Paulo, Dipl.-Phys., Institut für Anorganische Chemie und Analytische Chemie; Raum 00-127, Staudinger Weg, 55099 Mainz, App. 23250
- Demuth**, Natascha, Dr., wissenschaftliche Angestellte, Institut für Anorganische Chemie und Analytische Chemie; Raum 00-126, Duesbergweg 10-14, 55099 Mainz, App. 25326
- Dietz**, Johann, Dr. rer. nat., Ak. Dir., Institut für Anorganische Chemie und Analytische Chemie; Raum 2221-01-101, Duesbergweg 10-14, 55099 Mainz, App. 22196
- Dobis**, Sylvia, Dipl.-Chem., Institut für Organische Chemie; Raum 01.125, Duesbergweg 10-14, 55128 Mainz, App. 24381
- Doms**, Gerhard, Dr. rer. nat., Institut für Organische Chemie (Sicherheitsbeauftragter); Raum 02.120, Duesbergweg 10-14, 55128 Mainz, App. 25713
- Dziadek**, Sebastian, Dipl.-Chem., Institut für Organische Chemie; Raum 02.131, Duesbergweg 10-14, 55128 Mainz, App. 25356
- Eberhardt**, Klaus, Dr. rer. nat., Akad. Oberrat, Institut für Kernchemie; Raum 00 143, Fritz-Straßmann-Weg 2, 55128 Mainz, App. 25846
- Eckert**, Inge, Dr. rer. nat., Pharmakologie und Toxikologie; Raum 02 173, Staudingerweg 5, 55128 Mainz, App. 25651
- Elzner**, Stephan, Dipl.-Chem., Institut für Organische Chemie; Raum 02.124, Duesbergweg 10-14, 55128 Mainz, App. 22288
- Ensling**, Jürgen, Dr.-Ing., wissenschaftlicher Angestellter, Institut für Anorganische Chemie und Analytische Chemie; Raum 2413-01-131, Duesbergweg 10-14, 55099 Mainz, App. 22703
- Eßmann**, Ralf, Dr., Ak ORat, Fachbereich 19 - Chemie und Pharmazie; Raum 01 127, App. 25996
- Fleischhammer**, Meike, Dipl.-Mineralogin, Institut für Anorganische Chemie und Analytische Chemie (Doktorantin); Raum 222-01-135, Duesbergweg 10-14, 55099 Mainz, App. 24417
- Gehrig**, Katja, Dr., Institut für Biochemie; Raum -1.246, Becherweg 30, 55099 Mainz, App. 23829

- Gellert**, Ralf, Dr.-Ing., Institut für Anorganische Chemie und Analytische Chemie; Raum 00-133, Becherweg 27, 55099 Mainz, App. 23204
- Gerold**, Jürgen, Dipl.-Chem., Institut für Organische Chemie; Raum 01.132, Duesbergweg 10-14, 55128 Mainz, App. 24446
- Gieck**, Christine, Dipl.-Ing., Institut für Anorganische Chemie und Analytische Chemie; Raum 03-135, Duesbergweg 10-14, 55099 Mainz, App. 24417
- Gorgishvili**, Lela, Dipl.-Chem., Institut für Anorganische Chemie und Analytische Chemie; Raum 03-136, Duesbergweg 10-14, 55099 Mainz, App. 25368
- Gröhn**, Franziska, Dr. rer. nat., Institut für Physikalische Chemie; Raum 02-171, Jakob-Welder-Weg 11, 55128 Mainz, App. 24190; MPI für Polymerforschung, Ackermammweg 10, 55128 Mainz, Tel. 06131-379-307, Fax. 06131-379-100
- Hammes**, Bodo, Pharmazeutische Biologie; Raum 03 116, Staudingerweg 5, 55128 Mainz, App. 24334
- Hefner**, Tobias, Apotheker, Pharmazeutische Biologie; Raum 03 116, Staudingerweg 5, 55128 Mainz, App. 24336
- Heine**, Tina, Dipl.-Lebensmittelchem., Pharmakologie und Toxikologie; Raum 02 173, Staudingerweg 5, 55128 Mainz, App. 25651
- Heinenberg**, Michael, Dipl.-Chem., Institut für Organische Chemie; Raum 02.136, Duesbergweg 10-14, 55128 Mainz, App. 25357
- Hertel**, Cynthia, Pharmakologie und Toxikologie; Raum 02 173, Staudinger Weg 5, 55128 Mainz, App. 25651
- Hoben**, Christine, Institut für Organische Chemie; Raum 02.124, Duesbergweg 10-14, 55128 Mainz, App. 22288
- Hoffmann**, Simone, Dipl.-Lebensmittelchem., Pharmakologie und Toxikologie; Raum 02 173, Staudingerweg 5, 55128 Mainz, App. 25651
- Holst**, Hans Christof, Dipl.-Chem., Institut für Organische Chemie; Raum 01.132, Duesbergweg 10-14, 55128 Mainz, App. 24446
- Hotzel**, Christian, Apotheker, Pharmazeutische Chemie; Raum 03 131, Staudingerweg 5, 55128 Mainz, App. 24352
- Karpouk**, Elena, Dipl.-Chem., Institut für Organische Chemie; Raum 01.132, Duesbergweg 10-14, 55128 Mainz, App. 24446
- Keller**, Horst, Dr. rer. nat., Institut für Kernchemie; Raum 00 143, Fritz-Straßmann-Weg 2, 55128 Mainz, App. 25235
- Kelm**, Harald, Dr. rer. nat., Institut für Anorganische Chemie und Analytische Chemie; Raum 2224-03-125, Duesbergweg 10-14, 55099 Mainz, App. 25377
- Keuser**, Christoph, Pharmazeutische Chemie; Raum 03 127, Staudingerweg 5, 55128 Mainz, App. 24346
- Kiefer**, Werner, Dr. rer. nat., Akad.Oberrat, Pharmazeutische Chemie; Raum 03 224, Staudingerweg 5, 55128 Mainz, App. 23061
- Kleggraf**, Ellen, Dipl.-Chem., Institut für Organische Chemie; Duesbergweg 10-14, 55128 Mainz, App. 22364
- Klemens**, Patrick, Dipl.-Chem., Institut für Anorganische Chemie und Analytische Chemie; Raum 00-126, Duesbergweg 10-14, 55099 Mainz, App. 25721
- Klingelhöfer**, Göstar, Dr., Institut für Anorganische Chemie und Analytische Chemie; Raum 01-133, Staudinger Weg 9, 55099 Mainz, App. 23282
- Knauer**, Stephan, Dipl.-Chem., Institut für Organische Chemie; Duesbergweg 10-14, 55128 Mainz, App. 25394
- Kober**, Susan, Dr. rer. nat., Pharmazeutische Technologie; Raum 02 122, Staudingerweg 5, 55128 Mainz, App. 24314
- Kojro**, Elzbieta, Dr., Ak. Rat, Institut für Biochemie; Raum 01.246, Becherweg 30, 55099 Mainz, App. 25836
- Krauß**, Angelika, Apothekerin, Pharmazeutische Chemie; Raum 03 141, Staudingerweg 5, 55128 Mainz, App. 23408
- Küllmer**, Kai, Dipl.-Chem., Institut für Anorganische Chemie und Analytische Chemie; Raum 00-126, Duesbergweg 10-14, 55099 Mainz, App. 25355

- Lemster**, Thomas, Dr. rer. nat., Pharmazeutische Chemie; Raum 03 131, Staudingerweg 5, 55128 Mainz, App. 24352
- Lenhardt**, Tanja, Apothekerin, Pharmazeutische Technologie; Raum 02 122, Staudingerweg 5, 55128 Mainz, App. 24314
- Marotto**, Annalisa, Apothekerin, Pharmazeutische Chemie; Raum 02 163, Staudingerweg 5, 55128 Mainz, App. 24343
- Mathiasch**, Bernd, Dr. rer. nat., Akad. ORat, Institut für Anorganische Chemie und Analytische Chemie; Raum 2224-00-124, Duesbergweg 10-14, 55099 Mainz, App. 25885
- Mattern**, Andreas, Apotheker, Pharmazeutische Chemie; Raum 03 155, Staudingerweg 5, 55128 Mainz, App. 25601
- Mattern-Dogru**, Emine, Apothekerin, Pharmazeutische Biologie; Raum 03 116, Staudingerweg 5, 55128 Mainz, App. 24334
- Melnyk**, Gennadiy, Dipl.-Chem., Lehrer, Institut für Anorganische Chemie und Analytische Chemie; Raum 03-136, Duesbergweg 10-14, 55099 Mainz, App. 25368
- Meyer**, Nino, Institut für Organische Chemie; Raum 01-124, Duesbergweg 10-14, 55128 Mainz, App. 22364
- Möller**, Klaus, Dipl.-Chem., wissenschaftlicher Angestellter, Institut für Anorganische Chemie und Analytische Chemie; Raum 03-126, Duesbergweg 10-14, 55099 Mainz, App. 23107
- Müller**, Manfred, Dr. rer. nat., Institut für Organische Chemie; Duesbergweg 10-14, 55128 Mainz, App. 25468
- Musikabhumma**, Kittichote, M. Eng., wissensch. Ang., Institut für Anorganische Chemie und Analytische Chemie; Raum 03-124, Duesbergweg 10-14, 55099 Mainz, App. 23107
- Neiser**, Michael, Dipl.-Chem., Institut für Anorganische Chemie und Analytische Chemie; Raum 03-136, Duesbergweg 10-14, 55099 Mainz, App. 25613
- Ofer**, Monika, Apothekerin, Pharmazeutische Technologie; Raum 02 151, Staudingerweg 5, 55128 Mainz, App. 24311
- Osterod**, Marcel, Apotheker, Pharmakologie und Toxikologie; Raum 02 173, Staudingerweg 5, 55128 Mainz, App. 25651
- Peifer**, Christian, Apotheker, Pharmazeutische Chemie; Raum 03 171, Staudingerweg 5, 55128 Mainz, App. 25736
- Perlick**, Christian, Dipl.-Chem., Pharmazeutische Chemie; Raum 03 115, Staudingerweg 5, 55128 Mainz, App. 24340
- Petzke**, Frank, Dr. rer. nat., Institut für Physikalische Chemie; Raum 00-343, Jakob-Welder-Weg 11, 55128 Mainz, App. 22872
- Pörsch**, Peter, Abt. für Lehramtskandidaten der Chemie; Raum 221.01.112, Duesbergweg 10-14, 55099 Mainz, App. 25256; Ketteler Kolleg Mainz Rektor-Plum-Weg 10, 55122 Mainz, Tel. 06131-31060
- Prech**, Philip, Pharmazeutische Chemie; Raum 03 163, Staudingerweg 5, 55128 Mainz, App. 24382
- Reihmann**, Matthias, Dipl.-Chem., Institut für Organische Chemie; Duesbergweg 10-14, 55128 Mainz, App. 25357
- Reimer**, Valentine, Dipl.-Chem., wissenschaftliche Angestellte, Institut für Anorganische Chemie und Analytische Chemie; Raum 03-131, Duesbergweg 10-14, 55099 Mainz, App. 24437
- Rezmer**, Claudia, Dr., Pharmazeutische Biologie; Raum 03 124, Staudingerweg 5, 55128 Mainz, App. 24335
- Rocker**, Frank, Dipl.-Chem., Wiss. Mitarbeiter + EDV, Institut für Anorganische Chemie und Analytische Chemie; Raum 03-135, Duesbergweg 10-14, 55099 Mainz, App. 24417
- Rösch**, Alexander, Dipl.-Chem., Institut für Organische Chemie; Duesbergweg 10-14, 55128 Mainz, App. 22364
- Röble**, Martin, Dipl.-Chem., Institut für Organische Chemie; Duesbergweg 10-14, 55128 Mainz, App. 24431
- Schmidt**, Frank, Abt. für Lehramtskandidaten der Chemie; Raum 221.01.148, Duesbergweg 10-14, 55099 Mainz, App. 25707; Görres Gynnasium, 56068 Koblenz, Tel. 0261-9145777
- Schollmeyer**, Dieter, Dr. rer. nat., Institut für Organische Chemie (Röntgenfluoreszenzmessungen); Raum 00.134, Duesbergweg 10-14, 55128 Mainz, App. 25320 25469

- Schönau**, Marius, Dipl.-Chem., Institut für Anorganische Chemie und Analytische Chemie; Raum 03-136, Duesbergweg 10-14, 55099 Mainz, App. 25368
- Schöttle**, Isabell, Pharmazeutische Technologie; Raum 02 151, Staudingerweg 5, 55128 Mainz, App. 24311
- Schröder**, Anja, Dr. med. vet., Institut für Biochemie; Raum 01.210b, Becherweg 30, 55099 Mainz, App. 22152
- Schröder**, Christian, Dipl.-Phys., Institut für Anorganische Chemie und Analytische Chemie; Raum 00-133, Staudinger Weg 9, 55099 Mainz, App. 23204
- Schultz**, Michael, Dr. rer. nat., Institut für Organische Chemie; Raum 221.02.104, Duesbergweg 10-14, 55128 Mainz, App. 25711
- Schulz**, Andrea, Dipl.-Chem., Institut für Organische Chemie; Duesbergweg 10-14, 55128 Mainz, App. 24381
- Schwarz**, Anastasie, Dipl.-Chem., Institut für Anorganische Chemie und Analytische Chemie; Raum 00-136, Duesbergweg 10-14, 55099 Mainz, App. 25326
- Seidel**, Carina, Apothekerin, Pharmazeutische Technologie; Raum 02 151, Staudingerweg 5, 55128 Mainz, App. 24311
- Seus**, Peter, Dipl.-Chem., Institut für Organische Chemie; Raum 01.124, Duesbergweg 10-14, 55128 Mainz, App. 24381
- Spaniol**, Thomas, Dr.rer.nat., Dipl.-Chem., Ak. Rat, Institut für Anorganische Chemie und Analytische Chemie; Raum 03-125, Duesbergweg 10-14, 55099 Mainz, App. 25331
- Spiering**, Hartmut, Dr., wissenschaftlicher Angestellter, Institut für Anorganische Chemie und Analytische Chemie; Raum 01-131, Staudinger Weg 9, 55099 Mainz, App. 22703
- Stratmann**, Jörg, Dr. rer. nat., Pharmazeutische Chemie; Raum 03 143, Staudingerweg 5, 55128 Mainz, App. 25727
- Stumm**, Ulrich, Dr., Angestellter, Institut für Anorganische Chemie und Analytische Chemie; Raum 00-124, Staudinger Weg 9, 55099 Mainz, App. 24419
- Theis**, Alexander, Dipl.-Chem., Institut für Organische Chemie; Raum 225.02.136, Duesbergweg 10-14, 55128 Mainz, App. 25700
- Tibi**, Markus, Dipl.-Chem., Institut für Anorganische Chemie und Analytische Chemie; Raum 2223-00-136, Duesbergweg 10-14, 55099 Mainz, App. 25326
- Trautmann**, Norbert, Dr. rer. nat., Ltd. Akad. Dir., Institut für Kernchemie; Raum 00 141, Fritz-Straßmann-Weg 2, 55128 Mainz, App. 25847; Carl-Orff-Str. 31, 55127 Mainz, Tel. 06131-476780
- van Koningsbruggen**, Petra, Dr., wissenschaftliche Angestellte, Institut für Anorganische Chemie und Analytische Chemie; Raum 01-133, Duesbergweg 10-14, 55099 Mainz, App. 2531
- von Schumann**, Gerald, Apotheker, Pharmazeutische Biologie; Raum 03 116, Staudingerweg 5, 55128 Mainz, App. 24336
- Voth**, Peter, Dipl.-Chem., wissenschaftlicher Angestellter, Institut für Anorganische Chemie und Analytische Chemie; Raum 03-124, Duesbergweg 10-14, 55099 Mainz, App. 23107
- Vysotsky**, Myroslav, Dr., Abt. für Lehramtskandidaten der Chemie; Raum 223.00.135, Duesbergweg 10-14, 55099 Mainz, App. 25257
- Wagner**, Daniel, Apotheker, Pharmazeutische Technologie; Raum 02 162, Staudingerweg 5, 55128 Mainz, App. 24343
- Ziegler**, Frank, Dipl.-Chem., Institut für Anorganische Chemie und Analytische Chemie; Raum 03-136, Duesbergweg 10-14, 55099 Mainz, App. 25368

Nichtbedienstete Professorinnen/Professoren

- Klöpper**, Walter, Prof. Dr., Institut für Physikalische Chemie; Daimlerstr. 23, 63303 Dreieich, Tel. 06103 983 28
- Spieß**, H.W., Prof. Dr., Institut für Physikalische Chemie (Max-Planck-Institut für Polymerforschung); Ackermannweg 10, 55128 Mainz, Tel. 06131 379 120
- Wegner**, Gerhard, Prof. Dr., Institut für Physikalische Chemie (Max-Planck-Institut für Polymerforschung); Ackermannweg 10, 55128 Mainz, Tel. 06131 379 130

Nichtbedienstete apl. Professorinnen/Professoren

Lawson, Alexander Johnston, Prof. Dr. rer. nat., Institut für Organische Chemie; MDL GmbH, Theodor-Heuss-Allee 108, 60486 Frankfurt, Tel. 069 5050 4220

Mengel, Rudolf, Prof. Dr. rer. nat., Institut für Organische Chemie; Im Herzenacker 32, 55435 Gau Algesheim, Tel. 06725 4795

Schnecko, Hans-Werner, Prof. Dr. rer. nat., Institut für Organische Chemie; Tel. 06181 23354

Honorarprofessorinnen/professoren

Fresenius, Werner, Prof. Dr., Institut für Pharmazie; Staudingerweg 5, 55128 Mainz, App. 25706

Müllen, Klaus, Univ.-Prof. Dr. rer. nat., Institut für Organische Chemie; MPI für Polymerforschung (Organ. Chemie), 55128 Mainz, App. 25375

Schnorrenberg, Gerd, Prof. Dr. rer. nat., Institut für Organische Chemie; Boehringer Ingelheim Pharma KG, Abt. Chem. Forschung, 88397 Biberach a.d. Riss, Tel. 07351 542026

Urbach, Hansjörg, Prof. Dr. rer. nat., Institut für Organische Chemie; Tel. 06173 68134

Lehrbeauftragte Habilitierte

Frey, Holger, PD Dr. rer. nat., Institut für Organische Chemie; Raum 02.112, Duesbergweg 10-14, 55128 Mainz, App. 24078

Klinkhammer, Karl, Dr. rer. nat. habil., Anorganische Chemie, Abt. für Lehramtskandidaten der Chemie; Raum 222.01.106, Duesbergweg 10-14, 55099 Mainz, App. 25745

Meusinger, Reinhard, PD Dr. rer. nat., Institut für Organische Chemie; Raum 01.114, Duesbergweg 10-14, 55128 Mainz, App. 25359; Abt. f. Lehramtskandidaten

Nawroth, Thomas, PD Dr., Institut für Biochemie; TU München, Physik Department, E17, James-Frank-Str., 85747 Garching, Tel. 089 289 12697

Nubbemeyer, Udo, PD Dr. rer. nat., Institut für Organische Chemie; Raum 222.03.128, Duesbergweg 10-14, 55128 Mainz, App. 25233; Inst. f. Lehramtskandidaten

Nubbemeyer, Udo, Dr. rer. nat. habil., Privatdozent, Organische Chemie, Abt. für Lehramtskandidaten der Chemie; Raum 222.03.126, Duesbergweg 10-14, 55099 Mainz, App. 25233

Lehrbeauftragte

Bernschneider-Reif, S., Dr. rer. nat., Institut für Pharmazie; Staudinger Weg 5, 55128 Mainz, App. 25706

Brühl, Kornelia, Dipl.oec.troph., Institut für Pharmazie; Staudingerweg 5, 55128 Mainz, App. 25706

Häusler, Heribert, Dr. rer. nat., Institut für Pharmazie; Staudingerweg 5, 55128 Mainz, App. 24319

Nichtbedienstete Lehrkräfte

Sellergren, Börje, Dr. rer. nat., Institut für Anorganische Chemie und Analytische Chemie; Duesbergweg 10-14, 55099 Mainz, App. 257722

Wissenschaftliche Einrichtungen und Betriebseinheiten**Institut für Anorganische Chemie und Analytische Chemie**

Duesbergweg 10-14, 55128 Mainz

Geschäftsführender Leiter: Univ.-Prof. Dr. Tremel, Wolfgang, App. 25135

Prüfungsamt: Artelt, Sigrid, Raum 01-112, Duesbergweg 10-14, 55128 Mainz, App. 25897

Bibliothek der Institute für Anorganische und Analytische Chemie, Kernchemie und Organische Chemie: Bau 2.221-00133, Tel.:(für Information Chemie) 39-22350, Öffnungszeiten: Mo - Fr, 8-18 Uhr

Bedienstete der Universität

Universitätsprofessorinnen/-professoren: Univ.-Prof. Dr. (emeritiert) Gattow, Gerhard; Univ.-Prof. Dr.-Ing. Güttlich, Philipp, (emeritiert), App. 22373; Univ.-Prof. Dr.-Ing. Heumann, K.-G., App. 25882; Univ.-Prof. Dr. Krüger, Hans-Jörg, Ph.D., App. 25491; Univ.-Prof. Dr. rer. nat. Okuda, Jun,

App. 23737; Dr. rer. nat. Singer, Hellmut, App. 25716; Univ.-Prof. Dr. Tremel, Wolfgang, App. 25135

Sekretariat Dräger: Friedrich, Jutta, Raum 03-120, App. 25889

Sekretariat Heumann: Hebenstreit, Pia, Raum 01-108, App. 25370

Sekretariat Krüger: Friedrich, Jutta, Raum 03-120, App. 25889

Sekretariat Okuda: Lehr, Gabriele, Raum 03-108, App. 25333

Sekretariat Tremel: Schumacher, Ulrike, Raum 03-114, App. 22284

Hochschuldozentinnen/Hochschuldozenten: Prof. Dr. Dräger, Martin, App. 25757; Dr. rer. nat. Felser, Claudia, App. 23921

Wiss. Assistentinnen/Assistenten:

Dr. rer. nat. Bettmer, Jörg, App. 20906; Dr. phil. nat. Fleischer, Holger, App. 25886; Dr. Ksenofontov, Vadim, App. 23899; Dr. Renz, Franz, App. 24420; Dr. rer. nat. Sellergren, Börje, App. 257722

Wiss. Mitarbeiterinnen/Mitarbeiter: Dipl.-Chem. Annal Therese, Helen, Dr. rer. nat., App. 25368; Dipl.-Chem. Arndt, Stefan, App. 25613; Dipl.-Chem. Balz, Mathias, App. 25368; Dipl.-Chem. Beckerle, Klaus, App. 23107; Dipl.-Ing. Bernhardt, Bodo, App. 23204; Dipl.-Chem. Berntsen, Nicole, App. 25386; Dipl.-Chem. Block, Thomas, App. 24417; Dipl.-Chem. Bonn, Irene, App. 25380; Dipl.-Chem. Chameko, Victor, App. 23222; Dipl.-Phys. de Souza, Paulo, App. 23250; Dr. Demuth, Natascha, wissenschaftliche Angestellte, App. 25326; Dr. rer. nat. Dietz, Johann, Ak. Dir., App. 22196; Dr.-Ing. Ensling, Jürgen, wissenschaftlicher Angestellter, App. 22703; Dipl.-Mineralogin Fleischhammer, Meike, App. 24417; Dr.-Ing. Gellert, Ralf, App. 23204; Dipl.-Ing. Gieck, Christine, App. 24417; Dipl.-Chem. Gorgishvili, Lela, App. 25368; Dr. rer. nat. Kelm, Harald, App. 25377; Dipl.-Chem. Klemens, Patrick, App. 25721; Dr. Klingelhöfer, Göstar, App. 23282; Dipl.-Chem. Küllmer, Kai, App. 25355; Dr. rer. nat. Mathiasch, Bernd, Akad. ORat, App. 25885; Dipl.-Chem. Melnyk, Gennadiy, Lehrer, App. 25368; Dipl.-Chem. Möller, Klaus, wissenschaftlicher Angestellter, App. 23107; Musikabhumma, Kittichote, M. Eng.,wissensch. Ang., App. 23107; Dipl.-Chem. Neiser, Michael, App. 25613; Dipl.-Chem. Reimer, Valentine, wissenschaftliche Angestellte, App. 24437; Dipl.-Chem. Rucker, Frank, Wiss. Mitarbeiter + EDV, App. 24417; Dipl.-Chem. Schönau, Marius, App. 25368; Dipl.-Phys. Schröder, Christian, App. 23204; Dipl.-Chem. Schwarz, Anastasie, App. 25326; Dr.rer.nat., Dipl.-Chem. Spaniol, Thomas, Ak. Rat, App. 25331; Dr. Spiering, Hartmut, wissenschaftlicher Angestellter, App. 22703; Dr. Stumm, Ulrich, Angestellter, App. 24419; Dipl.-Chem. Tibi, Markus, App. 25326; Dr. van Koningsbruggen, Petra, wissenschaftliche Angestellte, App. 2531; Dipl.-Chem. Voth, Peter, wissenschaftlicher Angestellter, App. 23107; Priv. Doz. Dr. rer. nat. Wiehl, Leonore, Wissenschaftlerin, App. 23250; Dipl.-Chem. Ziegler, Frank, App. 25368

Wiss. Angestellte / Angestellter: Dipl.-Chem. Braune, Wigand, App. 25613

Nichtbed. Lehrkräfte und Lehrbeauftragte

19

Institut für Kernchemie

Fritz-Straßmann-Weg 2, 55128 Mainz, Tel. 06131-39-25879, Fax. 06131-39-25253

Geschäftsführender Leiter: Univ.-Prof. Dr. Kratz, Jens Volker, App. 25704

Sekretariat: Marx, Bellinda, Raum 00 137, App. 25883; Sach, Petra, Raum 00 139, App. 25321

Bedienstete der Universität

Universitätsprofessorinnen/-professoren: Univ.-Prof. Dr. Denschlag, Johannes Otto, App. 25881; Univ.-Prof. Dr. (emeritiert) Herrmann, Günter, App. 25852; Univ.-Prof. Dr. Kratz, Jens Volker, App. 25704; Univ.-Prof. Dr. Reich, Tobias, App. 25250; Univ.-Prof. Dr. Rösch, Frank, App. 25302

Universitätsdozentinnen/-dozenten: HD Prof. Dr. Kratz, Karl-Ludwig, App. 25892

Wiss. Mitarbeiterinnen/Mitarbeiter: Dipl.-Ing. August, Thorsten, App. 25849; Bauman, Andreas, App. 26038; Bender, Dirk, App. 25323; Comagic, Slobodan, App. 25371; Dillmann, Iris, App. 25315; Dr. rer. nat. Eberhardt, Klaus, Akad. Oberrat, App. 25846; Dipl.-Chem. El Taher, Atef, App. 25315; Farouqi, Khalil, App. 25315; Dipl.-Chem. Getahun, Gedion, App. 22194; Grebenar, Dragana, App. 25371; Dipl.-Phys. Heinzmann, Uwe, App. 25879; Hummrich, Holger, App. 25878; Jennewein, Marc, App. 25318;

Dr. rer. nat. Keller, Horst, App. 25235; Dipl.-Ing. Kuczewski, Bernhard, App. 25323; Dipl.-Chem. Langrock, Gert, App. 25313; Dr. rer. nat. Mauerhofer, Eric, App. 25314; Mühlhausen, Ute, App. 255371; Dr. rer. nat. Pfeiffer, Bernd, App. 25317; Dr. rer. nat. Piel, Markus, App. 26038; Dipl.-Chem. Rieth, Ulrich, App. 25878; Schirmmacher, Esther, App. 25371; Dr. rer. nat. Trautmann, Norbert, Ltd. Akad. Dir., App. 25847; Wängler, Björn, App. 25849; Dr. rer. nat. Wiehl, Norbert, App. 25317; Dipl.-Chem. Wolf, Boris, App. 25849

Wiss. Assistentinnen/Assistenten:

Dr. rer. nat. Schirmmacher, Ralf, App. 25371

Nichtbed. Lehrkräfte und Lehrbeauftragte: Dr. rer. nat. habil. Ott, Ulrich, Tel. 06131 30 53 66

Nichtwiss. Mitarbeiterinnen/Mitarbeiter:

Breuel, Jürgen, App. 24506; Heimann, Rainer, App. 22324; Heiser, Agathe, App. 25308; Hubrath, Jürgen, App. 25309; Imperial, Brigitte, App. 25879; Jera, Rainer, App. 25920; Keim, Hans-Joachim, App. 24503; Kirsten, Juana, App. 26038; Dipl.-Ing. Kling, Hans-Otto, App. 24504; Krille, Ullrich, App. 25717; Lehr, Gerhard, App. 25717; Löffelholz, Carmen, App. 25879; Marx, Bellinda, App. 25883; Dipl.-Ing. Maus, Stephan, App. 25318; Mendel, Matthias, App. 24506; Dipl.-Ing. Nähler, Andrea, App. 25308; Nimke, Burkhard, App. 22194; Peil, Attila, App. 25717; Praast, Beatrix, App. 22324; Schmidt, Heinz-Martin, App. 22736; Schmidt, Arno, App. 22376; Tharun, Udo, App. 25848; Dipl.-Ing. Thörle, Petra, App. 25312; Zauner, Stephan, App. 25309

Institut für Organische Chemie

Duesbergweg 10-14, 55128 Mainz

Geschäftsführender Leiter: Univ.-Prof. Dr. rer. nat. Zentel, Rudolf, Raum 01.128, Duesbergweg 10-14, 55128 Mainz, App. 20361

Zentrale Verwaltung : Neuhäuser, Heidrun, Raum 02.118, Duesbergweg 10-14, 55128 Mainz, App. 22287

Universitätsprofessoren: Prof. Dr. rer. nat. (pensioniert) Geyer, Ekkehard, App. 22372; Prof. Dr. phil.nat. (emeritiert) Horner, Leopold, App. 24443; Univ.-Prof. Dr. rer. nat. Kunz, Horst, App. 22334 u 22272; Univ.-Prof. Dr. rer. nat. Meier, Herbert, App. 22605; Univ.-Prof. Dr. rer.nat.(pensioniert) Ringsdorf, Helmut, App. 22402; Prof. Dr. rer.nat. (emeritiert) Schulz, Rolf Christian, App. 22355; Univ.-Prof. Dr. rer. nat. Zentel, Rudolf, App. 20361

Hochschuldozenten: PD Dr. rer. nat. Detert, Heiner, App. 22111

Lehrbeauftragte Habilitierte: PD Dr. rer. nat. Frey, Holger, App. 24078; PD Dr. rer. nat. Meusinger, Reinhard, App. 25359; PD Dr. rer. nat. Nubbemeyer, Udo, App. 25233

Außerplanmäßige Professoren: Prof. Dr. rer. nat. Lawson, Alexander Johnston, MDL GmbH, Theodor-Heuss-Allee 108, 60486 Frankfurt, Tel. 069 5050 4220; Prof. Dr. rer. nat. Mengel, Rudolf, Im Herzenacker 32, 55435 Gau Algesheim, Tel. 06725 4795; Prof. Dr. rer. nat. Schnecko, Hans-Werner, Tel. 06181 23354

Honorarprofessoren: Univ.-Prof. Dr. rer. nat. Müllen, Klaus, MPI für Polymerforschung (Organ. Chemie), 55128 Mainz, App. 25375; Prof. Dr. rer. nat. Schnorrenberg, Gerd, Boehringer Ingelheim Pharma KG, Abt. Chem. Forschung, 88397 Biberach a.d. Riss, Tel. 07351 542026; Prof. Dr. rer. nat. Urbach, Hansjörg, Tel. 06173 68134

Wissenschaftliche Assistenten: Dr. rer. nat. Opatz, Till, App. 22417

Wiss. Mitarbeiterinnen/Mitarbeiter: Dipl.-Chem. Allard, Dirk, App. 25468;

Dr. rer. nat. Antony-Mayer, Ch., Raum Bibliothek/2.221.00.113, App. 22350; Baumann, Katharina, Raum 02-131, App. 25356; Dipl.-Chem. Becker, Christian, App. 25874; Dipl.-Chem. Brocke, Constanze, App. 25356; Dipl.-Chem. Dobis, Sylvia, Raum 01.125, App. 24381; Dr. rer. nat. Doms, Gerhard, Raum 02.120, App. 25713; Dipl.-Chem. Dziadek, Sebastian, Raum 02.131, App. 25356; Dipl.-Chem. Elzner, Stephan, Raum 02.124, App. 22288; Dipl.-Chem. Gerold, Jürgen, Raum 01.132, App. 24446; Dipl.-Chem. Heinenberg, Michael, Raum 02.136, App. 25357; Hoben, Christine, Raum 02.124, App. 22288; Dipl.-Chem. Holst, Hans Christof, Raum 01.132, App. 24446; Dipl.-Chem. Karpouk, Elena, Raum 01.132, App. 24446; Dipl.-Chem. Klegraf, Ellen, App. 22364; Dipl.-Chem. Knauer, Stephan, App. 25394; Meyer, Nino, Raum 01-124, App. 22364; Mühling, Bastian, Raum 01-135, App. 24440;

Dr. rer. nat. Müller, Manfred, App. 25468; Dipl.-Chem. Reihmann, Matthias, App. 25357;
 Dipl.-Chem. Rösch, Alexander, App. 22364; Dipl.-Chem. Röble, Martin, App. 24431;
 Dr. rer. nat. Schollmeyer, Dieter, Raum 00.134, App. 25320 25469; Dr. rer. nat. Schultz, Michael,
 Raum 221.02.104, App. 25711; Dipl.-Chem. Schulz, Andrea, App. 24381; Dipl.-Chem. Seus, Peter,
 Raum 01.124, App. 24381; Dipl.-Chem. Theis, Alexander, Raum 225.02.136, App. 25700
Technische Angestellte: Deptolla, Margarete, App. 25357; Dipl.-Ing. Gemmer-Colos, Veronika,
 App. 25999; Grimm, Ursula, App. 25467; Hineschiedt, Sabine, App. 24440; Kosi, Ingrid, App. 24446;
 Müller, Maria, App. 24135; Oehlhof, Annette, App. 22221; Renkel, Renate, App. 23425
Universitätsbibliothek Bereich PMC/IVS (Informationsvermittlungsstelle):
 Dr. rer. nat. Antony-Mayer, Ch., Raum Bibliothek/2.221.00.113, Duesbergweg 10-14, 55128 Mainz,
 App. 22350
Instrumentelle Analytik: Dipl.-Ing. Gemmer-Colos, Veronika, App. 25999; Massenspektrometrie,
 App. 24409; NMR, App. 25999; Dr. rer. nat. Schollmeyer, Dieter, App. 25320 25469
Chemikalienlager: App. 23440; App. 20781; App. 23440
Werkstatt: App. 22399; App. 24416; App. 22399; App. 22399
Hausmeister: App. 25146

Institut für Physikalische Chemie

Jakob-Welder-Weg 11-15, 55128 Mainz

Geschäftsführende/r Leiter/in: Univ.-Prof. Dr. rer. nat. Schmidt, Manfred, App. 23769

Sekretariat Geschäftsführende/r Leiter/in: Faust, Margitte, App. 23769

Universitätsprofessorinnen/-professoren: Univ.-Prof. Dr. rer. nat. Basché, Thomas, App. 22707;
 Univ.-Prof. Dr. rer. nat. Baumann, Wolfram, App. 22727; Univ.-Prof. Dr. rer. nat. Gauß, Jürgen, App. 23736;
 Univ.-Prof. Dr. rer. nat. Janshoff, Andreas, App. 23930; Univ.-Prof. Dr. rer. nat. Schmidt, Manfred,
 App. 23769

Sekretariat Prof. Basché: Rauch, Isabella, App. 24030

Sekretariat Prof. Schmidt: Faust, Margitte, App. 23769

Sekretariat Prof. Gauß: Werner, Katja, App. 22706

Hochschuldozentinnen/-dozenten: Dr. rer. nat. habil. Diezemann, Gregor, App. 22489;
 Dr. rer. nat. habil. Hinze, Gerald, App. 22489; Dr. rer. nat. habil. Schärtl, Wolfgang, App. 24190

Wiss. Assistentinnen/Assistenten:

Dr. rer. nat. Hübner, Christian, App. 24313; Dr. rer. nat. Kolb, Ute, App. 24154; Dr. rer. nat. Kulzer, Florian,
 beurlaubt bis 08/2003, Tel. 06131 39 2xxxx; Dr. rer. nat. Maskos, Michael, App. 24190; Dr. rer. nat. Mews,
 Alf, App. 22982

Wiss. Mitarbeiterinnen/Mitarbeiter: Dr. rer. nat. habil. Bartsch, Eckhard, Ak. Rat, App. 22490;
 Dr. Bletz, Michael, App. 24312; Dipl.-Chem. Christ, Thomas, App. 22709; Dr. rer. nat. Detzer, Norbert,
 Ak. Dir., App. 22708; Dipl.-Chem. Eckelt, John, App. 24639; Dipl.-Chem. Eckert, Thomas, App. 22634;
 Dipl.-Chem. Eich, Andreas, App. 23715; Dipl.-Phys. Eichner, Holger, App. 23461; Dr. rer. nat. Fischer, Karl,
 Ak. Rat, App. 23929; Dipl.-Chem. Foud, Diana, App. 24738; Dr. rer. nat. Gröhn, Franziska, App. 24190;
 Dr. rer. nat. Gulam Rasool, Roshan Deen, App. 23439; Gunari, Nikhil, App. 23149; Dipl.-Chem. Haase,
 Tanja, App. 23118; Dipl.-Chem. Hartmann, Iris, App. 24738; Dr. Jiang, Chaoyang, Ph.D., App. 24213;
 Dr. rer. nat. Jonsson, Dan, App. 23773; Dipl.-Chem. Khelfallah, Nawel Souad, App. 22340;
 Dipl.-Phys. Ksenofontov, Vsevolod, App. 21011; Dipl.-Phys. Künneke, Stephanie, App. 22447;
 Dipl.-Chem. Lenhart, Michael, App. 23773; Dr. Li, Chengming, Ph.D., App. 23149; Dipl.-Phys. Lippitz,
 Markus, App. 22709; Dipl.-Chem. Loske, Stephan, App. 23118; Dipl.-Chem. Lutz, Andreas, App. 22448;
 Dipl.-Chem. Neiser, Michael, App. 23439; Dipl.-Chem. Othegraven, Jens, App. 20326;
 Dr. rer. nat. Pedoutour, Jean-Noel, App. 23439; Dr. rer. nat. Petzke, Frank, App. 22872;
 Dipl.-Chem. Potapova, Inga, App. 21011, 20826; Dipl.-Chem. Qi, Fei, App. 25733; Dipl.-Phys. Schlegel,
 Germar, App. 24213; Dr. rer. nat. Schneider, Anja, App. 22448; Dipl.-Chem. Striouk, Sergej, App. 24198;
 Dipl.-Chem. Weber, Ilja Markus, App. 20326; Dipl.-Chem. Welge, Ines, App. 20665; Dipl.-Chem. Widmer,
 Jörg, App. 22470; Ye, Jianhui, App. 20665; Dipl.-Chem. Zhang, Bin, App. 22470; Dr. Zhao, Jialong,

App. 24213; Dipl.-Chem. Ziegler, Verena, App. 24639

Nichtwiss. Mitarbeiterinnen/Mitarbeiter:

Dipl.-Ing. (FH) Adam, Holger, App. 22965; Christ, Heike, App. 22347; Dipl.-Ing. Conrad, Georg, App. 22969; Faust, Margitte, App. 23769; Franke, Karen, App. 22149; Glöckner, Petra, App. 23118; Kabaz, Mohammed, App. 22340; Kurban, Turhan, App. 22290; Muth, Sandra, App. 23927; Rauch, Isabella, App. 24030; Dipl.-Ing. Wächtersbach, Eva, App. 23927; Werner, Katja, App. 22706; Würfel, Rudolf, App. 23148

Nichtbedienstete Lehrkräfte und Lehrbeauftragte: Dr. rer. nat. Jeschke, Gunnar, Tel. 06131 379 126; Prof. Dr. Klöpffer, Walter, Tel. 06103 983 28; Dr. rer. nat. habil. Mittler, Sylvia; Dr. rer. nat. habil. Müller-Plathe, Florian, Tel. 06131 379 245; Prof. Dr. Spiess, H.W., Tel. 06131 379 120; Prof. Dr. Wegner, Gerhard, Tel. 06131 379 130

Privatdozenten/Privatdozentinnen: Dr. rer. nat. habil. Vollmer, Doris, App. 24050

Entpflichtete/i. R. befindliche Professorinnen/Professoren: Univ.-Prof. Dr. (emeritiert) Fischer, Erhard, W., Tel. 06131 59470; Univ.-Prof. Dr. (emeritiert) Kirste, Rudolf, Tel. 06131 39 2xxxx; Univ.-Prof. Dr. (emeritiert) Liptay, Wolfgang, App. 23280 und 06131 364200 (priv.); Univ.-Prof. Dr. (emeritiert) Sillescu, Hans, App. 22289; Univ.-Prof. Dr. rer. nat. Wolf, Bernhard A., App. 22491

Institut für Biochemie

Becherweg 30, 55099 Mainz, Tel. 06131-39-25833, Fax. 06131-39-25348,
E-Mail: bio.chemie@uni-mainz.de

Geschäftsführender Leiter: Univ.-Prof. Dr. Fahrenholz, Falk, Dr. h.c., App. 25833

Institutssekretariat: Resch, Stefanie, Raum 01.225, App. 25833

Sekretariat/Bibliothek: Monchi-Zadeh, Anuscha, Raum 01.210b, App. 22152

Universitätsprofessorinnen/-professoren: Univ.-Prof. Dr. Fahrenholz, Falk, Dr. h.c., App. 25833; Univ.-Prof. Dr. Koch-Brandt, Claudia, Raum 00.231, App. 23830

Sekretariat Prof. Koch-Brandt: Hoffmann-Jablonski, Petra, Raum 00.221, App. 25839; Weindel, Christina, Raum 00.221, App. 25839

außerplanmäßige Professorinnen/Professoren: Prof. Dr. Schäfer, Hans-Jochen, Raum 01.323, App. 25720

Entpflichtete/ i.R. Professorinnen/Professoren: Univ.-Prof. Dr. (emeritiert) Dose, Klaus, Raum 01.232, App. 25893; Univ.-Prof. Dr. Flesch, Peter, a. D., Raum 01.232, App. 25893

Privatdozentinnen/Privatdozenten: PD Dr. Gimpl, Gerald, Raum -1.246, App. 23829

Wiss. Assistentinnen/Assistenten: Dr. Postina, Rolf, Raum 01.210a, App. 25835

Wiss. Mitarbeiterinnen/Mitarbeiter: Dr. Anders, Andreas, Raum 01.210a, App. 25835; Baidersdörfer, Markus, Raum 00.242, App. 25352; Bergner, Oliver, Raum 00.241, App. 25718; Dipl.-Biol. Bukulin, Monika, Raum 01.210a, App. 25835; Dipl.-Biol. Endres, Kristina, Raum 01.210b, App. 22152; Dr. Gehrig, Katja, Raum -1.246, App. 23829; Dr. Kojro, Elzbieta, Ak. Rat, Raum 01.246, App. 25836; Dipl.-Biol. Leptich, Alexandra, Raum 01.246, App. 25836; Dipl.-Biol. Prinzen, Claudia, Raum 01.210b, App. 22152; Dr. med. vet. Schröder, Anja, Raum 01.210b, App. 22152; Dipl.-Chem. Wiegand, Volker, Raum -1.246, App. 23829

Nichtwiss. Mitarbeiterinnen/Mitarbeiter: Dipl.-Ing. (FH) Bender, Frank, Raum 01.241, App. 23135; Genswein, Renate, Raum 00.314, App. 23137; Hoffmann-Jablonski, Petra, Raum 00.221, App. 25839; Monchi-Zadeh, Anuscha, Raum 01.210b, App. 22152; Dipl.-Ing. (FH) Mondani, Jürgen, Raum 00.236, App. 25837; Resch, Stefanie, Raum 01.225, App. 25833; Weindel, Christina, Raum 00.221, App. 25839; Wolpert, Christa, Raum 00.314, App. 23137

Nichtbed. Lehrkräfte und Lehrbeauftragte

Lehrbeauftragte: PD Dr. Nawroth, Thomas, TU München, Physik Department, E17, James-Franck-Str., 85747 Garching, Tel. 089 289 12697

Bibliothek: Institut für Biochemie, Raum 01.215, Mo-Fr 8-12:30

Abt. für Lehramtskandidaten der Chemie

Duesbergweg 10-14, 55099 Mainz, Tel. 06131-39, Fax. 06131-39-25419,
E-Mail: Lehramt-chemie@mail.uni-mainz.de

Besucheranschrift: Duesbergweg 10-14

Geschäftsführender Leiter: Dr. rer. nat. Bartsch, Eckhard, Privat-Dozent, Physikalische Chemie, Raum 221.01.104, Duesbergweg 10-14, 55099 Mainz, App. 26020

Leiter der Verwaltung: Dr. rer. nat. Böhmer, Volker, Ak. Dir., Raum 222.01.120, Duesbergweg 10-14, 55099 Mainz, App. 22319

Sekretariat: Louanzi, Sibylle, Raum 222.01.118, Duesbergweg 10-14, 55099 Mainz, App. 25898

Öffnungszeiten: Mo-Fr 9-11

Bedienstete der Universität

Universitätsprofessor: Univ.-Prof. Dr. Singer, Hellmut, a. D., Raum 222.01.116, Duesbergweg 10-14, 55099 Mainz, App. 25716

Akademischer Rat: Dr. rer. nat. Bartsch, Eckhard, Privat-Dozent, Physikalische Chemie, Raum 221.01.104, Duesbergweg 10-14, 55099 Mainz, App. 26020

Privatdozent: Dr. rer. nat. Bartsch, Eckhard, Privat-Dozent, Physikalische Chemie, Raum 221.01.104, Duesbergweg 10-14, 55099 Mainz, App. 26020; Dr. rer. nat. habil. Klinkhammer, Karl, Anorganische Chemie, Raum 222.01.106, Duesbergweg 10-14, 55099 Mainz, App. 25745; Dr. rer. nat. habil. Nubbemeyer, Udo, Privatdozent, Organische Chemie, Raum 222.03.126, Duesbergweg 10-14, 55099 Mainz, App. 25233

Anorganische Chemie/Fachdidaktik für Lehramtskandidaten: App. 25716

Vertreter für die Anorganische Chemie: Dr. rer. nat. habil. Klinkhammer, Karl, Anorganische Chemie, Raum 222.01.106, Duesbergweg 10-14, 55099 Mainz, App. 25745

Vertreter für die Organische Chemie: Dr. rer. nat. habil. Nubbemeyer, Udo, Privatdozent, Organische Chemie, Raum 222.03.126, Duesbergweg 10-14, 55099 Mainz, App. 25233

Vertreter für die Physikalische Chemie: Dr. rer. nat. Bartsch, Eckhard, Privat-Dozent, Physikalische Chemie, Raum 221.01.104, Duesbergweg 10-14, 55099 Mainz, App. 26020

Wiss. Mitarbeiter: Dr. rer. nat. Böhmer, Volker, Ak. Dir., Raum 222.01.120, Duesbergweg 10-14, 55099 Mainz, App. 22319; Pörsch, Peter, Raum 221.01.112, Duesbergweg 10-14, 55099 Mainz, App. 25256; Schmidt, Frank, Raum 221.01.148, Duesbergweg 10-14, 55099 Mainz, App. 25707; Dr. Vysotsky, Myroslav, Raum 223.00.135, Duesbergweg 10-14, 55099 Mainz, App. 25257

Verwaltungsangestellte: Louanzi, Sibylle, Raum 222.01.118, Duesbergweg 10-14, 55099 Mainz, App. 25898

Institut für Pharmazie

Staudingerweg 5, 55128 Mainz

Geschäftsführender Leiter: Univ.-Prof. Dr. Dannhardt, Gerd, App. 25728

Sekretariat der Geschäftsführung: Boesler-Uzman, Kristine, App. 25706

Sekretariat für studentische Angelegenheiten: Hoppe, Stefan, Raum 03 162, Staudingerweg 5, 55128 Mainz, App. 25714

Bedienstete der Universität

Universitätsprofessorinnen/-professoren: Univ.-Prof. Dr. Dannhardt, Gerd, App. 25728; Univ.-Prof. Dr. Epe, Bernd, App. 24309; Univ.-Prof. Dr. Langguth, Peter, App. 25746; Univ.-Prof. Dr. (emeritiert) Moll, Friedrich, App. 24348; Univ.-Prof. Dr. Pindur, Ulf, App. 25737; Univ.-Prof. Dr. Stöckigt, Joachim, App. 25751

Vertrauensdozent für ausländische Studierende (Pharmazie): Univ.-Prof. Dr. Epe, Bernd, App. 24309

Wiss. Assistentinnen/Assistenten:

Dr. rer. nat. Jansen, Michaela, App. 23408; Dr. rer. nat. Ulbrich, Holger, App. 24339

Wiss. Mitarbeiterinnen/Mitarbeiter: Dr. rer. nat. Arend, Joachim, Ak. Rat, App. 25752; Dipl.-Chem. Aygün, Alparslan, App. 24346; Bauer, Angela, Apothekerin, App. 24236; Bayer, Anja, Apotheker, App. 33362; Dr. rer. nat. Braun, Anneliese, Akad. Oberrat, App. 25749; Dr. rer. nat. Eckert, Inge, App. 25651; Glube, Natalie, App. 24311; Hammes, Bodo, App. 24334; Hefner, Tobias, Apotheker, App. 24336; Dipl.-Lebensmittelchem. Heine, Tina, App. 25651; Hertel, Cynthia, App. 25651; Dipl.-Lebensmittelchem. Hoffmann, Simone, App. 25651; Hotzel, Christian, Apotheker, App. 24352; Dr. rer. nat. Kiefer, Werner, Akad.Oberrat, App. 23061; Dr. rer. nat. Kober, Susan, App. 24314; Krauß, Angelika, Apothekerin, App. 23408; Dr. rer. nat. Lemster, Thomas, App. 24352; Lenhardt, Tanja, Apothekerin, App. 24314; Dr. rer. nat. Luxenburger, Andreas, App. 24382; Marotto, Annalisa, Apothekerin, App. 24343; Mattern, Andreas, Apotheker, App. 25601; Mattern-Dogru, Emine, Apothekerin, App. 24334; Ofer, Monika, App. 24311; Ofer, Monika, Apothekerin, App. 24311; Peifer, Christian, Apotheker, App. 25736; Dipl.-Chem. Perlick, Christian, App. 24340; Prech, Philip, App. 24382; Dr. Rezmer, Claudia, App. 24335; Schöttle, Isabell, App. 24311; Seidel, Carina, Apothekerin, App. 24311; Dr. rer. nat. Stratmann, Jörg, App. 25727; von Schumann, Gerald, Apotheker, App. 24336; Wagner, Daniel, Apotheker, App. 24343

Nichtwiss. Mitarbeiterinnen/Mitarbeiter:

Franzmann, Hans, App. 25755; Hoppe, Stefan, App. 25714; Jambor, Johanna, App. 24323; Jung, Uwe, App. 25756; Köppel, Christine, App. 23385; Nowe, Ulrike, App. 23385; Pister, Ulrike, App. 24340; Rohr, Doris, App. 24116; Schulz, Ina, App. 24308; Todo, Sendra, App. 24311; Weidenfeller, Lydia, App. 25651; Zeller, Georg, App. 25754; Zeller, Waltraud, App. 25738

Honorarprofessoren:

Prof. Dr. Fresenius, Werner, App. 25706

Lehrbeauftragte:

Dipl.oec.troph. Brühl, Kornelia, App. 25706; Dr. rer. nat. Häusler, Heribert, App. 24319

Bibliothek des Instituts für Pharmazie: Bereichsbibliothek Physik/Mathematik/Chemie (PMC), Duesbergweg 10-14, Mo-Fr. 08-20

Pharmazeutische Chemie

Staudingerweg 5, 55128 Mainz

Sekretariat Prof. Dannhardt: Schuhmacher, Christine, Raum 03 173, App. 25728

Bedienstete der Universität

Universitätsprofessorinnen/-professoren:

Univ.-Prof. Dr. Pindur, Ulf, App. 25737

Wiss. Assistentinnen/Assistenten: Dr. rer. nat. Jansen, Michaela, App. 23408; Dr. rer. nat. Ulbrich, Holger, App. 24339

Wiss. Mitarbeiterinnen/Mitarbeiter:

Hotzel, Christian, Apotheker, App. 24352; Keuser, Christoph, App. 24346; Dr. rer. nat. Kiefer, Werner, Akad.Oberrat, App. 23061; Krauß, Angelika, Apothekerin, App. 23408; Dr. rer. nat. Lemster, Thomas, App. 24352; Dr. rer. nat. Luxenburger, Andreas, App. 24382; Marotto, Annalisa, Apothekerin, App. 24343; Mattern, Andreas, Apotheker, App. 25601; Peifer, Christian, Apotheker, App. 25736; Dipl.-Chem. Perlick, Christian, App. 24340; Prech, Philip, App. 24382; Dr. rer. nat. Stratmann, Jörg, App. 25727

Nichtwiss. Mitarbeiterinnen/Mitarbeiter:

Henninger, Günther, App. 25202; Jambor, Johanna, App. 24323; Köppel, Christine, App. 23385; Nowe, Ulrike, App. 23385; Pister, Ulrike, App. 24340; Schuhmacher, Christine, App. 25728

Nichtbed. Lehrkräfte und Lehrbeauftragte

Pharmazeutische Technologie

Staudingerweg 5, 55128 Mainz

Bedienstete der Universität

Universitätsprofessorinnen/-professoren:

Univ.-Prof. Dr. Langguth, Peter, App. 25746; Univ.-Prof. Dr. (emeritiert) Moll, Friedrich, App. 24348

Universitätsdozentinnen/-dozenten:

Dr. rer. nat. Braun, Anneliese, Akad. Oberrat, App. 25749; Dr. rer. nat. Häusler, Heribert, App. 24319

Wiss. Mitarbeiterinnen/Mitarbeiter:

Glube, Natalie, App. 24311; Dr. rer. nat. Kober, Susan, App. 24314; Lenhardt, Tanja, Apothekerin, App. 24314; Ofer, Monika, Apothekerin, App. 24311; Schöttle, Isabell, App. 24311; Seidel, Carina, Apothekerin, App. 24311; Wagner, Daniel, Apotheker, App. 24343

Nichtwiss. Mitarbeiterinnen/Mitarbeiter:

Todo, Sendra, App. 24311

Nichtbed. Lehrkräfte und Lehrbeauftragte

Pharmazeutische Biologie

Staudingerweg 5, 55128 Mainz

Sekretariat:

Zirbs, Ilona, Raum 03 112, App. 24322

Bedienstete der Universität

Universitätsprofessorinnen/-professoren:

Univ.-Prof. Dr. Stöckigt, Joachim, App. 25751

Wiss. Mitarbeiterinnen/Mitarbeiter:

Dr. rer. nat. Arend, Joachim, Ak. Rat, App. 25752; Bayer, Anja, Apotheker, App. 33362; Genady, Ezzat, App. 24116; Hammes, Bodo, App. 24334; Hefner, Tobias, Apotheker, App. 24336; Mattern-Dogru, Emine, Apothekerin, App. 24334; Dr. Rezmer, Claudia, App. 24335; von Schumann, Gerald, Apotheker, App. 24336

Nichtwiss. Mitarbeiterinnen/Mitarbeiter:

Rohr, Doris, App. 24116; Zirbs, Ilona, App. 24322

Nichtbed. Lehrkräfte und Lehrbeauftragte

Pharmakologie und Toxikologie

Staudingerweg 5, 55128 Mainz

Bedienstete der Universität

Universitätsprofessorinnen/-professoren:

Univ.-Prof. Dr. Epe, Bernd, App. 24309

Wiss. Mitarbeiterinnen/Mitarbeiter:

Dr. rer. nat. Eckert, Inge, App. 25651; Dipl.-Lebensmittelchem. Heine, Tina, App. 25651;

Dipl.-Lebensmittelchem. Hoffmann, Simone, App. 25651; Osterod, Marcel, Apotheker, App. 25651

Nichtwiss. Mitarbeiterinnen/Mitarbeiter:

Schulz, Ina, App. 24308; Weidenfeller, Lydia, App. 25651

Nichtbed. Lehrkräfte und Lehrbeauftragte

Fachschaft Chemie

Duesbergweg 10-14, 55128 Mainz, Tel. 06131-39-2 41 48

Prüfungsamt

Informationen für Studierende

Fachbereich 19 - Chemie und Pharmazie**Master school of chemistry of materials****Introductory events**

- MS-14 Entrance Examinations [EX] Schmidt M.
 Prüfung; time and place will be announced Tremel W.
 Frey H., Janshoff A., Mews A., Jeschke G., Gröhn F., Jonas U., Spaniol Th., Detert H.
- MS-15 Guided tours through research labs Schmidt M.
 LV; time and place will be announced Tremel W.
 Frey H., Janshoff A., Mews A., Jeschke G., Gröhn F., Jonas U., Spaniol Th., Detert H.

Lectures and seminars

- MS-01 To be announced [VORL+ÜB] Spaniol Th.
 Vorlesung mit Übung; 3 SWS; MON 09:00 - 11:00, THU 16:00 - 17:00, SR 01-172, Welder-Weg 11
- MS-02 Principles of solid state chemistry (modul 1) [VORL] Tremel W.
 Vorlesung; 2 SWS; THU 08:00 - 10:00, SR 221.01.107
- MS-03 Advanced organic synthesis (modul 1) [VORL+ÜB] Detert H.
 Vorlesung mit Übung; 3 SWS; WED 09:00 - 11:00, THU 14:00 - 15:00, SR 01-172, Welder-Weg 11
- MS-04 Polymeric materials I: Synthesis (modul 1) [VORL] Frey H.
 Vorlesung; 2 SWS; FRI 13:00-15:00, SR 01-172, Welder-Weg 11
- MS-05 To be announced [VORL+ÜB] Jonas U.
 Vorlesung mit Übung; 3 SWS; MON 11:00-12:00 + 16:00-17:00, THU 15:00-16:00, SR 01-172, Welder-Weg 11
- MS-06 To be announced [VORL+ÜB] Janshoff A.
 Vorlesung mit Übung; 3 SWS; TUE 15:00-16:00, WED 15:00-17:00, SR 01-172, Welder-Weg 11
- MS-07 To be announced (Block-Lecture) [VORL] Gröhn F.
 Vorlesung; 4 weeks, dates will be announced, MON 14:00-16:00, TUE 09:00-11:00, THU 10:00-12:00, FRI 09:00-11:00, SR 01-172, Welder-Weg 11
- MS-08 Spectroscopy: Techniques of material characterization (modul 2), Block-Lecture; Vorlesung; 4 weeks, dates will be announced, MON Mews A.
 14:00-16:00 TUE 09:00-11:00, THU 10:00-12:00, FRI 09:00-11:00, SR 01-172, Welder-Weg 11
- MS-09 Polymeric Materials II: Characterization methods (modul 2) [VORL+ÜB] Schmidt M.
 Vorlesung mit Übung; 3 SWS; TUE 13:00-15:00, FRI 15:00-16:00, SR 01-172, Welder-Weg 11
- MS-10 Basic principles of quantum mechanics (modul 3), Block-Lecture Jeschke G.
 [VORL]; Vorlesung; 4 weeks, dates will be announced, MON 14:00-16:00, TUE 09:00-11:00, THU 10:00-12:00, FRI 09:00-11:00, SR 01-172, Welder-Weg 11

Lab courses

- MS-11 To be announced [PR] Tremel W.
 Praktikum; 4 weeks, time and place will be announced
- MS-12 To be announced [PR] Tremel W.
 Praktikum; 4 weeks, time and place will be announced
- MS-13 To be announced [PR] Detert H.
 Praktikum; 4 weeks, time and place will be announced

Chemie

Einführungsveranstaltungen

- Einführungskurs „Mathematik für Chemiker“ Ade H.
 Einführungskurs; 14.10.2002 - 18.10.2002 täglich 9-12 Uhr und 14-16 Uhr
 im Raum 05 514 Staudingerweg 9
- Einführungsveranstaltung für die Studiengänge Diplom-Chemie, Tremel W.
 Biomedizinische Chemie, Lehramt, Magister; Einführungskurs; Zeit n.V.,
 Hs 22; Mittwoch, 23.10.2002, 9.15 Uhr
- Einführungsveranstaltung Studiengang Lehramt (zusätzlich)
 N.N.
 Einführungskurs; Zeit n.V., SR 107; Mittwoch, 23.10.2002, 14.15 Uhr

Schülerlabor

- Chemische Versuche für Schüler der Grundschule [Schü-la-Grund] Felser C.
 Praktikum; 4 SWS; Mi, 9:00 - 13:00, Raum n.V. Tremel W.
 Veit A.
- Chemische Versuche für Schüler der Sekundarstufe I [Schü-la-Sek-I] Bonn I.
 Praktikum; 4 SWS; Mi, 9:00 - 13:00, Raum n.V. Fleischer H.
 Tremel W.
 Wurmehl S.
- Chemische Versuche für Schüler der Sekundarstufe II [Schü-la-Sek-II] Schultz M.
 Praktikum; 6 SWS; Mo, 9:00 - 15:00, Raum n.V. Kunz H.
- Biochemie für Schüler der Sekundarstufe II [BioC-Sek-II] Weindel C.
 Praktikum; 6 SWS; Zeit/Ort n.V. Koch-Brandt C.
- Ferienakademie für Schüler der Sekundarstufe II [Fe-akad-Sek-II] Kunz H.
 Praktikum; 5-tägig; 8-std.; in den Winterferien des Landes Rheinland-Pfalz Felser C.
 Tremel W.
 Zentel R.
- Schülerwettbewerb „Neue Materialien“ Schmidt M.
 Praktikum; 5-tägig; 8-std.; In den Herbstferien des Landes Rheinland-Pfalz Tremel W.
 Zentel R.
- Lehrerfortbildung: Arbeitskreis Energie, Umwelt, Neue Materialien Felser C.
 [Lehr-Fb-Energ]; AG; monatlich Kötler A.
 Ludwig-Dehm M.
 Tremel W.
- Chemische Versuche für Schüler der Sekundarstufe II Kunz H.
 Seminar; 6 Std.; Zeit/Ort n.V.
- Ferienakademie für Schüler der Sekundarstufe Kunz H.
 Vorlesung; 5-tägig; 8 Std.; In den Herbstferien des Landes Zentel R.
 Rheinland-Pfalz 01.-11. Oktober 2002

Sonderveranstaltungen

- Pharmakologie und Toxikologie I (für Pharmazeuten, Biologen und Chemiker) Epe B.
 Einführungskurs; Forum 1, Hs 8
- Recht für Chemiker und andere Naturwissenschaftler [RfChem] Eßmann R.
 Vorlesung mit Übung; 2 SWS; Schein; Erwerb der Sachkunde nach
 §5ChemVerbotsV; Mo, 17:15 - 18:45, Hs 22; erster Termin: 28.10.2002
- Veranstaltung der Fachschaft Chemie für Studienanfänger der Chemie N.N.
 Vorlesung; Zeit n.V., Hs 22

Anleitung zu wissenschaftlichen Arbeiten

Anleitung zu wissenschaftlichen Arbeiten (Staatsexamen, Diplom- und Doktorarbeiten) Institut für Anorganische Chemie und Analytische Chemie; AWA; Zeit/Ort n.V.

Dräger M.
Heumann K.G.
Krüger H.J.
Okuda J.

Anleitung zu wissenschaftlichen Arbeiten (Staatsexamen, Diplom- und Doktorarbeiten) Institut für Kernchemie; AWA; Zeit/Ort n.V.

Kratz J.V.
Kratz K.L.
Rösch F.

Anleitung zu wissenschaftlichen Arbeiten (Staatsexamen, Diplom- und Doktorarbeiten) Institut für Organische Chemie; AWA; Zeit/Ort n.V.

Kunz H.
Meier H.

Anleitung zu wissenschaftlichen Arbeiten (Staatsexamen, Diplom- und Doktorarbeiten) Institut für Physikalische Chemie; AWA; Zeit/Ort n.V.

Basché Th.
Baumann W.
Gauß J.
Schmidt M.

Anleitung zu wissenschaftlichen Arbeiten (Staatsexamen, Diplom- und Doktorarbeiten) Institut für Biochemie; AWA; Zeit/Ort n.V.

Fahrenheit F.
Koch-Brandt C.

Anleitung zu biochemischen und organisch-chemischen Arbeiten mit toxikologischer Zielrichtung (Diplomarbeiten, Doktorarbeiten); AWA; Institut für Toxikologie im FB 04

Oesch F.

Anleitung zu wissenschaftlichen Arbeiten (Staatsexamen, Diplom- und Doktorarbeiten) Abteilung für Lehramtskandidaten der Chemie; AWA; Zeit/Ort n.V.

N.N.

Kolloquien

Chemisches Kolloquium für Fortgeschrittene - Die Hochschullehrer des Fachbereichs; Kolloquium; Do, (14tägl.), Hs 22

N.N.

Seminare

Biosynthese reaktiver Metabolite, DNS-Schäden und zelluläre Folgen (für Mediziner und Naturwissenschaftler); Seminar; 3 SWS; für Fortgeschrittene (Voraussetzung: Teilnahme am Seminar „Metabolische Prozessierung kanzerogener Stoffe und Mechanismen der Tumorentstehung“ für vier Semester); Mo, 8:30 - 10:45 (14tägl.); SR 00 30121; Verfügungsgebäude, Obere Zahlbacher Str. 63; Termine werden gesondert bekannt gegeben

Oesch F.
Kaina B.

Metabolische Prozessierung kanzerogener Stoffe und Mechanismen der Tumorentstehung (für Mediziner und Naturwissenschaftler); Seminar; 2 SWS; Fr, 16:00 - 18:00 (14tägl.); SR 00 30121; Verfügungsgebäude, Obere Zahlbacher Str. 63; 14-tägig in unregelmäßiger Folge; erster Termin: 22.11.2002, 16:00 - 18:00 Uhr

Oesch F.

Anorganische und Analytische Chemie**Lehrveranstaltungen nach Maßgabe der Studienpläne für Chemiker**

Anorganische und Analytische Chemie I (StO/2000) [AC-I]
Vorlesung; 5 SWS; Mo, 8:00 - 10:00, Hs 22; Mi, 12:00 - 14:00, Hs 22; Fr, 10:00 - 11:00, Hs 22

Tremel W.

Übungen in Anorganischer Chemie und Analytischer Chemie I (StO/2000) [Ü-AC-I]; Übung; 2 SWS; Di, Do, 13:00 - 15:00, Hs 21; Fr, 12:00 - 14:00, SR 132; Gruppe 1 (Di), Gruppe 2 (Do), Gruppe 3 (Fr)

Tremel W.
Bonn I.
und wiss. Mitarb.

- Praktikum in Anorganischer und Analytischer Chemie I (StO/2000) [P-AC I]
Praktikum; 12 SWS; Mo-Do, 13:00 - 19:00, Raum n.V.; Kurs A (Mo, Di), Kurs B (Mi, Do) Tremel W.
Felser C.
und wiss. Mitarb.
- Seminar zum Praktikum in Anorganischer und Analytischer Chemie I
[S-P-AC-I]; Seminar; 2 SWS; Mo, 11:00 - 13:00, Hs 21 Felser C.
- Anorganische Chemie II (StO/2000) [AC-II] Okuda J.
Vorlesung; 3 SWS; Mo, 10:00 - 12:00, Hs 23; Do, 11:00 - 12:00, Hs 23
- Praktikum in Anorganischer Chemie II (StO/2000) [P-AC-II] Okuda J.
Praktikum; 8 SWS; Blockkurs Mo, 24.03.03 bis Mi, 16.04.03, 9-17 Uhr Spaniol Th.
und wiss. Mitarb.
- Anorganische Chemie III (StO/2000) [AC-III] Okuda J.
Vorlesung; 3 SWS; identische Lehrveranstaltung: Anorganische Chemie III
(StO/91: Koordinationschemie und Organometallchemie); Di, 8:00 - 10:00,
Newton-Raum 01-122; Mi, 8:00 - 9:00, Newton-Raum 01-122
- Analytische Chemie (StO/2000) [AnalyC] Heumann K.G.
Vorlesung; 2 SWS; Mo, 9:00 - 11:00, Hs 21
- Übungen zur Vorlesung und Seminar zum Praktikum Analytische Chemie
(StO/2000) [Ü-S-P-AnalyC]; Übung; 1 SWS; Blockkurs Mo, 24.02.03 bis Fr,
21.03.03; 9-18 Uhr; Mo-Fr, 10-11 Uhr - KIHS der Chemie (Hs 23) Bettmer J.
- Praktikum der Analytischen Chemie (StO/2000) [P-AnalyC] Heumann K.G.
Praktikum; 8 SWS; Blockkurs Mo, 24.02.03 bis Fr, 21.03.03, 9-18 Uhr Bettmer J.
und wiss. Mitarb.
- Strukturanalyse mit Tutorien (StO/2000) [Struk] Fleischer H.
Vorlesung; 2 SWS; identische Lehrveranstaltung: Analytische Chemie III
(Physikalische Methoden in der Chemie) (StO/91); Do, Fr, 8:00 - 9:00, SR
132; Tutorien finden freitags statt Klinkhammer K.
- Praktikum in Anorganischer Chemie für Fortgeschrittene (StO/2000) [P-AC-F] Tremel W.
Praktikum; 12 SWS; Kurs A: Mo, 28.10.02 bis Fr, 20.12.02, 10-18 Uhr; Kurs
B: Mo, 06.01.03 bis Fr, 21.02.03, 10-18 Uhr
- Seminar zum Praktikum in Anorganischer Chemie für Fortgeschrittene
(StO/2000) [S-P-AC-F]; Seminar; 2 SWS; identische Lehrveranstaltung:
Seminar zum Praktikum Präparative Anorganische Chemie für
Fortgeschrittene StO/91); Mi, 17:00 - 19:00, SR 107; Einteilung: Mi,
30.10.02, 17:15 Uhr, SR 107 Dräger M.
- Analytische Chemie III (Trenn- und Bestimmungsmethoden) (StO/91) Heumann K.G.
[AC-III-Trenn-/BestMeth]; Vorlesung; 2 SWS; Voraussetzung zur
Durchführung des entsprechenden Praktikumsteils AC-III, Teil B, bei K.
Heumann (P-AC-III-F-PhysMeth); Mo, 16:00 - 18:00, SR 107
- Praktikum Anorganische, Analytische Chemie und Kernchemie für N.N.
Fortgeschrittene, Teil B a: Physikalische Methoden der Anorganischen und
Analytischen Chemie (wahlweise) (StO/91) [(P-AC-III-F-PhysMeth)];
Praktikum; Zeit/Ort n.V.
- Seminar zum Praktikum Physikalische Methoden der Anorganischen und Bettmer J.
Analytischen Chemie (StO/91) [S-P-AC-III-F-PhysMeth]; Seminar; 2 SWS; Fr,
11:00 - 13:00, Newton-Raum 01-122 Heumann K.G.
Spiering H.
und wiss. Mitarb.
- Praktikum Spezielle Präparative Anorganische Chemie bzw. Spezielle Dräger M.
Methoden der Spurenanalyse (8. Stud.pl.-Sem., Wahlpflichtpraktikum,
AC-IV) [P-SpezPräp/MethSpu-AC-IV]; Praktikum; 3-4 Wochen, ganztägig Heumann K.G.
Okuda J.
Tremel W.
und Mitarb.

Lehrveranstaltungen nach Maßgabe der Studienpläne für Nichtchemiker

Chemie für Biologen (1. Semester: Anorganische, Organische und Physikalische Chemie) [CfB]; Vorlesung; 5 SWS; Di, 12:00 - 13:00, Hs 22; Do, 8:00 - 10:00, Hs 22; Fr, 11:00 - 13:00, Hs 22	Dräger M.
Tutorien zur Chemie für Biologen (1. Semester) [T-CfB] Tutorium; 2 SWS; Mo, 15:00 - 17:00, SR 134; Do, 11:00 - 13:00, SR 134, SR 132, SR 111, SR J; Mi, 14:00 - 16:00, SR 134; Mi, 15:00 - 17:00, SR J; Kurse 1+2: Mo+Do; Kurs 3: Do; Kurse 4+5: Mi+Do; Kurse 6+7: Mi+Do	Dräger M. und wiss. Mitarb.
Chemie für Mediziner und Zahnmediziner [CfM/ZM] Vorlesung; 4 SWS; Mo, 8:00 - 10:00, Hs 1; Mi, Do, 10:00 - 12:00, Hs 22	N. N.
Chemisches Praktikum für Mediziner und Zahnmediziner [P-CfM/ZM] Praktikum; 4 SWS; Mo-Do, 13:00 - 17:00, Saal 221.02.139; Fr, 8:00 - 12:00, Saal 221.02.139; Kurs A: Mo; Kurs B: Di; Kurs C: Mi; Kurs D: Do; Kurs E: Fr	N. N. Dietz J. und wiss. Mitarb.
Seminare zum Chemischen Praktikum für Mediziner und Zahnmediziner [S-CPfM/ZM]; Seminar; 2 SWS; Mo-Do, 15:00 - 17:00, Hs 21; Fr, 9:00 - 12:30, Hs 21	N. N. Dietz J. und wiss. Mitarb.
Einführung in das Chemische Praktikum für Mediziner und Zahnmediziner [EinfCPfM/ZM]; Einführungskurs; 1 SWS; Mo, 10:00 - 11:00, Hs 22	Dietz J.

Erweitertes Lehrangebot

Kolloquium in Anorganischer und Analytischer Chemie [K-AC] Vorlesung; 1 SWS; Mo, 17:00 - 19:00 (14tägl.), Galilei-Raum 01-128	Dräger M. Heumann K.G. Okuda J., Singer H., Tremel W. N. N.
Seminar für Mitarbeiter [SfM-Drä] Seminar; 1 SWS; Di, 17:00 - 19:00 (14tägl.), SR 134	Dräger M.
Seminar für Mitarbeiter [SfM-Güt] Seminar; 2 SWS; Fr, 14:00 - 16:00, Galilei-Raum 01-128	Gütlich Ph. Spiering H.
Seminar für Mitarbeiter [SfM-Heu] Seminar; 2 SWS; Fr, 13:00 - 15:00, SR 111	Heumann K.G.
Seminar für Mitarbeiter [SfM-Oku] Seminar; 2 SWS; Zeit/Ort n.V.	Okuda J. Singer H.
Seminar für Mitarbeiter [SfM-Tre] Seminar; 2 SWS; Zeit/Ort n.V.	Tremel W. Felser C.

Kernchemie**Lehrveranstaltungen nach Maßgabe der Studienpläne für Chemiker**

Einführung in die Astrophysik Vorlesung; Chemiker: Wahlpflichtvorlesung für Kernchemie als viertes Fach; Nichtchemiker: Wahlpflichtvorlesung für Naturwissenschaftler, die im Diplomexamen als Nebenfach Chemie wählen; 2-std., Mo 15-17, SR Inst; erster Termin: 21.10.2002, 15:00 - 17:00 Uhr, SR 01 126	Kratz K.-L.
Einführung in die Kernchemie Vorlesung; Nichtchemiker: Wahlpflichtvorlesung für Naturwissenschaftler, die im Diplomexamen als Nebenfach Chemie wählen; 4-std., Di, Mi 8-10, SR Inst.; erster Termin: 29.10.2002, 8:00 - 10:00 Uhr, SR 01 126	Kratz J.V.
Kernchemisches Praktikum I, Ferienkurs [KCP I] Praktikum; 6 SWS; Chemiker: ab 7. Stud.pl.-Sem.; Nichtchemiker: ab 7. Stud.pl.-Sem. für Naturwissenschaftler, die im Diplomexamen als Nebenfach	Kratz J.V. Kratz K.-L. Reich T.

- Chemie wählen; SR Inst., 2 Wochen, ganztägig, n.b.A
Rösch F.
mit Assistenten
- Kernchemisches Praktikum II [KCP II]
Praktikum; 12 SWS; Praktikum im Nebenfach ab 8. Stud. pl.-Sem.; 4 Wochen,
ganztägig, n.V. mit dem Betreuer
Kratz J.V.
Kratz K.-L.
Reich T.
Rösch F.
und Mitarbeiter
Kratz J.V.
- Kernreaktionen
Vorlesung; Chemiker: Wahlpflichtvorlesung für Kernchemie als viertes
Fach; Nichtchemiker: Wahlpflichtvorlesung für Naturwissenschaftler, die
im Diplomexamen als Nebenfach Chemie wählen; 2-std., Do 8-10, SR Inst.;
erster Termin: 31.10.2002, 8:00 - 10:00 Uhr, SR 01 126
- Radiopharmazeutische Chemie IV [RPC II]
Vorlesung; 2 SWS; (Wahlpflichtvorlesung für Kernchemie als viertes Fach);
SR Inst., 2-std., wöchentlich, Fr 9-11; erster Termin: 08.11.2002, 9:00 -
11:00 Uhr, SR 01 126
Rösch F.
- Radiopharmazeutische Chemie III [RPC III]
Vorlesung; 2 SWS; SR Inst., 2-std., wöchentlich, Fr 11-13; erster Termin:
08.11.2002, 11:00 - 13:00 Uhr, SR 01 126
Schirmmacher R.
- Lehrveranstaltungen nach Maßgabe der Studienpläne für Nichtchemiker**
- Chemie für Physiker, Geologen und Mineralogen I [ChePhy]
Vorlesung; 2 SWS; Schein; Übungen + Abschlussklausur; Di, 10:00 - 12:00,
Hs 22; 2-std.; erster Termin: 29.10.2002, 10:00 - 12:00 Uhr, Hs 22
Reich T.
- Übungen zur Chemie für Physiker, Geologen und Mineralogen I
Übung; 1-std., Z. u. O. n. V.
N.N.
- Einführung in die Astrophysik
Vorlesung; Chemiker: Wahlpflichtvorlesung für Kernchemie als viertes
Fach; Nichtchemiker: Wahlpflichtvorlesung für Naturwissenschaftler, die
im Diplomexamen als Nebenfach Chemie wählen; 2-std., Mo 15-17, SR Inst.;
erster Termin: 21.10.2002, 15:00 - 17:00 Uhr, SR 01 126
Kratz K.-L.
- Einführung in die Kernchemie
Vorlesung; Nichtchemiker: Wahlpflichtvorlesung für Naturwissenschaftler,
die im Diplomexamen als Nebenfach Chemie wählen; 4-std., Di, Mi 8-10, SR
Inst.; erster Termin: 29.10.2002, 8:00 - 10:00 Uhr, SR 01 126
Kratz J.V.
- Kernreaktionen
Vorlesung; Chemiker: Wahlpflichtvorlesung für Kernchemie als viertes
Fach; Nichtchemiker: Wahlpflichtvorlesung für Naturwissenschaftler, die
im Diplomexamen als Nebenfach Chemie wählen; 2-std., Do 8-10, SR Inst.;
erster Termin: 31.10.2002, 8:00 - 10:00 Uhr, SR 01 126
Kratz J.V.
- Erweitertes Lehrangebot**
- Fachkunde im Strahlenschutz für Lehramtskandidaten der Chemie und Physik
LV; 4 Tage, ganztägig n.b.A.
Eberhardt K.
Keller H.
sowie weitere Referenten
- Geo- und Kosmochemie der Edelgase I [Edelgase]
Vorlesung; 1 SWS; auf Wunsch Schein nach Kolloquium; SR Inst., 1 -std.,
Di 14:15; erster Termin: 29.10.2002, 14:15 - 15:00 Uhr, SR 01 126
Ott U.
- Mitarbeiterseminar
Seminar; SR Inst., 2-std., Fr 15-17
Kratz J.V.

Mitarbeiterseminar [MaS] Seminar; 1 SWS; SR Inst., 1-std., Di 16-17; erster Termin: 15.04.2002, 16:00 - 17:00 Uhr	Kratz K.-L.
Mitarbeiterseminar Seminar; SR Inst., 2-std., Fr 13-15	Rösch F.
Reaktorpraktikum, Ferienkurs [TRIGA Reaktor] Praktikum; Schein; SR Inst., 4 Tage, ganztägig	Trautmann N. Eberhardt K.
Seminar für Kern- und Radiochemie Seminar; SR Inst, n. b. A., 1-std., 14-tägl., Mi 17-19	Kratz J.V. Kratz K.-L. Reich T. Rösch F.
Seminar über laufende Arbeiten im Institut Seminar; SR Inst., n. b. A., 1-std., 14-tägl., Mi 17-19	Kratz J.V. Kratz K.-L. Reich T. Rösch F.
Seminar für Kosmochemie und Astrophysik [SeKoAs] Seminar; 2 SWS; SR MPI für Chemie, T, 2-std., wöchentlich, Mo 17-19; erster Termin: 15.04.2002, 17:00 - 18:00 Uhr	Kratz K.-L. Ott U. Münzenberg G.
Seminar über aktuelle Arbeiten mit der Nuklearmedizin Seminar; SR Inst., 2-std., Do 10-12; erster Termin: 31.10.2002, 10:00 - 12:00 Uhr, SR 01 126	Rösch F. Schirmacher R. mit P. Bartenstein
Stromerzeugung - Kernenergie und ihre Alternativen [Strom] Vorlesung; Schein; SR Inst. 2-std., wöchentlich, Do 14-16; erster Termin: 31.10.2002, 14:00 - 16:00 Uhr, SR 01 126	Walther C.

Organische Chemie

Lehrveranstaltungen nach Maßgabe der Studienpläne für Chemiker

Experimentalvorlesung: Einführung in die Organische Chemie Vorlesung; 2. Stud.pl.-Sem.; Mo, 12:00 - 14:00, Hs 22; Fr, 8:00 - 10:00, Hs 22	N. N.
Übungen zur Exp.-vorlesung Einf. i. d. Organische Chemie Übung; 1 SWS; Zeit/Ort n.V.	N. N. wiss. Mitarbeiter
Grundpraktikum Organische Chemie mit Seminar Praktikum; 4. Stud.pl.-Sem.; 18 SWS, Praktikumsraum 221.02.115	Kunz H.
Übung zum Grundpraktikum Organische Chemie [OC-1 Übungen] Übung; Mo, 8:00 - 11:00, SR 132, SR 111, SR 134	Kunz H. und wissenschaftliche Assistenten
Klausur zum Grundpraktikum in Organischer Chemie [OC-1 Klausur] Prüfung; Di, 8:00 - 10:00, Hs 22	Kunz H. und wissenschaftliche Assistenten
Vorlesung zum Grundpraktikum Vorlesung; 4 SWS; Mi, 10:00 - 12:00, Hs 23; Do, 9:00 - 11:00, Hs 23	Kunz H. N. N.
Organisch-chemisches Praktikum für Fortgeschrittene: Grundpräparate und Methodische Arbeit; Praktikum; 5. Std. Pl. Sem.; (1/2 Semester); Zeit/Ort n.V.	Kunz H. Meier H.
Strukturaufklärung organischer Verbindungen mit spektroskopischen Methoden Vorlesung; 1 SWS; 5. Stud. pl. -Sem.; Fr, 10:00 - 11:00, Hs 23	Meier H.
Seminar für Praktikanten Seminar; 5. Stud. pl.-Sem.; Mo, 17:00 - 19:00, Hs 23; Fr, 15:00 - 17:00, Hs 23	Kunz H. Detert H. N. N.
Modul in Organischer Chemie 1 (Grundmodul) Literaturpräparate Praktikum; 7. Std. pl. Sem.; Zeit/Ort n.V.	Kunz H. Meier H.

Modul in Organischer Chemie 2 (Fortgeschrittenen Modul) Fortgeschrittene Präparate; Praktikum; 4 Wochen ganztägig	Kunz H.
Modul in Organischer Chemie 3 (Fortgeschrittenen Modul 2) Synthese und Strukturaufklärung. Physikalische Methoden der Organischen Chemie; Praktikum; identisch mit „Spezielle physikalische Methoden der organischen Chemie“; 4 Wochen ganztägig	Meier H.
Spektrenkolloquium Kolloquium; 5 Stud. pl. - Sem.; Zeit/Ort n.V.	Meier H. wiss. Mitarbeiter
Naturstoffchemie [OC III] Vorlesung; 2 SWS; Mo, 8:00 - 10:00, Hs 23	Kunz H.
Übungen zu den Vorlesungen Naturstoff- und Aliphaten Chemie Tutorium; 1 SWS; Do, 9:00 - 10:00, SR 132	Kunz H. Meier H.
Aliphaten und Cycloaliphaten I [OC III] Vorlesung; 1 SWS; Fr, 9:00 - 10:00, Hs 23	Meier H.
Einführung in die Makromolekulare Chemie Vorlesung; 2 SWS; 6. Std. Pl. Sem.; Di, 11:00 - 13:00, Hs 23	Zentel R.
Seminar zur Einführung in die Makromolekulare Chemie Seminar; 1 SWS; Mi, 11:00 - 12:00, SR 132	Zentel R.
Pflichtmodul 1 in Makromolekularer Chemie - Herstellung von Polymeren Praktikum; Zeit/Ort n.V.	Zentel R. N. N.
Praktikum über Organische Chemie, Physikalische Chemie und Physik der Makromoleküle; Praktikum; (Praktikum im 4. Fach, gemeinsam mit dem Inst. f. Phys. Chemie); 6 Wochen ganztägig, n. b. A.	N. N. Schmidt M. Zentel R.
Wahlmodul 1 in Makromolekularer Chemie - Forschungsnahe Polymersynthese Praktikum; 4 Wochen; Zeit/Ort n.V.	N. N. Zentel R.
Wahlmodul 2 in Makromolekularer Chemie-Charakterisierung Polymerer Materialien; Praktikum; Zeit/Ort n.V.	N. N. Zentel R.

Lehrveranstaltungen nach Maßgabe der Studienpläne für Nichtchemiker

Chemie für Biologen Kurs A Praktikum; 20-std.; Mo, Di, 10:00 - 18:00, Raum n.V.; Mi, 8:00 - 12:00, Raum n.V.; Neubau Chemie Raum 02-139; Aushänge beachten!!	Zentel R. wiss. Mitarbeiter
Chemie für Biologen Seminar; zu Praktikum Kurs A; Di, 8:00 - 10:00, Raum n.V.; Mi, 13:00 - 15:00, Raum n.V.	Zentel R. wiss. Mitarbeiter
Chemie für Biologen Kurs B Praktikum; 20 Std.; Mi, 13:00 - 17:00, Raum n.V.; Do, Fr, 10:00 - 18:00, Raum n.V.; Neubau Chemie Raum 02-139; Aushänge beachten!!	Zentel R. wiss. Mitarbeiter
Chemie für Biologen Seminar; zu Praktikum Kurs B; Mi, 9:00 - 11:00, SR 107; Do, 8:00 - 10:00, SR 107	Zentel R. wiss. Mitarbeiter
Organische Chemie für Biologen als 4. Fach Praktikum; Zeit/Ort n.V.	N. N.

Erweitertes Lehrangebot

Analyse von Polymeren und Kunststoffen Vorlesung; 1 SWS; Fr, 13:00 - 15:00 (14tägl.), SR 134	Lüderwald I.
Biomolekulare Chemie Vorlesung; 1 SWS; Zeit/Ort n.V.	Flecker P.

- Chemieinformation heute - vom Buch zum Computer Antony-Mayer Ch.
Vorlesung; 1 SWS; Mo, 13:00 - 14:00, 14:00 - 15:00, Raum n.V.; CIP-Pool
in der PMC Bereichsbibliothek
- Kolloquium über aktuelle Probleme der organischen Chemie Geyer E.
Kolloquium; 3 SWS; Mi, 8:00 - 11:00, SR 132 Horner L.
Kunz H.
N. N.
N. N.
- Makromolekulares Kolloquium für Fortgeschrittene (zusammen mit dem MPI
für Polymerforschung); Kolloquium; 2 SWS; zusammengelegt mit „Seminar
über chemische Technologie“; Großer Hörsaal MPI Schulz R.Ch.
Müllen K.
Zentel R.
gemeinsam mit den anderen Hochschullehrern
- Mehrdimensionale NMR-Spektroskopie N. N.
Vorlesung; 2 SWS; diese Veranstaltung wird zusätzlich in das erweiterte
Lehrangebot aufgenommen; Di, 15:00 - 17:00, SR 111
- Mitarbeiterseminar Meier H.
Seminar; 2 SWS; n.b.A.
- Mitarbeiterseminar Zentel R.
Seminar; 2 SWS; n.b.A.
- Moderne Methoden zur Synthese von Arzneimittel-Wirkstoffen Urbach H.
Vorlesung; Fr, 10:15 - 11:45 (14tägl.), SR 134; 07.02.03-Exkursion nach
Höchst; erster Termin: 08.11.2002, 10:15 - 11:45 Uhr, SR 134
- Neuere Entwicklungen im Pharma- und Pflanzenschutzbereich Mengel R.
Vorlesung; 1 SWS; Do, 16:00 - 17:00, SR 134
- Organisch-chemisches Kolloquium Kunz H.
Kolloquium; 1 SWS; Zeit/Ort n.V. Meier H.
gemeinsam mit den anderen Hochschullehrern
- Organische Chemie im World Wide Web Lawson A.J.
Vorlesung; 1 SWS; Fr, 14:00 - 16:00 (14tägl.), SR 134
- Seminar über chemische Technologie Horner L.
Seminar; 2 SWS; zusammengelegt mit „Makromolekulares Kolloquium für
Fortgeschrittene“; Do, 11:00 - 13:00 (14tägl.), Raum n.V.; GrHs MPI N. N.
Okuda
Schnecko H.-W.
Wolf B.A.
Kunz H.
- Seminar über Forschungsarbeiten aus dem Institut für Organische Chemie
Seminar; 1 SWS; Mi, 17:00 - 19:00 (14tägl.), Hs.23

Physikalische Chemie

Lehrveranstaltungen nach Maßgabe der Studienpläne für Chemiker

- Physikalische Chemie I (1. Stud.pl.-Sem.) [PC I] Hinze G.
Vorlesung; 2 SWS; Physikalische Chemie; Di, 10:00 - 12:00, Raum n.V.; Hs
MPI für Chemie
- Übungen zur Vorlesung Physikalische Chemie I (1. Stud.pl.-Semester) [UE
PC I]; Übung; 1 SWS; Physikalische Chemie; Mo, 15:00 - 16:00, SR 132; Mi,
14:00 - 15:00, SR J; Fr, 14:00 - 15:00, SR 132 Hinze G.
- Physikalische Chemie II [PC II] Janshoff A.
Vorlesung; 4 SWS; Physikalische Chemie; Di, Do, 8:00 - 9:00, Hs 23; Mi,
8:00 - 10:00, Hs 23
- Übungen zur Vorlesung Physikalische Chemie II [ÜB PC II] Janshoff A.
Übung; 1 SWS; Physikalische Chemie; Z. u. O. n. V.

Physikalisch-chemisches Grundpraktikum (3. Stud.pl.-Sem) [PC GPR] Praktikum; 5 SWS; Physikalische Chemie, 12 Versuchstage im Semester; Z. u. O. n. V.	Schärtl W. Schmidt M.
Seminar zum Physikalisch-chemischen Grundpraktikum (3. Studienplansemester) [SEM PC GPR]; Seminar; 1 SWS; Physikalische Chemie, 3. Studienplansemester; Mo, 8:00 - 9:00, Hs 21	Schärtl W.
Physikalisch-chemisches Praktikum für Fortgeschrittene (6. Stud.pl.-Sem.) Teil A: Allgemeines Praktikum, 3 Wochen [PC PR]; Praktikum; Physikalische Chemie; Z. u. O. n. V.	Bartsch E. Hinze G. Schärtl W. Schmidt M.
Physikalisch-chemisches Praktikum für Fortgeschrittene (6. Stud.pl.-Sem.) Teil B: Ergänzungspraktikum über Spektroskopie, 3 Wochen [PC PR]; Praktikum; Physikalische Chemie; Z. u. O. n. V.	Basché Th. Petzke F.
Seminar und Einführung zum Praktikum Physikalische Chemie für Fortgeschrittene (6. Stud.pl.-Sem.) [PC SEM]; Seminar; 2 SWS; Physikalische Chemie; Mi, 10:00 - 12:00, SR J	Bartsch E. Hinze G. Janshoff A. Schärtl W. Vollmer D.
Physikalisch-chemisches Praktikum für Fortgeschrittene (6. Stud.pl.-Sem.), Teil B: Ergänzungspraktikum über PC technischer Prozesse (3 Wo.) [PC PR]; Praktikum; Zusammen mit Teil A (Allgemeines Praktikum); Z. u. O. n. V.	Wolf B.A.
Physikalisch-chemisches Praktikum für Fortgeschrittene (6. Stud.pl.-Sem.), Teil B: Praktikum über Methoden zur Strukturbestimmung, (3 Wo. ganztägig) [PC PR]; Praktikum; Physikalische Chemie; Z.u.O.n.V. in Vorbesprechung	Janshoff A. Kolb U.
Forschungsorientiertes Praktikum über Methoden zur Strukturbestimmung (8. Stud.pl.-Sem., Wahlpflichtpraktikum), 3 Wo. ganztägig [PC PR]; Praktikum; Physikalische Chemie; Z, u. O. n. V. in Vorbesprechung	Janshoff A. Kolb U.
Forschungsorientiertes Praktikum über physikalisch Chemie technischer Prozesse (8. Stud.pl.-Sem., Wahlpflichtpraktikum), 3 Wo. ganztägig [PC PR]; Praktikum; Physikalische Chemie; Z. u. O. n. V.	Wolf B.A.
Forschungsorientiertes Praktikum über Physikalische Chemie der Polymere (8. Stud.pl.-Semester, Wahlpflichtpraktikum), 3-4 Wochen ganztägig [PC PR WPFL]; Praktikum; Physikalische Chemie; Z. u. O. n. V.	Schmidt M. Spiess H.W. Wolf B.A.
Forschungsorientiertes Praktikum über Spektroskopie (8. Stud.pl.-Sem., Wahlpflichtpraktikum) 3-4 Wochen ganztägig [PC PR]; Praktikum; Physikalische Chemie; Z. u. O. n. V.	Basché Th. Baumann W.
Lehrveranstaltungen nach Maßgabe der Studienpläne für Nichtchemiker	
Übungen zur Physikalischen Chemie für Pharmazeuten [PC UE] Übung; 2 SWS; Physikalische Chemie; Z. u. O. n. V.	Bartsch E. Böhmer V.
Physikalisch-chemisches Praktikum für Fortgeschrittene (allgemeines Praktikum für Mineralogen und Physiker gem. Studienplan [PC PR]; Praktikum; Physikalische Chemie; Z. u. O. n. V.	Bartsch E. Diezemann G. Hinze G. Schärtl W. Schmidt M.
Physikalisch-chemisches Grundpraktikum für Lehramtskandidaten, Physiker, Biologen, Mineralogen und Geologen (ganztägig) [PC GPR LA]; Praktikum; Physikalische Chemie für Lehramtskandidaten; Praktikumsraum Lehramt der Chemie 221.01.118, Z. n. V.	Bartsch E. Böhmer V.

- Seminar zum Physikalisch-chemischen Grundpraktikum für Lehramtskandidaten der Chemie, für Physiker, Biologen, Geologen, Mineralogen und Geologen [SEM PC GPR LA]; Seminar; 2 SWS; Physikalische Chemie für Lehramtskandidaten; Fr 8-10 Uhr, SR Lehramt der Chemie 221.01.111 Bartsch E.
Böhmer V.
- Seminar zur Physikalischen Chemie für Lehramtskandidaten im Hauptstudium und für Pharmazeuten [PC SEM LA]; Seminar; 2 SWS; Physikalische Chemie; SR Lehramt der Chemie 221.01.111, Mi u. Do. 12-13 Uhr Bartsch E.

Erweitertes Lehrangebot

- Moderne Methoden der optischen Mikroskopie und Spektroskopie [VORL] Basché Th.
Vorlesung; 2 SWS; Physikalische Chemie; Z.u.O.n.V.
- Statistik in der Analytischen Chemie [VORL] Baumann W.
Vorlesung; 2 SWS; Physikalische Chemie; Do, 8:00 - 10:00, SR J
- Einführung in die theoretischen Grundlagen der NMR-Spektroskopie (neu) Diezemann G.
[TC]; Vorlesung; 1 SWS; Theoretische Chemie; Z. u. O. n. V. Gauß J.
- Moderne Methoden der NMR-Spektroskopie: Experiment und quantenchemische Rechnungen [TC]; Vorlesung; 2 SWS; Theoretische Chemie; Z. u. O. n. V. Schnell I.
- Struktur-Eigenschaft Beziehung: I Elektronische Eigenschaften von Festkörpern, II Neue Methoden zur Strukturanalyse [VORL]; Vorlesung; 2 SWS; Physikalische Chemie; Mo, 12:30 - 14:00, Galilei-Raum 01-128 Felser C.
Kolb U.
- Verteilungs- und Abbauprozesse von Umweltchemikalien, 3. Teil [VORL] Klöpffer W.
Vorlesung; 1 SWS; Mo, 15:00 - 16:00, Hs 23; KIHs der Chemie
- Kolloquium über aktuelle Fragen der Polymerforschung, 14-tägig [KO] Baumgarten M.
Kolloquium; 1 SWS; GrHs MPI-P, Z. wird noch bekannt gegeben Bubeck Ch.
Knoll W., Kremer K., Mittler S., Spiess H.W., Vilgis Th.A., Wegner G.
- Seminar für Mitarbeiter [MA-SEM] Bartsch E.
Seminar; 2 SWS; Physikalische Chemie; Z. u. O. wird noch bekannt gegeben
- Seminar für Mitarbeiter [MA SEM] Basché Th.
Seminar; 2 SWS; Mi 14-16 Uhr; Raum 329 Bau I West
- Seminar für Mitarbeiter [MA SEM] Baumann W.
Seminar; 2 SWS; Z. u. O. wird noch bekannt gegeben
- Seminar für Mitarbeiter [MA SEM] Janshoff A.
Seminar; 2 SWS; Di, 14:00 - 16:00, SR J
- Seminar für Mitarbeiter [MA SEM] Müller-Plathe F.
Seminar; 2 SWS; Mi 9-11 Uhr; SR 1.001 MPI für Polymerforschung
- Physikalisch-chemisches Kolloquium, 14-tägig [PC KO] N.N.
Kolloquium; veranstaltet von den Hochschullehrern der Physikalischen Chemie und des MPI für Polymerforschung; Mo, 17:00 - 18:00 (14tägl.), Hs 21; Welder-Weg 11, 1. Stock, im SS im GrHs des MPI für Polymerforschung

Makromolekulare Chemie und Physik

Lehrveranstaltungen nach Maßgabe der Studienpläne für Chemiker

- Einführung in die physikalische Chemie der Makromoleküle [MC VORL] Schmidt M.
Vorlesung; 2 SWS; Makromolekulare Chemie und Physik; Mi, 12:00 - 14:00, SR J
- Praktikum für Chemie und Physik der Makromoleküle (Praktikum im 4. Fach), 8. Stud.pl.-Sem., gemeinsam mit dem Institut für Organische Chemie, 6 Wo. gantztägig [MC PR]; Praktikum; Makromolekulare Chemie und Physik; Z. u. O. n. V. Mittler S.
Schmidt M.
Wolf B.A.

Praktikum über Physikalische Chemie der Makromoleküle (8. Stud.pl.-Sem., Wahlpflichtpraktikum), 3-4 Wo. ganztägig [MC PR]; Praktikum; Physikalische Chemie; Z. u. O. n. V. Schmidt M.
Spiess H.W.
Wolf B.A.

Erweitertes Lehrangebot

Methods of Structure Determination I: Scattering Characterization of Polymers and Nanostructures, Blockvorlesung [VORL]; Vorlesung; wird in englischer Sprache gehalten, Makromolekulare Chemie; Z. u. O. n. V. Gröhn F.

Einführung in die Festkörper-NMR-Spektroskopie [VORL] Spiess H.W.
Vorlesung; 2 SWS; Makromolekulare Chemie und Physik; Di 13-15 Uhr; KIHS Wilhelm M.
1.003 MPI für Polymerforschung

Seminar Polymerspektroskopie [SEM] Spiess H.W.
Seminar; 2 SWS; Mi 13-15 Uhr; KIHS 1.003 MPI für Polymerforschung; erster Schnell I.
Termin: 17.04.2002

Seminar für Mitarbeiter [MA SEM] Schmidt M.
Seminar; 2 SWS; Fr, 9:00 - 11:00, SR J

Seminar für Mitarbeiter [MA SEM] Wegner G.
Seminar; 2 SWS; Mo 11-13 Uhr; KIHS 1.003 MPI für Polymerforschung

Seminar für Mitarbeiter [MA SEM] Wolf B.A.
Seminar; 2 SWS; Physikalische Chemie; Mi, 14:00 - 16:00, SR 132

Theoretische Chemie

Lehrveranstaltungen nach Maßgabe der Studienpläne für Chemiker

Theoretische Chemie II [TC II] Gauß J.
Vorlesung; 2 SWS; Theoretische Chemie; Di, 11:00 - 13:00, SR J

Übungen zur Vorlesung Theoretische Chemie II [UE TC II] Gauß J.
Übung; 1 SWS; Theoretische Chemie; Z. u. O. n. V.

Praktikum über Chemie mit dem Computer (Wahlpflichtpraktikum Theoretische Chemie), 2-3 Wo. ganztägig [TC PR]; Praktikum; Theoretische Chemie; Z. u. O. n. V. Gauß J.

Praktikum Theoretische Chemie, 4-6 Wo. ganztägig [TC PR] Gauß J.
Praktikum; Theoretische Chemie; Z. u. O. n. V.

Erweitertes Lehrangebot

Einführung in die theoretischen Grundlagen der NMR-Spektroskopie (neu) Diezemann G.
[TC]; Vorlesung; 1 SWS; Theoretische Chemie; Z. u. O. n. V. Gauß J.

Moderne Methoden der NMR-Spektroskopie: Experiment und quantenchemische Rechnungen [TC]; Vorlesung; 2 SWS; Theoretische Chemie; Z. u. O. n. V. Gauß J.
Schnell I.

Seminar für Mitarbeiter [MA-SEM] Gauß J.
Seminar; 2 SWS; Theoretische Chemie; Mi, 17:00 - 19:00, SR J

Biochemie

Lehrveranstaltungen nach Maßgabe der Studienpläne für Chemiker

Einführung in die Biochemie (ab 3. Stud.pl.-Sem.) Fahrenholz F.
Vorlesung; 2 SWS; Mo, 11:15 - 12:00, Hs 22; Do, 12:15 - 13:00, Hs 22 Gimpl G.
Postina R.
Schäfer H.-J.

Übungen zur Einführung in die Biochemie (für Chemiker mit Nebenfach Biochemie); Übung; 2 SWS; Mo, Di, Fr, 13:00 - 15:00, Raum n.V.; Anmeldung Fahrenholz F.
Gimpl G.

- erforderlich, Raum: SB I
 Kojro E., Postina R., Schäfer H.-J., und wiss. Mitarbeiter
 Gehrige K.
- Biochemie der Nucleinsäuren - Genexpression, Genregulation und
 Gentechnologie (für Chemiker mit Nebenfach Biochemie); Vorlesung; 2 SWS;
 Fr 12:15 - 14:00, Bibliothek des Instituts für Biochemie
 Koch-Brandt C.
- Seminar zum Biochemischen Grundpraktikum (für Chemiker mit Nebenfach
 Biochemie; ab 7. Stud.pl.-Sem.); Seminar; 1 SWS; Mo. oder Mi. n. V.
 13-14, KS Institut Schäfer H.-J., Gehrige K., Gimpl G., Kojro E., Postina R., und wiss. Mitarbeiter
 Fahrenholz F.
 Koch-Brandt C.
- Einführung in das Biochemische Grundpraktikum (für Chemiker mit Nebenfach
 Biochemie; ab 7. Stud.pl.-Sem.); Einführungskurs; 1 SWS; Mo. oder Mi. n.
 V. 14-15 im KS Institut Schäfer H.-J., Gehrige K., Gimpl G., Kojro E., Postina R.
 und wiss. Mitarbeiter
 Fahrenholz F.
 Koch-Brandt C.
- Biochemisches Grundpraktikum (für Chemiker mit Nebenfach Biochemie; ab 7.
 Stud.pl.-Sem.); Praktikum; 4 SWS; Schein; Mo. oder Mi. n. V. 15:00, im KS
 Institut Fahrenholz F.
 Koch-Brandt C.
 Schäfer H.-J.
 Gehrige K., Gimpl G., Kojro E., Postina R.
 und wiss. Mitarbeiter
- Biochemisches Praktikum für Fortgeschrittene I (für Chemiker mit
 Nebenfach Biochemie, ab 7. Stud.pl.-Sem.); Praktikum; Schein; in der
 vorlesungsfreien Zeit, Anmeldung erforderlich, 4-5 Wochen ganztägig, Z.
 u. O. n. V. Fahrenholz F.
 Koch-Brandt C.
 Schäfer H.-J.
 Gehrige K.
 Gimpl G., Kojro E., Postina R.
 und wiss. Mitarbeiter
- Einführung und Seminar zum Biochemischen Praktikum für Fortgeschrittene I
 (für Chemiker mit Nebenfach Biochemie, ab 7. Stud.pl.-Sem.);
 Einführungskurs; Zeit n.V., Bibliothek; in der vorlesungsfreien Zeit,
 5-std., wöchentl. während des Praktikums, Z. n V. Fahrenholz F.
 Koch-Brandt C.
 Schäfer H.-J.
 Gehrige K.
 Gimpl G., Kojro E., Postina R.

Lehrveranstaltungen nach Maßgabe der Studienpläne für Nichtchemiker

- Einführung in die Biochemie (ab 5. Stud.pl.-Sem.)
 Vorlesung; 2 SWS; Zeit und Raum: siehe biochemisches Lehrangebot für
 Chemiker Fahrenholz F.
 Gimpl G.
 Postina R.
 Schäfer H.-J.
- Übungen zur Einführung in die Biochemie (für Biologen mit Nebenfach
 Biochemie); Übung; 2 SWS; Anmeldung erforderlich, Zeit und Raum: siehe
 biochemisches Lehrangebot für Chemiker Fahrenholz F.
 Gehrige K.
 Gimpl G.
 Kojro E., Postina R., Schäfer H.-J., und wiss. Mitarbeiter
- Biochemie der Nucleinsäuren - Genexpression, Genregulation und
 Gentechnologie (für Biologen mit Biochemie im 3. bzw. 4. Fach);
 Vorlesung; 2 SWS; Fr 12:15 - 14:00, Raum: siehe biochemisches Lehrangebot
 für Chemiker Koch-Brandt C.
- Seminar zum Biochemischen Grundpraktikum (für Biologen mit Nebenfach
 Biochemie, ab 6. Stud.pl.-Sem.); Seminar; 1 SWS; Mo oder Mi n. V., 13-14,
 Raum: siehe biochemisches Lehrangebot für Chemiker Fahrenholz F.
 Koch-Brandt C.
 Schäfer H.-J.
 Gehrige K., Gimpl G., Kojro E., Postina R.
 und wiss. Mitarbeiter
- Einführung in das Biochemische Grundpraktikum (für Biologen mit Nebenfach
 Biochemie, ab 6. Stud.pl.-Sem.); Einführungskurs; 1 SWS; Mo oder Mi n.
 V., 14-15, Raum: siehe biochemisches Lehrangebot für Chemiker Fahrenholz F.
 Koch-Brandt C.
 Schäfer H.-J.
 Gehrige K., Gimpl G., Kojro E.

	Postina R. und wiss. Mitarbeiter
Biochemisches Grundpraktikum (für Biologen mit Nebenfach Biochemie, ab 6. Stud.pl.-Sem.); Praktikum; 4 SWS; Schein; Zeit und Raum: siehe biochemisches Lehrangebot für Chemiker	Fahrenholz F. Koch-Brandt C. Schäfer H.-J.
	Gehrig K., Gimpl G., Kojro E., Postina R. und wiss. Mitarbeiter
Biochemisches Praktikum für Fortgeschrittene I (für Biologen mit Nebenfach Biochemie, ab 6. Stud.pl.-Sem.); Praktikum; Schein; in der vorlesungsfreien Zeit, Anmeldung erforderlich, Beginn nach Vereinbarung, Raum: siehe biochemisches Lehrangebot für Chemiker	Fahrenholz F. Koch-Brandt C. Schäfer H.-J. Gehrig K.
	Gimpl G., Kojro E., Postina R. und wiss. Mitarbeiter
Einführung und Seminar zum Biochemischen Praktikum für Fortgeschrittene I (für Biologen mit Nebenfach Biochemie, ab 6. Stud.pl.-Sem.); Seminar; 5 SWS; wöchentl. während des Praktikums, in der vorlesungsfreien Zeit, Raum: siehe biochemisches Lehrangebot für Chemiker	Fahrenholz F. Koch-Brandt C. Schäfer H.-J. Gehrig K.
	Gimpl G., Kojro E., Postina R.
Biochemisches Praktikum für Fortgeschrittene II mit Seminar und Übungen (für Biologen) Anmeldung erforderlich - Zellbiologie; Praktikum; Schein; 4-6 Wochen, ganztägig, Z. u. O. n. V.	Koch-Brandt C. und wiss. Mitarbeiter
Biochemisches Praktikum für Fortgeschrittene II mit Seminar und Übungen (für Biologen) Anmeldung erforderlich - Molekularbiologie; Praktikum; Schein; 4-6 Wochen, ganztägig, Z. u. O. n. V.	Koch-Brandt C. und wiss. Mitarbeiter
Biochemisches Praktikum für Fortgeschrittene II mit Seminar und Übungen (für Biologen) Anmeldung erforderlich - Membranbiochemie; Praktikum; Schein; 4-6 Wochen, ganztägig, Z. u. O. n. V.	Fahrenholz F. Gehrig K. Gimpl G. Kojro E., Postina R. und wiss. Mitarbeiter
Biochemisches Praktikum für Fortgeschrittene II mit Seminar und Übungen (für Biologen) Anmeldung erforderlich - Signalübertragung; Praktikum; Schein; 4-6 Wochen, ganztägig, Z. u. O. n. V.	Fahrenholz F. Gehrig K. Gimpl G. Kojro E., Postina R. und wiss. Mitarbeiter
Erweitertes Lehrangebot; Graduiertenstudium	
Struktur und Funktion von Proteinen -Methoden zur Charakterisierung und Modifizierung- (für Chemiker und Biologen, ab 5. Stud.pl.-Sem.); Vorlesung; 1 SWS; Fr, 9:15 - 10:00, Bibliothek	Schäfer H.-J.
Methoden der Membranbiochemie (für Chemiker und Biologen, ab 6. Stud.pl.-Sem.); Vorlesung; 2 SWS; Z. u. O. n. V.	Nawroth Th.
Übungen zu Methoden der Membranbiochemie (für Chemiker und Biologen, ab 6. Stud.pl.-Sem.); Übung; 1 SWS; Z. u. O. n. V.	Nawroth Th.
Biochemisches Praktikum für Fortgeschrittene II mit Seminar und Übungen (für Chemiker und Biologen) Anmeldung erforderlich - Zellbiologie; Praktikum; Schein; 4-6 Wochen, ganztägig, Z. u. O. n. V.	Koch-Brandt C. und wiss. Mitarbeiter
Biochemisches Praktikum für Fortgeschrittene II mit Seminar und Übungen (für Chemiker und Biologen) Anmeldung erforderlich - Molekularbiologie; Praktikum; Schein; 4-6 Wochen, ganztägig, Z. u. O. n. V.	Koch-Brandt C. und wiss. Mitarbeiter
Biochemisches Praktikum für Fortgeschrittene II mit Seminar und Übungen (für Chemiker und Biologen) Anmeldung erforderlich - Membranbiochemie; Praktikum; Schein; 4-6 Wochen, ganztägig, Z. u. O. n. V.	Fahrenholz F. Gehrig K. Gimpl G.

	Kojro E. Postina R. und wiss. Mitarbeiter
Biochemisches Praktikum für Fortgeschrittene II mit Seminar und Übungen (für Chemiker und Biologen) Anmeldung erforderlich - Signalübertragung; Praktikum; Schein; 4-6 Wochen, ganztägig, Z. u. O. n. V.	Fahrenheit F. Gehrig K. Gimpl G. Kojro E., Postina R. und wiss. Mitarbeiter
Biochemisches Kolloquium (für Chemiker und Biologen mit Nebenfach Biochemie, ab 7. Stud.pl.-Sem.); Kolloquium; Do, 15:15 - 17:00, Bibliothek; nach Aushang	Fahrenheit F. Koch-Brandt C. Schäfer H.-J.
Mitarbeiterseminar Seminar; 4 SWS; Z. u. O. n. V.	Fahrenheit F.
Mitarbeiterseminar Seminar; 4 SWS; Z. u. O. n. V.	Koch-Brandt C.

Lehramt Chemie

Einführungsveranstaltung für Studienanfänger Lehramt Chemie LV; Zeit n.V., SR 107; Mi, 23.10.2002, 14-15, einmalige Veranstaltung für Studienanfänger	N.N.
---	------

Lehrangebote nach Maßgabe der Studienpläne für Lehramtskandidaten und Nebenfachstudierende

Erster Studienabschnitt

600 Übungen für Lehramtskandidaten der Chemie zur Vorlesung Anorganische und Analytische Chemie I [AC I Übungen zur Vorlesung]; Übung; 2 SWS; ben. Schein; Beginn: Di, 29.10.2002 (Mindestteilnehmerzahl 8, keine obere Begrenzung); Di, 10:00 - 12:00, SR 107	N.N. Böhmer V.
601 Tutorium für Lehramtskandidaten der Chemie zur Vorlesung Anorganische und Analytische Chemie I [AC I Tutorium zur Vorlesung]; Tutorium; 2 SWS; Beginn: Mo 28.10.2002 (Mindestteilnehmerzahl 8; keine obere Begrenzung); Mo, 14:00 - 16:00, SR 107	N.N.
602 Praktische Übungen in Anorganischer Chemie für Lehramtskandidaten der Chemie im 1. Semester [AC praktische Übungen Erstsemester]; Übung; 2 SWS; Beginn: siehe Aushang (Mindestteilnehmerzahl 8; keine obere Begrenzung); Nach Wahl Di, Mi oder Do 14:00 - 16:00; Praktikumsaal 221.01.147 (Neubau Chemie)	N.N.
603 Anorganisch-chemisches Praktikum für Lehramtskandidaten der Chemie, Teil II (3. Studiensemester) [AC Praktikum Teil II]; Praktikum; 10 SWS; Beginn: Mi, 30.10.2002; Mo - Fr; Praktikumsaal 221.01.147 (Neubau Chemie)	N.N.
604 Seminar zum anorganisch-chemischen Praktikum für Lehramtskandidaten der Chemie Teil II [AC Praktikum Teil II Seminar]; Vorlesung; 6 SWS; Beginn: Mo, 28.10.2002; Mo, Mi, Fr, 11:00 - 13:00, SR 107	N.N.
610 Seminar zur Physikalische Chemie für Lehramtskandidaten der Chemie im Hauptstudium, für Biologen, Geologen, Mineralogen und Pharmazeuten [PC Seminar LA]; Seminar; 2 SWS; Beginn: Mi, 30.10.2002; Mi, 12:00 - 13:00, SR 111; Do, 13:00 - 14:00, SR 111	Bartsch E.

Zweiter Studienabschnitt

605 Organisch-chemisches Praktikum für Lehramtskandidaten der Chemie [OC Praktikum]; Praktikum; ben. Schein; Beginn: Mo 28.10.2002	N.N.
---	------

- (Maximalteilnehmerzahl 24); Mo - Fr; ganztägig; Praktikumssaal 222.01.139 (Neubau Chemie)
- 606 Vorlesung zum organisch-chemischen Praktikum für Lehramtskandidaten der Chemie [OC Praktikum Vorlesung]; Vorlesung; 4 SWS; Beginn: Do, 31.10.2002; Do, Fr, 9:00 - 11:00, SR 111 N.N.
- 607 Seminar zum organisch-chemischen Praktikum für Lehramtskandidaten der Chemie [OC Praktikum Seminar]; Seminar; 3 SWS; Beginn: Mo, 04.11.2002; Mo, 8:00 - 11:00, Raum n.V.; SR 221.01.107 und SR 221.01.111 N.N.
- 608 Übung Fachdidaktik für Lehramtskandidaten der Chemie [Übung Fachdidaktik Chemie]; Übung; 2 SWS; Schein; Beginn: Mi, 30.10.2002; Mi, 14:00 - 16:00, SR 111 Bartsch E.
Pörsch P.
- 609 Industrielle anorganisch-chemische Verfahren N.N.
Vorlesung; 1 SWS; Beginn: Do, 31.10.2002; Do, 16:00 - 17:00, SR 111
- 611 Kolloquium für Staatsexamenskandidaten der Chemie [Kolloquium Lehramt Exam. Kand.]; Kolloquium; 2 SWS; Beginn: Mi, 30.10.2002; Mi, 16:00 - 18:00, SR 111 N.N.

Pharmazie

Einführungsveranstaltungen

- Einführungsveranstaltung für Studienanfänger, Fach- und Hochschulortwechsler; LV; erster Termin: 28.10.2002, 11:00 - 13:00 Uhr, SR I Dannhardt G.
Stratmann J.
- Einführung in sicheres und praxisgerechtes Arbeiten im Laboratorium Stratmann J.
LV; erster Termin: 29.10.2002, 8:00 - 10:00 Uhr, SR I

Pharmazeutische Chemie

Vorlesungen

- Chemie für Pharmazeuten I: Grundlagen zur allg. und anorganischen Chemie sowie zu anorganischen Arzneistoffen; Vorlesung; 2 SWS; Di, 10:00 - 12:00, SR I Dannhardt G.
- Pharmazeutische Chemie Pindur U.
Vorlesung; 2 SWS; Di, 8:30 - 10:00, Hs 8; Mi, 9:00 - 11:00, SR I Dannhardt G.
- Pharmazeutische Chemie/Medizinische Chemie: Einführung in die allgemeine und analytische Chemie der anorganischen Arznei-, Hilfs- und Schadstoffe (unter Einbeziehung der Arzneibuchmethoden); Vorlesung; 1 SWS; Mo, 10:00 - 11:00, SR I; Di, 8:00 - 10:00, SR I Stratmann J.
- Pharmazeutische Chemie/Medizinische Chemie: Einführung in die quantitative Bestimmung von Arznei-, Hilfs- und Schadstoffen (unter Einbeziehung von Arzneibuchmethoden); Vorlesung; 1 SWS; Mi, 9:00 - 10:00, Raum n.V. Stratmann J.
- Organische Chemie Pindur U.
Vorlesung; 3 SWS; Mo, Fr, 8:00 - 10:00, Raum n.V.; SR II Lemster Th.
- Einführung in die instrumentelle Analytik Jansen M.
Vorlesung; 2 SWS; Di, 15:00 - 17:00, SR I; Do, 8:00 - 10:00, SR I Stratmann J.
- Pharmazeutische Chemie (Arzneibuchuntersuchungen) Lemster Th.
Vorlesung; 2 SWS; SR II, Mo, 10-12 Uhr
- Grundlagen der Biochemie einschl. Biotechnologie Pindur U.
Vorlesung; 2 SWS; Mi, 11:00 - 13:00, SR I
- Grundlagen der klinischen Chemie Kiefer W.
Vorlesung; 2 SWS; Mi, 15-17, SR II

Prinzipien und Methoden zu den biochemischen Praktikumsversuchen Vorlesung; 1 SWS; Z.u.O.w.n.b.	Wess G.
Seminare	
Allgemeine und analytische Chemie der anorganischen Arznei-, Hilfs- und Schadstoffe (unter Einbeziehung der Arzneibuchmethoden) (prs.); Seminar; Mi, 10:00 - 12:00, Hs 21	Bauer A. Krauß A.
Pharmazeutisch-analytische und pharmazeutisch-chemische Seminare nach Semestern getrennt (prs.); Seminar; Zeit n.V., SR I; Z.w.n.b.	Dannhardt G. Pindur U. Jansen M., Lemster Th., Kiefer W., Stratmann J. mit wiss. Mitarb.
Chemische Nomenklatur (prs.) Seminar; 2 SWS; Schein; Zeit n.V., SR I; Z.w.n.b.	Dannhardt G. Pindur U. mit wiss. Mitarb.
Stereochemie Seminar; 2 SWS; Schein; Mi, 13:00 - 16:00, SR I	Pindur U. mit wiss. Mitarb.
Medizinischen Chemie Seminar; 2 SWS; Do, 10:00 - 12:00, SR I	Dannhardt G. mit wiss. Mitarb.
Praktika	
Allgemeine und analytische Chemie der anorganischen Arznei-, Hilfs- und Schadstoffe (unter Einbeziehung der Arzneibuchmethoden) (prs.); Praktikum; 12 SWS; Schein; Z.u.O.w.b.; Vorbesprechung: 15.04.2002, 11:00 - 13:00 Uhr, SR I	Dannhardt G. mit wiss. Mitarb.
(klassische) Quantitative Bestimmung von Arznei- Hilfs- und Schadstoffen (unter Einbeziehung von Arzneibuchmethoden); Praktikum; 10 SWS; Schein; Z.u.O.w.b.	Pindur U. mit wiss. Mitarb.
Chemie der organischen Arznei-, Hilfs- und Schadstoffe (prs.) Praktikum; 12 SWS; Schein; Mo, Di, Do, Fr,; KR Pharmazie	Pindur U. mit wiss. Mitarb.
Instrumentelle Analytik (prs.) Praktikum; 13 SWS; Schein; Z.u.O.w.b.	Pindur U. mit wiss. Mitarb.
Pharmazeutische Chemie II (Arzneibuchuntersuchungen) (prs.) Praktikum; 14 SWS; Schein; Z.u.O.w.b.	Dannhardt G. mit wiss. Mitarb.
Biochemische Untersuchungsmethoden einschl. klinische Chemie (prs.) Praktikum; 11 SWS; Schein; Z.u.O.w.b.	Pindur U. mit wiss. Mitarb.
Pharmazeutische Chemie III (Toxikologie, Arzneimitteluntersuchungen) (prs.); Praktikum; 16 SWS; Schein; Z.u.O.w.b.	Dannhardt G. mit wiss. Mitarb.
Anleitung zu wissenschaftlichem Arbeiten (nur für Doktoranden) (prs.) Praktikum; ganztägig	Dannhardt G. Pindur U.
Pharmazeutische Technologie	
Vorlesungen	
Pharmazeutische Technologie einschl. Medizinprodukte III Vorlesung; 2 SWS; Mi, 8:00 - 9:00, SR I; Do, 9:00 - 10:00, SR I	Langguth P.
Qualitätssicherung in der Pharmazeutischen Industrie Vorlesung; 1 SWS; Do, 8:00 - 9:00, SR I	Häusler H.
Grundlagen der Arzneiformenlehre II Vorlesung; 1 SWS; Di, 15:00 - 16:00, SR I	Braun A.
Klinische Pharmazie I Vorlesung; 1 SWS; Mi, 16:00 - 17:00, SR I	Krämer I.

Biopharmazie einschl. arzneiformenbezogener Pharmakokinetik
Vorlesung; 1 SWS; Do, 15:00 - 17:00, SR I Kober S.

Seminare

Pharmazeutisch-technologische und biopharmazeutische Analysenmethode
(prs.); Seminar; 1 SWS; Schein; Di, 16:00 - 17:00, SR I Langguth P.
mit wiss. Mitarb.

Anforderungen des Arzneibuchs an die Herstellung von Arzneiformen (prs.)
Seminar; 1 SWS; Schein; Zeit n.V., SR I; Z.w.n.b. Langguth P.
Braun A.
mit wiss. Mitarb.

Praktika

Arzneiformenlehre I
Praktikum; 6 SWS; Schein; Z.u.O.w.b. Langguth P.
Braun A.
mit wiss. Mitarb.

Arzneiformenlehre II
Praktikum; 19 SWS; Schein; (in 5 Parallelkursen); Mo-Fr. - KR Pharmazie Langguth P.
Braun A.
mit wiss. Mitarb.

Anleitung zu wissenschaftlichem Arbeiten (nur für Doktoranden) (prs.)
Praktikum; ganztägig Langguth P.

Exkursionen zu Pharmazeutischen Unternehmen
Praktikum; ganztägig; Z.u.O.w.n.b. Langguth P.

Pharmazeutische Biologie

Vorlesungen

Allgemeine Biologie für Pharmazeuten
Vorlesung; 2 SWS; Mo, 8:30 - 10:00, SR I Stöckigt J.

Pharmazeutische Biologie: Teil I
Vorlesung; 2 SWS; Fr, 8:00 - 10:00, SR I Stöckigt J.

Zytologische und histologische Grundlagen der Biologie
Vorlesung; 1 SWS; Mi, 8:00 - 9:00, SR I Arend J.

Anatomie, Morphologie und Systematische Einteilung pathogener und
arzneistoffproduzierender Organismen; Vorlesung; 2 SWS; Di, 8:00 - 10:00,
SR I Arend J.

Praktika, Übungen und Exkursionen

Zytologische und histologische Grundlagen der Biologie (prs.)
Praktikum; 2 SWS; Schein; (für 1.Sem); Z.u.O.w.b. Stöckigt J.
Arend J.
mit wiss. Mitarb.

Pharmazeutische Biologie I (Untersuchung arzneistoffproduzierender
Organismen); Praktikum; 3 SWS; Schein; Z.u.O.w.b. Stöckigt J.
Arend J.
mit wiss. Mitarb.

Zytologische und histochemische Grundlagen der Biologie (prs.)
Praktikum; 2 SWS; Schein; (für 4. Sem.); Z.u.O.w.b. Stöckigt J.
Arend J.
mit wiss. Mitarb.

Pharmazeutische Biologie II (Drogenuntersuchungen) (prs.)
Praktikum; 3 SWS; Schein; Z.u.O.w.b. Stöckigt J.
mit wiss. Mitarb.

Pharmazeutische Biologie III (Phytochemische Methoden und Arzneibuchuntersuchungen); Praktikum; 8 SWS; Schein; (Seminar 1-stdg.); KR Pharmazie, Z.w.n.b.	Stöckigt J. mit wiss. Mitarb.
Übungen zu den pharmazeutisch-biologischen Praktika I und II (prs.) Übung; 4 SWS; Fr, 9:00 - 13:00, Raum n.V.	Stöckigt J. Arend J. mit wiss. Mitarb.
Anleitung zu wissenschaftlichem Arbeiten (nur für Doktoanden) (prs.) Praktikum; ganztägig; Zeit/Ort n.V.	Stöckigt J.

Pharmakologie und Toxikologie

Vorlesungen

Pharmakologie und Toxikologie II (für Pharmazeuten, Biologen und Chemiker) Vorlesung; 2 SWS; Mo, 8:30 - 10:00, Hs 8	Epe B.
--	--------

Seminare

Biosynthese reaktiver Metabolite, DNS-Schäden und zelluläre Folgen (für Mediziner und Naturwissenschaftler); Seminar; 3 SWS; für Fortgeschrittene (Voraussetzung: Teilnahme am Seminar „Metabolische Prozessierung kanzerogener Stoffe und Mechanismen der Tumorentstehung“ für vier Semester); Mo, 8:30 - 10:45 (14tägl.), SR 00 30121; Verfügungsgebäude, Obere Zahlbacher Str. 63; Termine werden gesondert bekannt gegeben	Oesch F. Kaina B.
Metabolische Prozessierung kanzerogener Stoffe und Mechanismen der Tumorentstehung (für Mediziner und Naturwissenschaftler); Seminar; 2 SWS; Fr, 16:00 - 18:00 (14tägl.), SR 00 30121; Verfügungsgebäude, Obere Zahlbacher Str. 63; 14-tägig in unregelmäßiger Folge; erster Termin: 22.11.2002, 16:00 - 18:00 Uhr	Oesch F.
Pharmakologisches Seminar für Biologen und Chemiker Seminar; 3 SWS; Schein; Fr, 10:00 - 13:00, SR I	Epe B.

Praktika

Pharmakologisch-toxikologischer Demonstrationskursus für Pharmazeuten (prs.); Praktikum; 8 SWS; Schein; Zeit/Ort n.V.	Epe B. mit wiss. Mitarb.
Pharmakologisch-toxikologischer Demonstrationskursus für Pharmazeuten (prs.) Teil A: Seminare; Praktikum; Fr, 10:00 - 13:00, SR I	Epe B.
Pharmakologisch-toxikologischer Demonstrationskursus für Pharmazeuten (prs.) Teil C: Pharmakogenetik mit Übungen; Praktikum; Z.u.O.w.b.	Härter S. Osterod M.
Pharmakologisch-toxikologischer Demonstrationskursus für Pharmazeuten (prs.) Teil D: Patientenvorstellungen; Vorlesung; Z.u.O.w.b.	Ärzte des Klinikums
Pharmakologisch-toxikologischer Demonstrationskursus für Pharmazeuten (prs.) Teil B: Blockpraktikum; Praktikum; 14 Tage vor Vorlesungsbeginn, KR Pharmazie	Epe B. mit wiss. Mitarb.
Forschungspraktikum biochemische Pharmakologie und Toxikologie Praktikum; siehe Aushang, KR Pharmazie, sechs Wochen in der vorlesungsfreien Zeit	Epe B. mit wiss. Mitarb.
Anleitung zu wissenschaftlichem Arbeiten (prs.) Praktikum; ganztägig; Inst. für Pharmazie, Inst. für Toxikologie Praktikum	Zeit und Raum n.V. Epe B. Oesch F.

Andere Gebiete

Vorlesungen

Medizinische Mikrobiologie, Immunbiologie und Hygiene für Pharmazeuten Vorlesung; 2 SWS; Do. 12-14, SR II	Loos M. Maeurer M. Petry F.
Grundlagen der Ernährungslehre II Vorlesung; 1 SWS; Do, 17:15 - 19:00, SR I	Brühl K.
Spezielle Rechtsgebiete für Apotheker Vorlesung; 2 SWS; Mi, 13:00 - 15:00, SR I	Fresenius W.
Wissenschaftliches Kolloquium Vorlesung; Fr, 14:00 - 16:00, SR I; Ankündigungen beachten	Die Professoren des Instituts für Pharmazie
Seminar für Doktoranden Vorlesung; Fr, 10:00 - 13:00, SR I; Aushänge beachten	Die Professoren des Instituts für Pharmazie

Praktika

Medizinische Mikrobiologie mit praktischen Übungen für Pharmazeuten (prs.) Praktikum; 3 SWS; Schein; Mi. 16.30-19 Hochhaus Theoret. Medizin, KS Med. Mikrobiologie	Loos M. Petry F.
--	---------------------

Seminare

Pharmazeutische und medizinische Terminologie Seminar; 1 SWS; Schein; Z.u.O.w.n.b.	Bernschneider-Reif S.
---	-----------------------

Fachbereich 21 - Biologie

Gresemundweg 2, 55128 Mainz, Tel. 06131-39-22548, Fax. 06131-39-23500,
E-Mail: zerbe@mail.uni-mainz.de

Dekan: Univ.-Prof. Dr. rer. nat. Markl, Jürgen, Raum 01-235 (Sprechzeiten: Do 11.00-13.00), App. 22314

Prodekan: Univ.-Prof. Dr. Paulsen, Harald, Raum 00-125 (Sprechzeiten: n. tel. Vereinbarung), App. 24633

Dekanat: Dr. rer. nat. Zerbe, Rainer, Ak. Oberrat, Raum 01-223 (Sprechzeiten: Mo, Di, Fr 9-11),
App. 22548; Dr. rer. nat. Baur, Philipp, Raum 01-224 (Sprechzeiten: Mo, Mi - Fr 9 - 11), App. 22519;
Menninger, Marion, Raum 01-214 (Sprechzeiten: Mo-Fr 10-12), App. 22800

Prüfungsamt: Dr. rer. nat. Siesenop, Sylvia, Raum 01-216 (Sprechzeiten: Mo - Fr 10 - 12), App. 23329;
Dr. rer. nat. Baur, Philipp, Raum 01-224 (Sprechzeiten: Mo, Mi - Fr 9 - 11), App. 22519

Information für Studierende: Die Studien- Prüfungs- und Promotionsordnungen sind im
Prüfungsamt und im Dekanat erhältlich oder unter: http://www.uni-mainz.de/FB/Biologie/fb21__hp/ordnungen/main__ordnungen.htm

Fernstudium: Das Fernstudium „Biologie für Biologielaborant(inn)en und verwandten Berufen“ wird in
Zusammenarbeit mit dem Spektrum Akademischer Verlag angeboten. Weitere Informationen unter:
http://www.uni-mainz.de/FB/Biologie/fb21__hp/fernstudium/fernstudium.htm

Frauenbeauftragte: Univ.-Prof. Dr. rer. nat. Neumeyer, Christa, Raum 04-154, App. 23419

Bibliotheksbeauftragte: Albrecht, Barbara, Dipl.-Biol.,Dipl.-Bibl., Raum 00-458/00-456,
App. 22243 und 24269

Mitglieder des Fachbereichsrates

Gruppe I: Univ.-Prof. Dr. rer. nat. Claßen-Bockhoff, Regine; Univ.-Prof. Dr. rer. nat. Fischer, Albrecht;
Univ.-Prof. Kadereit, Joachim W., Ph.D.; Univ.-Prof. Dr. König, Helmut; Univ.-Prof. Dr. rer. nat. Markl, Jürgen;
Univ.-Prof. Dr. Paulsen, Harald; Univ.-Prof. Dr. rer. nat. Schmidt, Erwin Robert; Univ.-Prof. Dr. Technau,
Gerhard; Univ.-Prof. Dr. rer. nat. Wegener, Gerhard

Gruppe II: N. N.

Gruppe III: Dr. rer. nat. Kraemer, Christiane; Dr. rer. nat. Schmid, Volkmar; Dr. rer. nat. Zerbe, Rainer,
Ak. Oberrat

Gruppe IV: Dick, Gabriele, Dipl.-Biol.,Dipl.-Bibl.

Prüfungsausschuss

Vorsitzender: Univ.-Prof. Dr. Technau, Gerhard, Raum 01 131 (Sprechzeiten nach Vereinbarung),
App. 25341

Stellvertretender Vorsitzender: Univ.-Prof. Dr. Unden, Gottfried,
Raum 00 563 (Sprechzeiten: Mo-Fr 14.00-15.00 Uhr), App. 23550

Studienberatung

Allgemeine Studienangelegenheiten: Dr. rer. nat. Zerbe, Rainer, Ak. Oberrat,
Raum 01-223 (Sprechzeiten: Mo, Di, Fr 9-11), App. 22548; Dr. rer. nat. Baur, Philipp,
Raum 01-224 (Sprechzeiten: Mo, Mi - Fr 9 - 11), App. 22519; Menninger, Marion,
Raum 01-214 (Sprechzeiten: Mo-Fr 10-12), App. 22800

Koordination der Lehre: Univ.-Prof. Dr. Paulsen, Harald,
Raum 00-125 (Sprechzeiten: n. tel. Vereinbarung), App. 24633

Promotions- und Habilitationsangelegenheiten: Dr. rer. nat. Baur, Philipp,
Raum 01-224 (Sprechzeiten: Mo, Mi - Fr 9 - 11), App. 22519

Förderungsberatung - Wissenschaftlicher Nachwuchs: Univ.-Prof. Dr. rer. nat. Wegener, Gerhard, Raum 01-323 (Sprechzeiten: Mo 12.00-13.00), App. 22315 Fax 06131 39 23578

BAföG: Univ.-Prof. Dr. rer. nat. Dorn, August, Raum 00-126 (Sprechzeiten: Do 9.00-10.00), App. 24267; Univ.-Prof. Dr. rer. nat. Claßen-Bockhoff, Regine, Raum 00-284 (Sprechzeiten: Di 14-15) -, App. 24103; Frau Professor Claßen Bockhoff bietet im WS keine Veranstaltungen an (Forschungsfreisemester)

Studienfachberatung

Biologie: Dr. rer. nat. Zerbe, Rainer, Ak. Oberrat, Raum 01-223 (Sprechzeiten: Mo, Di, Fr 9-11), App. 22548; Dr. rer. nat. Baur, Philipp, Raum 01-224 (Sprechzeiten: Mo, Mi - Fr 9 - 11), App. 22519

Botanik: Univ.-Prof. Dr. Paulsen, Harald, Raum 00-125 (Sprechzeiten: n. tel. Vereinbarung), App. 24633; Dr. rer. nat. Klingenberg, Bernd, AkORat, Raum 01-272, App. 22873; Prof. Dr. rer. nat. Lüpnitz, Dieter, Ak. Dir., Raum 00-20 (Sprechzeiten: Di + Fr 11-12), App. 22627

Zoologie: Univ.-Prof. Dr. rer. nat. von Campenhausen, Christoph, Raum 04-153, App. 22463; Univ.-Prof. Dr. rer. nat. Fischer, Albrecht, Raum 00-323 (Sprechzeiten: Di, Do 11.00-12.00), App. 22577; Univ.-Prof. Dr. rer. nat. Markl, Jürgen, Raum 01-235 (Sprechzeiten: Do 11.00-13.00), App. 22314

Genetik: Univ.-Prof. Dr. Technau, Gerhard, Raum 01 131 (Sprechzeiten nach Vereinbarung), App. 25341

Molekulargenetik: Univ.-Prof. Dr. rer. nat. Schmidt, Erwin Robert, Raum 00 132, Sprechzeiten: Mo. 10-12 Uhr, App. 25224; Univ.-Prof. Dr. rer. nat. Hankeln, Thomas, Raum 00-146, Sprechzeiten: Do. 10-12 Uhr, App. 23277

Anthropologie: Univ.-Prof. Dr. med. dent. Alt, Kurt W., Raum 02 342, App. 22242;

Apl. Prof. Dr. rer. nat. Henke, Winfried, Ak. Dir., Raum 02 233 (Sprechzeiten: Mo, Di 10-12), App. 22398

Mikrobiologie: Univ.-Prof. Dr. König, Helmut, Raum 00 521 (Sprechzeiten: Mo-Fr 14.00-15.00 Uhr), App. 24634; Dr. rer. nat. Pfeiffer, Peter, Akademischer Direktor, Raum 01 557, App. 23542;

Univ.-Prof. Dr. Unden, Gottfried, Raum 00 563 (Sprechzeiten: Mo-Fr 14.00-15.00 Uhr), App. 23550

Molekulare Biophysik: Univ.-Prof. Dr. rer. nat. Decker, Heinz, Raum 00-133 (Raum 1) Sprechstunde n.tel.V., App. 23570

Anschrift der Fachschaften: Biologie: Müllerweg 6, R 14, Telefon: 06131-39-24217, Fax: 06131-23932, [fs.biologie@uni-mainz.de] Anthropologie: Colonel-Kleinmann-Weg 2 (SB II), 2. Stock, Raum 02 313, Telefon 06131-39-23471 [AnthroJones@web.de]

Vertrauensdozent für ausländische Studierende: Univ.-Prof. Dr. rer. nat. Wegener, Gerhard, Raum 01-323 (Sprechzeiten: Mo 12.00-13.00), App. 22315 Fax 06131 39 23578

Institutsübergreifend

Wissenschaftlicher Mitarbeiter/innen: Dr. rer. nat. Frankenhäuser, Herbert, Ak.ORat, Tel. 06131 12 2582

Lehrbeauftragter: Gräber, Bernd, StD,

Studienseminar für das Lehramt an Gymnasien; An der Heidenmauer 14, 55543 Bad Kreuznach

Lehrkörper

Universitätsprofessorinnen/professoren

König, Helmut, Univ.-Prof. Dr., Institut für Mikrobiologie und Weinforschung; Raum 00 521 (Sprechzeiten: Mo-Fr 14.00-15.00 Uhr), Joh.-J. Becherweg 15, 55099 Mainz, App. 24634

Unden, Gottfried, Univ.-Prof. Dr., Institut für Mikrobiologie und Weinforschung; Raum 00 563 (Sprechzeiten: Mo-Fr 14.00-15.00 Uhr), Becherweg 15, 55099 Mainz, App. 23550

Professorinnen/Professoren

- Alt**, Kurt W., Univ.-Prof. Dr. med. dent., Institut für Anthropologie (Anthropologie); Raum 02 342, Colonel-Kleinmann-Weg 2, 55128 Mainz, App. 22242
- Böhning-Gaese**, Katrin, Univ.-Prof. Dr. rer. nat., Inst. f. Zoologie, Abt. 5: Ökologie; Raum 00-411, Becherweg 13, 55099 Mainz, App. 23949
- Claßen-Bockhoff**, Regine, Univ.-Prof. Dr. rer. nat., Spezielle Botanik; Raum 00-284 (Sprechzeiten: Di 14-15) -, Bentzelweg 2, 55099 Mainz, App. 24103; Frau Professor Claßen Bockhoff bietet im WS keine Veranstaltungen an (Forschungsfreisemester)
- Decker**, Heinz, Univ.-Prof. Dr. rer. nat., Institut für Molekulare Biophysik; Raum 00-133 (Raum 1) Sprechstunde n.tel.V., Welderweg 26, 55128 Mainz, App. 23570
- Dorn**, August, Univ.-Prof. Dr. rer. nat., Inst. f. Zoologie, Abt. 1: Experimentelle Morphologie; Raum 00-126 (Sprechzeiten: Do 9.00-10.00), Bentzelweg 3, 55099 Mainz, App. 24267
- Eisenbeis**, Gerhard, Prof. Dr. rer. nat., Ak. Dir., Inst. f. Zoologie, Abt. 1: Experimentelle Morphologie; Raum 00-241, Becherweg 9, 55099 Mainz, App. 22574
- Fischer**, Albrecht, Univ.-Prof. Dr. rer. nat., Inst. f. Zoologie, Abt. 1: Experimentelle Morphologie; Raum 00-323 (Sprechzeiten: Di, Do 11.00-12.00), Becherweg 9, 55099 Mainz, App. 22577
- Hankeln**, Thomas, Univ.-Prof. Dr. rer. nat., Institut für Molekulargenetik, Gentechnologische Sicherheitsforschung und Beratung; Raum 00-146, Sprechzeiten: Do. 10-12 Uhr, Becherweg 32, 55099 Mainz, App. 23277
- Henke**, Winfried, Apl. Prof. Dr. rer. nat., Ak. Dir., Institut für Anthropologie (Anthropologie); Raum 02 233 (Sprechzeiten: Mo, Di 10-12), Colonel-Kleinmann-Weg 2, 55128 Mainz, App. 22398
- Kadereit**, Joachim W., Univ.-Prof., Ph.D., Spezielle Botanik; Raum 00-19, Bentzelweg 9a, 55099 Mainz, App. 23755
- Kamp**, Günter, Prof. Dr. rer. nat., Inst. f. Zoologie, Abt. 2: Molekulare Tierphysiologie; Raum 01-321, Becherweg 11, 55099 Mainz, App. 24147 Fax: 06131 39 23578
- Lüpnitz**, Dieter, Prof. Dr. rer. nat., Ak. Dir., Spezielle Botanik; Raum 00-20 (Sprechzeiten: Di + Fr 11-12), Bentzelweg 9b, 55099 Mainz, App. 22627
- Markl**, Jürgen, Univ.-Prof. Dr. rer. nat., Inst. f. Zoologie, Abt. 2: Molekulare Tierphysiologie; Raum 01-235 (Sprechzeiten: Do 11.00-13.00), Müllerweg 6, 55099 Mainz, App. 22314
- Martens**, Jochen, Univ.-Prof. Dr. rer. nat., Inst. f. Zoologie, Abt. 1: Experimentelle Morphologie; Raum 02-113, Müllerweg 6, 55099 Mainz, App. 22675 o 25027 Fax: 06131 39 24475
- Neumeyer**, Christa, Univ.-Prof. Dr. rer. nat., Inst. f. Zoologie, Abt. 3: Neurobiologie; Raum 04-154, Colonel-Kleinmann-Weg 2 (SB II), 55099 Mainz, App. 23419
- Paulsen**, Harald, Univ.-Prof. Dr., Institut für Allgemeine Botanik; Raum 00-125 (Sprechzeiten: n. tel. Vereinbarung), Müllerweg 6, 55099 Mainz, App. 24633
- Pflugfelder**, Gert, Univ.-Prof. Dr., Institut für Genetik; Raum 00 119, Becherweg 32, 55099 Mainz, App. 20597
- Rothe**, Gunther, Univ.-Prof. Dr., Institut für Allgemeine Botanik; Raum 01-285 (Sprechzeiten: n. tel. Vereinbarung), Müllerweg 6, 55099 Mainz, App. 22535
- Rupprecht**, Rainer, Univ.-Prof. Dr. rer. nat., Inst. f. Zoologie, Abt. 1: Experimentelle Morphologie; Raum 02-495 (Sprechzeiten: Di 9.00-10.00), Bentzelweg 4, 55099 Mainz, App. 22659 Fax: 06131 39 25444
- Schmidt**, Erwin Robert, Univ.-Prof. Dr. rer. nat., Institut für Molekulargenetik, Gentechnologische Sicherheitsforschung und Beratung; Raum 00 132, Sprechzeiten: Mo. 10-12 Uhr, Becherweg 32, 55099 Mainz, App. 25224
- Seitz**, Alfred, Univ.-Prof. Dr. rer. nat., Inst. f. Zoologie, Abt. 5: Ökologie; Raum 02-444, Becherweg 13, 55099 Mainz, App. 24411
- Technau**, Gerhard, Univ.-Prof. Dr., Institut für Genetik; Raum 01 131 (Sprechzeiten nach Vereinbarung), Becherweg 32, 55099 Mainz, App. 25341
- Trotter**, Jacqueline, Univ.-Prof. Dr., Abteilung Molekulare Zellbiologie / Biologie für Mediziner; Bentzelweg 3, 55128 Mainz, App. 2 0263
- von Campenhausen**, Christoph, Univ.-Prof. Dr. rer. nat., Inst. f. Zoologie, Abt. 3: Neurobiologie; Raum 04-153, Colonel Kleinmann Weg 2 (SB II), 55099 Mainz, App. 22463

- Wegener**, Gerhard, Univ.-Prof. Dr. rer. nat., Inst. f. Zoologie, Abt. 2: Molekulare Tierphysiologie; Raum 01-323 (Sprechzeiten: Mo 12.00-13.00), Becherweg 11, 55099 Mainz, App. 22315 Fax 06131 39 23578
- Wernicke**, Wolfgang, Univ.-Prof. Dr., Institut für Allgemeine Botanik; Raum 01-295 (Sprechzeiten: n. tel. Vereinbarung), Müllerweg 6, 55099 Mainz, App. 23127
- Wolfrum**, Uwe, Univ.-Prof. Dr. rer. nat., Inst. f. Zoologie, Abt. 1: Experimentelle Morphologie; Raum 00-327 (Sprechzeiten: Do 11.00-12.00 oder nach Vereinbarung), Becherweg 11, 55099 Mainz, App. 25148 Fax 06131 39 23815

Entpflichtete/ i. R. befindliche Professorinnen/Professoren

- Bernhard**, Wolfram, Univ.-Prof. Dr. phil. Dr. rer. nat. Dr. med. (emeritiert), Institut für Anthropologie; Raum 02 131, Colonel-Kleinmann-Weg 2, 55128 Mainz, App. 23746
- Gateff**, Elisabeth, Univ.-Prof., Ph.D. (pensioniert), Institut für Genetik; An der Kirchenpforte, 55128 Mainz, Tel. 06131 363848
- Höhn**, Karl Otto, Univ.-Prof. Dr. (emeritiert), Institut für Allgemeine Botanik; Tel. 06131 381407
- Radler**, Ferdinand, Univ.-Prof. Dr. (emeritiert), Institut für Mikrobiologie und Weinforschung; Joh.-J. Becherweg 15, 55128 Mainz, Tel. 06131-34805, Fax. 06131-380725
- Reinboth**, Rudolf, Universitätsprofessor Dr. h.c. Dr. rer. nat., (pensioniert), Inst. f. Zoologie, Abt. 1: Experimentelle Morphologie; Raum 02-221, Müllerweg 6, 55099 Mainz, App. 22524
- Romer**, Franz, Univ.-Prof. Dr. rer. nat., (pensioniert), Abteilung Molekulare Zellbiologie / Biologie für Mediziner; Geb. 1422, R 10, 55099 Mainz, App. 22879
- Sachsse**, Walter, Univ.-Prof. Dr. med., (pensioniert), Institut für Molekulargenetik, Gentechnologische Sicherheitsforschung und Beratung; Raum 03 633, SB II, Gebäude 1331, App. 25725
- Thomas**, Erhard, Univ.-Prof. Dr. rer. nat., (pensioniert), Inst. f. Zoologie, Abt. 2: Molekulare Tierphysiologie; Raum 02-128, Müllerweg 6, 55099 Mainz, App. 22678
- Urich**, Klaus, Univ.-Prof. Dr. rer. nat., (emeritiert), Inst. f. Zoologie, Abt. 2: Molekulare Tierphysiologie; Müllerweg 6, 55099 Mainz, Tel. 06131 82450
- Weber**, Hans, Univ.-Prof. Dr. (emeritiert), Spezielle Botanik; Bentzelweg 9 a+b, 55128 Mainz, Tel. 06131 53848
- Wild**, Aloysius, Univ.-Prof. Dr. rer. nat., (pensioniert), Institut für Allgemeine Botanik; Raum 00-213, Müllerweg 6, 55099 Mainz, App. 22688

Hochschuldozentinnen/dozenten

- Hoeger**, Ulrich, Dr. rer. nat. habil., Inst. f. Zoologie, Abt. 1: Experimentelle Morphologie; Raum 00-234, Becherweg 11, 55099 Mainz, App. 22881
- Kurzik-Dumke**, Ursula, Dr. rer. nat. habil., Institut für Genetik; Raum 00 123, Becherweg 32, 55099 Mainz, App. 25844
- Richter**, Michael, Dr. rer. nat., Institut für Allgemeine Botanik; Raum 02-266, Müllerweg 6, 55099 Mainz, App. 23166
- Veith**, Michael, Dr. rer. nat., Inst. f. Zoologie, Abt. 5: Ökologie; Raum 02-433, Becherweg 13, 55099 Mainz, App. 22984

Privatdozentinnen/Privatdozenten

- Burmester**, Thorsten, Dr. rer. nat. habil., Inst. f. Zoologie, Abt. 2: Molekulare Tierphysiologie; Raum 02-264 o. -262, Müllerweg 6, 55099 Mainz, App. 24477
- Honomichl**, Klaus, Dr. rer. nat. habil., Inst. f. Zoologie, Abt. 1: Experimentelle Morphologie; Raum 02-239, Müllerweg 6, 55099 Mainz, App. 23124 Fax: 06131 39 25934
- Müller**, Jakob, Dr. rer. nat., Inst. f. Zoologie, Abt. 5: Ökologie; Raum 02-434, Becherweg 13, 55099 Mainz, App. 23941
- Saaler-Reinhardt**, Sigrid, Dr. rer. nat. habil., Institut für Genetik; App. 25896
- Schrauf**, Michael, Dr. rer. physiol., Inst. f. Zoologie, Abt. 3: Neurobiologie; Raum 04-152, Colonel-Kleinmann-Weg 2 (SB II), 55099 Mainz, App. 25034
- Urban**, Joachim, Dr.phil.nat.habil., Institut für Genetik; Raum 01 102, Becherweg 32, 55099 Mainz, App. 24328
- Viertel**, Bruno, PD Dr. rer. nat., Institut für Zoologie; Boehringer Ingelheim Pharma KG, Abt. Nichtklinische Arzneimittelsicherheit, 88397 Biberach, Tel. 07351 544914

Wissenschaftliche Assistentinnen/Assistenten

- Altenhein**, Benjamin, Dr. rer. nat., Institut für Genetik; Raum 01 102, Becherweg 32, 55099 Mainz, App. 24328
- Comes**, Hans-Peter, Dr. rer. nat., Spezielle Botanik; Raum 01-124, Bentzelweg 9b, 55099 Mainz, App. 23169
- Fröhlich**, Jürgen, Dr. rer. nat., Institut für Mikrobiologie und Weinforschung; Raum 01 553, Joh.-J. Becherweg 15, 55128 Mainz, App. 23544
- Gleissberg**, Stefan, Dr. rer. nat., Spezielle Botanik; Raum 00-16, Bentzelweg 9a, App. 22537
- Hellmann**, Nadja, Dr. phil., Dipl.-Physikerin, Institut für Molekulare Biophysik; Raum 00-122 (Raum 9) Sprechstunde n.V., Welderweg 26, 55128 Mainz, App. 23565
- Kemkes-Grottenthaler**, Ariane, Dr. phil., Institut für Anthropologie; Raum 02 341, Colonel-Kleinmann-Weg 2, 55128 Mainz, App. 24115
- Kraemer**, Christiane, Dr. rer. nat., Institut für Molekulargenetik, Gentechnologische Sicherheitsforschung und Beratung; Raum 00 135, Becherweg 32, 55099 Mainz, App. 20091
- Lieb**, Bernhard, Dr. rer. nat., Inst. f. Zoologie, Abt. 2: Molekulare Tierphysiologie; Raum 01-243, Müllerweg 6, 55099 Mainz, App. 22337
- Meißner**, Ulrich, Dr. rer. nat., Dipl.-Chem. Ing., Inst. f. Zoologie, Abt. 2: Molekulare Tierphysiologie; Raum 01-251, Müllerweg 6, 55099 Mainz, App. 24383
- Mora-Ferrer**, Carlos, Dr. rer. nat., Inst. f. Zoologie, Abt. 3: Neurobiologie; Raum 04-146, Colonel-Kleinmann-Weg 2 (SB II), 55099 Mainz, App. 24483
- Ochs**, Günther, Dr. rer. nat., Institut für Allgemeine Botanik; Raum 00-214, Müllerweg 6, 55099 Mainz, App. 23414
- Schaffeld**, Michael, Dr. rer. nat., Inst. f. Zoologie, Abt. 2: Molekulare Tierphysiologie; Raum 01-243, Müllerweg 6, 55099 Mainz, App. 22337

Wissenschaftliche Mitarbeiterinnen/Mitarbeiter

- Achebach**, Stefanie, Dipl.-Biol., Institut für Mikrobiologie und Weinforschung; Raum 00 551, Joh.-J. Becherweg 15, 55128 Mainz, App. 23553
- Akca**, Erol, Dipl.-Biologe, Institut für Mikrobiologie und Weinforschung; Raum 00 517, Joh.-J. Becherweg 15, 55099 Mainz, App. 23547
- Albers**, Eva-Maria, Dr. rer. nat., Abteilung Molekulare Zellbiologie / Biologie für Mediziner; Raum 00-144/00-111, Bentzelweg 3, 55128 Mainz, App. 2 28 79
- Albrecht**, Barbara, Dipl.-Biol., Dipl.-Bibl., Fachbereich 21 - Biologie; Raum 00-458/00-456, Jakob-Welder-Weg 9, 55128 Mainz, App. 22243 und 24269
- Arafef**, Rami, MSc, Spezielle Botanik; Raum 01-104, Bentzelweg 9a, 55099 Mainz, App. 22624
- Behrend**, Konstantin, Dr. rer. nat., Ak. O.Rat, Inst. f. Zoologie, Abt. 3: Neurobiologie; Raum 04-136, Colonel-Kleinmann-Weg 2 (SB II), 55099 Mainz, App. 23379
- Berger**, Christian, Dipl.-Biol., Institut für Genetik; Raum 01 135, Becherweg 32, 55099 Mainz, App. 20598
- Bergmann**, Sandra, Dipl.-Biol., Inst. f. Zoologie, Abt. 2: Molekulare Tierphysiologie; Raum 01-231, Müllerweg 6, 55099 Mainz, App. 24654
- Beutelmann**, Peter, Dr. rer. nat., Ak. Rat, Institut für Allgemeine Botanik; Raum 01-113, Müllerweg 6, 55099 Mainz, App. 23326
- Beyer**, Jens, Dr. rer. nat., Inst. f. Zoologie, Abt. 2: Molekulare Tierphysiologie; Raum 02-244, Müllerweg 6, 55099 Mainz, App. 23125
- Bikar**, Sven-Ernö, Dipl.-Biol., Institut für Molekulargenetik, Gentechnologische Sicherheitsforschung und Beratung; Raum 00 135, Becherweg 32, 55099 Mainz, App. 20091
- Bittkau**, Christiane, Dipl.-Biol., Spezielle Botanik; Raum 01-101, Bentzelweg 9b, 55099 Mainz, App. 24095
- Bitz**, Oliver, Dipl.-Biol., Institut für Molekulargenetik, Gentechnologische Sicherheitsforschung und Beratung; Raum 00143, Becherweg 32, 55099 Mainz, App. 25342
- Bleher**, Bärbel, Dr. rer. nat., Inst. f. Zoologie, Abt. 5: Ökologie; Raum 00-418, Becherweg 13, 55099 Mainz, App. 23950

- Bode**, Christian, Dr. rer. nat., Inst. f. Zoologie, Abt. 1: Experimentelle Morphologie; Raum U1-252, Müllerweg 6, 55099 Mainz, App. 22880
- Bramanti**, Barbara, Dr. rer. nat., Institut für Anthropologie; Colonel-Kleinmann-Weg, 55128 Mainz, App. 23571
- Bremer**, Miriam, Dipl.-Biol., Inst. f. Zoologie, Abt. 2: Molekulare Tierphysiologie; Raum 01-231, Müllerweg 6, 55099 Mainz, App. 24654
- Burger**, Joachim, Dr. rer. nat., Institut für Anthropologie; Raum 02 333, Colonel-Kleinmann-Weg 2, 55128 Mainz, App. 24354
- Claus**, Harald, Dr. rer. nat., Institut für Mikrobiologie und Weinforschung; Raum 00 517, Joh.-J. Becherweg 15, 55099 Mainz, App. 23547
- Cleppien**, Diana, Dipl.-Biol., Institut für Genetik; Raum 01 135, Becherweg 32, 55099 Mainz, App. 20598
- Czaja**, Joachim, Dipl.-Biol., Institut für Genetik; Raum 00 131, Becherweg 32, 55099 Mainz, App. 25223
- Depoix**, Frank, Dr. rer. nat., Ak. O.Rat, Institut für Zoologie; Raum 02-251, Müllerweg 6, 55099 Mainz, App. 22878
- Diegisser**, Thorsten, Dipl.-Biol., Inst. f. Zoologie, Abt. 5: Ökologie; Raum 02-347c, Becherweg 13, 55099 Mainz, App. 23946
- Dröge**, Stefan, Dipl.-Biol., Institut für Mikrobiologie und Weinforschung; Raum 01 537, Joh.-J. Becherweg 15, 55099 Mainz, App. 23454
- Dubitzky**, Gerhard, Dipl.-Biol., Spezielle Botanik; Raum 00-285, Bentzelweg 2, 55099 Mainz, App. 24325
- Ebner**, Bettina, Dipl.-Biol., Institut für Molekulargenetik, Gentechnologische Sicherheitsforschung und Beratung; Raum 00 151, Becherweg 32, 55099 Mainz, App. 25342
- Enders**, Thorsten, Dipl.-Biol., Institut für Molekulargenetik, Gentechnologische Sicherheitsforschung und Beratung; Raum 00 141, Becherweg 32, 55099 Mainz, App. 20090
- Erker**, Wolfgang, Dr. rer. nat., Dipl.-Biol., Institut für Molekulare Biophysik; Raum 00-111 (Raum 12), Welderweg 26, 55128 Mainz, App. 23568
- Frankenhäuser**, Herbert, Dr. rer. nat., Ak.ORat, Fachbereich 21 - Biologie; Dekanat/Naturhistorisches Museum, Tel. 06131 12 2582
- Gebauer**, Wolfgang, Dr. rer. nat., Ak. Rat, Inst. f. Zoologie, Abt. 2: Molekulare Tierphysiologie; Raum 01-232, Müllerweg 6, 55099 Mainz, App. 24650
- Gerlach**, Frank, Institut für Molekulargenetik, Gentechnologische Sicherheitsforschung und Beratung; Raum 00 151, Becherweg 32, 55099 Mainz, App. 25342
- Giebl**, Andreas, Dipl.-Biol., Inst. f. Zoologie, Abt. 1: Experimentelle Morphologie; Raum U1-252, Müllerweg 6, 55099 Mainz, App. 22880
- Griebeler**, Eva Maria, Dr. rer. nat., Inst. f. Zoologie, Abt. 5: Ökologie; Raum 02-454, Becherweg 13, 55099 Mainz, App. 24424
- Groot**, Edwin, Ph.D., Spezielle Botanik; Raum 01-117, Bentzelweg 9a, 55099 Mainz, App. 22629
- Haberkamp**, Mark, Dipl.-Biol., Inst. f. Zoologie, Abt. 2: Molekulare Tierphysiologie; Raum 01-231, Müllerweg 6, 55099 Mainz, App. 24654
- Haese**, Andrea, Dipl. Biol., Institut für Allgemeine Botanik; Raum 01-278, Müllerweg 6, 55099 Mainz, App. 24596
- Hagner-Holler**, Silke, Dipl.-Biol., Inst. f. Zoologie, Abt. 2: Molekulare Tierphysiologie; Raum 02-262, Müllerweg 6, 55099 Mainz, App. 24485
- Harris**, James Robinson, Dr. Sc., B. Sc., Ph. D., Inst. f. Zoologie, Abt. 2: Molekulare Tierphysiologie; Raum 01-236, Müllerweg 6, 55099 Mainz, App. 23158
- Hartmann**, Hermann, Dr. rer. nat., Akad.Oberrat, Dipl.-Phys., Institut für Molekulare Biophysik; Raum 00-136 (Raum 6) Sprechstunde n.V., Welderweg 26, 55128 Mainz, App. 23564 23576
- Hellwig**, Julia, Dipl.-Biol., Spezielle Botanik; Raum 01-117, Bentzelweg 9a, 55099 Mainz, App. 22629
- Hesse**, Rüdiger, Dipl.-Biol., Inst. f. Zoologie, Abt. 3: Neurobiologie; Colonel-Kleinmann-Weg 2 (SB II), 55099 Mainz, App. 24482
- Hilgerloh**, Gudrun, Dr. rer. nat., Inst. f. Zoologie, Abt. 5: Ökologie; Raum 00-418, Becherweg 13, 55099 Mainz, App. 23950
- Hobe**, Stefan, Dr. rer. nat., Ak. Rat, Institut für Allgemeine Botanik; Raum 01-112, Müllerweg 6, 55099 Mainz, App. 23960
- Horn**, Ruth, Dipl.-Biol., Institut für Allgemeine Botanik; Müllerweg 6, 55099 Mainz, App. 24594

- Hörnemann**, Julia, Dipl.-Biol., Institut für Molekulare Biophysik; Raum 00-121 (Raum14), Welderweg 26, 55128 Mainz, App. 23569
- Huber**, Lars, Dipl.-Biol., Inst. f. Zoologie, Abt. 1: Experimentelle Morphologie; Raum U1-244, Müllerweg 6, 55099 Mainz, App. 23083
- Jaenicke**, Elmar, Dipl.-Biol., Institut für Molekulare Biophysik; Raum 00-145 (Raum 2), Welderweg 26, 55128 Mainz, App. 23576
- Janausch**, Ingo, Dr. rer. nat., Institut für Mikrobiologie und Weinforschung; Raum 00 551, Joh.-J. Becherweg 15, 55128 Mainz, App. 23553
- Johannesen**, Jes, Dr. rer. nat., Inst. f. Zoologie, Abt. 5: Ökologie; Raum 02-347c, Becherweg 13, 55099 Mainz, App. 23946
- Kaiser**, Andreas, Dr. rer. nat., Inst. f. Zoologie, Abt. 5: Ökologie; Raum 02-446, Becherweg 13, 55099 Mainz, App. 23956
- Kim**, Okbin, Dipl.-Biol., Institut für Mikrobiologie und Weinforschung; Raum 00 551, Joh.-J. Becherweg 15, 55128 Mainz, App. 23553
- Klingenberg**, Bernd, Dr. rer. nat., AkORat, Institut für Allgemeine Botanik; Raum 01-272, Müllerweg 6, 55099 Mainz, App. 22873
- Kneuper**, Holger, Dipl.-Biol., Institut für Mikrobiologie und Weinforschung; Raum 00 551, Joh.-J. Becherweg 15, 55128 Mainz, App. 23553
- Korish**, Mohamed, Dipl.-Biol., Institut für Mikrobiologie und Weinforschung; Raum 01 565, Joh.J. Becherweg 15, 55128 Mainz, App. 23540
- Kosuch**, Joachim, Dipl.-Biol., Inst. f. Zoologie, Abt. 5: Ökologie; Raum 02-433, Becherweg 13, 55099 Mainz, App. 22984
- Kropf**, Matthias, Dr. rer. nat., Spezielle Botanik; Raum 01-101, Bentzelweg 9b, App. 24095
- Kueppers**, Barbara, Dipl.-Biol., Institut für Genetik; Raum 01 151, Becherweg 32, 55099 Mainz, App. 24575
- Kuhn**, Roland, Dr. rer. nat., Ak. O.Rat, Inst. f. Zoologie, Abt. 5: Ökologie; Raum 02-457, Becherweg 13, 55099 Mainz, App. 24149
- Kusche**, Kristina, Dr. rer. nat., Inst. f. Zoologie, Abt. 2: Molekulare Tierphysiologie; Raum 02-262, Müllerweg 6, 55099 Mainz, App. 24485
- Latz**, Martin, Dr. rer. nat., Inst. f. Zoologie, Abt. 1: Experimentelle Morphologie; Raum 00-351, Becherweg 11, 55099 Mainz, App. 24484
- Laufs**, Tilmann, Dipl.-Biol., Institut für Molekulargenetik, Gentechnologische Sicherheitsforschung und Beratung; Raum 00 151, Becherweg 32, 55099 Mainz, App. 25342
- Lehnen**, Daniela, Dipl.-Biol., Institut für Mikrobiologie und Weinforschung; Raum 00 555, Joh.-J. Becherweg 15, 55128 Mainz, App. 23552
- Lemoine**, Nicole, Dipl.-Biol., Inst. f. Zoologie, Abt. 5: Ökologie; Raum 00-418, Becherweg 13, 55099 Mainz, App. 23950
- Lenz**, Christoph, Dipl. Ing. (FH), Institut für Allgemeine Botanik; Raum 02-252, Müllerweg 6, 55099 Mainz, App. 23413
- Li**, Li, Dipl.-Biochemikerin, Institut für Mikrobiologie und Weinforschung; Raum 01 551, Joh.-J. Becherweg 15, 55128 Mainz, App. 23543
- Licht**, Wolfgang, Dr. rer. nat., Spezielle Botanik; Raum ./. , Herr Dr. Licht ist nur noch im WS an der Universität tätig, Bentzelweg 1, 55099 Mainz, App. 22626
- Lion**, Manuel, Dipl.-Biol., Institut für Allgemeine Botanik; Raum 02-234, Gresemundweg 2, 55099 Mainz, App. 24594
- Löffler**, Thomas, Dr. rer. nat., Institut für Genetik; Raum 01 142, Becherweg 32, 55099 Mainz, App. 25340
- Löhr**, Robert, Dipl.-Biol., Institut für Genetik; Raum 01 141, Becherweg 32, 55099 Mainz, App. 25343
- Lötters**, Stefan, Dr. rer. nat., Inst. f. Zoologie, Abt. 5: Ökologie; Raum 02-452, Becherweg 13, 55099 Mainz, App. 22985
- Mende**, Michael, Dipl.-Biol., Institut für Genetik; Raum 01 141, Becherweg 32, 55099 Mainz, App. 25343
- Menzel**, Karola, Dr. rer. nat., Institut für Allgemeine Botanik; Raum 01-287, Müllerweg 6, 55099 Mainz, App. 24296
- Mick**, Vera, Institut für Allgemeine Botanik; Müllerweg 6, 55099 Mainz, App. 24594

- Moeller**, Marco, Dipl.-Biol., Institut für Molekulare Biophysik; Raum 00-111 (Raum 12), Welderweg 26, 55128 Mainz, App. 23568
- Mujica**, Alejandro, Dipl.-Biol., Institut für Molekulargenetik, Gentechnologische Sicherheitsforschung und Beratung; Raum 00 151, Becherweg 32, 55099 Mainz, App. 25342
- Novotny**, Tanja, Dipl.-Biol., Institut für Genetik; Raum 01 146, Becherweg 32, 55099 Mainz, App. 23293
- Omlor**, Ralf, (Kustos), Dr. rer. nat., Botanischer Garten; Raum 01-103, Bentzelweg 9b, 55099 Mainz, App. 22628
- Pfeiffer**, Peter, Dr. rer. nat., Akademischer Direktor, Institut für Mikrobiologie und Weinforschung; Raum 01 557, Joh.-J. Becherweg 15, 55128 Mainz, App. 23542
- Prinzing**, Andreas, Dr. rer. nat., Inst. f. Zoologie, Abt. 5: Ökologie; Raum 00-418, Becherweg 13, 55099 Mainz, App. 23950
- Quint**, Marcus, Staatsex., Spezielle Botanik; Raum 00-287, Bentzelweg 2, 55099 Mainz, App. 24283
- Reiners**, Jan, Dipl.-Biol., Inst. f. Zoologie, Abt. 1: Experimentelle Morphologie; Raum U1-252, Müllerweg 6, 55099 Mainz, App. 22880
- Replinger**, Miriam, Dipl.-Biol., Spezielle Botanik; Bentzelweg 9a, 55099 Mainz, App. 22928
- Richter**, Hanno, Dipl.-Biol., Institut für Mikrobiologie und Weinforschung; Raum 00 561, Joh.-J. Becherweg 15, 55128 Mainz, App. 23551
- Rickert**, Christoph, Dipl.-Biol., Institut für Genetik; Raum 01 135, Becherweg 32, 55099 Mainz, App. 20598
- Rödel**, Mark-Oliver, Dr. rer. nat., Inst. f. Zoologie, Abt. 5: Ökologie; Becherweg 13, 55099 Mainz; Universität Würzburg, Zoologie III, Biozentrum, Am Hubland, 97074 Würzburg, Tel. 0931-8884365
- Rühle**, Wolfgang, Dr. rer. nat., Institut für Allgemeine Botanik; Raum 01-262, Müllerweg 6, 55099 Mainz, App. 23415
- Sánchez-Soriano**, Natalia, Dr. rer. nat., Institut für Genetik; Raum 01 141, Becherweg 32, 55099 Mainz, App. 25343
- Schaefer**, Hans-Christian, Dipl.-Biol., Inst. f. Zoologie, Abt. 5: Ökologie; Raum 00-418, Becherweg 13, 55099 Mainz, App. 23950
- Schäfer**, Ralf, Dipl.-Biol., Inst. f. Zoologie, Abt. 1: Experimentelle Morphologie; Raum U1-252, Müllerweg 6, 55099 Mainz, App. 22880
- Schmid**, Volkmar, Dr. rer. nat., Institut für Allgemeine Botanik; Raum 02-272, Müllerweg 6, 55099 Mainz, App. 24203
- Schmidt**, Marc, Dipl.-Biol., Inst. f. Zoologie, Abt. 2: Molekulare Tierphysiologie; Raum 02-262, Müllerweg 6, 55099 Mainz, App. 24485
- Schmitt**, Volker, Dr. rer. nat., Institut für Allgemeine Botanik; Raum 02-278, Müllerweg 6, 55099 Mainz, App. 24202
- Schramme**, Jürgen, Dr. rer. nat., Inst. f. Zoologie, Abt. 3: Neurobiologie; Raum 04-134, Colonel-Kleinmann-Weg 2 (SB II), 55099 Mainz, App. 25033
- Schweikardt**, Thorsten, Dipl.-Biol., Institut für Molekulare Biophysik; Raum 00-145 (Raum 2), Welderweg 26, 55128 Mainz, App. 23576
- Stohr**, Michael, Dipl.-Biol., Inst. f. Zoologie, Abt. 2: Molekulare Tierphysiologie; Raum 01-251, Müllerweg 6, 55099 Mainz, App. 24383
- Theobald**, Sascha, Dipl.-Chem., Institut für Mikrobiologie und Weinforschung; Raum 01 535, Joh.-J. Becherweg 15, 55099 Mainz, App. 23546
- Thierfelder**, Joachim, Dr. rer. nat., Abteilung Molekulare Zellbiologie / Biologie für Mediziner; Raum 00-117, Bentzelweg 3, 55128 Mainz, App. 24137
- Tweraser**, Enikő, Magister, Spezielle Botanik; Raum 00-287, Bentzelweg 2, 55099 Mainz, App. 24283
- Ultee**, Annemieke, Dr.-Ing., Institut für Mikrobiologie und Weinforschung; Raum 01 565, Joh.-J. Becherweg 15, 55099 Mainz, App. 23540
- Urbach**, Rolf, Dr. rer. nat., Institut für Genetik; Raum 01 136, Becherweg 32, 55099 Mainz, App. 25842
- Vef**, Olaf, Dr. rer. nat., Institut für Genetik; Raum U1 136, Becherweg 32, 55099 Mainz, App. 25347
- Vogler**, Georg, Dipl.-Biol., Institut für Genetik; Raum 01 146, Becherweg 32, 55099 Mainz, App. 23293
- Voigt**, Friederike, Inst. f. Zoologie, Abt. 5: Ökologie; Raum 00-418, Becherweg 13, 55099 Mainz, App. 23950

- von Meltzer**, Constanze, Dr. rer. nat., Institut für Allgemeine Botanik; Raum 01-278, Müllerweg 6, 55099 Mainz, App. 24253
- Wenzel**, Marika, Dipl.-Biol., Institut für Mikrobiologie und Weinforschung; Raum 01 551, Joh.-J. Becherweg 15, 55128 Mainz, App. 23543
- Westberg**, Erik, MSc, Spezielle Botanik; Raum 01-104, Bentzelweg 9a, 55099 Mainz, App. 22624
- Wester**, Petra, Dipl. Biol., Spezielle Botanik; Raum 00-274, Bentzelweg 2, 55099 Mainz, App. 24279
- Wismar**, Jasmine, Dr. rer. nat., Institut für Genetik; Raum 01 142, Becherweg 32, 55099 Mainz, App. 25340
- Wystub**, Sylvia, Dipl.-Biol., Institut für Molekulargenetik, Gentechnologische Sicherheitsforschung und Beratung; Raum 00 151, Becherweg 32, 55099 Mainz, App. 25342
- Zerbe**, Rainer, Dr. rer. nat., Ak. Oberrat, Fachbereich 21 - Biologie; Raum 01-223 (Sprechzeiten: Mo, Di, Fr 9-11), Gresemundweg 2, 55128 Mainz, App. 22548
- Zeuner**, Yvonne, Dipl.-Biol., Institut für Mikrobiologie und Weinforschung; Raum 00 555, Joh.-J. Becherweg 15, 55128 Mainz, App. 23552

Nichtbedienstete Professorinnen/Professoren

- Hennig**, Wolfgang, Dr. rer. nat., Institut für Genetik; Becherweg 32, 55099 Mainz, App. 22930

Lehrbeauftragte

- Geier**, Thomas, Dr. phil., Institut für Allgemeine Botanik; FG Botanik, Forschungsanstalt Geisenheim, 65366 Geisenheim, Tel. 06722 50 2463
- Gräber**, Bernd, StD, Fachbereich 21 - Biologie; Studienseminar für das Lehramt an Gymnasien; An der Heidenmauer 14, 55543 Bad Kreuznach
- Paulus**, Thomas, Dr. rer. nat., Institut für Zoologie; Gemeinnützige Fortbildungsgesellschaft für Wasserwirtschaft und Landschaftsentwicklung, Frauenlobplatz 2, 55118 Mainz, Tel. 06131 613021 oder 06136 996399
- Schmidt**, Hartmut, Dr. rer. nat., Institut für Genetik; Becherweg 32, 55099 Mainz, App. 25843

Nichtbedienstete Lehrkräfte

- Blessing**, Manfred, Univ.-Prof. Dr. rer. nat., Institut für Molekulargenetik, Gentechnologische Sicherheitsforschung und Beratung; Raum 02-340, Obere Zahlbacher Str. 63, I. Med. Klinik, 55131 Mainz, App. 33357
- Brandstätter**, Johann Helmut, Dr. phil. habil., Institut für Zoologie; Max-Planck-Institut für Hirnforschung, Deutschordenstr. 46, 60528 Frankfurt, Tel. 069 96769286
- Büchel**, Claudia, Dr. rer. nat. habil., Institut für Allgemeine Botanik; Heinrich Hoffmann Str. 7, 60528 Frankfurt, Tel. 069 96769368
- Dittmar**, Manuela, Dr. rer. nat. habil., Institut für Anthropologie; Raum 02 133, Colonel-Kleinmann-Weg 2, 55128 Mainz, App. 24003; Colonel-Kleinmann-Weg 2, 55128 Mainz
- Hemmer**, Helmut, Prof. Dr. rer. nat., Institut für Zoologie; Tel. 06136 42424
- Jehle**, Johannes, Dr. rer. nat., Institut für Molekulargenetik, Gentechnologische Sicherheitsforschung und Beratung; Tel. 06321 671482
- Kesselmeier**, Jürgen, Prof. Dr. habil, Institut für Allgemeine Botanik (Gruppenleiter MPI); Max-Planck-Institut für Chemie, Joachim-Becher-Weg 27, 55128 Mainz, Tel. 06131 30 5492
- Prokop**, Andreas, Dr. rer. nat. habil., Institut für Genetik; Raum 01 102, Becherweg 32, 55099 Mainz, App. 24328
- Schwaeble**, Wilhelm, Dr.rer.nat.habil., Institut für Molekulargenetik, Gentechnologische Sicherheitsforschung und Beratung; Tel. 0044 116 2525674
- Wässle**, Heinz, Prof. Dr. rer. nat., Institut für Zoologie; Max-Planck-Institut für Hirnforschung, Deutschordenstr. 46, 60528 Frankfurt, Tel. 069 96769219

Wissenschaftliche Einrichtungen und Betriebseinheiten

Institut für Allgemeine Botanik

Müllerweg 6, 55099 Mainz, Tel. 06131/39-24670, Fax. 06131/39-23787,

E-Mail: dryburgh@mail.uni-mainz.de

Geschäftsführender Leiter: Univ.-Prof. Dr. Paulsen, Harald,

Raum 00-125 (Sprechzeiten: n. tel. Vereinbarung), App. 24633

Stellv. Geschäftsführender Leiter: Univ.-Prof. Dr. Wernicke, Wolfgang,

Raum 01-295 (Sprechzeiten: n. tel. Vereinbarung), App. 23127

Institutssekretariat: Meiberth, Simone, Raum 01-274 (Öffnungszeiten: Mo - Do 9-12), Müllerweg 6, 55099 Mainz, App. 22299

Bedienstete der Universität

Universitätsprofessorinnen/-professoren: Univ.-Prof. Dr. Paulsen, Harald,

Raum 00-125 (Sprechzeiten: n. tel. Vereinbarung), Müllerweg 6, 55099 Mainz, App. 24633;

Univ.-Prof. Dr. Rothe, Gunther, Raum 01-285 (Sprechzeiten: n. tel. Vereinbarung), Müllerweg 6,

55099 Mainz, App. 22535; Univ.-Prof. Dr. Wernicke, Wolfgang,

Raum 01-295 (Sprechzeiten: n. tel. Vereinbarung), Müllerweg 6, 55099 Mainz, App. 23127;

Prof. Dr. habil Kesselmeier, Jürgen, Max-Planck-Institut für Chemie, Joachim-Becher-Weg 27,

55128 Mainz, Tel. 06131 30 5492

Sekretariate: Dryburgh, Annelie,

Raum 00-131 (Sekretariat Paulsen: Sprechzeiten: n. tel. Vereinbarung, vormittags), App. 24670; Förster,

Erika, Raum 01-131 (Sekretariat Rothe: Sprechzeiten n. tel. Vereinbarung, vormittags), App. 24204

Entpflichtete/ i. R. befindliche Professorinnen/Professoren: Univ.-Prof. Dr. (emeritiert) Höhn,

Karl Otto, Tel. 06131 381407; Univ.-Prof. Dr. rer. nat. Wild, Aloysius, (pensioniert), Raum 00-213,

App. 22688

Universitätsdozentinnen/-dozenten : Dr. rer. nat. Richter, Michael, Raum 02-266, App. 23166

Wiss. Assistentinnen/Assistenten : Dr. rer. nat. Ochs, Günther, Raum 00-214, App. 23414

Wiss. Mitarbeiterinnen/Mitarbeiter: Dr. rer. nat. Beutelmann, Peter, Ak. Rat, Raum 01-113,

App. 23326; Haese, Andrea, Dipl. Biol., Raum 01-278, App. 24596; Dr. rer. nat. Hobe, Stefan, Ak. Rat,

Raum 01-112, App. 23960; Horn, Ruth, Dipl.-Biol., App. 24594; Dr. rer. nat. Klingenberg, Bernd, AkORat,

Raum 01-272, App. 22873; Lenz, Christoph, Dipl. Ing. (FH), Raum 02-252, App. 23413; Dipl.-Biol. Lion,

Manuel, Raum 02-234, App. 24594; Dr. rer. nat. Menzel, Karola, Raum 01-287, App. 24296; Mick, Vera,

App. 24594; Dr. rer. nat. Rühle, Wolfgang, Raum 01-262, App. 23415; Dr. rer. nat. Schmid, Volkmar,

Raum 02-272, App. 24203; Dr. rer. nat. Schmitt, Volker, Raum 02-278, App. 24202; Dr. rer. nat. von

Meltzer, Constanze, Raum 01-278, App. 24253

Nichtwiss. Mitarbeiterinnen/Mitarbeiter : Burgdorf, Reinhard, Dipl.-Ing./TA, Raum 01-266,

App. 22467; Depue, Michael, TA, Raum U2-122, App. 24255; Dryburgh, Annelie,

Raum 00-131 (Sekretariat Paulsen: Sprechzeiten: n. tel. Vereinbarung, vormittags), App. 24670; Förster,

Erika, Raum 01-131 (Sekretariat Rothe: Sprechzeiten n. tel. Vereinbarung, vormittags), App. 24204; Groß,

Christiane, MTA, Raum 01-277, App. 25662; Kriebisch, Markus, BTA, Raum 01-282, App. 23327; Niethard,

Brigitte, Dipl. Agrar.-Ing./TAe, Raum 00-214, App. 23352 24205; Schlich, Erika, Raum 02-133,

App. 24200; Schreiner, Birgit, TAe, Raum 00-122, App. 24413

Nichtbed. Lehrkräfte und Lehrbeauftragte

Habilitierte : Dr. rer. nat. habil. Büchel, Claudia, Tel. 069 96769368

Lehrbeauftragte : Dr. phil. Geier, Thomas, Tel. 06722 50 2463

Bibliothek Botanik und Zoologie

Jakob-Welder-Weg 9 (in der Bibliothek der Rechts- und Wirtschaftswissenschaften)

Leitung der Bibliothek: Albrecht, Barbara, Dipl.-Biol., Dipl.-Bibl., Raum 00-458/00-456,

Jakob-Welder-Weg 9, 55128 Mainz, App. 22243 und 24269

Öffnungszeiten: Mo-Do: 8-21.30, Fr: 8-20.30, Sa: 8-12.30; Beratung und Ausleihe: Mo-Fr 9-12, Mo-Do 13-16, in den Semesterferien: Mo-Fr 10-12

Institut für Spezielle Botanik und Botanischer Garten

Bentzelweg 9 a+b, 55128 Mainz, Tel. 06131-39-2 25 33, Fax. 06131-39-2 35 24,
E-Mail: sekrspezbot@uni-mainz.de

Spezielle Botanik

Bentzelweg 9 a+b, 55128 Mainz, Tel. 06131-39-22533, Fax. 06131-39-23524

Geschäftsführender Leiter: Univ.-Prof. Kadereit, Joachim W., Ph.D., Raum 00-19, App. 23755

Stellv. Geschäftsführende Leiterin: Univ.-Prof. Dr. rer. nat. Claßen-Bockhoff, Regine,

Raum 00-284 (Sprechzeiten: Di 14-15) - ,

App. 24103; Frau Professor Claßen Bockhoff bietet im WS keine Veranstaltungen an (Forschungsfreisemester)

Institutssekretariat: Schmitt, Angelika, Raum 00-17 (Sprechzeiten: Mo-Fr 8-12), Bentzelweg 9a, 55099 Mainz, App. 22533

Bedienstete der Universität

Universitätsprofessorinnen/-professoren: Univ.-Prof. Dr. rer. nat. Claßen-Bockhoff, Regine, Raum 00-284 (Sprechzeiten: Di 14-15) - ,

App. 24103; Frau Professor Claßen Bockhoff bietet im WS keine Veranstaltungen an (Forschungsfreisemester); Univ.-Prof. Kadereit, Joachim W., Ph.D., Raum 00-19, App. 23755; Prof. Dr. rer. nat. Lüpnitz, Dieter,

Ak. Dir., Raum 00-20 (Sprechzeiten: Di + Fr 11-12), App. 22627

Entpflichtete/ i.R. befindliche Professorinnen/Professoren: Univ.-Prof. Dr. (emeritiert) Weber, Hans, Tel. 06131 53848

Wiss. Assistentinnen/Assistenten : Dr. rer. nat. Comes, Hans-Peter, Raum 01-124, App. 23169; Dr. rer. nat. Gleissberg, Stefan, Raum 00-16, App. 22537

Wiss. Mitarbeiterinnen/Mitarbeiter: Arafteh, Rami, MSc, Raum 01-104, App. 22624; Bittkau, Christiane, Dipl.Biol., Raum 01-101, App. 24095; Dubitzky, Gerhard, Dipl.-Biol., Raum 00-285, App. 24325;

Groot, Edwin, Ph.D., Raum 01-117, App. 22629; Hellwig, Julia, Dipl.-Biol., Raum 01-117, App. 22629;

Dr. rer. nat. Kropf, Matthias, Raum 01-101, App. 24095; Dr. rer. nat. Licht, Wolfgang,

Raum ./., Herr Dr. Licht ist nur noch im WS an der Universität tätig, App. 22626; Quint, Marcus, Staatsex.,

Raum 00-287, App. 24283; Repplinger, Miriam, Dipl.-Biol., App. 22928; Tweraser, Enikö, Magister,

Raum 00-287, App. 24283; Westberg, Erik, MSc, Raum 01-104, App. 22624; Wester, Petra, Dipl. Biol.,

Raum 00-274, App. 24279

Nichtwiss. Mitarbeiterinnen/Mitarbeiter : Dittmann, Barbara, (TAe), Raum 00-295, App. 22591;

Franke, Doris, (Dipl. Des. [FH]), Raum 01-105, App. 23111; Horn, Andreas C., (TA), Raum 01-106,

App. 20232; Siegert, Petra, (TAe), Raum 00-8, App. 23121

Botanischer Garten

Bentzelweg 9 a+b, 55128 Mainz, Tel. 06131/39-2 22 51, Fax. 06131-39-23524,

E-Mail: Botanischer.Garten@mail.uni-mainz.de

Wissenschaftlicher Leiter: Dr. rer. nat. Omlor, Ralf, (Kustos), Raum 01-103, App. 22628

Technischer Leiter: Meyer, Berthold, Raum 00-001, App. 22251

Sekretariat: Müller, Jeanette, Raum 00-001 (nur vormittags), App. 22251

Bedienstete der Universität

Nichtwiss. Mitarbeiterinnen/Mitarbeiter : Hoppe, Franz, (Obergartenmeister), Raum 00-028,

App. 25237; Mengel, Bernd, (Obergartenmeister), Raum 00-028, App. 25237

Institut für Zoologie

Müllerweg 6, 55099 Mainz, Tel. 06131-39-22586, Fax. 06131-39-25934,
E-Mail: zoologie.sekretariat@uni-mainz.de

Geschäftsführender Leiter: Univ.-Prof. Dr. rer. nat. Markl, Jürgen,
Raum 01-235 (Sprechzeiten: Do 11.00-13.00), App. 22314

stellv. Geschäftsführender Leiter: Univ.-Prof. Dr. rer. nat. Fischer, Albrecht,
Raum 00-323 (Sprechzeiten: Di, Do 11.00-12.00), App. 22577

Leitung der gemeinsamen Einrichtungen: Dr. rer. nat. Depoix, Frank, Ak. O.Rat, Raum 02-251,
App. 22878

Sekretariat: Nief, Uschi, Raum 02-247 (Öffnungszeiten: Mo-Fr 9.00-12.00), App. 22586

Institutsbibliothek: Albrecht, Barbara, Dipl.-Biol., Dipl.-Bibl., Raum 00-458/00-456,
App. 22243 und 24269

Öffnungszeiten: in der Bibliothek der Rechts- und Wirtschaftswissenschaften (Jakob-Welder-Weg 9);
Mo-Do: 8-21.30, Fr: 8-20.30, Sa: 8-12.30; Beratung und Ausleihe: Mo-Fr 9-12, Mo-Do 13-16, in den
Semesterferien: Mo-Fr 10-12

Buchhaltung: Lieb, Gisela, Raum 02-253, App. 22495

Werkstatt: Bockius, Hugo, Raum U1-123, App. 22740; Kern, Wolfgang, Raum U1-123, App. 22740;
Reichert, Peter, Raum U1-123, App. 22740

Präparator: Gregorczyk, Detlev, Raum 02-116, App. 22471

Unterrichtstechnik: Rott, Karl-Heinz, Raum 00-254, App. 24271

Zeichnerin: Schlich, Erika, Raum 02-133, App. 24200

Abfallentsorgung: Pålumichl, Christoph, Raum 02-245, App. 24266

Postverteilung: Klug, Margot, Raum 00-253, App. 24270

Laborgerätereinigung: Weber, Eva, Raum 01-246/ U1-351, App. 25029 oder 23319

Nichtbedienstete Lehrkräfte und Lehrbeauftragte: Dr. phil. habil. Brandstätter, Johann Helmut,
Max-Planck-Institut für Hirnforschung, Deutschordenstr. 46, 60528 Frankfurt, Tel. 069 96769286;
Prof. Dr. rer. nat. Hemmer, Helmut, Tel. 06136 42424; Dr. rer. nat. Paulus, Thomas,
Gemeinnützige Fortbildungsgesellschaft für Wasserwirtschaft und Landschaftsentwicklung, Frauenlobplatz 2
, 55118 Mainz, Tel. 06131 613021 oder 06136 996399; PD Dr. rer. nat. Viertel, Bruno,
Boehringer Ingelheim Pharma KG, Abt. Nichtklinische Arzneimittelsicherheit, 88397 Biberach,
Tel. 07351 544914; Prof. Dr. rer. nat. Wässle, Heinz,
Max-Planck-Institut für Hirnforschung, Deutschordenstr. 46, 60528 Frankfurt, Tel. 069 96769219

Inst. f. Zoologie, Abt. 1: Experimentelle Morphologie

J.J. Becherweg 9 -11, 55099 Mainz, Tel. 06131-39-20138, Fax. 06131-39-23835

Abteilungsleiter: Univ.-Prof. Dr. rer. nat. Fischer, Albrecht,
Raum 00-323 (Sprechzeiten: Di, Do 11.00-12.00), App. 22577

Sekretariat: Eberts, Monika, Raum 00-323, App. 20138 Fax: 06131 39 23835

Bedienstete der Universität

Universitätsprofessorinnen/-professoren: Univ.-Prof. Dr. rer. nat. Dorn, August,
Raum 00-126 (Sprechzeiten: Do 9.00-10.00), Bentzelweg 3, 55099 Mainz, App. 24267;
Univ.-Prof. Dr. rer. nat. Fischer, Albrecht, Raum 00-323 (Sprechzeiten: Di, Do 11.00-12.00), Becherweg 9,
55099 Mainz, App. 22577; Univ.-Prof. Dr. rer. nat. Martens, Jochen, Raum 02-113, Müllerweg 6,
55099 Mainz, App. 22675 o 25027 Fax: 06131 39 24475; Univ.-Prof. Dr. rer. nat. Rupprecht, Rainer,
Raum 02-495 (Sprechzeiten: Di 9.00-10.00), Bentzelweg 4, 55099 Mainz,
App. 22659 Fax: 06131 39 25444; Univ.-Prof. Dr. rer. nat. Wolfrum, Uwe,
Raum 00-327 (Sprechzeiten: Do 11.00-12.00 oder nach Vereinbarung), Becherweg 11, 55099 Mainz,
App. 25148 Fax 06131 39 23815

Sekretariat Prof. Fischer: Eberts, Monika, Raum 00-323, Becherweg 9, 55099 Mainz,
App. 20138 Fax: 06131 39 23835

Sekretariat Prof. Wolfrum: Clermont-Wocker, Liliane,
Raum 00-327 (Öffnungszeiten: Mo-Do 9.00-12.00, Fr 9.00-11.30), Becherweg 11, 55099 Mainz,
App. 23934 Fax: 06131 39 23815

Entpflichtete/ i. R. befindliche Professorinnen/Professoren:

Universitätsprofessor Dr. h.c. Dr. rer. nat. Reinboth, Rudolf, (pensioniert), Raum 02-221, Müllerweg 6,
55099 Mainz, App. 22524

außerplanmäßige Professorinnen/Professoren : Prof. Dr. rer. nat. Eisenbeis, Gerhard, Ak. Dir.,
Raum 00-241, App. 22574

Universitätsdozentinnen/-dozenten : Dr. rer. nat. habil. Hoeger, Ulrich, Raum 00-234, App. 22881;
Dr. rer. nat. habil. Honomichl, Klaus, Raum 02-239, App. 23124 Fax: 06131 39 25934

Wiss. Mitarbeiterinnen/Mitarbeiter : Dr. rer. nat. Bode, Christian, Raum U1-252, App. 22880; Gießl,
Andreas, Dipl.-Biol., Raum U1-252, App. 22880; Huber, Lars, Dipl.-Biol., Raum U1-244, App. 23083;
Dr. rer. nat. Latz, Martin, Raum 00-351, App. 24484; Reiners, Jan, Dipl.-Biol., Raum U1-252, App. 22880;
Schäfer, Ralf, Dipl.-Biol., Raum U1-252, App. 22880

Nichtwiss. Mitarbeiterinnen/Mitarbeiter : Clermont-Wocker, Liliane, Raum 00-327 (Öffnungszeiten:
Mo-Do 9.00-12.00, Fr 9.00-11.30), App. 23934 Fax: 06131 39 23815; Eberts, Monika, Raum 00-323,
App. 20138 Fax: 06131 39 23835; Guschlbauer, Ursula, Raum 02-494 o. -496, App. 22913; Heinen,
Alexander, Raum 00-225, App. 24653; Kubicki, Karolina, Raum U1-225, App. 24272; Lotz, Katja,
Raum U1-221, App. 24274; Promnitz, Barbara, Raum 00-234, App. 22881; Sehn, Elisabeth,
Raum U1-214, App. 22189; Stern-Schneider, Gabriele, Dipl.-Biol., Raum U1-214, App. 22189; Ullmann,
Margarete, Raum U1-213, App. 23357

Inst. f. Zoologie, Abt. 2: Molekulare Tierphysiologie

Müllerweg 6, 55099 Mainz, Tel. 06131-39-25539, Fax. 06131-39-24652

Abteilungsleiter: Univ.-Prof. Dr. rer. nat. Markl, Jürgen, Raum 01-235 (Sprechzeiten: Do 11.00-13.00),
App. 22314

Sekretariat : Noll, Monika, Raum 01-233 (Öffnungszeiten: Mo-Do 8.00-11.45, Fr 8.00-11.00),
App. 25539 Fax: 06131 39 24652

Bedienstete der Universität

Universitätsprofessorinnen/-professoren: Univ.-Prof. Dr. rer. nat. Markl, Jürgen,
Raum 01-235 (Sprechzeiten: Do 11.00-13.00), App. 22314; Univ.-Prof. Dr. rer. nat. Wegener, Gerhard,
Raum 01-323 (Sprechzeiten: Mo 12.00-13.00), App. 22315 Fax 06131 39 23578

Sekretariat Prof. Markl: Noll, Monika,
Raum 01-233 (Öffnungszeiten: Mo-Do 8.00-11.45, Fr 8.00-11.00), Müllerweg 6, 55099 Mainz,
App. 25539 Fax: 06131 39 24652

Entpflichtete/ i.R. befindliche Professorinnen/Professoren: Univ.-Prof. Dr. rer. nat. Thomas,
Erhard, (pensioniert), Raum 02-128, Müllerweg 6, 55099 Mainz, App. 22678; Univ.-Prof. Dr. rer. nat. Urich,
Klaus, (emeritiert), Tel. 06131 82450

außerplanmäßige Professorinnen/Professoren : Prof. Dr. rer. nat. Kamp, Günter, Raum 01-321,
App. 24147 Fax: 06131 39 23578

Universitätsdozentinnen/-dozenten : Dr. rer. nat. habil. Burmester, Thorsten, Raum 02-264 o. -262,
App. 24477

Wiss. Assistentinnen/Assistenten : Dr. rer. nat. Lieb, Bernhard, Raum 01-243, App. 22337;
Dr. rer. nat., Dipl.-Chem. Ing. Meißner, Ulrich, Raum 01-251, App. 24383; Dr. rer. nat. Schaffeld, Michael,
Raum 01-243, App. 22337

Wiss. Mitarbeiterinnen/Mitarbeiter: Bergmann, Sandra, Dipl.-Biol., Raum 01-231, App. 24654;
Dr. rer. nat. Beyer, Jens, Raum 02-244, App. 23125; Bremer, Miriam, Dipl.-Biol., Raum 01-231, App. 24654;
Dr. rer. nat. Depoix, Frank, Ak. O.Rat, Raum 02-251, App. 22878; Dr. rer. nat. Gebauer, Wolfgang, Ak. Rat,
Raum 01-232, App. 24650; Haberkamp, Mark, Dipl.-Biol., Raum 01-231, App. 24654; Hagner-Holler, Silke,
Dipl.-Biol., Raum 02-262, App. 24485; Dr. Sc., B. Sc. Harris, James Robinson, Ph. D., Raum 01-236,
App. 23158; Dr. rer. nat. Kusche, Kristina, Raum 02-262, App. 24485; Schmidt, Marc, Dipl.-Biol.,
Raum 02-262, App. 24485; Stohr, Michael, Dipl.-Biol., Raum 01-251, App. 24383

Nichtwiss. Mitarbeiterinnen/Mitarbeiter : Dörrhöfer, Heinz, Raum U1-272, App. 24486; Noll, Monika, Raum 01-233 (Öffnungszeiten: Mo-Do 8.00-11.45, Fr 8.00-11.00), App. 25539 Fax: 06131 39 24652; Schubert, Thomas, Raum 01-245, App. 24651; Storz, Heide, Raum 01-232, App. 24650; Stypa, Heike, Raum 01-331, App. 24667

Inst. f. Zoologie, Abt. 3: Neurobiologie

Colonel-Kleinmann-Weg 2 (SB II), 55099 Mainz, Tel. 06131-39-25035, Fax. 06131-39-25443

Abteilungsleiter: Univ.-Prof. Dr. rer. nat. von Campenhausen, Christoph, Raum 04-153, App. 22463

Sekretariat : Bertgen, Renate, Raum 04-151 (Öffnungszeiten: Mo, Mi, Do 9.00-12.00), App. 25035

Bedienstete der Universität

Universitätsprofessorinnen/-professoren: Univ.-Prof. Dr. rer. nat. Neumeyer, Christa, Raum 04-154, App. 23419; Univ.-Prof. Dr. rer. nat. von Campenhausen, Christoph, Raum 04-153, App. 22463

Universitätsdozentinnen/-dozenten : Dr. rer. physiol. Schrauf, Michael, Raum 04-152, App. 25034

Wiss. Assistentinnen/Assistenten : Dr. rer. nat. Mora-Ferrer, Carlos, Raum 04-146, App. 24483

Wiss. Mitarbeiterinnen/Mitarbeiter: Dr. rer. nat. Behrend, Konstantin, Ak. O.Rat, Raum 04-136, App. 23379; Hesse, Rüdiger, Dipl.-Biol., App. 24482; Dr. rer. nat. Schramme, Jürgen, Raum 04-134, App. 25033

Nichtwiss. Mitarbeiterinnen/Mitarbeiter : Altmayer, Josef, Raum 04-131, App. 22468; Belovsky, Ludmila, Raum 04-141, App. 22496; Bertgen, Renate, Raum 04-151 (Öffnungszeiten: Mo, Mi, Do 9.00-12.00), App. 25035; Grosz, Maria, App. 22468; Huber, Hans-Hermann, Raum 04-133, App. 25032

Inst. f. Zoologie, Abt. 5: Ökologie

Becherweg 13, 55099 Mainz, Tel. 06131-39-23856, Fax. 06131-39-23731

Abteilungsleiter: Univ.-Prof. Dr. rer. nat. Seitz, Alfred, Raum 02-444, App. 24411

Sekretariat : Dr. rer. nat. Nicklas-Görgen, Birgit; Stürzbecher, Christiane, Dipl.-Biol., Raum 02-446 (Öffnungszeiten: Mo-Fr 8.30-12.00 und 13.30-16.00), App. 23856

Bedienstete der Universität

Universitätsprofessorinnen/-professoren: Univ.-Prof. Dr. rer. nat. Böhning-Gaese, Katrin, Raum 00-411, App. 23949; Univ.-Prof. Dr. rer. nat. Seitz, Alfred, Raum 02-444, App. 24411

Universitätsdozentinnen/-dozenten : Dr. rer. nat. Müller, Jakob, Raum 02-434, App. 23941; Dr. rer. nat. Veith, Michael, Raum 02-433, App. 22984

Wiss. Mitarbeiterinnen/Mitarbeiter: Dr. rer. nat. Bleher, Bärbel, Raum 00-418, App. 23950; Diegisser, Thorsten, Dipl.-Biol., Raum 02-347c, App. 23946; Dr. rer. nat. Griebeler, Eva Maria, Raum 02-454, App. 24424; Dr. rer. nat. Hilgerloh, Gudrun, Raum 00-418, App. 23950; Dr. rer. nat. Johannesen, Jes, Raum 02-347c, App. 23946; Dr. rer. nat. Kaiser, Andreas, Raum 02-446, App. 23956; Kosuch, Joachim, Dipl.-Biol., Raum 02-433, App. 22984; Dr. rer. nat. Kuhn, Roland, Ak. O.Rat, Raum 02-457, App. 24149; Lemoine, Nicole, Dipl.-Biol., Raum 00-418, App. 23950; Dr. rer. nat. Lötters, Stefan, Raum 02-452, App. 22985; Dr. rer. nat. Prinzing, Andreas, Raum 00-418, App. 23950; Dr. rer. nat. Rödel, Mark-Oliver; Schaefer, Hans-Christian, Dipl.-Biol., Raum 00-418, App. 23950; Stürzbecher, Christiane, Dipl.-Biol., Raum 02-434, App. 23941; Voigt, Friederike, Raum 00-418, App. 23950

Nichtwiss. Mitarbeiterinnen/Mitarbeiter : Klebsch, Dagmar, Raum 02-453, App. 22983; Dr. rer. nat. Nicklas-Görgen, Birgit, Raum 02-446, App. 23856; Weyland, Gudrun, Raum 00-413, App. 23948

Abteilung Molekulare Zellbiologie / Biologie für Mediziner

Bentzelweg 3, 55099 Mainz, Tel. 06131-39-22879, Fax. 06131-39-23840,

E-Mail: lessmoel@mail.uni-mainz.de

Geschäftsführende Leiterin: Univ.-Prof. Dr. Trotter, Jacqueline, App. 2 0263**Sekretariat:** Leßmöllmann, Hildegard, Raum 00-155 (nur vormittags geöffnet), App. 2 28 79**Bedienstete der Universität****Universitätsprofessorinnen/-professoren:** Univ.-Prof. Dr. Trotter, Jacqueline, App. 2 0263**Entpflichtete/ i.R. befindliche Professorinnen/Professoren:** Univ.-Prof. Dr. rer. nat. Romer, Franz, (pensioniert), Geb. 1422, R 10, 55099 Mainz, App. 22879**Wiss. Mitarbeiterinnen/Mitarbeiter:** Dr. rer. nat. Albers, Eva-Maria, Raum 00-144/ 00-111, App. 2 28 79; Dr. rer. nat. Thierfelder, Joachim, Raum 00-117, App. 24137**Nichtwiss. Mitarbeiterinnen/Mitarbeiter :** Leßmöllmann, Hildegard, Raum 00-155 (nur vormittags geöffnet), App. 2 28 79; Niedens, Lidija, Raum 00-144, App. 24282**Institut für Genetik**

J.J. Becherweg 32, 55128 Mainz, Tel. 06131-39-2 58 43/2 33 50, Fax. 06131-39-2 58 45, E-Mail: kestner@mail.uni-mainz.de

Geschäftsführender Leiter: Univ.-Prof. Dr. Technau, Gerhard, Raum 01 131 (Sprechzeiten nach Vereinbarung), App. 25341**Sekretariat:** Ebenrecht, Rosemarie, (vorm.),

Raum 01 125 (Öffnungszeiten Mo, Di, Mi 9.00 - 16.00, Do 7.30 - 15.20, Fr 7.30 - 13.00), App. 23350; Kestner, Uta, Raum 01 125 (Öffnungszeiten Mo, Di, Mi 9.00-16.00, Do 7.30-15.20, Fr 7.30-13.00), App. 25843

Bedienstete der Universität**Universitätsprofessorinnen/-professoren:** Univ.-Prof. Dr. Pflugfelder, Gert, Raum 00 119, App. 20597; Univ.-Prof. Dr. Technau, Gerhard, Raum 01 131 (Sprechzeiten nach Vereinbarung), App. 25341**Entpflichtete/ i.R. befindliche Professorinnen/Professoren:** Univ.-Prof. Gateff, Elisabeth, Ph.D. (pensioniert), An der Kirchenpforte, 55128 Mainz, Tel. 06131 363848**Universitätsdozentinnen/-dozenten :** Dr. rer. nat. habil. Kurzik-Dumke, Ursula, Raum 00 123, App. 25844**Wiss. Assistentinnen/Assistenten :** Dr. rer. nat. Altenhein, Benjamin, Raum 01 102, App. 24328**Wiss. Mitarbeiterinnen/Mitarbeiter:** Berger, Christian, Dipl.-Biol., Raum 01 135, App. 20598; Cleppien, Diana, Dipl.-Biol., Raum 01 135, App. 20598; Czaja, Joachim, Dipl.-Biol., Raum 00 131, App. 25223; Kueppers, Barbara, Dipl.-Biol., Raum 01 151, App. 24575; Dr. rer. nat. Löffler, Thomas, Raum 01 142, App. 25340; Löhr, Robert, Dipl.-Biol., Raum 01 141, App. 25343; Mende, Michael, Dipl.-Biol., Raum 01 141, App. 25343; Novotny, Tanja, Dipl.-Biol., Raum 01 146, App. 23293; Rickert, Christoph, Dipl.-Biol., Raum 01 135, App. 20598; Dr. rer. nat. Sánchez-Soriano, Natalia, Raum 01 141, App. 25343; Dr. rer. nat. Urbach, Rolf, Raum 01 136, App. 25842; Dr. rer. nat. Vef, Olaf, Raum U1 136, App. 25347; Vogler, Georg, Dipl.-Biol., Raum 01 146, App. 23293; Dr. rer. nat. Wismar, Jasmine, Raum 01 142, App. 25340**Nichtwiss. Mitarbeiterinnen/Mitarbeiter :** App. 23573; App. 20597; App. 25842; App. 2142; App. 23293; App. 24575; App. 20073; App. 25223**Nichtbed. Lehrkräfte und Lehrbeauftragte****Honorarprofessoren :** Dr. rer. nat. Hennig, Wolfgang, App. 22930**Habilitierte :** Dr. rer. nat. habil. Prokop, Andreas, Raum 01 102, App. 24328; Dr.phil.nat.habil. Urban, Joachim, Raum 01 102, App. 24328**Lehrbeauftragte :** Dr. rer. nat. Schmidt, Hartmut, App. 25843

Institut für Molekulargenetik, Gentechnologische Sicherheitsforschung und Beratung

J.J. Becherweg 32, 55128 Mainz, Tel. 06131-39-2 52 24/2 57 48, Fax. 06131-39-2 53 46

Geschäftsführender Leiter: Univ.-Prof. Dr. rer. nat. Schmidt, Erwin Robert,

Raum 00 132, Sprechzeiten: Mo. 10-12 Uhr, App. 25224

Sekretariat: Fink, Christine, Institutssekretärin (vorm.), Raum 00 126, App. 25748

Bedienstete der Universität

Universitätsprofessorinnen/-professoren: Univ.-Prof. Dr. rer. nat. Hankeln, Thomas,

Raum 00-146, Sprechzeiten: Do. 10-12 Uhr, App. 23277; Univ.-Prof. Dr. rer. nat. Schmidt, Erwin Robert,

Raum 00 132, Sprechzeiten: Mo. 10-12 Uhr, App. 25224

Habilitierte : Dr.rer.nat.habil. Schwaeble, Wilhelm, Tel. 0044 116 2525674

Entpflichtete/ i. R. befindliche Professorinnen/Professoren: Univ.-Prof. Dr. med. Sachsse, Walter, (pensioniert), Raum 03 633, App. 25725

Wiss. Assistentinnen/Assistenten : Dr. rer. nat. Kraemer, Christiane, Raum 00 135, App. 20091

Wiss. Mitarbeiterinnen/Mitarbeiter: Bikar, Sven-Ernö, Dipl.-Biol., Raum 00 135, App. 20091; Bitz, Oliver, Dipl.-Biol., Raum 00143, App. 25342; Ebner, Bettina, Dipl.-Biol., Raum 00 151, App. 25342; Enders, Thorsten, Dipl.-Biol., Raum 00 141, App. 20090; Gerlach, Frank, Raum 00 151, App. 25342; Laufs, Tilmann, Dipl.-Biol., Raum 00 151, App. 25342; Mujica, Alejandro, Dipl.-Biol., Raum 00 151, App. 25342; Wystub, Sylvia, Dipl.-Biol., Raum 00 151, App. 25342

Nichtwiss. Mitarbeiterinnen/Mitarbeiter : Beile, Bernhard, Technischer Angestellte, App. 20279;

Loppe-Hoffmann, Katja, BTA, Raum 00136, App. 24099; Maas, Ulrike, Technische Angestellte,

Raum 00-151, App. 25342; Weich, Bettina, Dipl. Biol., Raum 00-146, App. 23277

Nichtbed. Lehrkräfte und Lehrbeauftragte : Univ. Prof. Manfred Blessing, Dr.med.

Lehrbeauftragte : Dr. rer. nat. Jehle, Johannes, Tel. 06321 671482

Institut für Anthropologie

Colonel-Kleinmann-Weg, 55128 Mainz, Tel. 06131-39-2 23 13, Fax. 06131-39-2 51 32, E-Mail: minneken@mail.uni-mainz.de

Geschäftsführender Leiter: Univ.-Prof. Dr. med. dent. Alt, Kurt W., Raum 02 342, App. 22242

Sekretariat: Minneken, Heike, Dipl.-Biol., Raum 02-343 (Öffnungszeiten: Mo-Do 8-12), App. 22313

Bedienstete der Universität

Entpflichtete/ i.R. befindliche Professorinnen/Professoren:

Univ.-Prof. Dr. phil. Dr. rer. nat. Dr. med Bernhard, Wolfram, (emeritiert), Raum 02 131, App. 23746

außerplanmäßige Professorinnen/Professoren : Apl. Prof. Dr. rer. nat. Henke, Winfried, Ak. Dir., Raum 02 233 (Sprechzeiten: Mo, Di 10-12), App. 22398

Wiss. Assistentinnen/Assistenten : Dr. phil. Kemkes-Grottenthaler, Ariane, Raum 02 341, App. 24115

Wiss. Mitarbeiterinnen/Mitarbeiter: Dr. rer. nat. Bramanti, Barbara, App. 23571; Dr. rer. nat. Burger, Joachim, Raum 02 333, App. 24354

Nichtbed. Lehrkräfte und Lehrbeauftragte

Lehrbeauftragte : Dr. rer. nat. habil. Dittmar, Manuela, Raum 02 133, App. 24003

Institut für Mikrobiologie und Weinforschung

J.J. Becherweg 15, 55128 Mainz, Tel. 06131-39-2 26 62, Fax. 06131-39-2 26 95, E-Mail: imw.sekretariat@uni-mainz.de

Geschäftsführender Leiter: Univ.-Prof. Dr. König, Helmut,

Raum 00 521 (Sprechzeiten: Mo-Fr 14.00-15.00 Uhr), App. 24634

Stellv. Geschäftsführender Leiter: Univ.-Prof. Dr. Unden, Gottfried,

Raum 00 563 (Sprechzeiten: Mo-Fr 14.00-15.00 Uhr), App. 23550

Sekretariat: Balbach, Angela, App. 22662; Grün, Sabine,

Raum 00 525 (Öffnungszeiten: Mo-Fr 9.30-11.30 Uhr, Do 13.00-14.00 Uhr), App. 22662

Bedienstete der Universität

Universitätsprofessorinnen/-professoren: Univ.-Prof. Dr. König, Helmut,

Raum 00 521 (Sprechzeiten: Mo-Fr 14.00-15.00 Uhr), App. 24634; Univ.-Prof. Dr. Unden, Gottfried,

Raum 00 563 (Sprechzeiten: Mo-Fr 14.00-15.00 Uhr), App. 23550

Entpflichtete/ i.R. befindliche Professorinnen/Professoren: Univ.-Prof. Dr. (emeritiert) Radler, Ferdinand

Wiss. Assistentinnen/Assistenten : Dr. rer. nat. Fröhlich, Jürgen, Raum 01 553, App. 23544

Wiss. Mitarbeiterinnen/Mitarbeiter: Dipl.-Biol. Achebach, Stefanie, App. 23553; Dipl.-Biologe Akca,

Erol, App. 23547; Dr. rer. nat. Claus, Harald, App. 23547; Dröge, Stefan, Dipl.-Biol., App. 23454;

Dr. rer. nat. Janausch, Ingo, App. 23553; Dipl.-Biol. Kim, Okbin, App. 23553; Dipl.-Biol. Kneuper, Holger,

App. 23553; Dipl.-Biol. Korish, Mohamed, App. 23540; Dipl.-Biol. Lehnen, Daniela, App. 23552;

Dipl.-Biochemikerin Li, Li, App. 23543; Dr. rer. nat. Pfeiffer, Peter, Akademischer Direktor, App. 23542;

Dipl.-Biol. Richter, Hanno, App. 23551; Dipl.-Chem. Theobald, Sascha, App. 23546; Dr.-Ing. Ultee,

Annemieke, App. 23540; Wenzel, Marika, Dipl.-Biol., App. 23543; Dipl.-Biol. Zeuner, Yvonne, App. 23552

Nichtwiss. Mitarbeiterinnen/Mitarbeiter : Gneipel, Armin, TA, Raum 01 537, App. 23545;

Schlender, Martina, MTA, Raum 00 517, App. 23547; Schönig, Inge, BTAE, Raum 00 513, App. 23548

Nichtbed. Lehrkräfte und Lehrbeauftragte

Institut für Molekulare Biophysik

Welderweg 26, 55128 Mainz

Geschäftsführender Leiter: Univ.-Prof. Dr. rer. nat. Decker, Heinz, App. 23570

Sekretariat: Dick, Gabriele, Dipl.-Biol.,Dipl.-Bibl., Raum 00-141 (Raum 1) Öffnungszeiten Mo-Fr 10-13, Welderweg 26, 55128 Mainz, App. 23579 23570

Bedienstete der Universität

Universitätsprofessorinnen/-professoren: Univ.-Prof. Dr. rer. nat. Decker, Heinz,

Raum 00-133 (Raum 1) Sprechstunde n.tel.V., App. 23570

Wiss. Assistentinnen/Assistenten : Dr. rer. nat. Hartmann, Hermann, Akad.Oberrat, Dipl.-Phys.,

Raum 00-136 (Raum 6) Sprechstunde n.V., App. 23564 23576; Dr. phil. Hellmann, Nadja, Dipl.-Physikerin,

Raum 00-122 (Raum 9) Sprechstunde n.V., App. 23565

Wiss. Mitarbeiterinnen/Mitarbeiter: Dr. rer. nat. Erker, Wolfgang, Dipl.-Biol.,

Raum 00-111 (Raum 12), App. 23568; Hörnemann, Julia, Dipl.-Biol., Raum 00-121 (Raum14), App. 23569;

Jaenicke, Elmar, Dipl.-Biol., Raum 00-145 (Raum 2), App. 23576; Moeller, Marco, Dipl.-Biol.,

Raum 00-111 (Raum 12), App. 23568; Schweikardt, Thorsten, Dipl.-Biol., Raum 00-145 (Raum 2),

App. 23576

Nichtwiss. Mitarbeiterinnen/Mitarbeiter : Dick, Gabriele, Dipl.-Biol.,Dipl.-Bibl., App. 23579 23570;

Roloff, Kirsten, CTA, App. 23569

Fachschaft Biologie

Müllerweg 6, 55099 Mainz, Tel. 06131-39-24217, Fax. 06131-39-23932, E-Mail: fs.biologie@uni-mainz.de

Öffnungszeiten: Erste Vorlesungswoche täglich 11 - 12 Uhr studentische Studienberatung. Weitere Öffnungszeiten siehe Aushänge.

Fachschaft Anthropologie

Coloel-Kleinmann-Weg 2, 55099 Mainz, Tel. 06131 39 23471, E-Mail: AnthroJones@web.de

Fachbereich 21 - Biologie

Einführende und institutsübergreifende Lehrveranstaltungen

Einführungsveranstaltung für Studienanfänger, Fach- und Hochschulortwechsler; Vorlesung; Donnerstag, den 24. Oktober 2002, 10-12, Hs 18	Markl J. mit Zerbe R.
Einführung in die Biologie Vorlesung; 4 SWS; Schein; ECTS: 5; Mo, Mi, 10:15 - 12:00, Hs 18	Kadereit J.W. Markl J. Wegener G. Gräber B.
Fachpraktikum Biologie (mit betreutem Schulpraktikum) Seminar; 2 SWS; Schein; für Lehramtsstudierende; Do, 15:00 - 17:00, SR 275 (Spez. Botanik); Voranmeldung möglich unter: graesser@mail.uni-mainz.de; erster Termin: 31.10.2002	

Fernstudium „Biologie für Biologielaorant(inn)en und verwandte Berufe“

Vorlesung: Molekulare Physiologie Vorlesung; 2 SWS; Blockveranstaltung 30.09. - 12.10.2002; Zeit n.V., Hs 18	Markl J. Paulsen H. mit N.N.
Übung: Molekulare Physiologie Übung; 8 SWS; Blockveranstaltung 30.09. - 12.10.2002; Zeit n.V., PR Gresemundweg	Markl J. Paulsen H. mit Gebauer W., Harris J.R., Lieb B., Meißner U., Schaffeld M.
Seminar: Molekulare Physiologie Seminar; 2 SWS; Blockveranstaltung 30.09. - 12.10.2002; Zeit n.V., SR AG Markl (Raum 02-122)	Paulsen H. N.N.
Vorlesung : „Struktur, Funktion und Evolution von Proteinen“ Ringvorlesung; 2 SWS; Blockveranstaltung 10.03-21.03.2003; erster Termin: 10.3.2003, 8:30 - 10:00 Uhr, Hs 18	Decker H. Markl J. Burmester Th. mit Meißner U.
Übung : „Struktur, Funktion und Evolution von Proteinen“ Übung; 8 SWS; Blockveranstaltung 10.03.-21.03.2003; Computerraum des FB 21 Biologie im Inst. f. Zoologie (Raum 01-223); erster Termin: 10.3.2003, 10:00 - 18:00 Uhr	Decker H. Markl J. Burmester Th. mit Harris J.R., Hartmann H., Meißner U., Moeller M., Schweikardt Th., Stohr M.
Seminar: Struktur, Funktion und Evolution von Proteinen Seminar; 2 SWS; Blockveranstaltung; 10.03.-21.03.2003, SR AG Markl (Raum 02-122)	Markl J.

Botanik

Vorlesungen

Allgemeine Botanik II: Physiologischer Teil Vorlesung; 4 SWS; Schein; ECTS: 4; Di, Do, 10:15 - 12:00, Hs 18; erster Termin: 29.10.2002	Paulsen H. Rothe G. Wernicke W.
Photosynthese und Primärstoffwechsel der Pflanzen Vorlesung; 2 SWS; Di, 14:15 - 16:00, Hs 18; erster Termin: 05.11.2002, Hs 18	Wild A.
Stress bei Pflanzen Vorlesung; 2 SWS; Mi, 13:15 - 14:00, SR Allg.Bot. (Müllerweg 6); erster Termin: 30.10.2002	Richter M.

- Grundlagen der Pflanzenzüchtung
Vorlesung; 2 SWS; Mi, 15:15 - 17:00, SR 275 (Spez. Botanik); erster Termin: 06.11.2002
Geier Th.
- Biologie und Chemie des Sauerstoffs
Vorlesung; 1 SWS; Di, 13:15 - 14:00, Hs 18; erster Termin: 05.11.2002
Decker H.
Paulsen H.
Tremel W., u. a.
Kadereit J.W.
- Die Evolution der Pflanzen
Vorlesung; 2 SWS; Do, 9:15 - 11:00, SR 275 (Spez. Botanik); erster Termin: 31.10.2002
Kadereit J.W.
- Einführung in die Vegetationsökologie
Vorlesung; 1 SWS; Mo, 15:15 - 16:00, SR 275 (Spez. Botanik); erster Termin: 04.11.2002
Licht W.
- Einführung in die Pflanzengeographie II (Formationslehre)
Vorlesung; 1 SWS; Mi, 12:15 - 13:00, SR 275 (Spez. Botanik); erster Termin: 06.11.2002
Lüpnitz D.
- Übungen**
- Botanisch-mikroskopische Anfängerübungen - Dienstag
Übung; 4 SWS; Schein; ECTS: 8; Di, 14:00 - 18:00, PR-Botanik; Vorbesprechung: 05.11.2002
Kadereit J.W.
mit
Gleissberg S.
Hellwig J.
Repplinger M.
- Botanisch-mikroskopische Anfängerübungen - Mittwoch
Übung; 4 SWS; Schein; ECTS: 8; Mi, 14:15 - 18:00, PR-Botanik; Vorbesprechung: 06.11.2002
Wernicke W.
mit
Beutelmann P.
Frankenhäuser H., Menzel K.
- Botanisch-mikroskopische Anfängerübungen - Donnerstag
Übung; 4 SWS; Schein; ECTS: 8; Do, 13:00 - 17:00, PR-Botanik; Vorbesprechung: 07.11.2002
Lüpnitz D.
mit
Dubitzky G.
N. N.
- Pflanzenphysiologische Übungen: Parallele A - Di 14-19
Übung; 5 SWS; Schein; ECTS: 10; Beginn: Parallele A: 29.10.02, 14:15 Uhr, PR Botanik Gresemundweg; Di, 14:15 - 19:00, PR Pflanzenphysiologie; Anmeldung: letzter Mittwoch im laufenden Semester, 17:00 Uhr, HS 18; Vorbesprechung: 28.10.2002, 13:15 Uhr, Hs 18
Paulsen H.
Richter M.
mit
Hobe S.
Ochs G.
Rühle W., Schmid V., Zerbe R.
- Pflanzenphysiologische Übungen: Parallele B - Mi 8-13
Übung; 5 SWS; Schein; ECTS: 10; Beginn: Parallele B: 29.10.02, 14:15 Uhr, PR Botanik Gresemundweg; Mi, 8:15 - 13:00, PR Pflanzenphysiologie; Anmeldung: letzter Mittwoch im laufenden Semester, 17:00 Uhr, HS 18; Vorbesprechung: 28.10.2002, 13:15 Uhr, Hs 18
Paulsen H.
Richter M.
mit
Hobe S.
Ochs G.
Rühle W., Schmid V., Zerbe R.
- Pflanzenphysiologische Übungen: Parallele C - Mi 14-19
Übung; 5 SWS; Schein; ECTS: 10; Beginn: Parallele C: 30.10.02, 14:15 Uhr, PR Botanik Gresemundweg; Mi, 14:15 - 19:00, PR Pflanzenphysiologie; Anmeldung: letzter Mittwoch im laufenden Semester, 17:00 Uhr, HS 18; Vorbesprechung: 28.10.2002, 13:15 Uhr, Hs 18
Paulsen H.
Richter M.
mit
Hobe S.
Ochs G.
Rühle W., Schmid V., Zerbe R.
- F I - Botanische Übungen: Aquatische Ökosysteme I: Einführung in die Methodik der biologischen und chemischen Analysen; Übung; 2 SWS; Schein; ECTS: 2; Do, 14:15 - 16:00, SR Allg.Bot. (Müllerweg 6); Vorbesprechung: 31.10.2002, 14:15 Uhr
Rothe G.
mit
Klingenberg B.

- F I - Ökologische und biochemische Untersuchungen an Bäumen und ihren Mykorrhiza-Pilzen; Übung; 8 SWS; Schein; ECTS: 8; 2 Wochen ganztägig, im Anschluss an die Vorlesungszeit des WS; Z. u. O. n. A., 2 Wochen im März nach besonderer Ankündigung
 Rothe G.
 mit
 Haese A.
 von Meltzer C.
- F I - Übungen in der vorlesungsfreien Zeit: Biochemie und Molekularbiologie der Pflanzen; Übung; 8 SWS; Schein; ECTS: 8; 2 Wochen, ganztägig; Z. u. O. n. V.
 Paulsen H.
 Richter M.
 Wernicke W.
 mit
 Ochs G., Schmitt V.
- F I - Übungen zur Biologie der Niederen Pflanzen: Algen und phototrophe Prokaryoten; Übung; 8 SWS; Schein; ECTS: 8; halbtägig, 1. Semesterdrittel; Mo-Fr, 8:15 - 12:00, PR-Botanik; Vorbesprechung: 28.10.2002, 10:15 Uhr, PR Botanik, Gresemundweg; erster Termin: 30.10.2002, 8:15 Uhr
 Wild A.
 mit
 Beutelmann P.
 Menzel K.
 Schmitt V.
- F I - Botanische Übungen: Evolution der Landpflanzen (Moose, Farne, Samenpflanzen); Übung; 8 SWS; Schein; ECTS: 8; Mo-Fr, 8:15 - 12:00, PR-Botanik; täglich, halbtägig, 3. Semesterdrittel; erster Termin: 20.01.2003
 Kadereit J.W.
 mit
 Frankenhäuser H.
 Licht W.
- F II - Botanische Übungen: Entwicklungs- und Molekularbiologie, Stoffwechselphysiologie - Block A: Zellbiologie und Entwicklungsphysiologie der Pflanzen; Übung; 14 SWS; Schein; ECTS: 14; täglich, ganztägig, 1. Semesterdrittel; Mo-Fr, Zeit n.V., GPR Allg. Botanik; Vorbesprechung: 18.07.2002, 12:15 Uhr, SR Allg.Bot. (Müllerweg 6)
 Wernicke W.
 mit
 N. N.
- F II - Botanische Übungen: Entwicklungs- und Molekularbiologie, Stoffwechselphysiologie - Block B: Molekulare Biochemie des pflanzlichen Photosyntheseapparats; Übung; 14 SWS; Schein; ECTS: 14; täglich, ganztägig, 2. Semesterdrittel; Mo-Fr, Zeit n.V., GPR Allg. Botanik; Vorbesprechung: 18.07.2002, 12:15 Uhr, SR Allg.Bot. (Müllerweg 6)
 Paulsen H.
 mit
 Beutelmann P.
 Hobe S.
- F II - Botanische Übungen: Entwicklungs- und Molekularbiologie, Stoffwechselphysiologie - Block C: Ökophysiologie der Photosynthese; Übung; 14 SWS; Schein; ECTS: 14; täglich, ganztägig, 3. Semesterdrittel; Mo-Fr, Zeit n.V., GPR Allg. Botanik; Vorbesprechung: 18.07.2002, 12:15 Uhr, SR Allg.Bot. (Müllerweg 6)
 Richter M.
 Wild A.
 mit
 Rühle W.
 Schmitt V.
- F II - Botanische Übungen: Entwicklungs- und Molekularbiologie, Stoffwechselphysiologie - Block D: Biochemie und Genetik von Gehölzpflanzen; Übung; 14 SWS; Schein; ECTS: 14; täglich, ganztägig, 3. Semesterdrittel; Mo-Fr, Zeit n.V., GPR Allg. Botanik; Vorbesprechung: 18.07.2002, 12:15 Uhr, SR Allg.Bot. (Müllerweg 6)
 Rothe G.
 mit
 Haese A.
 von Meltzer C.
- F II - Botanische Übungen: Entwicklungs- und Molekularbiologie, Stoffwechselphysiologie - Block E: Austausch von klimarelevanten Spurengasen zwischen Vegetation und Atmosphäre; Übung; 14 SWS; Schein; ECTS: 14; täglich, ganztägig, Z. u. O. n. V.; Vorbesprechung: 18.07.2002, 12:15 Uhr, SR Allg.Bot. (Müllerweg 6)
 Kesselmeier J.
- F II - Übung in der vorlesungsfreien Zeit: Zusammensetzung pflanzlicher Lichtsammelkomplexe; Übung; 14 SWS; Schein; ECTS: 14; 4 Wochen, ganztägig; Z. u. O. n. V.
 Paulsen H.
 mit
 Schmid V.
- F II - Botanische Übungen: Genetische Regulation der Blattentwicklung (Übung im Labor); Übung; 14 SWS; Schein; ECTS: 14; Mo-Fr, 8:15 - 16:00, Z.u.O.n.V.
 Kadereit J.W.
 mit
 Gleissberg S.
 N. N.

- F II - Botanische Übungen: Geobotanik
Übung; 14 SWS; Schein; ECTS: 14; Mo-Fr, 8:15 - 16:00, GPR 266; täglich,
ganztägig, 2. Semesterdrittel; erster Termin: 02.12.2002
Lüpnitz D.
mit
N. N.
- F II - Botanische Übungen: Molekulare Systematik und Evolutionsforschung
Übung; 14 SWS; Schein; ECTS: 14; Mo-Fr, 8:15 - 16:00, Raum n.V.; täglich,
ganztägig, 3. Semesterdrittel; erster Termin: 20.01.2003
Kadereit J.W.
mit
Comes H.-P.
Hellwig J., Repplinger M.

Seminare

- Austausch von klimarelevanten Spurengasen zwischen Biosphäre und
Atmosphäre; Seminar; 2 SWS; Schein; ECTS: 2; Platzvergabe und Beginn:
Mi, 17:15 - 19:00, Raum n.V.; Seminarraum MPI für Chemie (Abt.
Biogeochemie)
Kesselmeier J.
- Seminar zu elektromagnetischen Phänomenen in Pflanzen
Seminar; 1 SWS; Mi, 11:15 - 12:00, SR 275 (Spez. Botanik);
Vorbesprechung: 30.10.2002
Rothe G.
- Seminar zu Waldökosystemen/Waldschäden
Seminar; 2 SWS; Mi, 8:30 - 10:00, SR 275 (Spez. Botanik); erster Termin:
30.10.2002
Rothe G.
mit
Haese A.
- Zell- und molekularbiologische Aspekte der pflanzlichen Entwicklung
Seminar; 2 SWS; Schein; Mo, 15:15 - 17:00, SR Allg.Bot. (Müllerweg 6);
erster Termin: 04.11.2002
Wernicke W.
mit
Gleissberg S.
Kadereit J.W.
- Molekulare Biogeographie
Seminar; 2 SWS; Schein; ECTS: 1; Do, 13:15 - 15:00, SR 275 (Spez.
Botanik); Vorbesprechung: 31.10.2002
- Fachdidaktisches Seminar - Pflanzenphysiologische Versuche in der Schule
Seminar; 2 SWS; Schein; ECTS: 2; Fr, 13:15 - 15:00, PR-Botanik;
Vorbesprechung: 31.10.2002, 13:15 Uhr
Wild A.
mit
Schmitt V.
- Seminar für Kandidaten/innen
Seminar; 2 SWS; Do, 17:15 - 19:00 (14tägl.), SR 11
Kesselmeier J.
Paulsen H.
Richter M., Wild A., mit Rühle W.
- Seminar für Kandidaten/innen der Arbeitsgruppe Paulsen
Seminar; 2 SWS; Z. u. O. n. V.
Paulsen H.
- Seminar für Kandidaten/innen und fortgeschrittene Studierende über
aktuelle Literatur der Pflanzenphysiologie und -molekularbiologie;
Seminar; 1 SWS; Zeit n.V., SR Allg.Bot. (Müllerweg 6); Z. n. V.
Paulsen H.
- Seminar für Kandidaten/innen der Arbeitsgruppe Rothe
Seminar; 2 SWS; Zeit n.V., Labor Rothe; Z. u. O. n. V.
Rothe G.
- Seminar für Kandidaten/innen der Arbeitsgruppe Wernicke
Seminar; 1 SWS; Z. u. O. n. V.
Wernicke W.
- Artbildung, Ausbreitung und Extinktion bei Pflanzen und Tieren (gemeinsam
mit der Zoologie); Seminar; 2 SWS; Schein; ECTS: 1; Fr, 10:15 - 12:00,
SR-AG Seitz (02-436); Vorbesprechung: 08.11.2002
Kadereit J.W.
Seitz A.
mit
Comes H.-P.
Johannesen J.
- Seminar für Kandidaten der AG Claßen-Bockhoff
Vorlesung; 1 SWS; Zeit/Ort n.V.
Claßen-Bockhoff R.
mit Kandidaten der AG
- Seminar für Kandidaten der AG Kadereit
Seminar; 1 SWS; Z.u.O.n.V.
Kadereit J.W.
mit Kandidaten der AG
- Seminar für Kandidaten der AG Lüpnitz
Seminar; 1 SWS; Z.u.O.n.V.
Lüpnitz D.
mit Kandidaten der AG
- Seminar für Kandidaten der AG Siegert
Seminar; 1 SWS; Z.u.O.n.V.
N. N.

Exkursionen

Botanische Exkursionen (s. Aushang Inst. f. Spez. Bot., Bentzelweg 9a)
Exkursion; Schein; Z.u.O.n.V.

Kadereit J.W.

Kolloquien

Botanisches Kolloquium der Allgemeinen Botanik Professoren und Dozenten der Allgemeinen Botanik
Kolloquium; 2 SWS; Zeit n.V., Hs 11, Hs 18; siehe Aushang

Botanisches Kolloquium der Speziellen Botanik (s. Aushang) Professoren und wiss. Mitarbeiter der
Speziellen Botanik
Kolloquium; Do, 17:15 - 19:00, SR 275 (Spez. Botanik)

Sonstiges

Anleitung zum wissenschaftlichen Arbeiten Professoren und Dozenten der Allgemeinen Botanik
AWA; Z. u. O. n. V.

Frau Professor Claßen-Bockhoff bietet im WS keine Veranstaltungen an -
Forschungsfreisemester; LV; ..

Zoologie

Vorlesungen

Allgemeine Zoologie I (Anatomie, Fortpflanzung, Entwicklung, Ökologie)
Vorlesung; 3 SWS; ECTS: 4; Di, 8:15 - 10:00, Hs 18; Do, 9:15 - 10:00, Hs
18; erster Termin: 29.10.2002

Fischer A.
Seitz A.
Wolfrum U.

Stämme des Tierreichs, Teil 2: Baupläne der Tiere und Spezielle Zoologie
Vorlesung; 2 SWS; Mo, Di, 12:15 - 13:00, SR 11; erster Termin: 29.10.2002

Martens J.
Hoeger U.
Honomichl K.

Populationsbiologie I (Ökologie)
Vorlesung; 2 SWS; Mo, 13:15 - 15:00, SR 11

Seitz A.
mit
Johannesen J.

Histologie der Evertebraten (Licht- und Elektronenmikroskopie)
Vorlesung; 1 SWS; Mi, 11:15 - 12:00, SR 11; erster Termin: 06.11.2002

Dorn A.

Umweltorientierte Bodenkunde/ Bodenbiologie
Vorlesung; 2 SWS; Mi, 14:15 - 16:00, SR 11

Eisenbeis G.

Zelluläre Bewegungsmechanismen
Vorlesung; 2 SWS; Mo, Mi, 16:15 - 17:00, SR 11; erster Termin: 30.10.2002

Wolfrum U.

Genomforschung und Sequenzanalyse
Vorlesung; 2 SWS; Mi, 17:15 - 19:00, Hs 18

Burmester Th.
Hankeln Th.

Ausgewählte Themen der Neurobiologie
Vorlesung; 2 SWS; Do, 15:15 - 17:00, SR 11

von Campenhausen Ch.

Vergleichende Physiologie des Verhaltens
Vorlesung; 2 SWS; Di, 17:15 - 19:00, SR 11

Neumeyer Ch.

Kryptozoologie - die dunkle Seite der Biologie
Vorlesung; 1 SWS; Do, 12:15 - 13:00, SR-AG Seitz (02-436)

Veith M.
mit

Reproduktionstoxikologie - Arzneimittelsicherheit bei der Entwicklung von
Säuger und Mensch (Vorlesung mit Demonstrationen); Vorlesung; 1 SWS; Fr,
10:15 - 12:00 (14tägl.), Hs 18a; erster Termin: 08.11.2002

Lötters S.
Viertel B.

Das Mittelmeer - Zoogeographie, Lebensräume, Morphologie und Ökologie der
Fische; Vorlesung; 1 SWS; Fr, 12:15 - 13:00, SR 11

Paulus Th.

Übungen**Zoologische Anfängerübungen (in 2 Parallelen)**

Übung; 4 SWS; Schein; ECTS: 8; Erster Termin; 05.11. bzw. 07.11.2002;

Übung	Di	14:15 - 18:00	PR Gresemundweg	Eisenbeis G.
Übung	Do	13:15 - 17:00	PR Gresemundweg	Fischer A. Hoeger U.

Tierphysiologische Übungen (in 2 Parallelen)

Übung; 5 SWS; Schein; ECTS: 10; Begleitvorlesung: Sa, 09.11. bzw. Sa, 07.12.2002, 09.00-13.00, Hs 18; Vorbesprechung: 29.10.2002, 12.00-13.00, Hs 18. Platzvergabe: siehe Aushang zum Ende des Sommersemesters; erster Termin: 04.11. bzw. 05.11.2002;

Übung	Mo	13:00 - 17:00	PR Tierphysiologie	von Campenhausen Ch. Burmester Th., Markl J., mit Behrend K., Beyer J., Depoix F., Lieb B., Meißner U., Schrauf M., Stohr M., Bremer M., Bergmann S., Schmidt M., Brandstätter J.H. Mora-Ferrer C., Hesse R., Kamp G., Gebauer W., Schaffeld M. Kusche K., Klußmann-Kolb, Schmidt H.
Übung	Di	13:00 - 17:00	PR Tierphysiologie	von Campenhausen Ch. Burmester Th., Markl J., mit Behrend K., Beyer J., Depoix F., Lieb B., Meißner U., Stohr M., Bremer M., Bergmann S., Schrauf M., Schmidt M., Brandstätter J.H. Mora-Ferrer C., Hesse R., Kamp G., Gebauer W., Schaffeld M., Kusche K., Klußmann-Kolb, Schmidt H.

Tierbestimmungsübungen (in 2 Parallelen)

Übung; 3 SWS; Schein; ECTS: 6;

Übung	Mo	13:15 - 15:45	PR Gresemundweg	Rupprecht R. Eisenbeis G.
Übung	Mo	15:45 - 18:15	PR Gresemundweg	Rupprecht R. Eisenbeis G. Dorn A.

F I: Zoologische Übungen für Fortgeschrittene; Block: Protostomia

Übung; 8 SWS; Schein; ECTS: 10; Mo-Fr 08.15-12.00, PR Gresemundweg, 1. Semesterdrittel (28.10.-29.11.2002)

F I: Zoologische Übungen für Fortgeschrittene; Block: Deuterostomia

Übung; 8 SWS; Schein; ECTS: 10; Mo-Fr 08.15-12.00, PR Gresemundweg, 2. Semesterdrittel (02.12.2002-16.01.2003)

F I: Zoologische Übungen für Fortgeschrittene; Block: Articulata

Übung; 8 SWS; Schein; ECTS: 10; Mo-Fr 08.15-12.00, PR Gresemundweg, 3. Semesterdrittel (20.01. - 20.02.2003); erster Termin: 20.01.2003, 9:15 Uhr

F I: Quantitative Ökologie

Übung; 8 SWS; Schein; ECTS: 10; Mo-Fr 08.00-12.00, SR AG Seitz (02-436), 3. Semesterdrittel (20.01.-20.02.2003)

Biologie und Systematik von Ephemeropteren und Plecopteren (Vorlesung mit Übungen, F I-kompatibel); Übung; 8 SWS; Mo-Fr 08.15-12.00, PR 2, 2. Semesterdrittel (02.12.2002-16.01.2003)

F II: Zoologische Übungen für Fortgeschrittene, Block 1a):

Rekonstruktionen in der Morphologie; Übung; 14 SWS; Schein; ECTS: 14; Mo-Fr ganztägig, PR 2, 1. Semesterdrittel (28.10.-29.11.2002)

Martens J. mit Latz M. Hoeger U. Honomichl K.
Böhning-Gaese K. mit Griebeler E.M. Lemoine N. Schaefer H.-Ch. Voigt F. Rupprecht R.
Honomichl K.

- F II: Zoologische Übungen für Fortgeschrittene, Block 2a): Molekulare Ökologie; Übung; 14 SWS; Schein; ECTS: 14; Mo-Fr ganztägig, SR AG Seitz (02-436), 2. Semesterdrittel (02.12.2002-16.01.2003)
Seitz A.
Veith M.
mit
Johannesen J.
Kosuch J.
- F II: Zoologische Übungen für Fortgeschrittene, Block 2b): Sinnesphysiologie; Übung; 14 SWS; Schein; ECTS: 14; Mo-Fr ganztägig, SR AG Campenhausen (SB II, 04-234), 2. Semesterdrittel (02.12.2002-16.01.2003); erster Termin: 02.12.2002, 9:15 Uhr
von Campenhausen Ch.
mit
Schramme J.
- F II: Zoologische Übungen für Fortgeschrittene, Block 3a): Zellbiologie von Sinneszellen; Übung; 14 SWS; Schein; ECTS: 14; Mo-Fr ganztägig, PR 2 u. Laborräume der AG Wolfrum, 3. Semesterdrittel (20.01.-20.02.2003); Die Teilnahme an der Vorlesung „Zelluläre Bewegungsmechanismen“ ist hierzu obligatorisch.
Wolfrum U.
mit
Latz M.
- F II: Zoologische Übungen für Fortgeschrittene, Block 4a): Molekulare Tierphysiologie; Übung; 14 SWS; Schein; ECTS: 14; Mo-Fr ganztägig, Termine nach Vereinbarung; Laborräume der AG Markl; Vorbesprechung und Platzvergabe: 31.10.2002, 13.30, SR AG Markl (02-122)
Markl J.
Burmester Th.
mit
Gebauer W.
Harris J.R., Lieb B., Meißner U., Schaffeld M., Kusche K., Schmidt M.
- F II: Zoologische Übungen für Fortgeschrittene, Block 4b): Modellierung und Simulation in der Ökologie; Übung; 14 SWS; Schein; ECTS: 14; Mo-Fr ganztägig, Termine nach Vereinbarung, SR AG Seitz (02-436)
Seitz A.
mit
Griebeler E.M.
- Chemische Übungen für Biologen (Lehramt ohne Chemie)
Übung; 3 SWS; Schein; Blockkurs im Anschluss an das Wintersemester; 05.03. - 17.03.2003, 09.15-17.00, PR Gresemundweg (Pflanzenphysiologie); Vorbesprechung und Platzvergabe: 21.11.2002, 12.00, SR AG Markl (02-122)
Markl J.
mit
Beyer J.
Gebauer W.
Meißner U.

Seminare

- Interdisziplinäres Seminar: Neurobiologie vom Molekül zum System
Seminar; 2 SWS; Schein; ECTS: 2; Di, 15:15 - 17:00, SR-AG Campenhausen (SB II, 04-234)
Fahrenholz F.
Hevers W.
Kamp G.
Kröger S., Leube R., Lüddens H., Maelicke A., Prokop A., Technau G., Treede R.-D.
Trotter J., Urban J., Wegener G., Wolfrum U.
mit Mora-Ferrer C.
- Alternative Methoden der Schädlingsbekämpfung
Seminar; 2 SWS; Schein; ECTS: 2; Do, 13:15 - 15:00, SR 11; erster Termin: 31.10.2002
Dorn A.
- Current Topics in Cell Biology (in englischer Sprache)
Seminar; 2 SWS; Schein; ECTS: 2; Di, 13:15 - 15:00, SR 11;
Vorbesprechung: 05.11.2002
Wolfrum U.
mit
N.N.
- Experimentelle Morphologie und Spezielle Zoologie
Seminar; 2 SWS; Fr, 13:00 - 15:00, SR 11
Fischer A.
Dorn A.
Eisenbeis G., Hoeger U., Honomichl K., Martens J., Rupprecht R., Wolfrum U.
- Paperclub Ökologie (vorzugsweise Kandidaten)
Seminar; 1 SWS; Schein; ECTS: 1; Mi, 11:15 - 12:00, SR-AG Seitz (02-436)
Böhning-Gaese K.
mit
Griebeler E.M., Lemoine N., Schaefer H.-Ch., Voigt F.
- Populationsökologie
Seminar; 2 SWS; Schein; ECTS: 2; Do, 14:15 - 16:00, SR-AG Seitz (02-436)
Seitz A.
mit
Johannesen J.

- Neueste Befunde zum Cytoskelett von Sinneszellen und zu senso-neuronalen Degenerationen (vorzugsweise Kandidaten); Seminar; 2 SWS; Schein; ECTS: 2; Di, 9:15 - 11:00, SR 11; (auch während der Semesterferien) Wolfrum U. mit N.N.
- Aktuelle Aspekte der Haustierkunde Seminar; 2 SWS; Schein; ECTS: 2; Fr, 10:15 - 12:00, SR 275 (Spez. Botanik) Hemmer H.
- Biologie und Gesellschaft: Diskussion philosophischer und gesellschaftlicher Aspekte biologischer Forschung; Seminar; 2 SWS; Schein; ECTS: 2; Mo, 17:15 - 19:00, SR 275 (Spez. Botanik) Wegener G. Kamp G.
- Regulation des Zell- und Organstoffwechsels des Menschen und der Tiere Seminar; 2 SWS; Schein; ECTS: 2; Do, 15:15 - 17:00, Hs 18a Wegener G. Kamp G.
- Zur molekularen Systematik des Tierreichs Seminar; 2 SWS; Schein; ECTS: 2; Z.n.V., SR AG Markl (02-122); Vorbesprechung: 06.11.2002, 13.00, SR AG Markl (02-122) Burmester Th.
- Evolution des Farbsehens Seminar; 2 SWS; Schein; ECTS: 2; Mi, 16:15 - 18:00, SR-AG Campenhausen (SB II, 04-234) Neumeyer Ch.
- Sinnesphysiologie (vorzugsweise Kandidaten) Seminar; 2 SWS; Schein; ECTS: 2; Mo, 17:15 - 19:00, SR-AG Campenhausen (SB II, 04-234) von Campenhausen Ch. Neumeyer Ch.
- Artbildung, Ausbreitung und Extinktion bei Pflanzen und Tieren Seminar; 2 SWS; Schein; ECTS: 2; Fr, 10:15 - 12:00, SR-AG Seitz (02-436) Seitz A. Kadereit J.W. mit Comes H.-P., Johannesen J.
- Naturschutzbiologie Seminar; 2 SWS; Schein; ECTS: 2; Di, 13:15 - 14:45, SR-AG Seitz (02-436) Böhning-Gaese K.
- Ökologie und Populationsgenetik (für Fortgeschrittene, vorzugsweise Kandidaten); Seminar; 2 SWS; Schein; ECTS: 2; Mi, 9:30 - 11:00, SR-AG Seitz (02-436) Seitz A. Böhning-Gaese K. Veith M. Müller J. mit Johannesen J.
- Wissenschaftliches Lesen, Schreiben und Präsentieren - für Fortgeschrittene; Seminar; 2 SWS; Schein; ECTS: 2; Z.n.V., SR AG Seitz (02-436) Seitz A. mit Schneider J.
- Aktuelle Probleme der molekularen Physiologie Seminar; 2 SWS; Schein; ECTS: 2; Mo 08.30-10.00, Raum 02-225 Wegener G. Kamp G.
- Proteinstrukturen im Trend; Arbeitsgruppenseminar (vorzugsweise Kandidaten); Seminar; 1 SWS; ECTS: 1; Do, 10:00 - 11:00, SR AG Markl (Raum 02-122); erster Termin: 31.10.2002 Markl J.
- Cell biology of sensory cells (in englischer Sprache)(vorzugsweise Kandidaten); Seminar; 2 SWS; Schein; ECTS: 2; Fr, 10:15 - 12:00, SR 11 Wolfrum U. mit N.N.

Kolloquien

- Zoologisches Kolloquium Die Professoren und Dozenten der Zoologie
Kolloquium; 2 SWS; Do, 17:15 - 19:00, Hs 18; nach besonderer Ankündigung
oder unter <http://www.uni-mainz.de/FB/Biologie/Zoologie/Aktuelles.htm>

Sonstiges

- Anleitung zum wissenschaftlichen Arbeiten AWA; Zeit/Ort n.V. Böhning-Gaese K. Brandstätter J.H.
Burmester Th., von Campenhausen Ch., Dorn A., Eisenbeis G., Fischer A. Hemmer H., Hoeger U., Honomichl K., Kamp G., Markl J., Martens J.

Müller J., Neumeyer Ch., Rupprecht R., Seitz A., Veith M.
Viertel B., Wässle H., Wegener G., Wolfrum U.

Molekulare Zellbiologie/Biologie für Mediziner

Unterrichtsveranstaltungen mit Leistungsnachweis

Biologisches Praktikum für Mediziner (in 2 Parallelpraktika)

Praktikum; 4 SWS; Schein;

Praktikum	Di	14:15 - 17:35	Histol. KS.SB II	Trotter J. mit Kuhn R., Thierfelder J., Albers E.-M.
Praktikum	Mi	14:15 - 17:35	Histol. KS.SB II	Trotter J. mit Kuhn R., Thierfelder J., Albers E.-M.

Pflichtveranstaltung für Wiederholer

Pflichtseminar zum Biologischen Praktikum für Mediziner

Seminar; 2 SWS;

Seminar	Do	10:15 - 12:00	Histol. KS.SB II	Trotter J. mit Kuhn R., Thierfelder J.
---------	----	---------------	------------------	--

Genetik

Vorlesungen

Grundvorlesung in allgemeiner und molekularer Genetik

Vorlesung; 2 SWS; Schein; ECTS: 2; Hörsaal 8; erster Termin: 08.11.2002,
10:00 - 12:00 Uhr

Technau G.
Pflugfelder G.
Schmidt E.R.
Hankeln Th.
Technau G.

Entwicklungsgenetik

Vorlesung; 2 SWS; Schein; ECTS: 2; Voraussetzung für eine F I Übung
Genetik; Bibliothek Institut für Biochemie; erster Termin: 30.10.2002,
17:00 - 19:00 Uhr

Neuroentwicklungsbiologie

Vorlesung; 2 SWS; Schein; ECTS: 2; erster Termin: 31.10.2002, 17:15 -
19:00 Uhr, Sem. Raum

Prokop A.

Neuronale Plastizität: Mechanismen, Methoden, Modellsysteme

Vorlesung; 1 SWS; Schein; ECTS: 2; erster Termin: 05.11.2002, 11:15 -
13:00 Uhr, Sem. Raum

Schmidt H.

Vergleichende Tumorbologie

Vorlesung; 1 SWS; Schein; ECTS: 1; erster Termin: 05.11.2002, 17:15 -
18:00 Uhr, Sem. Raum

Kurzik-Dumke U.

Übungen

Übung zur Grundvorlesung in allgemeiner und molekularer Genetik

Übung; 1 SWS; Fr, 12:00 - 13:00, Hs 18; erster Termin: 08.11.2002, 12:00
- 13:00 Uhr, Hs 18

Technau G.
Pflugfelder G.
Schmidt E.R.

Hankeln Th., Urban J., mit Altenhein B., Löffler Th., Urbach R.

F I: Übung in der vorlesungsfreien Zeit. Entwicklungsgenetik

Übung; 8 SWS; Schein; ECTS: 8; Vorbesprechung: 29.10.2002, 12:00 - 12:30
Uhr, Sem. Raum

Technau G.
Urban J.
Prokop A.

mit Altenhein B., Urbach R., Vef O.

- F I: Genetische Übung
 Übung; 5 SWS; Schein; ECTS: 5; Donnerstag 14:00-19:00, sowie eine Woche
 17:00-22:00; Vorbesprechung: 30.10.2002, 12:00 - 12:30 Uhr, Sem. Raum
 Pflugfelder G.
 mit
 Löffler Th.
 Vef O.
- F II: Übung für Fortgeschrittene. Genetische und zellbiologische
 Untersuchungen zur embryonalen Musterbildung; Übung; Schein; ECTS: 14;
 persönliche Anmeldung, ganztägig; nach Vereinbarung
 Technau G.
 Urban J.
 mit
 Altenhein B., Löffler Th., Urbach R., Vef
 O.
- F II: Übung für Fortgeschrittene. Laborpraktikum: molekulare und
 zelluläre Mechanismen der Entwicklung von Synapsen; Übung; Schein; ECTS:
 14; persönliche Anmeldung, ganztägig; nach Vereinbarung
 Prokop A.
- F II: Genetische Übung für Fortgeschrittene. Laborpraktikum: Molekulare
 Tumorgenetik; Übung; Schein; ECTS: 14; persönliche Anmeldung, ganztägig;
 nach Vereinbarung
 Kurzik-Dumke U.

Seminare

- Interdisziplinäres Seminar für Fortgeschrittene: Neurobiologie vom
 Molekül zum System; Seminar; 2 SWS; Schein; ECTS: 2; SB II, Raum 04-234;
 Vorbesprechung: 29.10.2002, 15:00 - 16:00 Uhr, Sem. Raum
 Dozenten der Fachbereiche 04, 19,21
- Literaturseminar: Human-Genom-Projekt
 Seminar; 2 SWS; Schein; ECTS: 2; durchgeführt als Blockveranstaltung;
 Zeit/Ort n.V.
 Hennig W.
- Seminar für Doktoranden und Diplomanden. Entwicklung von
 Arbeitshypothesen und methodisches Herangehen bei der Aufklärung
 molekularbiologischer Fragestellungen; Seminar; 2 SWS; nach Vereinbarung
 Kurzik-Dumke U.
- Seminar für Doktoranden und Diplomanden. Entwicklungsgenetik
 Seminar; 2 SWS; nach Vereinbarung
 Technau G.
 Prokop A.
 Urban J.
 mit
 Altenhein B., Löffler Th., Urbach R., Vef
 O.
- Seminar für Fortgeschrittene: Biologie der Alterungsprozesse
 Seminar; 2 SWS; Schein; ECTS: 2; durchgeführt als Blockveranstaltung an 2
 Tagen; Vorbesprechung: 07.11.2002, 12:00 - 12:30 Uhr, Sem. Raum
 Kurzik-Dumke U.
- Seminar für Fortgeschrittene: Entwicklung von Säugernervensystemen unter
 molekulargenetischen und zellbiologischen Aspekten; Seminar; 2 SWS;
 Schein; ECTS: 2; durchgeführt als Blockveranstaltung an 2 Tagen;
 Vorbesprechung: 30.10.2002, 13:00 - 13:30 Uhr, Sem. Raum
 Saaler-Reinhardt S.
- Seminar für Fortgeschrittene: Hand oder Fuß? Molekulare Grundlagen der
 Musterbildung; Seminar; 2 SWS; Schein; ECTS: 2; durchgeführt als
 Blockveranstaltung an einem Wochenende; Vorbesprechung: 29.10.2002, 12:30
 - 13:00 Uhr, Sem. Raum
 Urban J.
- Seminar für Fortgeschrittene: Molekulare Aspekte der zellulären
 Streßantwort; Seminar; 2 SWS; Schein; ECTS: 2; durchgeführt als
 Blockveranstaltung an 2 Tagen; Vorbesprechung: 07.11.2002, 12:30 - 13:00
 Uhr, Sem. Raum
 Kurzik-Dumke U.
- Seminar für Fortgeschrittene: Tiermodelle für erbliche menschliche
 neurodegenerative Erkrankungen; Seminar; 2 SWS; Schein; ECTS: 2; Zeit/Ort
 n.V.
 Pflugfelder G.
- Seminar für Fortgeschrittene: Von der Fliege zum Menschen. Genetik der
 Hirnentwicklung; Seminar; 2 SWS; Schein; ECTS: 2; durchgeführt als
 Technau G.
 mit

- Blockveranstaltung an einem Wochenende; Vorbesprechung: 29.10.2002, 12:30 - 13:00 Uhr, Sem. Raum Urbach R.
- Tumorgenetisches Seminar. Ausgewählte Kapitel zur Tumorbiologie, onkologischen Diagnostik und zu neuen Therapieformen; Seminar; 2 SWS; Schein; ECTS: 2; Fächerübergreifendes Seminar - Wahlveranstaltung für den Fachbereich Medizin (04) und für den Fachbereich Biologie (21). Kurzik-Dumke U.
Hengstler J.
Decker H.-J.
mit
Mitarbeitern des FB 04
- Scheinvergabe - in der Biologie als externer Schein anrechenbar.
Begrenzte Teilnehmerzahl; Montag 18:15 - 20:15; Vorbesprechung: 06.11.2002, 13:00 - 13:30 Uhr, Sem. Raum

Kolloquien

- Genetisches Kolloquium Professoren und Mitarbeiter
Kolloquium; 1 SWS; Freitag; erster Termin: 19.04.2002, 16:00 - 17:00 Uhr, Sem. Raum

Sonstiges

- Anleitung zum wissenschaftlichen Arbeiten Technau G.
AWA; ganztägig; Zeit/Ort n.V. Pflugfelder G.
Hennig W., Kurzik-Dumke U., Prokop A., Urban J.

Molekulargenetik

Vorlesungen

- Grundvorlesung in Allgemeiner und Molekularer Genetik Schmidt E.R.
Vorlesung; 2 SWS; ECTS: 2; HS 8; erster Termin: 08.11.2002, 10:00 - 12:00 Uhr Hankeln Th.
Technau G.
Pflugfelder G.
Schmidt E.R.
- Molekulargenetik der Eukaryoten
Vorlesung; 2 SWS; Schein; ECTS: 2; Vorlesungsteilnahme ist Voraussetzung für eine Teilnahme an Übung F I „Molekulargenetik der Eukaryoten“; Di, 17:15 - 19:00, Hs 18; erster Termin: 29.10.2002, 17:15 - 19:00 Uhr, Hs 18 Schmidt E.R.
- Genomforschung und Sequenzanalyse Hankeln Th.
Vorlesung; 2 SWS; Schein; ECTS: 2; Mi, HS 18; erster Termin: 06.11.2002, 17:15 - 19:00 Uhr, Hs 18 Burmester Th.
- Eukaryotische Genregulation Blessing M.
Vorlesung; 1 SWS; Schein; ECTS: 1; Mittwoch 16:15 - 17:00; erster Termin: 06.11.2002, 16:15 - 17:00 Uhr, Seminar-Raum
- Funktionelle Genomanalyse: medizinische und biologische Möglichkeiten? Schwaeble W.
Vorlesung; Blockvorlesung; nach Vereinbarung
- Möglichkeiten der Evolution Sachsse W.
Vorlesung; 1 SWS; Schein; ECTS: 1; SB II 03-633; erster Termin: 05.11.2002, 14:15 - 15:00 Uhr

Übungen

- Übung zur Grundvorlesung in allgemeiner und molekularer Genetik Schmidt E.R.
Übung; 1 SWS; erster Termin: 08.11.2002, 12:00 - 13:00 Uhr, Hs 18 Hankeln Th.
Technau G.
Pflugfelder G., Urban J., mit Bikar S.-E., Bitz O., Laufs T., Wystub S.
- Einführung in das Baculovirus. Expressionsvektorsystem und Jehle J.
Insektenzellkulturtechniken; Übung; 4 SWS; Schein; ECTS: 4;
Blockveranstaltung. 1 Woche, pers. Anmeldung erforderlich, kann als FI
anerkannt werden; Vorbesprechung: 06.12.2002, 14:00 Uhr, Seminar-Raum

- F I: Übung in der vorlesungsfreien Zeit. Analyse von Eukaryoten-Genen mit molekularbiologischen und computergestützten Methoden; Übung; 8 SWS; Schein; ECTS: 8; ganztägig 2 Wochen; 24.03.03 - 04.04.03 KR SB I
Hankeln Th.
mit
Laufs T.
Wystub S.
- F I: Übung in der vorlesungsfreien Zeit. Molekulargenetik der Eukaryoten Übung; 8 SWS; Schein; ECTS: 8; ganztägig, 2 Wochen begrenzte Teilnehmerzahl, pers. Anmeldung erf., Voraussetzung: Vorl. Mol.Gen.der Eukaryoten; 24.02.03 - 07.03.03, KR SB I
Schmidt E.R.
mit
Bikar S.-E.
Bitz O.
- F II: Funktionsanalysen von Säugergenen. Voraussetzung: Teilnahme an FI Übung „Molekulargenetik der Eukaryoten“; Übung; 14 SWS; Schein; ECTS: 14; Blockveranstaltung: vier Wochen; Vorbesprechung: 06.11.2002, 16:00 Uhr, Seminar-Raum
Blessing M.
- F II: Klonierung und funktionelle Analyse von Eukaryoten-Genen. Persönliche Anmeldung erforderlich (Sekretariat Molekulargenetik); Übung; 14 SWS; Schein; ECTS: 14; ganztägig 4 Wochen, Blockveranstaltung; Beginn 28.10.2002, Zeit nach Vereinbarung
Hankeln Th.
mit
Laufs T.
Wystub S.
- F II: Molekulare Analyse von Eukaryotengen/-genomen. Pers. Anmeldung erforderlich (Sekr. Molekulargenetik); Übung; 14 SWS; Schein; ECTS: 14; ganztägig 4 Wochen, Blockveranstaltung, Beginn 28.10.02; Zeit/Ort n.V.
Schmidt E.R.
mit
Bikar S.-E.
Bitz O.

Seminare

- Seminar für Doktoranden und Diplomanden
Seminar; 1 SWS; Mo 09:00-10:00, Seminarraum
Schmidt E.R.
Hankeln Th.
- Seminar für Fortgeschrittene: Genetische Grundlagen zu Möglichkeiten der Evolution; Seminar; 1 SWS; Schein; ECTS: 1; Voraussetzung: Vorlesung Möglichkeiten der Evolution; SB II, 03-633; erster Termin: 05.11.2002, 15:00 - 16:00 Uhr
Sachsse W.
- Seminar für Fortgeschrittene: Genomforschung
Seminar; 2 SWS; Schein; ECTS: 2; Zeit und Ort nach Vereinbarung
Hankeln Th.
- Seminar für Fortgeschrittene: Neuere Arbeiten aus der Molekulargenetik
Seminar; 2 SWS; Schein; ECTS: 2; Zeit und Ort nach Vereinbarung
Schmidt E.R.

Kolloquien

- Molekulargenetisches Kolloquium
Kolloquium; 1 SWS; Fr 16:00-18:00, Seminarraum, nach Ankündigung
Professoren und Mitarbeiter

Sonstiges

- Anleitung zum wissenschaftlichen Arbeiten
AWA; ganztägig (prs.); Zeit/Ort n.V.
Schmidt E.R.
Hankeln Th.

Anthropologie (Humanbiologie)

Vorlesungen

- Biologie des Menschen
Vorlesung; 3 SWS; Schein; ECTS: 3; Mi, 9:15 - 12:00, Hs Anthropologie; erster Termin: 06.11.2002
Alt K.W.
Haaf Th.
N.N.
- Labormethoden zur Analyse menschlicher Stoffwechselgrößen
Vorlesung; 1 SWS; Schein; ECTS: 1; Di, 9:15 - 10:00, Hs Anthropologie; erster Termin: 29.10.2002
Dittmar M.

Übungen

- FI: Einführung in die Anthropologie
 Übung; 2 SWS; Schein; ECTS: 4; Di, 14:15 - 16:00, Hs Anthropologie;
 Vorbesprechung: 29.10.2002
 Henke W.
 mit
 Kemkes-Grottenthaler A.
- FI: Einführung in die Molekulare Anthropologie
 Übung; 2 SWS; ben. Schein; ECTS: 4; Mo, 16:15 - 18:00, Hs Anthropologie;
 Vorbesprechung: 28.10.2002
 Alt K.W.
 mit
 Burger J.
- FI: Methoden der Molekularen Anthropologie
 Übung; 4 SWS; Schein; ECTS: 8; Zeit n.V., Hs Anthropologie;
 Blockpraktikum, 2 Wochen ganztägig, Z.n.V.; Vorbesprechung: 28.10.2002,
 11:15 Uhr, Hs Anthropologie
 Alt K.W.
 mit
 Bramanti B.
- FI: Paläoanthropologie, Prähistorische Anthropologie,
 Bevölkerungsbiologie; Übung; Schein; ECTS: 18; Zeit n.V., SR
 Anthropologie; 1. Semesterdrittel (28.10.-29.11.2002), ganztägig;
 Vorbesprechung: 28.10.2002, 9:15 Uhr, Hs Anthropologie
 Henke W.
 mit
 Kemkes-Grottenthaler A.
- FI: Molekulargenetische Spurenanalytik an biogenen anthropologischen und
 archäologischen Quellenmaterialien; Übung; Schein; ECTS: 18; Zeit n.V.,
 SR Anthropologie; 3. Semesterdrittel (20.01.-20.02.2003), ganztägig;
 Vorbesprechung: 28.10.2002, 10:15 Uhr, Hs Anthropologie
 Alt K.W.
 mit
 Burger J.
- Humanphysiologische Untersuchungsmethoden
 Übung; 2 SWS; Schein; ECTS: 4; Blockpraktikum, ganztägig, 25.02. bis
 28.02.2002; Vorbesprechung: 28.10.2002, 15:15 Uhr, Hs Anthropologie
 Dittmar M.

Seminare

- Aktuelle Probleme der Hominidenevolution
 Seminar; 2 SWS; Schein; ECTS: 3; Do, 14:15 - 16:00, Hs Anthropologie;
 erster Termin: 31.10.2002
 Henke W.
- Der menschliche Körper als biologisches Netzwerk und als Medium
 kultureller Praxis; Seminar; 2 SWS; ben. Schein; ECTS: 3; Mi, 13:15 -
 15:00, Hs Anthropologie; Vorbesprechung: 30.10.2002, 13:00 Uhr
 Alt K.W.
- Wissenschaftsgeschichte der Anthropologie
 Mittelseminar; 2 SWS; Schein; ECTS: 3; Di, 16:15 - 18:00, Hs
 Anthropologie; erster Termin: 29.10.2002
 Henke W.

Sonstiges

- Anleitung zum wissenschaftlichen Arbeiten
 AWA; ganztägig, Z.n.V. im Institut
 Alt K.W.
 Henke W.
 Dittmar M.
 N.N.
- Anthropologische Exkursionen
 Exkursion; Z.u.O.n.V.
 Alt K.W.
 Henke W.
 und Mitarbeiter
- Besprechung aktueller wissenschaftlicher Themen und Forschungsprojekte
 LV; 2 SWS; Zeit n.V., Hs Anthropologie
 Alt K.W.
 Henke W.
 N.N.
 und Mitarbeiter
- Anthropologisches Kolloquium
 Kolloquium; 2 SWS; Zeit n.V., Hs Anthropologie; 14tägl.
 Alt K.W.
 Henke W.
 N.N.

Mikrobiologie und Weinwissenschaft

Vorlesungen

- Stoffwechsel und Energetik Uden G.
 Vorlesung; 2 SWS; Schein; ECTS: 2; Mo, 9:15 - 11:00, SR 11;
 Vorlesungsbeginn: 28. Oktober 2002
- Mikrobielle Ökologie König H.
 Vorlesung; 2 SWS; Schein; ECTS: 2; Di, Do, 11:00 - 12:00, SR 11;
 Vorlesungsbeginn: 29. Oktober 2002
- Biologie und Chemie des Sauerstoffs Uden G.
 Vorlesung; 1 SWS; Schein; ECTS: 1; Di. 13.15 - 14.00 Uhr, HS 18,
 Vorlesungsbeginn: 05. November 2002

Übungen

- FI: Allgemeine Grundlagen (Teil I), Parallelkurs 1 (28.10. bis 8.11.02) König H.
 Übung; 4 SWS; Schein; ECTS: 5; Anmeldung erforderlich. Liste liegt bis
 zum 18.07.02 vor dem Sekretariat aus.; Zeit n.V., Kursraum 00 428; Erster
 Termin: Montag, 28.10.02; Vorbesprechung: 19.07.2002, 11:00 - 12:00 Uhr,
 SR 01 527 mit
Akca E.
Dröge S.
Fröhlich J.
Li L., Pfeiffer P., Wenzel M., Petry F.
- FI: Identifizierung, Wachstum und Regulation (Teil II) Parallelkurs 1
 (11.11. bis 22.11.02); Übung; 4 SWS; ECTS: 5; Anmeldung erforderlich. Uden G.
 Liste liegt bis zum 18. 07.02 vor dem Sekretariat aus.; Zeit n.V., König H.
 Kursraum 00 428; Erster Termin: Montag, der 11.11.02. Die Übungen finden mit
Akca E.
Dröge S.
Fröhlich J.
 täglich von 9:00 bis 14:00 statt.; Vorbesprechung: 19.07.2002, 11:00 - Lehnen D., Li L., Pfeiffer P., Wenzel M., Zeuner Y.
 12:00 Uhr, SR 01 527
- FI: Allgemeine Grundlagen (Teil I) Parallelkurs 2 (02.12. bis 13.12.02) König H.
 Übung; 4 SWS; Schein; ECTS: 5; Anmeldung erforderlich. Liste liegt bis mit
Akca E.
Dröge S.
Fröhlich J.
 zum 18.07.02 vor dem Sekretariat aus.; Zeit n.V., Kursraum 00 428; Erster Li L., Pfeiffer P., Wenzel M., Petry F.
 Termin: Montag, 02.12.02; Vorbesprechung: 19.07.2002, 11:00 - 12:00 Uhr, Uden G.
 SR 01 527 König H.
- FI: Identifizierung, Wachstum und Regulation (Teil II) Parallelkurs 2 mit
Akca E.
Dröge S.
Fröhlich J.
 (06.01. bis 18.01.03); Übung; 4 SWS; Schein; ECTS: 5; Anmeldung Uden G.
 erforderlich. Liste liegt bis zum 18.07.02 vor dem Sekretariat aus.; Zeit König H.
 n.V., Kursraum 00 428; Erster Termin: Montag, der 06.01.02. Die Übungen mit
Akca E.
Dröge S.
Fröhlich J.
 finden täglich von 9:00 bis 14:00 Uhr statt.; Vorbesprechung: 19.07.2002, Lehnen D., Pfeiffer P., Wenzel M., Zeuner Y., Li L.
 11:00 - 12:00 Uhr, SR 01 527
- FI: Allgemeine Grundlagen (Teil I), Parallelkurs 3 (27.01. bis 07.02.03) König H.
 Übung; 2 SWS; Schein; ECTS: 5; Anmeldung erforderlich. Liste liegt bis mit
Akca E.
Dröge S.
Fröhlich J.
 zum 18.07.02 vor dem Sekretariat aus.; Zeit n.V., Kursraum 00 428; Erster Li L., Pfeiffer P., Wenzel M., Petry F.
 Termin: Montag, der 27.01.03.; Vorbesprechung: 19.07.2002, 11:00 - 12:00 Uden G.
 Uhr, SR 01 527 König H.
- FI: Identifizierung, Wachstum und Regulation (Teil II) Parallelkurs 3 mit
Akca E.
Dröge S.
Fröhlich J.
 (10.02. bis 22.02.03); Übung; 4 SWS; Schein; ECTS: 5; Anmeldung Uden G.
 erforderlich. Liste liegt bis zum 18.07.02 vor dem Sekretariat aus.; Zeit König H.
 n.V., Kursraum 00 428; Erster Termin ist Montag, der 10.02.02. Die mit
Akca E.
Dröge S.
Fröhlich J.
 Übungen finden täglich von 9:00 bis 14:00 Uhr statt.; Vorbesprechung: Uden G.
 19.07.2002, 11:00 - 12:00 Uhr, SR 01 527 König H.

Lehnen D., Li L., Pfeiffer P., Wenzel M., Zeuner

Y.

Seminare

- Mikrobiologisches Seminar Unden G.
Seminar; 2 SWS; ECTS: 3; Anmeldung erforderlich. Liste liegt vor dem Sekretariat aus.; Di, 15:15 - 17:00, SR 11; erster Termin: 29.10.2002, 15:15 - 17:00 Uhr, SR 11
- Mikrobiologisches Oberseminar Unden G.
König H.
Seminar; 2 SWS; Schein; ECTS: 2; Mo, 17:00 - 19:00, SR 01 527; erster Termin: 28.10.2002, 17:00 - 19:00 Uhr, SR 01 527
- Seminar für Doktoranden und Diplomanden Unden G.
Seminar; 2 SWS; Seminar für Doktoranden und Diplomanten des Arbeitskreises; Fr, 13:00 - 15:00, SR 01 527
- Seminar für Doktoranden und Diplomanden König H.
Seminar; 2 SWS; Do, 15:00 - 17:00, SR 01 527; erster Termin: 31.10.2002, 15:00 - 17:00 Uhr, SR 01 527

Exkursionen

- Exkursion zu Industriebetrieben (eintägig) König H.
Unden G.
Exkursion; Anmeldung erforderlich. Liste liegt vor dem Sekretariat aus.; Der Termin wird rechtzeitig am schwarzen Brett des Instituts bekannt gegeben.

Kolloquien

- Mikrobiologisches Kolloquium König H.
Unden G.
Kolloquium; 1 SWS; Wir verweisen auf unsere Internetseite; Mo, 17:00 - 19:00, SR 11; erster Termin: 28.10.2002, 17:00 - 19:00 Uhr, SR 11

Sonstiges

- Anleitung zu wissenschaftlichen Arbeiten König H.
AWA; ganztägig; Zeit/Ort n.V.
- Anleitung zu wissenschaftlichen Arbeiten Unden G.
AWA; ganztägig; Zeit/Ort n.V.

Molekulare Biophysik**Vorlesungen**

- Biologie und Chemie des Sauerstoffs Decker H.
Markl J.
Paulsen H.
Unden G.
u.a.
Ringvorlesung; 1 SWS; 13:15-14:00, HS 18, Inst. f. Zoologie, Eingang Becherweg 9; erster Termin: 05.11.2002, 13:15 - 14:00 Uhr, Hs 18
- Molekulare Biophysik I : Biophysik der Proteine Decker H.
Vorlesung; 2 SWS; Beginn 2. Semesterwoche; Do, 13:00 - 15:00, Hs 18; erster Termin: 7.11.2002, 13:00 - 15:00 Uhr, Hs 18
- Molekulare Biophysik III : Einführung in die Röntgenstrukturanalyse Decker H.
mit
Hartmann H.
Vorlesung; 1 SWS; Mi, 13:15 - 14:00, SR 11; erster Termin: 06.11.2002, 13:15 - 14:00 Uhr, SR 11

Übungen

- F I: Übungen am Computer: Struktur, Funktion und Evolution von Proteinen Decker H.
mit
Übung; 8 SWS; Schein; Teilnahme am Seminar der Übung ist Pflicht;

Zeit/Ort n.V.	Hartmann H. Burmester Th. Schweikardt Th. u.a. Decker H. mit Mitarbeitern
F II : Biophysikalische Übungen für Fortgeschrittene Übung; 14 SWS; F II nach besonderer Vereinbarung; Zeit n.V., VW-Flachbau : Laborräume	
Seminare	
Seminar begleitend zur FI-Veranstaltung „Struktur, Funktion und Evolution von Proteinen“; Seminar; 2 SWS; Pflicht für FI-Teilnehmer; Zeit n.V., VW-Flachbau : Seminarraum; bes. Ankündigung beachten; Vorbesprechung: 18.12.2002, 14:30 Uhr, VW-Flachbau : Seminarraum	Decker H. mit Hartmann H. Burmester Th. u.a.
Kolloquien	
Biophysikalisches Kolloquium Kolloquium; 2 SWS; u.a. auch mit den Instituten f. Allgemeine Botanik und Mikrobiologie; Mo, 17:15 - 19:00, Hs 18; nach besonderer Ankündigung	Decker H. u.a.
Sonstiges	
Anleitung zum wiss. Arbeiten LV; 2 SWS; Zeit/Ort n.V.	Decker H.
Mathematik für Biologen	
Mindestanforderungen gemäß Studienordnung für den Studiengang Biologie/Diplom Mathematik für Biologen Vorlesung mit Übung; 6 SWS; Mo, Fr, 8:00 - 10:00, Hs 18; Übungen Z.u.O.n.V.; erster Termin: 28.10.2002, 8:00 - 10:00 Uhr, Hs 18	Höpfner R.
Physik für Biologen	
Mindestanforderungen gemäß Studienordnung für den Studiengang Biologie/Diplom	
Vorlesungen	
Physik für Biologen und Geowissenschaftler (A) Vorlesung; 4 SWS; Mo, Fr, 8:00 - 10:00, Hs 20	Jakobs K.
Übungen zur Physik für Biologen und Geowissenschaftler (A) Übung; 2 SWS; Zeit/Ort n.V.	Jakobs K. mit Assistenten
Praktika	
Physikalisches Praktikum für Biologen und Geowissenschaftler Praktikum; 4 SWS; Mo, 13:00 - 17:00, Praktikumsräume Bau 2 413	Arends H.-J. mit Assistenten
Physikalisches Praktikum für Biologen und Geowissenschaftler (A) (Ferien-Blockpraktikum); Praktikum; 9 SWS; (vierwöchiges Blockpraktikum im Oktober bis Semesterbeginn); Mo, Mi, Fr, 9:00 - 12:00, Praktikumsräume Bau 2 413	Arends H.-J. mit Assistenten
Chemie für Biologen	
Mindestanforderungen gemäß Studienordnung für den Studiengang Biologie/Diplom	
Vorlesungen	
Chemie für Biologen (1. Semester: Anorganische, Organische und Physikalische Chemie) [CfB]; Vorlesung; 5 SWS; Di, 12:00 - 13:00, Hs 22; Do, 8:00 - 10:00, Hs 22; Fr, 11:00 - 13:00, Hs 22	Dräger M.

Tutorien zur Chemie für Biologen (1. Semester) [T-CfB]

Tutorium; 2 SWS; Mo, 15:00 - 17:00, SR 134; Do, 11:00 - 13:00, SR 134, SR 132, SR 111, SR J; Mi, 14:00 - 16:00, SR 134; Mi, 15:00 - 17:00, SR J;
Kurse 1+2: Mo+Do; Kurs 3: Do; Kurse 4+5: Mi+Do; Kurse 6+7: Mi+Do

Dräger M.
und wiss. Mitarb.

Praktika**Chemie für Biologen Kurs A**

Praktikum; 20-std.; Mo, Di, 10:00 - 18:00, Raum n.V.; Mi, 8:00 - 12:00, Raum n.V.; Neubau Chemie Raum 02-139; Aushänge beachten!!

Zentel R.
wiss. Mitarbeiter

Chemie für Biologen Kurs B

Praktikum; 20 Std.; Mi, 13:00 - 17:00, Raum n.V.; Do, Fr, 10:00 - 18:00, Raum n.V.; Neubau Chemie Raum 02-139; Aushänge beachten!!

Zentel R.
wiss. Mitarbeiter

Seminare**Chemie für Biologen**

Seminar; zu Praktikum Kurs A; Di, 8:00 - 10:00, Raum n.V.; Mi, 13:00 - 15:00, Raum n.V.

Zentel R.
wiss. Mitarbeiter

Chemie für Biologen

Seminar; zu Praktikum Kurs B; Mi, 9:00 - 11:00, SR 107; Do, 8:00 - 10:00, SR 107

Zentel R.
wiss. Mitarbeiter

Fachbereich 22 - Geowissenschaften

Becherweg 21, 55128 Mainz, Tel. 06131-39-22268, Fax. 06131-39-24372,
E-Mail: geodekan@uni-mainz.de

Dekan/Dekanin: Univ.-Prof. Kröner, Alfred, Ph.D., Raum 103, App. 22163

Prodekan/Dekanin: Univ.-Prof. Dr. Dr. h.c. Domrös, Manfred, Raum 1 341 / 253, App. 22296

Dekanat: Witt, Barbara, Raum 415, App. 22268

Sprechzeiten: Montag bis Freitag von 09.00-12.00

Frauenbeauftragte: Dr. rer. nat. Roggenthin, Heike, Raum 1 341 / 226, App. 22927

Stellvertretende Frauenbeauftragte: Nikoley, Beate, Raum 437a, App. 24373

Vertrauensdozenten für ausländische Studierende (Mineralogie/Geologie/Paläontologie) :

Dr. rer. nat. Banerjee, Arun, Raum 303, Johann-Joachim-Becher-Weg 21, 55128 Mainz, App. 24367

Vertrauensdozenten für ausländische Studierende (Geographie):

Univ.-Prof. Dr. Dr. h.c. Domrös, Manfred, Raum 1 341 / 253, Becherweg 21, 55128 Mainz, App. 22296

Fachbereichsbibliothek (Geographische und Geowissenschaftliche Fachbibliothek): Kürten, Monika, Bibliotheksinspektorin, Raum 1 341 / 1a, App. 22855

Prüfungsamt: Geographie: Bereit, Heidi, Raum 1341/437b, Becherweg 21, 55128 Mainz, App. 24260

Prüfungsamt Geologie/Paläontologie, Mineralogie: Nikoley, Beate, Raum 437a, Becher-Weg 21, 55128 Mainz, App. 24373

Studienfachberatung im Semester

Geologie: Dr. rer. nat. Hofmann, Thilo, Raum 431, Johann-Joachim-Becher-Weg 21, 55128 Mainz, App. 23771

Paläontologie: Univ.-Prof. Dr. Boy, Jürgen, Raum 136, Becher-Weg 21, App. 22387

Mineralogie: Dr. rer. nat. Werner, Hans Dieter, Ak. Dir., Raum 317, Johann-Joachim-Becher-Weg 21, 55128 Mainz, App. 22295

Studienfachberatung in der Studieneinführungswoche: Geologie/Paläontologie: Mo-Mi 10-12, Zi. 38 / Fachschaft

Studienfachberatung in der Vorlesungszeit: Geologie: Mo 10-12, Zi. 38 / Fachschaft, Paläontologie: Mo 10-12, Zi. 38 / Fachschaft, Mineralogie: Di 9-11, Zi 348

Studienfachberatung Geographie: Lehramt und Magister: PD Dr. rer. nat. habil. Büchner, Hans-Joachim, Akad.Dir., Raum 1 341 /205, Becherweg 21, 55099 Mainz, App. 22769

Studienfachberatung Geographie: Diplom: Dipl. Geogr. Zimmermann, Stefan, Raum 1 341 / 225, Becherweg 21, 55128 Mainz, App. 24494

Lehrkörper

Universitätsprofessorinnen/professoren

Boy, Jürgen, Univ.-Prof. Dr., Institut für Geowissenschaften (Paläontologie und Geologie); Raum 136, Becher-Weg 21, App. 22387

Domrös, Manfred, Univ.-Prof. Dr. Dr. h.c., Geographisches Institut; Raum 1 341 / 253, Becherweg 21, 55128 Mainz, App. 22296

Escher, Anton, Univ.-Prof. Dr. rer. nat., Geographisches Institut; Raum 1 341 / 235, Becherweg 21, 55128 Mainz, App. 25654

Grunert, Jörg, Univ.-Prof. Dr. rer. nat., Geographisches Institut; Raum 1 341 / 249, Becherweg 21, 55128 Mainz, App. 22694

Keesmann, Ingo, Univ.-Prof. Dr., Institut für Geowissenschaften (Mineralogie); Thomas-Mann-Str. 19, 55122 Mainz, App. 30181

Kersten, Michael, Univ.-Prof. Dr. Ing., Institut für Geowissenschaften (Umweltgeochemie); Raum 327, Becher-Weg 21, 55128 Mainz, App. 24366

Kröner, Alfred, Univ.-Prof., Ph.D., Institut für Geowissenschaften (Geologie); Raum 103, Becher-Weg 21, 55128 Mainz, App. 22163

Meyer, Günter, Univ.-Prof. Dr. rer. nat., Geographisches Institut; Raum 1 341 / 231, Becherweg 21, 55128 Mainz, App. 22701

- Passchier**, Cornelis Willem, Univ.-Prof. Dr., Institut für Geowissenschaften (Tektonophysik); Raum 435, Becher-Weg 21, 55128 Mainz, App. 23217
- Preuß**, Johannes, Univ.-Prof. Dr. rer. nat., Geographisches Institut; Raum 1 341 / 201, Becherweg 21, 55128 Mainz, App. 22466
- Schenk**, Dietmar, Univ.-Prof. Dr., Institut für Geowissenschaften (Angewandte Geologie); Raum 248, Becher-Weg 21, 55128 Mainz, App. 22858
- Schmidt-Kittler**, Norbert, Univ.-Prof. Dr., Institut für Geowissenschaften (Paläontologie und Geologie); Raum 128, Becher-Weg 21, 55128 Mainz, App. 22326
- Sirocko**, Frank, Univ.-Prof. Dr., Institut für Geowissenschaften (Sedimentologie/Exogene Geologie); Raum 112, Becher-Weg 21, 55122 Mainz, App. 22714
- Wilken**, Rolf-Dieter, Univ.-Prof. Dr., Institut für Geowissenschaften (Angewandte Hydrochemie); Raum 416a, Becher-Weg 21, 55122 Mainz, App. 24145 und 0611 780 4444; Hauptstraße 9, 55270 Jugenheim/Rhh

apl. Professorinnen/Professoren

- Heidt**, Volker, Dr. rer. nat. habil., Akad.Dir., Geographisches Institut; Raum 1 341 / 429, Becherweg 21, 55128 Mainz, App. 25426
- Hofmeister**, Wolfgang, apl. Prof., Akad.Oberrat, Institut für Geowissenschaften (Mineralogie); Raum 441, Becher-Weg 21, 55128 Mainz, App. 24365
- Reischmann**, Thomas, apl. Prof. Dr., Institut für Geowissenschaften (Geologie/Paläontologie); Raum 109, Becher-Weg 21, 55128 Mainz, App. 22859

Entpflichtete/ i. R. befindliche Professorinnen/Professoren

- Böhm**, Horst, Univ.-Prof. Dr., Institut für Geowissenschaften (Mineralogie und Kristallographie); Raum 301, Becher-Weg 21, App. 22848
- Dürr**, Stefan, Univ.-Prof. Dr., (pens.), Institut für Geowissenschaften (Geologie und Paläontologie); Raum 02524b, Colonel-Kleinmann-Weg 2 (SB II), 55128 Mainz, App. 22854
- Eggers**, Heinz, Univ.-Prof.Dr.phil.(emeritiert), Geographisches Institut; Tel. 06131 82552
- Hildebrandt**, Helmut, Univ.-Prof.Dr.rer.nat.(a.D.), Geographisches Institut; Raum 1 341 / 238, Becherweg 21, 55128 Mainz, App. 24092
- Jacoby**, Wolfgang, Univ.-Prof. Dr., Institut für Geowissenschaften (Geophysik); Raum 138a, Becher-Weg 21, 55128 Mainz, App. 23223
- Kandler**, Otto, Univ.-Prof.Dr.rer.nat.(a.D.), Geographisches Institut; Raum 1 341 / 238, Becherweg 21, 55128 Mainz, App. 24092
- Klaer**, Wendelin, Univ.-Prof.Dr.rer.nat.(emeritiert), Geographisches Institut; Raum 1 341 / 206, Becherweg 21, 55128 Mainz, Tel. 06722 750804
- Uthoff**, Dieter, Univ.-Prof.Dr.phil.(a.D.), Dipl.-Geogr., Geographisches Institut; Tel. 06724 3659

Hochschuldozentinnen/dozenten

- Brachert**, Thomas, Dr. rer. nat. habil., Institut für Geowissenschaften (Paläontologie und Geologie); Raum 125, Becher-Weg 21, 55128 Mainz, App. 24281
- Fuchs**, Hans-Joachim, Dr. rer. nat. habil., Geographisches Institut; Raum 1 341 / 252, Becherweg 21, 55128 Mainz, App. 24491
- Ring**, Uwe, Dr. rer. nat. habil., HD, Institut für Geowissenschaften (Geologie/Paläontologie); Raum 110, Johann-Joachim-Becher-Weg 21, 55128 Mainz, App. 22164

Privatdozentinnen/Privatdozenten

- Brüggemann**, Gerhard, Dr. rer. nat. habil., Priv. Dozent, Institut für Geowissenschaften (Mineralogie); Max-Planck-Institut für Chemie, Becherweg 27, 55128 Mainz, Tel. 06131 305362
- Büchner**, Hans-Joachim, PD Dr. rer. nat. habil., Akad.Dir., Geographisches Institut; Raum 1 341 / 205, Becherweg 21, 55099 Mainz, App. 22769
- Mertz**, Dieter, Dr. rer. nat. habil., Ak. Dir., Institut für Geowissenschaften (Geologie und Mineralogie); Raum 111, Johann-Joachim-Becher-Weg 21, 55128 Mainz, App. 22857
- Poller**, Ulrike, Dr. rer. nat. habil., B.A., Institut für Geowissenschaften (Mineralogie); Max-Planck-Institut für Chemie, 55128 Mainz, Tel. 06131 305361

Stapf, Karl, Dr. rer. nat. habil., Ak. Dir., Institut für Geowissenschaften (Geologie/Paläontologie);
Raum 66, Becherweg 21, 55128 Mainz, App. 2 2853

Wissenschaftliche Assistentinnen/Assistenten

Glasse, Georg, Dr. rer. nat., Geographisches Institut; Raum 1 341 / 227, Becherweg 21, 55128 Mainz,
App. 25750

Hofmann, Thilo, Dr. rer. nat., Institut für Geowissenschaften (Angewandte Geologie); Raum 431, Johann-
Joachim-Becher-Weg 21, 55128 Mainz, App. 23771

Pütz, Robert, Dr. rer. nat., Geographisches Institut; Raum 1 341 / 224, Becherweg 21, 55128 Mainz,
App. 24764

Rein, Bert, Dr. rer. nat., Institut für Geowissenschaften (Sedimentologie/Exogene Geologie); Raum 432,
Johann-Joachim-Becher-Weg 21, 55128 Mainz, App. 20892

Roggenthin, Heike, Dr. rer. nat., Geographisches Institut; Raum 1 341 / 226, Becherweg 21,
55128 Mainz, App. 22927

Szöcs, Andreas, Dr. rer. nat., Geographisches Institut; Raum 1 341 / 203, Becherweg 21, 55128 Mainz,
App. 22773

Wissenschaftliche Mitarbeiterinnen/Mitarbeiter

Ambos, Robert, Dr. rer. nat., Akad. Dir., Geographisches Institut; Raum 1 341 / 220, Becherweg 21,
55099 Mainz, App. 22494

Bausinger, Tobias, Dipl. Geogr., Geographisches Institut; Raum 1 341 / 245, Becherweg 21,
55099 Mainz, App. 24332

Biele, Eva, Dr. rer. nat., Geographisches Institut; Raum 1 341 / 206, Becherweg 21, 55099 Mainz,
App. 24492

Christ, Thomas, Dipl. Geogr., Geographisches Institut; Raum 1 341 / 206, Becherweg 21, 55128 Mainz,
App. 24492

Dehner, Ulrich, Dr. rer. nat., Geographisches Institut; Raum SB II, 02-423, Becherweg 21, 55128 Mainz,
App. 22466

Egner, Heike, Dr. rer. nat., Geographisches Institut; Raum 1 341 / 213, Becherweg 21, 55128 Mainz,
App. 22770

Emde, Kurt, Dr. rer. nat., Akad. Rat, Geographisches Institut (Laborleiter); Raum 1 341 / 212,
Becherweg 21, 55128 Mainz, App. 22898

Häger, Tobias, Dr. rer. nat., Institut für Geowissenschaften (Mineralogie); Raum 440, Johann-Joachim-
Becher-Weg 21, 55128 Mainz, App. 22256

Krenn, Hilmar, Dr. phil., Akad. Dir., Geographisches Institut; Raum 1 341 / 211, Becherweg 21,
55128 Mainz, App. 22772

Lücke, Hartmut, Dr. phil. nat., Geographisches Institut; Raum 1 341 / 217, Becherweg 21, 55128 Mainz,
App. 22137

Mund, Jan-Peter, Dr. rer. nat., Geographisches Institut; Raum 1 341 / 203, Becherweg 21, 55128 Mainz,
App. 20975

Sabbagh, Jamill, Dr. rer. nat., Geographisches Institut; Raum 1 341 / 429, Becherweg 21, 55128 Mainz,
App. 20218

Schäfer, Dirk, Dr. rer. nat., Geographisches Institut; Raum 1 341 / 202, Becherweg 21, 55128 Mainz,
App. 24371

Schulz-Dobrick, Burkhard, Dr. rer. nat., Ak. ORat, Institut für Geowissenschaften (Mineralogie und
Geochemie); Raum 320, Johann-Joachim-Becher-Weg 21, 55128 Mainz, App. 24112

Spehs, Peter, Dipl. Geogr., Geographisches Institut; Raum 1 341 / 131b, Becherweg 21, 55128 Mainz,
App. 25050

Thielmann, Jörn, M.A., Geographisches Institut; Raum 1 341 / 222, Becherweg 21, 55128 Mainz,
App. 22848

Wallner, Herbert, Dr. rer. nat., Institut für Geowissenschaften (Geologie); Raum 69, Johann-Joachim-
Becher-Weg 21, 55128 Mainz, App. 23173

Werner, Hans Dieter, Dr. rer. nat., Ak. Dir., Institut für Geowissenschaften (Mineralogie); Raum 317,
Johann-Joachim-Becher-Weg 21, 55128 Mainz, App. 22295

Zimmermann, Stefan, Dipl. Geogr., Geographisches Institut; Raum 1 341 / 225, Becherweg 21, 55128 Mainz, App. 24494

Nichtbedienstete Professorinnen/Professoren

Schultz, Ludolf, Prof. Dr., Institut für Geowissenschaften (Isotopen-Geologie); Max-Planck-Institut für Chemie, 55128 Mainz, Tel. 06131 305279

Nichtbedienstete apl. Professorinnen/Professoren

Krauter, Edmund, apl. Prof., Institut für Geowissenschaften (Ingenieurgeologie); geo-international, Mombacher Str. 49-58, 55122 Mainz, Tel. 06131 38 7071

Pannhorst, Wolfgang, apl. Prof., Institut für Geowissenschaften; Schott-Glaswerke, 55122 Mainz, Tel. 06131 66 7258

Schürmann, Heinz, Dr. rer. nat. habil., Geographisches Institut; Tel. 0521 1365892

Nichtbedienstete Honorarprofessorinnen/professoren

Hofmann, Albrecht W., Prof. Dr., Institut für Geowissenschaften (Geochemie); Max-Planck-Institut für Chemie, 55128 Mainz, Tel. 06131 305 280

Nichtbedienstete Privatdozenten

Ternes, Thomas, Dr. rer. nat. habil., Institut für Geowissenschaften; Johann-Joachim-Becher-Weg 21, 55128 Mainz, Tel. 0611 7804343

Lehrbeauftragte Habilitierte

Wilde, Volker, Dr. rer. nat. habil., Sektionsleiter, Institut für Geowissenschaften (Paläontologie); Forschungsinstitut Senckenberg, Sektion Paläobotanik, Senckenberganlage 25, 60325 Frankfurt/Main, Tel. 069 97075 160

Lehrbeauftragte

Borchert, Horst, Dr. rer. nat., Dipl.-Phys., Phys.-Dir., Geographisches Institut; Raum 205, Westring 159, 55120 Mainz, Tel. 06131 683516 u 06131 689738

Emmerich, Karl-Heinz, Dr. phil., Reg.Dir., Institut für Geowissenschaften; Hessisches Landesamt für Umwelt und Geologie, 65203 Wiesbaden, Tel. 0611 6939 413

Fastnacht, Michael, Institut für Geowissenschaften (Paläontologie); Raum 117, Johann-Joachim-Becher-Weg 21, 55128 Mainz, App. 24765

Feuerbach, Johannes, Dr. rer. nat., Institut für Geowissenschaften (Ingenieurgeologie); geo-international, Mombacher Str. 49-58, 55122 Mainz, Tel. 06131 38 7071

Franzen, Nathalie, Dipl. Geogr., Geographisches Institut; Mittlere Bleiche 37, 55116 Mainz, Tel. 06131 231164

Grimm, Kirsten, Dr. rer. nat., Institut für Geowissenschaften (Paläontologie); Raum 119, Johann-Joachim-Becher-Weg 21, 55128 Mainz, Tel. 06131 23429; Eduard-Frank-Str. 12, 55122 Mainz, Tel. 06131-371128

Häfner, Friedrich, Dr. rer. nat., Institut für Geowissenschaften; Becherweg 21, 55128 Mainz, Tel. 06131 9254 362

Hoffmann, Gerhard, OStudDir., Geographisches Institut; Elisabeth-Langgässer-Gymnasium, Frankenstr. 17, 55232 Alzey, Tel. 06731 8131

Hottenrott, Martin, Dr. rer. nat., Institut für Geowissenschaften (Paläontologie); Raum 738, Hessisches Landesamt für Umwelt und Geologie, Rheingastr. 186, 65203 Wiesbaden, Tel. 0611 6939 934

Hünerfauth-Brixius, Karin, Dipl. Geogr., Geographisches Institut; Luderitz-Str. 6, 56076 Koblenz, Tel. 0261 1335838

Keil, Manfred, Dipl.-Phys., Geographisches Institut; DLR Oberpfaffenhofen, Deutsches Fernerkundungsdatenzentrum, D-82230 Weßling, Tel. 08153 281377

Kritsotakis, Konstantin, Dr. rer. nat., Institut für Geowissenschaften (Mineralogie); Johann-Joachim-Becher-Weg 21, 55128 Mainz, App. 16131 3922844

Maqsud, Nek Mohammed, Dr. rer. nat., Geographisches Institut; Katzenberg 159, 55126 Mainz, Tel. 06131 478162

- Mense-Stefan**, Anne, Dipl. Geogr., Geographisches Institut; Bahnhofstr. 34, 55262 Heidesheim, App. 23430 d od 06132 713659 pr
- Moseler**, Claudius, Dr. rer. nat., Geographisches Institut; Hinter den Wiesen 4, 55127 Mainz, Tel. 06131 368284
- Müller**, Johannes, Institut für Geowissenschaften (Paläontologie); Raum 117, Johann-Joachim-Becher-Weg 21, 55128 Mainz, App. 24765; Platanenstraße 16, 65187 Wiesbaden, Tel. 0611-9855321
- Petermann**, Sandra, Dipl. Geogr., Geographisches Institut; Becherweg 21, 55128 Mainz, App. 25654
- Rieder**, Anja, Dipl. Geogr., Geographisches Institut; Willy-Brandt-Platz 6, 55122 Mainz, Tel. 06131 612688
- Schäfer**, Peter, Dr. rer. nat., Obergeologierat, Institut für Geowissenschaften (Paläontologie); Geologisches Landesamt Rheinland-Pfalz, Emy-Roeder-Str. 5, 55129 Mainz, Tel. 06131 9254252
- Sprenger**, Dirk, Dr. rer. nat., Dipl.Min., Institut für Geowissenschaften (Mineralogie); SCHOTT GLAS, Hattenbergstr. 10, 55014 Mainz, Tel. 06131 66 7447
- Thomas**, Axel, Dr. rer. nat., Geographisches Institut; Raum 1 341 / 202, Becherweg 21, 55128 Mainz, App. 20974
- Weichmann**, Helge, Dipl. Geogr., Geographisches Institut
- Weltner**, Konstanze, Dr.phil.nat., Geographisches Institut; Am Römerlager 33, 55131 Mainz, Tel. 06131 571387
- Wilhelmi**, Volker, Dr. rer. nat., Stud. Dir., Geographisches Institut; Probststr. 11, 55128 Mainz, Tel. 06131 331909

Nichtbedienstete Lehrkräfte

- Todt**, Wolfgang, Dr. rer. nat., Institut für Geowissenschaften (Geochemie); Max-Planck-Institut für Chemie, Tel. 06131 305208

Wissenschaftliche Einrichtungen und Betriebseinheiten

Institut für Geowissenschaften

Becherweg 21, 55128 Mainz, Tel. 06131-392 43 73, E-Mail: nikoley@mail.uni-mainz.de

Geschäftsführender Leiter: apl. Prof. Hofmeister, Wolfgang, Akad.Oberrat, App. 24365

stellvertretender Geschäftsführender Leiter: Univ.-Prof. Dr. Wilken, Rolf-Dieter, App. 24145 und 0611 780 4444

Sekretariat:

Nikoley, Beate, Raum 437a, App. 24373

Bedienstete der Universität

Universitätsprofessorinnen/-professoren: Univ.-Prof. Dr. Böhm, Horst, App. 22848;

Univ.-Prof. Dr. Boy, Jürgen, App. 22387; Univ.-Prof. Dr. Dürr, Stefan, (pens.), App. 22854;

Univ.-Prof. Dr. Jacoby, Wolfgang, App. 23223; Univ.-Prof. Dr. Keesmann, Ingo, App. 30181;

Univ.-Prof. Dr. Ing. Kersten, Michael, App. 24366; Univ.-Prof. Kröner, Alfred, Ph.D., App. 22163;

Univ.-Prof. Dr. Passchier, Cornelis Willem, App. 23217; Univ.-Prof. Dr. Schenk, Dietmar, App. 22858;

Univ.-Prof. Dr. Schmidt-Kittler, Norbert, App. 22326; Univ.-Prof. Dr. Sirocko, Frank, App. 22714;

Univ.-Prof. Dr. Wilken, Rolf-Dieter, App. 24145 und 0611 780 4444

außerplanmäßige Professorinnen/Professoren: apl. Prof. Hofmeister, Wolfgang, Akad.Oberrat, App. 24365; apl. Prof. Dr. Reischmann, Thomas, App. 22859

Universitätsdozentinnen/-dozenten: Dr. rer. nat. habil. Brachert, Thomas, App. 24281;

Dr. rer. nat. habil. Ring, Uwe, HD, App. 22164

Wiss. Assistentinnen/Assistenten:

Dr. rer. nat. Hofmann, Thilo, App. 23771; Dr. rer. nat. Rein, Bert, App. 20892

Wiss. Mitarbeiterinnen/Mitarbeiter:

Dr. rer. nat. habil. Mertz, Dieter, Ak. Dir., App. 22857; Dr. rer. nat. Schulz-Dobrick, Burkhard, Ak. ORat, App. 24112; Dr. rer. nat. Wallner, Herbert, App. 23173; Dr. rer. nat. Werner, Hans Dieter, Ak. Dir., App. 22295

Nichtwiss. Mitarbeiterinnen/Mitarbeiter:

Beckert, Ursula, App. 22294; Berg, Carolin, TA, Tel. 06131 22 860; Fuchs, Evelin, Tel. 06781 44767; Granados, Elisabeth, App. 23448; Kreuzburg, Nadia, App. 24669; Nikoley, Beate, App. 24373; Nitt, Barbara, App. 22297; Prescott, Gisa, App. 24497; Rudert, Saskia, App. 23270; Scharhag, Christina, App. 20701; Stieffenhofer, Ute, App. 22851; Weller, Christine, App. 23843

Nichtbed. Lehrkräfte und Lehrbeauftragte

Honorarprofessoren:

Prof. Dr. Hofmann, Albrecht W., Tel. 06131 305 280

Habilitierte:

Dr. rer. nat. habil. Brachert, Thomas, App. 24281; Dr. rer. nat. habil. Mertz, Dieter, Ak. Dir., App. 22857; Dr. rer. nat. habil. Ring, Uwe, HD, App. 22164

Institut für Geowissenschaften

Becherweg 21, 55128 Mainz

geschäftsführender Leiter: apl. Prof. Hofmeister, Wolfgang, Akad.Oberrat, Raum 441, Becher-Weg 21, 55128 Mainz, App. 24365

Vertreter geschäftsführender Leiter: Univ.-Prof. Dr. Wilken, Rolf-Dieter, Raum 416a, Becher-Weg 21, 55122 Mainz, App. 24145 und 0611 780 4444

Studienberater: Dr. rer. nat. Werner, Hans Dieter, Ak. Dir., Johann-Joachim-Becher-Weg 21, 55128 Mainz, App. 22295

Sprechstunde: Mo-Fr 9-12

stellvertretende Frauenbeauftragte: Sprechstunden: Mo-Do 9-12, Fr 9-11 Uhr

Abt. für Edelsteinforschung

Am Markt, 55473 Idar-Oberstein, Tel. 06781-4 47 67, E-Mail: hofmeist@mail.uni-mainz.de

Leitung: apl. Prof. Hofmeister, Wolfgang, Akad.Oberrat, Raum 441, Becher-Weg 21, 55128 Mainz, App. 24365

Sekretariat: Fuchs, Evelin, Am Markt 2, 55743 Idar-Oberstein, Tel. 06781 44767

außerplanmäßige Professorinn/Professoren:

apl. Prof. Hofmeister, Wolfgang, Akad.Oberrat, App. 24365

Wiss. Mitarbeiterinnen/Mitarbeiter:

Dr. rer. nat. Banerjee, Arun, App. 24367; Dr. rer. nat. Häger, Tobias, App. 22256

Nichtwiss. Mitarbeiterinnen/Mitarbeiter:

Granados, Elisabeth, App. 23448

Nichtbed. Lehrkräfte und Lehrbeauftragte

Fachschaft Geowissenschaften

Becherweg 21, 55128 Mainz, Tel. 06131-39-2 28 50

Kontakt: Becherweg 21, 55128 Mainz, Zimmer N 38 im Erdgeschoss, Tel.: 39-22850, Sprechstunden jeden Mittwoch von 14-15 Uhr

Geographisches Institut

Becherweg 21, 55128 Mainz, Tel. 06131-39-22262, Fax. 06131-39-24736

Besucheranschrift: Becherweg 21, Naturwissenschaftliches Gebäude

Geschäftsführende/r Leiter/in: Univ.-Prof. Dr. rer. nat. Escher, Anton, App. 25654

Stellvertr. Geschäftsführende/r Leiter/in: Univ.-Prof. Dr. rer. nat. Grunert, Jörg, App. 22694

Verwaltungsleiter/in: Dr. rer. nat. Ambos, Robert, Akad.Dir., App. 22494

Geschäftsführung-Verwaltung: Geiermann, Rita, Raum 1 341 / 218, App. 22262

Sekretariat f. stud. Angelegenheiten: Bereit, Heidi, Raum 1341/437b, App. 24260

Sekretariat Kulturgeographie: Langer-Zerbe, Irene, Raum 1 341 / 233, App. 23446

Sekretariat Physische Geographie: Sievers, Sandra, Raum 1 341 / 251, App. 22154

Technische Abteilung: Kimmes, Franz, Raum 1 341 / 242, App. 24331

Bedienstete der Universität

Universitätsprofessorinnen/-professoren: Univ.-Prof. Dr. Dr. h.c. Domrös, Manfred, Raum 1 341 / 253, App. 22296; Univ.-Prof.Dr.phil.(emeritiert) Eggers, Heinz, Tel. 06131 82552; Univ.-Prof. Dr. rer. nat. Escher, Anton, Raum 1 341 / 235, App. 25654; Univ.-Prof. Dr. rer. nat. Grunert, Jörg, Raum 1 341 / 249, App. 22694; Univ.-Prof.Dr.rer.nat.(a.D.) Hildebrandt, Helmut, Raum 1 341 / 238, App. 24092; Univ.-Prof.Dr.rer.nat.(a.D.) Kandler, Otto, Raum 1 341 / 238, App. 24092; Univ.-Prof.Dr.rer.nat.(emeritiert) Klaer, Wendelin, Raum 1 341 / 206, Tel. 06722 750804; Univ.-Prof. Dr. rer. nat. Meyer, Günter, Raum 1 341 / 231, App. 22701; Univ.-Prof. Dr. rer. nat. Preuß, Johannes, Raum 1 341 / 201, App. 22466; Univ.-Prof.Dr.phil.(a.D.) Uthoff, Dieter, Dipl.-Geogr., Tel. 06724 3659

außerplanmäßige Professorinn/Professoren: Dr. rer. nat. habil. Heidt, Volker, Akad.Dir., App. 25426

Universitätsdozentinnen/-dozenten: Dr. rer. nat. habil. Fuchs, Hans-Joachim, App. 24491

Wiss. Assistentinnen/Assistenten:

Dr. rer. nat. Glasze, Georg, App. 25750; Dr. rer. nat. Pütz, Robert, App. 24764; Dr. rer. nat. Roggenthin, Heike, App. 22927; Dr. rer. nat. Schäfer, Dirk, App. 24371; Dr. rer. nat. Szöcs, Andreas, App. 22773

Wiss. Mitarbeiterinnen/Mitarbeiter: Dr. rer. nat. Ambos, Robert, Akad.Dir., Raum 1 341 / 220, App. 22494; Dipl. Geogr. Bausinger, Tobias, Raum 1 341 / 245, App. 24332; Dr. rer. nat. Biele, Eva, Raum 1 341 / 206, App. 24492; PD Dr. rer. nat. habil. Büchner, Hans-Joachim, Akad.Dir., Raum 1 341 / 205, App. 22769; Dipl. Geogr. Christ, Thomas, Raum 1 341 / 206, App. 24492; Dr. rer. nat. Dehner, Ulrich, Raum SB II, 02-423, App. 22466; Dr. rer. nat. Egner, Heike, Raum 1 341 / 213, App. 22770; Dr. rer. nat. Emde, Kurt, Akad.Rat, Raum 1 341 / 212, App. 22898; Dr. phil. Krenn, Hilmar, Akad.Dir., Raum 1 341 / 211, App. 22772; Dr. phil.nat. Lücke, Hartmut, Raum 1 341 / 217, App. 22137; Dr. rer. nat. Mund, Jan-Peter, Raum 1 341 / 203, App. 20975; Dr. rer. nat. Sabbagh, Jamill, Raum 1 341 / 429, App. 20218; Dipl. Geogr. Spehs, Peter, Raum 1 341 / 131b, App. 25050; Thielmann, Jörn, M.A., Raum 1 341 / 222, App. 22848; Dipl. Geogr. Zimmermann, Stefan, Raum 1 341 / 225, App. 24494

Nichtwiss. Mitarbeiterinnen/Mitarbeiter:

Dipl.-Ing. Bartsch, Thomas, App. 22702; Bereit, Heidi, App. 24260; Engelke, Jeannine, TAe, Chemielaborantin, App. 22887 und 24332; Geiermann, Rita, VAe, App. 22262; Kimmes, Franz, TA, App. 24331; Kürten, Monika, Bibliotheksinspektorin, App. 22855; Langer-Zerbe, Irene, VAe, App. 23446; Mauch, Rosa, TAe, Chemotechnikerin, App. 24332; Dipl.-Ing. Schmidt-Hellerau, Karola, App. 22162; Schuckmann, Irene, TAe, App. 24093; Sievers, Sandra, VAe, App. 22154; Sonnberg, Jutta, TAe, Chemotechnikerin, App. 24332; Stauder, Renate, VAe, App. 22119

außerplanmäßige Professorinnen/Professoren: Dr. rer. nat. habil. Schürmann, Heinz, Tel. 0521 1365892

Lehrbeauftragte: Dr. rer. nat., Dipl.-Phys. Borchert, Horst, Phys.-Dir., Westring 159, 55120 Mainz, Tel. 06131 683516 u 06131 689738; Dipl. Geogr. Franzen, Nathalie, Mittlere Bleiche 37, 55116 Mainz, Tel. 06131 231164; Hoffmann, Gerhard, OStudDir., Elisabeth-Langgässer-Gymnasium, Frankenstr. 17, 55232 Alzey, Tel. 06731 8131; Dipl. Geogr. Hünerfauth-Brixius, Karin, Lüderitz-Str. 6, 56076 Koblenz, Tel. 0261 1335838; Dipl.-Phys. Keil, Manfred, DLR Oberpfaffenhofen, Deutsches Fernerkundungsdatenzentrum, D-82230 Weßling, Tel. 08153 281377;

Dr. rer. nat. Maqsd, Nek Mohammed, Katzenberg 159, 55126 Mainz, Tel. 06131 478162;
Dipl. Geogr. Mense-Stefan, Anne, Bahnhofstr. 34, 55262 Heidesheim, App. 23430 d od 06132 713659 pr ;
Dr. rer. nat. Moseler, Claudius, Hinter den Wiesen 4, 55127 Mainz, Tel. 06131 368284;
Dipl. Geogr. Petermann, Sandra, Becherweg 21, 55128 Mainz, App. 25654; Dipl. Geogr. Rieder, Anja,
Willy-Brandt-Platz 6, 55122 Mainz, Tel. 06131 612688; Dr. rer. nat. Sun, Wanxao, Becherweg 21,
55128 Mainz, App. 20262; Dr. rer. nat. Thomas, Axel, Becherweg 21, 55128 Mainz, App. 20974;
Dipl. Geogr. Weichmann, Helge; Dr.phil.nat. Weltner, Konstanze, Am Römerlager 33, 55131 Mainz,
Tel. 06131 571387; Dr. rer. nat. Wilhelmi, Volker, Stud. Dir., Probststr. 11, 55128 Mainz, Tel. 06131 331909
Studienberatung: Dr. phil. Krenn, Hilmar, Akad.Dir., App. 22772

Fachschaft Geographie

Kontakt: Johann-Joachim-Becher-Weg 21, 55128 Mainz, N.Zi. 219, Tel. 06131 39-24261

Bibliothek

Becherweg 21, 55128 Mainz, Tel. 06131-39-2 33 63

Bibliothekarin: Kürten, Monika, Bibliotheksinspektorin, Raum 1 341 / 1a, App. 22855

Öffnungszeiten

während der Vorlesungszeit: Mo-Do 9-18, Fr 9-14

während der vorlesungsfreien Zeit: Mo-Mi 10-16, Do 12-18

Fachbereich 22 - Geowissenschaften

Informationen für Studierende

Studienfächer und -abschlußmöglichkeiten sowie Studien-, Prüfungs- und Promotionsordnungen:

Geographie: <http://www.verwaltung.uni-mainz.de/studlehr/Ordnungen/prueford.htm>

Geologie/Paläontologie: <http://www.verwaltung.uni-mainz.de/studlehr/Ordnungen/prueford.htm>

Geologie/Paläontologie/Mineralogie

Lehrveranstaltungen

Wegen Umstellung auf Blockkurse können sich Zeiten und Orte für alle Veranstaltungen noch ändern, auf Anschläge am Schwarzen Brett im Institut sowie in der Fachschaft ist zu achten.

Hinweis: Die für die Fort- und Weiterbildung von Lehrkräften geeigneten Lehrveranstaltungen sind mit L gekennzeichnet. Hinweis für Studienanfänger:

Es wird dringend empfohlen, die Diplom-Studiengänge nur zum Wintersemester aufzunehmen, da im Sommersemester keine Lehrveranstaltungen für Studienanfänger angeboten werden.

Pflichtveranstaltungen im gemeinsamen geowissenschaftlichen Grundstudium bis zur Diplom-Vorprüfung(A)

Grundlagen der Geowissenschaften [GlddG]	N N.
Vorlesung; 2 SWS; Do, 11:00 - 13:00, N 6	Hofmeister W. Kröner A.
	Reischmann Th., Ring U., Schmidt-Kittler N., Schultz L., Sirocko F.
Übungen Minerale und Gesteine [ÜMinGest]	N N.
Übung; 4 SWS; ECTS: 4; Fr, 10:00 - 14:00, NR 33	Hofmeister W. Ring U., Schmidt-Kittler N., Sirocko F.
Geologische Arbeitsmethoden (mit Übungen) [GeolArbMeth]	Köhn D.
Vorlesung; 2 SWS; zwei Parallelkurse incl. 1 Tag Geländeübung; Mo, 12:00 - 14:00, NR 137; Mo, 14:00 - 16:00, NR 33	Reischmann Th.
Tektonik I (mit Übungen) [Tektl]	Passchier C.W.
Vorlesung mit Übung; 3 SWS; ECTS: 4; Di, 11:00 - 14:00, NR 437	
Geophysik und Geodynamik [Geophydyn]	N N.
Vorlesung; 2 SWS; Di, 12:00 - 14:00, NR 137	
Paläontologie I [Pall]	Boy J.
Vorlesung mit Übung; 5 SWS; ECTS: 7; *L*; Fr, 10:00 - 12:00, 13:00 - 16:00, NR 137	
Einführung in die Kristallographie, Kristallchemie und Kristalloptik [Kristall]; Vorlesung; 2 SWS; ECTS: 2; *L*; Do, 8:00 - 10:00, N 6	N N.
Übungen zur Einführung in die Kristallographie und Kristallchemie [UEKristallogr]; Übung; 2 SWS; Mo, 10:00 - 12:00, NR 350	Werner H.D.
Einführung in die Geochemie [Geochem]	Kersten M.
Vorlesung; 2 SWS; ECTS: 2; Do, 9:00 - 11:00, NR 437	
Geologischer Kartierkurs I [Kartkl]	Mertz D.
Übung; 6 SWS; ECTS: 4; Kartierkurs; 2 Parallelkurse vor Beginn des Sommersemesters	Oppermann S.

Pflichtveranstaltungen bis zur Diplom-Hauptprüfung in den Studiengängen Geologie/Paläontologie und Mineralogie(B)

Geodynamik [geodyn]	N N.
Vorlesung; 2 SWS; ECTS: 2; Fr, 11:00 - 13:00, NR 437	Kröner A. Ring U.
Regional-historische Geologie von Mitteleuropa: Geologie der Alpen [GeoldAlpen]; Vorlesung; 1 SWS; ECTS: 1; *L*; Mi, 13:00 - 14:00, NR 137	Ring U.

Regional-historische Geologie von Mitteleuropa: Mitteleuropäisches Deckgebirge [MitteleuropDeckgeb]; Vorlesung; 1 SWS; ECTS: 1; *L*; Do, 15:00 - 16:00, NR 437	Brachert Th. Sirocko F. N N.
Einführung in die Angewandte Geologie I [Angew.Geol.I] Vorlesung mit Übung; 2 SWS; ECTS: 2; Hydrogeologie und Hydrochemie; Mo, 11:00 - 13:00, NR 437	Schenk D.
Überblick über die Lagerstätten I: Erze [Lagerst.I] Vorlesung; 2 SWS; *L*; Di, 10:00 - 12:00, NR 350	Keesmann I.
Einführung in die Bodenkunde I Vorlesung; 2 SWS; ECTS: 2; *L*; Mi, 16:00 - 18:00, NR 33	Emmerich K.-H.
Fernerkundung I Vorlesung mit Übung; 3 SWS; ECTS: 3; (Photogeologie); Zeit: nach besonderer Ankündigung, Ort: Geopool	Rein B.
Grundlagen der Geophysik [GrundlGeoph] Vorlesung mit Übung; 3 SWS; ECTS: 3; *L*; Mo, 13:00 - 16:00, N 6	N N.
Mikroskopie der gesteinsbildenden Minerale [Mikroskopie] Vorlesung mit Übung; 3 SWS; Di, 14:00 - 17:00, NR 350	N N.
Übungen zur experimentellen Mineralogie Vorlesung; 4 SWS; zwei Parallelveranstaltungen; n.V.	Banerjee A. N N. Kritsotakis K., Werner
H.D.	
Kristallchemie (mit Übungen) [Kristallch] Vorlesung mit Übung; 2 SWS; ECTS: 2; Di, 16:00 - 18:00, NR 437	Hofmeister W.
Edelsteinkunde [Edelsteink] Vorlesung mit Übung; 2 SWS; *L*; Mo, 16:00 - 17:00, NR 350	Banerjee A. Hofmeister W.
Paläontologie II (auch für Biologen) [PalII (auch f. Biol)] Vorlesung mit Übung; 5 SWS; Di, 8:00 - 12:00, NR 137	Mödden C. Schmidt-Kittler N.
Phasenpetrologie [Phasenpetr.] Vorlesung; 1 SWS; Do, 9:00 - 10:00, NR 350	N N.
Geowissenschaftliches Oberseminar [GeowObersem] Seminar; 2 SWS; Fr, 8:00 - 10:00, NR 137	Mertz D.
Geowissenschaftliches Kolloquium (A,B) Kolloquium; 2 SWS; Do, 16:15 - 18:15, N 6	Lehrkörper d.I.
Geologische Kartierung bzw. stratigraphische Geländeaufnahme LV; 30 Tage in der vorlesungsfreien Zeit, Ort n.V.	Köhn D. Boy J.
	Brachert Th., Kröner A., Mertz D., Passchier C.W., Reischmann Th. Ring U., Schenk D., Schmidt-Kittler N., Sirocko F., N N., Rein B.
Forschungsseminar für Diplomanden und Doktoranden der Geowissenschaften [Forschungssem]; Seminar; n.V.	Lehrkörper d.I.
Anleitung zu wissenschaftlichen Arbeiten Kurs; n.V.	Lehrkörper d.I.

Lehrveranstaltungen für die Wahlfächer(B)

Regionale und Historische Geologie

Experimentelle Sedimentologie Kurs; 2 SWS; Blockkurs; Sedimentologielabor, n.b.A.	Sirocko F.
Digitale Bildverarbeitung sedimentpetrographischer Daten Kurs; 2 SWS; Blockkurs; Sedimentlabor n.b.A.	Rein B. Sirocko F.
Mikrotektonik [Mikrotek] Vorlesung; 4 SWS; Fr, 13:00 - 17:00, NR 350	Köhn D. Passchier C.W.

Geologie der Tethys

N.N.

Vorlesung; 1 SWS; Dozent: Dürr, St.; n.V.

Mikrofazies-Analyse der Karbonatgesteine (mit Übungen)

Vorlesung mit Übung; 2 SWS; n.V.

Brachert Th.

Karbonatsedimentologie

Vorlesung; 2 SWS; n.V.

Brachert Th.

Paläontologie**Mikropaläontologie (mit Übungen) [Mikropal.]**

Vorlesung mit Übung; 3 SWS; Mi, 15:00 - 18:00, NR 437

Hottenrott M.

Schäfer P.

Angewandte Mikropaläontologie (mit Übungen)

Vorlesung mit Übung; 2 SWS; n.V.

Grimm K.

Grundlagen der Paläobotanik [GrundlPaläob.]

Vorlesung; 2 SWS; Mi, 12:00 - 14:00, NR 437

Wilde V.

F I-Praktikum: Osteologie der Wirbeltiere

Praktikum; 6 SWS; zwei parallele Blockkurse im Anschluss an das WS; Kurs

Boy J.

Fastnacht M.

A: N 137, Kurs B: N 437

Schmidt-Kittler N.

N N.

Angewandte Geologie**Hydrogeologie I [Hydrogeol.I]**

Vorlesung; 2 SWS; Mi, 10:00 - 12:00, NR 33

Schenk D.

Praktikum zur Hydrogeologie [PrakHydrog.I]

Praktikum; 2 SWS; zweiwöchiger Blockkurs; Zeit n.V., NR 137; 11. und 12. Woche

Schenk D.

Numerische Methoden I, Grundwassermodellierung [NumMeth. I]

Kurs; 2 SWS; Blockkurs; Geopool n.V.

Hofmann Th.

Ingenieurgeologie

Vorlesung; 2 SWS; Do, 11:00 - 13:00, N 025; N 25

Hofmann Th.

Organische Substanzen in Gewässern [Gewässer]

Vorlesung; 2 SWS; Mo, 8:30 - 10:00, N 6

Wilken R.-D.

Trink- und Abwasseraufbereitung [Trink/Abwasser]

Vorlesung; 2 SWS; *L*; Mo, 10:00 - 12:00, N 6; *L*

Wilken R.-D.

Organische Spurenanalytik von Schadstoffen unter besonderer

Berücksichtigung der Analytischen Qualitätssicherung (AQS); Vorlesung; 2 SWS; Z.u.O.n.V.

Rinne D.

Labormethoden der Ingenieur-Geologie (Übungen)

Vorlesung mit Übung; 2 SWS; zweiwöchiger Blockkurs; 16. u. 17.

Woche/Laborraum Ingenieurgeologie

Hofmann Th.

Übungen zu speziellen Problemen der Ingenieurgeologie in der Baupraxis

[InggeoBaupraxis]; Übung; 3 SWS; n.V.

Feuerbach J.

Häfner F.

Krauter E.

Geophysik**Angewandte Geophysik (Magnetik) [Magnetik]**

Vorlesung; 2 SWS; Mi, 8:00 - 10:00, NR 357

N N.

Geophysikalische Rechenverfahren

Vorlesung; 2 SWS; zwei Parallelveranstaltungen; Mo, 16:00 - 18:00, N 6; Mi, 15:00 - 17:00, NR 350

N N.

Bodenkunde

Spezielle Fragen der Bodenkunde Vorlesung; 2 SWS; Fr, 14:00 - 16:00, NR 437	Sabel K.
Quartärgeologie (mit Übungen) [Quartärgeol.] Vorlesung mit Übung; 2 SWS; Theorie 1-std., Übung 1-std.; Fr, 10:00 - 11:00, NR 350; Übung: n.V.	Rein B. Schenk D. Sirocko F. Preuß J.
Angewandte Bodenkunde I Vorlesung; 2 SWS; n.V.	Friedrich K.

Informatik

Veranstaltungen siehe FB Mathematik

Petrologie, Geochemie

Geochemisches Grundpraktikum I Praktikum; 2 SWS; nach Vereinbarung	Kersten M.
Geochemisches Grundpraktikum II (AAS) [AAS] Praktikum; 3 SWS; n.V.	Kersten M.
Geochemisches Grundpraktikum III (ICP) Praktikum; 3 SWS; n.V.	Kersten M. Kritsotakis K.
Petrologie der Magmatite [PetrolMagm.] Vorlesung; 2 SWS; Mi, 9:00 - 11:00, NR 350	N N.
Übungen Phasenpetrologie [ÜPhasenpetrol.] Übung; 2 SWS; Do, 10:00 - 12:00, NR 350; .	N N.
Übungen zur Petrologie der Magmatite [PetromagmUE] Übung; 2 SWS; Mi, 11:00 - 13:00, NR 350	N N.
Umweltgeochemie Vorlesung; 1 SWS; Spezialvorlesung Geochemie/Wahl; Mo, 15:00 - 16:00, NR 357	Kersten M.
Angewandte Umweltgeochemie Vorlesung; 1 SWS; Spezialvorlesung Geochemie/Wahl; Mo, 16:00 - 17:00, NR 357	Kersten M.
Verarbeitung geochemischer Daten I Grundlagen [Geochemie I] Vorlesung mit Übung; 3 SWS; Mi, 10:00 - 13:00, NR 357	Mertz D.
Isotopenanalytik Kurs; ganztägiger 4-wöchiger Blockkurs/Einführung für Diplomanden und Doktoranden; Zeit n.V., NR 137; N 115/137	Mertz D.
Grundlagen der Isotopengeochemie I Altersbestimmungen [Isotopgeochem I] Vorlesung mit Übung; 2 SWS; Spezialvorlesung Geochemie/Wahl; Mi, 14:00 - 16:00, Raum n.V.; Seminarraum Bau T MPI-Chemie	Hofmann A.W. Todt W.
Geodynamik und isotopische Indikatoren der kontinentalen Kruste Vorlesung mit Übung; 2 SWS; n.b.A.	Poller U.
Erzmikroskopie Vorlesung; 2 SWS; Übungen zur Lagerstättenkunde; n.b.A.	Keesmann I.
Röntgenfluoreszenzanalyse Übung; Übungen in Mineralogie für Fortgeschrittene/Wahl/ein Kurs; n.b.A.	Schulz-Dobrick B.
Mikrosondenanalyse I Übung; 2 SWS; Übungen in Mineralogie für Fortgeschrittene/Wahl/zwei Parallelkurse; n.V.	Schulz-Dobrick B.

Materialwissenschaftliche Mineralogie

Keramik und keramische Werkstoffe Vorlesung; 1 SWS; Di, 15:00 - 16:00, NR 357	Kritsotakis K.
Theorie der Röntgenstrahlenbeugung Vorlesung; 2 SWS; Di, 11:00 - 13:00, NR 357	N N.
Experimentelle Röntgenkristallographie [ExpRöntgenkrist.] Vorlesung; 1 SWS; Do, 14:00 - 15:00, NR 437	N N.
Übungen zur Röntgenkristallographie Übung; 2 SWS; 14-tägiger Blockkurs in den Semesterferien; Zeit/Ort n.V.	N N. Hofmeister W.
Einführung in den Werkstoff Glas [glas] Vorlesung; 1 SWS; Spezialvorlesung Kristallographie/Wahl/14-tägig; Mo, 18:00 - 20:00 (14tägl.), NR 357	Pannhorst W.

Erweitertes Lehrangebot, Graduiertenstudium(C)

Archäologisch-Geowissenschaftliches Kolloquium [archäol-geow.Kolloq] Seminar; 1 SWS; Mo, 17:00 - 19:00, NR 350	Hofmeister W. Kersten M. Kritsotakis K., Oldenstein J., Weidemann K.
Einführung in das Literaturstudium für Studierende im Grundstudium [Einfg.Literatur]; Vorlesung; 1 SWS; n.V.	Reischmann Th.
ICP-Massenspektrometrie: Grundlagen und geowissenschaftliche Anwendungen Vorlesung mit Übung; 2 SWS; n.V.	Brüggmann G. Jochum K.P.
Methoden der Dünnschliffpräparation [Dünnschliff] Vorlesung; 2-tägig; 2 Parallelveranstaltungen; n.V.	Brachert Th. Ring U.
Paläontologisches Forschungsseminar [PalForschungssem.] Seminar; 1 SWS; Di, 14:00 - 16:00, NR 437; 14-tägig	Lehrkörper d.I.
Seminar zur Geologie und Petrologie [Semgeol/Petrol.] Seminar; 2 SWS; Mi, 17:00 - 19:00, NR 350	Reischmann Th.
Seminar Hydrogeologie [SemHydrogeol.] Seminar; 2 SWS; Di, 9:00 - 11:00, NR 437	Hofmann Th. Schenk D.
Seminar: Angewandte Hydrochemie [SemAngewHydroch] Seminar; 2 SWS; Aktuelle Fragen der Trinkwasserversorgung; Di, 14:00 - 16:00, Raum n.V.; ESWE-Institut	Wilken R.-D. N N.
Seminar Tektonophysik [SemTektophy] Seminar; 2 SWS; Fr, 17:00 - 19:00, Raum n.V.; Ort n.V.	Köhn D. Passchier C.W.
Vorlesung zur Hydrochemie [Hydrochem] Vorlesung; 1 SWS; *L*; Analytik organischer Substanzen in Boden und Grundwasser; n.V.	Ternes Th.

Lehrveranstaltungen für Studierende im Nebenfach

Grundlagen der Geowissenschaften [GlddG] Vorlesung; 2 SWS; Do, 11:00 - 13:00, N 6	N N. Hofmeister W. Kröner A., Ring U., Schmidt-Kittler N., Sirocko F.
Geologische Arbeitsmethoden (mit Übungen) Vorlesung mit Übung; 2 SWS; zwei Parallelkurse incl. 1 Tag Geländeübung; Mo, 12:00 - 14:00, NR 137; Mo, 14:00 - 16:00, NR 33	Köhn D. Reischmann Th.
Paläontologie I (für Biologen) Vorlesung; Mi, 10:00 - 13:00, NR 137; Fr, 13:00 - 16:00, NR 137	Boy J.
Paläontologie II (auch für Biologen) Vorlesung mit Übung; 5 SWS; Di, 8:00 - 12:00, NR 137	Mödden C. Schmidt-Kittler N.

Übungen Minerale und Gesteine [ÜMinGest]
 Übung; 4 SWS; Fr, 10:00 - 14:00, NR 33

N N.
 Hofmeister W.
 Ring U., Schmidt-Kittler N., Sirocko F.

Geländeübungen

Pflichtveranstaltungen bis zur Diplom-Vorprüfung(A)

Termine nach besonderer Ankündigung

Geländeübung zur allgemeinen Geologie: 1 Tag Vulkanismus der Eifel
 - LV; Zeit/Ort n.V.

Reischmann Th.

Pflichtveranstaltungen bis zur Diplom-Hauptprüfung in Geologie/Paläontologie

Geländeübung zur angewandten Geologie (2 Tage)
 LV; Zeit/Ort n.V.

Schenk D.

Geländeübung zum Wahlfach Angewandte Geologie

Geländeübungen zum Wahlfach Angewandte Geologie (2 Tage)
 Vorlesung; Zeit/Ort n.V.

Hofmann Th.
 Schenk D.

Geographie

Einführungsveranstaltung für Studienanfänger, Fach- und Hochschulortwechsler:

Geschäftsführender Leiter

Fr. 25. Oktober 2002, 11-13 Uhr, N 3 **Einführungs- und Orientierungswoche für**

Studienanfänger, Fach- und Hochschulortwechsler

Di, 22.- Fr. 25. Oktober 2002, 9 Uhr, NR 239

Fachpraktikum Erdkunde

mit betreutem Schulpraktikum (für Lehramtsstudierende ab dem 4. Semester)

V. Wilhelmi

n.b.A.

Die für die Fort- und Weiterbildung von Lehrkräften geeigneten Lehrveranstaltungen sind mit **(L)** gekennzeichnet.

Lehrveranstaltungen zu interdisziplinären Fragen (*Pflichtveranstaltung lt. Prüfungsordnung Lehramt*) sind mit **(IS)** (= Interdisziplinäre Studien) gekennzeichnet.

Vorlesungen

Einführung in die Physische Geographie I: Klimageographie [KlimaV]

Domrös M.

Vorlesung; 2 SWS; ECTS: 4; (L); Di, Do, 10:15 - 11:00, N 3

Einführung in die Humangeographie I: Siedlungsgeographie [SiedIV]

Escher A.

Vorlesung; 2 SWS; ECTS: 4; (L); Mi, 10:15 - 11:45, N 3

Einführung in die Fachdidaktik der Geographie I [FDidaktV]

Büchner H.-J.

Vorlesung; 2 SWS; ECTS: 4; Do, 9:15 - 10:45, NR 137

Trockengebiete [TrockengebV]

Grunert J.

Vorlesung; 2 SWS; ECTS: 4; (IS); Do, 11:15 - 12:45, N 3

Ägypten: wirtschaftliche und soziale Entwicklungsprobleme eines

Meyer G.

DrittWeltlandes [ÄgyptV]; Vorlesung; ECTS: 4; (L)(IS); Di, 8:15 - 9:45, N

6

Regionale Geographie von Südostasien [SE-AsienV]

Fuchs H.-J.

Vorlesung; 2 SWS; ECTS: 4; (IS); Di, 11:15 - 12:45, N 3

Humangeographie [SiedV]

N. N.

Vorlesung; 2 SWS; ECTS: 4; Zeit/Ort n.V.

Stadtstrukturplanung und Stadtbild in Mittel- und Kleinstädten [StadtV]

Neddens M.C.

Vorlesung; 2 SWS; ECTS: 4; Di, 10:15 - 11:45, N 6

Landschaftsplanung (mit Übungen) [LandPlanV]				Rieder A.
Vorlesung; 2 SWS; ECTS: 4; Zeit/Ort n.V.				
Bodengeographie [BodGeoV]				Emmerich K.-H.
Vorlesung; 2 SWS; ECTS: 4; Zeit/Ort n.V.				
Raumordnung und Regionalplanung [RaumordnungV]				Hoffmann J.
Vorlesung; 2 SWS; ECTS: 4; Di, 16:15 - 17:45, N 6				

Grundstudium

Einführungsübungen

Physische Geographie I: Klimageographie [KlimaÜ]				
Übung; 2 SWS; ben. Schein; ECTS: 5; in Parallelkursen;				
Übung	Zeit und Raum n.V.			Hünerfauth-Brixius K.
Übung	Zeit und Raum n.V.			Hünerfauth-Brixius K.
Übung	Mo	14:15 - 15:45	NR 239	Schäfer D.
Übung	Mi	08:15 - 09:45	NR 239	Ambos R.
Übung	Mi	12:15 - 13:45	NR 239	Schäfer D.
Übung	Do	08:15 - 09:45	NR 239	Szöcs A.
Übung	Fr	12:15 - 13:45	NR 239	Dehner U.
Übung	Fr	14:15 - 15:45	NR 239	Mense-Stefan A.
Humangeographie I: Siedlungsgeographie [SiedlgeoÜ]				
Übung; 2 SWS; ben. Schein; ECTS: 5; in Parallelkursen;				
Übung	Zeit und Raum n.V.			N. N.
Übung	Mo	10:15 - 11:45	NR 137	Petermann S.
Übung	Mo	14:15 - 15:45	NR 137	Petermann S.
Übung	Di	17:15 - 18:45	NR 33	Zimmermann S.
Übung	Do	08:15 - 09:45	NR 33	Egner H.
Übung	Do	11:15 - 12:45	NR 239	Egner H.
Übung	Do	11:15 - 12:45	NR 137	Franzen N.
Übung	Fr	08:15 - 09:45	NR 33	Franzen N.
Topographische Karten und Luftbild [Top.Karte]				
Übung; 2 SWS; ben. Schein; ECTS: 4; in Parallelkursen;				
Übung	Zeit und Raum n.V.			N. N.
Übung	Zeit und Raum n.V.			Hünerfauth-Brixius K.
Übung	Mo	08:30 - 10:00	NR 33	Bausinger T.
Übung	Fr	10:15 - 11:45	NR 239	Lücke H.
Thematische Karte und statistische Darstellungsmethoden [Them.Karte]				
Übung; 2 SWS; ben. Schein; ECTS: 4; in Parallelkursen;				
Übung	Di	11:15 - 12:45	NR 239	Domrös M.
Übung	Di	14:15 - 15:45	NR 239	Glasze G.
Übung	Mi	10:15 - 11:45	NR 239	Pütz R.
Übung	Do	16:15 - 17:45	NR 239	Szöcs A.
Proseminare: Theorien und Konzeptionen in der Geographie				
Geomorphologie [GeomS]				
Proseminar; 2 SWS; ben. Schein; ECTS: 6; Mo, 16:15 - 17:45, NR 239				
Klimageographie [KlimaS]				
Proseminar; 2 SWS; ben. Schein; ECTS: 6; Do, 14:15 - 15:45, NR 239				

Cultural geography [CultgeoS] Proseminar; 2 SWS; ben. Schein; ECTS: 6; Mi, 8:15 - 9:45, NR 217	Escher A.
Stadtgeographie [StadtS] Proseminar; 2 SWS; ben. Schein; ECTS: 6; Do, 16:15 - 17:45, NR 437	Krenn H.
Sozialgeographie [SozgeoS] Proseminar; 2 SWS; ben. Schein; ECTS: 6; Do, 10:15 - 11:45, NR 217	Zimmermann S.

Seminare und Übungen

Statistische Verfahren in der Geographie [StatistikÜ] Übung; 2 SWS; ben. Schein; ECTS: 6; in Parallelkursen;	
Übung Mo 08:15 - 09:45 NR 239	Pütz R.
Übung Di 08:15 - 09:45 NR 239	Glasze G.
Übung Fr 08:15 - 09:45 NR 239	Christ Th.
Grundlagen und Aufgaben räumlicher Planung [RaumPlanÜ] Übung; 2 SWS; ben. Schein; ECTS: 5; Di, 13:15 - 14:45, NR 33	Heidt V.
Geoökologische Arbeitsmethoden I [Geoök I] Übung; 2 SWS; ben. Schein; ECTS: 6; Di, 8:15 - 9:45 (14tägl.), NR 217; Di, 10:15 - 11:45 (14tägl.), NR 245	Emde K.
Geoökologische Arbeitsmethoden II [Geoök II] Übung; 2 SWS; ben. Schein; ECTS: 6; Di, 8:15 - 9:45 (14tägl.), NR 217; Di, 10:15 - 11:45 (14tägl.), NR 245	Emde K.

Praktika für Anfänger/Geländepraktika

Geländeklimatologisches Praktikum [KlimaPr] Praktikum; 2 SWS; ben. Schein; ECTS: 8; n.b.A.	Emde K.
Wirtschafts- und verkehrsgeographisches Praktikum [WigeoPr] Praktikum; 2 SWS; ben. Schein; ECTS: 8; n.b.A. (März 2003)	Krenn H.

Hauptstudium

Praktika für Fortgeschrittene/Projektstudien

Moscheen in Mainz [MoscheenPr] Praktikum; 4 SWS; ben. Schein; ECTS: 14; Mi, 15:15 - 16:45, NR 217; und n.b.A.	Büchner H.-J.
Bodenkundlich-morphologische Kartierung: Prozeßforschung Mittelrhein [MittelrheinPr]; Praktikum; 4 SWS; ben. Schein; ECTS: 14; n.b.A.	Dehner U. Grunert J. Preuß J.
Projektstudie: Shanghai [ShanghaiPr] Praktikum; 4 SWS; ben. Schein; ECTS: 14; n.b.A.	Heidt V. Sabbagh J.

Seminare und Übungen

Pflicht- und Wahlpflichtlehrveranstaltungen

Seminar zur Karteninterpretation [KartIntS] Seminar; 2 SWS; ben. Schein; ECTS: 6; Di, 11:15 - 12:45, NR 33	Grunert J.
Seminar zur Luftbildinterpretation [LuftbIntS] Seminar; 2 SWS; ben. Schein; ECTS: 6; für Lehramt; Di, 11:15 - 12:45, NR 217	Lücke H.
Luftbildauswertung [LuftbAuswS] Übung; 2 SWS; ben. Schein; ECTS: 6; für Diplom; Do, 14:15 - 15:45, NR 217	Lücke H.
Einführung in die Graphische Datenverarbeitung: Geoinformationssysteme [GIS]; Übung; 2 SWS; ECTS: 6; in Parallelkursen;	

Übung	Mo	10:15 - 11:45	NR 239	Spehs P.
Übung	Mo	12:15 - 13:45	NR 239	Spehs P.
Geographische Informationssysteme: Einführung in Digitale Photogrammetrie [DigiPhot]; Übung; 2 SWS; ben. Schein; ECTS: 6; Wahlpflichtfach im Hauptstudium Diplom; Zeit n.V., NR 131				Spehs P.
Geographische Informationssysteme: Einführung in das GIS-Programm ArcGIS [ArcGIS]; Übung; 2 SWS; ben. Schein; ECTS: 6; Wahlpflichtfach im Hauptstudium Diplom; Zeit n.V., NR 131				Mund J.-P.
Konzeptionen zur Raumanalyse und Raumbewertung (Studienrichtung Geoökologie) [KonzRaumÖkÜ]; Übung; 2 SWS; ben. Schein; ECTS: 6; Mo, 8:30 - 10:00, NR 217				Heidt V.
Konzeptionen zur Raumanalyse und Raumbewertung (Studienrichtung Wirtschafts- und Sozialgeographie) [KonzRaumWiÜ]; Übung; 2 SWS; ben. Schein; ECTS: 6; Mo, 13:15 - 14:45, NR 217				Sabbagh J.
Seminar zur Fachdidaktik der Geographie [FdidaktS] Seminar; 2 SWS; ben. Schein; ECTS: 6; Fr, 10:30 - 12:00, NR 357				Krenn H.
Projekt bilingualer Unterricht				
Unterrichtspraktische Übungen zum bilingualen Erdkundeunterricht (Englisch) [BilEnglÜ]; Seminar; 2 SWS; Schein; ECTS: 6; Mo, 15:15 - 16:45, NR 217				Hoffmann G.
Grundlagen des bilingualen Erdkundeunterrichts (Französisch) [BilFranzÜ] Übung; 2 SWS; ben. Schein; ECTS: 6; Do, 18:15 - 19:45, NR 217				Sauer F.
Sonstige Lehrveranstaltungen				
Moderation in Planungsprozessen (Beteiligung der Bevölkerung an Planungsprozessen) [ModerationS]; Seminar; 2 SWS; Schein; ECTS: 5; Seminar mit praktischen Übungen; Fr, 10:15 - 11:45, NR 217				Franzen N.
Seminar Südostasien: Relief, Klima, Böden und Landnutzungsprobleme in Südostasien unter besonderer Berücksichtigung von Vietnam und Thailand [SE-AsienS]; Seminar; 2 SWS; Schein; ECTS: 5; Blockveranstaltung; Zeit/Ort n.V.				Maqsud N.M. Weltner K.
Multimediale Geographie [MultimedGeoÜ] Übung; 2 SWS; ECTS: 5; Zeit/Ort n.V.				Weichmann H.
Methoden der Handlungsorientierung im Erdkundeunterricht [MethEKUÜ] Vorlesung; 2 SWS; Schein; ECTS: 5; Zeit/Ort n.V.				Wilhelmi V.
Übung: Vorbereitung und Durchführung geographischer Exkursionen Übung; 4 SWS; Z.u.O.n.V.				Meyer G.
Regionalseminare zu Großen Geographischen Geländeübungen				
Ägypten [ÄgyptRS] Regionalseminar; 2 SWS; ECTS: 6; Zeit/Ort n.V.				Meyer G.
Philippinen [PhilippRS] Regionalseminar; 2 SWS; ECTS: 6; Mo, 18:15 - 19:45, NR 239				Fuchs H.-J. N. N.
Südwesten der USA [USA-RS] Regionalseminar; 2 SWS; ECTS: 6; Mo, 17:15 - 18:45, NR 217				Preuß J. N. N.
Hauptseminare				
New cultural geography: Genreplastik und die Figur des Narren im interkulturellen Vergleich [NewCultHS]; Hauptseminar; 2 SWS; ben. Schein; ECTS: 10; Zeit/Ort n.V.				Escher A. Kreikenbom D.

Der Nahostkonflikt: politische, wirtschaftliche und soziale Hintergründe [NahostHS]; Hauptseminar; 2 SWS; ben. Schein; ECTS: 10; Di, 18:15 - 19:45, NR 239	Meyer G.
Flüsse und ihre Einzugsgebiete [FlüsseHS] Hauptseminar; 2 SWS; ben. Schein; ECTS: 10; Di, 16:15 - 17:45, NR 239	Grunert J.
Ökologie - Nachhaltigkeit - Zukunftsfähigkeit [ÖkologieHS] Hauptseminar; 2 SWS; ben. Schein; ECTS: 10; Di, 15:15 - 16:45, NR 33	Heidt V. Sabbagh J.
Klimaextreme [KlimaexHS] Hauptseminar; 2 SWS; ben. Schein; ECTS: 10; Di, 14:15 - 15:45, NR 217	Fuchs H.-J.

Geographische Geländeübungen

Kleine geographische Geländeübungen (1-tägig und mehrtägig)

Kleine Geographische Geländeübungen

N.N.

Exkursion; Lehrkörper des Geographischen Instituts; n.b.A.

Deutschlandexkursionen (6-tägig)

= Große Exkursion für Diplomstudiengang

Deutschlandexkursionen

N.N.

Exkursion; Lehrkörper des Geographischen Instituts; n.b.A.

Große geographische Geländeübungen (Ausland)

Ägypten

Exkursion; ECTS: 14; 22-tägig, n.b.A. (Febr./März 2003)

Meyer G.

N. N.

Philippinen

Exkursion; ECTS: 14; 21-tägig, n.b.A. (Febr./März 2003)

Fuchs H.-J.

N. N.

Südwesten der USA

Exkursion; ECTS: 14; 21-tägig, n.b.A. (März/April 2003)

Preuß J.

N. N.

Sonstige Veranstaltungen

Kolloquium für Diplomanden und Doktoranden

Kolloquium; n.b.A.

Escher A.

Roggenthin H.

Kolloquium für Diplomanden und Doktoranden

Kolloquium; n.b.A.

Domrös M.

Kolloquium für Diplomanden und Doktoranden

Kolloquium; n.b.A.

Grunert J.

Kolloquium für Diplomanden und Doktoranden

Kolloquium; n.b.A.

Heidt V.

Kolloquium für Diplomanden und Doktoranden

Kolloquium; n.b.A.

Kandler O.

Ambos R.

Kolloquium für Diplomanden und Doktoranden

Kolloquium; n.b.A.

Meyer G.

Kolloquium für Diplomanden und Doktoranden

Kolloquium; n.b.A.

Preuß J.

Forschungsseminar Geographie [ForschS]

Kolloquium; 2 SWS; Do, 18:15 - 20:00 (14tägl.), NR 239

Lehrkörper des Geographischen Instituts

Geographisches Kolloquium [GeogrKoll]

Kolloquium; 2 SWS; Do, 18:15 - 20:00, N 6; n.b.A.

Lehrkörper des Geographischen Instituts

Anleitung zu wissenschaftlichem Arbeiten

AWA; halb- und ganztägig

Lehrkörper des Geographischen Instituts

Fachbereich 23 - Angewandte Sprach- und Kulturwissenschaft

An der Hochschule 2, 76711 Germersheim, Tel. 07274-508-0, Fax. 07274-508-35429,
E-Mail: dek_fb23@mail.fask.uni-mainz.de

Lehrkörper

Universitätsprofessorinnen/professoren

- Bardeleben**, Renate von, Univ.-Prof. Dr. Dr. h.c., Institut für Anglistik, Amerikanistik und Anglophonie; Raum 243, An der Hochschule 2, 76711 Germersheim, App. 35 243
- Forstner**, Martin, Univ.-Prof. Dr., Arbeitsbereich Deutsch / Interkulturelle Germanistik; An der Hochschule 2, 76711 Germersheim, App. 35 322
- Forstner**, Martin, Univ.-Prof. Dr. phil., Arbeitsbereich Arabisch / Arabistik mit Islamkunde (ÜÜ Recht Arabisch-Deutsch, Kulturwissenschaft, Sprachwissenschaft); Raum 139, An der Hochschule 2, 76726 Germersheim, App. 35 139
- Huber**, Dieter, Univ.-Prof. Dr. phil., Arbeitsbereich Allgemeine und Angewandte Sprachwissenschaft (Allgemeine und Angewandte Sprachwissenschaft); Raum 251, Sprechstd. Mi 11-13, An der Hochschule 2, 76711 Germersheim, App. 35251
- Kelletat**, Andreas, Univ.-Prof. Dr. Dr. h. c., Arbeitsbereich Deutsch / Interkulturelle Germanistik; Raum 324, An der Hochschule 2, 76711 Germersheim, App. 35 324
- Kelletat**, Andreas F., Univ.-Prof. Dr. Dr. h. c., Prodekan, Dekanat; An der Hochschule 2, 76711 Germersheim
- Kupfer**, Peter, Univ.-Prof. Dr. phil., Arbeitsbereich Ostasiatische Sprachen und Kulturen - Chinesisch / Sinologie (Kulturwissenschaft, Sprachwissenschaft, Grammatik); Raum 371, An der Hochschule 2, 76711 Germersheim, App. 35 371
- Kupfer**, Peter, Univ.-Prof. Dr. phil., Dekanat; Raum 107, An der Hochschule 2, 76711 Germersheim, App. 35107
- Menzel**, Birgit, Univ.-Prof. Dr. phil., Institut für Slavistik; Raum 365, An der Hochschule 2, 76711 Germersheim, App. 35 365, Tel. privat:07250-929445, Fax. privat:07250-929466
- Menzel**, Birgit, Univ.-Prof. Dr. phil., Arbeitsbereich Russisch / Slavistik; Raum 365, An der Hochschule 2, 76711 Germersheim, App. 35 365, Tel. privat: 07250-929445, Fax. privat: 07250-929446
- Müller**, Klaus Peter, Univ.-Prof. Dr., Institut für Anglistik, Amerikanistik und Anglophonie; Raum 240, An der Hochschule 2, 76726 Germersheim, App. 35240
- Perl**, Matthias, Univ.-Prof. Dr. phil., Abteilung für Spanische und Portugiesische Sprache und Kultur (Spanische und portugiesische Sprachwissenschaft, portugiesische Kulturwissenschaft); Raum 253, An der Hochschule 2, 76711 Germersheim, App. 35 253
- Pöckl**, Wolfgang, Univ.-Prof. Dr. phil., Abteilung für Französische und Italienische Sprache und Kultur; Raum 353, An der Hochschule 2, 76726 Germersheim, App. 35353
- Pörtl**, Klaus, Univ.-Prof. Dr. phil., Abteilung für Spanische und Portugiesische Sprache und Kultur (Spanische und portugiesische Kultur- und Literaturwissenschaft); Raum 250, An der Hochschule 2, 76711 Germersheim, App. 35 250
- Prill**, Ulrich, Univ.-Prof. Dr., Abteilung für Französische und Italienische Sprache und Kultur; Raum 345, An der Hochschule 2, 76726 Germersheim, App. 35345
- Ruge**, Hans, Univ.-Prof. Dr., Arbeitsbereich Neugriechisch / Neogräzistik; Raum 113, App. 35 113
- Stoll**, Karl-Heinz, Univ.-Prof. Dr. phil., Institut für Anglistik, Amerikanistik und Anglophonie; Raum 244, An der Hochschule 2, 76726 Germersheim, App. 35 244
- Worbs**, Erika, Univ.-Prof. Dr. phil., Institut für Slavistik (Dipl.-Dolm.); Raum 370, An der Hochschule 2, 76711 Germersheim, App. 35 370
- Worbs**, Erika, Univ.-Prof. Dr. phil., Dipl.-Dolm., Arbeitsbereich Polnisch / Slavistik; Raum 370, An der Hochschule 2, 76711 Germersheim, App. 35 370

Professorinnen/Professoren

Kohlmayer, Rainer, apl. Prof., Dr. phil. habil., Arbeitsbereich Deutsch / Interkulturelle Germanistik; Raum 379, An der Hochschule 2, 76711 Germersheim, App. 35 379

Entpflichtete/ i. R. befindliche Professorinnen/Professoren

Drescher, Horst W., Univ.-Prof. Dr. (emeritiert), Institut für Anglistik, Amerikanistik und Anglophonie; Raum 224, An der Hochschule 2, Scottish Studies Centre, 76726 Germersheim, App. 35224

Salnikow, Nikolai, Univ.-Prof. Dr. phil. (i.R.), Dipl.-Dolm., Institut für Slavistik; Raum 365, An der Hochschule 2, 76711 Germersheim, App. 35 363

Schunck, Peter; Univ.-Prof. Dr. (emeritiert), Abteilung für Französische und Italienische Sprache und Kultur; An der Hochschule 2, 76726 Germersheim

Hochschuldozentinnen/dozenten

Schilling, Klaus von, M.A., Bibliothek (Arbeitsbereich Deutsch / Interkulturelle Germanistik (Prof. Kelletat)); Raum 200, An der Hochschule 2, 76726 Germersheim, App. 35 200

Dozentinnen/Dozenten und Lehrkräfte für besondere Aufgaben

Aubron, Jacques, Dipl.-Übers., Arbeitsbereich Deutsch / Interkulturelle Germanistik; An der Hochschule 2, 76711 Germersheim, App. 35 322

Diaz Prieto, David, Dipl.-Übers., Arbeitsbereich Deutsch / Interkulturelle Germanistik; An der Hochschule 2, 76711 Germersheim, App. 35 322

Pélégry, Chantal, Dipl.-Übers., Arbeitsbereich Deutsch / Interkulturelle Germanistik; An der Hochschule 2, 76711 Germersheim, App. 35 322

Wissenschaftliche Mitarbeiterinnen/Mitarbeiter

Alaoui, Mohammed, Dipl.-Übers., Arbeitsbereich Arabisch / Arabistik mit Islamkunde (Übersetzung gemeinsprachlich und Recht Deutsch-Arabisch, Sprachwiss.); Raum 143, An der Hochschule 2, 76726 Germersheim, App. 35 141

Anastasiadis, Athanasios, M.A., Arbeitsbereich Neugriechisch / Neogräzistik; Raum 116, App. 35 116

Andres, Dörte, Dr., Dipl.-Dolm., Abteilung für Französische und Italienische Sprache und Kultur; Raum 356, An der Hochschule 2, 76726 Germersheim, App. 35356

Austermühl, Frank (beurlaubt), Dr. phil., Institut für Anglistik, Amerikanistik und Anglophonie; Raum 137, An der Hochschule 2, 76726 Germersheim

Betz, Manfred, Dr. phil., Ak. Dir., Abteilung für Spanische und Portugiesische Sprache und Kultur (Sprachwissenschaft; Spanisch, Portugiesisch, Katalanisch); Raum 248, An der Hochschule 2, 76711 Germersheim, App. 35 248

Bielawska-Ellermeier, Krystyna, Dipl.-Übers., Arbeitsbereich Polnisch / Slavistik; Raum 364, An der Hochschule 2, 76711 Germersheim, App. 35 364

Bielawska-Ellermeier, Krystyna, Dipl.-Übers., Institut für Slavistik; Raum 364, An der Hochschule 2, 76711 Germersheim, App. 35 364

Bopst, Hajo, Dr. phil., Arbeitsbereich Deutsch / Interkulturelle Germanistik; Raum 325, An der Hochschule 2, 76711 Germersheim, App. 35 325

Buyko, Valerij, Dipl.-Ing. (UdSSR), Ak. ORat, Institut für Slavistik; Raum 364, An der Hochschule 2, 76711 Germersheim, App. 35 364

Buyko, Valerij, Dipl.-Ing. (UdSSR), Ak. ORat, Arbeitsbereich Russisch / Slavistik; Raum 364, An der Hochschule 2, 76726 Germersheim, App. 35 364

Chabasse, Catherine, Dipl.-Dolm., Arbeitsbereich Deutsch / Interkulturelle Germanistik; Raum 325, An der Hochschule 2, 76711 Germersheim, App. 35 325

Chmoukler, Boris, Institut für Slavistik; An der Hochschule 2, 76726 Germersheim, privat: 06131 69 85 228

Cnyrim, Andrea, Dr. phil., Arbeitsbereich Deutsch / Interkulturelle Germanistik; Raum 325, An der Hochschule 2, 76711 Germersheim, App. 35 325

Davis, A. C., BA (Hons) 1982, Institut für Anglistik, Amerikanistik und Anglophonie; An der Hochschule 2, 76726 Germersheim

- Dingfelder**, Maren, Dipl.-Dolmetscher, Institut für Anglistik, Amerikanistik und Anglophonie; Raum 239, An der Hochschule 2, 76726 Germersheim, App. 35239
- Dizdar**, Dilek, Dipl.-Dolmetscher, M.A. (Translationswissenschaft), Arbeitsbereich Allgemeine und Angewandte Sprachwissenschaft; Raum 252 Sprechstd. Do 10:30-11:30, An der Hochschule 2, 76711 Germersheim, App. 35252
- Ellermeier**, Peter, Dipl.-Übers., Institut für Slavistik; Raum 364, An der Hochschule 2, 76711 Germersheim, App. 35 364
- Ellermeier**, Peter, Dipl.-Übers., Arbeitsbereich Russisch / Slavistik; Raum 364, An der Hochschule 2, 76711 Germersheim, App. 35 364
- Endell-Steiert**, Ulrike, Dipl.-Dolmetscher, Institut für Slavistik; Raum 364, An der Hochschule 2, 76711 Germersheim, App. 35 364
- Endell-Steiert**, Ulrike, Dipl.-Dolm., Arbeitsbereich Russisch / Slavistik; Raum 364, An der Hochschule 2, 76711 Germersheim, App. 35 364
- Faria**, Rui Miguel, Dr., Abteilung für Spanische und Portugiesische Sprache und Kultur (Portugiesisch); An der Hochschule 2, 76711 Germersheim
- Feihl**, Stefan, Dipl.-Übers., Abteilung für Französische und Italienische Sprache und Kultur; Raum 343, An der Hochschule 2, 76726 Germersheim
- Friedrich**, Elspeth, B. A. Hons. (Interpreting and Translating), Institut für Anglistik, Amerikanistik und Anglophonie; Raum 136, An der Hochschule 2, 76726 Germersheim, Tel. 07247 7453
- Friese**, Ralf, Dipl.-Dolmetscher, Institut für Anglistik, Amerikanistik und Anglophonie; Raum 136, An der Hochschule 2, 76726 Germersheim, Tel. 07225 5922
- Gaubatz**, Corinna, Dipl.-Übers., cand. phil., Institut für Anglistik, Amerikanistik und Anglophonie; Raum 241/239, An der Hochschule 2, 76726 Germersheim, App. 35 241
- Gilmozzi**, Giulio, Dr., Abteilung für Französische und Italienische Sprache und Kultur; Raum 343, An der Hochschule 2, 76726 Germersheim
- Glykioti**, Konstantina, M.A., Arbeitsbereich Neugriechisch / Neogräzistik; Raum 116, App. 35 116
- Görke**, Lothar, Dipl.-Übers., Institut für Anglistik, Amerikanistik und Anglophonie; Raum 239, An der Hochschule 2, 76726 Germersheim, App. 35239
- Hann**, Michael, M.Sc., Institut für Anglistik, Amerikanistik und Anglophonie; Raum 136, An der Hochschule 2, 76726 Germersheim, App. 35136
- Hassel**, Ursula, Dr. phil., Arbeitsbereich Deutsch / Interkulturelle Germanistik; Raum 325, An der Hochschule 2, 76711 Germersheim, App. 35 325
- Hennige**, Richard, M.A., Institut für Anglistik, Amerikanistik und Anglophonie
- Hertel**, Alix B., Dipl.-Übers., Institut für Anglistik, Amerikanistik und Anglophonie; Raum 240, An der Hochschule 2, 76726 Germersheim, App. 35240
- Hirsch**, María Angeles, lic. en Ciencias Políticas, Abteilung für Spanische und Portugiesische Sprache und Kultur (Spanisch); Raum 120, An der Hochschule 2, 76711 Germersheim, App. 35 120
- Höfle**, Waltraud, Dipl.-Dolmetscher, Institut für Anglistik, Amerikanistik und Anglophonie; Raum 136, An der Hochschule 2, 76726 Germersheim, Tel. 07221 17168
- Hoh**, Sim Bin, Dr. phil., Arbeitsbereich Ostasiatische Sprachen und Kulturen - Chinesisch / Sinologie (ÜÜ gemeinspr. und Wirtschaft D-Ch, Verh.-Dolm., Grundkurs); Raum 372, An der Hochschule 2, 76711 Germersheim, App. 35 372
- Hönig**, Hans G., Dr. phil., Ak. Dir., Institut für Anglistik, Amerikanistik und Anglophonie; Raum 137, An der Hochschule 2, 76726 Germersheim, App. 35137
- Hönig**, Sylvia, B.A., M.A., Institut für Anglistik, Amerikanistik und Anglophonie; Raum 325, An der Hochschule 2, 76726 Germersheim, App. 35325
- Jacobs-Henkel**, Caroline, Dipl.-Übers., Arbeitsbereich Niederländisch; Raum 367, An der Hochschule 2, 76711 Germersheim, App. 35 367
- Kalpakidou**, Anastasia, Dr. phil., Arbeitsbereich Neugriechisch / Neogräzistik; Raum 116, App. 35 116
- Kautz**, Ulrich, PD Dr., Arbeitsbereich Ostasiatische Sprachen und Kulturen - Chinesisch / Sinologie (ÜÜ gemeinspr. und Wirtschaft Ch-D, Dolmetschen); Raum 372, An der Hochschule 2, 76711 Germersheim, App. 35 372
- Kiraly**, Donald, Ph.D., Institut für Anglistik, Amerikanistik und Anglophonie; Raum 241, An der Hochschule 2, 76726 Germersheim, App. 35241

- Kobro**, Georg, Dr. phil., Institut für Slavistik; Raum 364, An der Hochschule 2, 76711 Gernersheim, App. 35 364, Tel. privat:07274-3488, Fax. privat:08191-80291
- Kobro**, Georg, Dr. phil., M.A., Arbeitsbereich Russisch / Slavistik (Staatl. gepr. Übers. und Dolm.); Raum 364, An der Hochschule 2, 76711 Gernersheim, App. 35 364, Tel. privat: 07274-3488, Fax. privat: 08191-80291
- Kortenbruck**, Anke, Dipl.-Übers., Institut für Anglistik, Amerikanistik und Anglophonie; Raum 137, An der Hochschule 2, 76726 Gernersheim, App. 35137
- Kropfitsch**, Lorenz, Dr. phil., Arbeitsbereich Arabisch / Arabistik mit Islamkunde (ÜÜ gemeinsprachlich und Wirtschaft Arabisch-Deutsch); Raum 143, An der Hochschule 2, 76726 Gernersheim, App. 35 141
- Kupsch-Losereit**, Sigrid, Dr. phil., Ak. Dir., Abteilung für Französische und Italienische Sprache und Kultur; Raum 137, An der Hochschule 2, 76726 Gernersheim, App. 35137
- Kußmaul**, Paul, Dr., Ak. Dir., Ph.D. (Bristol), Institut für Anglistik, Amerikanistik und Anglophonie; Raum 137, An der Hochschule 2, 76726 Gernersheim, App. 35137
- Lehn**, Elvira, Dipl.-Übers., Institut für Anglistik, Amerikanistik und Anglophonie; Raum 241, An der Hochschule 2, 76726 Gernersheim, App. 35 241
- Lenz**, Peter, Arbeitsbereich Polnisch / Slavistik; Raum 364, An der Hochschule 2, 76726 Gernersheim, App. 35 364
- Lenz**, Peter, Institut für Slavistik; Raum 364, An der Hochschule 2, 76711 Gernersheim, App. 35 364
- Link**, Carmen, Dipl.-Übers., Arbeitsbereich Arabisch / Arabistik mit Islamkunde (Grundkurs, ÜÜ Arabisch-Deutsch); Raum 143, An der Hochschule 2, 76726 Gernersheim, App. 35 141
- Lonardi**, Paola, Dipl.-Übersetzerin, Dipl.-Germanistin, Abteilung für Französische und Italienische Sprache und Kultur; Raum 343/325, An der Hochschule 2, 76726 Gernersheim
- Magnus**, Nicole, Dipl.-Übers., Abteilung für Spanische und Portugiesische Sprache und Kultur (Spanisch); An der Hochschule 2, 76711 Gernersheim
- Matter-Seibel**, Sabina, Dr. phil., Institut für Anglistik, Amerikanistik und Anglophonie; Raum 241, An der Hochschule 2, 76726 Gernersheim, App. 35241
- Mikus**, Rudolf, Dr. rer. pol., Dipl.-Volkswirt, Dipl.-Übers., Ak. Dir., Institut für Anglistik, Amerikanistik und Anglophonie; Raum 111, An der Hochschule 2, 76726 Gernersheim, App. 35111
- Müller**, Eva Kathrin, Dr. phil., Abteilung für Spanische und Portugiesische Sprache und Kultur (Spanisch); Raum 120, An der Hochschule 2, 76711 Gernersheim, App. 35 120
- Neff**, Jacquy, Dipl. Dolm., Abteilung für Französische und Italienische Sprache und Kultur; Raum 355, An der Hochschule 2, 76726 Gernersheim, App. 35355
- Offen**, Heinrich, Dipl.-Übers., Abteilung für Französische und Italienische Sprache und Kultur; Raum 343, An der Hochschule 2, 76726 Gernersheim
- Pereira Nunes**, Ângela Maria, Dipl.-Übers., Abteilung für Spanische und Portugiesische Sprache und Kultur (Portugiesisch); Raum 229, An der Hochschule 2, 76711 Gernersheim, App. 35 229
- Popp**, Klaus Jürgen, Dr. phil., M.A., Ak. Dir., Institut für Anglistik, Amerikanistik und Anglophonie; An der Hochschule 2, 76726 Gernersheim, Tel. 07274 1547
- Putz-Thate**, Stefanie, Dipl.-Übers., Abteilung für Französische und Italienische Sprache und Kultur; Raum 343, An der Hochschule 2, 76726 Gernersheim
- Raatz**, Volker, Dipl.-Dolmetscher, Institut für Anglistik, Amerikanistik und Anglophonie; An der Hochschule 2, 76726 Gernersheim, Tel. 0221 430 5581
- Rapp**, Reinhard, Dr. rer. soc., Ak. Rat (Informationswissenschaft), Arbeitsbereich Allgemeine und Angewandte Sprachwissenschaft; An der Hochschule 2, 76711 Gernersheim, Tel. 06344 938760
- Reinart**, Sylvia, Dr. phil., Ak. Oberrätin, Abteilung für Französische und Italienische Sprache und Kultur; Raum 356, An der Hochschule 2, 76726 Gernersheim, App. 35356
- Reinicke**, Jörg, Dipl.-Dolmetscher, Ak. ORat, Arbeitsbereich Russisch / Slavistik; An der Hochschule 2, 76711 Gernersheim, Tel. 0681 812275
- Rivero Salaver**, Nicolás, Dr. phil., M.A., Abteilung für Spanische und Portugiesische Sprache und Kultur (Spanisch); Raum 120, An der Hochschule 2, 76711 Gernersheim, App. 35 120
- Robinson**, David J., B. Sc., Institut für Anglistik, Amerikanistik und Anglophonie; Raum 136, An der Hochschule 2, 76726 Gernersheim

- Römer**, Jutta Isabel, Dipl.-Übers., Abteilung für Spanische und Portugiesische Sprache und Kultur (Spanisch); Raum 120, An der Hochschule 2, 76711 Germersheim, App. 35 120
- Rüttgers**, Signe, Dipl.-Übers., Institut für Anglistik, Amerikanistik und Anglophonie; Raum 136, An der Hochschule 2, 76726 Germersheim, App. 35136
- Saied**, Eisa, Dipl.-Übers., Arbeitsbereich Arabisch / Arabistik mit Islamkunde (ÜÜ Wirtschaft Deutsch-Arabisch); Raum 143, An der Hochschule, 76726 Germersheim, App. 35 141
- Salnikow-Ritter**, Eva-Maria, Dr. phil., Ak.ORätin, Institut für Slavistik; Raum 385, An der Hochschule 2, 76711 Germersheim, App. 35 385
- Salnikow-Ritter**, Eva-Maria, Dr. phil., Ak.ORätin, Arbeitsbereich Russisch / Slavistik; Raum 385, An der Hochschule 2, 76711 Germersheim, App. 35 385
- Schaeffer**, Hans-Joachim, M.A., Abteilung für Spanische und Portugiesische Sprache und Kultur (Portugiesisch); Raum 229, An der Hochschule 2, 76711 Germersheim, App. 35 229
- Scheinhardt**, Hartwig, Dr. phil., Arbeitsbereich Arabisch / Arabistik mit Islamkunde (Studienkurs Türkische Sprache und Kultur); Raum 106, An der Hochschule 2, 76711 Germersheim, App. 35 141; Wertstraße 6, 76726 Germersheim, Tel. 07274-7 68 40
- Schilling**, Klaus von, M.A., Arbeitsbereich Deutsch / Interkulturelle Germanistik; Raum 323, An der Hochschule 2, 76711 Germersheim, App. 35 323
- Schmidt**, Paul, Dr. phil. (Computerlinguistik), Arbeitsbereich Allgemeine und Angewandte Sprachwissenschaft; Raum 252 Sprechstunde Di 10 - 12, An der Hochschule 2, 76711 Germersheim, App. 35252
- Schmidt**, Annette, Dipl. Soz., Arbeitsbereich Allgemeine und Angewandte Sprachwissenschaft; Raum 252, Sprechstunde Mi 14.30 - 15.30 n. vorh. Anmeldung, An der Hochschule 2, 76711 Germersheim, App. 35652
- Schmidt**, Klaus, Dr. phil., Institut für Anglistik, Amerikanistik und Anglophonie; Raum 241, An der Hochschule 2, 76726 Germersheim, App. 35241
- Schreier**, Judith, Dipl.-Dolmetscher, Abteilung für Spanische und Portugiesische Sprache und Kultur (Spanisch); Raum 120, An der Hochschule 2, 76711 Germersheim, App. 35 120
- Schubert**, Manuela, Dipl.-Übers., Institut für Anglistik, Amerikanistik und Anglophonie; Raum 137, An der Hochschule 2, 76726 Germersheim, App. 35137
- Sendero**, Bogdan, Dr. phil., Institut für Slavistik; Raum 364, An der Hochschule 2, 76711 Germersheim, App. 35 364
- Sendero**, Bogdan, Dr. phil., Arbeitsbereich Polnisch / Slavistik; Raum 364, An der Hochschule 2, 76726 Germersheim, App. 35 364
- Stehl**, Denise, Dipl.-Übers., Abteilung für Französische und Italienische Sprache und Kultur; Raum 356, An der Hochschule 2, 76726 Germersheim, App. 35356
- Straub**, Marie-Francoise, Dipl.-Übers., Arbeitsbereich Deutsch / Interkulturelle Germanistik; Raum 323, An der Hochschule 2, 76711 Germersheim, App. 35 323
- Straub**, Marie-Françoise, Dipl.-Übers., Abteilung für Französische und Italienische Sprache und Kultur; Raum 355, An der Hochschule 2, 76726 Germersheim, App. 35355
- Tonard**, Jean-François, Dr. phil., Abteilung für Französische und Italienische Sprache und Kultur; Raum 356, An der Hochschule 2, 76726 Germersheim, App. 35356
- Türk**, Claudia, Dipl.-Übers., Institut für Anglistik, Amerikanistik und Anglophonie; Raum 241 (Sprstd. Di 9-11), An der Hochschule 2, 76726 Germersheim, App. 35 241
- Turner**, James A., Dr. phil., Institut für Anglistik, Amerikanistik und Anglophonie; Raum 239, An der Hochschule 2, 76726 Germersheim, Tel. 02682 67113
- Valle**, Riitta, M.A., Arbeitsbereich Deutsch / Interkulturelle Germanistik; Raum 118, An der Hochschule 2, 76711 Germersheim, App. 35 417
- Völkel**, Hermann, Dr. phil., Ak. Rat, Institut für Anglistik, Amerikanistik und Anglophonie; An der Hochschule, 76726 Germersheim
- von Büchau**, Michael, Dipl.-Übers., Abteilung für Spanische und Portugiesische Sprache und Kultur; Raum 120, An der Hochschule 2, 76711 Germersheim, App. 35 120
- Walker**, Ronald, BA, M.Sc., Institut für Anglistik, Amerikanistik und Anglophonie; Raum 242, An der Hochschule 2, 76726 Germersheim, App. 35242
- Warth**, Dora, Dipl.-Übers., Computeranlagen für Forschung und Lehre (CAFL)

Westenfelder, Johannes, Dr. phil., Arbeitsbereich Deutsch / Interkulturelle Germanistik; An der Hochschule 2, 76711 Germersheim, App. 35 325

Wodtke, Angela, Dipl.-Übers., Abteilung für Spanische und Portugiesische Sprache und Kultur (Portugiesisch); Raum 229, An der Hochschule 2, 76711 Germersheim, App. 35 229

Zeppernick, María Mercedes, Dipl.-Dolmetscher, M.A., Abteilung für Spanische und Portugiesische Sprache und Kultur (Spanisch); Raum 120, An der Hochschule 2, 76711 Germersheim, App. 35 120

Zhang, Zhenhuan, Dr. phil., Arbeitsbereich Ostasiatische Sprachen und Kulturen - Chinesisch / Sinologie (Grundkurs, ÜÜ Technik); Raum 372, An der Hochschule 2, 76711 Germersheim, App. 35 372

Lehrbeauftragte Habilitierte

Pohle, Almut, Dr., Abteilung für Französische und Italienische Sprache und Kultur; Raum 344, An der Hochschule 2, 76726 Germersheim, App. 35344

Lehrbeauftragte

Bahadir, Sebnem, Dipl.-Dolmetscher, M.A., Arbeitsbereich Arabisch / Arabistik mit Islamkunde (Studienkurs Türkische Sprache und Kultur); Raum 138, An der Hochschule 2, 76711 Germersheim, App. 35 138

Chmielowska-Rumpel, Joanna, M.A., Bibliothek (EDV); Raum 200, An der Hochschule 2, 76726 Germersheim, App. 35200

Dizdar, Dilek, Dipl.-Dolmetscher, M.A., Arbeitsbereich Arabisch / Arabistik mit Islamkunde (Studienkurs Türkische Sprache und Kultur); Raum 138, An der Hochschule 2, 76711 Germersheim, App. 35 138

Hähnel, Klaus, Fil.Mag. (Stockholm), Institut für Slavistik; An der Hochschule 2, 76711 Germersheim, privat: 07274 6488; privat: August-Keiler-Str. 35, 76726 Germersheim

Hähnel, Klaus, Fil.Mag. (Stockholm), Arbeitsbereich Russisch / Slavistik; privat: August-Keiler-Str. 35, 76726 Germersheim, privat: 07274 6645

Hoffmann, Rene, Dipl.-Übers., Institut für Anglistik, Amerikanistik und Anglophonie; An der Hochschule 2, 76726 Germersheim

Hooper, Raymond G., Dr., Institut für Anglistik, Amerikanistik und Anglophonie; An der Hochschule 2, 76726 Germersheim, Tel. 06247 5227

Jansen, Carola, Dr. phil., Institut für Anglistik, Amerikanistik und Anglophonie; An der Hochschule 2, 76726 Germersheim

Kern, Winfried, Arbeitsbereich Deutsch / Interkulturelle Germanistik; Raum 118, An der Hochschule 2, 76711 Germersheim, App. 35 118

Klaiber, Evita Luise, Dipl.-Übers., Abteilung für Französische und Italienische Sprache und Kultur; An der Hochschule 2, 76726 Germersheim

Levickaja, Alla, Arbeitsbereich Russisch / Slavistik; An der Hochschule 2, 76726 Germersheim, Tel. 07274 6645

Manyo, Justine, Dipl.-Übers., Abteilung für Französische und Italienische Sprache und Kultur; An der Hochschule 2, 76711 Germersheim

Meger, Andreas, Dipl.-Übers., Arbeitsbereich Polnisch / Slavistik; An der Hochschule 2, 76726 Germersheim

Money, Carol, Institut für Anglistik, Amerikanistik und Anglophonie; Raum 241, An der Hochschule 2, 76726 Germersheim

Rico, Concepción, Dipl.-Übers., Abteilung für Spanische und Portugiesische Sprache und Kultur (Spanisch); Raum 120, An der Hochschule 2, 76711 Germersheim, App. 35 120

Rudert, Joachim, Dipl.-Dolmetscher, Institut für Anglistik, Amerikanistik und Anglophonie; An der Hochschule 2, 76726 Germersheim, Tel. 06251 105573

Schäfer, Bernhard, Dipl.-Übers., Dipl.-Ing. (FH), Institut für Anglistik, Amerikanistik und Anglophonie; Raum 241, An der Hochschule 2, 76726 Germersheim, Tel. 06221 892288

Schmitt, Helmut, Institut für Anglistik, Amerikanistik und Anglophonie; An der Hochschule 2, 76726 Germersheim

Seki, Yumika, Arbeitsbereich Ostasiatische Sprachen und Kulturen - Chinesisch / Sinologie (Japanisch); An der Hochschule 2, 76711 Germersheim, App. 35 374

- Seubert**, Sabine, Dipl.-Dolm., Abteilung für Französische und Italienische Sprache und Kultur; An der Hochschule 2, 76726 Germersheim
- Siever**, Holger, Dr., Abteilung für Spanische und Portugiesische Sprache und Kultur (Spanisch); Raum 120, An der Hochschule 2, 76711 Germersheim, App. 35 120
- Simon**, Rainald, Dr. phil., Arbeitsbereich Ostasiatische Sprachen und Kulturen - Chinesisch / Sinologie; Raum 374, An der Hochschule 2, 76711 Germersheim, App. 35 374
- Towns-Eger**, Colleen, Institut für Anglistik, Amerikanistik und Anglophonie; Raum 241, An der Hochschule 2, 76726 Germersheim
- Trabert**, Michael, Dr., Institut für Anglistik, Amerikanistik und Anglophonie; Raum 241, An der Hochschule 2, 76726 Germersheim, App. 35241
- Woesler**, Martin, Dr. phil., Arbeitsbereich Ostasiatische Sprachen und Kulturen - Chinesisch / Sinologie (Textverarbeitung Chinesisch); Raum 374, An der Hochschule 2, 76711 Germersheim, App. 35 374
- Zhang**, Yuyu, Arbeitsbereich Ostasiatische Sprachen und Kulturen - Chinesisch / Sinologie (Grundkurs); An der Hochschule 2, 76711 Germersheim, App. 35 374

Nichtbedienstete Lehrkräfte

- Janaszek**, Izabela, M.A., Arbeitsbereich Polnisch / Slavistik; An der Hochschule 2, 76726 Germersheim, privat: 0441 53 954
- Völkel**, Liisa, Dipl.-Übers., Arbeitsbereich Deutsch / Interkulturelle Germanistik; An der Hochschule 2, 76711 Germersheim, App. 35 322

Gastdozentinnen/dozenten

- Lo Scudato**, Vito, Dott., Abteilung für Französische und Italienische Sprache und Kultur; Raum 344, An der Hochschule 2, 76726 Germersheim, App. 35344

Wissenschaftliche Einrichtungen und Betriebseinheiten

Dekanat

- Dekan**: Univ.-Prof. Dr. phil. Kupfer, Peter, App. 35107
- Prodekan**: Univ.-Prof. Dr. Dr. h. c. Kelletat, Andreas F., Prodekan
- Dekanat**: Jester-Ickas, Martina, App. 35105; Wagner, Gerda, App. 35405

Verwaltung

- An der Hochschule 2, 76711 Germersheim
- Verwaltungsleiter**: Schäfer, Siegfried, Verwaltungsleiter, App. 35110
- Verwaltung**: Groß, Felizitas, App. 35512; Müller, Gerda, App. 35112 35512; Schall, Regina, App. 35112
- Öffentlichkeitsarbeit**: Görke, Lothar, Referent für Öffentlichkeitsarbeit, App. 35239
- Behindertenbeauftragter**: Dr. Gilmozzi, Giulio, App. 35343

Prüfungsamt

- Leiter**: Dipl.-Dolmetscher Iller, Günter, Ak. Rat, App. 35 420
- Sekretariat**: Czerni, Ursula, Verwaltungsangestellte, App. 35 121; Götz, Sylvia, Verwaltungsangestellte, App. 35 121; Großhans, Veronika, Verwaltungsangestellte, App. 35 521; Verwaltungsangestellte Vogler, Roswitha, App. 35 521

Studienfachberatung

Vertrauensdozent für ausländische Studierende

Akademisches Auslandsamt

Amt für Ausbildungsförderung

Psychosoziale Beratung

Psychosoziale Beratung: Pädagogin M.A. Ziebler, Anja, Tel. 06347 607906

Studierendensekretariat

Leiterin: Hüttenberger, Angelika, Oberamtsinspektorin, App. 35101

Sekretariat: Jäger, Fatma, Verwaltungsangestellte, App. 35513; Matuschek, Johanna, Verwaltungsangestellte, App. 35103; Müller, Beatrix, Verwaltungsangestellte, App. 35503

Institut für Allgemeine Sprach- und Kulturwissenschaft mit dem Arbeitsbereich Neugriechisch

An der Hochschule 2, 76711 Germersheim, Tel. 07274-508-35249, Fax. 07274-508-35449, E-Mail: wis-meth@mail.fask.uni-mainz.de

Arbeitsbereich Allgemeine und Angewandte Sprachwissenschaft (Prof. Huber)

An der Hochschule 2, 76711 Germersheim, Tel. 07274-508-35251, Fax. 07274-508-35449, E-Mail: huber@usgi3.fask.uni-mainz.de

Sekretariat:

Wismeth, Johanna, Raum 249, App. 35249

Öffnungszeiten: Mo, Di, Do 7.30 - 12.00, Mi 7.30 - 13.00

Universitätsprofessorinnen/-professoren: Univ.-Prof. Dr. phil. Huber, Dieter, App. 35251

Wiss. Mitarbeiterinnen/Mitarbeiter: Dipl.-Dolmetscher Dizdar, Dilek, M.A. (Translationswissenschaft), App. 35252; Dr. rer. soc. Rapp, Reinhard, Ak. Rat (Informationswissenschaft), Tel. 06344 938760; Schmidt, Annette, Dipl. Soz., App. 35652; Dr. phil. (Computerlinguistik) Schmidt, Paul, App. 35252; Dipl.-Übers. Warth, Dora

Arbeitsbereich Neugriechisch / Neogräzistik (Prof. Ruge)

An der Hochschule 2, 76711 Germersheim, Tel. 07274-508 35 115, Fax. 07274-508 35 413, E-Mail: winter@mail.fask.uni-mainz.de, kalpakid@mail.fask.uni-mainz.de, ruge@mail.fask.uni-mainz.de

Sekretariat: Winter, Ilona, Raum 115, App. 35 115

Öffnungszeiten: Mo-Do 8-12, Fr 8-11

Universitätsprofessorinnen/-professoren: Univ.-Prof. Dr. Ruge, Hans, Raum 113, App. 35 113

Wiss. Mitarbeiterinnen/Mitarbeiter: Anastasiadis, Athanasios, M.A., Raum 116, App. 35 116; Glykioti, Konstantina, M.A., Raum 116, App. 35 116; Dr. phil. Kalpakidou, Anastasia, Raum 116, App. 35 116

Wissenschaftliche Hilfskraft: Kinne, Doris, App. 35 115

Institut für Interkulturelle Kommunikation

An der Hochschule 2, 76711 Germersheim

Arbeitsbereich Arabisch / Arabistik mit Islamkunde (Prof. Forstner)

An der Hochschule 2, 76711 Germersheim, Tel. 07274-508 35 141, Fax. 07274-508 35 437, E-Mail: plag-

gemeier@mail.fask.uni-mainz.de

Geschäftszimmer: C. [Plaggemeier]mailto:plaggemeier@mail.fask.uni-mainz.de ; Öffnungszeiten: Mo, Di, Mi, Fr 9-12, Do 13-15

Bedienstete der Universität

Universitätsprofessorinnen/-professoren:

Univ.-Prof. Dr. phil. Forstner, Martin, App. 35 139

Wiss. Mitarbeiterinnen/Mitarbeiter: Dipl.-Übers. Alaoui, Mohammed, App. 35 141; Dr. phil. Kropfisch, Lorenz, App. 35 141; Dipl.-Übers. Link, Carmen, App. 35 141; Dipl.-Übers. Saied, Eisa, App. 35 141; Dr. phil. Scheinhardt, Hartwig, App. 35 141

Lehrbeauftragte:

Dipl.-Dolmetscher Bahadir, Sebnem, M.A., App. 35 138; Dipl.-Dolmetscher Dizdar, Dilek, M.A., App. 35 138

Arbeitsbereich Deutsch / Interkulturelle Germanistik (Prof. Kelletat)

An der Hochschule 2, 76711 Germersheim, Tel. 07274-508 35 322

Geschäftszimmer: App. 35 322; App. 35 322

Bedienstete der Universität

Universitätsprofessorinnen/-professoren:

Univ.-Prof. Dr. Forstner, Martin, App. 35 322; Univ.-Prof. Dr. Dr. h. c. Kelletat, Andreas, App. 35 324

außerplanmäßige Professorinn/Professoren:

apl. Prof. Kohlmayer, Rainer, Dr. phil. habil., App. 35 379

Universitätsdozentinnen/-dozenten: Dipl.-Übers. Aubron, Jacques, App. 35 322; Dr. phil. Bopst, Hajo, App. 35 325; Dipl.-Dolm. Chabasse, Catherine, App. 35 325; Dr. phil. Cnyrim, Andrea, App. 35 325; Dipl.-Übers. Diaz Prieto, David, App. 35 322; Dr. phil. Hassel, Ursula, App. 35 325; Dipl.-Übers. Pélégry, Chantal, App. 35 322; Schilling, Klaus von, M.A., App. 35 323; Dipl.-Übers. Straub, Marie-Francoise, App. 35 323; Valle, Riitta, M.A., App. 35 417; Dr. phil. Westenfelder, Johannes, App. 35 325

Universitätsdozentinnen/-dozenten (Niederländisch): Dipl.-Übers. Jacobs-Henkel, Caroline, App. 35 367

Nichtwiss. Mitarbeiterinnen/Mitarbeiter:

App. 35 322; App. 35 322

Nichtbed. Lehrkräfte und Lehrbeauftragte

Lehrbeauftragte:

Kern, Winfried, App. 35 118

Lehrbeauftragte (Niederländisch): App. 35 367

Arbeitsbereich Niederländisch (N.N.)

An der Hochschule 2, 76711 Germersheim, Tel. 07274-508 35 322

Bedienstete der Universität

Universitätsdozentinnen/-dozenten:

Dipl.-Übers. Jacobs-Henkel, Caroline, App. 35 367

Nichtbed. Lehrkräfte und Lehrbeauftragte

Lehrbeauftragte:

App. 35 367

Arbeitsbereich Ostasiatische Sprachen und Kulturen - Chinesisch / Sinologie (Prof. Kupfer)

An der Hochschule 2, 76711 Germersheim, Tel. 07274-508 35 374, Fax. 07274-508 35 474, E-Mail: plaggemeier@mail.fask.uni-mainz.de

Geschäftszimmer: Plaggemeier, Christine, Raum 374, App. 35 374**Öffnungszeiten:** Mo, Mi 13-15, Do 8.30-12**Bedienstete der Universität****Universitätsprofessorinnen/-professoren:**

Univ.-Prof. Dr. phil. Kupfer, Peter, App. 35 371

Wiss. Mitarbeiterinnen/Mitarbeiter:

Dr. phil. Hoh, Sim Bin, App. 35 372; PD Dr. Kautz, Ulrich, App. 35 372; Dr. phil. Zhang, Zhenhuan, App. 35 372

Lehrbeauftragte:

Seki, Yumika, App. 35 374; Dr. phil. Simon, Rainald, App. 35 374; Dr. phil. Woesler, Martin, App. 35 374; Zhang, Yuyu, App. 35 374

Arbeitsbereich Interkulturelle Kommunikation (N.N.)

An der Hochschule 2, 76711 Germersheim

Bedienstete der Universität**Nichtbed. Lehrkräfte und Lehrbeauftragte****Institut für Anglistik, Amerikanistik und Anglophonie**

An der Hochschule 2, 76711 Germersheim, Tel. 07274-508 35 547/531, Fax. 07274-508 35 447

Sekretariat: Butz, Elke, App. 35 247; Cech, Heide, App. 35 547; Nordmann, Brigitte, App. 35 531**Öffnungszeiten:** Mo Mi Do 9 - 11.00 Uhr, Di 9 - 12.00 Uhr**Universitätsprofessorinnen/-professoren:** Univ.-Prof. Dr. Dr. h.c. Bardeleben, Renate von, App. 35 243; Univ.-Prof. Dr. (emeritiert) Drescher, Horst W., App. 35224; Univ.-Prof. Dr. Müller, Klaus Peter, App. 35240; Univ.-Prof. Dr. phil. Stoll, Karl-Heinz, App. 35 244**Wiss. Mitarbeiterinnen/Mitarbeiter:** Davis, A. C., BA (Hons) 1982; Friedrich, Elspeth, B. A. Hons. (Interpreting and Translating), Tel. 07247 7453; Dipl.-Übers. Gaubatz, Corinna, cand. phil., App. 35 241; Dipl.-Übers. Görke, Lothar, App. 35239; Hann, Michael, M.Sc., App. 35136; Henninge, Richard, M.A.; Dipl.-Übers. Hertel, Alix B., App. 35240; Dipl.-Dolmetscher Höfle, Waltraud, Tel. 07221 17168; Hönig, Sylvia, B.A., M.A., App. 35325; Dr. phil. Hönig, Hans G., Ak. Dir., App. 35137; Kiraly, Donald, Ph.D., App. 35241; Dr. Kußmaul, Paul, Ak. Dir., Ph.D. (Bristol), App. 35137; Dipl.-Übers. Lehn, Elvira, App. 35 241; Dr. phil. Matter-Seibel, Sabina, App. 35241; Dr. phil., M.A. Popp, Klaus Jürgen, Ak. Dir., Tel. 07274 1547; Dipl.-Dolmetscher Raatz, Volker, Tel. 0221 430 5581; B. Sc. Robinson, David J.; Dipl.-Übers. Russell, Laura, App. 35 241; Dr. phil. Schmidt, Klaus, App. 35241;

Dipl.-Übers. Türk, Claudia, App. 35 241; Dr. phil. Turner, James A., Tel. 02682 67113; Dr. phil. Völkel, Hermann, Ak. Rat; Walker, Ronald, BA, M.Sc., App. 35242

bereichsübergreifend: Dr. phil. Austermühl, Frank (beurlaubt); Dipl.-Übers. Kortenbruck, Anke, App. 35137; Dr. rer. pol., Dipl.-Volkswirt, Dipl.-Übers. Mikus, Rudolf, Ak. Dir., App. 35111; Dipl.-Übers. Rüttgers, Signe, App. 35136; Dipl.-Übers. Schubert, Manuela, App. 35137

Lehrbeauftragte: Dipl.-Dolmetscher Dingfelder, Maren, App. 35239; Dipl.-Übers. Hoffmann, Rene; Dr. Hooper, Raymond G., Tel. 06247 5227; Dr. phil. Jansen, Carola; Money, Carol; Dipl.-Dolmetscher Rudert, Joachim, Tel. 06251 105573; Dipl.-Übers., Dipl.-Ing. (FH) Schäfer, Bernhard, Tel. 06221 892288; Schmitt, Helmut; Towns-Eger, Colleen; Dr. Trabert, Michael, App. 35241

Arbeitsbereich Englische Sprache und Kultur mit Schwerpunkt Amerikanistik (Prof. von Bardeleben)

An der Hochschule 2, 76711 Germersheim, Tel. 07274-508-35-241, Fax. 07274-508-35-447

Universitätsprofessorinnen/-professoren: Univ.-Prof. Dr. Dr. h.c. Bardeleben, Renate von, App. 35 243

Sekretariat:

Nordmann, Brigitte, Raum 247, App. 35 531

Öffnungszeiten: Mo, Mi, Do 9-11 Uhr, Di 9-12 Uhr

Wiss. Mitarbeiterinnen/Mitarbeiter: Dipl.-Übers. Gaubatz, Corinna, cand. phil., App. 35 241; Henninge, Richard, M.A.; Kiraly, Donald, Ph.D., App. 35241; Dipl.-Übers. Lehn, Elvira, App. 35 241; Dr. phil. Matter-Seibel, Sabina, App. 35241; Dr. phil., M.A. Popp, Klaus Jürgen, Ak. Dir., Tel. 07274 1547; Dipl.-Dolmetscher Raatz; Volker, Tel. 0221 430 5581; Dipl.-Übers. Russell, Laura, App. 35 241; Dr. phil. Schmidt, Klaus, App. 35241; Dipl.-Übers. Türk, Claudia, App. 35 241; Dr. phil. Turner, James A., Tel. 02682 67113

Bibliotheks- und Austauschbeauftragte: Türk, Claudia, App. 35 241

Lehrbeauftragte:

Dipl.-Dolmetscher Dingfelder, Maren, App. 35239; Dipl.-Übers. Hoffmann, Rene; Money, Carol; Dipl.-Übers., Dipl.-Ing. (FH) Schäfer, Bernhard, Tel. 06221 892288; Towns-Eger, Colleen; Dr. Trabert, Michael, App. 35241

Arbeitsbereich Englische Sprache und Kultur mit Schwerpunkt Anglistik (Prof. Müller)

Universitätsprofessorinnen/-professoren: Univ.-Prof. Dr. Müller, Klaus Peter, App. 35240

Sekretariat:

Cech, Heide, Raum 247, App. 35 547

Öffnungszeiten: Mo, Mi, Do 9-11 Uhr, Di 9-12 Uhr

Wiss. Mitarbeiterinnen/Mitarbeiter:

Davis, A. C., BA (Hons) 1982; Friedrich, Elspeth, B. A. Hons. (Interpreting and Translating), Tel. 07247 7453; Dipl.-Übers. Görke, Lothar, App. 35239; Hann, Michael, M.Sc., App. 35136; Dipl.-Dolmetscher Höfle, Waltraud, Tel. 07221 17168; Dr. phil. Hönig, Hans G., Ak. Dir., App. 35137; Dr. Kußmaul, Paul, Ak. Dir., Ph.D. (Bristol), App. 35137; B. Sc. Robinson, David J.; Dr. phil. Völkel, Hermann, Ak. Rat; Walker, Ronald, BA, M.Sc., App. 35242

Bibliotheks- und Austauschbeauftragte: Dipl.-Übers. Görke, Lothar, App. 35239; Dr. phil. Völkel, Hermann, Ak. Rat

Lehrbeauftragte:

Dr. Hooper, Raymond G., Tel. 06247 5227; Dr. phil. Jansen, Carola; Dipl.-Dolmetscher Rudert, Joachim, Tel. 06251 105573

Arbeitsbereich Englische Sprache und Kultur mit Schwerpunkt Anglophonie (Prof. Stoll)

Universitätsprofessorinnen/-professoren: Univ.-Prof. Dr. phil. Stoll, Karl-Heinz, App. 35 244

Sekretariat:

Butz, Elke, Raum 247, App. 35 247

Öffnungszeiten: Mo,Mi,Do 9-11 Uhr, Di 9-12 Uhr

Wiss. Mitarbeiterinnen/Mitarbeiter:

Dipl.-Übers. Hertel, Alix B., App. 35240; Hönig, Sylvia, B.A., M.A., App. 35325

Lehrbeauftragte:

Schmitt, Helmut

Scottish Studies Centre (Prof. em. Drescher)

FASK Raum 224

Universitätsprofessorinnen/-professoren: Univ.-Prof. Dr. (emeritiert) Drescher, Horst W., App. 35224

Sekretariat: Cech, Heide, Raum 247, App. 35 547

Öffnungszeiten Scottish Studies Centre: Bei Bedarf bei Herrn Görke (R 239) melden

Wiss. Mitarbeiterinnen/Mitarbeiter: Dipl.-Übers. Görke, Lothar, App. 35239

Institut für Romanistik

An der Hochschule 2, 76711 Germersheim

Abteilung für Französische und Italienische Sprache und Kultur

An der Hochschule 2, 76711 Germersheim, Tel. 07274-508 35 342, Fax. 07274-508 35 442,

E-Mail: butz@mail.fask.uni-mainz.de

Universitätsprofessorinnen/-professoren: Univ.-Prof. Dr. phil. Pöckl, Wolfgang, App. 35353

Sekretariat: Butz, Elke, Raum 342, App. 35 342; Ziehl, Marlies, Raum 342, App. 35 342

Öffnungszeiten: Mo-Fr 9-11, Di-Do 13-15 Uhr

Wiss. MitarbeiterInnen (Französisch): Dr. Andres, Dörte, Dipl.-Dolm., App. 35356;

Dr. phil. Kupsch-Losereit, Sigrid, Ak. Dir., App. 35137; Neff, Jacquy, Dipl. Dolm., App. 35355;

Dr. phil. Reinart, Sylvia, Ak. Oberrätin, App. 35356; Stehl, Denise, Dipl.-Übers., App. 35356; Straub,

Marie-Françoise, Dipl.-Übers., App. 35355; Dr. phil. Tonard, Jean-François, App. 35356

Wiss. MitarbeiterInnen (Italienisch): Dipl.-Übers. Feihl, Stefan; Dr. Gilmozzi, Giulio;

Dipl.-Übers. Offen, Heinrich; Dipl.-Übers. Putz-Thate, Stefanie

Lehrbeauftragte (Französisch): Dipl.-Übers. Manyo, Justine; Seubert, Sabine, Dipl.-Dolm.

Lehrbeauftragte (Italienisch): Dipl.-Übers. Klaiber, Evita Luise;

Dipl.-Übersetzerin, Dipl.-Germanistin Lonardi, Paola; Dr. Pohle, Almut, App. 35344

Abteilung für Spanische und Portugiesische Sprache und Kultur

An der Hochschule 2, 76711 Germersheim, Tel. 07274-508 35 144, Fax. 07274-508 35 444, E-Mail: ibe-

rormanistik@mail.fask.uni-mainz.de

Sekretariat: Lambrecht, Gudrun, App. 35 544; Weller, Marion, App. 35 144

Öffnungszeiten: 9.00 - 12.00 Uhr / Raum 144

Bedienstete der Universität

Universitätsprofessorinnen/-professoren: Univ.-Prof. Dr. phil. Perl, Matthias, App. 35 253;

Univ.-Prof. Dr. phil. Pörtl, Klaus, App. 35 250

Wissenschaftliche MitarbeiterInnen (Spanisch): Dr. phil. Betz, Manfred, Ak. Dir., App. 35 248;

lic. en Ciencias Políticas Hirsch, María Angeles, App. 35 120; Dipl.-Übers. Magnus, Nicole; Dr. phil. Müller,

Eva Kathrin, App. 35 120; Dr. phil. Rivero Salaver, Nicolás, M.A., App. 35 120; Dipl.-Übers. Römer, Jutta

Isabel, App. 35 120; Dipl.-Dolmetscher Schreier, Judith, App. 35 120; Dipl.-Übers. von Büchau, Michael,

App. 35 120; Dipl.-Dolmetscher Zeppernick, María Mercedes, M.A., App. 35 120

Wissenschaftliche MitarbeiterInnen (Portugiesisch): Dr. phil. Betz, Manfred, Ak. Dir., App. 35 248; Dipl.-Übers. Pereira Nunes, Ângela Maria, App. 35 229; Schaeffer, Hans-Joachim, M.A., App. 35 229; Dipl.-Übers. Wodtke, Angela, App. 35 229

Lehrbeauftragte (Spanisch): Dipl.-Übers. Rico, Concepción, App. 35 120; Dr. Siever, Holger, App. 35 120

Lektor (Portugiesisch): Dr. Faria, Rui Miguel

Wissenschaftliche Hilfskräfte: Machado Rodrigues, Elisabete; Matzen, Katrin

CELA (Centro de Estudos Latinoamericanos):

[CELA]<http://www.fask.uni-mainz.de/inst/cela/cela.html> Öffnungszeiten: Mo 10.00h - 11.00h / Mi 14.30h - 15.30h / Raum 224

Centro de Estudios Latinoamericanos (CELA)

An der Hochschule 2, 76711 Germersheim, Tel. 07274-508 35 144, Fax. 07274-508 35 444, E-Mail: iberoromanistik@mail.fask.uni-mainz.de

Öffnungszeiten: [CELA]<http://www.fask.uni-mainz.de/inst/cela/cela.html> Öffnungszeiten: Mo 10.00h - 11.00h / Mi 14.30h - 15.30h / Raum 224

Institut für Slavistik

An der Hochschule 2, 76711 Germersheim, Tel. 07274-508 35 363, Fax. 07274-508 35 463, E-Mail: kiefer@mail.fask.uni-mainz.de

Geschäftszimmer: Kiefer, Ursula, Raum 363, App. 35 363

Öffnungszeiten: Mo und Mi: 9-11.30; Di und Do: 14-16; Fr: 9-10

Bedienstete der Universität

Universitätsprofessorinnen/-professoren:

Univ.-Prof. Dr. phil. Menzel, Birgit, App. 35 365; Univ.-Prof. Dr. phil. (i.R.) Salnikow, Nikolai, Dipl.-Dolm., App. 35 363; Univ.-Prof. Dr. phil. Worbs, Erika, Dipl.-Dolm., App. 35 370

Wiss. Mitarbeiterinnen/Mitarbeiter:

Dipl.-Übers. Bielawska-Ellermeier, Krystyna, App. 35 364; Buyko, Valerij, Dipl.-Ing. (UdSSR), Ak. ORat, App. 35 364; Chmoukler, Boris, privat: 06131 69 85 228; Ellermeier, Peter, Dipl.-Übers., App. 35 364; Endell-Steiert, Ulrike, Dipl.-Dolm., App. 35 364; Dr. phil. Kobro, Georg, M.A., App. 35 364; Lenz, Peter, App. 35 364; Dipl.-Dolmetscher Reinicke, Jörg, Ak. ORat, Tel. 0681 812275; Dr. phil. Salnikow-Ritter, Eva-Maria, Ak.ORätin, App. 35 385; Dr. phil. Sendero, Bogdan, App. 35 364

Nichtbed. Lehrkräfte und Lehrbeauftragte: Hähnel, Klaus, Fil.Mag. (Stockholm), privat: 07274 6645; Janaszek, Izabela, M.A., privat: 0441 53 954; Levickaja, Alla, Tel. 07274 6645; Dipl.-Übers. Meger, Andreas

Arbeitsbereich Russisch / Slavistik (Prof. Menzel)

An der Hochschule 2, 76711 Germersheim

Geschäftszimmer: Kiefer, Ursula, App. 35 363

Universitätsprofessorinnen/-professoren: Univ.-Prof. Dr. phil. Menzel, Birgit, App. 35 365

Wiss. Mitarbeiterinnen/Mitarbeiter: Buyko, Valerij, Dipl.-Ing. (UdSSR), Ak. ORat, App. 35 364; Chmoukler, Boris, privat: 06131 69 85 228; Ellermeier, Peter, Dipl.-Übers., App. 35 364; Endell-Steiert, Ulrike, Dipl.-Dolm., App. 35 364; Dr. phil. Kobro, Georg, M.A., App. 35 364; Dipl.-Dolmetscher Reinicke, Jörg, Ak. ORat, Tel. 0681 812275; Dr. phil. Salnikow-Ritter, Eva-Maria, Ak.ORätin, App. 35 385

Nichtbed. Lehrkräfte und Lehrbeauftragte: Hähnel, Klaus, Fil.Mag. (Stockholm), privat: 07274 6645; Levickaja, Alla, Tel. 07274 6645

Arbeitsbereich Polnisch / Slavistik (Prof. Worbs)

An der Hochschule 2, 76711 Germersheim

Geschäftszimmer: Kiefer, Ursula, App. 35 363

Universitätsprofessorinnen/ -professoren: Univ.-Prof. Dr. phil. Worbs, Erika, Dipl.-Dolm., App. 35 370

Wiss. Mitarbeiterinnen/ Mitarbeiter: Dipl.-Übers. Bielawska-Ellermeier, Krystyna, App. 35 364; Lenz, Peter, App. 35 364; Dr. phil. Sendero, Bogdan, App. 35 364

Nichtbed. Lehrkräfte und Lehrbeauftragte: Janaszek, Izabela, M.A., privat: 0441 53 954; Dipl.-Übers. Meger, Andreas

Ergänzungsfächer

An der Hochschule 2, 76711 Germersheim

Informatik

An der Hochschule 2, 76711 Germersheim

Informatik: App. 35251

Medizin

An der Hochschule 2, 76711 Germersheim

Rechtswissenschaft

An der Hochschule 2, 76711 Germersheim

Technik

An der Hochschule 2, 76711 Germersheim

Technik: Tel. 06341 84111

Wirtschaftswissenschaften

An der Hochschule 2, 76711 Germersheim

Wirtschaftswissenschaften: Tel. 07474 508 35111

Bibliothek

An der Hochschule 2, 76726 Germersheim, Tel. 07274-508 35 215, Fax. 07274-508 35 410, E-Mail: wettstein@mail.fask.uni-mainz.de

Geschäftsführer der Bibliothek: Schilling, Klaus von, M.A., Raum 323, An der Hochschule 2, 76711 Germersheim, App. 35 323; Schilling, Klaus von, M.A., Raum 200, An der Hochschule 2, 76726 Germersheim, App. 35 200

Leiter der Bibliothek und Titelaufnahme: Dipl.-Bibl. Wettstein, Hermann, Bibl.-Amtmann, Raum 215, An der Hochschule 2, 76726 Germersheim, App. 35 215

Leiterin der Akzession: Dipl.-Bibl. Weigel, Andrea, Bibl.-Oberinsp., Raum 210, An der Hochschule 2, 76726 Germersheim, App. 35210

Titelaufnahme: Dipl.-Bibl. Rathgeb, Felicitas, Raum 215, An der Hochschule 2, 76726 Germersheim, App. 35 415; Dipl.-Bibl. Reichling, Christiane, Bibl.-Insp., Raum 210, An der Hochschule 2, 76726 Germersheim, App. 35 210

Mitarbeiterinnen Akzession: Siegfarth, Brigitte, Raum 210, An der Hochschule 2, 76726 Germersheim, App. 35 210; Winter, Ilona, Raum 210, An der Hochschule 2, 76726 Germersheim, App. 35 210

Retrokonversion: Baltschun, Heidemarie, Raum 210, An der Hochschule 2, 76726 Germersheim, App. 35 210; Sieper, Wolfgang, Raum 215, An der Hochschule 2, 76726 Germersheim, App. 35 215

Ausleihe: Klötgen, Brigitte, Raum 211, An der Hochschule 2, 76726 Germersheim, App. 35 211; Michel, Maria, Raum 211, An der Hochschule 2, 76726 Germersheim, App. 35 211

EDV-Beauftragte: Chmielowska-Rumpel, Joanna, M.A., Raum 200, An der Hochschule 2,

76726 Germersheim, App. 35200

Magazin, Buchbinderei: Bohn, Renata, Raum 104, An der Hochschule 2, 76726 Germersheim, App. 35 222; Goll, Johanna, Raum 104, An der Hochschule 2, 76726 Germersheim, App. 35 222

Aufsicht: Farkas, Veronika, Raum 223, An der Hochschule 2, 76726 Germersheim, App. 35 223; Rademacher, Karla, Raum 223, An der Hochschule 2, 76726 Germersheim, App. 35 223; Schmock, Regina, Raum 223, An der Hochschule 2, 76726 Germersheim, App. 35 223

Computeranlagen für Forschung und Lehre (CAFL)

Geschäftsführender Leiter: Dipl.-Ing. Orschel, Manfred, App. 35157.

Systemadministration: Dipl.-Übers. Warth, Dora

Sprachtechnische Einrichtungen für Forschung und Lehre (STEFL)

Geschäftsführender Leiter: Dipl.-Ing. Hüttenberger, Stefan, App. 35332

AStA

An der Hochschule 2, 76711 Germersheim, Tel. 07274-508 35 140

Fachbereich 23 - Angewandte Sprach- und Kulturwissenschaft

Allgemeine Lehrveranstaltungen

Kreatives Schreiben	Kohlmayer R.
Übung; 2 SWS; ben. Schein; Modul Literaturübersetzen; Di, 15:30 - 17:00, 362	
Mehrsprachiges Konferenzdolmetschen	Andres D.
Übung; 2 SWS; Fr, 11:15 - 12:45, Dol I, Dol II, Audimax	Bubnoff D.v.
Buyko V., Haack M.C., Höfle W., Höning H.G., Kobro G., Neff J., Turner J.A., Zeppernick M.M.	
Verstehens- und Notizentechnik für Dolmetscher	Andres D.
Vorlesung mit Übung; 2 SWS; Zeit/Ort n.V.	Höfle W.

Elektronische Text- und Datenverarbeitung (Informationsverarbeitung)

EDV-Überblick für Übersetzer und Dolmetscher	Chmielowska-Rumpel J.
Übung; 2 SWS; Mi, 14:00 - 16:00, 151	
Einführung in das Arbeiten mit Linux	N.N.
Übung; 2 SWS; Ringvorlesung; Di, 16:00 - 18:00, 151	
Multimedia	Warth D.
Proseminar; 4 SWS; Di, 14:00 - 18:00, 151	

Bürowirtschaftslehre

Terminologie, Sach- und Rechtsgrundlagen der Wirtschaftskorrespondenz, I. Texte und Dokumente im Binnenhandel, Formulierungsübungen; Vorlesung mit Übung; 3 SWS; ben. Schein; Fr, 12:30 - 14:00, 376; 1 Std. n. V.	Sattel H.
--	-----------

Wahlpflichtmodul 1 (Ergänzungsfach)

Informatik

Vorlesungen

Informatik I: Grundlagen	Huber D.
Vorlesung; 2 SWS; Schein; Do, 11:15 - 12:45, Audimax	

Proseminar

Logikprogrammieren mit PROLOG (I)	Schmidt P.
Proseminar; 2 SWS; ben. Schein; Di, 18:00 - 19:30, 151	

Seminar

Relationale Datenbanken	N.N.
Seminar; Schein; Do, 11:00 - 13:00, 151	

Übungen

Grundlagen der technischen Informatik I	Orschel M.
Übung; 2 SWS; Schein; Mi, 10:00 - 11:30, 328	
Strukturiertes Programmieren	N.N.
Übung; 2 SWS; Schein; Zeit/Ort n.V.	

Medizin

Vorlesungen

Ausgewählte Kapitel der Endokrinologie und Stoffwechselkrankheiten	Beyerlein-Buchner Ch.
Vorlesung; 2 SWS; Mo, 16:15 - 17:45, 376	

Proseminar

Aktuelle Themen aus dem Gesamtgebiet der Medizin unter besonderer Berücksichtigung des Vorlesungsstoffes; Proseminar; 2 SWS; ben. Schein; Do, 16:00 - 18:00, 328

Beyerlein-Buchner Ch.

Rechtswissenschaft**Vorlesungen**

Titel wird bekannt gegeben
Vorlesung; 2 SWS; Zeit/Ort n.V.

N.N.

Übungen

Übung für Examenskandidaten zur Vorbereitung
Übung; 2 SWS; Zeit/Ort n.V.

N.N.

Übung zur Vertiefung des Vorlesungsstoffes
Übung; 2 SWS; Schein; Zeit/Ort n.V.

N.N.

Technik**Vorlesungen**

Fertigungstechnik, 5. Sem.
Vorlesung; 2 SWS; Mi, 11:00 - 12:30, Audimax

Torka R.

Physik/Chemie, 3. Sem.
Vorlesung; 2 SWS; Mi, 9:00 - 10:30, Audimax

Torka R.

Seminar

Kraftfahrzeugtechnik, 3. Sem.
Seminar; 1 SWS; Schein; Mi, 13:30 - 15:00 (14tägl.), Audimax

Torka R.

Übungen

Produktionstechnik - Fragen zur E-Fach-Prüfung und zu
Diplomarbeitentwürfen; Übung; 1 SWS; Mi, 13:30 - 15:00 (14tägl.), 111

Torka R.

Wirtschaftswissenschaften**Vorlesungen**

Einführung in die Theorie und Politik des Geldes 2.-6.Sem.
Vorlesung; 2 SWS; Mi, 8:15 - 9:45, 386

Mikus R.

Grundlagen des betrieblichen Rechnungswesens II 2.- 6. Sem.
Vorlesung; 1 SWS; Mi, 10:15 - 11:00, 386

Mikus R.

Proseminar

Entwicklung und Bedeutung der öffentlichen Verschuldung
Proseminar; 2 SWS; ben. Schein; Do, 11:30 - 13:00, 329

Mikus R.

Übungen

Diskussion von Arbeitsentwürfen (für Diplomanden)
Übung; 1 SWS; Zeit n.V., 111

Mikus R.

Übung zur volks- und betriebswirtschaftlichen Vorlesungsthematik für
Kandidaten der E-Fach-Prüfung; Übung; 2 SWS; Fr, 11:15 - 12:45, Raum n.V.

Mikus R.

Allgemeine und Angewandte Sprachwissenschaft

Vorlesungen

Einführung in die Translationswissenschaft (Übersetzen und Dolmetschen) Huber D.
Vorlesung; 2 SWS; Schein; Di, 17:15 - 18:45, 328

Proseminare

Multimedia-Übersetzung Warth D.

Proseminar; 4 SWS; ben. Schein; 15 Teilnehmer; Di, 14:00 - 18:00, 133

Mündliche Kommunikation (Telekommunikation, Moderationstechniken) Schmidt A.

Proseminar; 2 SWS; ben. Schein; Di, 8:00 - 10:00, 12:00 - 14:00, 350

Pragmatik Huber D.

Proseminar; 2 SWS; ben. Schein; Di, 14:15 - 15:45, 251

Translationstheorien Dizdar D.

Proseminar; 2 SWS; ben. Schein; Do, 14:00 - 15:30, 232

Seminare

Community Interpreting Dizdar D.

Seminar; 2 SWS; ben. Schein; Mi, 10:00 - 12:00, 373

Computerbasierte Terminologiearbeit N.N.

Seminar; 2 SWS; Z. u. O. n. V.

Grundlagen der maschinellen Übersetzung Schmidt P.

Seminar; 2 SWS; Schein; Di, 12:00 - 13:30, 151

Sprachphilosophische Ansätze in der Translationswissenschaft Huber D.

Seminar; 2 SWS; ben. Schein; Do, 9:00 - 10:30, 237 Dizdar D.

Hauptseminare

Kognitionswissenschaft Huber D.

Hauptseminar; 2 SWS; ben. Schein; Mi, 16:15 - 17:45, 251

Kolloquium

Kolloquium für Doktoranden und Habilitanden Huber D.

Kolloquium; 2 SWS; Schein; Mi, 14:15 - 15:45, 251

Übungen

Miteinander sprechen, diskutieren, argumentieren Das Gespräch als eine Schmidt A.

Form mündlicher Kommunikation; Übung; 2 SWS; Schein; Mi, 13:00 - 15:00,

15:00 - 17:00, 350

Deutsch

Grundstudium

Fremdsprachliche Kompetenz I

Grammatik I, Gruppe A Bopst H.

Übung; 3 SWS; ECTS: 3; Klausur; Di, 13:15 - 14:00, 330; Mo, 15:15 - 16:45, Raum n.V.

Grammatik I, Gruppe B Bopst H.

Übung; 3 SWS; ECTS: 3; Klausur; Mo, 10:15 - 11:45, Raum n.V.; Di, 14:15 - 15:00, Raum n.V.

Grammatik I, Gruppe C Hassel U.

Übung; 3 SWS; ECTS: 3; Klausur; Mi, 14:00 - 15:30, 368; Mi, 17:15 - 18:00, 373

Phonetik der deutschen Sprache (I), Lautbildung, in 4 Gruppen Übung; 1 SWS; Schein; ECTS: 1; Mo, 13:30 - 14:15, 14:15 - 15:00, 237; Mo, 15:15 - 16:00, 16:00 - 16:45, 329	Rimbach R.
Rechtschreibung Übung; 2 SWS; ECTS: 1; Klausur; n. V.	Schmitz M.-L.
Textproduktion I, Gruppe A Übung; 3 SWS; ECTS: 3; Klausur; Do, 10:15 - 11:00, 228; Fr, 11:00 - 12:30, 326	Kern W.
Textproduktion I, Gruppe B Übung; 3 SWS; ECTS: 3; Klausur; Di, 17:15 - 18:00, Raum n.V.; Do, 15:15 - 16:45, 326	Westenfelder J.
Textproduktion I, Gruppe C Übung; 3 SWS; ECTS: 3; Klausur; Z. u.O. n.V.	N. N.
Tutorium zu Grammatik I, in drei Gruppen Tutorium; 1 SWS; ECTS: 0,5; Z. u. O. n. V.	N. N.
Tutorium zu Textproduktion I, in drei Gruppen Tutorium; 1 SWS; ECTS: 0,5; Z.u.O.n.V.	N. N.
Fremdsprachliche Kompetenz II	
Grammatik II Übung; 3 SWS; ECTS: 3; Klausur; Mo, 9:15 - 10:00, Raum n.V.; Do, 11:30 - 13:00, 326	Brestyensky J.
Lektüre Übung; 1 SWS; ECTS: 1; Di, 16:15 - 17:00, 225	Westenfelder J.
Textproduktion II, Gruppe A Übung; 3 SWS; ECTS: 3; Klausur; Mi, 16:30 - 17:15, 373; Do, 10:00 - 11:30, 369	Hassel U.
Textproduktion II, Gruppe B Übung; 3 SWS; ECTS: 3; Klausur; Do, 11:00 - 11:45, 228; Fr, 13:30 - 15:00, Raum n.V.	Kern W.
Tutorium zu Grammatik II Tutorium; 1 SWS; Kredit: 0,5; Z.u.O.n.V.	N. N.
Tutorium zu Textproduktion II, in zwei Gruppen Tutorium; 1 SWS; ECTS: 0,5; Z.u.O.n.V.	N. N.
Kulturwissenschaft I	
Einführung in die kulturwissenschaftliche Textinterpretation Übung; 2 SWS; ECTS: 2; Klausur; Mo, 14:15 - 15:45, 327	Schilling K.v.
Einführung in die literaturwiss. Textinterpretation Übung; 2 SWS; ECTS: 2; Klausur; Fr, 13:30 - 15:00, 327	Royon N.
Kulturwissenschaftliches Proseminar: Kulturthema Krieg Proseminar; 2 SWS; ben. Schein; ECTS: 6; Do, 14:30 - 16:00, 329	Schilling K.v.
Kulturwissenschaftliches Proseminar: Lernen in der Informations- und Mediengesellschaft. Die Pisa-Studie und ihre Folgen; Proseminar; 2 SWS; ben. Schein; ECTS: 6; Do, 12:30 - 14:00, 327; mit Kompaktphase	Hassel U.
Literaturwissenschaftliches Proseminar :Migrantenautorinnen: Drei Stimmen und Antworten auf das Gefühl der Fremde; Proseminar; 2 SWS; ben. Schein; ECTS: 6; Zeit/Ort n.V.	Royon N.
Literaturwissenschaftliches Proseminar: Romane und Erzählungen der 1990er Jahre; Proseminar; 2 SWS; ben. Schein; ECTS: 6; Di, 17:00 - 18:30, 348	Schilling K.v.

Quellentexte zur russischen Kulturgeschichte des 19. und 20. Jhs
Proseminar; 2 SWS; ben. Schein; Di, 16:00 - 18:00, 329 Menzel B.

Sprach-/Translationswissenschaft I

Einführung in die germanistische Sprachwissenschaft Bopst H.
Übung; 1 SWS; ECTS: 2; Klausur; Mo, 11:15 - 12:00, Raum n.V.

Einführung Interkulturelle Kommunikation , in 2 Gruppen Cnyrim A.
Übung; 2 SWS; ECTS: 2; Klausur; Do, 10:00 - 11:30, 235; Di, 17:00 - Siever H.
18:30, 235

Proseminar Interkulturelle Kommunikation: Vor-Urteile, Stereotype und Loenhoff J.
kulturelle Symbole; Proseminar; 2 SWS; ben. Schein; ECTS: 6; Di, 16:00 -
18:00, Raum n.V.

Proseminar Interkulturelle Kommunikation: „Gesprächsverhalten im Siever H.
interkulturellen Vergleich „; Proseminar; 2 SWS; ben. Schein; Mi, 8:30 -
10:00, Raum n.V.

Proseminar Interkulturelle Kommunikation: „Verhandeln in interkulturellen Cnyrim A.
Situationen „; Proseminar; 2 SWS; ben. Schein; ECTS: 6; Fr, 9:30 - 11:00,
327

Sprachwissenschaftliche Textanalyse, ab 3. Sem. Bopst H.
Übung; 1 SWS; ECTS: 2; Vorbereitung zur mündl. Vorprüfung; Mo, 12:15 -
13:00, Audimax

Sprachwissenschaftliches Proseminar: Sprachen der Welt Bopst H.
Proseminar; 2 SWS; ben. Schein; ECTS: 6; Di, 9:15 - 10:45, 382

Übersetzungsrelevante Textanalyse, ab 3. Sem. N. N.
Übung; 1 SWS; ECTS: 2; Vorbereitung zur mündl. Vorprüfung; Zeit/Ort n.V.

Übersetzen I

Gemeinsprachl. Übersetzungsübung Deutsch-Arabisch, 1.-4. Sem. Saied E.
Übung; 2 SWS; ECTS: 2; Klausur; Mi, 12:30 - 14:00, 329

Gemeinsprachl. Übersetzungsübung Deutsch-Englisch, 1.-4. Sem. Höinig S.
Übung; 2 SWS; ECTS: 2; Klausur; Mo, 9:30 - 11:00, 350

Gemeinsprachl. Übersetzungsübung Deutsch-Französisch, 1.-4. Sem. Guebane F.
Übung; 2 SWS; ECTS: 2; Klausur; n. V.

Gemeinsprachl. Übersetzungsübung Deutsch-Italienisch, 1.-4. Sem. Lonardi P.
Übung; 2 SWS; ECTS: 2; Klausur; Mo, 14:00 - 15:30, 135

Gemeinsprachl. Übersetzungsübung Deutsch-Spanisch, 1.-4. Sem. Diaz Prieto D.
Übung; 2 SWS; ECTS: 2; Klausur; Mo, 14:30 - 16:00, 348

Übersetzen II

Gemeinsprachl. Übersetzungsübung Arabisch-Deutsch, 1.-4. Sem. Link C.
Übung; 2 SWS; ECTS: 2; Klausur; Mo, 14:30 - 16:00, 238; n. V.

Gemeinsprachl. Übersetzungsübung Englisch-Deutsch, 1.-4. Sem. Kohlmayer R.
Übung; 2 SWS; ECTS: 2; Klausur; Do, 14:15 - 15:45, 382

Gemeinsprachl. Übersetzungsübung Französisch-Deutsch, 1.-2. Sem. Westenfelder J.
Übung; 2 SWS; ECTS: 2; Klausur; Mo, 10:00 - 11:30, 326

Gemeinsprachl. Übersetzungsübung Französisch-Deutsch, 3.-4. Sem. Brestyensky J.
Übung; 2 SWS; ECTS: 2; Klausur; Z. u. O. n. V.

Gemeinsprachl. Übersetzungsübung Italienisch-Deutsch, 1.-4. Sem. Westenfelder J.
Übung; 2 SWS; ECTS: 2; Klausur; Mo, 16:00 - 17:30, 327

Gemeinsprachl. Übersetzungsübung Spanisch-Deutsch, 1.-2. Sem. Brestyensky J.
Übung; 2 SWS; ECTS: 2; Klausur; Do, 14:00 - 15:30, 327

Gemeinsprachl. Übersetzungsübung Spanisch-Deutsch, 3.-4. Sem. Brestyensky J.
 Übung; 2 SWS; ECTS: 2; Klausur; Do, 9:30 - 11:00, 232

Übersetzungsübungen in der C-Sprache Französisch für ausländische Studierende

Gemeinsprachl. Übersetzungsübung Deutsch-Französisch, 1.-4. Sem. Guebane F.
 (C-Sprache); Übung; 2 SWS; ECTS: 2; Klausur; n. V.

Gemeinsprachl. Übersetzungsübung Französisch-Deutsch, 1.-4. Sem. Straub M.-F.
 (C-Sprache); Übung; 2 SWS; ECTS: 2; Klausur; Do, 13:30 - 15:00, 346

Weitere Veranstaltungen

Gemeinsprachl. Übersetzungsübung Finnisch-Deutsch, 4. Sem. Valle R.
 Übung; 2 SWS; ECTS: 2; Klausur; Di, 18:00 - 19:30, 327

Grammatik (Intensivkurs), Gruppe I + II Cnyrim A.
 Übung; 1 SWS; ECTS: 7; Do, 11:45 - 12:30, 235; Fr, 11:15 - 12:00, 386

Intensivkurs (für Studierende, die die DSH-Prüfung nicht bestanden haben) Cnyrim A.
 Übung; 20 SWS; ECTS: 24; n. V. Alexeenkova N.

Schriftliche Textproduktion (Intensivkurs) Cnyrim A.
 Übung; 2 SWS; ECTS: 6; Do, 14:00 - 15:30, 236; Weitere Termine siehe Anschlag

Techniken des wissenschaftlichen Arbeitens N. N.
 Übung; 1 SWS; ECTS: 2; Zeit/Ort n.V.

Hauptstudium Übersetzen

Kulturwissenschaft II

Das politisch-soziale System der Bundesrepublik Deutschland III: Medien, Kultur und Gesellschaft; Vorlesung; 2 SWS; ECTS: 2; Klausur; Mo, 17:15 - 18:00, 328; Do, 9:15 - 10:00, 328 Schilling K.v.

Hauptseminar Kulturwissenschaft: Das Bild des Islam und der arabischen Welt in der deutschen Literatur, der Kunst und der Presse; Hauptseminar; 2 SWS; ECTS: 8; Di, 10:00 - 12:00, 329 Kelletat A.

Hauptseminar Verfilmungen russischer Literatur Menzel B.
 Hauptseminar; 2 SWS; ben. Schein; Do, 10:30 - 12:00, 373

Kolloquium für Diplomanden Kelletat A.
 Kolloquium; 1 SWS; Do, 18:15 - 19:00, 327

Kolloquium für Examenskandidaten Loenhoff J.
 Kolloquium; 2 SWS; Mo, 14:00 - 16:00, Raum n.V.

Kolloquium für Nachwuchswissenschaftler und Doktoranden Kelletat A.
 Kolloquium; 1 SWS; Sa, So, 10:00 - 20:00, 327; Wochenendseminar:

Kulturwissenschaft und Kulturgeschichte Rußlands im 19./20. Jahrhundert Menzel B.
 Vorlesung; 2 SWS; Di, 10:00 - 11:30, 366

Landeskundliches Kolloquium Schilling K.v.
 Kolloquium; 2 SWS; Do, 17:00 - 18:30, 326

Literaturwissenschaftliches Hauptseminar: Lessing Kelletat A.
 Hauptseminar; 2 SWS; ben. Schein; ECTS: 8; Do, 14:15 - 15:45, 326

Lyrik lesen und Lyrik übersetzen Kelletat A.
 Kolloquium; 1 SWS; Einführung (alle 14 Tage); Di, 18:00 - 19:30, 327

Neueste deutsche Geschichte I: Das 19. Jahrhundert 1815-1918 Schilling K.v.
 Vorlesung; 2 SWS; ECTS: 2; Klausur; Di, 16:15 - 17:00, 348; Do, 10:15 - 11:00, 328

Sprach- / Translationswissenschaft II

- „Grundlagen der Kommunikationstheorie“ Loenhoff J.
Vorlesung; 2 SWS; ECTS: 2; Mi, 11:00 - 12:30, Raum n.V.
- Besprechung von Diplomarbeiten und Promotionsvorhaben Kohlmayer R.
Kolloquium; 1 SWS; Mo 17-18, Rm 379
- Deutsche Sprachgeschichte im Überblick Kohlmayer R.
Vorlesung; 1 SWS; ECTS: 2; Mo, 13:15 - 14:00, 328
- Hauptseminar Interkulturelle Kommunikation: „Interkulturelle Kompetenz“ Loenhoff J.
Seminar; 2 SWS; ECTS: 8; Do, 11:00 - 12:30, Raum n.V.
- Kolloquium für Examenskandidaten Kohlmayer R.
Kolloquium; 1 SWS; Mi, 15:15 - 16:00, 373
- Sprachwissenschaftliches Hauptseminar: Angewandte Textanalyse: Sprache Kohlmayer R.
in Rundfunk und Fernsehen; Hauptseminar; 2 SWS; ben. Schein; ECTS: 8; Di,
15:30 - 17:00, 362
- Textlinguistik im Überblick Kohlmayer R.
Vorlesung; 1 SWS; ECTS: 2; Do, 13:15 - 14:00, 328

Übersetzen III

- Gemeinsprachl. Übersetzungsübung Deutsch-Arabisch, 5.-8. Sem. Alaoui Mhamdi M.
Übung; 2 SWS; ECTS: 2; Klausur; Mo, 10:30 - 12:00, 351
- Gemeinsprachl. Übersetzungsübung Deutsch-Englisch, 5.-8. Sem. Hönig S.
Übung; 2 SWS; ECTS: 2; Klausur; Mo, 11:30 - 13:00, 350
- Gemeinsprachl. Übersetzungsübung Deutsch-Finnisch, 5.-8. Sem. Valle R.
Übung; 2 SWS; ECTS: 2; Klausur; Di, 11:00 - 12:30, 327
- Gemeinsprachl. Übersetzungsübung Deutsch-Französisch, 5.-6. Sem. Guebane F.
Übung; 2 SWS; ECTS: 2; Klausur; Mi, 17:00 - 18:30, 327
- Gemeinsprachl. Übersetzungsübung Deutsch-Französisch, 7.-8. Chabasse C.
Sem./Examenskandidaten; Übung; 2 SWS; ECTS: 2; Klausur; Di, 11:00 -
12:30, 135
- Gemeinsprachl. Übersetzungsübung Deutsch-Italienisch, 5.-8. Sem. Lonardi P.
Übung; 2 SWS; ECTS: 2; Klausur; Do, 13:00 - 14:30, 135
- Gemeinsprachl. Übersetzungsübung Deutsch-Spanisch, 5.-8. Sem. Diaz Prieto D.
Übung; 2 SWS; ECTS: 2; Klausur; Fr, 10:00 - 11:30, 135

Übersetzen IV

- Fachsprache der Technik 5.-8. Sem. Deutsch- Spanisch Diaz Prieto D.
Übung; 2 SWS; ECTS: 3; Klausur; Mo, 16:30 - 18:00, 348
- Fachsprache der Wirtschaft Deutsch-Arabisch Saied E.
Übung; 2 SWS; ECTS: 3; Klausur; Mo, 14:00 - 15:30, 234
- Fachsprache der Wirtschaft Deutsch-Englisch Tranter A.
Übung; 2 SWS; ECTS: 3; Klausur; Mi, 13:30 - 15:00, 233
- Fachsprache der Wirtschaft Deutsch-Französisch Aubron J.
Übung; 2 SWS; ECTS: 3; Klausur; Do, 11:00 - 12:30, 234
- Fachsprache der Wirtschaft Deutsch-Französisch (für SOKRATES-Studierende) Chabasse C.
Übung; 2 SWS; ECTS: 3; Klausur; Di, 9:00 - 10:30, 235
- Fachsprache der Wirtschaft Deutsch-Italienisch Chiaro M.G.
Übung; 2 SWS; ECTS: 3; Klausur; Fr, 14:00 - 15:30, 331

Übersetzen V

- Gemeinsprachl. Übersetzungsübung Arabisch-Deutsch, 5.-8. Sem. Kropfitsch L.
Übung; 2 SWS; ECTS: 2; Klausur; Di, 12:15 - 13:45, 238

Gemeinsprachl. Übersetzungsübung Englisch-Deutsch, 5.-8. Sem Übung; 2 SWS; ECTS: 2; Klausur; Mi, 16:15 - 17:45, 362	Kohlmayer R.
Gemeinsprachl. Übersetzungsübung Finnisch-Deutsch, 5.-8. Sem. Übung; 2 SWS; ECTS: 2; Klausur; Do, 14:00 - 15:30 (14tägl.), 362	Valle R.
Gemeinsprachl. Übersetzungsübung Franz.-Deutsch, Examenskandidaten Übung; 2 SWS; ECTS: 2; Klausur; Di, 9:30 - 11:00, Raum n.V.; .	Straub M.-F.
Gemeinsprachl. Übersetzungsübung Italienisch-Deutsch, 5.-8. Sem. Übung; 2 SWS; ECTS: 2; Klausur; Mi, 13:00 - 14:30, 235	Westenfelder J.
Gemeinsprachl. Übersetzungsübung Spanisch-Deutsch, 5.-8. Sem. Übung; 2 SWS; ECTS: 2; Klausur; Mo, 11:30 - 13:00, 326	Brestyensky J.
Interkulturelle Aspekte der Übersetzung Spanisch-Deutsch Übung; 2 SWS; Fr, 13:15 - 14:45, 350	Brestyensky J.

Übersetzen VI

Fachsprache der Technik Spanisch-Deutsch Übung; 2 SWS; ECTS: 3; Klausur; Mo, 14:00 - 15:30, 326	Brestyensky J.
Fachsprache der Wirtschaft Arabisch-Deutsch Übung; 2 SWS; ECTS: 3; Klausur; Mo, 12:15 - 13:00, 230; Mi, 10:45 - 11:30, 225	Kropfitsch L.
Fachsprache der Wirtschaft Englisch-Deutsch Übung; 2 SWS; ECTS: 3; Klausur; Di, 12:30 - 14:00, 362	Kohlmayer R.
Fachsprache der Wirtschaft Finnisch-Deutsch Übung; 2 SWS; ECTS: 3; Klausur; Mi, 13:00 - 14:30, 326	Valle R.
Fachsprache der Wirtschaft Französisch-Deutsch Übung; 2 SWS; ECTS: 3; Klausur; Do, 13:00 - 14:30, 236	Westenfelder J.
Fachsprache der Wirtschaft Italienisch-Deutsch Übung; 2 SWS; ECTS: 3; Klausur; Di, 12:00 - 13:30, 352	Westenfelder J.

Übersetzungsübungen in der C-Sprache Französisch für ausländische Studierende

Fachsprache der Wirtschaft Französisch-Deutsch, 5.-8.Sem. (C-Sprache) Übung; 2 SWS; ECTS: 3; Klausur; Mi, 11:30 - 13:00, 225	Westenfelder J.
Gemeinsprachl. Übersetzungsübung Französisch-Deutsch, 5.-8. Sem. (C-Sprache); Übung; 2 SWS; ECTS: 2; Klausur; Z. u. O. n. V.	Griebel C.

Wahlpflichtmodul 2

Fachsprache des Rechts Arabisch-Deutsch Übung; 2 SWS; ECTS: 3; Klausur; Di, 10:00 - 11:30, 143	Forstner M.
Fachsprache des Rechts Deutsch-Arabisch Übung; 2 SWS; ECTS: 3; Klausur; Mi, 9:15 - 10:45, 233	Alaoui Mhamdi M.
Fachsprache des Rechts: Arab.Text-und Datenverarbeitung Übung; 1 SWS; ECTS: 3; CAT für Studierende mit Arabisch als Muttersprache; Do, 10:15 - 11:00, 135	Alaoui Mhamdi M.
Finnisch als Fremdsprache (D-Sprache als Wahlpflichtmodul 2), Fortsetzungskurs II; Übung; 3 SWS; Mi, 18:30 - 20:00 (14tägl.), 327; Do, 17:00 - 18:30, 376	Valle R.
Gesprächsdolmetschen (arab./dt.) für Studierende mit Deutsch als Muttersprache , ab 5. Sem.; Übung; 1 SWS; Di, 15:00 - 16:00, 329	Alaoui Mhamdi M. Forstner M.
Tandemveranstaltung für franz. und dtsh. Studierende,Übersetzen literarischer Texte, ab 6.Sem.; Übung; 2 SWS; ECTS: 2; Klausur; Do, 11:00 - 12:30, Raum n.V.	Straub M.-F.

Verhandlungsdolmetschen Französisch-Deutsch, ab 5. Sem., Fortgeschrittene
Übung; 2 SWS; ben. Schein; ECTS: 2; Fr, 9:15 - 10:45, 352

Neff J.
Straub M.-F.

Niederländisch

Grundstudium

Gemeinsprachl. Übersetzungsübung Deutsch-Niederländisch, 3. Sem.
Übung; 2 SWS; ECTS: 2; Klausur; Di, 11:00 - 12:30, 225

Jacobs-Henkel C.

Fremdsprachliche Kompetenz II

Fremdsprachliche Kompetenz II, Aktive Sprachbeherrschung
Übung; 4 SWS; Schein; Test; Mi, 9:30 - 11:00, 11:00 - 12:30, 327

Fuchs-Franke A.

Fremdsprachliche Kompetenz II, Grammatik

Übung; 4 SWS; Schein; Test; Mo, 13:00 - 14:30, 376; Di, 14:00 - 15:30, 230

Dominet R.

Kulturwissenschaft I

Kulturwissenschaftliches Proseminar: Die Kultur der Niederlande und
Flanderns, Einführung; Proseminar; 2 SWS; ben. Schein; ECTS: 6; Referat;
Do, 11:00 - 12:30, 236

Jacobs-Henkel C.

Übersetzen I (B/C > A)

Gemeinsprachl. Übersetzungsübung Niederländisch-Deutsch, 3. Sem.
Übung; 2 SWS; ECTS: 2; Klausur; Di, 15:30 - 17:00, 362

Althaus J.

Weitere Veranstaltungen

Übersetzen für Studierende mit Niederländisch als
Muttersprache,(Erasmus/Sokrates-Austausch); Übung; 2 SWS; n.V.

Althaus J.

Hauptstudium Übersetzen

Sprach-/Translationswissenschaft II

Sprachwissenschaftliches Hauptseminar: Taal en cultuur
Hauptseminar; 2 SWS; ben. Schein; ECTS: 8; Referat; Mi, 14:00 - 15:30, 375

Althaus J.
Kelletat A.

Übersetzen III (B > A) und II (C > A)

Gemeinsprachl. Übersetzungsübung Niederländisch-Deutsch, 5. Sem.
Übung; 2 SWS; ECTS: 2; Klausur; Do, 17:00 - 18:30, 368

Althaus J.

Übersetzen IV (Fachtexte B > A) und III (Fachtexte C > A)

Fachsprache der Technik Niederländisch-Deutsch
Übung; 2 SWS; ECTS: 3; Klausur; Mi, 18:00 - 19:30, 326

Althaus J.

Fachsprache der Wirtschaft Niederländisch-Deutsch

Übung; 2 SWS; ECTS: 3; Klausur; Di, 18:30 - 20:00, 326

Althaus J.

Weitere Veranstaltungen

Stegreifübersetzen Niederländisch-Deutsch
Übung; 2 SWS; ECTS: 1; Mo, 15:00 - 16:30, 237

Dominet R.

Hauptstudium Dolmetschen

Dolmetschen I

Simultan- und Konsekutivdolmetschen I, Niederländisch-Deutsch, 5.-6. Sem.
Übung; 2 SWS; ben. Schein; ECTS: 2; Di, 8:00 - 9:30, Dol III

Jacobs-Henkel C.

Dolmetschen II

Konsektivdolmetschen II, Niederländisch-Deutsch, ab 7. Sem.

Dominet R.

Übung; 2 SWS; ECTS: 2; Do, 15:30 - 17:00, Dol III

Simultandolmetschen II, Niederländisch-Deutsch, ab 7. Sem.

Jacobs-Henkel C.

Übung; 2 SWS; ECTS: 2; Do, 8:00 - 9:30, Dol III

Übersetzen von Konferenztexten, Niederländisch-Deutsch

Althaus J.

Übung; 2 SWS; Z.u.O.n.V.

Anglistik und Amerikanistik

D-E 3.-4. Sem. für Ausländische Studierende (VP)

Henninge R.

Übung; 2 SWS; Zeit/Ort n.V.

Grundstudium**Fremdsprachliche Kompetenz I**

Grammar (BE) Kurs II

Völkel H.

Übung; 2 SWS; Teil des Grundkurses; Di, 14:00 - 15:30, 386

Phonetik des Englischen (AE)

Türk C.

Vorlesung; 1 SWS; Schein; Teil des Phonetikscheins; Do, 11:00 - 12:00, 386

Phonetik des Englischen (BE)

Völkel H.

Vorlesung; 1 SWS; Schein; Teil des Phonetikscheins; Di, 16:00 - 17:00, 328

Pronunciation Exercises (AE)

N.N.

Übung; 1 SWS; Schein; Teil des Phonetikscheins; Zeit/Ort n.V.

Pronunciation Exercises (AE)

N.N.

Übung; 1 SWS; Schein; Teil des Phonetikscheins; Zeit/Ort n.V.

Pronunciation Exercises (BE) Kurs I

N.N.

Übung; 1 SWS; Teil des Phonetikscheins; Do, 11:00 - 11:45, 376

Pronunciation Exercises (BE) Kurs II

N.N.

Übung; 1 SWS; Schein; Teil des Phonetikscheins; Do, 11:45 - 12:30, 376

Pronunciation Exercises (BE) Kurs III

N.N.

Übung; 1 SWS; Teil des Phonetikscheins; Do, 13:30 - 14:15, 376

Pronunciation Exercises (BE) Kurs IV

N.N.

Übung; 2 SWS; Do, 14:15 - 15:00, 376

Vocabulary and Style

Hertel A.B.

Übung; 2 SWS; Teil des Grundkurses; Do, 10:00 - 11:30, Raum n.V.

Vocabulary and Style

N.N.

Übung; 2 SWS; Teil der Fremdsprachlichen Kompetenz; Zeit/Ort n.V.

Vocabulary and Style

N.N.

Übung; 2 SWS; Teil der Fremdsprachlichen Kompetenz; Zeit/Ort n.V.

Vocabulary and Style

Hertel A.B.

Übung; 2 SWS; Teil des Grundkurses; Do, 10:00 - 11:30, Raum n.V.

Vocabulary and Style

Hertel A.B.

Übung; 2 SWS; Do, 15:30 - 17:00, 352

Vocabulary and Style

N.N.

Übung; 2 SWS; Teil der Fremdsprachlichen Kompetenz; Zeit/Ort n.V.

Vocabulary and Style (AE)

Hertel A.B.

Übung; 2 SWS; Teil des Grundkurses; Zeit/Ort n.V.

Vocabulary and Style (AE)

Gaubatz C.

Übung; 2 SWS; Teil des Grundkurses; Zeit/Ort n.V.

Vocabulary and Style (BE)

Jansen C.

Übung; 2 SWS; Teil des Grundkurses; Mo, 10:00 - 11:30, 329

Fremdsprachliche Kompetenz II

Essay Writing Übung; 2 SWS; Di	Schäfer B.
Grammar (AE) Übung; 2 SWS; Teil des Grundkurses; Zeit/Ort n.V.	N.N.
Speech Production (AE) Übung; 1 SWS; Teil des Grundkurses; Zeit/Ort n.V.	N.N.
Speech Production (AE) Übung; 1 SWS; Teil des Grundkurses; Zeit/Ort n.V.	N.N.
Speech Production (BE) Kurs I, Gr A Übung; 1 SWS; Teil des Grundkurses; Mo, 10:15 - 11:00, 235	Walker R.
Speech Production (BE) Kurs I, Gr B Übung; 1 SWS; Teil des Grundkurses; Mo, 11:00 - 11:45, 134	Walker R.
Speech Production (BE) Kurs I, Gr C Übung; 1 SWS; Teil des Grundkurses; Do, 11:00 - 11:45, 230	Walker R.
Speech Production (BE) Kurs I, Gr D Übung; 1 SWS; Teil des Grundkurses; Fr, 10:00 - 11:00, 236	Walker R.
Übersetzungspropädeutikum Kurs I, Gr A-D Einführungskurs; 2 SWS; Teil des Grundkurses; Mi, 16:00 - 17:30, 236	Kußmaul P.
Übersetzungspropädeutikum Kurs V, Gr A-D Einführungskurs; 2 SWS; Teil des Grundkurses; Mo, 16:00 - 17:30, 235	Kußmaul P.

Kulturwissenschaft I

Landeskunde Großbritannien Vorlesung; 2 SWS; Teil des Grundkurses; Do, 14:00 - 15:30, 328	Walker R.
Landeskunde USA Vorlesung; 2 SWS; Teil des Grundkurses; Mo, 11:30 - 13:00, 328	Gaubatz C.
Proseminar „Culture and Literature of the American South“ Proseminar; 2 SWS; ab 3. Semester; Do, 11:00 - 12:30, Raum n.V.	Matter-Seibel S.
Proseminar „Protestors and Social Rebels: American Women Writers of the 1920s-1930s“; Proseminar; 2 SWS; ben. Schein; Zeit/Ort n.V.	Lehn E.
Proseminar „Stages of Life: Some Landmarks of 20th Century Drama“ Proseminar; 2 SWS; ben. Schein; Fr, 14:00 - 15:30, 236	Walker R.
Proseminar „V.S. Naipauls Indien“ Proseminar; 2 SWS; ben. Schein; Mo, 14:00 - 16:00, 331	Rüttgers S.
Vorlesung „American Culture, 1600-1800: From Colony to Nation“ (Grund- und Hauptstudium); Vorlesung; 1 SWS; Di, 10:00 - 11:00, 328	Bardeleben R.v.
Vorlesung „British Cultural Studies. An Introduction to Studying and Understanding British Cultures“; Vorlesung; 2 SWS; Do, 14:00 - 16:00, 328	Müller K.P.
Vorlesung „Die Interkulturalität afrikanischer Literatur: Cyprian Ekwenski und Ngugi wa Thiong'o“ (Grund- und Hauptstudium); Vorlesung; 1 SWS; Di, 11:00 - 12:00, 328	Stoll K.-H.

Sprach-/Translationswissenschaft I

Einführung in die Dolmetschtheorie ab 3. Sem Übung; 2 SWS; Do, 15:30 - 17:00, 331	Hönig H.G.
Proseminar „Einführung in die Übersetzungswissenschaft“ Proseminar; 2 SWS; ben. Schein; Di, 10:30 - 12:00, 373	Kußmaul P.
Proseminar „Neologisms Within Contemporary American English“ (Trabert) Proseminar; 2 SWS; ben. Schein;	

Proseminar	Mi	17:00 - 18:30	237	Trabert M.	
Proseminar „Theorie und Technik des Dolmetschens“ ab 3. Sem.					Hönig H.G.
Proseminar; 2 SWS; ben. Schein; Do, 15:30 - 17:00, 331					
Übersetzungspropädeutikum					Kiraly D.
Einführungskurs; 2 SWS; Teil des Grundkurses; Zeit/Ort n.V.					
Übersetzungspropädeutikum					N.N.
Einführungskurs; 2 SWS; Teil des Grundkurses; Zeit/Ort n.V.					
Übersetzungspropädeutikum					Schmidt K.
Einführungskurs; 2 SWS; Teil des Grundkurses; Zeit/Ort n.V.					
Übersetzungspropädeutikum					N.N.
Übung; 2 SWS; Zeit/Ort n.V.					
Übersetzen I (B/C > A)					
E-D 1.-2. Sem Kurs B					Kußmaul P.
Übung; 2 SWS; C>A; Di, 14:00 - 15:30, 369					
E-D 1.-2. Sem. (B>A)					Türk C.
Übung; 2 SWS; Mo, 9:00 - 10:30, 233					
E-D 1.-2. Sem. Kurs A					Popp K.J.
Übung; 2 SWS; C>A; Mi, 17:00 - 18:30, 352					
E-D 1.-2. Sem. Kurs A					Görke L.
Übung; 2 SWS; Di, 10:00 - 11:30, 376					
E-D 1.-2. Sem. Kurs B					Görke L.
Übung; 2 SWS; Fr, 9:30 - 11:00, 237					
E-D 3.-4. Sem.					Rüttgers S.
Übung; 2 SWS; Di, 10:00 - 11:30, 331					
E-D 3.-4. Sem.					Rüttgers S.
Übung; 2 SWS; Do, 10:00 - 11:30, 331					
E-D 4. Sem. (Vorprüfung) Kurs B					Kußmaul P.
Übung; 2 SWS; C>A; Mi, 14:00 - 15:00, 330					
E-D 4. Sem. (Vorprüfung) Kurs C					Kußmaul P.
Übung; 2 SWS; C>A; Do, 14:00 - 15:30, 368					
E-D Literarisches Übersetzen					Rüttgers S.
Übung; 2 SWS; Mi, 15:30 - 17:00, 352					
Übersetzen II (A > B)					
D-E 1.-2. Sem.					Russell L.
Übung; 2 SWS; Mo, 9:00 - 10:30, 225					
D-E 1.-2. Sem.					Russell L.
Übung; 2 SWS; Di, 9:00 - 10:30, 238					
D-E 1.-2. Sem., Kurs A					Hann M.
Übung; 2 SWS; Di, 12:30 - 14:00, 348					
D-E 3.-4. Sem. (alte Prüfungsordnung) Kurs A					Hann M.
Übung; 2 SWS; A>C; Di, 15:30 - 17:00, 236					
D-E 3.-4. Sem. (Vorprüfung) Kurs B					Robinson D.J.
Übung; 2 SWS; Di, 14:00 - 15:30, 348					
D-E 3.-4. Sem. (Vorprüfung) Kurs C					Robinson D.J.
Übung; 2 SWS; Di, 15:30 - 17:00, 386					
D-E 3.-4. Sem. Kurs D					Hann M.
Übung; 2 SWS; Mi, 11:00 - 12:30, 233					

E-D ab 7. Sem. Rüttgers S.
 Übung; 2 SWS; Mi, 14:00 - 15:30, 329

Für ausländische Studierende (C>B, B>C)

D-E 1.-2. Sem. für Ausländische Studierende Hann M.
 Übung; 2 SWS; Mi, 9:30 - 11:00, 232

E-D 1.-2. Sem. für Ausländische Studierende Schmitt H.
 Übung; 2 SWS; Stufe I; Mo, 9:00 - 10:30, 135

E-D 4 Sem. (Vorprüfung) Stufe I für Ausländische Studierende Görke L.
 Übung; 2 SWS; C>A; Fr, 8:00 - 9:30, 237

E-D ab 3. Sem. für Ausländische Studierende Görke L.
 Übung; 2 SWS; Do, 10:00 - 11:30, 233

E-D ab 3. Sem. Stufe I für Ausländische Studierende Görke L.
 Übung; 2 SWS; C>A; Do, 9:30 - 11:00, 233

Hauptstudium Übersetzen

Wirtschaftskorrespondenz und Außenhandelsdokumente ab 5. Sem. (Akad. Jansen C.
 Gepr. Übers.); Übung; 1 SWS; ben. Schein; Mi, 11:30 - 12:15, 351

Wirtschaftskorrespondenz und Außenhandelsdokumente ab 5. Sem. (Akad. Jansen C.
 Gepr. Übers.); Übung; 1 SWS; ben. Schein; Mi, 13:00 - 13:45, 331

Kulturwissenschaft II

Hauptseminar „Crime and Guilt in the American Narrative Tradition Bardeleben R.v.
 (Including Translations)“; Hauptseminar; 2 SWS; ben. Schein; Mi, 10:30 -
 12:00, 238

Hauptseminar „Cyprian Ekwenski, Jagua Nana“ Stoll K.-H.
 Hauptseminar; 2 SWS; ben. Schein; Do, 10:00 - 12:00, 238

Hauptseminar „The Heritage Industry in Britain: A Solution for the Müller K.P.
 Post-Industrial Age or a Postmodern Hype?“; Hauptseminar; 2 SWS; ben.
 Schein; Di, 16:00 - 18:00, 238

Kolloquium „Fragen der Stoffauswahl für Diplomarbeiten und mündliche Drescher H.W.
 Prüfungen“; Oberseminar; 2 SWS; Di, 10:00 - 11:30, 224

Kolloquium „Fragen der Stoffauswahl für Diplomarbeiten und mündliche Drescher H.W.
 Prüfungen“; Oberseminar; 2 SWS; Di, 10:00 - 11:30, 224

Kolloquium - Forum for Advanced Research Bardeleben R.v.
 Oberseminar; 2 SWS; Do, 17:00 - 19:00, 243

Kolloquium für Doktoranden Stoll K.-H.
 Oberseminar; 3 SWS; Zeit n.V., 244; nach Vereinbarung

Kolloquium für Kandidaten des Diplom-Examens Stoll K.-H.
 Oberseminar; 2 SWS; Di, 15:00 - 16:00, 244

Kolloquium für Studierende im Diplomexamen Bardeleben R.v.
 Oberseminar; 2 SWS; Do, 11:00 - 13:00, 243

Sprach-/Translationswissenschaft II

Übersetzerseminar Matter-Seibel S.
 Seminar; 2 SWS; ben. Schein; Mi, 11:30 - 13:00, Raum n.V.

Übersetzerseminar (ab 5. Sem.) Kußmaul P.
 Seminar; 2 SWS; ben. Schein; Übersetzerseminar Kurs A; Mo, 14:00 - 15:30,
 235

Übersetzen III (B > A) und II (C > A)

Commercial Correspondence D-E Übung; 2 SWS; Schein; Scheinpflcht nur für Akad. Gepr. Übersetzer (AgÜ); Di, 14:00 - 15:30, 236	Hann M.
E-D 5.-6. Sem. Übung; 2 SWS; Kurs A; Di, 8:00 - 9:30, 376	Görke L.
E-D 5.-6. Sem. Kurs A Übung; 2 SWS; B>A; Do, 15:30 - 17:00, 368	Kußmaul P.
E-D Medizin 5./6. Sem. (C>A) Übung; 2 SWS; Do, 12:00 - 12:30, 331	Rüttgers S.
E-D Medizin ab 7. Sem. Übung; 2 SWS; C>A; Di, 14:00 - 15:30, 330	Rüttgers S.
E-D Medizin Examenskandidaten Übung; 2 SWS; Di, 14:00 - 15:30, 330	Rüttgers S.
E-D Recht Examenskandidaten Übung; 2 SWS; Mo, 13:00 - 14:30, 238	Völkel H.
Stegreifübersetzen (Kurs A) Examenskandidaten Übung; 2 SWS; Do, 10:00 - 11:30, 310 - Sprachlabor I	Jansen C.

Übersetzen IV (Fachtexte B > A) und III (Fachtexte C > A)

E-D Medizin 5./6. Sem. (B>A) Übung; 2 SWS; Do, 12:00 - 12:30, 331	Rüttgers S.
E-D Medizin ab 7. Sem. Übung; 2 SWS; Di, 14:00 - 15:30, 330	Rüttgers S.
E-D Medizin Examenskandidaten Übung; 2 SWS; B>A; Di, 14:00 - 15:30, 330	Rüttgers S.
E-D Recht (BE) 5. Sem. Übung; 2 SWS; B>A und C>A; Do, 12:30 - 14:00, 347	Völkel H.
E-D Recht (BE) 6. Sem. (B>A und C>A) Übung; 2 SWS; vgl. Erstfach; Mo, 15:00 - 16:30, 347	Völkel H.
E-D Recht ab 7. Sem. Übung; 2 SWS; Mo, 10:00 - 11:30, 238	Völkel H.
E-D Recht ab 7. Sem. (C>A) Übung; 2 SWS; Mo, 13:00 - 14:30, 238	Völkel H.
E-D Recht Examenskandidaten Übung; 2 SWS; Mo, 10:00 - 11:30, 238	Völkel H.
E-D Wirtschaft (ExamenskandidatInnen) für Ausländische Studierende Übung; 2 SWS; Zeit/Ort n.V.	Hertel A.B.
E-D Wirtschaft 5.-6. Sem. Übung; 2 SWS; B>A; Do, 8:00 - 10:00, 329	Mikus R.
E-D Wirtschaft ab 7. Sem. Übung; 2 SWS; Fr, 8:00 - 9:30, 329	Mikus R.
E-D Wirtschaft ab 7. Sem. (C>A) Übung; 2 SWS; vgl. Stufe III; Fr, 9:30 - 11:00, 329	Mikus R.
E-D Wirtschaft Examenskandidaten Übung; 2 SWS; Fr, 8:00 - 9:30, 329	Mikus R.
E-D Wirtschaft Examenskandidaten (C>A) Übung; 2 SWS; Fr, 9:30 - 11:00, 329	Mikus R.

Übersetzen V (A > B)

D-E (AE) ab 7. Sem.					Kiraly D.
Übung; 2 SWS; Kurs A; Di, 8:30 - 10:00, 348					
D-E (AE) Examenskandidaten					
Übung; 2 SWS;					
Übung	Zeit und Raum n.V.		N.N.		
Übung	Zeit und Raum n.V.		N.N.		
Übung	Di	09:30 - 11:00	368		Kiraly D.
Übung	Mi	11:30 - 13:00	368		Kiraly D.
D-E (BE) ab 7. Sem.					Robinson D.J.
Übung; 2 SWS; Fr, 11:00 - 12:30, 237					
D-E (BE) Examenskandidaten					Robinson D.J.
Übung; 2 SWS; Kurs B; Di, 11:30 - 13:00, 232					
D-E 5.-6. Sem.					Russell L.
Übung; 2 SWS; Mo, 12:00 - 14:00, 151					
D-E 5.-6. Sem. Kurs C					Hann M.
Vorlesung; 2 SWS; A>B; Do, 14:00 - 15:30, 234					
Verhandlungsdolmetschen ab 6. Sem. Kurs B					Hönig H.G.
Übung; 2 SWS; ben. Schein; A>B; Mi, 11:30 - 13:00, 350					Hönig S.

Übersetzen VI (Fachtexte A > B)

D-E Informatik/Technik 5.-6. Sem.					Russell L.
Übung; 2 SWS; Mo, 10:30 - 12:00, 135					
D-E Medizin 5.-6. Sem.					Hooper R.G.
Übung; 2 SWS; Di, 17:00 - 18:30, 233					
D-E Medizin ab 7. Semester					Hooper R.G.
Übung; 2 SWS; vgl. Stufe III; Di, 18:30 - 20:00, 233					
D-E Medizin Examenskandidaten					Hooper R.G.
Übung; 2 SWS; Di, 18:30 - 20:00, 233					
D-E Recht (AE) 5.-6. Sem.					Henninge R.
Übung; 2 SWS; Zeit/Ort n.V.					
D-E Recht (AE) Examenskandidaten					Henninge R.
Übung; 2 SWS; Zeit/Ort n.V.					
D-E Recht 5.-6. Sem.					Hönig S.
Übung; 2 SWS; (BE); Mi, 9:30 - 11:00, 368					
D-E Recht ab 7. Sem.					Hönig S.
Übung; 2 SWS; (BE); Mo, 14:00 - 15:30, 350					
D-E Recht Examenskandidaten					Hönig S.
Übung; 2 SWS; (BE); Mi, 13:30 - 15:00, 347					
D-E Technik (AE) 5.-6. Sem.					Henninge R.
Übung; 2 SWS; Zeit/Ort n.V.					
D-E Technik (AE) Examenskandidaten					Henninge R.
Übung; 2 SWS; Zeit/Ort n.V.					
D-E Technik (BE) 5.-6. Semester					Hann M.
Übung; 2 SWS; Do, 15:30 - 17:00, 234					
D-E Technik (BE) ab 7. Sem.					Hann M.
Übung; 2 SWS; vgl. Stufe III; Do, 12:30 - 14:00, 234					
D-E Technik (BE) Examenskandidaten					Hann M.
Übung; 2 SWS; Do, 12:30 - 14:00, 234					

D-E Wirtschaft (BE) 5.-6. Sem. Übung; 2 SWS; Fr, 9:00 - 10:30, 238	Robinson D.J.
D-E Wirtschaft (BE) ab 7. Sem. Übung; 2 SWS; vgl. Stufe III; Fr, 14:00 - 15:30, 329	Robinson D.J.
D-E Wirtschaft (BE) Examenskandidaten Übung; 2 SWS; Fr, 14:00 - 15:30, 329	Robinson D.J.

Für ausländische Studierende (C>B, B>C)

E-D 5.-6. Sem. für Ausländische Studierende Übung; 2 SWS; Di, 12:30 - 14:00, 382	Schmitt H.
E-D ab 7. Sem. und Examenskandidaten für Ausländische Studierende Übung; 2 SWS; Stufe II; Do, 8:00 - 9:30, 233	Görke L.
E-D Wirtschaft 5.-6. Sem. für Ausländische Studierende Übung; 2 SWS; Mo, 10:30 - 12:00, 373	Schmitt H.
E-D Wirtschaft ab 7. Sem. für Ausländische Studierende Übung; 2 SWS; Do, 15:30 - 17:00, 352	Völkel H.
E-D Wirtschaft Examenskandidaten (für Ausländische Studierende) Übung; 2 SWS; C>A; Do, 15:30 - 17:00, 352	Hertel A.B.
E-D Wirtschaft Examenskandidaten, für Ausländische Studierende Übung; 2 SWS; Do, 15:30 - 17:00, 352	Völkel H.

Wahlpflichtmodul 2

Einführung in das Dolmetschen E-D Gruppe I Einführungskurs; 2 SWS; Mo, 15:30 - 17:00, Dol I	Höfle W.
Einführung in das Dolmetschen, Konsekutiv D-E, ab 3. Sem. Einführungskurs; 2 SWS; Di, 12:30 - 14:00, Dol I	Davis A.

Hauptstudium Dolmetschen**Kulturwissenschaft II**

Hauptseminar „Crime and Guilt in the American Narrative Tradition (Including Translations)“; Hauptseminar; 2 SWS; ben. Schein; Mi, 10:30 - 12:00, 238	Bardeleben R.v.
Kolloquium - Forum for Advanced Research Oberseminar; 2 SWS; Do, 17:00 - 19:00, 243	Bardeleben R.v.
Kolloquium für Doktoranden Oberseminar; 3 SWS; Zeit n.V., 244; nach Vereinbarung	Stoll K.-H.
Kolloquium für Kandidaten des Diplom-Examens Oberseminar; 2 SWS; Di, 15:00 - 16:00, 244	Stoll K.-H.
Kolloquium für Studierende im Diplomexamen Oberseminar; 2 SWS; Mi, 11:00 - 13:00, 243	Bardeleben R.v.

Sprach- / Dolmetschwissenschaft II

Dolmetscherseminar (Diplomkandidaten) Seminar; 2 SWS; ben. Schein; Dolmetscherseminar; Do, 14:00 - 15:30, 330	Hönig H.G.
--	------------

Dolmetschen I

D-E Simultan Gruppe A Übung; 2 SWS; Di, 15:30 - 17:00, Dol II	Davis A.
D-E Simultan Gruppe A Übung; 2 SWS; Fr, 13:00 - 14:30, Dol III	Friese R.

E-D Konsekutiv Gruppe A Vorlesung; 2 SWS; Fr, 8:00 - 9:30, Dol II	Hönig H.G.
E-D Konsekutiv Gruppe B Übung; 2 SWS; Mi, 9:30 - 11:00, Dol II	Hönig H.G.
Notizentechnik Übung; 2 SWS; Zeit/Ort n.V.	N.N.
Dolmetschen II	
D-E Konsekutiv Gruppe B Übung; 2 SWS; Do, 15:30 - 17:00, Dol I	Friedrich E.
D-E Simultan Gruppe B Übung; 2 SWS; Fr, 9:30 - 11:00, Dol III	Friedrich E.
E-D Simultan Gruppe B Übung; 2 SWS; Di, 8:00 - 9:30, Dol I	Höfle W.
Dolmetschen III	
D-E Konsekutiv Gruppe C Übung; 2 SWS; Do, 14:00 - 15:30, Dol I	Friedrich E.
D-E Konsekutiv Gruppe D (Examen) Übung; 2 SWS; Do, 14:00 - 15:30, Dol I	Friedrich E.
D-E Simultan Gruppe C Übung; 2 SWS; Mi, 12:30 - 14:00, Dol I	Davis A.
D-E Simultan Gruppe C Übung; 2 SWS; Fr, 14:30 - 16:00, Dol III	Friese R.
D-E Simultan Gruppe D (Examen) Übung; 2 SWS; Mi, 12:30 - 14:00, Dol I	Davis A.
E-D Dolmetschen von Fachtexten mit Vorbereitung Übung; 2 SWS; Mo, 12:30 - 14:00, Dol II	Höfle W.
E-D Konsekutiv Gruppe C Übung; 2 SWS; Fr, 9:30 - 11:00, Dol II	Hönig H.G.
E-D Konsekutiv Gruppe D Übung; 2 SWS; Mo, 8:00 - 9:30, Dol I	Höfle W.
Mehrsprachiges Konferenzdolmetschen (Gruppe D) Übung; 2 SWS; Fr, 11:00 - 13:00, Dol I, Dol II	Friedrich E. Hönig H.G. Höfle W.

Französisch

Grundstudium

Französische Konversation Übung; 2 SWS; ECTS: 2; Do, 17:00 - 19:00, 331	Picard J.
ÜBUNG „Wissenschaftliche Arbeitsweisen und -methoden in der Ausbildung und Praxis von Übersetzern“; Übung; 1 SWS; ECTS: 1,5; Mo, 13:15 - 14:00, 230	Weis G.

Fremdsprachliche Kompetenz I

Grammatik I, Kurs A Übung; 2 SWS; ECTS: 3; Di, 10:00 - 11:30, 230	Pélégry Ch.
Grammatik I, Kurs B Übung; 2 SWS; ECTS: 3; Mo, 8:30 - 10:00, 346	Pélégry Ch.

Phonetik/Übungen zum mündlichen Ausdruck, Kurs A Übung; 2 SWS; ECTS: 3; Fr, 8:00 - 10:00, Dol I	Andres D. Pöckl W.
Phonetik/Übungen zum mündlichen Ausdruck, Kurs B Übung; 2 SWS; ECTS: 3; Do, 12:00 - 13:30, 308 - Sprachlabor II	Stehl D.
Übungen zur Grammatik I, Kurs A Übung; 1 SWS; ECTS: 1,5; Mo, 11:30 - 12:15, 329	Pélégry Ch.
Übungen zur Grammatik I, Kurs B Übung; 1 SWS; ECTS: 1,5; Mo, 12:15 - 13:00, 329	Pélégry Ch.
Wortschatzübungen Übung; 2 SWS; ECTS: 3; Mo, 10:00 - 11:30, 346	Pélégry Ch.
Fremdsprachliche Kompetenz II	
Grammatik II / Grammaire II: Mündlichkeit - Schriftlichkeit / écrit - parlé; Übung; 2 SWS; ECTS: 3; Mi, 16:00 - 17:30, 233	Bauske B.G.
Interkulturelle Kommunikation - L'actualité politique, économique et sociale, Kurs A; Übung; 2 SWS; ECTS: 3; Do, 13:30 - 15:00, Videoraum	Aubron J.
Interkulturelle Kommunikation - L'actualité politique, économique et sociale, Kurs B; Übung; 2 SWS; ECTS: 3; Do, 8:30 - 10:00, Videoraum	Pélégry Ch.
Übungen zum schriftlichen Ausdruck Übung; 2 SWS; ECTS: 3; Mo, 11:00 - 12:30, 352	Tonard J.-F.
Kulturwissenschaft I	
PROSEMINAR (KW) „L'image de l'enfance dans les romans du 19ème siècle“ Proseminar; 2 SWS; ECTS: 6; Di, 10:30 - 12:00, 235	Tonard J.-F.
PROSEMINAR (KW) „Sartre und Camus“ Proseminar; 2 SWS; ECTS: 6; Di, 14:45 - 16:15, 346	Kupsch-Losereit S.
VORLESUNG „Das politisch-soziale System Frankreichs“ Vorlesung; 2 SWS; ECTS: 2; Mi, 13:00 - 14:30, 328	Kupsch-Losereit S.
VORLESUNG „La France et ses régions“ Vorlesung; 1 SWS; ECTS: 2; Do, 11:00 - 11:45, 328	Stehl D.
VORLESUNG „La littérature française au cours des siècles“ Vorlesung; 2 SWS; ECTS: 2; Di, 12:30 - 14:00, 331	Tonard J.-F.
Sprach-/Translationswissenschaft I	
PROSEMINAR „Dolmetschen und Dolmetschwissenschaft“ Proseminar; 2 SWS; ben. Schein; ECTS: 6; Di, 15:30 - 17:00, 232	Andres D.
PROSEMINAR (SW/TW) „Introduction à la linguistique française (dans le cadre d'une introduction aux langues romanes)“; Proseminar; 2 SWS; ECTS: 6; Do, 10:00 - 11:30, 138	Bauske B.G.
PROSEMINAR (SW/TW) „Literatur- und Medienübersetzung“ Proseminar; 2 SWS; ECTS: 6; Di, 10:00 - 11:30, 351	Reinart S.
VORLESUNG „La traduction en France (du Moyen Age au XIXe siècle)“ Vorlesung; 1 SWS; ECTS: 1; Mi, 12:00 - 13:00, 328	Pöckl W.
VORLESUNG „Les(ung)en - Schreiben in Schrift in der Geschichte“ Vorlesung; 2 SWS; ECTS: 2; Do, 8:30 - 10:00, 228	Bauske B.G.
Übersetzen I (B/C > A)	
F-D, B-Sprache, Stufe I, Kurs A Übung; 2 SWS; ECTS: 2; Mi, 10:30 - 12:00, 327	Straub M.-F.
F-D, B-Sprache, Stufe I, Kurs B Übung; 2 SWS; ECTS: 2; Di, 11:00 - 12:30, 134	Weis G.

F-D, B-Sprache, Stufe II, Kurs A Übung; 2 SWS; ECTS: 2; Mo, 11:30 - 13:00, 234	Reinart S.
F-D, B-Sprache, Stufe II, Kurs B Übung; 2 SWS; ECTS: 2; Do, 10:00 - 11:30, 225	Reinart S.
F-D, C-Sprache, Stufe I Übung; 2 SWS; ECTS: 2; Mi, 11:00 - 12:30, 134	Weis G.
F-D, C-Sprache, Stufe II, Gruppe A Übung; 2 SWS; ECTS: 2; Mo, 16:00 - 17:30, 346	Kupsch-Losereit S.
F-D, C-Sprache, Stufe II, Gruppe B Übung; 2 SWS; ECTS: 2; Di, 10:00 - 11:30, 346	Kupsch-Losereit S.
Übersetzen II (A > B)	
D-F, B-Sprache, Stufe I, Kurs A Übung; 2 SWS; ECTS: 2; Di, 8:30 - 10:00, 347	Stehl D.
D-F, B-Sprache, Stufe I, Kurs B Übung; 2 SWS; ECTS: 2; Do, 13:30 - 15:00, 237	Picard J.
D-F, B-Sprache, Stufe II, Kurs A Übung; 2 SWS; ECTS: 2; Do, 8:30 - 10:00, 352	Stehl D.
D-F, B/C-Sprache, Stufe II, Kurs B Übung; 2 SWS; ECTS: 2; Mo, 13:00 - 14:30, 329	Tonard J.-F.
Wahlmodul	
Einführung ins Konsektivdolmetschen F-D I Übung; 2 SWS; ben. Schein; ECTS: 3; Wahlpflichtmodul II, Propädeutikum Dolmetschen; Di, 11:00 - 12:30, Dol I	Andres D.
Einführung ins Simultandolmetschen F-D I Übung; 2 SWS; ECTS: 3; Wahlpflichtmodul II: Propädeutikum Dolmetschen; Do, 11:00 - 12:30, Dol II	Andres D.
Notizentechnik Übung; 2 SWS; Wahlpflichtmodul II, Propädeutikum Dolmetschen; Fr, 9:30 - 11:00, Dol I	Andres D.
Hauptstudium Übersetzen	
OBERSEMINAR „Besprechung von Vorlagen für Diplomarbeiten“ Oberseminar; 2 SWS; Sprachwissenschaft; Mo, 17:30 - 19:00 (14tägl.), Raum n.V.; Raum 353	Pöckl W.
OBERSEMINAR „Besprechung von Vorlagen für Diplomarbeiten“ Oberseminar; 2 SWS; Kulturwissenschaft; Mo, 17:30 - 19:00 (14tägl.), Raum n.V.; Raum 353	Pöckl W.
ÜBUNG „Französische Handelskorrespondenz und -dokumente“ Übung; 2 SWS; ECTS: 3; Do, 11:00 - 12:30, 375	Picard J.
ÜBUNG „Übersetzung literarischer Texte“ Übung; 2 SWS; ECTS: 2; Do, 11:00 - 12:30, 351	Straub M.-F.
ÜBUNG „Übersetzungsrelevante Textanalyse an praktischen Beispielen“ Übung; 2 SWS; ECTS: 3; Mo, 11:00 - 12:30, 368	Weis G.
Kulturwissenschaft II	
HAUPTSEMINAR (KW) „Raymond Queneau (1903-1976): Vom Kultautor zum Klassiker“; Hauptseminar; 2 SWS; ECTS: 8; Di, 10:30 - 12:00, 386	Pöckl W.
VORLESUNG „Das politisch-soziale System Frankreichs“ Vorlesung; 2 SWS; ECTS: 2; Mi, 13:00 - 14:30, 328	Kupsch-Losereit S.

VORLESUNG „La littérature française au cours des siècles“ Vorlesung; 2 SWS; ECTS: 2; Di, 12:30 - 14:00, 331	Tonard J.-F.
Sprach-/Translationswissenschaft II	
HAUPTSEMINAR (SW) „Abkürzungen“ Hauptseminar; 2 SWS; ECTS: 8; Di, 8:00 - 10:00, 328	Pöckl W.
ÜBERSETZERSEMINAR für Kandidaten der Dipl.Übersetzer-Prüfung ab 5. Sem. Seminar; 2 SWS; ECTS: 8; Mo, 8:30 - 10:00, 373	Weis G.
VORLESUNG „Les(ung)en - Schreiben in Schrift in der Geschichte“ Vorlesung; 2 SWS; ECTS: 2; Do, 8:30 - 10:00, 228	Bauske B.G.
Übersetzen III (B > A) und II (C > A)	
F-D, B-Sprache, Stufe III Übung; 2 SWS; ECTS: 2; Mi, 9:00 - 10:30, 350	Weis G.
F-D, B-Sprache, Stufe IV Übung; 2 SWS; ECTS: 2; Fr, 11:00 - 12:30, 346	Straub M.-F.
F-D, B-Sprache, Stufe V Übung; 2 SWS; ECTS: 2; Di, 11:00 - 12:30, 326	Straub M.-F.
F-D, C-Sprache, Stufe III Übung; 2 SWS; ECTS: 2; Mo, 12:30 - 14:00, 346	Kupsch-Losereit S.
F-D, C-Sprache, Stufe IV Übung; 2 SWS; ECTS: 2; Mo, 14:15 - 15:45, 346	Kupsch-Losereit S.
F-D, C-Sprache, Stufe V Übung; 2 SWS; ECTS: 2; Mi, 14:00 - 15:30, 236	Bauske B.G.
F-D, Stegreifübersetzen, B/C-Sprache (Ex.Kand.) Übung; 2 SWS; ECTS: 2; Di, 9:00 - 10:30, 134	Weis G.
Übersetzen IV (Fachtexte B > A) und III (Fachtexte C > A)	
F-D, Recht, B-Sprache und C-Sprache, Stufe I und II Übung; 2 SWS; ECTS: 3; Mi, 15:15 - 16:45, 348	Kupsch-Losereit S.
F-D, Recht, B-Sprache und C-Sprache, Stufe III Übung; 2 SWS; ECTS: 3; Mi, 10:30 - 12:00, 346	Kupsch-Losereit S.
F-D, Technik, B-Sprache und C-Sprache, Stufe I Übung; 2 SWS; ECTS: 3; Do, 11:00 - 12:30, 362	Iller G.
F-D, Technik, B-Sprache und C-Sprache, Stufe II Übung; 2 SWS; ECTS: 3; Do, 8:30 - 10:00, 331	Iller G.
F-D, Technik, B-Sprache und C-Sprache, Stufe III Übung; 2 SWS; ECTS: 3; Mi, 10:30 - 12:00, 228	Iller G.
F-D, Wirtschaft, B-Sprache und C-Sprache, Stufe I Übung; 2 SWS; ECTS: 3; Mo, 10:00 - 11:30, 348	Reinart S.
F-D, Wirtschaft, B-Sprache und C-Sprache, Stufe II Übung; 2 SWS; ECTS: 3; Do, 11:30 - 13:00, 225	Reinart S.
F-D, Wirtschaft, B-Sprache und C-Sprache, Stufe III Übung; 2 SWS; ECTS: 3; Mo, 8:15 - 9:45, 228	Reinart S.
Übersetzen V (A > B)	
D-F, B-Sprache, Stufe III Übung; 2 SWS; ECTS: 3; Di, 11:30 - 13:00, 230	Pélégry Ch.
D-F, B-Sprache, Stufe IV Übung; 2 SWS; ECTS: 3; Mi, 9:00 - 10:30, 347	Stehl D.

D-F, B-Sprache, Stufe V Übung; 2 SWS; ECTS: 3; Di, 8:30 - 10:00, 346	Pélégy Ch.
Übersetzen VI (Fachtexte A > B)	
D-F, Recht, Stufe I Übung; 2 SWS; ECTS: 3; Mi, 11:00 - 12:30, 232	Gresser E.
D-F, Recht, Stufe II und Stufe III Übung; 2 SWS; ECTS: 3; Mo, 16:00 - 17:30, 326	Neff J.
D-F, Technik, Stufe I Übung; 2 SWS; ECTS: 3; Fr, 9:30 - 11:00, 331	Picard J.
D-F, Technik, Stufe II Übung; 2 SWS; ECTS: 3; Fr, 8:00 - 9:30, 346	Picard J.
D-F, Technik, Stufe III Übung; 2 SWS; ECTS: 3; Mo, 16:45 - 18:15, 237	Chaumien-Wetterauer G.
D-F, Wirtschaft, Stufe I, Kurs A Übung; 2 SWS; ECTS: 3; Di, 10:00 - 11:30, 347	Stehl D.
D-F, Wirtschaft, Stufe I, Kurs B Übung; 2 SWS; ECTS: 3; Do, 10:00 - 11:30, 346	Pélégy Ch.
D-F, Wirtschaft, Stufe II Übung; 2 SWS; ECTS: 3; Di, 11:30 - 13:00, 346	Stehl D.
D-F, Wirtschaft, Stufe III Übung; 2 SWS; ECTS: 3; Do, 15:30 - 17:00, 228	Aubron J.
Übungen zur Terminologie der Technik Übung; 1 SWS; ECTS: 1,5; 14tägl.; Fr, 11:00 - 12:30, 330	Iller G.
Übungen zur Terminologie der Wirtschaft Übung; 1 SWS; ECTS: 1,5; Do, 8:45 - 9:30, 225	Reinart S.
Übungen zur Terminologie des Rechts Übung; 1 SWS; ECTS: 1,5; Do, 17:15 - 18:00, 228	Neff J.
Wahlmodul	
Notizentechnik Übung; 2 SWS; ECTS: 3; Modul 'Dolmetschen für Übersetzer'; Fr, 9:30 - 11:00, Dol I	Andres D.
Verhandlungsdolmetschen für Übersetzer, B-Sprache, Stufe II (für dt. und frz. Teilnehmer); Übung; 2 SWS; ECTS: 3; Modul 'Dolmetschen für Übersetzer'; Fr, 9:15 - 10:45, 352	Neff J. Straub M.-F.
Hauptstudium Dolmetschen	
Dolmetschen I	
D-F, Konferenztexte Übung; 2 SWS; ECTS: 3; Do, 17:00 - 18:30, 237	Aubron J.
D-F, Konsekutivdolmetschen, Stufe I Übung; 2 SWS; ECTS: 3; Do, 9:30 - 11:00, Dol I	Chabasse C.
D-F, Simultandolmetschen, Stufe I Übung; 2 SWS; ECTS: 3; Mo, 14:00 - 15:30, Dol I	Neff J.
F-D, Konsekutivdolmetschen, Stufe I Übung; 2 SWS; ECTS: 3; Mi, 12:30 - 14:00, Dol III	Seubert S.
F-D, Simultandolmetschen, Stufe I Übung; 2 SWS; ECTS: 3; Di, 8:00 - 9:30, Dol II	Iller G.

Dolmetschen II

D-F, Konferenztexte Übung; 2 SWS; ECTS: 3; Do, 17:00 - 18:30, 237	Aubron J.
D-F, Konsektivdolmetschen, Stufe II Übung; 2 SWS; ECTS: 3; Do, 14:00 - 15:30, Dol III	Neff J.
D-F, Simultandolmetschen, Stufe II Übung; 2 SWS; ECTS: 3; Do, 8:00 - 9:30, Dol II	Neff J.
F-D, Konferenztexte, Stufe I + II Übung; 1 SWS; ECTS: 3; Di, 11:30 - 12:15, 331	Reinart S.
F-D, Konsektivdolmetschen, Stufe II Übung; 2 SWS; ECTS: 3; Mi, 12:30 - 14:00, Dol III	Seubert S.
F-D, Simultandolmetschen, Stufe II Übung; 2 SWS; ECTS: 3; Di, 9:30 - 11:00, Dol II	Andres D.
Konferenzdolmetschen, Dolmetschen III Übung; 1 SWS; ECTS: 3; Mo, 11:15 - 12:00, Dol I	Iller G.

Dolmetschen III

D-F, Konferenztexte Übung; 2 SWS; ECTS: 3; Do, 17:00 - 18:30, 237	Aubron J.
D-F, Konsektivdolmetschen, Stufe III Übung; 2 SWS; ECTS: 3; Do, 11:00 - 12:30, Dol II	Chabasse C.
D-F, Simultandolmetschen, Stufe III Übung; 2 SWS; ECTS: 3; Mo, 9:30 - 11:00, Dol I	Neff J.
F-D, Konferenztexte f. Dolmetscher, Stufe III Übung; 2 SWS; ECTS: 3; Di, 8:00 - 9:30, 352	Reinart S.
F-D, Konsektiv/Simultandolmetschen, Stufe II + III Übung; 2 SWS; ECTS: 3; Mi, 11:00 - 12:30, Dol III	Seubert S.
F-D, Konsektivdolmetschen, Stufe III Übung; 2 SWS; ECTS: 3; Di, 14:00 - 15:30, Dol III	Andres D.
F-D, Simultandolmetschen, Stufe III Übung; 2 SWS; ECTS: 3; Di, 9:30 - 11:00, Dol II	Iller G.
Konferenz-Vor- und Nachbereitung Übung; 2 SWS; ECTS: 3; Do, 15:30 - 17:00, Dol II	Picard J.
Konferenzdolmetschen, Dolmetschen II Übung; 1 SWS; ECTS: 3; Mo, 11:15 - 12:00, Dol I	Iller G.
Mehrsprachiges Konferenzdolmetschen Übung; 2 SWS; ECTS: 3; Fr, 11:15 - 12:45, Dol I	Andres D. Neff J. Picard J.

Italienisch**Grundstudium****Fremdsprachliche Kompetenz I**

Diktate italienischer Texte Übung; 1 SWS; Di, 9:00 - 10:00, 351	Gilmozzi G.
Grammatik mit Übungen Übung; 4 SWS; Do, 8:30 - 10:00, 348; Fr, 8:30 - 10:00, 351	Putz-Thate S.
Phonetik und Aussprache Übung; 2 SWS; Mo, 14:00 - 15:00, 386; Mo, 15:00 - 16:00, 308 - Sprachlabor II	Gilmozzi G.

Schriftliche und mündliche Übersetzungsübungen
Übung; 2 SWS; Mo, 12:30 - 14:00, Raum n.V. Panella A.

Fremdsprachliche Kompetenz II

Probleme der italienischen Syntax
Übung; 2 SWS; Mo, 13:00 - 14:30, Raum n.V. Panella A.

Übungen zur italienischen Syntax
Übung; 2 SWS; mit Übersetzungen; Mi, 12:00 - 13:30, 352 Offen H.

Übungen zur italienischen Syntax
Übung; 2 SWS; mit Übersetzungen; Zeit/Ort n.V. Lonardi P.

Kulturwissenschaft I

Proseminar „Alberto Moravia autore di racconti (Racconti romani, Nuovi racconti romani, Racconti)“; Proseminar; 2 SWS; ben. Schein; Di, 10:00 - 11:30, 233 Gilmozzi G.

Proseminar „Fatti e personaggi dell'italia contemporanea“
Proseminar; 2 SWS; ben. Schein; Fr, 10:00 - 11:30, Filmraum Bubnoff D.v.

Vorlesung „Il romanzo italiano del primo novecento“
Vorlesung; 1 SWS; Di, 11:30 - 12:15, 233 Gilmozzi G.

Vorlesung „L'italia politica dal 1945 ad oggi“
Vorlesung; 1 SWS; Do, 14:15 - 15:00, 348 Bubnoff D.v.

Übersetzen I (B/C > A)

D-I, B-Sprache, für KandidatInnen der Vorprüfung
Übung; 2 SWS; Mi, 14:30 - 16:00, 235 Gilmozzi G.

I-D, C-Sprache, für KandidatInnen der Vorprüfung
Übung; 2 SWS; für KandidatInnen der Vorprüfung: C-Sprache; Do, 10:30 - 12:00, 368 Feihl S.

Hauptstudium Übersetzen

Kulturwissenschaft II

Hauptseminar „Avanguardia letteraria“
Hauptseminar; 2 SWS; ben. Schein; Die Lehrveranstaltung findet als Blockunterricht statt Larcati A.

Vorlesung „Avanguardia letteraria“
Vorlesung; 1 SWS; Die Lehrveranstaltung findet als Blockunterricht statt Larcati A.

Vorlesung „Il romanzo italiano del primo novecento“
Vorlesung; 1 SWS; Di, 11:30 - 12:15, 233 Gilmozzi G.

Vorlesung „L'italia politica dal 1945 ad oggi“
Vorlesung; 1 SWS; Do, 14:15 - 15:00, 348 Bubnoff D.v.

Sprach-/Translationswissenschaft II

Hauptseminar „Terminologia“
Hauptseminar; 2 SWS; Die Lehrveranstaltung findet als Blockunterricht statt. Adano G.

Übersetzerseminar.
Seminar; 2 SWS; ben. Schein; Seminar für Kandidaten der Diplom-Übersetzerprüfung; Do, 10:00 - 11:30, 350 Putz-Thate S.

Vorlesung „Terminologia“
Vorlesung; 1 SWS; Die Lehrveranstaltung findet als Blockunterricht statt. Adano G.

Übersetzen III (B > A) und II (C > A)

I-D, B- und C-Sprache, Stufe I, Übung; 2 SWS; Di, 17:30 - 19:00, 352	Feihl S.
I-D, B- und C-Sprache, Stufe II (Gr.B) Übung; 2 SWS; Mo, 14:00 - 15:30, 352	Offen H.
I-D, B- und C-Sprache, Stufe III, ExamenskandidatInnen Übung; 2 SWS; Mo, 11:30 - 13:00, 331	Offen H.
I-D, Stegreifübersetzen, B- und C-Sprache Übung; 2 SWS; Do, 8:30 - 10:00, 234	Feihl S.

Übersetzen IV (Fachtexte B > A) und III (Fachtexte C > A)

I-D, Recht, B- und C-Sprache, Stufe I Übung; 2 SWS; Mo, 9:00 - 10:30, 234	Klaiber E.L.
I-D, Recht, B- und C-Sprache, Stufe II - III Übung; 2 SWS; Di, 14:45 - 16:15, 234	Pohle A.
I-D, Technik, B- und C-Sprache, Stufe I Übung; 2 SWS; Do, 15:00 - 16:30, 135	Feihl S.
I-D, Technik, B- und C-Sprache, Stufe II - III Übung; 2 SWS; Mo, 8:00 - 9:30, 329	Mellinghaus U.
I-D, Wirtschaft, B- und C-Sprache, Stufe I Übung; 2 SWS; Mi, 13:30 - 15:00, 352	Offen H.
I-D, Wirtschaft, B- und C-Sprache, Stufe II - III Übung; 2 SWS; Fr, 11:30 - 13:00, 351	Putz-Thate S.

Übersetzen V (A > B)

D-I, B-Sprache, Stufe I Übung; 2 SWS; Mo, 14:00 - 15:30, Raum n.V.	Panella A.
D-I, B-Sprache, Stufe II + III Übung; 2 SWS; Mo, 17:00 - 18:30, 232	Gilmozzi G.

Übersetzen VI (Fachtexte A > B)

D-I, Recht, B- und C-Sprache, Stufe I Übung; 2 SWS; Do, 11:30 - 13:00, 228	Bubnoff D.v.
D-I, Recht, B- und C-Sprache, Stufe II - III Übung; 2 SWS; Mi, 11:30 - 13:00, 135	Bubnoff D.v.
D-I, Technik, B- und C-Sprache, Stufe I Übung; 2 SWS; Mi, 16:30 - 18:00, 235	Gilmozzi G.
D-I, Technik, B- und C-Sprache, Stufe II - III Übung; 2 SWS; Di, 13:00 - 14:30, 234	Gilmozzi G.
D-I, Wirtschaft, B- und C-Sprache, Stufe I Übung; 2 SWS; Mi, 10:00 - 11:30, 135	Bubnoff D.v.
D-I, Wirtschaft, B- und C-Sprache, Stufe II - III Übung; 2 SWS; Mi, 10:00 - 11:30, 135	Bubnoff D.v.

Wahlpflichtmodul 2

D-I, Einführung ins Dolmetschen, Simultan und Konsekutiv Übung; 2 SWS; Mo, 12:30 - 14:00, Dol III	Lonardi P.
I-D, Einführung ins Dolmetschen, Simultan und Konsekutiv Übung; 2 SWS; Mo, 11:00 - 12:30, Dol III	Mellinghaus U.

Verhandlungsdolmetschen
 Übung; 2 SWS; auch für Studierende des Studienganges Dipl.Übersetzer; Di,
 15:30 - 17:00, 237 Gilmozzi G.

Hauptstudium Dolmetschen

Sprach- / Dolmetschwissenschaft II

DOLMETSCHERSEMINAR für Kandidaten der Diplom-Dolmetscher-Prüfung Andres D.
 Seminar; 2 SWS; ECTS: 8; Fr, 9:15 - 10:45, 346

Dolmetschen I

D-I, Konsekutivdolmetschen, Gruppe B Bubnoff D.v.

Übung; 1 SWS; Fr, 13:00 - 14:00, Dol II

D-I, Simultandolmetschen, Gruppe B Bubnoff D.v.

Übung; 1 SWS; Do, 13:00 - 14:00, Dol I

I-D, Konsekutivdolmetschen, Gruppe B Grau C.

Übung; 2 SWS; Mi, 8:00 - 9:30, Dol I

I-D, Simultandolmetschen, Gruppe B Grau C.

Übung; 2 SWS; Do, 15:30 - 17:00, Dol I

Notizentechnik Andres D.

Übung; 2 SWS; Fr, 9:30 - 11:00, Dol I

Dolmetschen II

D-I, Konsekutivdolmetschen, Gruppe C Bubnoff D.v.

Übung; 1 SWS; Do, 9:30 - 10:15, Dol III

D-I, Simultandolmetschen, Gruppe C Bubnoff D.v.

Übung; 1 SWS; Do, 10:00 - 11:00, Dol III

I-D, Konsekutivdolmetschen, Gruppe C Grau C.

Übung; 2 SWS; Do, 11:00 - 12:30, Dol III

I-D, Simultandolmetschen, Gruppe C Mellinghaus U.

Übung; 2 SWS; Mo, 9:30 - 11:00, Dol III

Dolmetschen III

D-I, Konferenztexte Gilmozzi G.

Übung; 1 SWS; Zeit/Ort n.V.

D-I, Konsekutivdolmetschen, Gruppe D Bubnoff D.v.

Übung; 1 SWS; Mi, 14:00 - 14:45, Dol II

D-I, Simultandolmetschen, Gruppe D Bubnoff D.v.

Übung; 1 SWS; Mi, 14:45 - 15:30, Dol II

I-D, Konsekutivdolmetschen, Gruppe D Mellinghaus U.

Übung; 2 SWS; Di, 15:30 - 17:00, Dol II

I-D, Simultandolmetschen, Gruppe D + Konferenztexte I-D Grau C.

Übung; 2 SWS; Mi, 9:30 - 11:00, Dol III

Mehrsprachiges Konferenzdolmetschen Bubnoff D.v.

Übung; 2 SWS; Fr, 11:00 - 13:00, Dol I

Spanisch

Grundstudium

Fremdsprachliche Kompetenz I

Kurs A	Römer J.I.
Kurs; 4 SWS; Mo, 8:30 - 9:15, 328; Mi, 11:00 - 12:00, 348; Fr, 9:00 - 10:30, 328	
Kurs B	Banzo y Sáenz de Miera H.
Kurs; 4 SWS; Mo, 15:00 - 16:30, 386; Fr, 8:30 - 10:00, 386	
Phonetik und Aussprache, Kurs A	Römer J.I.
Kurs; 2 SWS; Mi, 9:00 - 11:00, 308 - Sprachlabor II	
Phonetik und Aussprache, Kurs B	Banzo y Sáenz de Miera H.
Kurs; 2 SWS; Mo, 14:00 - 15:00, 308 - Sprachlabor II; Fr, 10:00 - 11:00, 308 - Sprachlabor II	
Übungen im Sprachlabor, Kurs A	Römer J.I.
Kurs; 2 SWS; Mo, 10:00 - 12:00, 308 - Sprachlabor II	
Übungen im Sprachlabor, Kurs B	Banzo y Sáenz de Miera H.
Kurs; 2 SWS; Mo, 13:00 - 14:00, 308 - Sprachlabor II; Mi, 11:00 - 12:00, 308 - Sprachlabor II	
Übungen zur Erweiterung und Vertiefung der fremdsprachlichen Kompetenz, Kurs A; Kurs; 1 SWS; Mo, 9:00 - 10:00, 328	Römer J.I.
Übungen zur Erweiterung und Vertiefung der fremdsprachlichen Kompetenz, Kurs B; Kurs; 1 SWS; Mi, 10:30 - 11:15, 348	Banzo y Sáenz de Miera H.

Kulturwissenschaft I

Teatro del siglo XX en España y Latinoamérica	Pörtl K.
Vorlesung; 1 SWS; Mi, 11:00 - 12:00, 376	
Camilo José Cela	Hirsch M.A.
Vorlesung; 1 SWS; Di, 9:00 - 10:00, 348	
Textanalysen an spanischen Autoren der Gegenwart	Pörtl K.
Proseminar; 2 SWS; ben. Schein; Di, 9:00 - 11:00, 376	
Spanische Landeskunde Kurs A	Rivero Salaver N.
Proseminar; 2 SWS; ben. Schein; Mo, 13:00 - 15:00, 368	
Spanische Landeskunde Kurs B	Rivero Salaver N.
Proseminar; 2 SWS; ben. Schein; Mi, 15:30 - 17:00, 232	
Lateinamerikanische Landeskunde: Die Andenstaaten	von Büchau M.
Übung; 2 SWS; Mo, 15:00 - 17:00, 134	

Sprach- / Translationswissenschaft I

Lexikologie und Semantik (Spanisch und Portugiesisch)	Perl M.
Vorlesung; 1 SWS; Di, 10:00 - 11:00, 348	
Zur Grammatik des Spanischen	Betz M.
Vorlesung; 1 SWS; Mi, 13:30 - 14:15, 376	
Einführung in die hispanistische Lexikologie	von Büchau M.
Proseminar; 2 SWS; ben. Schein; Mo, 17:00 - 19:00, 134	

Übersetzen I (B/C > A)

Gemeinsprachliche Übersetzungsübungen Sp-D	von Büchau M.
Übung; 2 SWS; (3. Semester); Di, 15:30 - 17:00, 228	
Gemeinsprachliche Übersetzungsübungen Sp-D	Römer J.I.
Übung; 1 SWS; (3. Semester); Mi, 8:00 - 9:00, 329	

- Gemeinsprachliche Übersetzungsübungen Sp-D Magnus N.
 Übung; 2 SWS; (3. Semester); Do, 9:00 - 11:00, 134
- Gemeinsprachliche Übersetzungsübungen Sp-D Banzo y Sáenz de Miera H.
 Übung; 1 SWS; (3. Semester); Do, 12:00 - 13:00, 348

Übersetzen II (A > B)

- Gemeinsprachliche Übersetzungsübungen D-Sp, Kurs A Hirsch M.A.
 Übung; 2 SWS; (3. Semester); Mo, 9:00 - 11:00, 331
- Gemeinsprachliche Übersetzungsübungen D-Sp, Kurs B Hirsch M.A.
 Übung; 2 SWS; (3. Semester); Mo, 11:00 - 13:00, 236
- Gemeinsprachliche Übersetzungsübungen D-Sp Rivero Salaver N.
 Übung; 2 SWS; (nur für Kandidaten der Vorprüfung); Mi, 17:00 - 18:30, 347

Weitere Veranstaltungen

- Vorführung und Interpretation neuerer spanischer und lateinamerikanischer Pörtl K.
 Filme; LV; 3 SWS; (in Zusammenarbeit mit der span. Fachschaft); Mo, 19:30
 - 22:00 (14tägl.), Filmraum
- Systematische Übungen zur spanischen Grammatik Römer J.I.
 Übung; 1 SWS; Mi, 12:00 - 13:00, 348
- Gramática española Hirsch M.A.
 Übung; 1 SWS; Mo, 13:00 - 13:45, 331
- Klausuren, gemeinsprachliche Texte (ab 3. Sem.) Rivero Salaver N.
 LV; 1 SWS; Di, 18:00 - 19:00, 386
- Klausuren, gemeinsprachliche Texte (ab 3. Sem.) Römer J.I.
 LV; 1 SWS; Mi, 16:00 - 17:00, 386
- Besprechung der angefertigten Klausuren Römer J.I.
 LV; 1 SWS; Zeit/Ort n.V. Rivero Salaver N.

Hauptstudium Übersetzen

Kulturwissenschaft II

- Teatro del siglo XX en España y Latinoamérica Pörtl K.
 Vorlesung; 1 SWS; Mi, 11:00 - 12:00, 376
- Camilo José Cela Hirsch M.A.
 Vorlesung; 1 SWS; Di, 9:00 - 10:00, 348
- Theater in Kolumbien und Ecuador Pörtl K.
 Hauptseminar; 2 SWS; ben. Schein; Di, 14:00 - 16:00, 376
- Oberseminar für Doktoranden Pörtl K.
 Oberseminar; 2 SWS; ben. Schein; Zeit n.V., 250

Sprach- / Translationswissenschaft II

- Lexikologie und Semantik (Spanisch und Portugiesisch) Perl M.
 Vorlesung; 1 SWS; Di, 10:00 - 11:00, 348
- Zur Grammatik des Spanischen Betz M.
 Vorlesung; 1 SWS; Mi, 13:30 - 14:15, 376
- Lexikologie, Lexikographie, Phraseologie Perl M.
 Hauptseminar; 2 SWS; ben. Schein; Mi, 9:30 - 11:00, 331
- Ausgewählte Probleme der iberoromanischen Linguistik Perl M.
 Oberseminar; 2 SWS; ben. Schein; Zeit n.V., 253

Übersetzen III (B > A) und II (C > A)

Gemeinsprachliche Übersetzungsübungen Sp-D Übung; 2 SWS; (5.- 6. Semester); Mo, 10:30 - 12:00, 233	Schreier J.
Gemeinsprachliche Übersetzungsübungen Sp-D Übung; 1 SWS; (5.- 6. Semester); Mo, 12:00 - 12:45, 348	Römer J.I.
Gemeinsprachliche Übersetzungsübungen Sp-D Übung; 2 SWS; (5.-6.Semester); Di, 17:30 - 19:00, 228	von Büchau M.
Gemeinsprachliche Übersetzungsübungen mit Klausuren Sp-D Übung; 2 SWS; B-Sprache (ab 7. Semester); Do, 9:30 - 11:00, 330	Betz M.
Gemeinsprachliche Übersetzungsübungen mit Klausuren Sp-D Übung; 1 SWS; C-Sprache, (ab 7. Semester); Mo, 11:00 - 12:00, 376	Betz M.
Gemeinsprachliche Übersetzungsübungen mit Klausuren Sp-D Übung; 1 SWS; Examen B-Sprache; Mo, 12:30 - 13:15, 233	Betz M.
Gemeinsprachliche Übersetzungsübungen mit Klausuren Sp-D Übung; 1 SWS; Examen C-Sprache; Fr, 9:30 - 10:15, 348	Betz M.

Übersetzen IV (Fachtexte B > A) und III (Fachtexte C > A)

Fachsprachliche Übersetzungsübungen Wirtschaft Sp-D Übung; 2 SWS; (5.-7. Semester); Fr, 9:30 - 11:00, 330	Siever H.
Fachsprachliche Übersetzungsübungen Wirtschaft Sp-D Übung; 1 SWS; (Examen B- + C-Sprache); Fr, 8:30 - 9:15, 330	Siever H.
Fachsprachliche Übersetzungsübungen Recht Sp-D Übung; 2 SWS; (5.-7. Semester); Mi, 12:00 - 13:30, 346	Banzo y Sáenz de Miera H.
Fachsprachliche Übersetzungsübungen Recht Sp-D Übung; 1 SWS; (Examen B- + C-Sprache); Do, 13:00 - 13:45, 326	Banzo y Sáenz de Miera H.
Fachsprachliche Übersetzungsübungen Technik Sp-D Übung; 2 SWS; (5.-7. Semester); Fr, 11:00 - 12:30, 368	Römer J.I.
Fachsprachliche Übersetzungsübungen Technik Sp-D Übung; 1 SWS; (Examen B- + C-Sprache); Fr, 8:00 - 9:00, 328	Römer J.I.
Fachsprachliche Übersetzungsübungen Medizin Sp-D Übung; 2 SWS; (5.-7. Semester); Do, 10:30 - 12:00, 237	Banzo y Sáenz de Miera H.
Fachsprachliche Übersetzungsübungen Medizin Sp-D Übung; 1 SWS; (Examen B- + C-Sprachen); Mo, 12:00 - 13:00, 232	Banzo y Sáenz de Miera H.

Übersetzen V (A > B)

Übersetzen von literarischen Texten D-Sp Übung; 1 SWS; (5.- 6. Semester); Mo, 16:00 - 17:00, 373	Rivero Salaver N.
Gemeinsprachliche Übersetzungsübungen D-Sp Übung; 2 SWS; (ab 7. Semester); Di, 16:30 - 18:00, 373	Rivero Salaver N.
Gemeinsprachliche Übersetzungsübungen D-Sp Übung; 2 SWS; Examen B-Sprache; Di, 15:00 - 16:30, 373	Rivero Salaver N.

Übersetzen VI (Fachtexte A > B)

Fachsprachliche Übersetzungsübungen Wirtschaft D-Sp Übung; 2 SWS; PC-gestützte Übung, (5.-7. Semester); Di, 16:00 - 17:30, 135	Zeppernick M.M.
Fachsprachliche Übersetzungsübungen Wirtschaft D-Sp Übung; 1 SWS; (Examen B-Sprache); Do, 12:00 - 13:00, 135	Zeppernick M.M.
Fachsprachliche Übersetzungsübungen Recht D-Sp Übung; 1 SWS; (5.-7. Semester); Di, 10:00 - 11:00, 352	Hirsch M.A.
Fachsprachliche Übersetzungsübungen Recht D-Sp Übung; 1 SWS; (Examen B-Sprache); Di, 11:00 - 12:00, 352	Hirsch M.A.

- Fachsprachliche Übersetzungsübungen Medizin D-Sp
Übung; 2 SWS; (5.-7. Semester); Mo, 17:30 - 19:00, 350 Rivero Salaver N.
- Fachsprachliche Übersetzungsübungen Medizin D-Sp
Übung; 1 SWS; (Examen B-Sprache); Mo, 15:00 - 16:00, 368 Rivero Salaver N.

Weitere Veranstaltungen

- Kolloquium für Diplomanden und Doktoranden
Kolloquium; 1 SWS; Mi, 12:00 - 13:00, 250 Pörtl K.
- Kolloquium für Diplomanden und Doktoranden
Kolloquium; 1 SWS; Di, 18:00 - 19:00, 253 Perl M.
- Vorführung und Interpretation neuerer spanischer und lateinamerikanischer
Filme; LV; 3 SWS; (in Zusammenarbeit mit der span. Fachschaft); Mo, 19:30
- 22:00 (14tägl.), Filmraum Pörtl K.
- Stegreifübersetzungen Sp-D
Übung; 1 SWS; Examen C-Sprache; Fr, 10:00 - 11:00, 348 Betz M.
- Verhandlungsdolmetschen
Übung; 1 SWS; für Übersetzer B-Sprache und AgÜ (nur nach bestandener
Vorprüfung); Mi, 14:45 - 15:30, 376 Betz M.
Rivero Salaver N.

Hauptstudium Dolmetschen

Kulturwissenschaft II

- Teatro del siglo XX en España y Latinoamérica
Vorlesung; 1 SWS; Mi, 11:00 - 12:00, 376 Pörtl K.
- Camilo José Cela
Vorlesung; 1 SWS; Di, 9:00 - 10:00, 348 Hirsch M.A.
- Theater in Kolumbien und Ecuador
Hauptseminar; 2 SWS; ben. Schein; Di, 14:00 - 16:00, 376 Pörtl K.
- Oberseminar für Doktoranden
Oberseminar; 2 SWS; ben. Schein; Zeit n.V., 250 Pörtl K.

Sprach- / Dolmetschwissenschaft II

- Lexikologie und Semantik (Spanisch und Portugiesisch)
Vorlesung; 1 SWS; Di, 10:00 - 11:00, 348 Perl M.
- Zur Grammatik des Spanischen
Vorlesung; 1 SWS; Mi, 13:30 - 14:15, 376 Betz M.
- Lexikologie, Lexikographie, Phraseologie
Hauptseminar; 2 SWS; ben. Schein; Mi, 9:30 - 11:00, 331 Perl M.
- Seminar für Kandidaten der Diplom-Dolmetscher-Prüfung
Seminar; 2 SWS; ben. Schein; Do, 17:00 - 18:30, 329 Haack M.C.
- Ausgewählte Probleme der iberoromanischen Linguistik
Oberseminar; 2 SWS; ben. Schein; Zeit n.V., 253 Perl M.

Dolmetschen I

- Einführung ins Konsekutivdolmetschen Sp-D
Übung; 2 SWS; (ab 5. Semester); Mi, 8:00 - 9:30, Dol III Zeppernick M.M.
- Einführung ins Konsekutivdolmetschen D-Sp
Übung; 2 SWS; (ab 5. Semester); Fr, 14:30 - 16:00, 330 Haack M.C.
- Einführung ins Simultandolmetschen Sp-D
Übung; 2 SWS; (ab 5. Semester); Do, 18:30 - 20:00, Dol III Haack M.C.
- Einführung ins Simultandolmetschen D-Sp
Übung; 2 SWS; (ab 5. Semester); Mi, 15:30 - 17:00, Dol II Zeppernick M.M.

Dolmetschen II

Konsequitvdolmetschen Sp-D Übung; 2 SWS; (Mittelstufe / mit Probedolmetschen); Do, 8:00 - 9:30, Dol I	Zeppernick M.M.
Konsequitvdolmetschen D-Sp Übung; 2 SWS; (Mittelstufe / mit Probedolmetschen); Sa, 9:00 - 10:30, Dol III	Haack M.C.
Simultandölmetschen Sp-D Übung; 2 SWS; (Mittelstufe/ mit Probedolmetschen); Fr, 8:00 - 9:30, Dol III	Haack M.C.
Simultandolmetschen D-Sp Übung; 2 SWS; (Mittelstufe / mit Probedolmetschen); Mi, 11:00 - 12:30, Dol II	Zeppernick M.M.

Dolmetschen III

Konsequitvdolmetschen Sp-D Übung; 2 SWS; (Examen); Do, 9:30 - 11:00, Dol II	Zeppernick M.M.
Konsequitvdolmetschen D-Sp Übung; 1 SWS; (Examen); Sa, 11:45 - 12:30, Dol III	Haack M.C.
Simultandolmetschen Sp-D Übung; 2 SWS; (Examen); Fr, 16:00 - 17:30, Dol III	Haack M.C.
Simultandolmetschen D-Sp Übung; 1 SWS; (Examen); Mi, 12:30 - 13:15, Dol II	Zeppernick M.M.
Übersetzen von Konferenztexten Sp-D Übung; 1 SWS; Sa, 10:45 - 11:30, Dol III	Haack M.C.
Übersetzen von Konferenztexten D-Sp Übung; 1 SWS; (PC-gestützte Übung); Do, 11:00 - 12:00, 135	Zeppernick M.M.

Weitere Veranstaltungen

Kolloquium für Diplomanden und Doktoranden Kolloquium; 1 SWS; Di, 18:00 - 19:00, 253	Perl M.
Kolloquium für Diplomanden und Doktoranden Kolloquium; 1 SWS; Mi, 12:00 - 13:00, 250	Pörtl K.
Vorführung und Interpretation neuerer spanischer und lateinamerikanischer Filme; LV; 3 SWS; (in Zusammenarbeit mit der span. Fachschaft); Mo, 19:30 - 22:00 (14tägl.), Filmraum	Pörtl K.
Mehrsprachiges Konferenzdolmetschen LV; 2 SWS; Fr, 11:00 - 13:00, Dol I	Haack M.C.

Katalanisch (Zusatzsprache)

Einführungskurs Kurs; 1 SWS; Mi, 16:00 - 17:00, 234	Betz M.
--	---------

Wahlpflichtmodul 2

Lehrveranstaltungen nach Absprache Übung; Zeit/Ort n.V.	Betz M.
--	---------

Portugiesisch

Grundstudium

Fremdsprachliche Kompetenz I

Grundkurs (8-std)

Wodtke A.

Kurs; Di, 14:00 - 15:30, 327; Mi, 10:30 - 12:00, 230; Do, 14:00 - 15:30, 230

Übungen im Sprachlabor

Mendes de Matos P.

Übung; Mo, 12:00 - 13:00, 308 - Sprachlabor II; Di, 11:00 - 12:00, 308 - Sprachlabor II

Kulturwissenschaft I

O Portugal do Barroco e dos Estrangeirados (séc. XVII e XVIII em

Faria R.M.

Portugal: Sociedade e Cultura); Vorlesung; 1 SWS; Do, 16:00 - 17:00, 236

O Realismo Português: Antero de Quental - Eça de Queirós - Cesário Verde

Faria R.M.

Proseminar; 2 SWS; ben. Schein; Do, 14:30 - 16:00, 347

Literatura brasileira: O Modernismo

Wodtke A.

Übung; 1 SWS; Do, 13:00 - 14:00, 229

Sprach-/Translationswissenschaft I

Lexikologie und Semantik (Portugiesisch und Spanisch)

Perl M.

Vorlesung; 1 SWS; Di, 10:00 - 11:00, 348

Zur Grammatik des Portugiesischen

Betz M.

Vorlesung; 1 SWS; Mo, 10:30 - 11:15, 376

Portugiesische Dialektologie

Perl M.

Proseminar; 2 SWS; ben. Schein; Di, 13:00 - 15:00, 232

Übersetzen I (B/C > A)

Gemeinsprachliche Übersetzungsübungen P-D

Wodtke A.

Übung; 2 SWS; Do, 10:00 - 11:30, 329

Übersetzen II (A > B)

Gemeinsprachliche Übersetzungsübungen D-P

Pereira Nunes Â.M.

Übung; 2 SWS; Do, 15:00 - 16:30, 228

Übersetzen mit Klausuren (für Kandidaten der Vorprüfung) D-P

Pereira Nunes Â.M.

Übung; 1 SWS; Di, 16:30 - 17:15, 351

Weitere Veranstaltungen

Gemeinsprachliche Übersetzungsübungen (für portugies. und brasilian.

Wodtke A.

Studierende) P-D; Übung; 1 SWS; Mi, 12:30 - 13:15, 351

Portugiesisch für Fortgeschrittene (Sprachkurs)

Wodtke A.

Übung; 2 SWS; Di, 11:30 - 13:00, 351

Produção de textos formais (carta, acta, memorando, relatório, etc.)

Faria R.M.

Übung; 1 SWS; Do, 17:00 - 18:00, 236

Hauptstudium Übersetzen

Kulturwissenschaft II

O Portugal do Barroco e dos Estrangeirados (séc. XVII e XVIII em

Faria R.M.

Portugal: Sociedade e Cultura); Vorlesung; 1 SWS; Do, 16:00 - 17:00, 236

Sprach- / Translationswissenschaft II

Lexikologie und Semantik (Portugiesisch und Spanisch) Vorlesung; 1 SWS; Di, 10:00 - 11:00, 348	Perl M.
Zur Grammatik des Portugiesischen Vorlesung; 1 SWS; Mo, 10:30 - 11:15, 376	Betz M.
Übersetzerseminar (Seminar für Kandidaten der Diplom-Übersetzer-Prüfung) Seminar; 2 SWS; ben. Schein; Fr, 12:00 - 13:30, 238	Betz M.
Ausgewählte Probleme der iberoromanischen Linguistik Oberseminar; 2 SWS; ben. Schein; Zeit n.V., 253	Perl M.

Übersetzen III (B > A) und II (C > A)

Gemeinsprachliche Übersetzungsübungen P-D Übung; 2 SWS; (ab 7. Sem.); Di, 8:30 - 10:00, 229	Schaeffer H.-J.
--	-----------------

Übersetzen IV (Fachtexte B > A) und III (Fachtexte C > A)

Fachsprachliche Übersetzungsübungen Wirtschaft P-D Übung; 2 SWS; Mo, 9:00 - 10:30, 368	Schaeffer H.-J.
Fachsprachliche Übersetzungsübungen Recht P-D Übung; 2 SWS; Mi, 8:30 - 10:00, 235	Wodtke A.

Übersetzen V (A > B)

Gemeinsprachliche Übersetzungsübungen D-P Übung; 2 SWS; Di, 17:30 - 19:00, 351	Pereira Nunes Â.M.
---	--------------------

Übersetzen VI (Fachtexte A > B)

Fachsprachliche Übersetzungsübungen Wirtschaft D-P Übung; 2 SWS; Do, 16:30 - 18:00, 135	Pereira Nunes Â.M.
--	--------------------

Weitere Veranstaltungen

Kolloquium für Diplomanden und Doktoranden Kolloquium; 1 SWS; Di, 18:00 - 19:00, 253	Perl M.
Kolloquium für Diplomanden und Doktoranden Kolloquium; 1 SWS; Mi, 12:00 - 13:00, 250	Pörtl K.
Verhandlungsdolmetschen Übung; 1 SWS; für Übersetzer F1 und AgÜ (nur nach bestandener Vorprüfung); Mi, 12:30 - 13:15, 229	Schaeffer H.-J. Pereira Nunes Â.M.
Produção de textos formais (carta, acta, memorando, relatório, etc.) Übung; 1 SWS; Do, 17:00 - 18:00, 236	Faria R.M.
Elemente des brasilianischen Portugiesisch Übung; 1 SWS; Do, 15:00 - 16:00, 134	Macchi F.
Übersetzen für port. und bras. Studierende P-D Übung; 1 SWS; Mi, 16:00 - 17:00, 229	Wodtke A.
Übersetzungsübungen D-P (für Brasilianer) Übung; 1 SWS; Do, 14:00 - 15:00, 134	Macchi F.
Klausuren P-D LV; 2 SWS; Mi, 17:00 - 18:30, 330	Wodtke A.

Wahlpflichtmodul 2

Lehrveranstaltungen nach Absprache Übung; Zeit/Ort n.V.	Betz M.
--	---------

Russisch

Grundstudium

Fremdsprachliche Kompetenz I

Grundkurs (Anfänger)	Ellermeier P. Buyko V.
Kurs; 8 SWS; ECTS: 12; Mo, 15:30 - 17:00, 366; Mi, 9:15 - 10:45, 329; Do, 14:00 - 15:30, 350; Fr, 11:30 - 13:00, 362	
Grundkurs (Fortgeschrittene)	Salnikow-Ritter E.-M.
Übung; 6 SWS; ECTS: 10; Mo, 14:15 - 15:45, 373; Mi, 13:15 - 14:45, 382; Do, 8:30 - 10:00, 236	
Laborübung zur Phonetik und Orthoepie der russischen Sprache	Salnikow-Ritter E.-M.
Übung; 1 SWS; ECTS: 1; Di, 9:15 - 10:00, 308 - Sprachlabor II	
Phonetik und Orthoepie der russischen Sprache	Salnikow-Ritter E.-M.
Vorlesung; 1 SWS; ECTS: 2; Mo, 13:15 - 14:00, 386	

Fremdsprachliche Kompetenz II

Russische Grammatik mit Übungen	Salnikow-Ritter E.-M.
Übung; 2 SWS; ECTS: 3; Mi, 11:30 - 13:00, 347	
Sprechfertigungsübungen	Levickaja A.
Übung; 2 SWS; ECTS: 2; Di, 8:30 - 10:00, 230	

Kulturwissenschaft I

Kulturwissenschaft und Kulturgeschichte Rußlands im 19./20. Jahrhundert	Menzel B.
Vorlesung; 2 SWS; ECTS: 2; Di, 10:00 - 11:30, 366	
Politische Landeskunde Rußlands	Jubara A.
Übung; 2 SWS; ECTS: 2; Mi, 13:15 - 14:45, 366	
Quellentexte zur russischen Kulturgeschichte des 19. und 20. Jahrhunderts	Menzel B.
Proseminar; 2 SWS; ben. Schein; ECTS: 6; Di, 16:00 - 17:30, 329	

Sprach-/Translationswissenschaft I

Ausgewählte Kapitel der russischen Grammatik	Salnikow-Ritter E.-M.
Vorlesung; 1 SWS; ECTS: 2; Do, 10:15 - 11:00, 234	
Einführung in die Slavistik	Worbs E.
Vorlesung; 1 SWS; ECTS: 2; Do, 10:15 - 11:00, 327	
Grundfragen der Übersetzungswissenschaft	Salnikow-Ritter E.-M.
Proseminar; 2 SWS; ben. Schein; ECTS: 6; Di, 11:15 - 12:45, 368	

Übersetzen I (B/C > A)

Gemeinsprachliche Übersetzungsübung R-D	Hähnel K.
Übung; 2 SWS; ECTS: 2; Di, 12:30 - 14:00, 326	
Gemeinsprachliche Übersetzungsübungen D-R (A-Sprache: Russisch)	Kobro G.
Übung; 2 SWS; ECTS: 2; Do, 11:00 - 12:30, 366	
Gemeinsprachliche Übersetzungsübungen R-D	Ellermeier P.
Übung; 2 SWS; ECTS: 2; Fr, 13:00 - 14:30, 347	

Übersetzen II (A > B)

Gemeinsprachliche Übersetzungsübungen R-D, 1/2. Sem. (A-Sprache: Russisch)	Hähnel K.
Übung; 2 SWS; ECTS: 2; Mi, 13:15 - 14:45, 237	
Gemeinsprachliche Übersetzungsübungen D-R, Stufe I	Kobro G.
Übung; 2 SWS; Fr, 9:30 - 11:00, 326	

- Gemeinsprachliche Übersetzungsübungen D-R, Stufe II
Übung; 2 SWS; Mi, 15:30 - 17:00, 230 Kobro G.
- Gemeinsprachliche Übersetzungsübungen R-D, 3./4. Sem.(A-Sprache: Russisch)
Übung; 2 SWS; ECTS: 2; Fr, 15:00 - 16:30, 347 Ellermeier P.

Hauptstudium Übersetzen

Kulturwissenschaft II

- Kulturwissenschaft und Kulturgeschichte Rußlands im 19./20. Jahrhundert
Vorlesung; 2 SWS; ECTS: 2; Di, 10:00 - 11:30, 366 Menzel B.
- Istorija Rossii: „Kievskaja Rus“
Vorlesung; 1 SWS; ECTS: 2; Mi, 17:15 - 18:00, 230 Kobro G.
- Übung zur Vorlesung „Istorija Rossii“
Übung; 1 SWS; ECTS: 2; Mi, 18:00 - 18:45, 230 Kobro G.
- Verfilmungen russischer Literatur
Hauptseminar; 2 SWS; ben. Schein; Do, 10:30 - 12:00, 373 Menzel B.
- Kolloquium für ExamenskandidatInnen: Kultur als Übersetzung
Kolloquium; 2 SWS; Mi, 15:30 - 17:00, 346 Menzel B.

Sprach- / Translationswissenschaft II

- Ausgewählte Kapitel der russischen Grammatik
Vorlesung; 1 SWS; ECTS: 2; Do, 10:15 - 11:00, 234 Salnikow-Ritter E.-M.

Übersetzen III (B > A) und II (C > A)

- Fachsprachliche Übersetzungsübungen Technik R-D
Übung; 2 SWS; ECTS: 3; Di, 15:30 - 17:00, 327 Ruppert P.
- Gemeinsprachliche Übersetzungsübungen D-R (A-Sprache: Russisch)
Übung; 1 SWS; ECTS: 1; Di, 15:45 - 16:30, 230 Buyko V.
- Gemeinsprachliche Übersetzungsübungen R-D
Übung; 2 SWS; ECTS: 2; Mo, 11:30 - 13:00, 366 Salnikow-Ritter E.-M.
- Gemeinsprachliche Übersetzungsübungen R-D
Übung; 2 SWS; ECTS: 2; Mo, 9:30 - 11:00, 134 Salnikow-Ritter E.-M.

Übersetzen IV (Fachtexte B > A) und III (Fachtexte C > A)

- Einführung in die fachsprachliche Terminologie (Technik)
Übung; 1 SWS; ECTS: 2; Di, 17:15 - 18:00, 327 Ruppert P.
- Einführung in die fachsprachliche Terminologie (Wirtschaft)
Übung; 1 SWS; ECTS: 3; Fr, 10:30 - 11:15, 350 Buyko V.
- Fachsprachliche Übersetzungsübungen Technik D-R (A-Sprache: Russisch)
Übung; 2 SWS; ECTS: 3; Di, 14:00 - 15:30, 233 Buyko V.
- Fachsprachliche Übersetzungsübungen Technik R-D
Übung; 2 SWS; ECTS: 3; Mi, 9:45 - 11:15, 351 Ruppert P.
- Fachsprachliche Übersetzungsübungen Wirtschaft D-R (A-Sprache: Russisch)
Übung; 2 SWS; ECTS: 3; Do, 17:00 - 18:30, 350 Buyko V.
- Fachsprachliche Übersetzungsübungen Wirtschaft R-D
Übung; 2 SWS; ECTS: 3; Mo, 14:00 - 15:30, 330 Ellermeier P.
- Fachsprachliche Übersetzungsübungen Wirtschaft R-D
Übung; 2 SWS; ECTS: 3; Di, 15:00 - 16:30, 368 Ellermeier P.

Übersetzen V (A > B)

- Gemeinsprachliche Übersetzungsübungen D-R
Übung; 2 SWS; ECTS: 2; Di, 16:30 - 18:00, 366 Buyko V.

Gemeinsprachliche Übersetzungsübungen R-D (A-Sprache: Russisch) Hähnel K.
 Übung; 2 SWS; ECTS: 2; Do, 11:00 - 12:30, 382

Übersetzen VI (Fachtexte A > B)

Fachsprachliche Übersetzungsübungen Technik D-R Ruppert P.
 Übung; 2 SWS; ECTS: 3; Mo, 15:30 - 17:00, 350

Fachsprachliche Übersetzungsübungen Wirtschaft D-R Buyko V.
 Übung; 2 SWS; ECTS: 3; Do, 15:30 - 17:00, 350

Fachsprachliche Übersetzungsübungen Wirtschaft R-D (A-Sprache: Russisch) Ellermeier P.
 Übung; 2 SWS; ECTS: 3; Di, 12:30 - 14:00, 329

Weitere Veranstaltungen

Übung Filmuntertitelung Jubara A.
 Übung; 2 SWS; ECTS: 2; Do, 13:15 - 14:45, 233

Hauptstudium Dolmetschen

Dolmetschen I

Konsequativdolmetschen D-R Kobro G.
 Übung; 2 SWS; ECTS: 2; Mi, 14:00 - 15:30, Dol I

Konsequativdolmetschen R-D Stufe II Ruppert P.
 Übung; 2 SWS; ECTS: 2; Mo, 14:00 - 15:30, Dol II

Simultandolmetschen D-R Kobro G.
 Übung; 2 SWS; ECTS: 2; Do, 12:30 - 14:00, Dol II

Simultandolmetschen R-D, Stufe II Reinicke J.
 Übung; 2 SWS; ECTS: 2; Mo, 12:00 - 13:30, Audimax

Dolmetschen II

Konsequativdolmetschen D-R Kobro G.
 Übung; 2 SWS; ECTS: 2; Mi, 14:00 - 15:30, Dol I

Konsequativdolmetschen R-D, Stufe II Ruppert P.
 Übung; 2 SWS; ECTS: 2; Mo, 14:00 - 15:30, Dol II

Simultandolmetschen D-R Kobro G.
 Übung; 2 SWS; ECTS: 2; Do, 12:30 - 14:00, Dol II

Simultandolmetschen R-D, Stufe II Reinicke J.
 Übung; 2 SWS; ECTS: 2; Mo, 12:00 - 13:30, Audimax

Dolmetschen III

Konferenzdolmetschen Kobro G.
 Übung; 2 SWS; ECTS: 2; Fr, 11:15 - 12:45, Dol I

Konsequativdolmetschen D-R Kobro G.
 Übung; 2 SWS; ECTS: 2; Mi, 14:00 - 15:30, Dol I

Konsequativdolmetschen R-D, Stufe II Ruppert P.
 Übung; 2 SWS; ECTS: 2; Mo, 14:00 - 15:30, Dol II

Simultandolmetschen D-R Kobro G.
 Übung; 2 SWS; Do, 12:30 - 14:00, Dol II

Simultandolmetschen R-D, Stufe II Reinicke J.
 Übung; 2 SWS; ECTS: 2; Mo, 12:00 - 13:30, Audimax

Weitere Veranstaltungen

Konferenztexte für Dolmetscher R-D Ruppert P.
 Übung; 1 SWS; ECTS: 2; Mi, 15:15 - 16:00, 225

Wahlpflichtmodul 2

Einführung in das Dolmetschen D-R Übung; 2 SWS; ECTS: 2; Do, 15:30 - 17:00, Dol III	Kobro G.
Einführung in das Dolmetschen R-D Übung; 2 SWS; ECTS: 2; Mo, 9:00 - 10:30, Audimax	Reinicke J.
Konsekutivdolmetschen R-D, Stufe I Übung; 2 SWS; ECTS: 2; Di, 11:00 - 12:30, Dol III	Ruppert P.
Simultandolmetschen R-D, Stufe I Übung; 2 SWS; ECTS: 2; Mo, 10:30 - 12:00, Audimax	Reinicke J.
Stegreifübersetzen R-D Übung; 2 SWS; ECTS: 2; Mo, 9:00 - 10:30, 232	Ruppert P.
Verhandlungsdolmetschen Übung; 2 SWS; ECTS: 2; Mi, 11:00 - 12:30, 237	Buyko V. Ruppert P.

Polnisch**Grundstudium****Fremdsprachliche Kompetenz I**

Grundkurs für Teilnehmer des Polonicums Übung; 2 SWS; ECTS: 2; Di, 11:00 - 12:30, 225	Meger A.
Phonetik der polnischen Sprache Vorlesung; 1 SWS; ECTS: 2; Mo, 9:15 - 10:00, 366	Sendero B.

Fremdsprachliche Kompetenz II

Aufbaukurs Grammatik I Übung; 2 SWS; ECTS: 2; Mi, 10:00 - 11:30, 234	Sendero B.
Aufbaukurs Grammatik II Übung; 2 SWS; ECTS: 2; Mi, 11:30 - 13:00, 234	Sendero B.
Grammatik für Teilnehmer des Polonicums Übung; 1 SWS; ECTS: 1; Mi, 12:45 - 13:30, 327	Lenz P.
Sprachvergleichende lexikalische Übungen Übung; 2 SWS; ECTS: 2; Do, 8:00 - 9:30, 376	Lenz P.

Kulturwissenschaft I

Geschichte Polens II (1918-1945) Vorlesung; 1 SWS; ECTS: 2; Do, 13:15 - 14:00, 369	Worbs E.
---	----------

Sprach-/Translationswissenschaft I

Einführung in die Slavistik Vorlesung; 1 SWS; ECTS: 2; Do, 10:15 - 11:00, 327	Worbs E.
Polnische Sprache der Gegenwart - Morphologie der polnischen Sprache Vorlesung; 2 SWS; ECTS: 2; Di, 14:00 - 15:30, 329	Worbs E.
Probleme der Fachlexikographie und Terminologie Proseminar; 2 SWS; ben. Schein; ECTS: 6; Di, 12:15 - 13:45, 376	Worbs E.

Übersetzen I (B/C > A)

Gemeinsprachliche Übersetzungsübungen (A-Sprache Polnisch) D-P Übung; 2 SWS; ECTS: 2; Do, 14:00 - 15:30, 235	Lenz P.
---	---------

Übersetzen II (A > B)

- Gemeinsprachliche Übersetzungsübungen (A-Sprache: Polnisch) P-D Lenz P.
 Übung; 2 SWS; ECTS: 2; Di, 8:00 - 9:30, 331
- Gemeinsprachliche Übersetzungsübungen D-P (B-Sprache: Polnisch) Sendero B.
 Übung; 2 SWS; ECTS: 2; Do, 14:00 - 15:30, 331
- Gemeinsprachliche Übersetzungsübungen P-D (B-Sprache: Polnisch) Bielawska-Ellermeier K.
 Übung; 2 SWS; ECTS: 2; Do, 11:00 - 12:30, 347
- Übersetzung einfacher Texte P-D mit textbezogenen Grammatikübungen Lenz P.
 (A-Sprache: Polnisch); Übung; 2 SWS; ECTS: 2; Do, 9:30 - 11:00, 376
- Übersetzung einfacher Texte P-D mit textbezogenen Grammatikübungen Lenz P.
 (B-Sprache: Polnisch); Übung; 1 SWS; ECTS: 1; Di, 10:00 - 10:45, 237

Hauptstudium Übersetzen**Kulturwissenschaft II**

- Geschichte Polens II (1918-1945) Worbs E.
 Vorlesung; 1 SWS; ECTS: 2; Do, 13:15 - 14:00, 369
- Literatura polska II. Romantyzm. Lenz P.
 Vorlesung; 1 SWS; ECTS: 2; Di, 11:15 - 12:00, 238

Sprach- / Translationswissenschaft II

- Probleme der Fachlexikographie und Terminologie Worbs E.
 Hauptseminar; 2 SWS; ben. Schein; ECTS: 8; Di, 12:15 - 13:45, 376

Übersetzen III (B > A) und II (C > A)

- Gemeinsprachliche Übersetzungsübungen (A-Sprache: Polnisch) D-P Sendero B.
 Übung; 2 SWS; ECTS: 2; Mo, 14:00 - 15:30, 351
- Gemeinsprachliche Übersetzungsübungen P-D (B-Sprache: Polnisch) Bielawska-Ellermeier K.
 Übung; 2 SWS; ECTS: 2; Fr, 9:30 - 11:00, 366

Übersetzen IV (Fachtexte B > A) und III (Fachtexte C > A)

- Fachsprachliche Übersetzungsübungen (Technik) P-D Lenz P.
 Übung; 2 SWS; ECTS: 3; Mi, 8:00 - 9:30, 362
- Fachsprachliche Übersetzungsübungen (Wirtschaft) P-D, St. I Bielawska-Ellermeier K.
 Übung; 2 SWS; ECTS: 3; Do, 14:00 - 15:30, 351
- Fachsprachliche Übersetzungsübungen (Wirtschaft) P-D, Stufe II Bielawska-Ellermeier K.
 Übung; 2 SWS; ECTS: 3; Mo, 10:00 - 11:30, 362

Übersetzen V (A > B)

- Gemeinsprachliche Übersetzungsübungen (A-Sprache: Polnisch) P-D St. I Bielawska-Ellermeier K.
 Übung; 2 SWS; ECTS: 2; Do, 8:30 - 10:00, 366
- Gemeinsprachliche Übersetzungsübungen (A-Sprache: Polnisch) P-D, St. II Bielawska-Ellermeier K.
 Übung; 2 SWS; ECTS: 2; Mo, 8:15 - 9:45, 362
- Gemeinsprachliche Übersetzungsübungen D-P (B-Sprache: Polnisch) Sendero B.
 Übung; 2 SWS; ECTS: 2; Mo, 15:30 - 17:00, 351

Übersetzen VI (Fachtexte A > B)

- Fachsprachliche Übersetzungsübungen (Technik) D-P Lenz P.
 Übung; 2 SWS; ECTS: 3; Mi, 9:30 - 11:00, 362
- Fachsprachliche Übersetzungsübungen (Wirtschaft) D-P Sendero B.
 Übung; 2 SWS; ECTS: 3; Do, 16:00 - 17:30, 347

Wahlpflichtmodul 2

Einführung ins Dolmetschen für Übersetzer Übung; 2 SWS; ECTS: 2; Fr, 13:00 - 14:30, 366	Janaszek I.
Stegreifübersetzen D-P und P-D Übung; 1 SWS; ECTS: 1; Mi, 13:30 - 14:15, 327	Lenz P.
Urkundenübersetzen Übung; 1 SWS; ECTS: 1; Fr, 11:15 - 12:00, 366	Bielawska-Ellermeier K.
Verhandlungsdolmetschen (Anfänger) Übung; 1 SWS; ECTS: 2; Do, 10:15 - 11:00, 362	Bielawska-Ellermeier K. Sendero B.
Verhandlungsdolmetschen (Fortgeschrittene) Übung; 2 SWS; ECTS: 2; Mo, 11:30 - 13:00, 362	Bielawska-Ellermeier K. Sendero B.

Arabisch**Grundstudium****Fremdsprachliche Kompetenz I**

Grundkurs der modernen arabischen Hochsprache I: Grammatik und Leseübungen [GKI]; Übung; 5 SWS; ben. Schein; Mo, 10:00 - 11:30, 143; Do, 11:00 - 13:15, 143	Link C.
Grundkurs der modernen arabischen Hochsprache I: Kommunikation und Schreibübungen; Übung; 4 SWS; ben. Schein; Zeit/Ort n.V.	N.N.

Kulturwissenschaft I

Kulturwissenschaftliches Proseminar Proseminar; 2 SWS; ben. Schein; Di, 12:15 - 13:45, 143	Forstner M.
Zusammenleben mit Muslimen, ab 1. Sem. Vorlesung; 1 SWS; ECTS: 2; Mi, 15:15 - 16:00, 331	Forstner M.

Sprach-/Translationswissenschaft I

Einführung in den Übersetzerstudiengang Arabisch, 1. Sem. Vorlesung; 1 SWS; ECTS: 2; Mi, 14:15 - 15:00, 331	Forstner M.
--	-------------

Übersetzen I (B/C > A)

Einführung in die arabische Schriftsprache III, 3. Sem. Übung; 3 SWS; Zeit/Ort n.V.	Kropfitsch L.
Gemeinsprachliche Übersetzungsübungen A-D für Vorprüfungskandidaten Übung; 2 SWS; Zeit/Ort n.V.	Kropfitsch L.
Zeitungselektüre mit grammatischer Analyse A-D Übung; 1 SWS; Mo, 13:15 - 14:00, 143	Link C.

Übersetzen II (A > B)

Gemeinsprachl. Übersetzungsübungen D-A, 3. Sem. Übung; 2 SWS; Mo, 11:30 - 13:00, 143	Saied E.
Konversation und Diktat, 3. Sem. Übung; 2 SWS; Zeit/Ort n.V.	N.N.

Für Arabisch als A-Sprache

Gemeinsprachl. Übersetzungsübungen A-D, 1.-4. Sem. Übung; 2 SWS; Mo, 14:30 - 16:00, 238	Link C.
Gemeinsprachl. Übersetzungsübungen D-A, 1.-4. Sem. Übung; 2 SWS; Mi, 12:30 - 14:00, 329	Saied E.

Hauptstudium

Kulturwissenschaft II

- Kolloquium zur Vorlesung in arabischer Sprache Alaoui M.
Kolloquium; 1 SWS; Do, 11:15 - 12:00, 134
- Kulturwissenschaftliches Hauptseminar, ab 5. Sem. Forstner M.
Hauptseminar; 2 SWS; ben. Schein; Di, 12:15 - 13:45, 143
- Vorlesung in arabischer Sprache: Die politischen Systeme in der Arabischen Welt, an-nuzum as-siyâsiya fi-l bilâd al-'arabiya, ab 5. Sem.; Alaoui M.
Vorlesung; 1 SWS; Di, 14:15 - 15:00, 143
- Zusammenleben mit Muslimen Forstner M.
Vorlesung; 1 SWS; Mi, 15:15 - 16:00, 331

Übersetzen III (B > A) und II (C > A)

- Gemeinsprachliche Übersetzungsübungen A-D, 5.-6. Sem. Kropfitsch L.
Übung; 2 SWS; Zeit/Ort n.V.
- Gemeinsprachliche Übersetzungsübungen A-D, 7.-8. Sem. Kropfitsch L.
Übung; 2 SWS; Zeit/Ort n.V.
- Stegreifübersetzungen A-D, 5. Sem. Kropfitsch L.
Übung; 1 SWS; Mi, 8:15 - 9:00, 350

Übersetzen IV (Fachtexte B > A) und III (Fachtexte C > A)

- Fachsprachliche Übersetzungsübungen Recht A-D, 5.-8. Sem. Forstner M.
Übung; 2 SWS; Mi, 10:00 - 11:30, 143
- Fachsprachliche Übersetzungsübungen Wirtschaft A-D, 5.-8. Sem. Kropfitsch L.
Übung; 2 SWS; Zeit/Ort n.V.

Übersetzen V (A > B)

- Gemeinsprachliche Übersetzungsübungen D-A, 5.-8. Sem. Alaoui M.
Übung; 2 SWS; Mo, 9:00 - 10:30, 351
- Konversation und Diktat, 5.-8. Sem. (s. Modul II) N.N.
Übung; 2 SWS; Zeit/Ort n.V.

Übersetzen VI (Fachtexte A > B)

- Fachsprachliche Übersetzungsübungen Recht D-A, 5.-8. Sem. Alaoui M.
Übung; 2 SWS; Di, 12:30 - 14:00, 375
- Fachsprachliche Übersetzungsübungen Wirtschaft D-A, 5.-8. Sem. Saied E.
Übung; 2 SWS; Mo, 14:00 - 15:30, 234

Für Arabisch als A-Sprache

- CAT für Studierende mit arab. Muttersprache, ab 5. Sem. Alaoui M.
Übung; 1 SWS; Do, 10:00 - 11:00, 135
- Fachsprachl. Übersetzungsübungen Recht A-D, 5.-8. Sem. Forstner M.
Übung; 2 SWS; Di, 10:00 - 11:30, 143
- Fachsprachl. Übersetzungsübungen Recht D-A, 5.-8. Sem. Alaoui M.
Übung; 2 SWS; Mi, 9:15 - 10:45, 233
- Fachsprachl. Übersetzungsübungen Wirtschaft A-D, 5.-8. Sem. Kropfitsch L.
Übung; 2 SWS; Mo, 12:15 - 13:00, 230; Mi, 10:45 - 11:30, 225
- Fachsprachliche Übersetzungsübungen Wirtschaft D-A, 5.-8. Sem. Saied E.
Übung; 2 SWS; Mo, 14:00 - 15:30, 234
- Gemeinsprachl. Übersetzungsübungen A-D, 5.-8. Sem. Kropfitsch L.
Übung; 2 SWS; Di, 12:15 - 13:45, 238

Gemeinsprachl. Übersetzungsübungen D-A, 5.-8. Sem. Alaoui M.
 Übung; 2 SWS; Mo, 10:30 - 12:00, 351

Übersetzerseminar für arab. Stud., 5.-8. Sem. Alaoui M.
 Seminar; 2 SWS; Do, 8:30 - 10:00, 350

Wahlmodul

CAT im Studiengang Arabisch (Urkunden und Gerichtsdokumente) Alaoui M.
 Übung; 2 SWS; Do, 14:00 - 15:30, 143

Gesprächsdolmetschen für deutsche Studierende, ab 5. Sem. Forstner M.
 Übung; 1 SWS; Di, 15:15 - 16:00, 143 Alaoui M.

Türkisch (Zusatzsprache)

Türkisch für Muttersprachler: Einführung ins Konsekutivdolmetschen Bahadir S.
 Übung; 2 SWS; Zeit/Ort n.V.

Türkisch für Muttersprachler: Übersetzungsübungen D-T-D Dizdar D.
 Übung; 2 SWS; Zeit/Ort n.V.

Türkisch-Sprachkurs (Übungen zum Text- und Hörverstehen) Scheinhardt H.
 Sprachkurs; 4 SWS; Zeit/Ort n.V.

Türkisch: Grammatik, 4. Sem. Bahadir S.
 Sprachkurs; 2 SWS; Zeit/Ort n.V.

Türkisch: Proseminar zur Landeskunde der Türkei Scheinhardt H.
 Proseminar; 2 SWS; Zeit/Ort n.V.

Türkisch: Übungen zu Wortschatz und Grammatik Dizdar D.
 Übung; 2 SWS; Zeit/Ort n.V.

Chinesisch - Arbeitsbereich Ostasiatische Sprachen und Kulturen

Grundstudium

Fremdsprachliche Kompetenz I

Grundkurs der modernen chinesischen Hochsprache I: Grammatik Kupfer P.
 Übung; 2 SWS; Mi, 15:30 - 17:00, 366

Grundkurs der modernen chinesischen Hochsprache I: Kommunikation Zhang Z.
 Übung; 4 SWS; Schein; Di, 15:30 - 17:00, 233; Mi, 17:30 - 19:00, 350

Grundkurs der modernen chinesischen Hochsprache I: Leseübungen Zhang Y.
 Übung; 2 SWS; Di, 17:00 - 18:30, 326

Grundkurs der modernen chinesischen Hochsprache I: Phonetik Zhang Y.
 Grundkurs; 2 SWS; Mi, 15:30 - 17:00, 310 - Sprachlabor I

Grundkurs der modernen chinesischen Hochsprache I: Schreibübungen Hoh S.B.
 Übung; 2 SWS; Mo, 16:00 - 17:30, 362

Kulturwissenschaft I

Einführung in sprachliche und landeskundliche Hilfsmittel, 3. Sem. Kupfer P.
 Vorlesung; 1 SWS; Do, 17:15 - 18:00, 369

Geschichte Chinas III (1949 bis Gegenwart), ab 1. Sem. Simon R.
 Vorlesung; 1 SWS; ben. Schein; Do, 10:15 - 11:00, 366

Sprach-/Translationswissenschaft I

Einführung in die Textanalyse (Presse etc.) I Zhang Y.
 Übung; 2 SWS; Di, 9:00 - 10:30, 138

Sprachwissenschaftl. Proseminar: Chin. Schriftsprache (wenyan) I Zhang Z.
 Proseminar; 1 SWS; Mi, 16:30 - 17:15, 375

Übersetzen I (B/C > A)

- Gemeinsprachl. Übersetzungsübungen für Studierende mit chin. Muttersprache, 3. Sem.; Übung; 2 SWS; Mi, 16:00 - 17:30, 377 Hoh S.B.
- Gemeinsprachliche Übersetzungsübungen Ch-D, 3. Sem. Übung; 2 SWS; Di, 13:45 - 15:15, 351 Kautz U.
- Literarische Texte mit Übersetzungsübungen Ch-D, 3. Sem. Übung; 2 SWS; Do, 13:00 - 14:30, 228 Kautz U.

Übersetzen II (A > B)

- Gemeinsprachl. Übersetzungsübungen D-Ch, 3. Sem. Übung; 2 SWS; Mi, 17:30 - 19:00, 375 Hoh S.B.
- Übungen zur Lexik/Idiomatik I, 3. Sem. Vorlesung; 2 SWS; Mi, 15:00 - 16:30, 369 Zhang Z.

Hauptstudium**Kulturwissenschaft II**

- Geschichte Chinas III (1949 bis Gegenwart) Vorlesung; 1 SWS; Do, 10:15 - 11:00, 366 Simon R.
- Zhongguo wenhua gaikuang (Kulturhistorische Landeskunde)I, Vorlesung in chin. Sprache mit Übung; Vorlesung; 1 SWS; Mi, 12:30 - 13:15, 369 Zhang Z.

Sprach- / Translationswissenschaft II

- Rolle und Funktion der chinesischen Sprache im Rahmen der Globalisierung Vorlesung; 1 SWS; Do, 11:30 - 12:15, 327 Kupfer P.
- Sprachwissenschaftliches Hauptseminar zur Vorlesung Hauptseminar; 1 SWS; ben. Schein; Do, 15:30 - 16:15, 369 Kupfer P.
- Übersetzerseminar I (für Stud. mit Chinesisch als A-, B- oder C-Sprache) Vorlesung; 2 SWS; Do, 9:30 - 11:00, 382 Kautz U.

Übersetzen III (B > A) und II (C > A)

- Gemeinsprachliche Übersetzungsübungen Ch-D, 5. Sem. Übung; 1 SWS; Di, 15:15 - 16:00, 366 Kautz U.
- Gemeinsprachliche Übersetzungsübungen Ch-D, 7. Sem. Vorlesung; 2 SWS; Mo, 8:00 - 9:30, 382 Kautz U.

Übersetzen IV (Fachtexte B > A) und III (Fachtexte C > A)

- Fachsprachliche Übersetzungsübungen Technik Ch-D, 5. Sem. Übung; Mo, 15:30 - 17:00, 375 Zhang Z.
- Fachsprachliche Übersetzungsübungen Technik Ch-D, 7. Sem. Übung; 2 SWS; Mo, 10:00 - 11:30, 138 Zhang Z.
- Fachsprachliche Übersetzungsübungen Wirtschaft Ch-D, 5. Sem. Übung; 2 SWS; Di, 12:15 - 13:45, 369 Kautz U.
- Fachsprachliche Übersetzungsübungen Wirtschaft Ch-D, 7. Sem. Übung; 2 SWS; Mo, 11:15 - 12:45, 327 Kautz U.

Übersetzen V (A > B)

- Gemeinsprachliche Übersetzungsübungen D-Ch, 5. Sem. Übung; 1 SWS; Mo, 18:30 - 19:15, 375 Hoh S.B.
- Gemeinsprachliche Übersetzungsübungen D-Ch, 7. Sem. Übung; 2 SWS; Di, 15:30 - 17:00, 369 Hoh S.B.

Übersetzen VI (Fachtexte A > B)

Fachsprachliche Übersetzungsübungen Technik D-Ch, 5. Sem. Übung; 2 SWS; Mo, 17:00 - 18:30, 382	Zhang Z.
Fachsprachliche Übersetzungsübungen Technik D-Ch, 7. Sem. Übung; 2 SWS; Di, 13:30 - 15:00, 366	Zhang Z.
Fachsprachliche Übersetzungsübungen Wirtschaft D-Ch, 5. Sem. Übung; 2 SWS; Di, 14:00 - 14:45, 362; 1 Std. Z.u.O.n.V.	Hoh S.B.
Fachsprachliche Übersetzungsübungen Wirtschaft D-Ch, 7. Sem. Übung; 2 SWS; Di, 11:00 - 12:30, 375	Hoh S.B.

Wahlpflichtmodul 2

Chinesische Text- und Datenverarbeitung: Terminologie- und Übersetzungsarbeit mit elektronischen Hilfsmitteln; Übung; 2 SWS; Do, 15:00 - 18:30, 151; 14-tägig	Woesler M.
---	------------

Wahlmodul

Dolmetschen I Ch-D/D-Ch, ab 5. Sem., für Chin. als A-, B- oder C-Sprache Übung; 2 SWS; Mo, 9:30 - 11:00, Dol II	Kautz U.
Sprachkurs Japanisch I Übung; 2 SWS; Do, 15:30 - 17:00, 366	Seki Y.
Sprachkurs Japanisch III Übung; 2 SWS; Do, 17:00 - 18:30, 366	Seki Y.
Verhandlungsdolmetschen I Übung; 2 SWS; Do, 8:00 - 9:30, 382; 14-tägig	Hoh S.B. Kautz U.

Für Chinesisch als A-Sprache

Gemeinsprachliche Übersetzungsübungen für Stud. mit chinesischer Muttersprache D-Ch, 7. Sem.; Übung; 2 SWS; Di, 8:00 - 9:30, 375	Hoh S.B.
--	----------

Neugriechisch**Grundstudium****Fremdsprachliche Kompetenz I**

Grundkurs I Sprachkurs; 3 SWS; Di, 14:00 - 15:30, 350; Do, 14:15 - 15:00, 369	Anastasiadis A.
Struktur der neugriechischen Sprache Vorlesung mit Übung; 2 SWS; Mi, 10:00 - 11:30, 326	Ruge H.
Übungen zum Grundkurs I Sprachkurs; 3 SWS; Di, 9:30 - 11:00, 135; Do, 11:30 - 12:15, 233	Kalpakidou A.

Fremdsprachliche Kompetenz II

Festigung der Sprachkenntnisse I Sprachkurs; 2 SWS; Di, 9:30 - 11:00, 327	Anastasiadis A.
Sprachpraxis I Sprachkurs; 2 SWS; Mo, 12:00 - 13:30, Filmraum	Kalpakidou A.

Kulturwissenschaft I

Abriss der neugriechischen Literatur Vorlesung mit Übung; 2 SWS; Di, 12:00 - 13:30, 235	Anastasiadis A.
Einführung in das Studium des Neugriechischen Vorlesung; 2 SWS; Di, 15:30 - 17:00, 347	Ruge H.

Kultur-/Sprachwissenschaftliches Haupt- bzw. Proseminar 3./5. Sem. Ruge H.
Seminar; 2 SWS; Mi, 18:00 - 19:30, 362

Sprach-/Translationswissenschaft I

Kultur-/Sprachwissenschaftliches Haupt- bzw. Proseminar 3./5. Sem. Ruge H.
Seminar; 2 SWS; Mi, 18:00 - 19:30, 362

Sprachwissenschaftliche Übungen für Prüfungskandidaten Ruge H.
Vorlesung mit Übung; 2 SWS; Do, 8:30 - 10:00, 362

Übersetzen I (B/C > A)

Gemeinsprachliche Übersetzungsübungen Neugr.-Deutsch für dt.+gr. Anastasiadis A.
Muttersprachler (3. Sem.); Übung; 2 SWS; Mi, 12:00 - 13:30, 362

Übersetzen II (A > B)

Gemeinsprachliche Übersetzungsübungen Deutsch-Neugr. für dt. + gr. Kalpakidou A.
Muttersprachler (3. Sem.); Übung; 2 SWS; Do, 14:00 - 15:30, 225

Für Neugriechisch als A-Sprache

Gemeinsprachliche Übersetzungsübungen Deutsch-Neugr. für dt. + gr. Kalpakidou A.
Muttersprachler (3. Sem.); Übung; 2 SWS; Do, 14:00 - 15:30, Raum n.V.

Gemeinsprachliche Übersetzungsübungen Neugr.-Deutsch für dt.+gr. Anastasiadis A.
Muttersprachler (3. Sem.); Übung; 2 SWS; Mi, 12:00 - 13:30, 362

Hauptstudium

Kulturwissenschaft II

Kultur-/Sprachwissenschaftliches Haupt- bzw. Proseminar 3./5. Sem. Ruge H.
Seminar; 2 SWS; Mi, 18:00 - 19:30, 362

Sprach- / Translationswissenschaft II

Kultur-/Sprachwissenschaftliches Haupt- bzw. Proseminar 3./5. Sem. Ruge H.
Seminar; 2 SWS; Mi, 18:00 - 19:30, 362

Sprachwissenschaftliche Übungen für Prüfungskandidaten Ruge H.
Vorlesung mit Übung; 2 SWS; Do, 8:30 - 10:00, 362

Übersetzerseminar für deutsche und griechische Muttersprachler Kalpakidou A.
Seminar; 2 SWS; Mi, 12:15 - 13:45, 228

Übersetzen III (B > A) und II (C > A)

Gemeinsprachliche Übersetzungsübungen Neugr.-Deutsch für deutsche Anastasiadis A.
Muttersprachler; Übung; 2 SWS; Mi, 16:30 - 18:00, 382

Übersetzen IV (Fachtexte B > A) und III (Fachtexte C > A)

Übersetzungsübungen zur Fachsprache der Wirtschaft Neugr.-Deutsch Anastasiadis A.
Übung; 2 SWS; Mo, 16:30 - 18:00, 233

Übersetzen V (A > B)

Gemeinsprachliche Übersetzungsübungen Deutsch-Neugr. für deutsche Kalpakidou A.
Muttersprachler; Übung; 2 SWS; Mi, 14:15 - 15:45, 362

Übersetzen VI (Fachtexte A > B)

Übersetzungsübungen zur Fachsprache der Wirtschaft Deutsch-Neugr. Kalpakidou A.
Übung; 2 SWS; Mo, 14:15 - 15:45, 230

Für Neugriechisch als A-Sprache

Gemeinsprachliche Übersetzungsübungen Deutsch-Neugr. für griechische Muttersprachler; Übung; 2 SWS; Di, 12:00 - 13:30, 382	Kalpakidou A.
Gemeinsprachliche Übersetzungsübungen Neugr.-Deutsch für griechische Muttersprachler; Übung; 2 SWS; Mi, 9:00 - 10:30, 228	Anastasiadis A.
Übersetzerseminar für deutsche und griechische Muttersprachler Seminar; 2 SWS; Mi, 12:15 - 13:45, 228	Kalpakidou A.
Übersetzungsübungen zur Fachsprache der Wirtschaft Deutsch-Neugr. Übung; 2 SWS; Mo, 14:15 - 15:45, 230	Kalpakidou A.
Übersetzungsübungen zur Fachsprache der Wirtschaft Neugr.-Deutsch Übung; 2 SWS; Mo, 16:30 - 18:00, 233	Anastasiadis A.

Weitere Veranstaltungen

Verhandlungsdolmetschen II. Übung; 1 SWS; Do, 10:30 - 11:15, 228	Anastasiadis A. Kalpakidou A.
--	----------------------------------

Fachbereich 24 - Akademie der Bildenden Künste

Am Taubersberg 6, 55122 Mainz, Tel. 06131-39-30008, Fax. 06131-39-35566,

E-Mail: dekan@mail.kunst.uni-mainz.de

Kommissarischer Dekan: Prof. Brembs, Dieter, App. 32125

Sprechzeit: Di 14:00 - 15:00

Prodekan: Prof. Hellmann, Ullrich, App. 32128

Dekanat: Kreis, Marianne, Raum 136, Am Taubersberg 6, 55099 Mainz, App. 32122

Sprechzeiten: Mo - Fr 10:00 - 12:00

Studierendensekretariat: Tremml, Ingrid, Raum 136, Am Taubersberg 6, 55099 Mainz, App. 30008

Sprechzeiten: Mo - Do 10:00 - 12:00

Fachbereichsbibliothek: Gasiiecki, Monika, Am Taubersberg 6, 55099 Mainz, App. 32904;

Dipl.-Bibl. Liell, Stephanie, Am Taubersberg 6, 55099 Mainz, App. 32904

Öffnungszeiten: Mo - Mi 11:00 - 16:00; Do 11:00 - 15:00;

Frauenbeauftragte: Prof. Knoche-Wendel, Elfriede, App. 32124

Stellvertretende Frauenbeauftragte: Kreis, Marianne, App. 32122

Studienfachberatung: Menzel, Klaus, App. 32126; Prof. Virnich, Winfried, App. 30141

Sprechzeiten: Menzel, Klaus: Do 17:30 , R 105 - Prof. Virnich: nach tel. Vereinbarung

Hausmeisterei: Hausmeister, App. 32131

Vorsitz: Studiengang Freie Bildende Kunst: Prof. Knoche-Wendel, Elfriede, App. 32124

Vorsitz: Studiengang Bildende Kunst für das Lehramt an Gymnasien: Prof. Hellmann, Ullrich, App. 32128

Fachbereichsrat: Prof. Brembs, Dieter, App. 32125; Prof. Hellmann, Ullrich, App. 32128;

Prof. Knoche-Wendel, Elfriede, App. 32124; Prof. Lieser, Peter G., App. 32159; Prof. Nierhoff, Ansgar,

App. 30172; Prof. Dr. Reiß, Wolfgang, (Forschungsfreiemester), App. 32123; Prof. Dr. Schleicher, Harald,

App. 33985; Prof. Dr. Spacek, Vladimir, App. 32134; Prof. Vogelgesang, Klaus, Tel. 06131 616658

Vertrauensdozent für ausländische Studierende: Prof. Knoche-Wendel, Elfriede, App. 32124;

Prof. Löffler, Adam W., App. 30005

Sicherheitsbeauftragter: Prof. Löffler, Adam W., App. 30005

Beauftragter für den Austausch mit Frankreich: Prof. Löffler, Adam W., Am Taubersberg 6, 55099 Mainz, App. 30005

künstlerische(r) Mitarbeiter/in: Menzel, Klaus, App. 32126; Sterna, Thomas, App. 34794

technische(r) Mitarbeiter/in: Dipl.-Designer Matzak, Matthias, App. 33427; Dipl.-Ing. Nothdurft,

Irmela, App. 32127; Paul, Ursula, App. 33427; Plechoc, Andrzej, App. 32128

Honorarprofessorinnen/professoren: Dr. phil. habil. Mennekes, Friedhelm, App. 32692; Schlotter, Eberhard; Starke, Helmut

Fachschaft: Meschenmoser, Sebastian, Tel. 06131 9729565; Werner, Johanna, Tel. 06131 232903

Lehrkörper

Professorinnen/Professoren

- Brembs**, Dieter, Prof., Fachbereich 24 - Akademie der Bildenden Künste (Zeichnung); Raum 117, Am Taubertsberg 6, 55099 Mainz, App. 32125
- Hahn**, Friedemann, Prof., Fachbereich 24 - Akademie der Bildenden Künste (Malerei); Raum Hinterhaus, Boppstraße 26, 55118 Mainz, Tel. 06131 616658
- Hellmann**, Ullrich, Prof., Fachbereich 24 - Akademie der Bildenden Künste (Metallbildhauerei); Am Taubertsberg 6, 55099 Mainz, App. 32128
- Knoche-Wendel**, Elfriede, Prof., Fachbereich 24 - Akademie der Bildenden Künste (Textil); Raum 112, Am Taubertsberg 6, 55099 Mainz, App. 32124
- König**, Günther, Prof., (emeritiert), Fachbereich 24 - Akademie der Bildenden Künste; Tel. 06131 82798
- Lieser**, Peter G., Prof., Fachbereich 24 - Akademie der Bildenden Künste (Umweltgestaltung); Raum B3, Am Taubertsberg 6, 55099 Mainz, App. 32159
- Löffler**, Adam W., Prof., Fachbereich 24 - Akademie der Bildenden Künste (Holzbildhauerei); Am Taubertsberg 6, 55099 Mainz, App. 30005
- Lörincz**, Peter, Prof., Fachbereich 24 - Akademie der Bildenden Künste (Grafik); Raum 17, Am Taubertsberg 6, 55099 Mainz, App. 30015
- Nierhoff**, Ansgar, Prof., Fachbereich 24 - Akademie der Bildenden Künste (Bildhauerei/Skulptur); Raum UG, Raum 01, 08, Am Taubertsberg 6, 55099 Mainz, App. 30172
- Reiß**, Wolfgang, Prof. Dr., (Forschungsfreiemester), Fachbereich 24 - Akademie der Bildenden Künste (Kunstdidaktik); Raum 40, Am Taubertsberg 6, 55099 Mainz, App. 32123
- Schleicher**, Harald, Prof. Dr., Fachbereich 24 - Akademie der Bildenden Künste (Film); Am Taubertsberg 6, 55099 Mainz, App. 33985
- Spacek**, Vladimir, Prof. Dr., Fachbereich 24 - Akademie der Bildenden Künste (Fotografie); Am Taubertsberg 6, 55099 Mainz, App. 32134
- Virnich**, Winfried, Prof., Fachbereich 24 - Akademie der Bildenden Künste (Malerei); Am Taubertsberg 6, 55099 Mainz, App. 30141
- Vogelgesang**, Klaus, Prof., Fachbereich 24 - Akademie der Bildenden Künste (Zeichnung); Boppstraße 26, 55099 Mainz, Tel. 06131 616658
- Zimmermann**, Jörg, Prof. Dr., Fachbereich 24 - Akademie der Bildenden Künste (Kunsttheorie); Raum 138 (Sprechstunde: Do. 11-12 Uhr), Am Taubertsberg 6, 55099 Mainz, App. 30006

Wissenschaftliche Mitarbeiterinnen/Mitarbeiter

- Litz**, Susanne, Fachbereich 24 - Akademie der Bildenden Künste (Film); Raum 26, Am Taubertsberg 6, 55099 Mainz, App. 33175
- Simon**, Frank, Fachbereich 24 - Akademie der Bildenden Künste (Kunstdidaktik); Raum 041, Am Taubertsberg 6, 55099 Mainz, App. 30000

Honorarprofessorinnen/professoren

- Menekes**, Friedhelm, Dr. phil. habil., Fachbereich 24 - Akademie der Bildenden Künste (Kultur- und Geistesgeschichte); Raum 133, Am Taubertsberg 6, 55099 Mainz, App. 32692
- Schlotter**, Eberhard, Fachbereich 24 - Akademie der Bildenden Künste; Am Taubertsberg 6, 55099 Mainz
- Starke**, Helmut, Fachbereich 24 - Akademie der Bildenden Künste; Am Taubertsberg 6, 55099 Mainz

Lehrbeauftragte

- Conradi**, Steffen, Diplom Freie Kunst, Fachbereich 24 - Akademie der Bildenden Künste (Neue Medien); Tel. 0611 375107
- Hermann**, Holger, Fachbereich 24 - Akademie der Bildenden Künste
- Kolod**, Michael, Freier Künstler, Kustos im Städel, Fachbereich 24 - Akademie der Bildenden Künste
- Loehr**, Tanja, Diplom Freie Kunst, Fachbereich 24 - Akademie der Bildenden Künste (Neue Medien); Tel. 06132 898439
- Pfennig**, Gerhard, Fachbereich 24 - Akademie der Bildenden Künste
- Stecker**, Raimund, Prof. Dr., Fachbereich 24 - Akademie der Bildenden Künste

Wissenschaftliche Einrichtungen und Betriebseinheiten

Orientierungsklasse

Am Taubertsberg 6, 55122 Mainz, Tel. 30008, Fax. 35566, E-Mail: info@mail.kunst.uni-mainz.de

Universitätsprofessorinnen/-professoren: Prof. Virnich, Winfried, App. 30141

Künstlerische Klassen

Am Taubertsberg 6, 55122 Mainz, Tel. 06131-3930008, Fax. 06131-3935566,

E-Mail: info@mail.kunst.uni-mainz.de

Sekretariat: Tremml, Ingrid, App. 30008

Bildhauerei/Skulptur

Universitätsprofessorinnen/-professoren: Prof. Nierhoff, Ansgar, App. 30172

künstlerische(r) Mitarbeiter(in): Sterna, Thomas, App. 34794

Werkmeister: Plechoc, Andrzej, App. 32128

Film

Am Taubertsberg 6, 55122 Mainz

Universitätsprofessorinnen/-professoren: Prof. Dr. Schleicher, Harald, App. 33985

Wiss. Mitarbeiterinnen/Mitarbeiter: Litz, Susanne, App. 33175

technische(r) Mitarbeiter/in: Dipl.-Ing. Nothdurft, Irmela, App. 32127

Fotografie

Am Taubertsberg 6, 55122 Mainz

Universitätsprofessorinnen/-professoren: Prof. Dr. Spacek, Vladimir, App. 32134

technische(r) Mitarbeiter/in: Dipl.-Designer Matzak, Matthias, App. 33427

Grafik

Am Taubertsberg 6, 55122 Mainz

Universitätsprofessorinnen/-professoren: Prof. Lörincz, Peter, App. 30015; Menzel, Klaus, App. 32126

technische(r) Angestellte(r): Paul, Ursula, App. 33427

Lehrbeauftragte: Mohr, Tobias

Holzgestaltung

Am Taubertsberg 6, 55122 Mainz

Universitätsprofessorinnen/-professoren: Prof. Löffler, Adam W., App. 30005

Werkmeister: Plechoc, Andrzej, App. 32128

Malerei

Am Taubertsberg 6, 55122 Mainz, Tel. 06131-3932122, Fax. 06131-3935566

Universitätsprofessorinnen/-professoren: Prof. Hahn, Friedemann, Tel. 06131 616658; Prof. Virnich, Winfried, App. 30141

Lehrbeauftragte

Metallbildhauerei

Am Taubertsberg 6, 55122 Mainz

Universitätsprofessorinnen/-professoren: Prof. Hellmann, Ullrich, App. 32128

Werkmeister: Plechoc, Andrzej, App. 32128

Textil/ Papier

Am Taubertsberg 6, 55122 Mainz

Universitätsprofessorinnen/-professoren: Prof. Knoche-Wendel, Elfriede, App. 32124**Umweltgestaltung**

Am Taubertsberg 6, 55122 Mainz

Universitätsprofessorinnen/-professoren: Prof. Lieser, Peter G., App. 32159**Zeichnung**

Am Taubertsberg 6 sowie Boppstraße, Mainz

Universitätsprofessorinnen/-professoren: Prof. Brembs, Dieter, App. 32125; Prof. Vogelgesang, Klaus, Tel. 06131 616658**Kunsttheorie**

Am Taubertsberg 6, 55122 Mainz, Tel. 06131-39-32129, Fax. 06131-39-35566

Sekretariat Kunsttheorie: App. 32129**Universitätsprofessorinnen/-professoren:** Prof. Dr. Zimmermann, Jörg, App. 30006**Wiss. Mitarbeiterinnen/Mitarbeiter:** Hahn, Martina, App. 32129**Kunstdidaktik**

Am Taubertsberg 6, 55122 Mainz, Tel. 06131-39-, Fax. 06131-39-

Universitätsprofessorinnen/-professoren: Prof. Dr. Reiß, Wolfgang, (Forschungsfreisemester), App. 32123**Künstlerischer(in):** Simon, Frank, App. 30000**Zentrale Werkstätten**

Am Taubertsberg 6, 55122 Mainz, Tel. 06131-39-, Fax. 06131-39-

Lehrbeauftragte: Dipl.-Ing. Nothdurft, Irmela, App. 32127**Bildhauerei**

Am Taubertsberg 6, 55122 Mainz, Tel. siehe Aushang, Fax. 06131-39-35566

Werkstattmeister: Plechoc, Andrzej, App. 32128**Medienlabor**

Am Taubertsberg 6, 55122 Mainz, Tel. siehe Aushang, Fax. 06131-39-35566

Lehrbeauftragte: Dipl.-Ing. Nothdurft, Irmela, App. 32127**Öffnungszeiten:** 12 Stunden die Woche/ siehe Aushang**Kursangebote:** Multimediale Anwendungen, Viedobearbeitung, Bildbearbeitung, Layout, Internetgestaltung - Die Kurse finden im laufenden Semester oder im Block in den Semesterferien statt und richten sich in Ihrem Angebot nach den Interessen der Studierenden. Genaue Themen und Termine siehe Aushang**Ausstattung:** 6 Apple Macintosh Arbeitsplätze für digitale Bildbearbeitung, 2 PC Arbeitsplätze, digitale Video- und Fotokameras mit Zubehör, TV-Geräte, Videorekorder, Beamer, KB- und Flachbettscanner und diverse Drucker bis A3

Bibliothek Bildende Künste

Am Taubertsberg 6, 55122 Mainz, Tel. 06131-39-, Fax. 06131-39-

Bedienstete der Universität: Gasiiecki, Monika, App. 32904; Dipl.-Bibl. Liell, Stephanie, App. 32904

Öffnungszeiten: MO - MI 11:00 - 16:00; DO 11:00 - 15:00

Fachschaft Bildene Künste

Am Taubertsberg 6, 55122 Mainz, Tel. 06131-9729565, E-Mail: semesch@gmx.de

Ansprechpartner: Meschenmoser, Sebastian, Tel. 06131 9729565; Werner, Johanna, Tel. 06131 232903

Kultur- und Geistesgeschichte

Am Taubertsberg 6, 55099 Mainz, Tel. 32692, E-Mail: info@sankt-peter-koeln.de

Honorarprofessoren: Dr. phil. habil. Mennekes, Friedhelm, App. 32692

Fachbereich 24 - Akademie der Bildenden Künste

Orientierungsklasse

Orientierungsklasse

Klasse; DIE STUDIERENDEN IM ERSTEN UND ZWEITEN SEMESTER IM STUDIENGANG
BILDENDE KUNST FÜR DAS LEHRAMT AN GYMNASIEN;

Klasse Zeit und Raum n.V.

Virnich W.
Hochstatter K.
Bee A.

Künstlerische Klassen

Bildhauerei/ Skulptur

Das Internet: die Klasse

Sterna Th.

Übung; Blockveranstaltung; Termin n. V., Räume der Klasse und
Medienwerkstatt

Projekt - „4 kontrastierende Rauminstallationen“, aufeinander folgende

N.N.

Ausstellungen werden von je 3-5 Künstlern (Mitglieder der Klasse und
Ehemalige) realisiert.; Ausstellung; Ort: Bonn, Hauptverwaltung der IVG-AG

Raumplastik/Skulptur - Ausstellung der Skulptur - Realisationen,
Erörterungen, Experimente, Exkursionen; Ausstellung; 6 SWS; Di, 14:00 -
19:00, Raum n.V.; Ateliers der Klasse

Nierhoff A.

Raumplastik/Skulptur - Konzepte und Realisierungen - Einzelkorrektur
Klasse; Mi, 10:00 - 18:00, Raum n.V.; Ateliers der Klasse

Nierhoff A.

Skulptur/Environment : Alle Stoffe, alle Dimensionen - Grundlagen und
Experimente - Klassenplenum; Klasse; 3 SWS; Di, 10:00 - 13:00, Raum n.V.;
Ateliers der Klasse

Nierhoff A.

Film

Einführung Film/ Video

N.N.

Übung; Termin nach Vereinbarung, Raum 26/ Medienlabor

Nothdurft I.

Experimentelles Arbeiten mit Video

Schleicher H.

Klasse; Do, 10:00 - 15:00, Raum n.V.; Raum 26

moving images & interfaces

Schleicher H.

Klasse; Termin nach Vereinbarung, Raum 26

Litz S.

Plenen, Konsultationen

Schleicher H.

Klasse; Mi, 10:00 - 15:00, Raum n.V.; Raum 26

Fotografie

„Inspirationen“ Klasse

Spacek V.

Seminar; Mittwoch 18:00, Raum 119

„Interventionen“ Klasse

Spacek V.

Seminar; Dienstag 18:00; Raum 119

Bildbesprechung

Spacek V.

Klasse; Di, 9:30 - 15:00, Raum n.V.; Raum 119

Einzelkorrekturen

Spacek V.

Klasse; Mi, 9:30 - 15:00, Raum n.V.; Raum 119

Technik I

Matzak M.

Seminar; Raum: siehe Aushang; Mittwoch 9:30

Technik II

Matzak M.

Seminar; Raum: siehe Aushang; Montag 9:30

Technik III

Matzak M.

Seminar; Blockveranstaltung in der vorlesungsfreien Zeit; Raum: siehe
Aushang;

Grafik

Arbeiten am Grafikarchiv Klasse; Do, 12:00 - 18:00, Raum n.V.; Raum 17	Lörincz P.
Einführung in die Druckgrafik am Beispiel der Serigrafie & Weiterführung für Fortgeschrittene, Arbeiten mit der Fotoschablone; Klasse; Blockveranstaltung 16.09. - 28.09.2002, MO - SA; Zeit/Ort n.V.	Johann I.
Fotografik Übung; Einführungsveranstaltung; Zeit/Ort n.V.	Paul U.
Fragen zur Lithografie III Klasse; Di, 12:00 - 18:00, Raum n.V.; Raum 12	Lörincz P.
Grundlagen der Druckgrafik - Lithografie Klasse; Di, 10:00 - 16:00, Raum n.V.; Raum 10	Mohr T.
Kunst denken Kolloquium; auch für Nichtmitglieder der Klasse; Do, 11:00 - 13:00, Raum n.V.	N.N.
Kunst, Experiment und Reproduktion Übung; Fortführung; Zeit/Ort n.V.	Paul U.
Plenum der Klasse (DO) Klasse; Do, 10:00 - 17:00, Raum n.V.	Menzel K.
Plenum der Klasse (FR) Klasse; Fr, 10:00 - 17:00, Raum n.V.	Menzel K.
Workshop: wordshop Klasse; Mi, 12:00 - 18:00, Raum n.V.; Raum 12	Lörincz P.

Holzgestaltung

Holzbildhauerei Übung; 6 SWS; Schein; Spezifische Arbeitsweisen in Skulptur und Plastik. Arbeit mit Stammholz und Halbzeug. Diskussion der Anmütung diminuierender und konstruktiver Arbeitsspuren.; Raum 031; erster Termin: 17.04.2002, 13:00 - 18:00 Uhr	
Übung Mi 13:00 - 18:00 Raum n.V.	Löffler A.W.
Elementares Bauen / Tektonik / Ästhetik der Konstruktionen Seminar; 6 SWS; ben. Schein; Holzgestaltung. Tektonik und Fassade in Architektur, Design und Kunst; Do, 9:00 - 15:00, Raum n.V.; Raum 033; erster Termin: 18.04.2002, 9:00 - 15:00 Uhr	Löffler A.W.

Malerei

Auf dem Weg zum Motiv Klasse; Fr; Zeit nach Vereinbarung; Boppstraße 26	Hahn F.
Formfindung und Farbtheorie - Übersetzung in freie Malerei Klasse; 13 SWS; Mi, 10:00 - 20:00, Raum n.V.; Boppstraße 26	Hahn F.
Klasse für Malerei Klasse; DAS STUDIUM FINDET IN DEN ATELIERS DER KLASSE STATT. ZEITRAHMEN NACH JE EIGENER VORGABE	Virnich W.
Raum für Kunst - ARSENAL HKM1 Ausstellung; siehe Aushang	Hahn F.

Metallbildhauerei

Klassenprojekte Klasse; ganztägig; Raum 25	Hellmann U.
Konzeption, Konstruktion, Montage Klasse; 6 SWS; Di, 10:00 - 16:00, Raum n.V.; Raum 25/ 29/ 30	Hellmann U.

Technische Bedingungen künstlerischer Arbeit
Klasse; 6 SWS; Mo, 10:00 - 16:00, Raum n.V.; Raum 29/30 Hellmann U.

Textil/ Papier

Einzel- und Gruppenkorrektur
Klasse; Mo, 10:00 - 16:00, Raum n.V.; Raum 112 Knoche-Wendel E.

Klassenplenum - Konzepte
Klasse; Mi, 10:00 - 16:00, Raum n.V. Knoche-Wendel E.

Werkstatt: Einführung in das Arbeiten mit Papier Herstellungsprozeß
(Arbeiten im zwei- und dreidimensionalen Bereich); Klasse; Di, 10:00 - 16:00, Raum n.V.; Raum 112 Knoche-Wendel E.

Umweltgestaltung

Einzelkorrektur
Seminar; 6 SWS; Do, 10:00 - 16:00, Raum n.V.; Termine nach Vereinbarung, Raum B2/3 Lieser P.G.

Grundlagen der Umweltgestaltung I
Seminar; 6 SWS; Di, 10:00 - 16:00, Raum n.V.; Raum, B2 Lieser P.G.

Projekt: Großmarkthalle Frankfurt am Main - Künstlerische Interventionen für die zukünftige europäische Zentralbank (EZB)); Seminar; 6 SWS; Mi, 10:00 - 16:00, Raum n.V.; Raum, B2 Lieser P.G.

Zeichnung

Bockveranstaltung am Semesterende
Klasse; 2-wöchige Blockveranstaltung am Semesterende Brembs D.

Einzelgespräche
Klasse; Do, 10:00 - 15:00, Raum n.V. Brembs D.

Es lebe die Linie. Die Auseinandersetzung mit der Linie als bildnerisches Ausdrucksmittel und westenliches Element in der Zeichnung; Übung; Mo, 9:00 - 15:00, Raum n.V.; Boppstrasse 26 Vogelgesang K.

Klassenplenum/ Exkursionen
Klasse; Mi, 10:00 - 18:00, Raum n.V.; Zeichenklasse Brembs D.

Zeichnen als verschärfte Wirklichkeitserfahrung
Klasse; 6 SWS; Mo, 9:00 - 15:00, Raum n.V.; Boppstraße 26 Vogelgesang K.

Kunstdidaktik

Einführung in die Kunsttherapie
Seminar; Zeit nach Vereinbarung; Ort: evt. Blankenheim in der Eifel Simon F.

Kunstdidaktische Tendenzen
Seminar; Termine werden in der Einführungsveranstaltung am 28. Oktober 2002 um 10:00 im Hörsaal des Akademie am Taubertsberg 6 bekanntgegeben N.N.

Medienanalyse und Schule
Seminar; 2 SWS; Ein Scheinerwerb ist möglich; Di, 14:00 - 16:00, Raum n.V.; Seminarraum, Raum 142 Simon F.

Kunsttheorie

formulieren - begründen - überzeugen das Handwerk der Theorie und die eigene künstlerische Arbeit; Übung; 2 SWS; Fr, 14:00 - 18:00 (14tägl.), Raum n.V.; Seminarraum, Raum 142 Hahn M.

Philosophie und Ästhetik des Surrealismus
Vorlesung; 2 SWS; Mo, 14:00 - 16:00, Hs Kunst; Medienhaus, Wallstraße 11 - Hörsaal Zimmermann J.

- Positionen der Gegenwartskunst in Verbindung mit aktuellen Ausstellungen
Seminar; 2 SWS; Fr, 14:00 - 18:00 (14tägl.), Raum n.V.; Seminarraum,
Raum 142 Zimmermann J.
- Prinzip Ready Made - Marcel Duchamp und die konzeptuelle Kunst
Seminar; 2 SWS; Mo, 16:00 - 18:00, Raum n.V.; Seminarraum - Raum 142 Zimmermann J.
- Theorie und Geschichte der Philosophie II: Von den fünfziger Jahren bis
zur Gegenwart; Seminar; 2 SWS; Do, 14:00 - 16:00, Raum n.V.; Seminarraum,
Raum 142 Zimmermann J.

Kultur- und Geistesgeschichte

- Beratung von Einzelprojekten
Seminar; 2 SWS; Mi, 9:00 - 11:00, Raum n.V.; Raum 133 Mennekes F.
- Beratung von Einzelprojekten
Seminar; 2 SWS; Mi, 9:00 - 11:00, Raum n.V.; Raum 133 Mennekes F.
- Besprechung von Gruppenprojekten
Seminar; 2 SWS; Mi, 15:00 - 17:00, Raum n.V.; Raum 133 Mennekes F.
- Eduardo Chillida - Skulptur im Raum
Seminar; 2 SWS; Mi, 11:00 - 13:00, Raum n.V.; Raum 142 Mennekes F.
- Fadenkreuz. Projekt Kreuzgng St. Stephan
Seminar; 2 SWS; Mi, 13:00 - 15:00, Raum n.V.; Raum 019 Mennekes F.
Nierhoff A.

Zentrale Werkstätten

Medienlabor

- Kursangebote - Multimediale Anwendungen, Videobearbeitung,
Bildbearbeitung, Layout, Internetgestaltung; Übung; Medienlabor - genaue
Termine und Themen siehe Aushang N.N.

Weitere Lehrveranstaltungen

- Aktzeichnen
Übung; Termine werden in der Semestereröffnungsveranstaltung am 28.
Oktober 2002 um 10:00 im Hörsaal der Akademie für Bildende Künste (Am
Taubertsberg 6) bekanntgegeben. Hermann H.
- Internetauftritt der Akademie für Bildenden Künste Johannes
Gutenberg-Universität Mainz; Seminar; Konzeption, Gestaltung und
Programmierung; Bitte Aushang am Medienlabor beachten! Conradi S.
Loehr T.
- Kunstmanagement
Seminar; Termine werden in der Semestereröffnungsveranstaltung am 28.
Oktober 2002 um 10:00 im Hörsaal der Akademie für Bildende Künste (Am
Taubertsberg 6) bekanntgegeben. Stecker R.
- Museums Seminar - Nachdenken mit und vor „Originalen“
Seminar; Das Seminar soll 6 Blöcke à 4 Unterrichtsstunden umfassen; die
konstituierende Sitzung und die abschließende Sitzung finden in Mainz
(29.10.02 bzw. 11.02.03) statt, die vier dazwischen liegenden Sitzungen
im Städelschen Kunstinstitut in Frankfurt am Main (12.11.02 / 03.12.02 /
14.01.03 / 04.02.03). Kolod M.
- Rechtliche Rahmenbedingungen der künstlerischen Arbeit
Seminar; Termine werden in der Semestereröffnungsveranstaltung am 28.
Oktober 2002, 10:00 im Hörsaal der Akademie für Bildende Künste (Am
Taubertsberg 6) bekanntgegeben Pfennig G.

Fachbereich 25 - Musik

Binger Straße 26, 55122 Mainz, Tel. 06131-39-32338, Fax. 06131-39-30140,

E-Mail: buettner@mail.uni-mainz.de

Dekan: Univ.-Prof. Dr. phil. Blume, Jürgen, Raum 03-322, Binger Str. 26, 55122 Mainz, App. 32338

Sprechzeiten: nach Terminvereinbarung über das Sekretariat des Dekans: Büttner, Kornelia, Raum 03-323, Binger Str. 26, 55122 Mainz, App. 32338

Prodekanin: Univ.-Prof. Eder, Claudia, Raum 03-320, Binger Str. 26, 55122 Mainz, App. 30145

Dekanatsassistentin: Lauer, Carolin, Raum 03-308, Binger Str. 26, 55122 Mainz, App. 30176

Dekanat: Büttner, Kornelia, Raum 03-323, Binger Str. 26, 55122 Mainz, App. 32338

Sprechzeiten: Mo. - Fr. 10:00 - 12:00

Studierendensekretariat/Prüfungsamt: Wenkel, Birgit, Raum 03-321, Binger Str. 26, 55122 Mainz, App. 35538

Sprechzeiten: Mo. - Fr. 10:00 - 12:00

Frauenbeauftragte: Takeda-Herms, Makiko, Raum 30, Binger Straße 26, 55122 Mainz

Studiengangsleitung und -koordination Bachelor of Musical Arts: Dr. phil. Pfarr, Kristina, M.A., Raum 03-308, Binger Straße 26, 55122 Mainz, App. 30176; Univ.-Prof. Ullrich, Joachim, Raum 305, Binger Str. 26, 55122 Mainz, App. 30018

Studiengangsleitung Lehramt an Gymnasien (Schulmusik): Tel. 06130 949832

Studiengangsleitung Diplom-Musiklehrer/in Klassik: Univ.-Prof. Vetre, Oscar, Raum 307, Binger Str. 26, 55122 Mainz, App. 30052; Univ.-Prof. Zarbock, Heinz, Raum 307, Binger Str. 26, 55122 Mainz, App. 30052

Studiengangsleitung Diplom-Jazz und Populärmusik / Diplom-Musiklehrer/in Jazz und Populärmusik: Univ.-Prof. Ullrich, Joachim, Raum 305, Binger Str. 26, 55122 Mainz, App. 30018

Studiengangsleitung Diplom-Orchestermusik: Univ.-Prof. Dr. phil. Marx, Klaus, Binger Str. 26, 55122 Mainz, Tel. 02238 56721

Studiengangsleitung Diplom-Kirchenmusik: Univ.-Prof. Gnann, Gerhard, Raum 32, Binger Str. 26, 55122 Mainz, App. 30019

Studiengangsleitung Diplom-Gesang / Diplom-Musiklehrer/in Gesang: Univ.-Prof. Eder, Claudia, Raum 03-320, Binger Str. 26, 55122 Mainz, App. 30145

Studiengangsleitung Liedbegleitung/Korrepitition: Schaeffer, Burkhard, Raum 307, Binger Str. 26, 55122 Mainz, App. 30052

Studiengangsleitung Master of Musical Arts (Voice): Univ.-Prof. Eder, Claudia, Raum 03-320, Binger Str. 26, 55122 Mainz, App. 30145

Studiengangsleitung Konzertexamen: Univ.-Prof. Zarbock, Heinz, Raum 307, Binger Str. 26, 55122 Mainz, App. 30052

Hausmeister: Kerz, Helmut, Raum 00256, Binger Str. 26, 55122 Mainz, App. 33611; Klein, Klaus, Raum 00256, Binger Str. 26, 55122 Mainz, App. 33611

Tonstudio: Bender, Helmut, Raum 01-250, Binger Str. 26, 55122 Mainz, App. 30017

Lehrkörper

Universitätsprofessorinnen/professoren

- Blume**, Jürgen, Univ.-Prof. Dr. phil., Fachbereich 25 - Musik (Musiktheorie/Musikwissenschaft); Raum 03-322, Binger Str. 26, 55122 Mainz, App. 32338
- Daus**, Joshard, Prof., Collegium musicum (Dirigieren, Collegium musicum); Raum 00.423, Gresemundweg 4, 55099 Mainz, App. 24040
- Daus**, Joshard, Univ.-Prof., Chor/Orchester (Orchesterleitung, Collegium musicum); Binger Straße 26, 55122 Mainz; Collegium musicum, 55099 Mainz
- Dewald**, Thomas, Univ.-Prof., Klassik (Gesang); Raum 104, Binger Str. 26, 55122 Mainz, Tel. 06131 44343
- Dobner**, Martin, Univ.-Prof., Klassik (Kontrabass); Raum 319, Binger Str. 26, 55122 Mainz, Tel. 0681 8793524
- Dreyer**, Lutz, Univ.-Prof., Musiktheorie (Tonsatz/Hörschulung/Musiktheorie); Binger Str. 26, 55122 Mainz, Tel. 06131 476954
- Eder**, Claudia, Univ.-Prof., Fachbereich 25 - Musik (Gesang); Raum 03-320, Binger Str. 26, 55122 Mainz, App. 30145
- Frank**, Bernhard, Univ.-Prof., Klassik (Schulpraktisches Klavierspiel); Raum 307, Binger Str. 26, 55122 Mainz, Tel. 06132 84145
- Gavric**, Dejan, Univ.-Prof., Klassik (Querflöte/Kammermusik); Binger Str. 26, 55122 Mainz
- Gnann**, Gerhard, Univ.-Prof., Kirchenmusik/Orgel (Kirchenmusik, Orgel); Raum 32, Binger Str. 26, 55122 Mainz, App. 30019
- Hofstetter**, Michael, Univ.-Prof., Chor/Orchester (Orchestererziehung); Binger Str. 26, 55122 Mainz
- Kaiser**, Hans-Jürgen, Kirchenmusik/Orgel (Orgelimprovisation); Binger Straße 26, 55122 Mainz
- Kiefer**, Peter, Univ.-Prof., Klassik (Neue Musik); Raum 216, Binger Str. 26, 55122 Mainz, App. 32360
- Killius**, Ruth, Univ.-Prof., Klassik (Viola); Binger Str. 26, 55122 Mainz
- Shih**, Anne, Univ.-Prof., Klassik (Violine); Raum 312, Binger Str. 26, 55122 Mainz, Tel. 06132 431531
- Striegel**, Ludwig, Univ.-Prof. Dr. phil., Musikpädagogik (Didaktik der Musik/Musikerziehung); Raum Forum 2, 02/113, Binger Str. 26, 55122 Mainz, App. 23560
- Ullrich**, Joachim, Univ.-Prof., Jazz/Populärmusik (Jazz-Saxophon; Jazz-Arrangement); Raum 305, Binger Str. 26, 55122 Mainz, App. 30018
- Vetre**, Oscar, Univ.-Prof., Klassik (Klavier); Raum 307, Binger Str. 26, 55122 Mainz, App. 30052
- Volk**, Eberhard, Kirchenmusik/Orgel (Orchesterleitung); Binger Straße 26, 55122 Mainz, App. 30019
- Volk**, Eberhard, Univ.-Prof., Chor/Orchester (Chor- und Orchesterleitung); Raum 107, Binger Str. 26, 55122 Mainz, App. 30144
- Zarbock**, Heinz, Univ.-Prof., Klassik (Klavier); Raum 307, Binger Str. 26, 55122 Mainz, App. 30052

Hochschuldozentinnen/dozenten

- Davoust**, Eric, Klassik (Klavier); Binger Str. 26, 55122 Mainz

Wissenschaftliche Mitarbeiterinnen/Mitarbeiter

- Bauer**, Julia, Klassik (Gesang, Methodik/ Didaktik Gesang); Zuckerberg 25, 55276 Oppenheim, Tel. 06133 491663
- Karasiak**, Andreas, Klassik (Gesang); Binger Str. 26, 55122 Mainz, Tel. 06131 6279782
- Pfarr**, Kristina, Dr. phil., M.A., Fachbereich 25 - Musik (Koordination Bachelorstudiengang Musik); Raum 03-308, Binger Straße 26, 55122 Mainz, App. 30176
- Sandu**, Olga, Klassik (Gesang); Raum 102, Binger Str. 26, 55122 Mainz
- Schaeffer**, Burkhard, Klassik (Liedbegleitung/Korrepetition); Raum 307, Binger Str. 26, 55122 Mainz, App. 30052
- Schickedanz**, Christoph, Klassik (Violine); Binger Str. 26, 55122 Mainz
- Schuhmacher**, Michael, Musikpädagogik; Raum 02-107, Altes Forum, 55099 Mainz, App. 24495, Tel. 0621-35561 (privat)
- Staudt**, Michael, Dr. phil., Klassik (Schulpraktisches Klavierspiel); Binger Straße 26, 55122 Mainz, Tel. 02651 491587

Takeda-Herms, Makiko, Klassik (Klavier); Raum 30, Binger Straße 26, 55122 Mainz

Honorarprofessorinnen/professoren

Breitschaft, Mathias, Prof., Chor/Orchester (Chorleitung); Binger Str. 26, 55122 Mainz

Breitschaft, Mathias, Kirchenmusik/Orgel (Chorleitung); Binger Straße 26, 55122 Mainz, App. 30019

Doll, Egidius, Prof. Dr., Kirchenmusik/Orgel (Orgelimprovisation); Binger Str. 26, 55122 Mainz

Lehrbeauftragte

Arneke, Barbara, Dipl.-Gesangspädagoge, Klassik (Gesang); Raum 101, Binger Str. 26, 55122 Mainz, Tel. 06131 611878

Bachmann, Thomas, Dipl.-Musiklehrer, Jazz/Populärmusik (Jazz); Raum Jazzkeller, Binger Str. 26, 55122 Mainz, Tel. 06722 75136

Ballek, Daniela, Klassik (Klavier); Raum 102, Binger Str. 26, 55122 Mainz, Tel. 0611 444003

Bangs-Urban, Linda, Klassik (Saxophon); Raum 112, Binger Str. 26, 55122 Mainz, Tel. 06151 597243

Bergfeld, Moritz, Dipl.-Tonmeister, Musiktheorie (Akustik/Aufnahmetechnik); Fichardstr. 51, 60322 Frankfurt/M., Tel. 069 15055744

Bruschke, Klaus, Solo-Posaunist des Radio-Sinfonie-Orchesters Frankfurt, Klassik (Posaune); Binger Straße 26, 55122 Mainz, Tel. 06120 7284

Eckes, Jutta, Klassik (Klavier); Felsenstr. 3, 65199 Wiesbaden, Tel. 0611 424232

Eckes, J.J., M.A., Musiktheorie (Italienisch); Binger Str. 26, 55122 Mainz, Tel. 0611 424232

Einig, Bernhard, Dr. theol., Musikwissenschaft (Liturgik, Theologische Grundlagen); Raum 00-124, Abteilung Studium und Lehre Forum 1, 55099 Mainz, App. 20032

Funk, Volker, Methodik/Didaktik (Unterrichtspraktische Übungen); Binger Str. 26, 55122 Mainz; Willigis-Gymnasium

Gelhausen, Alexander, Dipl.-Musikpädagoge, Jazz/Populärmusik (Jazz-Gesang); Binger Str. 26, 55122 Mainz, Tel. 0221 1390520

Großmann, Andreas, Kirchenmusik/Orgel (Partiturspiel, Generalbass); Binger Str. 26, 55122 Mainz

Harding, Helge, Klassik (Klarinette); Binger Str. 26, 55122 Mainz, Tel. 030 30112571

Hoefs, Peter, Klassik (Horn); Binger Str. 26, 55122 Mainz, Tel. 07071 640446

Hübner-Hinderling, Renate, Klassik (Alte Musik); Jakob-Steffan-Straße 12, 55122 Mainz, Tel. 06131 320993

Jung, Michael, Dr., Klassik (Musikpädagogik); Binger Straße 26, 55122 Mainz

Jung, Michael, Dr. phil., Musikpädagogik (Musikpädagogik); Binger Str. 26, 55122 Mainz, Tel. 06476 2284

Kleiner, Ulf, Jazz/Populärmusik (Jazz-Piano); Binger Str. 26, 55122 Mainz, Tel. 06131 338124

Lingenfelder, Martina, Dipl.-Päd., Allgemeine Pädagogik (Musik und Bewegung); Binger Str. 26, 55122 Mainz, Tel. 06131 220715

Malkmus, Heide, Dipl.-Päd., Szenischer Unterricht (Feldenkrais); Klein-Winternheimer Str. 14, 55127 Mainz, Tel. 06131 368232

Menke, Bardo, OStR i. K., Musikpädagogik (Unterrichtsübung Schulmusik); Willigis-Gymnasium Mainz, Willigisplatz 2, 55116 Mainz, Tel. 06131 688686

Minden, Klaus, OStR., Methodik/Didaktik (Unterrichtspraktische Übungen); Rabanus-Maurus-Gymnasium, 117er Ehrenhof 2, 55118 Mainz, Tel. 06135 4421

Müller, Irina, Klassik; Lüdenscheider Str. 4, 28199 Bremen, Tel. 0421 3466873

Müller, Alfred, Kirchenmusik/Orgel (Orgel); Zum Wingert 9a, 54344 Känn, Tel. 06502 996155

Ott, Ursula, Klassik (Gesang); Binger Str. 26, 55122 Mainz, Tel. 06133 59618

Peppel, Dirk, Klassik (Querflöte); Ruppurrer Str. 35, 76137 Karlsruhe, Tel. 0721 378769

Pfarr, Christian, M.A., Musikwissenschaft (Geschichte des Jazz und der Populärmusik); Raum 208, Binger Str. 26, 55122 Mainz, Tel. 06131-478684

Portugall, Wolfgang, Klassik (Cembalo und Generalbass); Binger Str. 26, 55122 Mainz, Tel. 06355 3602

Prinz, Heinrich, Dipl.-Musiker, Klassik (Orchesterstudien Trompete); Binger Str. 26, 55122 Mainz, Tel. 06732 62288

Radek-Franz, Jolanta, Klassik (Gesang); Binger Str. 26, 55122 Mainz, Tel. 0561 3160767

- Rohn**, Susanne, Kantorin, Kirchenmusik/Orgel (Orgel); Raum Orgelsaal, Binger Str. 26, 55122 Mainz, App. 106172 690784; Dorotheenstraße 3, 61348 Bad Homburg
- Sasse**, Martin, Dipl.-Musiker, Jazz/Populärmusik (Jazz-Piano); Raum 43, Binger Str. 26, 55122 Mainz, Tel. 0221 523333
- Scheuss**, Stephan, Jazz/Populärmusik (Songwriting); Binger Str. 26, 55122 Mainz
- Schmitt**, Christian, Klassik (Orgel); Hammerweg 1a, 65307 Bad Schwalbach, Tel. 06124 721149
- Schönmehl**, H.-O., Jazz/Populärmusik (Jazz-Piano); Binger Str. 26, 55122 Mainz, Tel. 06133 5621
- Schwantner**, Petra, Klassik (Klarinette); Binger Straße 26, 55122 Mainz, Tel. 06357 989324
- Schwarz**, Franz-Josef, Dr. phil., Musikwissenschaft (Musikbibliographie); c/o Peter-Cornelius-Konservatorium, Klarastr. 4, 55116 Mainz, Tel. 06131 122566
- Sieren**, Rolf, Klassik (Klavier); Binger Str. 26, 55122 Mainz, Tel. 06131 957826
- Soll**, Hendrik, Jazz/Populärmusik (Jazz-Piano); Binger Str. 26, 55122 Mainz, Tel. 0221 885583
- Stefanski**, Janusz-Maria, Jazz/Populärmusik (Jazz-Schlagzeug); Falkensteinerstr. 6, 61462 Königstein/Ts., Tel. 06174 22944
- Teupke**, Gordian, Klassik (Korrepitition); Binger Straße 26, 55122 Mainz, Tel. 06131 212517
- Thiel**, Heinrich, Jazz/Populärmusik (Jazz-Piano); Binger Straße 26, 55122 Mainz, Tel. 06505 1599
- Ventulett**, Karl, Klassik (Fagott, Collegium musicum, Kammermusik); Binger Straße 26, 55122 Mainz, Tel. 06047 68222
- von Kaphengst**, Christian, Jazz/Populärmusik (Jazz-Kontrabass, Jazz-E-Bass); Binger Straße 26, 55122 Mainz, Tel. 0221 342266
- von Knebel**, Irina, Klassik (Klavier); Binger Straße 26, 55122 Mainz, Tel. 069 95090893
- Wagner**, Stephanie, Dipl.-Musiklehrerin Klassik u. Jazz/jazzverwandte Musik, Jazz/Populärmusik (Querflöte; Jazz-Querflöte); Raum 315, Binger Straße 26, 55122 Mainz, Tel. 06131 618499
- Wanek**, Agathe, Klassik (Klavier); Raum 102/103, Binger Straße 26, 55122 Mainz, Tel. 06131 331646
- Wendel**, Christoph, Dipl.-Musiker, Klassik (Gesang/ Stimmbildung); Binger Straße 26, 55122 Mainz, Tel. 06131 366787
- Zimmermann**, Stephan, Jazz/Populärmusik (Jazz-Trompete); Binger Straße 26, 55122 Mainz, Tel. 069 82376077

Wissenschaftliche Einrichtungen und Betriebseinheiten

Künstlerische Ausbildung

Binger Straße 26, 55122 Mainz, Tel. 06131-39-45538, Fax. 06131-39-30146,
E-Mail: wenkel@mail.uni-mainz.de

Klassik

Binger Straße 26, 55122 Mainz

Bedienste der Universität

Universitätsprofessorinnen/-professoren: Univ.-Prof. Dewald, Thomas, Raum 104, Tel. 06131 44343; Univ.-Prof. Dobner, Martin, Raum 319, Tel. 0681 8793524; Univ.-Prof. Frank, Bernhard, Raum 307, Tel. 06132 84145; Univ.Prof. Gavric, Dejan; Univ.-Prof. Kiefer, Peter, Raum 216, App. 32360; Univ.-Prof. Killius, Ruth; Univ.-Prof. Dr. phil. Marx, Klaus, Tel. 02238 56721; Univ.-Prof. Shih, Anne, Raum 312, Tel. 06132 431531; Univ.Prof. Vetre, Oscar, Raum 307, App. 30052; Univ.-Prof. Zarbock, Heinz, Raum 307, App. 30052

Hochschuldozentinnen/-dozenten: Davoust, Eric

Wiss. Assistentinnen/Assistenten: Tel. 06233 73375

Wiss. Mitarbeiterinnen/Mitarbeiter : Bauer, Julia, Tel. 06133 491663; Karasiak, Andreas, Tel. 06131 6279782; Sandu, Olga; Schaeffer, Burkhard, App. 30052; Schickedanz, Christoph; Dr. phil. Staudt, Michael, Tel. 02651 491587; Takeda-Herms, Makiko

Jazz/Populärmusik

Binger Straße 26, 55122 Mainz

Bedienste der Universität:**Universitätsprofessorinnen/-professoren:** Univ.-Prof. Ullrich, Joachim, Raum 305, App. 30018**Nichtbed. Lehrkräfte und Lehrbeauftragte****Chor/Orchester**

Binger Straße 26, 55122 Mainz

Bedienste der Universität**Universitätsprofessorinnen/-professoren:** Univ.-Prof. Daus, Joshard; Univ.-Prof. Volk, Eberhard, Raum 107, App. 30144**Nichtbed. Lehrkräfte und Lehrbeauftragte:****Kirchenmusik/Orgel**

Binger Straße 26, 55122 Mainz, Tel. 06131 - 3930019, Fax. 06131 - 3930142

Universitätsprofessorinnen/-professoren: Univ.-Prof. Gnann, Gerhard, Raum 32, Binger Str. 26, 55122 Mainz, App. 30019; Kaiser, Hans-Jürgen; Volk, Eberhard, Binger Straße 26, 55122 Mainz, App. 30019**Hochschuldozentinnen/-dozenten:** Breitschaft, Mathias, Binger Straße 26, 55122 Mainz, App. 30019**Honorarprofessoren:** Breitschaft, Mathias, Binger Straße 26, 55122 Mainz, App. 30019; Prof. Dr. Doll, Egidius, Binger Str. 26, 55122 Mainz**Lehrbeauftragte:** Müller, Alfred, Zum Wingert 9a, 54344 Känn, Tel. 06502 996155**Szenischer Unterricht**

Binger Straße 26, 55122 Mainz

Nichtbed. Lehrkräfte und Lehrbeauftragte**Musiktheorie/Musikwissenschaft**

Binger Straße 26, 55122 Mainz, Tel. 06131-39-35538, Fax. 06131-39-30146

Musiktheorie

Binger Straße 26, 55122 Mainz

Bedienstete der Universität**Universitätsprofessorinnen/-professoren:** Univ.-Prof. Dr. Blume, Jürgen, App. 32338;

Univ.-Prof. Dreyer, Lutz, Tel. 06131 476954

Nichtbed. Lehrkräfte und Lehrbeauftragte**Musikwissenschaft**

Binger Straße 26, 55122 Mainz

Bedienstete der Universität**Wiss. Mitarbeiterinnen/Mitarbeiter:** Dr. phil. Krombach, Gabriela, App. 30137**Nichtbed. Lehrkräfte und Lehrbeauftragte**

Musikpädagogik

Binger Straße 26, 55122 Mainz, Tel. 06131-39-35538, Fax. 06131-39-30146

Elementare Musikpädagogik

Binger Straße 26, 55122 Mainz

Bedienstete der Universität

Nichtbed. Lehrkräfte und Lehrbeauftragte

Allgemeine Pädagogik

Binger Straße 26, 55122 Mainz

Sprechzeiten: Mo ...

Bedienstete der Universität

Nichtbed. Lehrkräfte und Lehrbeauftragte

Sprechzeiten: Mo. - Fr. 8.00 -10.00

Musikpädagogik

Binger Straße 26, 55122 Mainz

Bedienstete der Universität

Universitätsprofessorinnen/-professoren: Univ.-Prof. Dr. phil. Striegel, Ludwig, App. 23560

Nichtbed. Lehrkräfte und Lehrbeauftragte

Methodik/Didaktik

Binger Straße 26, 55122 Mainz

Bedienstete der Universität

Nichtbed. Lehrkräfte und Lehrbeauftragte

Ensembles/Chor/Orchester

Binger Straße 26, 55122 Mainz, Tel. 06131-39-35538, Fax. 06131-39-30146

Chor/Orchester

Binger Straße 26, 55122 Mainz

Bedienstete der Universität

Universitätsprofessorinnen/-professoren: Univ.-Prof. Hofstetter, Michael

Nichtbed. Lehrkräfte und Lehrbeauftragte

Übchor/Üborchester

Binger Straße 26, 55122 Mainz

Bedienstete der Universität

Nichtbed. Lehrkräfte und Lehrbeauftragte

Combo/Bigband

Bedienstete der Universität

Nichtbed. Lehrkräfte und Lehrbeauftragte

Jazz/Rock/Pop-Chor
Bedienstete der Universität

Nichtbed. Lehrkräfte und Lehrbeauftragte

Collegium musicum

Gresemundweg 4, 55099 Mainz, Tel. 06131-39-24040, Fax. 06131-39-24039, E-Mail: collegiummusicum@uni-mainz.de

Leiter : Prof. Daus, Joshard, App. 24040

Chor: Univ.-Prof. Daus, Joshard

Textfeld: [Collegium musicum]<http://www.europachorakademie.de>

Bibliothek Musik

Binger Straße 26, 55122 Mainz, Tel. 06131-39-3 01 38, Fax. 06131-39-3 01 46

Fachschaft Musik

Binger Straße 26, 55122 Mainz, Tel. 06131-39-3 52 97, Fax. 06131-39-3 01 46

Kontakt

Christoph Sticht

-Geigenbaumeister-

Bilhildsstraße 15 • 55116 Mainz

Tel. 06131 - 227195 • Fax 06131 - 220468

Öffnungszeiten:

Montag geschlossen

Dienstag bis Freitag 10.00 - 12.00 h + 15.00 - 18.00 h, Samstag 10.00 - 14.00 h

Fachbereich 25 - Musik

Unterrichtspraktische Übung

Übung; 2 SWS; ben. Schein; Begrenzte TeilnehmerInnenzahl; Zeit/Ort n.V.

Schuhmacher M.

Künstlerische Ausbildung**Klassik****Liedbegleitung/Korrepetition**

Korrepetition und Klavierauszugspiel für Pianisten

Übung; 1 SWS; Do, 12:00 - 13:00, Raum n.V.; R 209

Schaeffer B.

Liedgestaltung für Sänger und Pianisten

Übung; 3 SWS; Schein; Fr, 10:30 - 13:00, Raum n.V.; Konzertsaal

Schaeffer B.

Liedklasse

Übung; 2 SWS; Schein; Do, 14:30 - 16:00, Raum n.V.; Konzertsaal

Schaeffer B.

Chor/Orchester

Ensemble-Leitung

LV; Ensemble-Leitung Chor und Orchester für alle Studiengänge;

LV Zeit und Raum n.V.

Daus J.

Chorleitung

Chorleitung

Übung; 1 SWS; Schein; Do, 10:00 - 10:45, Raum n.V.; R 208

Breitschaft M.

Kinderchorleitung

Übung; 2 SWS; Mi, 14:15 - 16:30, Raum n.V.

Breitschaft M.

Kirchenmusik/Orgel

Chorleitung

Vorlesung; 2 SWS; Do, 14:00 - 14:45, Raum n.V.; R 208

Breitschaft M.

Chorleitung

Vorlesung; 1 SWS; Do, 14:45 - 15:30, Raum n.V.; R 208

Breitschaft M.

Chorleitung

Vorlesung; 1 SWS; Do, 10:45 - 11:30, Raum n.V.; Raum 208

Breitschaft M.

Gregorianik I

Vorlesung; 1 SWS; Di, 14:15 - 15:00, Raum n.V.; R 5

Koch L.

Gregorianik II

Vorlesung; 1 SWS; Di, 9:15 - 10:00, Raum n.V.; Raum 5

Koch L.

Gregorianik III

Vorlesung; 1 SWS; Di, 10:15 - 11:00, Raum n.V.; Raum 5

Koch L.

Gregorianik IV

Vorlesung; 1 SWS; Di, 13:15 - 14:00, Raum n.V.; Raum 5

Koch L.

Gregorianik V

N.N.

Vorlesung; 1 SWS; R 5

Kinderchorleitung

Vorlesung; 2 SWS; Mi, 14:15 - 16:30, Raum n.V.; Chorhaus am Dom

Breitschaft M.

Liturgik

Vorlesung mit Übung; 2 SWS; Do, 16:15 - 17:45, Raum n.V.; R 5

Einig B.

Neues Geistliches Lied

Übung; 1 SWS; Di, 10:00 - 10:45, Raum n.V.; R 215

Frank B.

Repetitorium Musikdidaktik [Repetitorium] Striegel L.
 Repetitorium; 2 SWS; Scheinerwerb möglich; Di, 12:15 - 13:45, Raum n.V.;
 Alter Musiksaal

Musikpädagogik

Musikpädagogik im 19. Jahrhundert [Musikpädagogik]
 Hauptseminar; 2 SWS; ben. Schein; Scheinerwerb in Musikwissenschaft oder
 Musikpädagogik möglich; Musikwissenschaftliches Institut, Musiksaal
 Hauptseminar Di 08:15 - 09:45 Raum n.V. Striegel L.
 Beer A.

Übekurs zum Seminar: „Pop- und Rockmusik in der Schule“
 Übung; 1 SWS; Nur für TeilnehmerInnen am Seminar;
 Übung Fr 11:45 - 12:30 Raum n.V. Schuhmacher M.

Computer im Musikunterricht Schuhmacher M.
 Übung; 1 SWS; Übung mit Testat, keine Scheinerwerb möglich; Fr, 9:15 -
 10:00, Raum n.V.; Alter Musiksaal, Forum

Klassenmusizieren mit Blasinstrumenten (Fortführungskurs) Schuhmacher M.
 Seminar; 2 SWS; ben. Schein; Do, 14:15 - 15:45, Raum n.V.; Alter
 Musiksaal, Forum Schuhmacher B.

Pop- und Rockmusik in der Schule Schuhmacher M.
 Seminar; 2 SWS; ben. Schein; Scheinerwerb nur Proseminarschein!; Fr,
 10:00 - 12:00, Raum n.V.; Alter Musiksaal, Forum

Praktikumsbetreuung Schuhmacher M.
 Übung; 2 SWS; Empfohlen für alle Studierenden, die ein Praktikum
 absolvieren; Do, 16:15 - 17:45, Raum n.V.; bei vorheriger Absprache, auch
 nach Vereinbarung möglich

Ensembles/Chor/Orchester

Chor/Orchester

Fachbereichschor

Fachbereichschor Volk E.
 Übung; 2 SWS; Schein; Di, 17:00 - 18:30, Raum n.V.; Kammermusiksaal

Collegium musicum

Chor des Collegium musicum [Chor] Daus J.
 LV; 4 SWS; Schein; offen für alle Angehörigen der Universität; Mi, 19:00
 - 22:00, Raum n.V.; Alte Mensa, Beginn: erste Semesterwoche

Chorsängerausbildung [Chor]
 LV; für Studierende aller Fachbereiche;
 LV Zeit und Raum n.V. Daus J.

Collegium musicum [CM]
 LV;
 LV Zeit und Raum n.V. Daus J.

EuropaChorAkademie und Bachensemble [Chor]
 LV; Teilnahme auf Anfrage;
 LV Zeit und Raum n.V. Daus J.

Orchester des Collegium musicum [Orchester] Daus J.
 LV; 4 SWS; Schein; offen für alle Angehörigen der Universität; Di, 19:00
 - 22:00, Raum n.V.; Alte Mensa Beginn: erste Semesterwoche

Fachbereich 26 - Sport

Albert-Schweitzer-Straße 22, 55099 Mainz, Tel. 06131-39-23506, Fax. 06131-39-23525,

E-Mail: dekanat.sport@uni-mainz.de

Prodekan/Dekanin: Univ.-Prof. Dr. Müller, Norbert, Raum 113, App. 23510

Verwaltungsleiter/Verwaltungsleiterin: Friess, Ursula, Raum 106, App. 23505; Lochmann, Martin, Raum 105 und 02 Anbau I SH, App. 20152

Dekanat: Engel, Martina, Raum 105, App. 23506; Ursinus, Brunhilde, Raum 105, App. 23506; Wolf, Ralf, App. 23590

Öffnungszeiten: Mo - Do 8.30 - 12.00, 13.45 - 16.00; Fr 8.30 - 12.00

Prüfungsamt: Forneck, Gisela, Raum 108, App. 23516

Öffnungszeiten: Mo - Fr 10.00 - 12.00

Technischer Leiter: Duks, Wilfried, Raum 110, App. 23507

Frauenbeauftragte: Wessel-Therhorn, Dörte, Raum 01-117 MzH, App. 23743

Sprechzeiten: Mi 12-13, Fr 10-11 und nach Vereinbarung

Studienfachberatung: Dipl.-Sportlehrer Ott, Friedemann, Raum 01-Anbau I SH, App. 23854;

Univ.-Prof. Salomon, Hermann, Raum 102 Anbau II SH, App. 23517

Prüfungsausschuss

Vorsitzender: Univ.-Prof. Dr. Augustin, Dieter, Raum 114, App. 23514

Stellvertretender Vorsitzender: Univ.-Prof. Dr. Ulmer, Hans-Volkhart, Raum 3 A, App. 235883

Mitglieder: Dr. Freitag, Werner, Ak.ORat, Raum Bad, App. 25413

Vertrauensdozent für ausländische Studierende: Univ.-Prof. Dr. Jung, Klaus, Raum 12, App. 23587

Sprechzeiten: nach Vereinbarung

Mitglieder des Fachbereichsrats: Univ.-Prof. Dr. Augustin, Dieter, App. 23514; Dr. Burger, Ronald, App. 23805; Drach, Silke, App. 21014; Fischer, Jan, App. 21014; Univ.-Prof. Dr. Jung, Klaus, App. 23587; Kamhawi, Semir, App. 21014; Könecke, Thomas, App. 21014; Univ.-Prof. Dr. Letzelter, Manfred, App. 23503; Univ.-Prof'in Dr. Letzelter, Helga, App. 23515; Lochmann, Martin, App. 20152; Univ.-Prof. Dr. Messing, Manfred, App. 23504; Univ.-Prof. Dr. Müller, Norbert, App. 23510; Dipl.-Sportlehrer Ott, Friedemann, App. 23854; Univ.-Prof. Petter, Willi, App. 25596; Univ.-Prof. Salomon, Hermann, App. 23517; Dr. Scholl, Helmut, Ak.ORat, App. 23584; Univ.-Prof. Dr. Ulmer, Hans-Volkhart, App. 235883

Telefonnummern der jeweiligen Sportanlagen: Banihashemi, Asgar, Raum Schwimmbad, App. 23591; Brandt, Martina, Raum Große Halle, App. 23599; Neuburger, Gerd, Raum Schwimmbad, App. 23591; Niederberger, Udo, Raum Spielhalle, App. 23593; Raab, Dieter, Raum Spielhalle, App. 23593; Schwarz, Hans-Werner, Raum Mehrzweckhalle, App. 23580; Sitschewski, Jürgen, App. 23159; Vuckovic, Vilhelmina, Raum Große Halle, App. 23599; Wolf, Wilfried, Raum Mehrzweckhalle, App. 23580; Zocher, Heinz, Raum Schwimmbad, App. 23591

Lehrkörper

Professorinnen/Professoren

Augustin, Dieter, Univ.-Prof. Dr., Abt. Theorie und Praxis der Sportarten - Individualsportarten (Abteilungsleiter, Fachgebiete Trainingswissenschaft, Didaktik Leichtathletik, Didaktik Fussball); Raum 114, App. 23514

Jung, Klaus, Univ.-Prof. Dr., Abt. Sportmedizin (Abteilungsleiter, Fachgebiete Innere Medizin, Sportmedizin); Raum 12, App. 23587

Letzelter, Helga, Univ.-Prof'in Dr., Abt. Theorie und Praxis der Sportarten - Mannschaftssportarten (Abteilungsleiterin, Fachgebiete Trainingswissenschaft, Didaktik Leichtathletik, Didaktik Sportspiele); Raum 103, App. 23515

Letzelter, Manfred, Univ.-Prof. Dr., Abt. Trainings- und Bewegungslehre (Abteilungsleiter, Fachgebiet Sportwissenschaft, Trainingswissenschaft); Raum 102, App. 23503

Messing, Manfred, Univ.-Prof. Dr., Abt. Sportgeschichte und -soziologie (Sportsoziologie); Raum 00-119 MzH, App. 23504

Müller, Norbert, Univ.-Prof. Dr., Abt. Sportgeschichte und -soziologie (Sportgeschichte, Leichtathletik, Behindertensport); Raum 113, App. 23510

Petter, Willi, Univ.-Prof., Abt. Sportpädagogik und -didaktik (Abteilungsleiter Hochschulsport, Abteilungsleiter Sportpädagogik und -didaktik, Fachgebiet Sportpädagogik); Raum 06 Anbau I SH, App. 25596, Tel. 06131-39-25596

Salomon, Hermann, Univ.-Prof., Abt. Sportpädagogik und -didaktik (Angewandte Sportpädagogik, Lehrpraktische Studien, Didaktik Leichtathletik); Raum 102 Anbau II SH, App. 23517

Ulmer, Hans-Volkhart, Univ.-Prof. Dr., Abt. Sportphysiologie (Abteilungsleiter, Fachgebiete Sportphysiologie, Angewandte Physiologie); Raum 3 A, App. 235883

Entpflichtete/ i. R. befindliche Professorinnen/Professoren

Hahmann, Heinz, Dr. rer. nat., Abt. Sportpädagogik und -didaktik (Sportpädagogik, Sonderpädagogik, Rehabilitations- und Behindertensport, Sportförderunterricht)

Privatdozentinnen/Privatdozenten

Steinmann, Werner, PD Dr., Ak. Dir., Abt. Trainings- und Bewegungslehre (Fachgebiet Trainings- und Bewegungswissenschaft); Raum 111, App. 23745

Dozentinnen/Dozenten und Lehrkräfte für besondere Aufgaben

Dane, Wolfgang, Dipl.-Sportlehrer, Abt. Allgemeiner Hochschulsport; Raum 103 Anbau II SH, App. 23511

Schaper, Axel, Dr., Ak. Rat, Abt. Allgemeiner Hochschulsport (Allgemeiner Hochschulsport, Didaktik Basketball); Raum 03 Anbau I SH, App. 25127

Schuberth, Edgar, Dipl.-Sportlehrer, Abt. Allgemeiner Hochschulsport; Raum 08 Anbau I SH, Albert-Schweitzer-Straße 22, 55128 Mainz, App. 23597

Wissenschaftliche Mitarbeiterinnen/Mitarbeiter

Aust, Friedhelm, Dipl.-Sportlehrer, Ak. ORat, Didaktik Fußball; Raum 01 GH, App. 23581

Burger, Ronald, Dr., Abt. Trainings- und Bewegungslehre (Biomechanik, Trainings- und Bewegungslehre); Raum 103 Berno-Wischmann-Haus, App. 23805

Dane, Wolfgang, Dipl.-Sportlehrer, Abt. Sportpädagogik und -didaktik; Raum 103 Anbau II SH, App. 23511

Eggers, Ralf, Abt. Trainings- und Bewegungslehre; Raum 05 GH, App. 23589

Findeisen, Karl-Heinz, Dipl.-Sportlehrer, Dipl.-Pädagoge, Ak. ORat, Didaktik Schwimmen (Didaktik Schwimmen, Didaktik Wasserspringen, Kurse, Rettungslehre); Raum Bad, App. 23853

Freitag, Werner, Dr., Ak. ORat, Didaktik Schwimmen (Didaktik Schwimmen, Kurse); Raum Bad, App. 25413

Gentz, Dorothea, Dipl.-Sportlehrerin, Ak. ORätin, Didaktik Gymnastik (Didaktik Gymnastik, Didaktik Tanz, Darstellendes Spiel); Raum 01-113 MzH, App. 23742

Hinkel, Manfred, Dipl.-Sportlehrer, Dipl.-Pädagoge, Didaktik Handball (Didaktik Sportspiele); Raum 07 Anbau I SH, App. 23508

Lachtermann, Ella, Dr., Abt. Sportmedizin (Sportmedizin); Raum 5, App. 20148

Lochmann, Martin, Didaktik Basketball; Raum 105 und 02 Anbau I SH, App. 20152

Mahkorn, Mariette, Dipl.-Sportlehrerin, Didaktik Gerätturnen; Raum 01-115 MzH, App. 23518

Ott, Friedemann, Dipl.-Sportlehrer, Abt. Sportpädagogik und -didaktik (Angewandte Sportpädagogik, Lehrpraktische Studien, Studienschwerpunkt Freizeitsport, Wahlpflichtfächer, Didaktik: Tennis, Skilauf, Wassersport); Raum 01 Anbau I SH, App. 23854

Preuss, Holger, Dr., Abt. Sportgeschichte und -soziologie; Raum 00-117 MzH, App. 25414

Scholl, Helmut, Dr., Ak. ORat, Didaktik Volleyball (Didaktik Sportspiele); Raum 01-119 MzH, App. 23584

Schumann-Schmid, Brunhilde, Dr., Abt. Sportmedizin (Präventions-, Rehabilitations- und Seniorensport); Raum Zi. 03 Große Halle, App. 23520

Swoboda, Herbert, Dipl.Sportlehrer, Didaktik Leichtathletik (Didaktik Leichtathletik, Didaktik Tennis); Raum 01-119 GH, App. 23509

Wessel-Therhorn, Dörte, Didaktik Gymnastik (Didaktik Gymnastik, Didaktik Tanz); Raum 01-117 MzH, App. 23743

Nichtbedienstete Professorinnen/Professoren

Steeger, Dieter, Dr. med. habil., Abt. Sportphysiologie; Orthopädische Klinik Lindenlohe, 92421 Schwandorf, Tel. 09431 888601

Lehrbeauftragte

Banihashemi, Asgar, Fachbereich 26 - Sport; Raum Schwimmbad, App. 23591

Brinkroff, Manfred, Abt.Trainings- und Bewegungslehre

Bürckbühler, Achim, Fachbereich 26 - Sport (WF Didaktik Badminton)

Emrich, Eike, Univ.-Prof. Dr., Fachbereich 26 - Sport (Verwaltungslehre)

Gebel, Reinhard, Fachbereich 26 - Sport (Prävention und Rehabilitation)

Gottwald, Axel, Dr.med., Fachbereich 26 - Sport (Orthopädie, Sportmedizin); Tel. 06132 75333

Hahn, E., Dr., Fachbereich 26 - Sport

Hattig, Fritz, Dr., Fachbereich 26 - Sport

Hecklau-Seibert, Sabine, Dr. phil., Fachbereich 26 - Sport (Psychomotorik)

Keck, Michael, Dr.med., Fachbereich 26 - Sport (Prävention und Rehabilitation)

Klisch, Norbert, Fachbereich 26 - Sport (Didaktik Tauchen)

Knappmann, Jürgen, Dr.med., Fachbereich 26 - Sport (Orthopädie, Sportmedizin); Tel. 06131 231918

Kossler, Mathias, Dr., Fachbereich 26 - Sport (Philosophie des Sports)

Loch, Frank, Abt. Sportgeschichte und -soziologie

Lowis, Heinz, Fachbereich 26 - Sport (Prävention und Rehabilitation)

Maurer, Wolf-Jürgen, Fachbereich 26 - Sport (Prävention und Rehabilitation)

Raschig, Bettina, Fachbereich 26 - Sport

Sauerwein-Graetz, Kerstin, Fachbereich 26 - Sport (WF Rollstuhlsport)

Schmid, Jan Peter, Fachbereich 26 - Sport (SSP Freizeitsport)

Tauber, Hermann, Stud. Dir., Fachbereich 26 - Sport (Didaktik Volleyball, Org. von Schulsportveranstaltungen)

Wacker, Christian, Dr., Fachbereich 26 - Sport

Weinel, Oliver, Didaktik Volleyball

Gastdozentinnen/dozenten

McClement, Jim, Abt. Sportgeschichte und -soziologie

Wissenschaftliche Einrichtungen und Betriebseinheiten

Abt. Sportmedizin

Albert-Schweitzer-Straße 22, 55099 Mainz

Sekretariat: Sekretariat - N.N., Raum 12 A, App. 23586

Universitätsprofessorinnen/-professoren: Univ.-Prof. Dr. Jung, Klaus, Raum 12, App. 23587

Wiss. Mitarbeiterinnen/Mitarbeiter: Dr. Lachtermann, Ella, Raum 5, App. 20148

Nichtwiss. Mitarbeiterinnen/Mitarbeiter: Coman, Reghina, App. 23513; Pfeifer, Juliane, App. 20150; Savvidis, Anastassios, App. 20149

Abt. Sportphysiologie

Albert-Schweitzer-Straße 22, 55099 Mainz

Sekretariat: Schürmann-Darda, Ingrid, Raum 15, App. 25415

Universitätsprofessorinnen/-professoren: Univ.-Prof. Dr. Ulmer, Hans-Volkhart, Raum 3 A, App. 235883

Nichtwiss. Mitarbeiterinnen/Mitarbeiter: Menzer, Franz, Raum 4 A, App. 23582; Vogl, Joachim, Raum 008 A, App. 23585

Abt. Sportpädagogik und -didaktik

Albert-Schweitzer-Straße 22, 55099 Mainz

Sekretariat: Geib, Eva, Raum 05 Anbau I SH, App. 23596

Universitätsprofessorinnen/-professoren: Univ.-Prof. Petter, Willi, Raum 06 Anbau I SH, App. 25596; Univ.-Prof. Salomon, Hermann, Raum 102 Anbau II SH, App. 23517

Emeritus: Dr. rer. nat. Hahmann, Heinz

Wiss. Mitarbeiterinnen/Mitarbeiter: Dipl.-Sportlehrer Dane, Wolfgang, Raum 103 Anbau II SH, App. 23511; Dipl.-Sportlehrer Ott, Friedemann, Raum 01 Anbau I SH, App. 23854

Abt. Sportgeschichte und -soziologie

Albert-Schweitzer-Straße 22, 55099 Mainz

Universitätsprofessorinnen/-professoren: Univ.-Prof. Dr. Messing, Manfred, Raum 00-119 MzH, App. 23504; Univ.-Prof. Dr. Müller, Norbert, Raum 113, App. 23510

Wiss. Mitarbeiterinnen/Mitarbeiter: Dr. Preuss, Holger, Raum 00-117 MzH, App. 25414

Abt. Trainings- und Bewegungslehre

Albert-Schweitzer-Straße 22, 55099 Mainz

Sekretariat: Metzler, Elisabeth, Raum 101, App. 24560

Universitätsprofessorinnen/-professoren: Univ.-Prof. Dr. Letzelter, Manfred, Raum 102, App. 23503

Wiss. Assistentinnen/Assistenten: Eggers, Ralf, Raum 05 GH, App. 23589

Wiss. Mitarbeiterinnen/Mitarbeiter: Dr. Burger, Ronald, Raum 103 Berno-Wischmann-Haus, App. 23805

Habilitierte: PD Dr. Steinmann, Werner, Ak. Dir., Raum 111, App. 23745

Abt. Theorie und Praxis der Sportarten - Mannschaftssportarten

Albert-Schweitzer-Straße 22, 55099 Mainz

Universitätsprofessorinnen/-professoren: Univ.-Prof'in Dr. Letzelter, Helga, Raum 103, App. 23515

Wiss. Mitarbeiterinnen/Mitarbeiter: Dipl.-Sportlehrer Aust, Friedhelm, Ak.ORat, Raum 01 GH, App. 23581; Dipl.-Sportlehrer, Dipl.-Pädagoge Hinkel, Manfred, Raum 07 Anbau I SH, App. 23508;

Lochmann, Martin, Raum 105 und 02 Anbau I SH, App. 20152; Dr. Scholl, Helmut, Ak.ORat, Raum 01-119 MzH, App. 23584

Didaktik Volleyball

wissenschaftlicher Mitarbeiter: Dr. Scholl, Helmut, Ak.ORat, Raum 01-119 MzH, App. 23584

Didaktik Basketball

wissenschaftlicher Mitarbeiter: Lochmann, Martin, Raum 105 und 02 Anbau I SH, App. 20152

Didaktik Handball

wissenschaftlicher Mitarbeiter: Dipl.-Sportlehrer, Dipl.-Pädagoge Hinkel, Manfred, Raum 07 Anbau I SH, App. 23508

Didaktik Fußball

wissenschaftlicher Mitarbeiter: Dipl.-Sportlehrer Aust, Friedhelm, Ak.ORat, Raum 01 GH, App. 23581

Abt. Theorie und Praxis der Sportarten - Individualsportarten

Albert-Schweitzer-Straße 22, 55099 Mainz

Universitätsprofessorinnen/-professoren: Univ.-Prof. Dr. Augustin, Dieter, Raum 114, App. 23514

Wiss. Mitarbeiterinnen/Mitarbeiter: Dipl.-Sportlehrer, Dipl.-Pädagoge Findeisen, Karl-Heinz, Ak.ORat, Raum Bad, App. 23853; Dr. Freitag, Werner, Ak.ORat, Raum Bad, App. 25413; Dipl.-Sportlehrerin Gentz, Dorothea, Ak.ORätin, Raum 01-113 MzH, App. 23742; Dipl.-Sportlehrerin Mahkorn, Mariette, Raum 01-115 MzH, App. 23518; Dipl.Sportlehrer Swoboda, Herbert, Raum 01-119 GH, App. 23509; Wessel-Therhorn, Dörte, Raum 01-117 MzH, App. 23743

Didaktik Leichtathletik

wissenschaftlicher Mitarbeiter: Dipl.Sportlehrer Swoboda, Herbert, Raum 01-119 GH, App. 23509

Didaktik Gerätturnen

wissenschaftliche Mitarbeiterin: Dipl.-Sportlehrerin Mahkorn, Mariette, Raum 01-115 MzH, App. 23518

Didaktik Schwimmen

wissenschaftliche Mitarbeiter: Dipl.-Sportlehrer, Dipl.-Pädagoge Findeisen, Karl-Heinz, Ak.ORat, Raum Bad, App. 23853; Dr. Freitag, Werner, Ak.ORat, Raum Bad, App. 25413

Didaktik Gymnastik

wissenschaftliche Mitarbeiterinnen: Dipl.-Sportlehrerin Gentz, Dorothea, Ak.ORätin, Raum 01-113 MzH, App. 23742; Wessel-Therhorn, Dörte, Raum 01-117 MzH, App. 23743

Abt. Allgemeiner Hochschulsport

Albert-Schweitzer-Straße 22, 55099 Mainz, E-Mail: ahs@uni-mainz.de

Sekretariat: Geib, Eva, Raum 05 Anbau I SH, App. 23596; Schön, Eva, Raum 04 Anbau I SH, App. 24771

Leiter des Allgemeinen Hochschulsports: Univ.-Prof. Petter, Willi, Raum 06 Anbau I SH, App. 25596

Lehrkräfte für besondere Aufgaben: Dipl.-Sportlehrer Dane, Wolfgang, Raum 103 Anbau II SH, App. 23511; Dr. Schaper, Axel, Ak. Rat, Raum 03 Anbau I SH, App. 25127; Dipl.-Sportlehrer Schuberth,

Edgar, Raum 08 Anbau I SH, App. 23597

Honorarlehrkräfte: Abou-Warda, Eyad; Ahrberg, Thorsten; August, Thorsten; Barth, Hans; Bauer, Dieter; Baumann, Andrea; Baumann, Ulli; Beinhauer, Harald; Bethke, Karen; Böttcher, Ingunn; Brothag, Dieter; Buß, Gilbert; Ditt, Michael; Dorn, Andrea; Dorner, Elke; Dorner, Karin; Dyck, Jens; Edele, Michael; Eitenmüller, Christine; Ermert, Michael; Faller, Bodo; Ferekidis, Ilias; Funk, Bettina; Gottwald, Yvonne; Grautegein, Alexander; Gurk, Christian; Häcker, Christian; Handwerker, Klaus; Hänel, Jan; Harms, Jürgen; Hartmann, Frank; Hartmann, Rüdiger; Hellwich, Katrin; Herzberg, Stefan; Hoffmann, Andrea; Holla, Matthias; Huber, Oliver; Jähne, Frank; Janz, Jens; Janz, Jens; Jeuck, Raimund; Kalbe, Evelyn; Karpowski, Heiko; Kerz, Bardo; Kessler, Christian; Khan, Elias; Kleber, Jens; Köster, Kai; Kothe, Rainer; Kuhn, Anne; Lamneck, Carmen; Lehmann, Thomas; Malan, Christian; Markwick, Virginia; Menze, Kai; Merkle, Thorsten; Möllmann, Margaretha; Nissen, Björn; Obleute; Oehme, Bernd; Ott, Bärbel; Otte, Sabine; Pahlke, Günther; Paulus, Stefan; Pecht, Heike; Quednau, Tobias; Rappenecker, Jörn; Reichert, Ingo; Reick, Susanne; Reitz, Markus; Rick, Thomas; Rieke, Inga; Ritterbach, Lars; Roßbach, Martin; Schleis, Ekkehard; Schmelich, Haruka; Schmitt, Rudolf; Schnell, Svenja; Scholles, Jakob; Schulze, Camilla; Sevrijense, Pieter; Sheth, Shila; Sikora, Peter; Skronn, Rick; Stegmaier, Petra; Steinkönig, Uwe; Stierhof, Philipp; Vid, Michael; Vossel, Niels; Waldschmidt, Mirko; Walter, Peter; Weißbäcker, Susanne; Wenz, Stefan; Wetterling, Andreas; Dr. Wilbert, Eugen

Ausbildungskurs: Spezialtrainer für Leichtathletik

Berno Wischmann Haus, Dalheimer Weg 2, 55128 Mainz, Tel. 06131/3749482, Fax. 06131/3749480

Leiter der Ausbildung: PD Dr. Steinmann, Werner, Ak. Dir., Raum 111, App. 23745

Organisationleiterin DLV: Jaxt, Helga, Tel. 06131 3749482

Lehrbeauftragte: Bergmann, Wolfgang; Dr. Burger, Ronald, Raum 103 Berno-Wischmann-Haus, App. 23805; Diezemann, Reinhold; Eggers, Ralf, Raum 05 GH, App. 23589; Univ.-Prof. Dr. Jung, Klaus, Raum 12, App. 23587; Dr. Lachtermann, Ella, Raum 5, App. 20148; Menzer, Franz, Raum 4 A, App. 23582; Univ.-Prof. Dr. Müller, Norbert, Raum 113, App. 23510; Univ.-Prof. Petter, Willi, Raum 06 Anbau I SH, App. 25596; Univ.-Prof. Salomon, Hermann, Raum 102 Anbau II SH, App. 23517; PD Dr. Steinmann, Werner, Ak. Dir., Raum 111, App. 23745; Dipl.Sportlehrer Swoboda, Herbert, Raum 01-119 GH, App. 23509

Bibliothek Sport

Albert-Schweitzer-Straße 22, 55099 Mainz, Tel. 06131-39-23513, Fax. 06131-39-23525

Bibliotheksausschussvorsitzender: Univ.-Prof. Dr. Ulmer, Hans-Volkhart, Raum 3 A, App. 235883

Bibliothekarin: Huguenin-Hoechst, Angela, Raum 116 Bibliothek, App. 20023

Bibliotheksangestellter: Thien, Bernd, App. 23513

Fachschaft Sport

Albert-Schweitzer-Straße 22, Große Hall (GH), Raum 02, 55099 Mainz, Tel. 06131/39-21014, Fax. 06131-39-23525, E-Mail: FS-Sport@uni-mainz.de

Studierendenvertreter: Drach, Silke, Raum 02, Große Halle (GH), App. 21014; Fischer, Jan, Raum 02, Große Halle (GH), App. 21014; Kamhawi, Semir, Raum 02, Große Halle (GH), App. 21014; Könecke, Thomas, Raum 02, Große Halle (GH), App. 21014

Sprechzeiten: siehe Homepage der Fachschaft

Fachbereich 26 - Sport

Information für Studierende

Kommentiertes Vorlesungsverzeichnis

Der FB Sport erstellt zum WS 2002/2003 ein kommentiertes Vorlesungsverzeichnis. Der Nutzer kann es unter folgender Adresse einsehen: <http://www.sport.uni-mainz.de>

Eignungsprüfung

Eine sportpraktische Eignungsprüfung ist Bedingung für die Zulassung zum Studium. Die Informationsbroschüre zur Eignungsprüfung Sport ist im Dekanat erhältlich. Die Anmeldung zur Eignungsprüfung erfolgt direkt über das Dekanat des FB Sport. **Termin für die Eignungsprüfung zum Studienbeginn SS 2003:**

Samstag, 07. Dezember 2002

Meldeschluss für den EP-Termin:

15. November 2002.

Eignungsprüfungen an anderen Universitäten nach der Bundesrahmenrichtlinie für Diplomsportwissenschaftler werden bei jenen Studienanfängern anerkannt, die sich an der Universität Mainz noch nicht in einem Eignungsprüfungsverfahren befinden. [www://sport.uni-mainz.de](http://www.sport.uni-mainz.de)

Studiengang Diplomsportwissenschaft

Die Prüfungsordnung und Studienordnung für den Diplomstudiengang Sportwissenschaft am Fachbereich Sport der Johannes Gutenberg-Universität Mainz ist im Prüfungsamt (Zi. 108) erhältlich.

Studiengang Magister (M.A.)

Magisterstudiengang im Haupt- und Nebenfach. Die Studienordnung ist im Prüfungsamt (Zi.108) erhältlich. **Eine Eingangsprüfung ist zur Zeit (zumindest bis SS 02) nicht erforderlich.**

Promotion (Dr. Sportwiss.)

Die Zulassung zur Promotion setzt eine Hochschulabschlussprüfung oder die wissenschaftliche Prüfung für das Lehramt an Gymnasien voraus. Die Promotionsordnung des Fachbereichs Sport der Johannes Gutenberg-Universität ist im Prüfungsamt (Zi. 108) erhältlich.

Erste Staatsprüfung für Lehramt an Gymnasien

Die Studienordnung und die Zwischenprüfungsordnung für das Studium Lehramt an Gymnasien im Fach Sport an der Johannes Gutenberg-Universität Mainz ist im Prüfungsamt (Zi. 108) erhältlich. Die Landesverordnung über die Erste Staatsprüfung für das Lehramt an Gymnasien ist im Buchhandel erhältlich und im Prüfungsamt einsehbar (Kopiervorlage).

Anmeldeverfahren zu Semesterbeginn

Der FB Sport hat für die Studierenden im Grundstudium ein Anmeldeverfahren für die Veranstaltungen 'Theorie und Praxis der Sportarten/Sportaktivitäten' (Individualsportarten, Mannschaftssportarten, Kurs - betrifft nicht Exkursion-, allgemeine Themfelder) beschlossen. **Diese Anmeldeeregularien sind durch Aushang kenntlich gemacht.**

Anmeldetermin für die Veranstaltungen 'Theorie und Praxis der Sportarten/Sportaktivitäten': Montag, 21.Oktober 2002

Die Eignung in der entsprechenden Didaktik wird am Dienstag, 22.Oktober 2002 überprüft.

Einführungsveranstaltung für Studienanfänger, Fach- und Hochschulortwechsler

Zu Beginn des Wintersemesters gibt es Einführungsveranstaltungen für Studierende der Studiengänge Diplomsportwissenschaft, Lehramt, Diplomhandelslehrer und Magister im Haupt- und Nebenfach.

Voraussichtlicher Termine:

Montag, 28.Oktober 2002,

8.00 - 9.00 Uhr für Diplomsportwissenschaft, Hörsaal 2

9.00 - 10.00 Uhr für Magister im Haupt- und Nebenfach, Hörsaal 2

11.00 - 12.00 Uhr für Lehramt und Dipomhandelslehrer, Hörsaal 3.

Lehrveranstaltungen

Vorbemerkung: Die in Klammern angegebenen Zahlen beziehen sich entsprechend der Kennzeichnung auf die jeweilige Studienordnung. Notwendige Änderungen vorbehalten. Wenn Sie die Veranstaltungen einsehen wollen, wechseln Sie bitte in die weiteren Unterverzeichnisse. **ABKÜRZUNGSVERZEICHNIS**

LG = Lehramt Gymnasien

LH = Lehramt Hauptstudium

D.n.O. = Diplom neue Ordnung 1994

D.a.O. = Diplom alte Ordnung 1992

Sporthallen:

FS = Fechtsaal

GH = Grosse Halle

GymnH = Gymnastikhalle

MzH = Mehrzweckhalle

SH = Spielhalle

Stad = Stadion

Bad = Schwimmhalle

TuH = Gerätturnhalle

TTR = Tischtennis-Raum

Sportwissenschaft (allgemein)

Übungen

- | | |
|--|--------------------|
| Einführung in die deskriptive und analytische Statistik (Statistik I) -
Diplom III - Gruppe 1 [Sta 1]; Übung; 1 SWS; Do, 12:00 - 13:00, AR | Ulmer H.-V. |
| Einführung in die deskriptive und analytische Statistik (Statistik I) -
Diplom III - Gruppe 2 [Sta 1]; Übung; 1 SWS; Di, 11:00 - 12:00, AR | Ulmer H.-V. |
| Einführung in die deskriptive und analytische Statistik (Statistik I) -
Diplom III - Gruppe 3 [Sta 1]; Übung; 1 SWS; Do, 11:00 - 12:00, AR | Ulmer H.-V. |
| Einführung in die deskriptive und analytische Statistik (Statistik I) -
Diplom III - Gruppe 4 [Sta 1]; Übung; 1 SWS; Mo, 11:00 - 12:00, AR | Ulmer H.-V. |
| Einführung in das wissenschaftliche Arbeiten [WaPä]
Übung; 1 SWS; Alternativveranstaltung; Mo, 9:00 - 10:00, AR | Schumann-Schmid B. |
| Einführung in das wissenschaftliche Arbeiten (Parallelveranstaltung)
[WaPä]; Übung; 1 SWS; Di, 13:00 - 14:00, Hs 3 | Schumann-Schmid B. |
| Einführung in das wissenschaftliche Arbeiten in der Sportsoziologie unter
besonderer Berücksichtigung statistischer Methoden
(Parallelveranstaltung) [WaSz]; Übung; 1 SWS; Di, 13:00 - 14:00, Hs 2 | Messing M. |
| Übung zur Vorlesung Philosophie des Sports [ÜPhi]
Übung; 1 SWS; Mi, 10:00 - 11:00, Hs 2 | Joisten K. |
| Statistik für Fortgeschrittene (Statistik II) [Sta 2]
Übung; 2 SWS; Mo, 14:00 - 15:00, CMzH; Mi, 9:00 - 10:00, CMzH | Scholl H. |

Vorlesungen

- | | |
|---|--------------|
| Philosophie des Sports [Phi]
Vorlesung; 1 SWS; Mi, 9:00 - 10:00, Hs 1 | Joisten K. |
| Einführung in die Sportwissenschaft (Ringvorlesung) [ESW]
Vorlesung; 1 SWS; Di, 9:00 - 10:00, Hs 1 | Steinmann W. |

Bewegungs- und Trainingswissenschaft

Übungen

Einführung in die Trainings- und Bewegungswissenschaften - Diplom I - Sti [VTW 1]; Übung; 1 SWS; Mo, 16:00 - 17:00, Hs 3	Letzelter H.
Einführung in die Trainings- und Bewegungswissenschaften - Diplom I - Stu [VTW 1]; Übung; 1 SWS; Di, 12:00 - 13:00, Hs 3	Letzelter H.
Einführung in die Trainings- und Bewegungswissenschaften - Magister [VTW 1]; Übung; 1 SWS; Di, 11:00 - 12:00, Hs 3	Letzelter H.

Vorlesungen

Bewegungswissenschaft II, zugleich: Grundlagen der Bewegungslehre (5.1 LG) [VBw 2]; Vorlesung; 2 SWS; Mo, 9:00 - 10:00, Hs 1; Do, 14:00 - 15:00, Hs 1	Augustin D.
Bewegungswissenschaft IV (Hauptstudium) [BwHs] Vorlesung; 1 SWS; Di, 16:00 - 17:00, Hs 2	Augustin D.

Seminare (2.3 LH)

Bewegungswissenschaft [SeBw] Seminar; 2 SWS; Mo, 8:00 - 10:00, SrGH	Letzelter M.
Trainingswissenschaft [SeTw] Seminar; 2 SWS; Di, 8:00 - 10:00, SrGH	Letzelter M.

Kolloquien

Kolloquium für Examenskandidaten Kolloquium; 1 SWS; Zeit/Ort n.V.	Letzelter M.
Kolloquium für Examenskandidaten Kolloquium; 1 SWS; Zeit/Ort n.V.	Letzelter H.

Sportgeschichte und Sportsoziologie

Vorlesungen

Sportgeschichte II: Ausgewählte Kapitel der Sportgeschichte (3.3 LH) [VGe 2]; Vorlesung; 2 SWS; Mo, 16:00 - 18:00, Hs 1	Müller N.
Sportsoziologie I: Einführung in die Sportsoziologie (4.2 LG) [VSz 1] Vorlesung; 2 SWS; Mo, 12:00 - 13:00, Hs 1; Di, 10:00 - 11:00, Hs 1	Messing M.

Seminare

(2.1 LH)

Sport und Gesundheit - alternative Reflexionen aus soziologischer und medizinischer Sicht [SeFz]; Seminar; 2 SWS; (bevorzugt für den Studienschwerpunkt Freizeitsport und Wirtschaftspädagogen); Mi, 10:00 - 12:00, Hs 3	Messing M. Ulmer H.-V.
Vielfältige Ansätze von Bewegungsfertigkeiten, Leibesübungen und sportlicher Betätigung auf dem Boden des heutigen Rheinland-Pfalz: Quellenstudien zu einer 'Sportgeschichte Rheinland-Pfalz' [SeGe]; Seminar; 2 SWS; Do, 17:00 - 19:00, AR	Müller N.
Zur Soziologie der Emotionen im Sport [SeSz] Seminar; 2 SWS; Mo, 15:00 - 17:00, AR	Messing M.

Kolloquien

- Betreuung empirischer Examens- und Diplomarbeiten [BewA] Messing M.
 Kolloquium; 1 SWS; Mo, 17:00 - 18:00, AR
- Kolloquium für Examenskandidaten [KoGe] Müller N.
 Kolloquium; 1 SWS; Mo, 14:00 - 15:00, Hs 3
- Kolloquium für Examenskandidaten [KoSz] Messing M.
 Kolloquium; 1 SWS; Mo, 10:00 - 11:00, Hs 3

Sportmedizin und Sportphysiologie

Weitere Informationen zu Veranstaltungen der Abteilung Sportphysiologie unter folgender Adresse:
<http://www.uni-mainz.de/FB/Sport/physio/lehmat3.html>

Übungen

- Betreuung sportmedizinischer experimenteller Diplom- und Examensarbeiten Lachtermann E.
 Übung; 2 SWS; Zeit/Ort n.V.
- Erste Hilfe bei Sportverletzungen - Diplom III - Sti [I. Hi] Menzer F.
 Übung; 1 SWS; Di, 11:00 - 12:00, TTRre
- Erste Hilfe bei Sportverletzungen - Diplom III - Stu Gruppe 1 [I. Hi] Menzer F.
 Übung; 1 SWS; Mi, 12:00 - 13:00, TTRre
- Erste Hilfe bei Sportverletzungen - Diplom III - Stu Gruppe 2 [I. Hi] Menzer F.
 Übung; 1 SWS; Di, 12:00 - 13:00, TTRre
- Erste Hilfe bei Sportverletzungen - Diplom III - Stu Gruppe 3 [I. Hi] Menzer F.
 Übung; 1 SWS; Mi, 13:00 - 14:00, TTRre
- Sportmassage [Mass] Menzer F.
 Übung; 2 SWS; Do, 10:00 - 12:00, TTRre

Vorlesungen

- Sportmedizin I: Anatomische Grundlagen - Diplom I [VMe 1] Lachtermann E.
 Vorlesung; 2 SWS; Mo, Mi, 11:00 - 12:00, Hs 1
- Sportmedizin I: Anatomische Grundlagen - Lehramt I [VMe 1] Lachtermann E.
 Vorlesung; 1 SWS; (6.1 LG); Mo, 11:00 - 12:00, Hs 1
- Sportmedizin III: Internistische Sportmedizin [VMe 3] Lachtermann E.
 Vorlesung; 1 SWS; Mi, 9:00 - 10:00, Hs 2
- Sportmedizin IV (Hauptstudium), zugleich: Gebiete der Sportmedizin (3.6.2 LH) [VMe 4]; Vorlesung; 1 SWS; Ernährung (Wahlpflichtveranstaltung Studienschwerpunkt Leistungssport); Do, 12:00 - 13:00, Hs 2 Jung K.

Seminare**(2.2 LH)**

- Sport und Gesundheit - alternative Reflexionen aus soziologischer und medizinischer Sicht [SeFz]; Seminar; 2 SWS; (bevorzugt für den Studienschwerpunkt Freizeitsport und Wirtschaftspädagogen); Mi, 10:00 - 12:00, Hs 3 Messing M.
Ulmer H.-V.
- Sportphysiologie - Experimente mit einfachen Mitteln (Projekt) (2.2LH.) [SePh]; Seminar; 2 SWS; Di, 8:00 - 10:00, AR Ulmer H.-V.

Kolloquien

- Anleitung zu selbständigem wissenschaftlichen Arbeiten Jung K.
 Kolloquium; 1 SWS; Zeit/Ort n.V.
- Kolloquium für Examenskandidaten (Diplom) [KoPD] Ulmer H.-V.
 Kolloquium; 1 SWS; Do, 10:00 - 11:00, AR

- Kolloquium für Examenskandidaten (Lehramt) [KoPL] Ulmer H.-V.
Kolloquium; 1 SWS; Mo, 10:00 - 11:00, AR
- Kolloquium für Studierende mit sportmedizinischen Diplom- und Jung K.
Examensarbeiten und Doktoranden [KoMe]; Kolloquium; 1 SWS; Mo, 12:00 -
13:00, AR

Sportpädagogik und Sportpsychologie

Übungen (lehrpraktische Studien, ab 5. Semester)

- Begleitende Veranstaltung zu den lehrpraktischen Studien - Diplom V - Sti Salomon H.
[BVAS]; Übung; 2 SWS; Mi, 12:00 - 13:00, Hs 3; Do, 11:00 - 12:00, Hs 3
- Begleitende Veranstaltung zu den lehrpraktischen Studien- Diplom V - Stu Salomon H.
Gruppe 1 [BVAS]; Übung; 2 SWS; Di, 12:00 - 13:00, AR; Mi, 10:00 - 11:00,
AR
- Begleitende Veranstaltung zu den lehrpraktischen Studien - Diplom V - Stu Ott F.
Gruppe 2 [BVAS]; Übung; 2 SWS; Mo, 10:00 - 11:00, SrGH; Di, 11:00 -
12:00, SrGH
- Lehrpraktische Studien (ab 5. Semester) Salomon H.
Übung; 2 SWS; Zeit/Ort n.V.
- Lehrpraktische Studien (ab 5. Semester) Ott F.
Übung; 2 SWS; Zeit/Ort n.V.

Vorlesungen

- Sportpädagogik I (D1 - LH§6(2)3 - MHF - MNF) [Päd 1] Salomon H.
Vorlesung; 2 SWS; Veranstaltung auch für die Trainerakademie; Di, 11:00 -
12:00, Hs 2; Fr, 10:00 - 11:00, Hs 2
- Sportpädagogik III, (D3) [Päd 3] - Petter W.
Vorlesung; 1 SWS; Do, 9:00 - 10:00, Hs 1
- Sportpädagogik (Hauptstudium) (DH - LH §6(2)3. - WiPäd Wahlpflicht) [Päh1] Petter W.
Vorlesung; 2 SWS; Mo, 12:00 - 13:00, Hs 2; Do, 10:00 - 11:00, Hs 2
- Sportpsychologie (Hauptstudium)(DH - MHF) [PsyH] N.N.
Vorlesung; 2 SWS; Mo, Di, 15:00 - 16:00, Hs 2
- Sportpsychologie I (D1 - L1- MHF) [Psy 1] Petter W.
Vorlesung; 2 SWS; Di, 14:00 - 15:00, Hs 1; Do, 13:00 - 14:00, Hs 1
- Sportpsychologie II [Psy 2] Petter W.
Vorlesung; 2 SWS; Mo, 14:00 - 15:00, Hs 1; Do, 8:00 - 9:00, Hs 1

Seminare

- Sportpädagogik (D, L, MHF, MNF, WiPäd) Lehren und Lernen im Handlungsfeld Hahmann H.
Sport auf der Basis pädagogischer Prinzipien [SePä]; Seminar; 2 SWS; (2.1
LH mindestens 5. Semester); Do, 11:00 - 13:00, SrGH

Sportverwaltung und Sportorganisation

Vorlesungen

- Organisation des Sports in Deutschland und deutscher Sport im Müller N.
internationalen Vergleich [OGS]; Vorlesung; 1 SWS; Do, 15:00 - 16:00, Hs 1
- Sportrecht [Rech] N.N.
Vorlesung; 1 SWS; Fr, 14:00 - 17:00, Hs 1; Kompaktveranstaltung, Beginn
im Januar

Didaktiken der Sportaktivitäten und Sportarten

Didaktik Basketball

Basketball - Diplom III - Sti [Bb] Übung; 2 SWS; Di, 8:00 - 9:00, SH; Do, 12:00 - 13:00, SH	Lochmann M.
Basketball - Diplom III - Stu Gruppen 1 und 2 [Bb] Übung; 2 SWS; Mo, 11:00 - 12:00, SH; Di, 14:00 - 15:00, SH	Schaper A.
Basketball - Diplom III - Stu Gruppe 3 und Magister [Bb] Übung; 2 SWS; Mo, 8:00 - 9:00, SH; Di, 12:00 - 13:00, SH	Lochmann M.
Basketball Schwerpunkt - Diplom (Hauptstudium) [BbSt] Übung; 2 SWS; Do, 13:00 - 15:00, SH	Lochmann M.
Basketball - Lehramt V - Sti [Bb] Übung; 2 SWS; Mo, 9:00 - 10:00, SH; Mi, 11:00 - 12:00, SH	Lochmann M.
Basketball - Lehramt V - Stu [Bb] Übung; 2 SWS; Di, 13:00 - 14:00, SH; Mi, 10:00 - 11:00, SH	Lochmann M.
Basketball - Freiwillige Übungsstunden [FÜBb] N.N. LV; 5 SWS; Mo, 10:00 - 11:00, SH; Di, 8:00 - 9:00, SH; Do, 10:00 - 12:00, SH; Fr, 11:00 - 12:00, SH	

Didaktik Fußball

Fußball - Diplom I - Sti - Gruppe 1 [Fb] Übung; 2 SWS; Di, 12:00 - 13:00, GH; Fr, 11:00 - 12:00, GH	Aust F.
Fußball - Diplom I - Sti - Gruppe 2 [Fb] Übung; 2 SWS; Do, 9:00 - 10:00, GH; Fr, 12:00 - 13:00, GH	Aust F.
Fußball - Diplom I - Stu - Gruppe 1 [Fb] Übung; 2 SWS; Mo, 16:00 - 17:00, GH; Mi, 14:00 - 15:00, GH	Aust F.
Fußball - Diplom I - Stu - Gruppe 2 [Fb] Übung; 2 SWS; Mi, 15:00 - 16:00, GH; Do, 12:00 - 13:00, GH	Aust F.
Fußball Schwerpunkt - Diplom - (Hauptstudium) [FbSt] Übung; 2 SWS; Do, 13:00 - 15:00, GH	Aust F.
Fußball - Lehramt III - Sti Gruppe 1 [Fb] Übung; 2 SWS; Di, 15:00 - 16:00, GH; Fr, 10:00 - 11:00, GH	Aust F.
Fußball - Lehramt III - Sti Gruppe 2 [Fb] Übung; 2 SWS; Mo, Di, 14:00 - 15:00, GH	Aust F.
Fußball - Lehramt III - Stu Gruppe 1 [Fb] Übung; 2 SWS; Mo, 15:00 - 16:00, GH; Di, 16:00 - 17:00, GH	Aust F.
Fußball - Lehramt III - Stu Gruppe 2 [Fb] Übung; 2 SWS; Mo, 13:00 - 14:00, GH; Mi, 16:00 - 17:00, GH	Aust F.
Fußball - Quantitative und qualitative Auswertung der Fußball-WM 2002 [PrFb]; Projekt; 2 SWS; Zusatzveranstaltung auf freiwilliger Basis für Studierende, die zur B-Lizenzprüfung zugelassen werden wollen; Di, 14:00 - 16:00, Hs 3	Augustin D.
Fußball - Freiwillige Übungsstunden [FbFÜ] N.N. LV; 2 SWS; Do, 16:00 - 17:00, GH; Fr, 13:00 - 14:00, GH; Fr	

Didaktik Gerätturnen

Gerätturnen - Diplom I - Sti Gruppe 1 [Tu] Übung; 2 SWS; Mo, 14:00 - 15:00, TuH; Do, 10:00 - 11:00, TuH	Mahkorn M.
--	------------

Gerätturnen - Diplom I - Sti Gruppe 2 [Tu] Übung; 2 SWS; Di, 10:00 - 11:00, TuH; Fr, 9:00 - 10:00, TuH	Mahkorn M.
Gerätturnen - Diplom I - Stu Gruppe 1 [Tu] Übung; 2 SWS; Mi, Fr, 8:00 - 9:00, TuH	Mahkorn M.
Gerätturnen - Diplom I - Stu Gruppe 2 [Tu] Übung; 2 SWS; Mi, 10:00 - 11:00, TuH; Fr, 11:00 - 12:00, TuH	Mahkorn M.
Gerätturnen Schwerpunkt - Diplom V - Sti [TuSt] Übung; 2 SWS; (Hauptstudium); Di, 13:00 - 14:00, TuH; Do, 15:00 - 16:00, TuH	Ferekidis I.
Gerätturnen Schwerpunkt - Diplom V - Stu Gruppe 1 [TuSt] Übung; 2 SWS; (Hauptstudium); Di, 14:00 - 15:00, TuH; Do, 11:00 - 12:00, TuH	Ferekidis I.
Gerätturnen Schwerpunkt - Diplom V - Stu Gruppe 2 [TuSt] Übung; 2 SWS; (Hauptstudium); Di, 9:00 - 10:00, TuH; Do, 16:00 - 17:00, TuH	Ferekidis I.
Gerätturnen Schwerpunkt - Diplom V - Theorie [TuSt] Vorlesung; 1 SWS; (Hauptstudium); Mo, 11:00 - 12:00, Hs 2	Mahkorn M.
Gerätturnen - Lehramt III - Sti Gruppe 1 [Tu] Übung; 2 SWS; Mo, 15:00 - 16:00, TuH; Do, 12:00 - 13:00, TuH	Mahkorn M.
Gerätturnen - Lehramt III - Sti Gruppe 2 [Tu] Übung; 2 SWS; Mi, 13:00 - 14:00, TuH; Fr, 12:00 - 13:00, TuH	Mahkorn M.
Gerätturnen - Lehramt III - Stu Gruppe 1 [Tu] Übung; 2 SWS; Di, 15:00 - 16:00, TuH; Mi, 12:00 - 13:00, TuH	Mahkorn M.
Gerätturnen - Lehramt III - Stu Gruppe 2 [Tu] Übung; 2 SWS; Di, Mi, 11:00 - 12:00, TuH	Mahkorn M.
Gerätturnen Theorie - Lehramt III [TuTh] Vorlesung; 1 SWS; Do, 13:00 - 14:00, Hs 3	Mahkorn M.
Gerätturnen - Lehramt V - Sti [Tu] Übung; 2 SWS; Di, 12:00 - 13:00, TuH; Do, 8:00 - 9:00, TuH	Mahkorn M.
Gerätturnen - Lehramt V - Stu [Tu] Übung; 2 SWS; Mo, 12:00 - 13:00, TuH; Do, 9:00 - 10:00, TuH	Mahkorn M.
Gerätturnen Theorie - Lehramt V [TuTh] Vorlesung; 1 SWS; Theorieveranstaltung zur Didaktik Gerätturnen; Di, 14:00 - 15:00, Hs 2	Mahkorn M.
Gerätturnen - freiwillige Übungsstunden [FÜTu] N.N. LV; 5 SWS; Mo, 11:00 - 12:00, TuH; Mo, Do, 13:00 - 14:00, TuH; Mi, 9:00 - 10:00, TuH; Fr, 10:00 - 11:00, TuH	
Didaktik Gymnastik	
Gymnastik - Diplom III - Sti [Gym] Übung; 2 SWS; Do, 10:00 - 11:00, GymH; Fr, 11:00 - 12:00, GymH	Gentz D.
Gymnastik - Diplom III - Stu Gruppe 1 [Gym] Übung; 2 SWS; Di, 12:00 - 13:00, GymH; Fr, 9:00 - 10:00, GymH	Gentz D.
Gymnastik - Diplom III - Stu Gruppe 2 [Gym] Übung; 2 SWS; Di, 9:00 - 10:00, GymH; Do, 13:00 - 14:00, GymH	Gentz D.
Gymnastik - Diplom III - Stu Gruppe 3 [Gym] Übung; 2 SWS; Di, 8:00 - 9:00, GymH; Mi, 9:00 - 10:00, GymH	Gentz D.
Gymnastik Schwerpunkt - Diplom V - Sti [GySt] Übung; 3 SWS; (Hauptstudium); Di, 14:00 - 15:00, GymH; Mi, 13:00 - 14:00, GymH; Do, 16:00 - 17:00, GymH	Wessel-Therhorn D.

Gymnastik Schwerpunkt - Diplom V - Stu Gruppe 1 [GySt] Übung; 3 SWS; (Hauptstudium); Mo, 13:00 - 14:00, GymH; Di, 11:00 - 12:00, GymH; Mi, 8:00 - 9:00, GymH	Gentz D.
Gymnastik Schwerpunkt - Diplom V - Stu Gruppe 2 [GySt] Übung; 3 SWS; (Hauptstudium); Di, Mi, 10:00 - 11:00, GymH; Do, 9:00 - 10:00, GymH	Gentz D.
Gymnastik - Lehramt III - Sti Gruppe 1 [Gym] Übung; 2 SWS; Do, 11:00 - 12:00, GymH; Fr, 12:00 - 13:00, GymH	Wessel-Therhorn D.
Gymnastik - Lehramt III - Sti Gruppe 2 [Gym] Übung; 2 SWS; Do, 15:00 - 16:00, GymH; Fr, 13:00 - 14:00, GymH	Wessel-Therhorn D.
Gymnastik - Lehramt III - Stu Gruppe 1 [Gym] Übung; 2 SWS; Mo, 14:00 - 15:00, GymH; Mi, 11:00 - 12:00, GymH	Wessel-Therhorn D.
Gymnastik - Lehramt III - Stu Gruppe 2 [Gym] Übung; 2 SWS; Mo, 9:00 - 10:00, GymH; Do, 12:00 - 13:00, GymH	Wessel-Therhorn D.
Gymnastik Theorie - Lehramt III [GyTh] Vorlesung; 1 SWS; Theorieveranstaltung zur Didaktik; Do, 14:00 - 15:00, Hs 3	Wessel-Therhorn D.
Gymnastik - Magister [Gym] Übung; 2 SWS; Di, 13:00 - 14:00, GymH; Fr, 10:00 - 11:00, GymH	Wessel-Therhorn D.
Gymnastik - freiwillige Übungsstunden [FÜGym] N.N. LV; 4 SWS; Mo, Mi, 12:00 - 13:00, GymH; Do, Fr, 14:00 - 15:00, GymH	

Didaktik Handball

Handball - Diplom III - Sti [Hb] Übung; 2 SWS; Mo, 13:00 - 14:00, SH; Mi, 14:00 - 15:00, SH	Hinkel M.
Handball - Diplom III - Stu [Hb] Übung; 2 SWS; Mi, 15:00 - 16:00, SH; Do, 16:00 - 17:00, SH	Hinkel M.
Handball Schwerpunkt - Diplom - (Hauptstudium) [HbSt] Übung; 2 SWS; Do, 13:00 - 14:00, SH; Do, 14:00 - 15:00, AR	Hinkel M.
Handball - Lehramt I - Sti Gruppe 1 [Hb] Übung; 2 SWS; Mo, 14:00 - 15:00, SH; Mi, 13:00 - 14:00, SH	Hinkel M.
Handball - Lehramt I - Sti Gruppe 2 [Hb] Übung; 2 SWS; Di, 9:00 - 10:00, SH; Mi, 12:00 - 13:00, SH	Hinkel M.
Handball - Lehramt I - Stu Gruppe 1 [Hb] Übung; 2 SWS; Di, 11:00 - 12:00, SH; Do, 15:00 - 16:00, SH	Hinkel M.
Handball - Lehramt I - Stu Gruppe 2 [Hb] Übung; 2 SWS; Mo, 12:00 - 13:00, SH; Di, 10:00 - 11:00, SH	Hinkel M.
Handball - freiwillige Übungsstunden [FÜHb] N.N. LV; 5 SWS; Mi, 9:00 - 10:00, 16:00 - 17:00, SH; Do, 8:00 - 10:00, SH; Fr, 10:00 - 11:00, SH	

Didaktik Kleine Spiele

Didaktik Kleine Spiele - Lehramt I - Gruppe 1 [KSp] Übung; 1 SWS; Mi, 11:00 - 12:00, MzH	Gentz D.
Didaktik Kleine Spiele - Lehramt I - Gruppe 2 [KSp] Übung; 1 SWS; Fr, 10:00 - 11:00, MzH	Gentz D.
Didaktik Kleine Spiele - Lehramt I - Gruppe 3 [KSp] Übung; 1 SWS; Mo, 12:00 - 13:00, MzH	Gentz D.

Didaktik Kleine Spiele - Lehramt I - Gruppe 4 [KSp] Übung; 1 SWS; Mo, 14:00 - 15:00, MzH	Gentz D.
Didaktik Leichtathletik	
Leichtathletik - Diplom III - Sti [La] Übung; 2 SWS; Mo, 11:00 - 12:00, GH; Mi, 9:00 - 10:00, GH	Swoboda H.
Leichtathletik - Diplom III - Stu Gruppe 1 [La] Übung; 2 SWS; Mo, 8:00 - 9:00, GH; Do, 11:00 - 12:00, GH	Swoboda H.
Leichtathletik - Diplom III - Stu Gruppe 2 [La] Übung; 2 SWS; Mi, 13:00 - 14:00, GH; Do, 10:00 - 11:00, GH	Swoboda H.
Leichtathletik - Diplom III - Stu Gruppe 3 [La] Übung; 2 SWS; Di, 9:00 - 10:00, GH; Mi, 8:00 - 9:00, GH	Swoboda H.
Leichtathletik - Lehramt III - Sti [La] Übung; 2 SWS; Mo, 9:00 - 10:00, GH; Mi, 12:00 - 13:00, GH	Swoboda H.
Leichtathletik - Lehramt III - Stu Gruppe 1 [La] Übung; 2 SWS; Di, 13:00 - 14:00, GH; Do, 8:00 - 9:00, GH	Swoboda H.
Leichtathletik - Lehramt III - Stu Gruppe 2 [La] Übung; 2 SWS; Mo, 10:00 - 11:00, GH; Di, 8:00 - 9:00, GH	Swoboda H.
Leichtathletik Theorie - Lehramt III [LaTh] Vorlesung; 1 SWS; Di, 9:00 - 10:00, Hs 2	Augustin D.
Leichtathletik Schwerpunktfach - Lehramt, Theorie [SFLa] Vorlesung; 2 SWS; Leichtathletik im Schüleralter; Do, 9:00 - 11:00, SrGH	Müller N. Salomon H.
Leichtathletik freiwillige Übungsstunden [LaFÜ] N.N. LV; 1 SWS; Do, 15:00 - 16:00, GH	
Didaktik Rettungslehre	
Didaktik Rettungslehre - Lehramt III - Sti Gruppe 1 [Rleh] Übung; 1 SWS; Mo, 10:00 - 11:00, Bad	Findeisen K.-H.
Didaktik Rettungslehre - Lehramt III - Sti Gruppe 2 [Rleh] Übung; 1 SWS; Di, 13:00 - 14:00, Bad	Findeisen K.-H.
Didaktik Rettungslehre - Lehramt III - Stu Gruppe 1 [Rleh] Übung; 1 SWS; Di, 11:00 - 12:00, Bad	Findeisen K.-H.
Didaktik Rettungslehre - Lehramt III - Stu Gruppe 2 [Rleh] Übung; 1 SWS; Mo, 11:00 - 12:00, Bad	Findeisen K.-H.
Didaktik Rettungslehre - freiwillige Übungsstunden [SwFü] N.N. Übung; 3 SWS; siehe freiwillige Übungsstunden 'Schwimmen'	
Didaktik Schwimmen	
Schwimmen - Diplom I - Sti Gruppe 1 [Sw] Übung; 2 SWS; Di, 10:00 - 11:00, Bad; Fr, 8:00 - 9:00, Bad	Freitag W.
Schwimmen - Diplom I - Sti Gruppe 2 [Sw] Übung; 2 SWS; Mo, 9:00 - 10:00, Bad; Di, 12:00 - 13:00, Bad	Findeisen K.-H.
Schwimmen - Diplom I - Stu Gruppe 1 [Sw] Übung; 2 SWS; Mi, 12:00 - 13:00, Bad; Do, 11:00 - 12:00, Bad	Findeisen K.-H.
Schwimmen - Diplom I - Stu Gruppe 2 [Sw] Übung; 2 SWS; Mo, 13:00 - 14:00, Bad; Do, 9:00 - 10:00, Bad	Findeisen K.-H.
Schwimmen - Lehramt I - Sti Gruppe 1 [Sw] Übung; 2 SWS; Di, Mi, 9:00 - 10:00, Bad	Freitag W.

Schwimmen - Lehramt I - Sti Gruppe 2 [Sw] Übung; 2 SWS; Mo, 12:00 - 13:00, Bad; Fr, 11:00 - 12:00, Bad	Freitag W.
Schwimmen - Lehramt I - Stu Gruppe 1 [Sw] Übung; 2 SWS; Mo, 14:00 - 15:00, Bad; Mi, 10:00 - 11:00, Bad	Freitag W.
Schwimmen - Lehramt I - Stu Gruppe 2 [Sw] Übung; 2 SWS; Di, Mi, 8:00 - 9:00, Bad	Freitag W.
Schwimmen - Magister [Sw] Übung; 2 SWS; Mi, 11:00 - 12:00, Bad; Fr, 9:00 - 10:00, Bad	Freitag W.
Schwimmen Theorie - Lehramt I und Magister [SwTh] Vorlesung; 1 SWS; Mo, 10:00 - 11:00, Hs 2	Freitag W.
Schwimmen freiwillige Übungsstunden [FÜSw] N.N. LV; 3 SWS; Mo, 8:00 - 9:00, Bad; Do, 13:00 - 15:00, Bad	

Didaktik Volleyball

Volleyball - Diplom III - Sti [Vb] Übung; 2 SWS; Di, 9:00 - 10:00, MzH; Do, 16:00 - 17:00, MzH	Scholl H.
Volleyball - Diplom III - Stu Gruppen 1 und 2 [Vb] Übung; 2 SWS; Mo, 13:00 - 14:00, MzH; Do, 15:00 - 16:00, MzH	Scholl H.
Volleyball - Diplom III - Stu Gruppe 3 und Magister [Vb] Übung; 2 SWS; Di, 11:00 - 12:00, MzH; Mi, 12:00 - 13:00, MzH	Scholl H.
Volleyball Schwerpunkt - Diplom (Hauptstudium) [VbSt] Übung; 2 SWS; Do, 13:00 - 15:00, MzH	Scholl H.
Volleyball - Lehramt III - Sti Gruppe 1 [Vb] Übung; 2 SWS; Mi, 15:00 - 16:00, MzH; Do, 8:00 - 9:00, MzH	Weinel O.
Volleyball - Lehramt III - Sti Gruppe 2 [Vb] Übung; 2 SWS; Mi, 14:00 - 15:00, MzH; Do, 10:00 - 11:00, MzH	Weinel O.
Volleyball - Lehramt III - Stu Gruppe 1 [Vb] Übung; 2 SWS; Mo, 11:00 - 12:00, MzH; Mi, 10:00 - 11:00, MzH	Scholl H.
Volleyball - Lehramt III - Stu Gruppe 2 [Vb] Übung; 2 SWS; Di, Mi, 13:00 - 14:00, MzH	Scholl H.
Volleyball - Magister - Sti [Vb] Übung; 2 SWS; Mo, Di, 10:00 - 11:00, MzH	Scholl H.
Volleyball freiwillige Übungsstunden N.N. LV; 4 SWS; Di, 12:00 - 13:00, 14:00 - 15:00, MzH; Mi, 16:00 - 17:00, MzH; Do, 9:00 - 10:00, MzH	

Didaktik Wasserspringen

Didaktik Wasserspringen - Lehramt III - Sti Gruppe 1 [Wspr] Übung; 1 SWS; Mi, 14:00 - 15:00, Bad	Findeisen K.-H.
Didaktik Wasserspringen - Lehramt III - Sti Gruppe 2 [Wspr] Übung; 1 SWS; Do, 8:00 - 9:00, Bad	Findeisen K.-H.
Didaktik Wasserspringen - Lehramt III - Stu Gruppe 1 [Wspr] Übung; 1 SWS; Di, 14:00 - 15:00, Bad	Findeisen K.-H.
Didaktik Wasserspringen - Lehramt III - Stu Gruppe 2 [Wspr] Übung; 1 SWS; Do, 10:00 - 11:00, Bad	Findeisen K.-H.

Studienschwerpunkte (Diplom)

Freizeitsport

Übungen

- Lehrpraktische Übungen [FzLü] Ott F.
 Übung; 2 SWS; Zeit/Ort n.V.
- Klassischer und moderner Tanz [FzTz] Wessel-Therhorn D.
 Übung; 2 SWS; Mo, 10:00 - 12:00, GymH

Vorlesungen mit Übungen

- Bewegungsregulation im Tennis [FzKt] Ott F.
 Vorlesung mit Übung; 2 SWS; Mo, 12:00 - 13:00, SrGH; Mi, 13:00 - 14:00, SrGH; Die Veranstaltungen finden nach Bedarf auch in der GH - Großen Halle - statt.

Vorlesungen

- Gleitsportarten im Schnee - bewegungstheoretische und Ott F.
 didaktisch-methodische Aspekte [FzSk]; Vorlesung; 1 SWS; Mo, 13:00 - 14:00, Hs 3

Seminare

- Sport und Gesundheit - alternative Reflexionen aus soziologischer und Messing M.
 medizinischer Sicht [SeFz]; Seminar; 2 SWS; (bevorzugt für den Ulmer H.-V.
 Studienschwerpunkt Freizeitsport und Wirtschaftspädagogen); Mi, 10:00 - 12:00, Hs 3

Projekt

- Aktivprogramme im Rahmen des Eventmarketing (Planung, Organisation und Ott F.
 Durchführung) [FzPj]; Projektseminar; 2 SWS; Mi, 8:00 - 10:00, SrGH

Exkursion

- Gleitsportarten im Schnee Ott F.
 Exkursion; 3 SWS; März 2003 Burger R.

Praktikum

- Praktikum in ausgewählten Institutionen des Freizeitsports (Genehmigung Ott F.
 durch den Leiter des SSP erforderlich); 80 Stunden (Einzelnachweis erforderlich); Praktikum; Zeit/Ort n.V.

Leistungssport

Übungen

- Veränderungsmessung: Einzelfallstatistik [LsVä] Scholl H.
 Übung; 1 SWS; Do, 11:00 - 12:00, CMzH

Vorlesungen

- Sportmedizin III: Internistische Sportmedizin [VMe 3] Lachtermann E.
 Vorlesung; 1 SWS; Mi, 9:00 - 10:00, Hs 2
- Sportmedizin IV (Hauptstudium), zugleich: Gebiete der Sportmedizin (3.6.2 Jung K.
 LH) [VMe 4]; Vorlesung; 1 SWS; Ernährung (Wahlpflichtveranstaltung Studienschwerpunkt Leistungssport); Do, 12:00 - 13:00, Hs 2
- Talentförderung und Talentsichtung [LsFö] Freitag W.
 Vorlesung; 2 SWS; Do, 9:00 - 11:00, Hs 3; und Sondertermine nach Absprache Gastdozenten

Trainings- und bewegungswissenschaftliche Aspekte des Leistungssports [LsTB]; Vorlesung; 2 SWS; Mo, 16:00 - 18:00, SrGH	Letzelter M. Gastdozenten
Seminar/Projekt (verbindlich mit Leistungsnachweis) Zum Training konditioneller und koordinativer Komponenten der sportlichen Leistung [LsSe]; Seminar; 2 SWS; Mo, 14:00 - 16:00, SrGH	Augustin D.
Lehrpraktische Übungen Hospitationen bei ausgewählten Trainern des Leistungssports LV; 3 SWS; (Genehmigung durch den Leiter des Studienschwerpunktes erforderlich); Zeit/Ort n.V.	Augustin D.
Praktikum Praktikum in ausgewählten Institutionen des Leistungssports Praktikum; (Genehmigung durch den Leiter des Studienschwerpunktes erforderlich); 80 Stunden (Einzelnachweise erforderlich)	Augustin D.
Prävention und Rehabilitation	
Übungen (wahlweise 1 aus den folgenden 2 Veranstaltungen) Aquatraining in der Rehabilitation Übung; 1 SWS; Do, 12:00 - 13:00, Bad Rückenschule [PRRs] Übung; 1 SWS; Mo, 11:00 - 12:00, FS	Genz D. Schumann-Schmid B. Schumann-Schmid B.
Vorlesungen Bewegung und Training als Therapie bei chronischen Krankheiten I [PRCh] Vorlesung; 1 SWS; Mi, 8:00 - 9:00, Hs 3 Bewegung und Training als Therapie bei chronischen Krankheiten II [PRCh] Vorlesung; 1 SWS; Di, 10:00 - 11:00, Hs 3 Bewegung und Training als Therapie nach Verletzungen und Operationen [PRBT]; Vorlesung; 0,5 SWS; Zeit/Ort n.V. Organisatorische Grundlagen Vorlesung; 0,5 SWS; Do, 9:00 - 10:00, AR	Jung K. Jung K. Lewis H. Rompe J.D. Schumann-Schmid B.
Seminare Ambulante kardiale Rehabilitation [PRSe] Seminar; 2 SWS; Di, 14:00 - 16:00, AR	Jung K. Lachtermann E.
Projekt Evaluation und Effektivitätskontrolle orthopädischer Therapien [PRSe] Projektseminar; 2 SWS; Mi, 11:00 - 13:00, AR	Gottwald A. Knappmann J.
Lehrpraktische Übungen Rehabilitation in der Inneren Medizin Übung; 0,5 SWS; Mi, 9:00 - 10:00, Hs 3; 1,5 SWS Praxis Z.u.O.n.V.	Schumann-Schmid B.
Praktika Sportmedizinisches Praktikum der inneren Medizin Praktikum; 2 SWS; Do, 10:00 - 12:00, RSM Sportmedizinisches Praktikum der Orthopädie Praktikum; 1 SWS; Offenbach und Mainz, mittwochnachmittags	Jung K. Lachtermann E. Gebel R.

Zusatzveranstaltung

Exkursion Exkursion; Fachklinik für Herz- und Kreislaufkrankheiten; Bad Münster am Stein, Drei-Burgen-Klinik; 1 Woche nach Vereinbarung	Keck M. Lowis H. Lachtermann E.
Exkursion Exkursion; Fachklinik für Lungenkrankheiten; Davos-Wolfgang/Schweiz, Hochgebirgsklinik; 1 Woche, nach Vereinbarung	Menz G. Pleyer K. Lachtermann E.
Exkursion Exkursion; Fachklinik für internistische Onkologie; Boltenhagen/Ostsee, Strandklinik; 1 Woche, nach Vereinbarung	Schwieder G. Konow M. Bülan A. Jung K.
Exkursion Exkursion; Fachklinik für Psychosomatik, psychosomatische Medizin und Naturheilverfahren; Scheidegg/Allgäu, Panorama Klinik; 1 Woche, nach Vereinbarung	Maurer W.-J. Jung K.
Sport mit Herzpatienten Seminar; 1 SWS; Kompaktseminar; Zeit/Ort n.V.	Keck M. Lowis H. Jung K. Lachtermann E.
Sport mit Krebspatienten Seminar; 1 SWS; Kompaktseminar; Zeit/Ort n.V.	Schwieder G. Konow M. Bülan A. Jung K. Lachtermann E.
Sport mit Lungenpatienten Seminar; 1 SWS; Kompaktseminar; Zeit/Ort n.V.	Schmitz M. Jung K. Lachtermann E.
Sport mit psychosomatischen Patienten Seminar; 1 SWS; Kompaktseminar; Zeit/Ort n.V.	Maurer W.-J. Jung K. Lachtermann E.

Schwerpunktfächer (Lehramt)**Vorlesungen**

Schwerpunktfach Sportspiele - Lehramt [SFSp] Vorlesung; 2 SWS; Mo, 10:00 - 12:00, R 100	Letzelter H.
Leichtathletik Schwerpunktfach - Lehramt, Theorie [SFLa] Vorlesung; 2 SWS; Leichtathletik im Schüleralter; Do, 9:00 - 11:00, SrGH	Müller N. Salomon H.
Schwimmen Schwerpunktfach Theorie - Lehramt [SFSw] Vorlesung; 1 SWS; Do, 8:00 - 9:00, AR	Freitag W.

Kolloquium

Kolloquium für Examenskandidaten [KoSw] Kolloquium; 1 SWS; Zeit/Ort n.V.	Freitag W.
---	------------

Integrierte Ausbildung

Schwerpunktfach Sportspiele - Lehramt [SFSp] Übung; 2 SWS; Mo, 8:00 - 10:00, MzH	Letzelter H.
Schwimmen Schwerpunktfach - Lehramt [SFSw] Übung; 3 SWS; Fr, 10:00 - 11:00, 12:00 - 14:00, Bad	Freitag W.

Wahlpflichtfächer

Didaktik Badminton - Diplom I [Bm] Übung; 2 SWS; Di, 15:00 - 17:00, SH	Bürckbüchler A.
Didaktik Behindertensport - Diplom III [Bhsp] Übung; 2 SWS; erst ab Diplom III (siehe Zulassungsvoraussetzungen); Di, 15:00 - 17:00, MzH; nach Absprache: Theorie im Seminarraum Große Halle	Müller N. Schumann-Schmid B.
Didaktik Golf [Golf] Übung; 1 SWS; Voraussetzung für die Praxisveranstaltung SS 2003; Mo, 17:00 - 18:00, Hs 3	Letzelter H.
Didaktik des Fitness-Trainings - Diplom III - Sti Gruppe 1 Übung; 2 SWS; Fr, 8:00 - 10:00, MzH	Steinmann W.
Didaktik des Fitness-Trainings - Diplom III - Stu Gruppe 1 [Fitn] Übung; 2 SWS; Fr, 11:00 - 13:00, MzH	Eggers R.
Didaktik des Fitness-Trainings - Diplom III - Stu Gruppe 2 [Fitn] Übung; 2 SWS; Mi, 8:00 - 10:00, MzH	Steinmann W.
Didaktik des Fitness-Trainings - Diplom III - Stu Gruppe 3 [Fitn] Übung; 2 SWS; Do, 11:00 - 13:00, MzH	Steinmann W.
Didaktik des Seniorensports - Diplom III [Seni] Übung; 2 SWS; Mi, 10:00 - 12:00, SrGH	Schumann-Schmid B.
Didaktik Skifahren [Ski] Kurs; 1 SWS; Mo, 15:00 - 16:00, Hs 1	Findeisen K.-H.
Didaktik des Sports im Elementarbereich - Diplom III [Elem] Übung; 2 SWS; Mi, 10:00 - 11:00, R 100; Mo, 16:00 - 17:00, MzH	Wessel-Therhorn D.
Didaktik Tanz und Bewegungstheater - Diplom I [T/B] Übung; 2 SWS; Di, 15:00 - 17:00, GymH	Wessel-Therhorn D.
Didaktik Tennis - Diplom III [Tenn] Übung; 2 SWS; Mi, 10:00 - 12:00, GH	Ott F.
Didaktik Tischtennis - Diplom III Übung; 2 SWS; Mi, 10:00 - 12:00, TTRre	Bauer V.
Didaktik Trampolin und Wasserspringen - Diplom I [Tram] Übung; 2 SWS; Di, 8:00 - 9:00, MzH; Mi, 13:00 - 14:00, Bad	Findeisen K.-H.
Feldenkrais-Methode Übung; 2 SWS; Mo, 10:00 - 11:00, FS; Fr, 12:00 - 13:00, FS	Wessel-Therhorn D. Malkmus H.

Zusatzfächer

Didaktik Badminton - Magister und Lehramt [Bm] Übung; 2 SWS; Mo, 15:00 - 17:00, SH	Raschig B.
Didaktik Tennis - Magister und Lehramt Übung; 2 SWS; Di, 10:00 - 12:00, GH	Swoboda H.

Kurse

Didaktik Skifahren [Ski] Kurs; 1 SWS; Mo, 15:00 - 16:00, Hs 1	Findeisen K.-H.
--	-----------------

Allgemeiner Hochschulsport

Das folgende Programm kann noch erweitert und bezüglich einzelner Veranstaltungen geändert werden, da mit der Durchführung überwiegend Honorarkräfte betraut sind.

Das endgültige Programm wird in einem eigenen Programmheft eine Woche vor Vorlesungsbeginn veröffentlicht. Dieses Heft ist unentgeltlich im AHS-Büro erhältlich. Zudem erfolgt die Bekanntgabe über Aushänge in den Schaukästen (Eingang Neue Mensa, Uni-Bibliothek, Druckerei, Uniklinik Haupteingang und im Torbogen des Haupteinganges der Uni), sowie im Internet unter der folgenden Adresse:

<http://www.ahs.uni-mainz.de>

Weiter Auskünfte erteilt das AHS-Büro: Mo-Fr 9-12, Di 17-19, Mi 17-18.30, Tel.: 39-2 3596

Die Teilnahme am Programm des Allgemeinen Hochschulsports ist für Studierende der Universität Mainz kostenlos; die Studierenden benötigen nur ihren Studierendenausweis der Uni Mainz. Bedienstete zahlen gemäß Weisung des Ministeriums 8 Eur je Semester. Bedienstete benötigen einen Sportausweis.

Ausweise und Auskünfte im AHS-Büro während der o.g. Sprechzeiten.

In den Sportarten, in denen Deutsche Hochschulmeisterschaften ausgetragen werden, sollten sich qualifizierte Leistungssportler/innen der Universität umgehend im Geschäftszimmer melden, bzw. an den entsprechenden Trainingsstunden teilnehmen.

Die vorhandene Kapazität der Sportstätten lässt nur im geringen Maß zu, dass in eigener Regie von Kleingruppen noch Sport getrieben werden kann. Wir empfehlen daher dringend, dass sich solche Interessengruppen bereits im vorhergehenden Semester beim AHS anmelden.

Abkürzungen

D,H	=	Damen, Herren
A,G,F	=	Anfänger, Geübte, Fortgeschrittene
LG	=	Leistungsgruppe
W	=	Weiterbildungsangebote
a	=	angeleitete Gruppe
b	=	betreute Gruppe
l	=	Lerngruppe
AMs	=	Alter Musiksaal
ATM	=	Atrium max.: Großer Saal der alten Mensa
BP	=	Baseballplatz (Gonsenheim)
Bad	=	Schwimmhalle
FR	=	Fitnessraum
FS	=	Fechtsaal
GH	=	Große Halle (Leichtathletik)
GymH	=	Gymnastikhalle (Doppelhalle oben rechts)
HS 2	=	Hörsaal 2 des Fachbereichs Sport
HS 11	=	Hörsaal 11 in der alten Mensa)
KR	=	Kraftraum
MRG	=	Mainzer Ruder-Gesellschaft
MzH	=	Mehrzweckhalle (Doppelhalle oben links)
SH	=	Spielhalle
Sta	=	Stadion
TPA	=	Tennisplätze 11/12
TPK	=	Tennisplätze 13/14
TTRre/li	=	Tischtennisräume rechts und links
TuH1+2	=	Turnhallen (Doppelhalle unten)
Pulv	=	Straße am „Pulverturm“ 13, 3. Stock, Raum 03 225

AHS-Programm vom 15. April 2002 bis 20. Juli 2002

Aerobic

Das Abkürzungsverzeichnis finden Sie unter allgemeinen Hinweisen zum Hochschulsport.

Aerobic D/H - G - a

LV; Anmeldung in der 1. Stunde erforderlich; Di, 18:30 - 19:15, FS

Gottwald Y.
Hellwich K.

Aerobic D/H - A - a LV; Anmeldung in der 1. Stunde erforderlich; Mi, 15:30 - 16:15, FS	Eitenmüller Ch. N.N.
Aerobic D/H - A - a LV; Anmeldung in der 1. Stunde erforderlich; Do, 15:15 - 16:00, FS	N.N.
Aerobic D/H - G - a LV; Anmeldung in der 1. Stunde erforderlich; Fr, 19:15 - 20:00, FS	Lamneck C. Weißbäcker S.
Aerobic D/H - G - a LV; Anmeldung in der 1. Stunde erforderlich; Sa, 10:30 - 11:15, FS	Brothag D. Stegmaier P.
Aerobic Bodystyling - D/H - G - a LV; Anmeldung in der 1. Stunde erforderlich; Di, 19:15 - 20:00, FS	Gottwald Y. Hellwich K.
Aerobic Bodystyling - D/H - A - a LV; Anmeldung in der 1. Stunde erforderlich; Mi, 16:15 - 17:00, FS	Eitenmüller Ch. N.N.
Aerobic Bodystyling - D/H - G - a LV; Anmeldung in der 1. Stunde erforderlich; Do, 16:45 - 17:30, FS	Stegmaier P.
Aerobic Bodystyling - D/H - G - a LV; Anmeldung in der 1. Stunde erforderlich; Fr, 20:00 - 20:45, FS	Lamneck C. Weißbäcker S.
Aerobic Bodystyling - D/H - G - a LV; Anmeldung in der 1. Stunde erforderlich; Sa, 11:15 - 12:00, FS	Brothag D. Stegmaier P.
Aerobic Step-Aerobic - D/H - A - a LV; Anmeldung in der 1. Stunde erforderlich; Di, 16:15 - 17:00, FS	N.N.
Aerobic Total Body Conditioning - D/H - F - a/l LV; Anmeldung in der 1. Stunde erforderlich; Sa, 12:00 - 13:30, FS	Dorner K. Lamneck C.
Aerobic Fighting-Fit - D/H - G - a LV; Anmeldung in der 1. Stunde erforderlich; Do, 16:00 - 16:45, FS	Stegmaier P.
Aerobic D/H - W - I LV; Anmeldung in der 1. Stunde erforderlich; Do, 17:45 - 18:30, FS; Do, 18:30 - 19:15, Hs 3	Lamneck C. Dorner K.
Aerobic Step-Aerobic - D/H - W - I LV; Anmeldung in der 1. Stunde erforderlich; Mo, 20:00 - 20:45, Hs 3; Mo, 20:45 - 21:30, FS	Dorner K.

Aikido

Das Abkürzungsverzeichnis finden Sie unter der allgemeinen Hinweisen zum Hochschulsport.

Aikido D/H - A/G/F - I LV; Di, 20:00 - 21:30, GymH	Bauer D.
Aikido D/H - A/G/F - I LV; Fr, 19:30 - 21:00, GymH	Kerz B.

Akrobatik

Das Abkürzungsverzeichnis finden Sie unter allgemeinen Hinweisen zum Hochschulsport.

Akrobatik D/H - A/G - W - I LV; Di, 20:00 - 21:30, TuH	Ferekidis I.
Akrobatik D/H - LG - W - I LV; Do, 20:00 - 21:30, TuH	Ferekidis I.
Akrobatik D/H - F - W - I LV; Fr, 18:30 - 20:00, TuH	Böttcher I. Schulze C.
Akrobatik D/H - A/F/G/Lg - W - I LV; Fr, 20:00 - 21:30, TuH	Böttcher I. Schulze C.

American Football

Das Abkürzungsverzeichnis finden Sie unter allgemeinen Hinweisen zum Hochschulsport.

American Football D/H - b LV; Mo, 18:30 - 20:00, KR	Baumann U. Ahrberg Th. Faller B.
American Football D/H - b LV; Fr, 14:30 - 16:00, MzH	Ahrberg Th. Baumann U. Faller B.
Cheerleading (American Football) - D - b LV; Mi, 17:00 - 18:30, TTRre	Baumann A.

Aquafitness

Das Abkürzungsverzeichnis finden Sie unter allgemeinen Hinweisen zum Hochschulsport.

Aquafitness D/H - a LV; Di, 20:00 - 20:45, Bad	Pfeifer J.
Aquafitness D/H - a LV; Di, 20:45 - 21:30, Bad	Pfeifer J.
Aquafitness D/H - a LV; Do, 16:00 - 16:45, Bad	Pfeifer J.

Ausdruckstanz

Das Abkürzungsverzeichnis finden Sie unter allgemeinen Hinweisen zum Hochschulsport.

Ausdruckstanz D/H - LG - W - I LV; Mi, 20:15 - 21:30, GymH	Wessel-Therhorn D.
---	--------------------

Ausgleichsgymnastik

Das Abkürzungsverzeichnis finden Sie unter allgemeinen Hinweisen zum Hochschulsport.

Ausgleichsgymnastik D/H - a LV; Mo, 17:00 - 17:45, FS	Pahlke G.
--	-----------

Badminton

Das Abkürzungsverzeichnis finden Sie unter allgemeinen Hinweisen zum Hochschulsport.

Badminton D/H - F - I LV; Anmeldung in der 1. Stunde erforderlich; Di, 20:00 - 21:30, SH	Dane W.
Badminton D/H - A/G/F - I LV; Fr, 15:30 - 17:00, SH	Raschig B.
Badminton D/H - A - W - I LV; Anmeldung in der 1. Stunde erforderlich; Do, 17:00 - 18:30, SH	Nissen B.
Badminton D/H - LG - I LV; Anmeldung in der 1. Stunde erforderlich; Do, 20:00 - 21:30, SH	Nissen B.

Ballett

Das Abkürzungsverzeichnis finden Sie unter allgemeinen Hinweisen zum Hochschulsport.

Ballett D/H - A - I LV; Anmeldung in der 1. Stunde erforderlich; Mo, 17:45 - 19:15, FS	Markwick V.
Ballett D/H - F - I LV; Mo, 19:15 - 20:45, FS	Markwick V.

Baseball/Softball

Das Abkürzungsverzeichnis finden Sie unter allgemeinen Hinweisen zum Hochschulsport.

Softball D/H - I LV; Fr, 18:30 - 20:00, MzH	Kothe R.
--	----------

Basketball

Das Abkürzungsverzeichnis finden Sie unter allgemeinen Hinweisen zum Hochschulsport.

Basketball H - F/LG - I LV; Mo, 18:30 - 20:00, SH	Schaper A.
Basketball H - F - I LV; Mi, 18:30 - 20:00, SH	Schaper A.
Basketball D/H - A/G - b LV; Mi, 18:30 - 20:00, MzH	Edele M.
Basketball D/H - G/F - I LV; Do, 17:00 - 18:30, MzH	Ermert M.
Basketball D/H - F - b LV; Fr, 16:15 - 17:45, MzH	Edele M.
Basketball D/H - F - b LV; Sa, 11:15 - 12:45, MzH	Tsekov M.

Bogenschießen

Das Abkürzungsverzeichnis finden Sie unter allgemeinen Hinweisen zum Hochschulsport.

Bogenschießen D/H - I LV; Mo, 20:00 - 21:30, GH	Scholles J.
Bogenschießen D/H - I LV; Mi, 20:00 - 21:30, GH	Funk B.

Circuittraining

Das Abkürzungsverzeichnis finden Sie unter allgemeinen Hinweisen zum Hochschulsport.

Circuittraining D/H - a LV; Mo, 17:00 - 18:30, MzH	Schuberth E.
Circuittraing D/H - a LV; Di, 18:30 - 20:00, MzH	Schuberth E.
Circuittraining D/H - a LV; Do, 18:30 - 20:00, MzH	Abou-Warda E.

Fechten

Das Abkürzungsverzeichnis finden Sie unter allgemeinen Hinweisen zum Hochschulsport.

Fechten D/H - A/G - I LV; Anmeldung in der 1. Stunde erforderlich; Do, 18:30 - 20:00, FS	Reitz M.
Fechten D/H - LG - I LV; Do, 20:00 - 21:30, FS	Reitz M.

Fitnessstraining (an Geräten)

Das Abkürzungsverzeichnis finden Sie unter allgemeinen Hinweisen zum Hochschulsport.

Fitnessstraining (Einführungskurs) D/H - F - a/I LV; Anmeldung in der 1. Stunde erforderlich; Mo, 16:00 - 17:00, FR	Schaper A.
Fitnessstraining (kostenpflichtig)- D/H - a/I LV; Mo, 20:00 - 21:00, FR	Dane W.
Fitnessstraining (kostenpflichtig) - D/H - A - a/I LV; Di, 17:30 - 18:30, FR	Schuberth E.
Fitnessstraining (kostenpflichtig)- D/H - a/I LV; Di, 19:00 - 20:00, FR	Dane W.
Fitnessstraining (kostenpflichtig) D/H - A - a/I LV; Anmeldung in der 1. Stunde erforderlich; Di, 20:15 - 21:15, FR	Schuberth E.

Fitnessstraining (kostenpflichtig) - D/H - a/	Schaper A.
LV; Mi, 17:30 - 18:30, FR	
Fitnessstraining (kostenpflichtig) - D/H - A - a/	Ferekidis I.
LV; Do, 17:30 - 18:30, FR	

Fitnesssport

Das Abkürzungsverzeichnis finden Sie unter allgemeinen Hinweisen zum Hochschulsport.

Fitnesssport D/H ab ca. 35 - a	Petter W.
LV; Di, 17:15 - 18:30, FS	
Fitnesssport D/H ab ca. 35 - a	Barth H.
LV; Mi, 17:00 - 18:30, FS	

Fußball

Das Abkürzungsverzeichnis finden Sie unter allgemeinen Hinweisen zum Hochschulsport.

Fußball H - LG - I	Savvidis A.
LV; Mo, 18:30 - 20:00, GH	
Fußball H - F - I	Savvidis A.
LV; Mi, 18:30 - 20:00, GH	
Fußball D - A-LG - I	Schmelich H.
LV; Mi, 20:00 - 21:30, GH	

Gerätturnen

Das Abkürzungsverzeichnis finden Sie unter allgemeinen Hinweisen zum Hochschulsport.

Gerätturnen D/H - A-LG - W - I	Ferekidis I.
LV; Di, 18:30 - 20:00, TuH	Hartmann F.
Gerätturnen D/H - W - I	Mahkorn M.
LV; Mi, 18:00 - 19:00, TuH	
Gerätturnen D/H - A-LG - W - I	Ferekidis I.
LV; Do, 18:30 - 20:00, TuH	Hartmann F.

Gesellschaftstanz

Das Abkürzungsverzeichnis finden Sie unter allgemeinen Hinweisen zum Hochschulsport.

Gesellschaftstanz D/H - Bedienstete - I	Dyck J.
LV; Mo, 17:15 - 18:00, Atrium maxi	
Gesellschaftstanz D/H - A1 - I	Dyck J.
LV; Mo, 18:00 - 18:45, Atrium maxi	
Gesellschaftstanz D/H - A2 - I	Dyck J.
LV; Mo, 18:45 - 19:30, Atrium maxi	
Gesellschaftstanz D/H - F1 - I	Dyck J.
LV; Mo, 19:30 - 20:15, Atrium maxi	
Gesellschaftstanz D/H - LG - I	Dyck J.
LV; Mo, 20:15 - 21:00, Atrium maxi	

Handball

Das Abkürzungsverzeichnis finden Sie unter allgemeinen Hinweisen zum Hochschulsport.

Handball D/H - A/G - a/	Sikora P.
LV; Mo, 17:00 - 18:30, SH	
Handball H - A/G/F - a/	Wetterling A.
LV; Mo, 20:00 - 21:30, SH	

Hockey

Das Abkürzungsverzeichnis finden Sie unter allgemeinen Hinweisen zum Hochschulsport.

Hockey D/H - I

LV; Mi, 20:00 - 21:30, SH

Rappenecker J.

Jazztanz

Das Abkürzungsverzeichnis finden Sie unter allgemeinen Hinweisen zum Hochschulsport.

Jazztanz D/H - A - I

LV; Anmeldung erforderlich; Di, 17:00 - 18:30, GymH

Rieke I.

Jazztanz D/H - LG - W - I

LV; Anmeldung erforderlich; Mi, 19:00 - 20:00, GymH

Wessel-Therhorn D.

Buß G.

Jazztanz D/H - F - I

LV; Do, 17:00 - 18:30, GymH

Buß G.

Jobudo

Das Abkürzungsverzeichnis finden Sie unter allgemeinen Hinweisen zum Hochschulsport.

Jobudo D/H - A/G/F - I

LV; Fr, 18:00 - 19:30, GymH

Bauer D.

Jonglieren

Das Abkürzungsverzeichnis finden Sie unter allgemeinen Hinweisen zum Hochschulsport.

Jonglieren D/H - I

LV; Mi, 19:00 - 21:15, TuH

Wenz S.

Judo

Das Abkürzungsverzeichnis finden Sie unter allgemeinen Hinweisen zum Hochschulsport.

Judo D/H - A/G - I

LV; Mo, 17:00 - 18:30, GymH

Grautegein A.

Judo D/H - A/G/F/LG - I

LV; Mo, 18:30 - 20:00, GymH

Grautegein A.

Ju Jutsu

Das Abkürzungsverzeichnis finden Sie unter allgemeinen Hinweisen zum Hochschulsport.

Ju-Jutsu D/H - F - I

LV; Mo, 18:30 - 20:00, GymH

Böhmler O.

Ju-Jutsu D/H - A - I

LV; Anmeldung erforderlich; Do, 18:30 - 20:00, GymH.

Reichert I.

Hänel J.

Kanupolo

Das Abkürzungsverzeichnis finden Sie unter allgemeinen Hinweisen zum Hochschulsport

Kanupolo D/H - A/G - I

LV; Mi, 18:30 - 20:00, Bad

Hartmann R.

Karate

Das Abkürzungsverzeichnis finden Sie unter allgemeinen Hinweisen zum Hochschulsport.

Karate D/H - A/G/F - I

LV; Di, 20:00 - 21:30, MzH

Schleis E.

Karate D/H - A/G/F - I

LV; Do, 20:00 - 21:30, GymH

Schleis E.

Kendo

Das Abkürzungsverzeichnis finden Sie unter allgemeinen Hinweisen zum Hochschulsport.

Kendo D/H - F - I

LV; Di, 18:30 - 20:00, TTRre, TTRli

Jähne F.

Kendo D/H - LG - I LV; Anmeldung erforderlich; Mi, 18:30 - 20:00, FS	Jähne F.
Kendo D/H - A/G - a LV; Do, 17:00 - 18:30, TTRre	Jähne F.
Kendo D/H - A/G/F - a LV; Fr, 17:45 - 19:15, FS	Jähne F.
Kendo D/H - F/LG - I LV; Sa, 13:30 - 15:30, FS	Jähne F.

Konditionstraining/Skigymnastik

Das Abkürzungsverzeichnis finden Sie unter allgemeinen Hinweisen zum Hochschulsport.

Konditionstraining/Skigymnastik D/H - A-LG - a LV; Di, 18:30 - 19:15, SH	Abou-Warda E.
Konditionstraining/Skigymnastik D/H - A-LG - a LV; Di, 19:15 - 20:00, SH	Beinhauer H.
Konditionstraining/Skigymnastik D/H - A-LG - W - a/l LV; Mi, 17:00 - 17:45, MzH.	Savvidis A.
Konditionstraining/Skigymnastik D/H - A-LG - a LV; Mi, 17:45 - 18:30, MzH	Dyck J.
Konditionstraining/Skigymnastik D/H - A-LG - a LV; Do, 18:30 - 19:15, SH	Dorn A.
Konditionstraining/Skigymnastik D/H - A-LG - a LV; Do, 19:15 - 20:00, SH	Savvidis A.
Konditionstraining/Skigymnastik D/H - A-LG - a LV; Fr, 17:45 - 18:30, MzH	Oehme B.
Konditionstraining/Skigymnastik D/H - A-LG - a LV; Sa, 11:15 - 12:00, SH	N.N.

Krafttraining

Das Abkürzungsverzeichnis finden Sie unter allgemeinen Hinweisen zum Hochschulsport.

Krafttraining D/H - A-LG - b LV; Mo, 17:00 - 18:30, KR	Köster K.
Krafttraining D/H - A-LG - b LV; Mo, 20:00 - 21:30, KR	Ritterbach L.
Krafttraining D/H - A-LG - a/l LV; Mi, 17:00 - 18:30, KR	Harms J.
Krafttraining D/H - A-LG - b LV; Fr, 15:00 - 16:30, KR	Khan E.

Lauftreff

Das Abkürzungsverzeichnis finden Sie unter allgemeinen Hinweisen zum Hochschulsport.

Lauftreff D/H - b LV; So, 10:00 - 11:00, Raum n.V.; Treffpunkt Gonsenheimer Wald	Beinhauer H.
---	--------------

Leichtathletik

Das Abkürzungsverzeichnis finden Sie unter allgemeinen Hinweisen zum Hochschulsport.

Leichtathletik D/H - I LV; Mo, 17:10 - 18:25, GH	Schaper A.
---	------------

Modernes Sportkarate

Das Abkürzungsverzeichnis finden Sie unter allgemeinen Hinweisen zum Hochschulsport.

Modernes Sportkarate D/H - I
LV; Di, 20:00 - 21:30, GymH

Skronn R.

Modernes Sportkarate D/H - I
LV; Fr, 20:00 - 21:30, MzH

Steinkönig U.

Reiten

Das Abkürzungsverzeichnis finden Sie unter allgemeinen Hinweisen zum Hochschulsport.

Rettungsschwimmen

Das Abkürzungsverzeichnis finden Sie unter allgemeinen Hinweisen zum Hochschulsport.

Rettungsschwimmen D/H - I
LV; Di, 20:45 - 21:30, Bad

Lehmann Th.
Zocher H.

Rock'n Roll

Das Abkürzungsverzeichnis finden Sie unter allgemeinen Hinweisen zum Hochschulsport.

Rock'n Roll D/H - A/G/F - a/l
LV; Di, 18:30 - 20:00, GymH

Hoppe C.

Rollstuhlsport

Das Abkürzungsverzeichnis finden Sie unter allgemeinen Hinweisen zum Hochschulsport.

Rollstuhlsport D/H - a/l
LV; Fr, 17:00 - 18:30, SH

Walter P.

Rope-skiing

Rope-skiing D/H - A - b
LV; Mi, 16:15 - 17:00, TTRre

N.N.

Rudern

Das Abkürzungsverzeichnis finden Sie unter allgemeinen Hinweisen zum Hochschulsport.

Rudern D/H - b
LV; So, 13:00 - 16:00, MRG

Obleute

Rugby

Das Abkürzungsverzeichnis finden Sie unter allgemeinen Hinweisen zum Hochschulsport.

Rugby H - I
LV; Mo, 20:00 - 21:30, GH

Waldschmidt M.

Schwimmen

Das Abkürzungsverzeichnis finden Sie unter allgemeinen Hinweisen zum Hochschulsport.

Schwimmen D/H - a/l
LV; Mo, 20:00 - 21:30, Bad

Schuberth E.
Schnell S.

Schwimmen D/H - a/l
LV; Mi, 20:00 - 21:30, Bad

Herzberg S.
Banihashemi A.

Schwimmen D/H - a/l
LV; Do, 18:30 - 20:00, Bad

Herzberg S.
Kuhn A.

Schwimmen D/H - I
LV; Anmeldung erforderlich - Technikschiung; Do, 20:00 - 21:30, Bad

Kuhn A.
Sheth S.

Selbstverteidigung

Das Abkürzungsverzeichnis finden Sie unter allgemeinen Hinweisen zum Hochschulsport.

Selbstverteidigung D - A - I
LV; Veranstaltung nur für Frauen; Mo, 17:00 - 18:30, TTRre

Dane W.
Ferekidis I.

Selbstverteidigung D - F - I

LV; Veranstaltung nur für Frauen; Mo, 18:30 - 20:00, TTRre

Dane W.
Ferekidis I.**Sportklettern**

Das Abkürzungsverzeichnis finden Sie unter allgemeinen Hinweisen zum Hochschulsport.

Sportklettern D/H - A/G/F - b

LV; Anmeldung erforderlich; Mo, 20:00 - 21:30, KR

Ritterbach L.

Sportklettern D/H - F - b

LV; Di, 20:00 - 21:30, TTRre

Stierhof Ph.

Sportklettern D/H - A - a/I

LV; Do, 18:30 - 20:00, TTRre

Quednau T.

Sportklettern D/H - F - a/I

LV; Do, 20:00 - 21:30, TTRre

Quednau T.

Taekwondo

Das Abkürzungsverzeichnis finden Sie unter allgemeinen Hinweisen zum Hochschulsport.

Taekwondo D/H - I

LV; Anmeldung erforderlich; Di, 20:00 - 21:30, FS

Kleber J.

Taekwondo D/H - I

LV; Do, 20:00 - 21:30, MzH

August Th.

Tai-Chi

Das Abkürzungsverzeichnis finden Sie unter allgemeinen Hinweisen zum Hochschulsport.

Tai-Chi D/H - G/F - a/I

LV; Anmeldung erforderlich; Mi, 20:00 - 21:30, FS

Huber O.

Tai-Chi D/H - a/I

LV; Anmeldung erforderlich; Do, 16:45 - 17:45, Raum n.V.; Pulverturm

Ditt M.

Tai-Chi D/H - a/I

LV; Anmeldung erforderlich; Do, 17:45 - 19:15, Raum n.V.; Pulverturm

Ditt M.

Tai-Chi D/H - A/G/F - b

LV; Fr, 16:15 - 17:45, FS

Handwerker K.

Tauchen

Das Abkürzungsverzeichnis finden Sie unter allgemeinen Hinweisen zum Hochschulsport.

Tauchen D/H - I

LV; Anmeldung in der 1. Stunde erforderlich; Mo, 18:30 - 20:00, Bad

Wilbert E.

Klisch N.

Paulus S.

Tauchen Theorie - D/H - I

LV; Mo, 20:30 - 21:30, Hs 2

Klisch N.

Paulus S.

Tischtennis

Das Abkürzungsverzeichnis finden Sie unter allgemeinen Hinweisen zum Hochschulsport.

Tischtennis D/H - A/G - a/I

LV; Mo, 20:00 - 21:30, TTRre, TTRli

Janz J.

Tischtennis D/H - F/LG - b

LV; Do, 20:00 - 21:30, SH

Janz J.

Trampolinspringen

Das Abkürzungsverzeichnis finden Sie unter allgemeinen Hinweisen zum Hochschulsport.

Trampolinspringen D/H - I

LV; Mi, 20:00 - 21:30, MzH

Vid M.

Trampolinspringen D/H - I
LV; Do, 20:00 - 21:30, MzH Vid M.

Triathlon

Das Abkürzungsverzeichnis finden Sie unter allgemeinen Hinweisen zum Hochschulsport.

Triathlon D/H - b Fuchs B.

LV; Mo, 18:30 - 20:00, KR

Triathlon D/H - b Laue T.

LV; Lauf und Rad nach Vereinbarung

Triathlon D/H - I Laue T.

LV; Di, 20:00 - 20:45, Bad

Ultimate-Frisbee

Das Abkürzungsverzeichnis finden Sie unter allgemeinen Hinweisen zum Hochschulsport.

Ultimate Frisbee D/H - A-LG - I Jeuck R.

LV; Di, 20:00 - 21:30, Sta

Ultimate Frisbee D/H - A-LG - W - I Karpowski H.

LV; Do, 20:00 - 21:30, Sta

UW-Rugby

Das Abkürzungsverzeichnis finden Sie unter allgemeinen Hinweisen zum Hochschulsport.

Unterwasser-Rugby D/H - a/l Bethke K.

LV; Di, 17:45 - 19:00, Bad

Volleyball

Das Abkürzungsverzeichnis finden Sie unter allgemeinen Hinweisen zum Hochschulsport.

Volleyball D/H - F - I Schuberth E.

LV; Mo, 18:30 - 20:00, MzH

Volleyball D/H - LG - b Gurk Ch.

LV; Di, 17:00 - 18:30, MzH

Volleyball D/H - A/G - I/b Schuberth E.

LV; Di, 17:00 - 18:30, SH

Volleyball D/H - A/G - b Malan Ch.

LV; Mi, 17:00 - 18:30, SH

Volleyball D/H - F - I Holla M.

LV; Fr, 18:30 - 20:00, SH

Wasserspringen

Das Abkürzungsverzeichnis finden Sie unter allgemeinen Hinweisen zum Hochschulsport.

Wasserspringen D/H - A-LG - W - I Neuburger G.

LV; Di, 20:00 - 21:30, Bad

Wirbelsäulengymnastik

Das Abkürzungsverzeichnis finden Sie unter allgemeinen Hinweisen zum Hochschulsport.

Wirbelsäulengymnastik D/H - A/G - W - a Schuberth E.

LV; Di, 16:00 - 16:45, TTRre

Wirbelsäulengymnastik D ab 35 - A/G - a Hoffmann A.

LV; Anmeldung erforderlich; Di, 17:00 - 17:45, TTRre

Wirbelsäulengymnastik D/H - A/G - a Schütz M.

LV; Mi, 19:15 - 20:00, TTRli

Wirbelsäulengymnastik D, H ab 35 - A/G - W - a Dorner E.

LV; Anmeldung erforderlich; Do, 12:15 - 13:00, FS

Wirbelsäulengymnastik D/H - A/G - a
 LV; Anmeldung erforderlich; Do, 20:30 - 21:15, TTRli
 Dorn A.
 Pecht H.

Yoga

Das Abkürzungsverzeichnis finden Sie unter allgemeinen Hinweisen zum Hochschulsport.

Yoga D/H - G - I
 LV; Di, 16:15 - 17:45, Hs 11
 Möllmann M.

Yoga D/H - A - I
 LV; Anmeldung erforderlich; Mi, 15:00 - 17:00, Hs 11
 Schmitt R.

Yoga D/H - A - I
 LV; Mi, 17:30 - 18:30, Hs 11; Hs 11
 Schmitt R.

Yoga D/H - A - I
 LV; Anmeldung erforderlich; Do, 16:00 - 17:30, Hs 11
 Möllmann M.

Yoga D/H - F - I
 LV; Anmeldung erforderlich; Do, 17:30 - 19:30, Hs 11
 Möllmann M.

Yoga D/H - F - I
 LV; Anmeldung erforderlich; Do, 18:00 - 20:00, SrGH
 Schmitt R.

Ausbildungskurs: Spezialtrainer für Leichtathletik

Seit 1978 führt der Deutsche Leichtathletik-Verband im Auftrag des Auswärtigen Amtes (Bonn) in Zusammenarbeit mit dem Fachbereich Sport einen Ausbildungskurs 'Spezialtrainer für Leichtathletik' für ausländische Teilnehmer durch. Der Kurs beginnt jeweils am 1. Oktober eines Jahres und endet im Juli des folgenden Jahres.

Der 24. Studienkurs umfasst Teilnehmer aus folgenden Ländern:

Chile, Indonesien, Libanon, Ruanda, Senegal, Thailand, Togo, Tunesien. Zeit und Ort des folgenden Stundenplans werden zum 1. Oktober 2002 festgelegt.

Sportmedizin
 Vorlesung; 3 SWS; Zeit/Ort n.V.
 Jung K.
 Lachtermann E.

Massage/Erste Hilfe
 Übung; 1 SWS; Zeit/Ort n.V.
 Menzer F.

Grundlagen der Leichtathletik
 Vorlesung mit Übung; 3 SWS; Zeit/Ort n.V.
 Salomon H.
 Eggers R.

Schüler- und Jugendleichtathletik
 Vorlesung mit Übung; 2 SWS; Zeit/Ort n.V.
 Petter W.

Wurfbereich
 Vorlesung mit Übung; 2 SWS; Zeit/Ort n.V.
 Salomon H.

Sportorganisation/Wettkampfwesen
 Vorlesung; 1 SWS; Zeit/Ort n.V.
 Müller N.

Allgemeine Trainingslehre
 Vorlesung; 2 SWS; Zeit/Ort n.V.
 Burger R.

Spezielle Bewegungs- und Trainingslehre
 Vorlesung; 2 SWS; Zeit/Ort n.V.
 Steinmann W.

Sprungbereich
 Vorlesung mit Übung; 2 SWS; Zeit/Ort n.V.
 Swoboda H.

Allgemeine Bewegungslehre
 Vorlesung; 2 SWS; Zeit/Ort n.V.
 Diezemann R.

Laufbereich
 Vorlesung mit Übung; 2 SWS; Zeit/Ort n.V.
 Bergmann W.

Sportpsychologie
 Vorlesung; 1 SWS; Zeit/Ort n.V.
 Knab E.

A

- A'Campo-Neuen, Annette 471, 475
 Abdelhamid, Saleh 248
 Abdullah, Walid 258, 292
 Abert, Konstantin 342, 344, 345, 356, 358
 Abitzsch, Dirk 266
 Abou-Warda, Eyad 477, 678, 696, 699
 Aboub, Abdessalem 49
 Aboub, Abdesslem 126, 127, 133
 Abteilung Koblenz 29
 Abteilung Remagen 29
 Achebach, Stefanie 547, 559
 Achenbach, Tobias 230, 258
 Ackermann, Dieter 487, 491
 Ackermann, Ralf H. 270
 Adam, Adolf 150, 154
 Adam, Holger 518
 Adam, Klaus G. 19, 37
 Adamek, E. 297
 Adams, Erich 274
 Adamska, Magdalena 256
 Adamski, Edith 174
 Adano, Giovanni 632
 Ade, Hans 469, 471, 474, 476, 481, 524
 Adell, Teresa 252
 Adrian, Hermann 106, 113, 484, 491, 498, 500, 501, 502
 Adwan, Mahmoud 268
 Ahlers, Jürgen 247, 267, 307
 Ahlheim-Ackermann, Birgit 230, 257
 Ahlstick, Katja 342, 344, 346
 Ahmann, Rolf 106, 448, 454, 455, 463, 464
 Ahrberg, Thorsten 678, 695
 Ahrens, Jürgen 487, 493, 502
 Ahrens, Ute 69, 76
 Akca, Erol 547, 559, 573
 Akkaya, Adem 180, 194
 Al-Nawas, Bilal 229, 271, 314
 Al-Souri, Iyad 230, 268
 Alaoui Mhamdi, Mohammed 616, 617
 Alaoui, Mohammed 596, 603, 648, 649
 Albani, Michael 276
 Albers, Eva-Maria 547, 557, 568
 Albert-Zerlik, Annette 150, 154, 158
 Albrecht, Barbara 543, 547, 552, 554
 Albrecht, H. 290
 Albrecht, Stefan 450, 454, 463
 Alessandri, Beat 230, 268
 Alexeenkova, Natalia 615
 Ali, Mahmud A. 231, 271
 Allard, Dirk 509, 516
 Alle Mathematik- und Informatikdozenten 469
 Allendörfer, Carsten 137
 Alt, Erwin O. 484, 491, 497
 Alt, Kurt W. 125, 302, 544, 545, 558, 571, 572
 Altenhein, Benjamin 547, 557, 568, 569
 Altenhein, Hans 450, 456, 465
 Althaus, Johanna 618, 619
 Althaus, Werner 251
 Althoff, Jochen 411, 418, 419
 Althoff, Susanne 263
 Altmann, Angelika 29
 Altmayer, Gerlinde 382
 Altmayer, Josef 556
 Altmeyer, Klaudia 490
 Altner, Helmut 81
 Amann, Konrad 452, 464
 Amberg, Bernhard 469, 474, 475, 478, 479, 480
 Amberg, Rainer 256
 Ambos, Robert 14, 579, 583, 591, 594
 Amekudji, K. Jacques 136, 139
 Amelung, Petra 23
 Ament, Hermann 448, 451, 458
 Ammari, Zied 471, 475
 Anastasiadis, Athanasios 596, 602, 651, 652, 653
 Anderhub, A. 114, 115
 Anders, Andreas 518
 Andersch, Claudia 352
 Andersen, Claudia 231, 270
 Andreae, Meinrat O. 47
 Andres, Dörte 596, 606, 610, 627, 628, 630, 631, 634
 Andres, Iris 492
 Andresen, Harro 486, 492
 Andrienne, René 412, 417
 Andrzejczak, Gabriele 400, 401
 Angelini, Chiara 126, 127, 134
 Anger, Tatjana 231, 273
 Angulo-Martínez, José Luis 126, 127, 134, 135
 Annal Therese, Helen 509, 515
 Anneken, Christine 231, 272
 Ansoerge, Michael 231, 260
 Anton, Simone 216
 Antoniou-Lipfert, Patricia 256
 Antonova, Halyna 126, 127, 134
 Antony-Mayer, Ch. 509, 516, 517, 531
 Anyanwu, Rose-Juliet 361, 363
 Anzenbacher, Arno 119, 149, 153, 160
 Anzer, Christian 340, 344, 346, 355
 Apeldoorn, Felicitas 188
 Apfelthaler, Vera 378, 382, 391
 Appel, Hannelore 29
 Appel, Rosaria 324
 Appel, Waltraud 154
 Arafah, Rami 547, 553
 Arand, Michael 225, 256, 286, 288
 Arend, Joachim 509, 520, 521, 540, 541
 Arendes, Josef 14, 224, 252, 281, 282
 Arends, Hans-Jürgen 107, 484, 493, 499, 502, 503, 575
 Arenhövel, Hartmuth 484, 492, 501, 502
 Arndt, Stefan 515
 Arneke, Barbara 665
 Arneth, Borromeus 229, 263
 Arnold, J. 138
 Arnold, Marianne 50
 Arnold, Wolfgang 245, 262
 Arnold, Bernd-Peter 342, 350, 364, 366
 Arnold-Fabian, Ulf 11, 14, 215
 Arns, Jürgen 180, 196
 Arnsperger, Leopold 36
 Artelt, Sigrid 514
 Artz, Markus 180, 190
 Arzheimer, Kai 339, 344, 345, 355, 357
 Assistenten 286
 Atahi, Safiullah 267
 Atzpodien, Wilhelm 223, 245, 261, 262, 299
 Atzpodin, W. 226, 299
 Aubron, Jacques 596, 603, 616, 627, 630, 631
 August, Thorsten 515, 678, 701
 Augustin, Dieter 673, 677, 681, 684, 687, 690
 Aulenbacher, Kurt 487, 492, 493, 501
 Aulitzky, W. 297
 Aulitzky, Walter 262
 Aumann, Thomas 487, 491, 499
 Aurer-Busch, Sigrid 28
 Aust, Friedhelm 674, 676, 677, 684
 Austermühl, Frank (beurlaubt) 596, 605
 Axt, Corinna 452
 Aygün, Alparslan 510, 520
 Aymoré, Fernando Amado 152
 Azrak, Birguel 231, 272

B

- Baader, Peter 34
 Baas, U. 297
 Bach, Volker 81, 469, 475, 480, 481, 505
 Bachmann, Thomas 665
 Bachtadse, Margit 272
 Backe, Hartmut 14, 484, 493, 497, 502
 Badawia, Tarek 318, 323, 324, 330, 331, 332
 Badenhoop, Beate 231, 270
 Baeßler, Stefan 487, 491
 Bahadir, Sebnem 600, 603, 649
 Bahlmann, Franz 231, 270, 311
 Bahr, Kerstin 250
 Bahr, Marie-Anna 257
 Baiersdörfer, Markus 518
 Bakalarczyk, Danuta 199
 Balbach, Angela 559

- Balestrini, Nassim 394, 398, 399, 403, 406
 Ballek, Daniela 665
 Ballweg, Ottmar 178
 Balme, Christopher 112, 376, 382, 390, 391
 Baltschun, Heidemarie 608
 Balz, Mathias 510, 515
 Balz-Geis, Elke 27
 Banerjee, Arun 422, 444, 577, 582, 586
 Banerjee, Mita 395, 398, 399, 403
 Bangs-Urban, Linda 665
 Banihashemi, Asgar 673, 675, 700
 Banihashemi, Sara 231, 272
 Bansbach, Steffi M. 192
 Banse, Christian 342, 346, 347
 Banzo y Sáenz de Miera, Helga 635, 636, 637
 Bär, Christian 26
 Baranovski, Svetlana 316
 Bardeleben, Renate von 11, 595, 604, 605, 620, 622, 625
 Barreiros, Ana-Paula 231
 Barsegian, Vahéd 229, 259
 Bartecki-Neuhäuser, Andrea 253
 Bartenstein, Peter 220, 259, 292, 293, 294
 Barth, Hans 678, 697
 Barth, Willi 23
 Barth, Willy 395, 398, 402, 405, 407, 408
 Barthelmann, Klaus Georg 470, 477, 482
 Bartling, Hartwig 39, 45, 87, 176, 192, 198, 208
 Bartsch, Eckhard 508, 517, 519, 532, 533, 537, 538
 Bartsch, Hans-Joachim 100
 Bartsch, M. 114
 Bartsch, Thomas 583
 Basché, Thomas 106, 506, 517, 525, 532, 533
 Bashaireh, Khaldoon 231, 268
 Bäßler, Karl-Heinz 225, 252
 Bassler, Markus 226, 265
 Bastelberger, Anke 250
 Bauer, Angela 510, 520, 539
 Bauer, Dieter 678, 694, 698
 Bauer, Felix 337
 Bauer, Jörg 477
 Bauer, Julia 664, 666
 Bauer, Marline 155
 Bauer, Matthias 378, 380, 385, 386
 Bauer, Rita 348
 Bauer, Stefanie 126, 127, 131
 Bauer, Thomas 268
 Bauer, Ursula 276
 Bauer, Volker 692
 Bauer, Wolfram 471, 475
 Bauer, Yvonne 26
 Bauerschmitz, Regina 29
 Baum, Detlev 319, 324
 Baum, Sigrid 20
 Bauman, Andreas 515
 Baumann, Andrea 678, 695
 Baumann, Katharina 510, 516
 Baumann, L. 42
 Baumann, Lutz 14, 318, 321, 322, 323, 327
 Baumann, Ulli 678, 695
 Baumann, Wolfram 107, 112, 506, 517, 525, 532, 533
 Baumbusch, Monika 107
 Baumeister, Theofried 119, 149, 152, 157
 Bäumer, Mechthild 420, 421
 Bäumer-Schleinkofer, Anne 472, 478
 Baumert, Silke 106
 Baumgart, Winfried 447, 452, 453, 459, 463
 Baumgarten, M. 533
 Baumgärtner, Imma 195
 Baur, Philipp 27, 543, 544
 Bausinger, Tobias 579, 583, 591
 Bauske, B.G. 627, 629
 Bauß, Bruno 492
 Bayer, Anja 510, 520, 521
 Bayer, Elke 231
 Bechtel, R 53
 Beck, Christian 318, 324, 334
 Beck, Günther 334
 Beck, Joachim 262
 Beck, Klaus 19, 121, 174, 176, 197, 206, 212, 213
 Beck, Michael 263
 Beck, Otfried 229, 266
 Beck, Reinhard 486, 493, 502
 Beck, Thomas 247, 270
 Becker, Alfons 447, 453
 Becker, Christian 510, 516
 Becker, Christiane 99
 Becker, D. 268
 Becker, Detlef 229, 263, 302
 Becker, Hans 25, 250
 Becker, Hansjakob 111, 120, 149, 154, 158, 162
 Becker, Jürgen 231, 256
 Becker, Marion 270
 Becker, Martina 197, 199
 Becker, Monika 27
 Becker, Renate 23
 Becker, Roger 231, 256
 Becker, Roman 342, 350, 366
 Becker, Sabine 26
 Becker, Wolfgang 25
 Becker-Burnicki, Karin 342, 352, 373
 Beckerle, Klaus 510, 515
 Beckert, Ursula 582
 Beckh, Karl-Heinz 276
 Beckmann, Peter 13, 52, 113, 486, 491
 Bee, Andreas 659
 Beeh, Kai-Michael 262
 Beer, Axel 111, 447, 456, 466, 467, 672
 Beer, Martina 164, 168
 Beetz, Rolf 218, 263
 Begemann, Friedrich 47
 Begert, Alexander 449, 452
 Behl, Christian 220, 252
 Behneke, Alexandra 314
 Behneke, Nikolaus 215, 220, 273, 314, 315
 Behr, Jürgen 184, 188, 202
 Behrend, Konstantin 547, 556, 565
 Behrendt, Joram 126, 127, 129
 Behrens, Michael 137
 Beier, Jutta 262
 Beile, Bernhard 250, 558
 Beinhauer, Harald 678, 699
 Beißer, Friedrich 164
 Bélisle-Wolf, Diane 133
 Bell, Irene 451
 Bell-Köhler, Ursula 16
 Bellen, Heinz 448, 451
 Bellgardt, Michael 379, 391
 Bellmann, Günter 377, 380
 Bellmann, Klaus 174, 176, 195, 206, 211
 Belovsky, Ludmila 556
 Belovsky, Ludmilla 168
 Belz, G. 297
 Belz, Gustav Georg 245, 262
 Bender, Dirk 515
 Bender, Frank 518
 Bender, Helmut 663
 Bender, Klaus 231, 256, 289
 Bender, Nevenka 25
 Bender, Wolfgang 340, 348, 349, 361, 362, 363, 364
 Bender-Nickel, Andrea 320, 324, 333
 Benesch, Hellmuth 338
 Benetti, K. 368
 Benetti, Konrad 144
 Benrath, Gustav Adolf 164
 Bense, Sandra 229, 265
 Benz, A. 53
 Benz, Hubert 320, 322, 327
 Berber, Iris 491
 Bereit, Heidi 577, 583
 Berg, Angeklika 263
 Berg, Carolin 582
 Berg, Elke 29
 Bergau, Lutz 286
 Bergeler, Jürgen 231, 251, 280
 Berger, Christian 547, 557
 Berger, Lieselotte 229, 270
 Berger, Steffen 231, 266
 Berger, T. 74
 Berger, Thomas 149, 151, 156, 158, 162
 Bergfeld, Moritz 665

- Bergmann, Sandra 547, 555, 565
 Bergmann, Wolfgang 678, 703
 Bergmann-Gaadt, Martina 414, 421
 Bergner, Oliver 518
 Bergweiler, Heidi 256
 Berndt, Heinz 36
 Bernhard, Wolfram 546, 558
 Bernhardt, Bodo 510, 515
 Berninger, Mark 395, 398, 404
 Bernschneider-Reif, S. 514, 542
 Bernstein, Frank 449, 452, 459, 460
 Berntsen, Nicole 510, 515
 Bertgen, Renate 556
 Bertram, Claus-Toni 24
 Besser, Roland 223, 265, 304
 Best, Christine 491
 Best, Johanna 21
 Best, Ulrike 268
 Bethke, Karen 678, 702
 Bettag, Martin 245, 268
 Bettmer, Jörg 112, 509, 515, 526
 Betts, Gregory 396, 398, 399, 407
 Betz, Manfred 596, 606, 607, 635, 636, 637, 638, 639, 640, 641
 Beutel, Jens 19
 Beutelmann, Peter 547, 552, 561, 562
 Beutner, George Richard 272
 Beyer, Christian 231, 257
 Beyer, J. 226, 299, 300
 Beyer, Jens 547, 555, 565, 566
 Beyer, Jürgen 225, 261
 Beyer, Monika 231, 257
 Beyer, Peter 259
 Beyer, Thorsten 231
 Beyer, Vera 231, 263, 302
 Beyerlein-Buchner, Christoph 610, 611
 Bhakdi, Sucharit 11, 14, 107, 220, 253, 283, 284
 Bhakdi-Gerl, Verena 231, 270
 Bickenbach, Christian 180, 187
 Bickes, Gerhard 126, 127, 129, 130
 Bickes-Kelleher, Debra 229, 251, 280
 Bicking, Sandra 120, 165, 166, 169, 170
 Biebach, H. 297
 Bieda, Jan 229, 266
 Biedermann, Alexander 262
 Bieg, Sabine 252
 Bieger, Annette 451
 Bielawska-Ellemer, Krystyna 596, 607, 608, 646, 647
 Biele, Eva 579, 583
 Bierbach, Hartmut 226, 261
 Biermann, Hartmut 412, 420
 Bierschenk, Thomas 106, 337, 348, 361, 362, 363
 Biesalski, H.-K. 226, 299
 Biesinger, Beate 167
 Biesterfeldt, Corinna 378, 380, 387
 Bietz, Carmen 396, 398, 399, 408
 Bietz, Wolfgang 320, 322, 326
 Bikar, Sven-Ernö 547, 558, 570, 571
 Binder, Kurt 47, 106, 107, 484, 491, 498, 500, 502
 Binder, Sabine 256
 Binet, Frederick 27
 Binger, Marc 180, 194
 Bink, Andrea 231, 258
 Birkenhake, Christina 469, 475, 479, 480, 481
 Birkle, Carmen 14, 107, 394, 398, 399, 404
 Birklein, Frank 265, 304, 305
 Bisang 89
 Bisang, Walter 13, 106, 107, 394, 400, 401, 408, 409
 Bischoff, Friedrich 36
 Bistritschan, Ellen 231, 268
 Bitsch-Molitor, Mechthild 120, 151, 154, 159
 Bittinger, Fernando 231, 260, 300
 Bittkau, Christiane 547, 553
 Bitz, Oliver 547, 558, 570, 571
 Blachnik, Barbara 27
 Blank, Bettina 231, 265
 Blank, Christl 340, 344, 345
 Blank, Ralf 229, 261
 Blänsdorf, Jürgen 124, 411, 419, 436, 437
 Blasberg, Rolf 231, 252
 Blaser, Jutta 414, 417, 429, 430
 Blasi, Roland W. 46
 Blasius, Ulrike 231, 257
 Blau, Wolfgang 262
 Bleher, Bärbel 547, 556
 Bleicher, Thomas 126, 127, 130
 Bleichhardt, Gaby 340, 352, 373, 375
 Bleisinger, Reiner 136, 141
 Blenk, Karola 22
 Blessing, Manfred 551, 570, 571
 Blessing, Markus 226
 Bletz, Michael 517
 Bleymehl-Eiler, Martina 46
 Blickle, Gerhard 337, 352, 371, 373, 375
 Block, Thomas 510, 515
 Bloh, Elke 231, 257
 Blum, Jochen 226, 267, 306, 307
 Blum, Peter 450, 454
 Blume, Jürgen 11, 467, 663, 664, 667, 671
 Blumenstock-Elskamp, Doris 168
 Blümer, Nils 487, 492
 Blümer, Wilhelm 123, 413, 418, 419, 436, 437
 Blümlein, Helmut 248, 269
 Boch, Gert 180, 190
 Böcher, O. 93
 Böcher, Otto 120, 164, 166, 170
 Böcher, Wulf Otto 231
 Böcher-Schwarz, Hans G. 226, 267, 306, 308
 Bock, Birgit 99
 Bock, Michael 121, 174, 176, 186, 188, 200, 202, 205
 Bock, R. 501
 Bock-Raming, Andreas 413, 422, 445
 Bockamp, Ernesto 231, 256
 Bockemühl, W. 53
 Böckenholt, E. 139, 140, 143
 Bockius, Hugo 554
 Bockius, Joachim 492
 Bode, Christian 548, 555
 Bodem, Friedrich 231, 268
 Boden, Wilhelm 36
 Bodenstein, Elisabeth 216
 Boeder, Eva 259
 Boehringer, Albert 36
 Boehringer, Otto 36
 Boeschoten, Hendrik 411, 421, 443, 444
 Boese, Ron 337
 Boesken, W.H. 276
 Boesler-Uzman, Kristine 520
 Böhler, Eva Maria 260
 Böhm, Alexander 178
 Böhm, Horst 106, 578, 581
 Böhm, Klaus 184
 Böhm, Maria 320, 324
 Böhme, Ingo 231, 264
 Böhmer, Gerd 216, 224, 250, 251, 280, 371
 Böhmer, Volker 510, 519, 532, 533, 537
 Böhmner, Oliver 698
 Bohn, Olga 455
 Bohn, Renata 609
 Böhning-Gaese, Katrin 119, 545, 556, 565, 566, 567
 Boissel, Jean-Paul 255
 Bokrezion, Zera Yohans 443
 Bol, Renate 412, 420, 439
 Böll, Winfried 342, 344, 345, 356
 Bollinger, Carsten 25
 Boltz, Stefan 136
 Bongert, Anja-Katrin 232, 257
 Bonkhoff, Bernhard H. 120, 165, 167, 171
 Bonn, Irene 510, 515, 524, 525
 Bonn, Jochen 11, 487, 491
 Boor, Rainer 263, 280
 Boor, Stefan 232, 294
 Bopst, Hajo 596, 603, 612, 614
 Borchert, Horst 580, 583
 Borer, Daniel 180, 192
 Bores, Dorothée 449, 455, 465
 Bork, Konrad 223, 263, 302
 Bormann, Georg 257
 Born, Roman 216
 Börner, N. 248, 261, 300
 Bornmann, Gabriele 269
 Borrmann, Stephan 47, 112, 484, 494, 504, 505

- Börsch-Supan, Wolfgang 470
 Borst, Eva 318, 324, 334
 Borth, Hartmut 487, 494, 504
 Borzel, Karl-Heinz 320, 324, 325, 332
 Boscolo, Cristina 126, 127, 134
 Bosold-DasGupta, Bettina 414, 417, 427
 Botezan, Carmen 232, 257
 Both, Stefan 232, 258
 Bott, Dagmar 340, 350, 365
 Böttcher, Ingunn 678, 694
 Böttcher, Martin 269
 Böttger, Thomas Carsten 301
 Boy, Jürgen 577, 581, 585, 586, 587, 589
 Bozkurt, Askim 342, 344, 346, 354
 Brachert, Thomas 578, 581, 582, 586, 587, 589
 Bracht, Bernd 181, 193, 198
 Brackertz, D 226, 299
 Braeuniger, Wolfgang 232, 263
 Brahm, Ralph 229, 271
 Braisch, Flavia 232, 264
 Braisch, Monika 232, 278
 Bramanti, Barbara 548, 558, 572
 Brambrink, Ansgar 232, 257
 Brandenbusch, Mathias 232, 272
 Brandstätter, Johann Helmut 551, 554, 565, 567
 Brandstetter, Anna-Maria 86, 348, 349, 361, 362, 363
 Brandt, Christian 471, 476
 Brandt, Hans-Jürgen 88
 Brandt, Ludwig 258
 Brandt, Martina 673
 Brandt, Walter 136, 137, 139, 141, 143
 Brandt-Wagner, Katrin 195
 Brangian, Claudio 487, 492
 Brantzen, Karl-Bertram 248, 257, 290
 Brauburger, Michaela 477
 Braun, Angelika 379, 381, 388
 Braun, Anneliese 510, 520, 521, 539, 540
 Braun, Bernd 245, 248, 262
 Braun, Eva Andrea 411, 423, 446
 Braun, Hermann-Josef 46
 Braun, Ludwig 232
 Braune, Wigand 510, 515
 Bräutigam, Gundula 126, 127, 129
 Breil, Peter 232, 270
 Breining, Ingrid 145
 Breining, Ingrid M. 340, 344, 345
 Breitenbach, Arno 471, 475
 Breitenbach, Valentina 455
 Breitenbücher, Frank 262
 Breitschaft, Mathias 665, 667, 670
 Breivogel, Heike 255
 Brembs, Dieter 654, 655, 657, 661
 Bremer, Miriam 548, 555, 565
 Brendel, Elke 317, 321, 323, 326, 327, 329
 Brennecke 300, 301
 Brennecke, Rüdiger 298
 Brenner, Walburgis 232, 269, 310
 Bress, Peter 484, 487, 494, 504, 505
 Brestyensky, Johann 613, 614, 615, 617
 Breter, Hans-Joachim 216, 224, 251, 252, 281, 282
 Breuel, Jürgen 516
 Breuer, Astrid 126, 127, 134
 Breuer, Astrid, Yvonne 414, 418, 433, 434
 Breuer, Klaus 121, 176, 197, 212, 213
 Breyer, D. 366
 Brieger, Jürgen 232, 271
 Bringmann, Michael 124, 411, 420, 439, 440, 441
 Brinitzer, Michaela 389
 Brinker, Wolfram 414, 419, 436, 437
 Brinkmann, Gabriele 263
 Brinkmann-Kramp, Monika 94
 Brinkrolf, Manfred 675
 Briseno, Benjamin 220, 272
 Britten, Cedrik 262
 Brocke, Constanze 516
 Brockerhoff, Peter 218, 220, 270, 291, 311
 Brockmann, Holger 232
 Brockmann, Rolf 111, 484, 492, 497, 501
 Brodbeck, Peter 28
 Brodda, Klaus 216, 232, 251, 280
 Bronner, Rolf 176, 195, 199, 210, 211
 Brönnner, Wolfgang 415, 421, 440
 Bros, Matthias 232, 255
 Brost, Frank Rüdiger 232, 257
 Brothag, Dieter 272, 678, 694
 Brüchert, Hedwig 46, 451, 453, 462
 Brückbauer, Debora 254
 Brugger, Petronella 261
 Brüggemann, Gerhard 578, 589
 Brühl, Klaus 232
 Brühl, Kornelia 514, 520, 542
 Brüning, Walter 317, 321
 Brunner, Joachim 232, 260
 Brunner, Matthias 100
 Brusckke, Klaus 665
 Brzezinska, Ryta 263
 Bubeck, Christoph 499, 533
 Bublitz, Arnd 232, 257
 Bubnoff, Daria von 610, 632, 633, 634
 Buch, Rainer 232, 272
 Büchel, Claudia 551, 552
 Buchheim, Hans 122, 123, 338, 344, 345, 354, 357
 Buchholz, Axel 342, 350, 351, 370
 Buchholz, Hans-Georg 232, 259
 Büchner, Hans-Joachim 577, 578, 583, 590, 592
 Buchta, Mark 232, 255, 286
 Buchter, Joachim 19
 Buddruss, Georg 412, 422
 Buerke, Michael 298
 Buerke, T. 226
 Büermann, Wulf 185
 Buff, Siegmund 232, 272
 Büggeln, Hendrik 37
 Buggenhagen, Holger 232, 257
 Buhl, R. 53, 286, 297, 301, 302
 Buhl, Roland 262, 283, 298, 300, 305
 Bühler, G. 53, 273
 Bühler, Wolfgang J. 124, 470, 480
 Bukulin, Monika 518
 Bukur, Jürgen 262
 Bülan, A. 691
 Bulut, Christiane 413, 421, 422, 442, 443
 Bumb, Peter 232, 271
 Bungardt, Nikola 232, 256
 Burchard, Alexander 262
 Bürckbüchler, Achim 675, 692
 Burg, Jürgen E. 232, 260
 Burgard, Willi 276
 Burgdorf, Reinhard 552
 Burger, Joachim 548, 558, 572
 Bürger, Rainer Achim 247, 269, 310
 Burger, Ronald 673, 674, 676, 678, 689, 703
 Burghardt, Jens 266
 Burghof, Hans-Peter 194
 Burkard, Andrea 28
 Burkart, Gabriele 379, 380
 Bürkner, Christine 260
 Bürmann, Jörg 317, 323, 325, 335, 336
 Burmester, Thorsten 546, 555, 560, 564, 565, 566, 567, 570, 575
 Burth, Hans-Peter 339, 344, 354, 355, 357
 Busch, Frieder 394, 398, 399
 Busch, H.P. 276
 Büscher, Volker 487, 492
 Buscke, Claude 416
 Busekow, Angelika 275
 Buß, Gilbert 678, 698
 Büttner, Kornelia 663
 Butz, Elke 604, 606
 Buyko, Valerij 596, 607, 610, 642, 643, 644, 645
 Bystron-Lausch, Doris 174
- C**
 Caballero, Claudio 340, 344, 345, 355, 358
 Calentier, François 126, 127, 133
 Callaway, Angelika 232, 272
 Campus Koblenz 28
 Campus Landau 28
 Canbek, Kerem 272
 Caps, Hannelore 451

- Cardella, Dagmar 273
 Casallas de Brake, Cristina 126, 127, 134, 135
 Cech, Heide 604, 605, 606
 Cecior, Manfred 232, 273
 Ceroni, Daniela 126, 127, 133
 Cesana, Andreas 107, 116, 118, 321, 328
 Chabasse, Catherine 596, 603, 616, 630, 631
 Chameko, Victor 510, 515
 Charalampaki, Cleopatra 229, 268
 Chase, Astrid 491
 Chaumien-Wetterauer, Giselle 630
 Chauvin-Brandscheid, Colette 126, 127, 133
 Chebbah, Johanna 116
 Cherdron, Julia 181, 190
 Chiaro, Maria Grazia 616
 Chmielowska-Rumpel, Joanna 600, 608, 610
 Chmoukler, Boris 596, 607
 Choi, Frauke 145, 320, 324, 332
 Christ, Heike 518
 Christ, Liane 136
 Christ, Thomas 517, 579, 583, 592
 Christel, Cerstin 256
 Christmann, Markus 256
 Christmann, Stefan 270
 Christoffers, Ann Babett 272
 Cisarica, Vera 174, 186
 Claßen-Bockhoff, Regine 79, 543, 544, 545, 553, 563
 Claus, Hans-Günther 225, 258
 Claus, Harald 548, 559
 Clemens, Lukas 450, 453, 459
 Clemens, Michael 276
 Cleppien, Diana 548, 557
 Clermont-Wocker, Liliane 555
 Closs, Ellen Ildicho 225, 255, 286, 288
 Cnyrim, Andrea 596, 603, 614, 615
 Coerdts, Wiltrud 260
 Coester, Markus 342
 Colanero, Sandra 256
 Colas, Catherine 49
 Cole, Mark D. 55
 Cole, S. 403
 Cole, Sara 395, 398, 399
 Collo, Jutta 232, 257
 Colo'n, Sylvia 266
 Comagic, Slobodan 515
 Coman, Reghina 676
 Comes, Hans-Peter 547, 553, 563, 567
 Comparot-Matthes, Béatrice 133
 Conrad, Georg 518
 Conradi, Roland 229, 263
 Conradi, Steffen 655, 662
 Conrath, Ulrike 321
 Cordes, Uwe 223, 261
 Corell, Christian 181, 188
 Corinth, Claudia 232, 260
 Cossmann, A. 176
 Cranston, Ross 46
 Cronin, Annette 256
 Crutzen, Paul J. 47
 Csejka, Gerhard 415, 417, 432
 Cudovic, Dragan 232, 269
 Curtius, Joachim 487, 494, 504
 Czaja, Joachim 548, 557
 Czerni, Ursula 601
- D**
 d'Alfonso, Lorenz 415
 d'Hoedt, Bernd 220, 271, 272, 314, 316
 Dabelow, Niels J. 188
 Dahl, Doris 190
 Dahlem, Stefan 342, 350, 366, 369
 Dahm, Guido 19
 Dahm, Manfred 232, 266, 306, 307
 Dahmen, Norbert 226, 264, 303, 304
 Dambelmont, Gerhard 414, 417, 424, 425, 426, 427, 428
 Dambmann, Gerhard 338
 Dandl, Jörg 181, 195
 Dan, Wolfgang 674, 676, 677, 695, 696, 700, 701
 Dannhardt, Gerd 14, 507, 520, 538, 539
 Darius, H. 226, 297, 298, 301
 Darius, Harald 224, 262
 Darnell, Christine 250, 251
 Daschmann, Gregor 337, 339, 350, 365, 366
 Datz, Stephan 29
 Daub, Barbara 350
 Dauber-Primaveßy, Adolf 100
 Daubländler, Monika 314, 316
 Dauer, Alfons Michael 342, 348
 Daufenbach, Jens 252
 Daum, Angelika 395, 398, 399, 403
 Daus, Joshard 664, 667, 669, 670, 672
 Dauscher, Peter 471, 477
 David, Matthias 232, 257
 Davis, A. C. 596, 604, 605, 625, 626
 Davoust, Eric 664, 666
 Dawla, Danielle 260
 De Brouwer, Marie-Luise 344, 345
 de Cuvry, Annette 250
 de Rivo, Karoly 23
 de Souza, Paulo 510, 515
 Deasy, John M. 450
 Deasy, John Michael 126, 127, 133
 Debert, Markus 487, 491
 Dechau, Renate 250
 Dechêne, Markus 232, 265
 Decker, Hans-Joachim 262, 300, 310, 570
 Decker, Heinz 106, 544, 545, 559, 560, 561, 574, 575
 Decker, Martin 185, 197, 212
 Deckers, H.-J. 226, 299, 301
 Decking, Jens 233, 268
 Decot, Elke 248, 271
 Decot, Rolf 48, 150, 152
 Dederichs, Elke 233
 Dées de Sterio, Alexandre Marius 17
 Degener, Almuth 413, 422, 444
 Degreif, Diether 450, 454, 463
 Degreif, Jürgen 247, 267, 307
 Dehghan, Keyvan 415, 422, 444
 Dehner, Ulrich 579, 583, 591, 592
 Dehnhard, Barbara 342, 349
 Dehnhard, Christiane 233, 257
 Dei-Anang, Kwesi 247, 268, 308
 Deile, Hildegard 26
 Del Ama, José Carlos 342, 350, 365
 Demuth, Natascha 510, 515
 Demuth, Tim 229, 268
 Demuth, Wolfgang 233, 264
 Dennebaum, Tonke 120, 151, 154, 159
 Denny, Thomas 29
 Denschlag, Johannes Otto 507, 515
 Denzer, Ulrike 233
 Depoix, Frank 548, 554, 555, 565
 Deppisch, Rosemarie 346, 347
 Depta, Arno Ludwig 233, 257
 Deptolla, Margarete 517
 Depue, Michael 552
 Derecka-Weber, Iwona 414, 418, 435
 Derigs, H. G. 226, 262, 297, 300, 301
 Desplat, Patrick 342, 348
 Detert, Heiner 508, 516, 523, 529
 Detzer, Norbert 517
 Devoucoux, Daniel 392
 Dewald, Thomas 664, 666
 Dexheimer, Hermann 37
 Dhammapala, Yodhagama 415, 422, 444, 445
 Dhonau, Wolfram 17
 Diaz Prieto, David 596, 603, 614, 616
 Dick, Burkhard 226, 270, 312
 Dick, Gabriele 11, 543, 559
 Dick, Manfred 377, 380
 Dick, Oliver 320, 324, 332
 Dick, Wolfgang 220, 257, 290, 291
 Diederich, Helmut 45, 178
 Diegel, Eleonore 96
 Diegisser, Thorsten 548, 556
 Diehl, Bernhard 123, 371
 Diehl, Johannes F. 165, 166, 173
 Diehl, Oliver 342, 353, 374
 Diehl-Seifert, Bärbel 252
 Diel, Gudula 382
 Dielentheis, Thomas 233, 264
 Dielmann, Ursula 267
 Diermaier, Marina 32
 Dieterich, Marianne 220, 265, 280, 281, 304, 309
 Dietrich, Cornelia 233, 256
 Dietrich, Diana 273
 Dietrich, Helmut 233, 273

- Dietrich, Hildegard 94
 Dietrich, Jürgen 30
 Dietz, Johann 510, 515, 527
 Dietz, Sven-Oliver 267
 Dietz, Ulrich 248, 261, 299
 Dietz, Walter 11, 164, 167, 171
 Dietz-Charritat, Claire 450, 452, 461
 Diezemann, Gregor 508, 517, 532, 533, 534
 Diezemann, Reinhold 678, 703
 Dignaß, Marija 92, 104
 Dillenburg, Wolfgang 233, 251
 Dilling, Birgit 233, 257
 Dillmann, Iris 515
 Dingel, Irene 164, 167, 169
 Dingeldein, Tatjana 252
 Dinger, Christiane 398, 399
 Dinges, Annette Yvonne 233, 257
 Dingfelder, Maren 597, 605
 Dion, Anja 492
 Dippold, Wolfgang 81, 245, 297
 Disque-Kaiser, Ursula 250
 Distler, Michael 487, 493
 Ditt, Michael 678, 701
 Dittgen, Herbert 337, 344, 345, 356
 Dittmann, Barbara, (TAe) 553
 Dittmann, Norbert 13, 24, 25
 Dittmar, Manuela 551, 558, 571, 572
 Dittrich, Helmut-Matthias 263
 Dizdar, Dilek 597, 600, 602, 603, 612, 649
 Djakovic, Nenad 233, 269
 Dobis, Sylvia 510, 516
 Dobner, Martin 664, 666
 Döbrich, Marcus 233, 258
 Doerk, Klaus 14, 469, 473, 475, 478, 480
 Doetsch, Stephanie 233, 257
 Dohmen, Guido 266
 Dolezik, Edith 26
 Doll, Egidius 665, 667
 Dombrowski, Erich 36
 Dominet, Rita 618, 619
 Domrös, Manfred 11, 14, 80, 577, 583, 590, 591, 594
 Doms, Gerhard 510, 516
 Dörfler, Jeanette 351, 353
 Dormeyer, Hans-Hermann 274
 Dorn, Andrea 678, 699, 703
 Dorn, August 544, 545, 554, 564, 565, 566, 567
 Dorn, Fred 334
 Dorn, Petra 275
 Dorner, Elke 678, 702
 Dorner, Karin 678, 694
 Dornoff, W. 53
 Dörr, Dieter 109, 176, 187, 203, 204
 Dörr, Gabriele 452, 453
 Dörr, Gerhard 414, 417, 424, 425, 426, 427
 Dörr, Sonja 233, 257
 Dörrhöfer, Heinz 556
 Dörrschuck, Andreas 262
 Dose, Klaus 507, 518
 Dotzauer, Winfried 448, 453
 Downes, Peter 151, 152, 157
 Dozenten der Fachbereiche 04, 19, 21 569
 Drach, Silke 673, 678
 Draf, Wolfgang 248, 271
 Dräger, Martin 506, 508, 515, 525, 526, 527, 575, 576
 Dragicevic, Aleksandra 233, 264
 Draudt, Thomas 181, 186
 Drechsel, Dieter 107, 111, 484, 492, 497, 498, 500, 501
 Drechsel, Paul 342, 348, 362
 Drees, Philipp 233, 268
 Dreher, Meinrad 121, 176, 191, 201, 203
 Dreis, Bettina 421
 Drenda, Georg 46, 379, 380, 384
 Drescher, H. W. 42
 Drescher, Horst W. 107, 596, 604, 606, 622
 Drescher, Roswitha 492
 Drescher, Thomas 671
 Dreßler, Karl-Heinz 268
 Dreyer, Lutz 664, 667, 671
 Dreyer, Mechthild 317, 321, 326, 327, 328, 329
 Driess, Volker 23, 24
 Dröge, Stefan 548, 559, 573
 Druwe, Ulrich 12, 337, 344, 345, 357
 Dryburgh, Annelie 552
 Dubitzky, Gerhard 548, 553, 561
 Duchhardt, Heinz 48
 Duda, Dorothea 258
 Dufeu, Bernard 414, 417, 425, 426
 Duke, Janet 378, 379, 384, 386
 Duks, Wilfried 673
 Dümig, Michael 181, 189
 Dumontet, Danielle 414, 417, 424, 425, 426
 Dunkel, Frank 14
 Dunker, Axel 378, 382, 390
 Dünschede, Friedrich 266
 Dünweg, B 502
 Dupuis, Heinrich 225, 255
 Dürr, Stefan 578, 581
 Duschner, Heinz 112, 220, 316
 Düsing, Wolfgang 376, 380, 384, 386, 388
 Dutkowski, Philipp 265, 306
 Dyck, Jens 678, 697, 699
 Dziadek, Sebastian 510, 516
 Dzionou, A. 342, 349, 361, 363
 Dzieniszewski, G. 266, 306
 Dzieniszewski, Gerhard Peter 247, 267
- E**
 Ebel, Axel, Rüdiger 12, 318, 324, 325, 330, 331, 333, 334
 Ebenrecht, Rosemarie 557
 Ebenrecht, Steffi 27
 Eberhardt, Klaus 11, 506, 510, 515, 528, 529
 Eberle, Balthasar 226, 257, 290, 291
 Ebert, Harald 70
 Eberts, Monika 554, 555
 Eberz, Willy 37
 Eble, Florian 233, 266
 Ebner, Bettina 548, 558
 Eckardt, Anke 226, 268, 309; 310
 Eckart, Konrad 20
 Eckelt, John 517
 Eckert, Christian 36
 Eckert, Inge 510, 520, 522
 Eckert, K. 114
 Eckert, Thomas 517
 Eckes, J.J. 665
 Eckes, Jutta 665
 Eckhard, Volker 245, 297
 Eckhardt, Rainer 245
 Eckhardt-Henn, Annegret 218, 226, 264, 265, 304
 Edele, Michael 678, 696
 Edelman, Albert 283, 286
 Edelman, Inka 266
 Edenharder, Rudolf 224, 254, 283, 286
 Eder, Claudia 663, 664
 Edlich, Günter 318, 319, 324, 325, 332, 335, 336
 Egelhof, Peter 490, 491, 501
 Egger, Edeltraut 193, 198
 Eggers, Heinz 578, 583
 Eggers, Ralf 674, 676, 678, 692, 703
 Egle, Ulrich Tiber 221, 264, 283, 286, 304
 Egler, Anna 151
 Egloff, Boris 339, 353, 373
 Egner, Heike 579, 583, 591
 Ehlers, Johanna 13, 28, 38, 89, 91, 92, 93, 95, 98
 Ehmig, Simone Christine 340, 350, 366
 Ehrenberg, Hans 486, 492
 Ehrental, Wolfram 229, 263
 Ehrfeld, Wolfgang 489
 Ehrhard, Katja 233, 258
 Ehrlich, Anne 260
 Eich, Andreas 517
 Eichholz, Fritz 37
 Eichhorn, Joachim 487, 494, 504
 Eichhorn, Waltraud 233, 259, 293, 294
 Eichler, Klaus-Dieter 317, 321, 326, 327, 328
 Eichmann, Florian 174
 Eichner, Holger 517

- Eicke 97
 Eicke, Martin 218, 233, 265, 304, 305
 Eiffel, Günter 116
 Eikermann, Helge 337
 Eimermacher, Antje 260, 297
 Einig, Bernhard 13, 27, 28, 665, 670
 Einig, Monika 233, 257
 Einsiedel, Ekkehard 263
 Eisele, Jens 471, 476
 Eisenbeis, Gerhard 545, 555, 564, 565, 566, 567
 Eisenhauer, Thomas 275
 Eisenhuth, Peter Herbert 37
 Eisenstein, Yvonne 21
 Eiserfey, Karin 344
 Eitenmüller, Christine 678, 694
 El Mallah, Issam 450, 457, 467
 El Taher, Atef 515
 El-Mekresh, Mohsen 233, 269
 Eliasson, Stig 394, 400, 401
 Ellenberger, Volker 121, 166, 167, 172
 Ellermeier, Peter 597, 607, 642, 643, 644
 Eilers, Martin 233, 272
 Elmers, Hans-Joachim 484, 491, 496, 499, 500, 503
 Elz, Gabriele 28
 Elz, Wolfgang 449, 452, 453, 461
 Elzner, Stephan 510, 516
 Emde, Kurt 579, 583, 592
 Emerenziani, Renate 475, 476
 Emmerich, Karl-Heinz 580, 586, 591
 Emmrich, Peter 490, 494, 504
 Emrich, Eike 675
 Emser, Angela 233, 260, 296, 297
 Endell-Steiert, Ulrike 597, 607
 Enderle, Peter 211
 Enders, Kerstin 174
 Enders, Thorsten 548, 558
 Endert, Dagmar 51, 52
 Endres, Kristina 518
 Endres, Ute 320, 324, 333
 Engel, Lydia 233, 250
 Engel, Martina 673
 Engel, Ute 413, 420, 421, 440
 Engel, Veronika 229, 266
 Engelbach, Martin 261
 Engelbach, Mira 261
 Engelbach, Ute 253
 Engelhardt, Oliver 233, 268
 Engelke, Jeannine 583
 Engers, Torsten 181, 186
 Engesser, Evelyn 340, 350, 365, 366
 Engländer, Armin 181, 187
 Engler, Monique 491
 Enk, Alexander 263, 302
 Ensling, Jürgen 510, 515
 Epe, Bernd 507, 520, 522, 524, 541
 Epple, Susanne 348
 Eps, Peter 342, 350, 365
 Erbar, Ralph 450, 454
 Erdmann, Jörg 21
 Erdmann, Klaus 233, 257
 Erdős, Gabor 233, 257
 Erker, Wolfgang 548, 559
 Erlebach, Peter 123, 394, 398, 402, 403, 404
 Ermert, J.-A. 320, 324, 330
 Ermert, Matthias 181, 188, 202
 Ermert, Michael 678, 696
 Ernst, Albert 450, 455, 465, 466
 Ernst, Claus-Peter 226, 272
 Ernst, Rudolf 151, 155, 162
 Escher, Anton 106, 111, 439, 577, 583, 590, 592, 593, 594
 Escobar Pinzón, Luis Carlos 233, 255, 286
 Eshkind, Leonid 233, 256
 Esriti, Anwar 233, 271
 Esser, Evelyn 126, 127, 132
 Esser, Frank 339, 350, 365, 366
 Eßer, Tanja 22
 Eßmann, Ralf 125, 506, 510, 524
 Estermann, Alfred 449, 455
 Estermann, Monika 84
 Euler, Markus 174, 181, 193, 198
 Euler, Roland 176, 194, 210, 211
 Euteneuer, Hans 487, 493, 501
 Even, Rainer 25
 Everaers, R. 502
 Ewe, Klaus 221
 Ewert, Otto 339
 Eysel-Gosepath, Katrin 249, 271
- F**
 Fabian, Kerstin 256
 Fahlbusch, Helmut 19
 Fahrenberg, Heike 383, 396, 398, 399, 406
 Fahrenholz, Falk 507, 518, 525, 534, 535, 536, 537, 566
 Faiß, Klaus 123, 394, 398, 399, 402, 403, 404
 Faldum, Andreas 233, 260, 296, 297
 Falk, Silke 487, 491
 Falke, Dietrich 225, 254
 Falke, Eva 265
 Faller, Bodo 678, 695
 Falter, Jürgen W. 337, 344, 345, 354, 357, 358
 Fandel, Thomas 234, 269
 Färber, Andreas 126, 127, 132, 133
 Faria, Rui 416, 417, 431, 432
 Faria, Rui Miguel 597, 607, 640, 641
 Farkas, Veronika 609
 Farouqi, Khalil 515
 Fassbender, Hans-Georg 245, 260
 Fastnacht, Michael 580, 587
 Fath, Patricia 27
 Faust, Dagmar 256
 Faust, Günther 216, 247, 257, 290
 Faust, Jörg 339, 344, 345, 355, 356
 Faust, Justus 234
 Faust, Margitte 517, 518
 Faust, Volker 29, 30
 Faust-Tinnefeldt, Gunhild 245, 297
 Fauth, Ulrich 226, 257, 290, 291
 Fay, Julia 55
 Fechtner, Kristian 165, 167, 172
 Federhofer, Hellmut 448, 456
 Fege, Werner 69, 77
 Fehr, Christoph 234, 264
 Feihl, Stefan 597, 606, 632, 633
 Felber, Heinz 414, 423, 439, 445
 Fellgiebel, Andreas 234, 264
 Fels, Regina 22
 Felser, Claudia 508, 515, 524, 526, 527, 533
 Felten, Franz Josef 447, 452, 453, 462, 464
 Felzer, Siegbert 490
 Fendrich, H.-J. 471
 Ferekidis, Ilias 678, 685, 694, 697, 700, 701
 Fetzer, Sabine 116
 Feuerbach, Johannes 580, 587
 Feuerhelm, Wolfgang 184, 202, 320, 324, 334
 Feuerholz, Hedwig 24
 Feuillée, Pierre 36
 Fey, Wilhelm 30
 Feyerabend, Britta 395, 398, 399, 403
 Fichert, Frank 45
 Fichtner, Jan 247, 269, 310
 Fickler, Michael 256
 Fiebig, Sabine 274
 Filipas, Dragana 247, 269, 310
 Filippi, Ronald 218, 234, 267, 306
 Findeisen, Karl-Heinz 674, 677, 687, 688, 692
 Fink, Christine 558
 Fink, Udo 177, 186, 203
 Firner, Matthias 136, 141
 Fisch, Margit 247, 269, 310
 Fischbeck, Sabine 253
 Fischer, Albrecht 49, 543, 544, 545, 554, 564, 565, 566, 567
 Fischer, Berthold 262
 Fischer, Bettina 264
 Fischer, Christian 229, 263
 Fischer, Edda 491
 Fischer, Erhard W. 47
 Fischer, Erhard, W. 508, 518
 Fischer, Ernst 124, 447, 455, 465, 466
 Fischer, Gabriele 259
 Fischer, Jan 673, 678
 Fischer, Jörg 234, 278
 Fischer, Karl 517
 Fischer, Klaus-Dietrich 122, 224, 254, 284, 285
 Fischer, Monika 25
 Fischer, Reinfrid 46
 Fischer, Th. 297

- Fischer, Thomas 262, 298, 300
 Fischer, Thomas A. 234, 261
 Fish, Harold 396, 398, 399, 407
 Fleck, Dieter 30
 Flecker, P 530
 Fleischer, Holger 509, 515, 524, 526
 Fleischer, R. 84
 Fleischer, Robert 411, 420, 438, 439
 Fleischhammer, Meike 510, 515
 Flemming, Reinhard 265
 Flentge, Felix 471, 477
 Flesch, Peter 508, 518
 Fliedner, S. 114
 Floeck, Margret 263
 Foede, Andreas 20
 Foerster, Manfred J. 320, 324
 Foerster, Rotraud 455
 Föllinger, Sabine 413, 419, 436, 437
 Folz, Dagmar 269
 Forneck, Gisela 673
 Forst, Thomas 227, 261, 300
 Förster, Erika 552
 Förster, Gregor J. 234, 259, 293, 294
 Förster, Wolfgang 184, 201
 Förstermann, Ulrich 14, 106, 108,
 112, 221, 255, 286, 288
 Forstner, Martin 595, 603, 617, 647,
 648, 649
 Forte, Carlos 414, 417, 425, 426, 430
 Foud, Diana 517
 François-Poncet, André 36
 Frank, Bernhard 664, 666, 670
 Frank, Isnard Wilhelm 150, 152
 Franke, Doris, (Dipl. Des. [FH]) 553
 Franke, Karen 518
 Franke, Uwe 340, 344, 345, 355
 Frankenhäuser, Herbert 544, 548, 561,
 562
 Franz, Christoph 18
 Franz, Detlev 24
 Franz, Elke 216
 Franz, Isolde 379, 380
 Franzaring, Ludger 234, 269
 Franzen, Nathalie 580, 583, 591, 593
 Franzmann, Hans 520
 Fraser, Stuart 256
 Frederiksen, Ute 250
 Freitag, Werner 673, 674, 677, 687,
 688, 689, 691
 Frenschkowski, Marco 165, 166
 Fresenius, Werner 514, 520, 542
 Frey, Holger 514, 516, 523
 Frey-Mahn, Gabriele 234, 263
 Fricke, Gerhard 486, 492
 Frickhofen, Norbert 227
 Friderichs, Hans 19, 37, 51
 Friedberg, Thomas 247, 256
 Friederichs, Sebastian 234, 270
 Friedrich, Eckhard 34
 Friedrich, Elspeth 597, 604, 605, 626
 Friedrich, Jörg 485, 493, 500, 502
 Friedrich, Jutta 515
 Friedrich, Klaus 588
 Fries, Georg 227, 267, 306, 308
 Friese, Ralf 597, 625, 626
 Friess, Ursula 673
 Frieb-Reimann, Hildegard 376, 378,
 381, 389, 390
 Frisch, Lars 234, 270
 Frising, Martine 234, 270
 Fritsche, Gerlinde 14, 337
 Fritz, Gerhard 227, 256, 286, 288
 Fritz, Horst 329, 376, 382, 389, 390
 Fröhlich, Jürgen 547, 559, 573
 Fröhlich, Werner D. 339
 Frolova, Irina 126, 128, 130, 417
 Fromm, Andreas 181, 186
 Frössler, Herbert 274
 Frühauf, Hermann 342, 350, 366
 Frühwald, Wolfgang 88
 Fuchs, Annerose 344, 346
 Fuchs, Bernd 702
 Fuchs, Christine 136
 Fuchs, Evelin 582
 Fuchs, Franziska 379, 381, 388
 Fuchs, Hans-Joachim 125, 578, 583,
 590, 593, 594
 Fuchs, Jockel 36
 Fuchs, Jürgen 247, 256
 Fuchs, Konrad 50, 448
 Fuchs, Peter Michael 472
 Fuchs-Franke, Adriana 618
 Fuder, Hermann 247, 255, 288
 Fudickar, Antje 174, 181, 190
 Fugger, Dominik 158
 Fuhr, Ernst 184
 Fuhrmann, Franz-Josef 15
 Full, Wolfram 340, 348, 361, 363, 364
 Funk, Bettina 678, 696
 Funk, Volker 665
 Funke, Gerhard 317, 321
 Fürst, Ronny 181, 195
 Füssel, Stephan 78, 447, 455, 465,
 466
 Fytas, George 47
- G**
- Gaber, Harald 12, 21
 Gabriel, Matthias 272
 Gadinger, Stefan 34
 Gahn, Renate 13, 15, 16
 Gaile, Andreas 395, 398, 403
 Galetzka, Danuta 234, 263
 Gall, Cristina 418
 Gall, Heinz 137
 Galle, Katharina 234, 264
 Galle, P. 298
 Galle, Peter R. 221, 261, 293, 297,
 298
 Gamm, Heinhold 262
 Gamm, Heinold 126, 128, 220
 Gamstätter, G. 266
 Ganss, Gerwin 29
 Ganster, Susanne 151, 155
 Garanin, Dmitri A. 487, 492
 Garay, Mauricio 471, 475
 Gärtner, Jürgen 225, 270
 Gärtner, Sandra 21
 Garz, Detlef 317, 323, 330, 332, 335,
 336
 Gasiiecki, Monika 654, 658
 Gateff, Elisabeth 546, 557
 Gattow, Gerhard 508, 514
 Gaubatz, Corinna 597, 604, 605, 619,
 620
 Gaude, Bernhard 342, 344, 345, 356
 Gauer, Manuel 181, 194, 212
 Gauger, Regina 379, 381
 Gauß, Jürgen 507, 517, 525, 533, 534
 Gavric, Dejan 664, 666
 Gawehn, Joachim 234
 Gayhoff, Andreas 342, 344, 345, 356,
 357
 Gebauer, Bastian 471, 476
 Gebauer, Wolfgang 548, 555, 560,
 565, 566
 Gebel, Reinhard 675, 690
 Gebhard, Susanne 256
 Gebhardt, Dagmar 270
 Gebhardt, Daniel 456
 Geeb, Christoph 181, 186
 Gehrig, Katja 510, 518, 535, 536, 537
 Gehring, Stefan 263
 Geib, Eva 676, 677
 Geib, Karl-Heinz 492
 Geib, Simone 273
 Geider, Thomas 340, 348, 349
 Geier, Thomas 551, 552, 561
 Geiermann, Rita 583
 Geipel, P. 86
 Geipel, Peter 51
 Geise, Silvia 17
 Geisel, Maren 471, 476
 Geisler, Eberhard 123, 411, 416, 417,
 429, 431
 Gelhausen, Alexander 665
 Gellert, Ralf 511, 515
 Gemechu, Mekonnen 255
 Gemmel, Brigitte 24
 Gemmer-Colos, Veronika 517
 Genady, Ezzat 521
 Genitsariotis, Ruth 234, 253
 Genswein, Renate 518
 Gentz, Dorothea 674, 677, 685, 686,
 687, 690
 Georgi, Karl-Heinz 487, 490.
 Gepp, Andreas 20, 24
 Gerbershagen, Hans-Ulrich 258, 291
 Gercek, Erol 234, 267
 Gerhards, Arnd 234, 258, 266
 Gerhardt, Günter 248, 257, 290

- Gerhardt, Rudolf 339
 Gerke, Henning 234
 Gerlach, Frank 548, 558
 Gerlach, Hans-Martin 317, 322, 326, 327, 328, 329
 Gerlich, Alois 448, 453
 Gernalzick, Nadja 395, 398, 399, 403, 407
 Gerok-Reiter, Annette 378, 380, 385
 Gerold, Jürgen 511, 516
 Gerster, Johannes 37
 Gertz, Jan Christian 111, 120, 164, 166, 169, 170
 Gervais, Hendrik 216, 227, 257, 290, 291
 Gesierich, Thomas 234, 264
 Getahun, Gedion 515
 Gethmann, Ulrich 248, 270, 275
 Geyer, Ekkehard 508, 516, 531
 Geyer, Renate 455
 Ghalibafian, Maryam 234, 260
 Gibbs, Stephanie 395, 398, 405, 406
 Giebel, Karla Christel 14, 174, 186
 Gieck, Christine 511, 515
 Giegerich, Petra 16
 Giehle, Sabine 342, 356
 Giesa, Markus 234, 268
 Giesche, Maria 414, 419, 437, 438
 Giebl, Andreas 548, 555
 Giessler, Tanja 126, 128, 129
 Gilfrich, Christian 234, 269
 Gilfrich, H. J. 245, 262
 Gilfrich, H.J. 245, 297
 Gill, Patrick 395, 398, 407
 Gillessen, Günther 339
 Gillitzer, Rolf 234, 269
 Gilmozzi, Giulio 597, 601, 606, 631, 632, 633, 634
 Gimpl, Gerald 509, 518, 534, 535, 536, 537
 Girke, Felix 340, 348, 362
 Girke, Wolfgang 411, 418, 433
 Girnth, Heiko 377, 380, 384, 385, 387
 Glanzmann, Peter 342, 352
 Gläser, Anton 490
 Gläser, Henriette 24
 Glaser, Karl 36
 Glaser, Martin 229, 268
 Glasze, Georg 579, 583, 591, 592
 Glatzel, Johann 205, 303, 371
 Glaubitz, Petra 351
 Glawatz, Christiane 234, 270
 Gleissberg, Stefan 547, 553, 561, 562, 563
 Gleissner, Christiane 234, 272
 Glesner, Julia 379, 391
 Globisch, Gerlinde 18
 Glöckner, Petra 518
 Glomsda, Bernd 266
 Glube, Natalie 520, 521
 Glück, Martin 234, 268
 Glykioti, Konstantina 597, 602
 Gmerek, Jens 181, 190
 Gnann, Gerhard 663, 664, 667, 671
 Gneipel, Armin 559
 Gniffke, Kai 350, 366
 Gnoth, Sven-Hendrik 229, 272
 Göbel, Andreas 181, 189
 Göbel, E.-A. 273
 Göbler, Frank 411, 418, 433
 Goda, Dieter 23
 Godau, Annelie 394
 Gödde, Mathias 22
 Gödert, Heinz Werner 340, 352
 Goebel, Hans Hilmar 295, 296, 309
 Goede, Stephanie 319, 324, 333, 335, 336
 Goerg, Karl-Josef 227, 297
 Goerg, Liselotte 452, 453, 454
 Goetz, Silke 189
 Golczyk, Katharina 490
 Goldberg, Sonja 234, 257
 Goldhorn, Karl-Heinz 471, 475, 479, 481, 505
 Goldt, Rainer 414, 417, 418, 433, 434
 Golecki, Nikolaus 234, 257
 Golicki, Irene 25
 Goll, Johanna 609
 Gonska, Jutta 475, 476
 Göppl, Maximilian 229, 266
 Göres, Monica 126, 128, 132
 Görg, Claudia 396, 398, 399, 405, 406
 Gorges, Herbert 21
 Gorgishvili, Lela 511, 515
 Göringer-Struwe, Ursula 250
 Görke, Lothar 597, 601, 604, 605, 606, 621, 622, 623, 625
 Gosepath, Jan 234, 271
 Göttler, Herbert 469, 477, 481, 482
 Gottschling, Erhard 470
 Gottwald, Axel 675, 690
 Gottwald, Yvonne 678, 693, 694
 Götz, Christoph 118, 150, 153, 161
 Götz, Hermann 316
 Götz, Marietta 23
 Götz, Rolf 234, 257
 Götz, Sylvia 601
 Gouveris, Haralampos 271
 Graevenitz, Ilse 250
 Gräf, Albert 449, 456, 457, 467, 468
 Graf, Gerhard 178, 208
 Graf, V. 275
 Graf-Flegar, Anita 186
 Graf-Gries, Renate 494
 Graf-Morgenstern, Mechthild 234, 264
 Graffert, Petra 23
 Gramel, Sabine 343, 352, 372, 375
 Gramsch, Bernhard 470, 475, 478, 479, 480
 Granados, Elisabeth 582
 Granaß, Martina 420, 421
 Grasmück, Gisela 50
 Grass, Christian 234, 257
 Gräber, Bernd 544, 551, 560
 Grätzel, Stephan 93, 106, 317, 322, 326, 328, 329
 Grau, Carmen 634
 Graumann, Lutz 229, 266
 Grautegein, Alexander 678, 698
 Gräwe, Monika 421
 Grdenic, Drago 36
 Grebenar, Dragana 515
 Grebenyuk, Vladislav 252
 Grebneva, Nina 235, 271
 Gregorczyk, Detlev 554
 Greif-Higer, Gertrud 235, 265
 Grein, Marion 72, 123, 379, 381, 389, 395, 400, 401, 409, 410
 Gremm, Irena 15
 Gremminger, Simone 379, 380
 Gresch, Erna 337
 Greschat, Katharina 165, 167, 171
 Gresser, Edmond 630
 Greve, Jens 340, 346, 347, 359
 Griebel, Cornelia 617
 Griebeler, Eva Maria 548, 556, 565, 566
 Gries, Erwin 490, 492
 Grieser, Heike 150, 152, 157, 158
 Griebbach, Thomas 166, 167
 Grimm, Kirsten 580, 587
 Grimm, Ursula 517
 Grimm, Werner 235, 259
 Grob, Norbert 376, 383, 392, 393
 Gröhn, Franziska 511, 517, 523, 534
 Grohs, Gerhard 339, 348
 Groß, Elmar 136, 141
 Groot, Edwin 548, 553
 Gröschler, Peter 121, 177, 189, 200
 Groß, Christiane 552
 Groß, Felizitas 601
 Großhans, Uli 252
 Großhans, Veronika 601
 Großmann, Andreas 665
 Grossmann, Bärbel 235, 263
 Grosz, Maria 556
 Grötz, Knut Achim 314, 316
 Grözinger, Michael 235, 264
 Gruber, Rolf 276
 Gruber, Urs Peter 181, 188
 Grün, Sabine 559
 Grund, Armin 26
 Gründer, Gerhard 227, 264, 303, 304
 Gruner, Brigitta 273
 Grunert 42
 Grunert, Jörg 577, 583, 590, 592, 594
 Grunert, Peter 227, 267, 306, 308
 Grünwald, Paul Lothar 378, 380, 384, 387
 Grünheid, Torsten 272
 Grunwald, Reinhard 90
 Grupe, Stefanie 256

Grus, Franz-Hermann 227, 270
 Grzimek-Koschewa, Natascha 254
 Gudat, Martina 99
 Gudziol, Volker 235, 271
 Guebane, Felicien 614, 615, 616
 Guerin, Henry 36
 Guhe, Eberhard 414, 422, 444
 Gulam Rasool, Roshan Deen 517
 Gunari, Nikhil 517
 Gundlach, Rolf 412, 423, 446
 Gupte, Oliver 112, 449, 451, 458
 Gurk, Christian 678, 702
 Gurlit, Elke 177, 186, 201, 204
 Guschlbauer, Ursula 555
 Gutensohn, Ursula 27
 Guth, Stefan 266
 Guthy, Andreas 22
 Gutjahr, Peter 263
 Gütlich, Philipp 508, 514, 527
 Guttropf, Anja 378, 380, 387
 Gwiasda, Dagobert 30

H

Haack, María Cristina 610, 638, 639
 Haaf, Thomas 125, 221, 263, 302, 571
 Haag, Ursula 261
 Haarländer, Stephanie 448, 453, 460, 462
 Haas, Astrid 79
 Haas, Eva 276
 Haas, Friedrich 276
 Haas, Helmut 248, 269, 310
 Haas, Jean Peter 225, 258
 Haas, Maria 149, 155
 Haas, Ulrich 177, 189, 200, 202
 Haase, Tanja 517
 Haberkamp, Mark 548, 555
 Haberland, Nils 235, 268, 308
 Habermann, Björn 267
 Habermehl, Pirmin 263
 Habersack, Mathias 177, 190, 200, 201, 203
 Habighorst, Ludwig-Volker 225, 258
 Häcker, Christian 678
 Hadding, Walther 46, 178
 Haese, Andrea 119, 548, 552, 562, 563
 Hafemann, Helmut 320, 324
 Häfner, Friedrich 580, 587
 Hafner, Gerd 248, 298
 Hafner, German 412, 420
 Hagedorn, Barbara 235, 272
 Hägele, Stefan 235, 265
 Hagenmaier-Farnbauer, M. 114, 115
 Häger, Tobias 579, 582
 Hagner-Holler, Silke 548, 555
 Hahmann, Heinz 674, 676, 683
 Hahn, E. 675
 Hahn, Friedemann 81, 655, 656, 660
 Hahn, Gerlinde 24, 98
 Hahn, Martina 657, 661

Hähnel, Klaus 600, 607, 642, 644
 Hahner, Martina 107
 Haimerl, Detlev 253
 Hake, Iris 235
 Hake, Ulrich 224, 266, 300, 301, 306, 307
 Hall, Hannelore 255
 Haller, Ludger 340, 346
 Hallermann, Heribert 150, 155
 Halmagyi, Miklos 257
 Hamann, Monika 323, 324
 Hamburger, Franz 11, 79, 106, 317, 323, 324, 330, 335, 336
 Hamm, Silke 136
 Hamm, Walter 45
 Hammar, C.H. 227, 299
 Hammer, Helga 19
 Hammer, Klaus 19, 37
 Hammerschmidt-Hummel, Hildegard 396
 Hammes, Bodo 511, 520, 521
 Hammes, Matthias 26
 Hamtoprak, Vahit 26
 Han, Shan-Rui 235
 Hanack, Ernst-Walter 85, 178
 Hanack, Ernst-Walter 86
 Hancke, E. 266
 Handwerker, Klaus 678, 701
 Hänel, Jan 678, 698
 Hangen, Nina 256
 Hanke-Bourgeois, Martin 11, 470, 476, 479, 480, 481
 Hankeln, Thomas 544, 545, 558, 564, 568, 570, 571
 Hann, Michael 597, 604, 605, 621, 622, 623, 624
 Hansen, Christiane 235, 264
 Hansen, Kurt 36
 Hansen, Matthias 235, 267
 Hansen, Olaf 471, 476
 Hansen, Torsten 235, 260
 Hansen-Tolles, Markus 320, 324
 Hansef-Strecker, Peter 19
 Happ, J. 297
 Happ, Joachim 223, 261
 Harding, Helge 665
 Hardt, Fritz 136
 Hardt, Jochen 229, 265
 Hardt, Jürgen 257, 290
 Harms, Jürgen 678, 699
 Harris, James Robinson 548, 555, 560, 566
 Harsch-Menzel, Gudrun 235, 257
 Hartlieb, Christine 491
 Hartmann, Frank 678, 697
 Hartmann, Hermann 548, 559, 560, 574, 575
 Hartmann, Iris 112, 517
 Hartmann, Peter C. 79
 Hartmann, Peter Claus 110, 447, 452, 459, 462, 463, 464

Hartmann, Rüdiger 678, 698
 Hartmann, Rüdiger Ulrich 235, 273
 Hartmann, T. 74
 Hartmann, Thomas 340, 350, 351, 369, 370
 Härtter, Erich 178
 Härtter, Sebastian 235, 264, 541
 Hartwig, Udo 262
 Hasbach, Birgit 271
 Hase, Ulrich 245, 268, 308
 Haseloh, Sönke 506
 Haslinger, Herbert 150, 154
 Hassanein, Hamdy 252
 Haße, B. 70
 Hassel, Ursula 597, 603, 612, 613
 Hast, Hans-Jochem 235, 258
 Hataková, Jana 415, 418, 435, 436
 Hattemer, Alice 133
 Hattemer, Ulrike 395, 398, 405
 Hattig, Fritz 675
 Hatzky, Hendrik 136
 Haubrich, Alice 419, 455
 Hauck, Gerhard 343, 348, 359, 362
 Hauck, Martin 340, 344, 345, 356, 358
 Hauf, Barbara 235, 257
 Haupt, Peter 458, 459
 Haus, Florian 181, 187
 Hauser, Gabriele 15
 Häusler, Heribert 514, 520, 521, 539
 Hausmeister 654
 Häussling, Jan 343, 352, 373
 Häußling, Rainer 486, 491, 499, 500
 Haverkamp, Alfred 45
 Hawighorst-Knapstein, Sabine 235, 270
 Haxel, Boris 235, 271
 Haxel, Hannelore 21
 Hebel, Roswitha 216
 Hebenstreit, Pia 112, 515
 Hecht, Lutz 274
 Heck, Gerhard 11, 319, 323, 324, 325, 332, 333, 334
 Hecker-Bretschneider, Elisabeth 396, 398, 399, 406
 Hecking, Erwin 245
 Hecklau-Seibert, Sabine 319; 324, 325, 333, 334, 336, 675
 Hedderich, Ernst 89
 Heeg, Günther 377, 382
 Heer, Christine 181, 187
 Hefner, Tobias 511, 520, 521
 Hehl, Ernst-Dieter 450, 453, 459
 Heid, Florian 235, 257
 Heidt, Volker 578, 583, 592, 593, 594
 Heike, Michael 227, 297
 Heil, Alfons 137
 Heil, Anita 350
 Heil, Oliver P. 177, 195, 211
 Heil, Werner 485, 491, 498, 500
 Heilmann, Lothar 245, 270, 311

- Heimann, Axel 235, 268
 Heimann, Rainer 516
 Heimerdinger, Carolin 256
 Heine, Barbara 11, 14
 Heine, Jochen 221, 268, 293, 309
 Heine, Tina 511, 520, 522
 Heinemann, Eva 199
 Heinemann, Evelyn 317, 323, 333, 334, 335, 336
 Heinemann, Manfred 221, 271, 313
 Heinemann, Markus 221, 266, 305, 306, 307
 Heinemann, Pia 340, 350, 351, 369
 Heinen, Alexander 555
 Heinenberg, Michael 511, 516
 Heineremann, Jens 235, 267
 Heinrich, Beate 266
 Heinrich, Claudia 29
 Heinrich, Doris 215
 Heinrich, Ulf-Rüdiger 235, 271
 Heinrich, Volkhart 343
 Heinrich, Wolfgang 29
 Heinrichs, Brigitte 398, 399
 Heinrichs, Wolfgang 221, 257, 290, 291
 Heintz, Achim 265, 306
 Heintz, Bettina 337, 346, 347
 Heintz, Käthe 418
 Heinz, Frank 31
 Heinz, Hans-Peter 469, 471, 474, 475, 479, 480
 Heinzel, Ulrich 235, 257
 Heinzmann, Uwe 515
 Heiser, Agathe 516
 Heisinger, Rolf-Dieter 22
 Heiter, Benno 19
 Held, Dieter 470
 Held, Regine 181, 188
 Helf, Elvira 491
 Heling, Annette 235, 258
 Helisch, Andreas 235, 259
 Hell, Barbara 195
 Hell, Leonhard 119, 149, 153, 160, 161
 Hellmann, Nadja 547, 559
 Hellmann, Ullrich 654, 655, 656, 660, 661
 Hellwich, Katrin 678, 693, 694
 Hellwig, Julia 548, 553, 561, 563
 Helmstädter, Horst 30
 Helou, Leila 235
 Hembs, Christiane 490
 Hemm, Christine 24
 Hemmer, Helmut 551, 554, 567
 Hemscheimer, Susanne 252
 Hengstenberg, Matthias 235, 273
 Hengstler, Jan 225, 256, 283, 286, 288, 570
 Henke, Winfried 544, 545, 558, 572
 Henkel-von Klab, Rainer 12, 16
 Henn-Haenn, Charlotte 199
 Henneberg, Jörg-Michael 137
 Hennen, Manfred 11, 81, 145
 Hennes, Roland 267
 Hennies, G. 53
 Hennig, Wolfgang 551, 557, 569, 570
 Hennige, Richard 597, 604, 605, 619, 624
 Henninger, Günther 521
 Henrich, Ingrid 32
 Henrichs, K.J. 227, 301
 Henrichs, Karl Jürgen 249, 261
 Henrizi, Jürgen 492
 Hensel, Andreas 379, 381, 388
 Hensel, Matthias 350, 366
 Hensel, Meike 449
 Hentschel, Volker 177, 193, 210, 459, 460
 Hepting, R. 55
 Hepting, Reinhard 51, 174, 176, 177, 190, 202, 204
 Herber, Sascha 235, 258
 Herbst, Christoph 235, 257
 Hergenröder, Curt Wolfgang 177, 190, 202
 Herget, Thomas 227, 252, 282
 Herget, Winfried 81, 109, 123, 394, 398, 399, 402, 404, 407, 408
 Herkel, Ulrike 235, 270
 Herkommer, Vera 181, 190
 Hermann, Holger 655, 662
 Hermanns, Iris 235, 260
 Herminghaus, Helmut 486, 492
 Herr, Richard 488, 493
 Herr, Wolfgang 262, 300
 Herrlich, Jutta 343, 352, 373
 Herrmann, Elke 236, 257
 Herrmann, G. 276
 Herrmann, Günter 508, 515
 Herrmann, Sabine 259
 Hertel, Alix B. 597, 604, 606, 619, 623, 625
 Hertel, Cynthia 511, 520
 Hertel, Petra 27
 Herweling, Annette 236
 Herwig, Andreas 236, 257
 Herzberg, Stefan 678, 700
 Herzer, Armin 470
 Herzer, Manfred 145, 346, 360
 Herzog, Rolf-E. 245, 270
 Herzog-Wölflein, Silvia 137
 Hess, G. 227, 299
 Hess, Georg 262
 Hess, Monika 26, 27
 Heß, Regina 191
 Hesse, Rüdiger 548, 556, 565
 Hessmann, Martin 248, 267, 306, 307
 Hettinger, Michael 177, 187, 199, 201, 204
 Hettwer, Hubertus 318, 323
 Heuer, B. 70
 Heuer, Bernhard 319, 324, 325, 331, 332, 335
 Heum, Josef 48
 Heumann, K.-G. 110, 112, 113, 507, 514, 525, 526, 527
 Heuser, Rita 46
 Heussel, Claus Peter 236, 258
 Hevers, Wulf 236, 264, 566
 Hey, Otto 236, 267
 Heydenreich, Kerstin 340, 344, 346, 354
 Heyen, R. 114
 Hiebel, Stefan 488, 491
 Hiegl, Bernhard 123, 395, 400, 401, 408, 409
 Hiemke, Christoph 221, 264, 303, 304
 Hieronimi, Daniela 46
 Hildebrandt, Christiane 199
 Hildebrandt, Helmut 578, 583
 Hildner, Kai 236
 Hilfer, Rudolf 490, 499, 502
 Hilgenstock, Fritz 275
 Hilgerloh, Gudrun 548, 556
 Hilgert, Edith 33
 Hilker, Michael 266
 Hillebrand, Bruno 377, 380
 Hillebrand, Thomas 471, 477
 Hillen, Stefanie 213
 Hiller, Benjamin 236, 257
 Hiller, Wolfgang 337, 352, 371, 373, 375
 Himmrich, E. 297, 301
 Himmrich, Ewald 227, 261
 Himpel, Frank 54, 55, 181, 195, 206
 Hinderberger, Elisabeth 116
 Hindrichs, Thorsten 166, 167, 172, 449, 456, 467
 Hinkel, Manfred 674, 676, 677, 686
 Hinkes, Liane 26
 Hinneschiedt, Sabine 517
 Hintereder, Gudrun 229, 263
 Hintersteiner, Norbert 150, 153
 Hinterwaller, Edeltraud 28
 Hinz, Michael 247, 257, 290
 Hinze, Gerald 508, 517, 531, 532
 Hippchen, Jürgen 215
 Hippel, Sabine 272
 Hirsch, María Angeles 597, 606, 635, 636, 637, 638
 Hirschmann, Michael 33
 Hirsig, Agnieszka 17
 Hitschold, Thomas 245, 270, 311
 Hitzler, Walter E. 248, 278, 298, 300, 301
 Hlawatsch, Alexander 236, 258
 Hobe, Stefan 548, 552, 561, 562
 Hoben, Christine 511, 516
 Hoben, E. 114
 Hoben, Wolfgang 449, 452, 460, 461
 Hochapfel, Frank 181, 193, 198
 Hochgesand, Peter 249, 271

- Hochstatter, Karin 659
 Hock, Elisabeth 25
 Hock, Michael 123, 340, 353, 371, 373
 Höckel, Stefan 248, 257
 Höckmann, Ursula 412, 420
 Hoefs, Peter 665
 Hoeger, Ulrich 546, 555, 564, 565, 566, 567
 Hoepner, Jan-Helge 263
 Hoerster, Norbert 178
 Höffer-Mehlmer, Markus 80, 318, 323, 330, 335
 Höfle, Anja 252
 Hoffmann, André 50
 Hoffmann, Andrea 678, 702
 Hoffmann, Burkhard 320, 327
 Hoffmann, D.H.H. 501
 Hoffmann, Esther 236, 270
 Hoffmann, Gerald 245, 270, 311
 Hoffmann, Gerhard 236, 268, 580, 583, 593
 Hoffmann, Jörg 24, 26
 Hoffmann, Jürgen 591
 Hoffmann, Lars 449, 452, 454, 460
 Hoffmann, Peter 247, 257, 290
 Hoffmann, Rene 600, 605
 Hoffmann, Simone 511, 520, 522
 Hoffmann, Sven Olaf 14, 221, 264, 304
 Hoffmann, Thomas 421
 Hoffmann-Jablonski, Petra 518
 Höfle, Waltraud 597, 604, 605, 610, 625, 626
 Hofmann v. Kap-herr, Siegfried 221, 266
 Hofmann, Albrecht W. 47, 580, 582, 588
 Hofmann, Klaus Peter 274
 Hofmann, Ludwig 236, 257
 Hofmann, Manfred 236, 270
 Hofmann, Olga 191
 Hofmann, Sybil 236, 258
 Hofmann, Thilo 577, 579, 581, 587, 589, 590
 Hofmann-Kastl, Monika 12, 15
 Hofmeister, Gerd 469, 470, 474, 475, 479, 480
 Hofmeister, W. 87
 Hofmeister, Wolfgang 113, 458, 578, 581, 582, 585, 586, 589, 590
 Hofstetter, Michael 664, 668
 Hoh, Sim Bin 597, 604, 649, 650, 651
 Hohenfellner, Markus 218, 227, 269, 310, 311
 Hohenfellner, Rudolf 225, 269
 Höhle, Jörg 136, 137, 139, 141, 143
 Höhle, Karl-Dieter 275
 Höhle, Philip 236, 267
 Höhler, Thomas 227, 297, 298
 Hohlfeld, Marc 488, 492
 Höhn, Karl Otto 546, 552
 Höhr, Walter 30
 Hoischen, Susanne 236
 Holder, Suzanne 180, 204
 Holfter, Alexander 488, 491
 Holla, Matthias 181, 189, 678, 702
 Hollinderbäumer, Anke 216
 Holm, C. 498, 502
 Holst, Hans Christof 511, 516
 Holtappels-Geginat, Rafaela 229, 254
 Holtermüller, Karl-Heinz 245
 Holthues, Heike 250
 Holtmann, Martin 236
 Holtz-Bacha, Christina 337, 349, 364, 365, 366, 368
 Holz, Stephanie 252
 Holzamer, Karl 318, 322
 Holzapfel-Pschorn, Annette 136, 137, 140
 Hölzel, Sven 320, 324, 335
 Hommel, Gerhard 218, 221, 260, 296, 297
 Hönig, Hans G. 597, 604, 605, 610, 620, 621, 624, 625, 626
 Hönig, Sylvia 597, 604, 606, 614, 616, 624
 Höning, Claus 236, 257
 Honomichl, Klaus 546, 555, 564, 565, 566, 567
 Hooper, Raymond G. 600, 605, 624
 Hopf, Christoph 249, 269
 Hopf, Nikolai J. 221, 267, 306, 308, 309
 Hopff, Heinrich 36
 Höpfner, Reinhard 470, 476, 478, 481, 575
 Hoppe, Corinna 700
 Hoppe, Elke 236, 278
 Hoppe, Franz, (Obergartenmeister) 553
 Hoppe, Sabine 130
 Hoppe, Stefan 520
 Horbach, Jürgen 488, 492, 499, 502
 Hörich, B. 114, 115
 Horn, Andreas C., (TA) 553
 Horn, Friedrich W. 120, 164, 166, 170
 Horn, Nancy 260
 Horn, Ruth 548, 552
 Hörnemann, Julia 549, 559
 Horner, Leopold 508, 516, 531
 Hornickel, Monika 69, 77
 Hornstein, Renate 17
 Hornung, Alfred 11, 106, 107, 123, 394, 398, 399, 402, 404
 Hörr, Beate 11, 146
 Horsmann, Gerhard 448, 451, 459, 461
 Horst, Heribert 411, 421, 443
 Hottenrott, Martin 580, 587
 Hotzel, Christian 511, 520, 521
 Hradil, Stefan 11, 337, 346, 347, 359, 360, 392
 Huber, Annette 452
 Huber, C. 297, 298, 301
 Huber, Christoph 32, 107, 262, 292, 298, 300
 Huber, Dieter 595, 602, 610, 612
 Huber, Frank 180, 195
 Huber, Gerhard 112, 484, 485, 491, 496, 501
 Huber, Hans-Hermann 556
 Huber, Lars 549, 555
 Huber, Oliver 678, 701
 Huber, P. 55
 Huber, Peter 177, 188, 200, 202, 204
 Huber, Sandra 26
 Hübner, Christian 509, 517
 Hübner-Hinderling, Renate 665
 Hübner-Mohr, Silke 167
 Hubrath, Hans-Georg 252
 Hubrath, Jürgen 516
 Hueg, Joachim 136, 137, 139, 140, 141, 143
 Hufen, F. 55
 Hufen, Friedhelm 121, 177, 187, 200, 201, 203
 Hufnagel, Erwin 14, 317, 323
 Hug, Lottè 46
 Huguenin-Hoehst, Angela 678
 Huhn, Marianne 492
 Huhn, Peter 250
 Hukelmann, Maike 229, 263
 Hulick, Ursula 250
 Hülse, Reinhard 245, 258
 Humbach, Helmut 394, 400, 401
 Humbert, Till 236, 257
 Hummel, Lutz 378, 380, 387
 Hummrich, Holger 515
 Hummrich, Merle 319, 324, 335
 Hundsberger, Thomas 236, 265
 Hünerfauth-Brixius, Karin 580, 583, 591
 Hüntten, Klaus 257, 290
 Hupperich, G. 268
 Huppert, Bertram 470
 Huppmann, Gernot 216, 223, 253, 282, 283
 Hüscht, Hanns Dieter 36
 Husmann, Gabriele 261
 Husmann, Matthias 225, 253
 Hust, Christoph 449, 456, 466
 Huth, Michael 486, 491, 500, 501
 Hüther, Gertrud 400
 Hüthig, Alfred 36
 Hütig, Andreas 319, 322, 327, 328
 Hutschenreiter, Gert 245, 269, 310
 Hüttenberger, Angelika 602
 Hüttenberger, Stefan 609
 Hüwel, Norbert 236, 267
 Huxel, Peter 17

I

Ibe, Michael 236
 Ickstadt, Evelyn 383
 Idel, Till-Sebastian 319, 324, 331, 335
 Iller, Günter 601, 629, 630, 631
 Illy, Wilma 379
 Imiela, Hans-Jürgen 124, 412, 420, 440, 441
 Immel, Oliver 319, 322, 328
 Imperial, Brigitte 516
 Incze, Cora 126, 128, 129
 Isenbart, Jan 343, 350, 366, 369
 Ishizawa, Takayo 396, 401, 410
 Itzel, Peter 185, 204
 Ivancevic, Lazar 225, 269
 Iversen, Stein 248, 266, 307

J

Jackmuth, Martina 137
 Jacob, Doris 493, 494
 Jacob, Jens 236, 257
 Jacob-Heutmann, Dorothee 236, 258
 Jacobi, Angelika 348
 Jacobi, Günther 245, 269, 310
 Jacobi, Ulrike 475
 Jacobs, Matthias 180, 190, 201
 Jacobs, Uwe Kai 166, 167
 Jacobs-Henkel, Caroline 597, 603, 618, 619
 Jacoby, Norbert 121, 166, 168, 173
 Jacoby, Wolfgang 578, 581
 Jaenicke, Elmar 549, 559
 Jaenicke, Ruprecht 112, 124, 484, 485, 494, 504, 505
 Jagd, Maria 164, 166
 Jage, Jürgen 221, 257, 290, 291, 292, 300
 Jäger, E. 297
 Jäger, Fatma 602
 Jäger, Frank 266
 Jäger, Hans-Joachim 24
 Jäger, Urte 262
 Jahn, Bernhard 227, 253, 254
 Jähne, Frank 678, 698, 699
 Jahns, Ingo 24
 Jajcevic, Ana 236, 257
 Jakob, Gerhard 486, 490, 491, 499, 500, 501, 503
 Jakobi, Carsten 378, 380, 385
 Jakobs, Karl 111, 485, 492, 496, 500, 501, 575
 Jambor, Johanna 520, 521
 Janaszek, Izabela 601, 607, 608, 647
 Janausch, Ingo 549, 559
 Janik, D. 42
 Janik, Dieter 123, 411, 417, 425, 429, 430
 Janik, Ralph 236, 257
 Janipour-Feldmann, Nazar 252
 Jankowiak, Andreas 488, 493, 501
 Jansen, Bernd 218, 221, 254, 283, 286
 Jansen, Carola 600, 605, 619, 622, 623
 Jansen, Michaela 509, 520, 521, 538, 539
 Janshoff, Andreas 507, 517, 523, 531, 532, 533
 Jansky, Michael 248, 257, 290
 Jantz, M. 114
 Jantzen, Jan-Peter 258, 291
 Janz, Jens 678, 701
 Jastrow, Holger 229, 250, 280
 Jaxt, Helga 678
 Jecker, Peter 236, 271, 313
 Jedrzejczyk, Paulina 181, 195, 199
 Jehle, Johannes 551, 558, 570
 Jekewitz, Jürgen 52
 Jellinghaus, Wilfried 245, 269
 Jennewein, M. 280
 Jennewein, Marc 515
 Jennewein, Peter 488, 493
 Jennewein-Lohrey, Katharina 353
 Jera, Rainer 516
 Jeschke, Gunnar 509, 518, 523
 Jester-Ickas, Martina 601
 Jeuck, Raimund 678, 702
 Jiang, Chaoyang 517
 Jimenez-Garrido, Elena 236, 260
 Jochum, K.P. 589
 Jochum, Tanja 236, 273
 Johann, Ina 660
 Johannesen, Jes 549, 556, 563, 564, 566, 567
 Johanson, Lars 411, 421, 444
 Joisten, Karen 318, 322, 326, 328, 680
 Jonas, Uli 523
 Jonsson, Dan 517
 Jonuleit, Helmut 225, 264
 Jordan, Brigitte 323, 324
 Jost, Linde 414, 421, 422, 442, 443
 Jost, Rosemarie 253
 Jourdan, Martin 487, 491, 501
 Jubara, Anett 642, 644
 Juchems, Eva 229, 264
 Jülich, Theo 441
 Junck, Werner 252
 Jung, Christian 91
 Jung, Detlev 247, 255, 283, 285, 286
 Jung, Helmut 249, 271
 Jung, Ingeborg 27
 Jung, Klaus 49, 79, 673, 676, 678, 682, 683, 689, 690, 691, 703
 Jung, Michael 275, 665
 Jung, Uwe 520
 Junge, Karsten 182, 195
 Junges, Michael 49, 471, 476
 Junginger, Theo 306
 Junginger, Theodor 265, 292
 Jüngst, Bodo-Knut 263

Junker, Karin 266
 Junker, Klaus 413, 420, 438, 439
 Juny, Karin 15
 Juras, Uwe 396, 398, 399, 406
 Just, Michael 247, 258, 301
 Jutzki, Siegfried 204

K

Kaatsch, Peter 260, 283, 286
 Kabaz, Mohammed 518
 Kabuß, Eva-Maria 484, 486, 493, 494, 501
 Kadalie, Clemens Themba 236, 259
 Kadereit, Joachim W. 11, 125, 543, 545, 553, 560, 561, 562, 563, 564, 567
 Kaes, Joachim 236, 261
 Kaevel, Kristina 236, 257
 Kafai, Fatemeh 268
 Kafitz, Dieter 79, 376, 380, 384, 385, 386
 Kahaly, G. 224, 297, 298, 299, 300
 Kahaly, Georg 224, 261, 298, 299
 Kaina, Bernd 221, 256, 288, 525, 541
 Kaiser, Andreas 549, 556
 Kaiser, Anne 94
 Kaiser, Dagmar 121, 177, 190, 200, 201, 202
 Kaiser, Hans-Jürgen 664, 667, 671
 Kaiser, Hans-Wilhelm 26
 Kaiser, Karl-Heinz 107, 488, 493, 501
 Kaiser, Sabine 28
 Kaiser, Thomas 20
 Kaiser, Valérie A. 344, 345
 Kalb, Klaus Gero 136, 137, 472
 Kalbe, Evelyn 678
 Kalden, Peter 236, 258
 Kalkhof-Rose, Walter 36
 Kalpakidou, Anastasia 597, 602, 651, 652, 653
 Kaluza, Wiebke 236
 Kamhawi, Semir 673, 678
 Kamiar-Gilani, Roya 236, 258
 Kamlah, Ehrhard 164
 Kämmerer, Marc 236, 258
 Kamp, Günter 125, 545, 555, 565, 566, 567
 Kamp, Martin 319, 324
 Kampf, Karola 28
 Kandler, Hermann 415, 422, 443
 Kandler, Konrad 494, 505
 Kandler, Otto 578, 583, 594
 Kann, P. 297, 298, 300
 Kantak, Saskia 236, 257
 Kanzler, S. 229
 Kanzler, Stephan 236
 Kapanen, Tuija 396, 401, 409
 Kapffer, Matthias 477
 Kapp-Steen, Gisela 32
 Kappel, Kai 413, 420
 Karajanev, Paola 237, 265

- Karasiak, Andreas 664, 666
 Karbowski, Alfred 249, 269
 Kardowou, Touré 343, 362
 Kärger, Florian 33
 Kargl, Herbert 178
 Karmrodt, Jens 237, 257
 Karpouk, Elena 511, 516
 Karpowski, Heiko 678, 702
 Karpuk, Sergej 488, 491
 Karrenberg, Elke 13, 15, 16
 Karstadt, Birgitta 506
 Kary, Nelly 272
 Kassing, Anette 99
 Kastenholz, Raimund 338, 348, 349,
 361, 363, 364
 Kästner, Silvia 199
 Kauczor, Hans-Ulrich 227, 258, 292,
 293, 295
 Kaufmann, Heinz 18
 Kaufmann, Ludwig 25
 Kaufmann, Thomas 237, 256
 Kaul, Artur 254
 Kaul-von Bohr, Angelika 379, 380
 Kaupat, Christoph 33
 Kautz, Ulrich 597, 604, 650, 651
 Kayser, Friedrich 488, 490, 492, 500,
 503
 Kearney, Kirsten 395, 398, 399, 406,
 407
 Keck, Michael 675, 691
 Keck, Verena 343, 362
 Keesmann, Ingo 577, 581, 586, 588
 Keil, Bärbel 343, 344, 345, 358
 Keil, Manfred 580, 583
 Keilmann, Annerose 224, 313, 320,
 324, 330
 Keim, Anton Maria 37
 Keim, Hans-Joachim 516
 Keiper, Vanessa 396, 398, 399
 Keller, Horst 511, 516, 528
 Keller, Volker 450, 454, 463
 Keller-Lux, Antje 266
 Keller-Wentorf, Christel 165, 167, 172
 Kelletat, Andreas 14, 107, 595, 603,
 615, 618
 Kelletat, Andreas F. 595, 601
 Kelleter, Frank 395, 398, 399, 404,
 406
 Kelm, Harald 511, 515
 Kemkes-Grottenthaler, Ariane 547,
 558, 572
 Kemmer, Lothar 26, 27
 Kempfski, Oliver 13, 221, 268, 280,
 281, 308, 309
 Kentner, Rainer 237, 257
 Kepplinger, Hans Mathias 337, 338,
 349, 364, 365, 366, 368
 Kern, Annett 237, 258
 Kern, Gerhard 24
 Kern, Winfried 600, 603, 613
 Kern, Wolfgang 554
 Kern-Eimann, Sandra 182, 189
 Kern-Martin, Ria 350, 383
 Kersten, Michael 112, 577, 581, 585,
 588, 589
 Kerz, Bardo 678, 694
 Kerz, Helmut 663
 Kerz, Thomas 237, 267
 Keßel, Gerhard 237, 267
 Kesselmeier, Jürgen 112, 551, 552,
 562, 563
 Kessler, Christian 678
 Kestner, Uta 557
 Kettenbach, Karl 174
 Kettenbach-Knees, Andrea 263
 Ketter, Renate 152
 Kettering, Ina 250
 Keupp, Lutz 179, 202
 Keuser, Christoph 511, 521
 Khainson, Konstantin 266
 Khan, Elias 678, 699
 Khan, Martin 237, 271
 Khelfallah, Nawel Souad 517
 Kiefer, Bernd 328, 376, 377, 383, 392
 Kiefer, Peter 664, 666
 Kiefer, Ursula 607, 608
 Kiefer, Werner 511, 520, 521, 538,
 539
 Kiehn, Christoph 471, 475
 Kienast, K.-H. 297
 Kienzle, Barbara 14, 237, 264
 Kieserling, André 338, 346, 347, 359,
 360
 Kiesewetter, Gabriele 414, 421, 439,
 440
 Kiesslich, Ralf 237
 Kießling, Erik 180, 188, 201
 Kilbinger, Heinz 218, 220, 221, 255,
 288
 Kilian, Björn 450
 Kilian, Tobias 55
 Killius, Ruth 664, 666
 Kilo, Ulrike 229, 264
 Kim, Okbin 549, 559
 Kimbel, Renate 237, 254, 283, 286
 Kimmes, Franz 583
 Kindel, Stefan 268
 Kindgen-Bauer, Elke 187
 Kinne, Doris 602
 Kiral, Filiz 415, 422, 444
 Kiraly, Donald 597, 604, 605, 621,
 624
 Kirchheim, Carola 340, 352, 372, 374
 Kirchmayer, Petra Michaela 174, 186
 Kirchner, Peter 50
 Kirchner, R. 307
 Kirkpatrick, Charles James 221, 259,
 295, 301
 Kirsch, Delia 266
 Kirsch, Hiltrud 351, 352
 Kirsch, Romute 396, 401, 410
 Kirschenmann, Rosemarie 469
 Kirschner, Peter 247, 267, 275, 308
 Kirste, Rudolf 508, 518
 Kirsten, Juana 516
 Kiszelis, Birgit 417
 Klaer, Wendelin 578, 583
 Klages, Ulrich 272
 Klaiber, Evita Luise 600, 606, 633
 Klais, Martin Juhani 488, 492
 Klapp, Sabine 46
 Klaus, Stephan 472, 480
 Kleber, Jens 678, 701
 Klebsch, Dagmar 556
 Klee, Andrea 469
 Kleemann, Inge 337
 Klegraf, Ellen 511, 516
 Kleiber, Wolfgang 45, 377, 379
 Klein, Gisela 237, 260
 Klein, Klaus 663
 Klein, Martin 102
 Klein, Michael 450
 Klein, Rainer 23
 Klein, Sigrid 490
 Klein, Simone 52, 193, 198
 Klein, Stephanie 24, 149, 151, 154
 Klein, Thomas 378, 383, 392, 393
 Kleiner, Ulf 665
 Kleinert, Hartmut 227, 255, 286, 288
 Kleinjung, Christine 449, 453, 460
 Kleinknecht, Konrad 106, 111, 485,
 492, 496, 500, 501, 503
 Kleinmann, Louis Theodor 36
 Klems, Patrick 511, 515
 Klemm, Alfred 47
 Klemm, Helmut 34
 Klemm, Volker 37
 Klemt, Malte 252
 Klenk, Hans 36
 Klewitz, Anke 182, 194
 Klimowicz-Pakula, Anna 185
 Klimpe, Sven 237, 265
 Kling, Hans-Otto 516
 Klingel, R. 297
 Klingelhöfer, Göstar 511, 515
 Klingenberg, Bernd 544, 549, 552,
 561
 Klingler, Jutta 28
 Klinkhammer, Karl 514, 519, 526
 Klippel, Karl Friedrich 245, 269, 310,
 311
 Klisch, Norbert 675, 701
 Klöck, Anja 378, 382, 391
 Klockner, H. J. 53
 Klöpffer, Walter 513, 518, 533
 Klos, Gerd 30
 Klötgen, Brigitte 608
 Klotz, Christian 378, 381, 385, 388
 Klouche, Mariam 249, 253
 Klug, Andrea 152
 Klug, Margot 554
 Klugius, Norbert 21
 Klump, Andre 413, 417, 424

- Klußmann-Kolb 565
 Klyne, Jutta 259
 Knab, E. 703
 Knapp, Andreas 338, 353, 374, 375
 Knappmann, Jürgen 675, 690
 Knapstein, Paul-Georg 221, 270, 311
 Knauer, Stephan 511, 516
 Kneip, Alois 177, 196, 213, 214
 Kneist, Werner 266
 Kneuper, Holger 549, 559
 Knitz, Frank 237, 257
 Knobloch, Gerd 31
 Knobloch, Stefan 149, 154
 Knoche-Wendel, Elfriede 654, 655, 657, 661
 Knöck, Albert 17
 Knödler, Renate 28
 Knoll, Wolfgang 47, 499, 502, 533
 Knoob, Peter Heinrich 20
 Knop, J. 91
 Knop, Jürgen 11, 13, 108, 221, 263, 302
 Knoth, Joachim 178
 Knoth-Weiler, Claudia 20
 Knuth, A. 297
 Knuth, Axel 247
 Kober, Susan 511, 520, 521, 540
 Köble, Jürgen 488, 492
 Köbler, Andrea 237, 257
 Kobro, Georg 598, 607, 610, 642, 643, 644, 645
 Koch, Andrea 20
 Koch, Anne 15
 Koch, Dorothee 229, 268
 Koch, Hans-Jörg 184
 Koch, K. 114, 115
 Koch, Liobgid 670
 Koch, Uwe 488, 492
 Koch-Brandt, Claudia 506, 507, 518, 524, 525, 535, 536, 537
 Koebner, Thomas 360, 376, 383, 392, 393
 Koehler, Jürgen 237, 265, 304, 305
 Koerlin, Wiebke 27
 Kohl, Klaus 22
 Kohl-Weigand, Franz Josef 36
 Köhler, Barbara 256
 Kohler, Birgit 237
 Köhler, Heinz-Hermann 237, 260
 Köhler, Ute 261
 Kohlhaas, Rainer 343, 344, 345, 358
 Kohlhase, Volker 237, 257
 Kohlmayer, Rainer 596, 603, 610, 614, 616, 617
 Kohlmeyer, Birgit 237, 273
 Kõhlschmidt, Nicolai 237, 263, 302
 Köhn, Daniel 585, 586, 589
 Kohnen, Wolfgang 229, 254, 283
 Kohrn, Andreas 492
 Kohz, Sunhild 451
 Kojro, Elzbieta 511, 518, 535, 536, 537
 Kolb, Ute 506, 509, 517, 532, 533
 Kolbe, Fritz-Ulrich 317, 323, 329, 330, 331, 333, 336
 Kolbe, Karin 262, 300
 Kolod, Michael 655, 662
 Koltai, Johannes Ladislaus 266
 Kommos, Friedrich 246, 260, 295
 Konder, P. P. 42
 Konder, Peter Paul 36, 470
 Könecke, Thomas 673, 678
 Konerding, Moritz A. 221, 250, 279
 Konietzko, Johannes 225, 255
 König, Christa 267
 König, Günther 655
 König, Helmut 112, 543, 544, 558, 559, 573, 574
 König, Markus 136, 137, 142
 Konow, M. 691
 Konrad, Andreas 229, 264
 Konrad, Kirsten 415, 423
 Können, H. 42
 Konzen, Horst 11, 14, 177, 190
 Kopaliani-Schmunk, Natela 454
 Köpke, Lutz 111, 484, 485, 492, 498, 501
 Köppel, Christine 520, 521
 Kopper, Bernd 237, 269
 Kopper, Joachim 318, 322, 328
 Kopper-Reifenberg, Cornelia 320, 324
 Koppitz, Hans-Joachim 447, 455, 466
 Körber, Annelore 255
 Korish, Mohamed 549, 559
 Korn, Hermann 30
 Körner, Ines 237, 257
 Körner, Jürgen 111, 485, 491, 497, 502
 Kornisch, Christina 28
 Kornrumpf, Hans-Jürgen 413
 Kortchaguina, Natalia 252
 Kortenbruck, Anke 598, 605
 Kortsik, C. 227, 299
 Korzhev, Michael 253
 Kosi, Ingrid 517
 Kossler, Mathias 675
 Kossler, Matthias 318, 322, 329
 Kost, Jürgen 377, 380, 384, 386
 Kost, Manfred 320, 324
 Kostelnik, Michael 182, 197
 Köster, Cornelia 130
 Köster, Kai 678, 699
 Köstler, A. 524
 Kosuch, Joachim 549, 556, 566
 Kotb, Sigrun 389
 Kothe, Rainer 678, 695
 Koutsimpelas, Dimitrios 237, 271
 Kowalczyk, Waldemar 27
 Kraak, Helene 16
 Kraemer, Christiane 543, 547, 558
 Kraft, Alfons 178
 Kraft, Alois 23
 Kraft, Christa 506
 Kraft, Joachim 221, 271, 273, 314, 315, 316
 Krähmer, Nils 260
 Krahn, Volker 250
 Krahwinkel, Thomas 237, 272
 Kramann, Christina 270
 Krämer, Irene 509, 539
 Krämer, Kurt 28
 Krämer, Marcus 137
 Krämer, Martine 49
 Kramer, Ursula 448, 456, 467, 468
 Krämer, Ute 257
 Krämer, Werner 150, 153
 Kramm, Thorsten 266
 Kranz, Silvia 266
 Krasko, Anatoli 253
 Krass, Michael 334
 Krätschmann, Stefanie 27
 Kratz, Jens Volker 112, 506, 507, 515, 525, 527, 528, 529
 Kratz, K.-L. 486
 Kratz, Karl Ludwig 501, 525
 Kratz, Karl-Ludwig 508, 515, 527, 528, 529
 Kraus, Daniel 230, 272
 Kraus, Hilarius 252
 Kraus, Oliver 261
 Kraus, Stephan 237, 251
 Krauß, Andreas 26, 27
 Krauß, Angelika 511, 520, 521, 539
 Krauß, Charlotte 414, 417, 425
 Krauter, Edmund 45, 580, 587
 Krautkremer, Petra 237, 257
 Kreft, Andreas 237, 260
 Kreickemeier, Udo 182, 192, 198, 208
 Kreidel, Hans-Joachim 488, 493
 Kreikenbom, Detlev 111, 124, 411, 420, 438, 439, 593
 Kreiner, Armin 120, 149, 150, 154, 159
 Kreis, Marianne 654
 Kreis-Thies, Ruth 423
 Kreitner, Karl-Friedrich 227, 258, 292, 295
 Krell, Ulrike 456, 457
 Kremer, Kurt 47
 Kremer, Elke 27
 Kremer, Kurt 502, 533
 Krempel, Friedrich 20
 Krenn, Hilmar 579, 583, 584, 592, 593
 Krenski, Thomas 99
 Kretschmer, Dieter 19
 Kretschmer, Ingo 320, 324, 335
 Kretzschmar, Martin 486, 491, 499
 Kreutzer, Heidrun 449, 453, 462
 Kreuzburg, Nadia 582
 Kreuzer, Knut 237
 Krick, Roland 333
 Krick, Ulrike 22

- Kriebisch, Markus 552
 Krieg, H. 266
 Kriegsmann, Jörg 246, 260, 295, 301
 Krille, Ullrich 516
 Krist, Romano 237, 270
 Kritsotakis, Konstantin 458, 580, 586, 588, 589
 Kriz, Jaroslav 415, 418, 436
 Kroemer, Sandra 126, 128, 130
 Kröger, Bernward 151, 152, 157, 158
 Kröger, Stephan 226, 252, 281, 282, 566
 Kröhle-Diehl, Edith 261
 Krohne, Heinz Walter 337, 338, 353, 371, 373, 374
 Kroker, Eduard 320, 322, 327
 Kroll, Ekkehard 469, 471, 474, 475, 479, 483
 Krollmann, Helmut 26
 Krombach, Gabriela 125, 667, 671
 Kron, F. W. 318, 323
 Kron, Friedrich Wilhelm 78
 Kröner, Alfred 577, 581, 585, 586, 589
 Krönig, B. 297
 Kropf, Matthias 549, 553
 Kropfisch, Lorenz 598, 603, 616, 617, 647, 648
 Kropp, Manfred 411, 421
 Kroppenber, Inge 180, 189, 200
 Krost, Biggy 53
 Kruck, Günter 151, 153, 161
 Krug, Peter 69, 76
 Krüger, H.-J. 525
 Krüger, Hans-Jörg 506, 507, 514
 Krull, Wilhelm 91
 Krummacher, Hans-Henrik 377, 380
 Krummenauer, Frank 227, 260, 296, 297
 Krump-Konvalinkova, Vera 237, 260
 Krümpelmann, J. 55
 Krümpelmann, Justus 178
 Krützfeld, S. 320, 327
 Krygier, Klaus Werner 488, 492, 493
 Krysiak, Michal 266
 Kryszat, Guido 414, 423, 446
 Ksenofontov, Vadim 509, 515
 Ksenofontov, Vsevolod 517
 Kuball, Jürgen 262
 Kube, Gero 488, 493
 Kubicki, Karolina 555
 Kubin, Ingrid 174, 176, 177, 191, 208
 Küchenmeister, Maria-Theresia 166
 Küchle, Raphael 237, 267
 Kuczewski, Bernhard 516
 Kueppers, Barbara 549, 557
 Kuffner, Hans-Dieter 237, 272
 Kufner, Carina 259
 Kuhl, Brigitte 197, 199
 Kühl, Carsten 185
 Kühl, Jakob 350, 351
 Kühl, Thomas 490, 491, 501
 Kuhl, Valerio 237, 265
 Kuhlmann, Astrid 237, 255, 286
 Kuhn, Anne 678, 700
 Kuhn, Julia H. 395, 398, 399, 404
 Kuhn, Roland 549, 556, 568
 Kühnemund, Matthias 237, 271
 Kühnreich, Guido 28
 Kuiper, Hendrik 490
 Kulessa, Margareta 180, 192
 Külheim, Ursula 347
 Küllmer, Kai 511, 515
 Kulzer, Florian, beurlaubt bis 08/2003 509, 517
 Kümmel, Werner F. 109, 122, 216, 221, 254, 284, 285
 Kümmer, Christa 126
 Kümmer, Ernst 23
 Kumpf, Claudia 22
 Kunczik, Michael 338, 349, 364, 365, 368
 Kunde, Marcel 237, 257
 Kunkel, Martin 230, 272, 314
 Künneke, Stephanie 517
 Kunt, Thomas 227, 261
 Kunz, Andreas 48
 Kunz, Horst 507, 516, 524, 525, 529, 530, 531
 Kunz, Olaf 182, 191
 Kunz, Roswitha 32
 Kunz, Volker 338, 344, 346, 354, 357, 358
 Kunz-Kostomanolakis, Marika 238, 278
 Kunze, Katharina 319, 324, 329, 331, 333
 Kunze, Rolf-Ulrich 451
 Kupfer, Peter 595, 601, 604, 649, 650
 Kupper, Hubert 457
 Kupper, Hubert P. 449, 456, 467, 468
 Kuprat, Roland 238, 263
 Kupsch-Losereit, Sigrid 598, 606, 627, 628, 629
 Kurban, Turhan 518
 Kuroczynski, Wlodzimierz 238, 266, 307
 Kürten, Monika 577, 583, 584
 Kurz, Claudia 253
 Kurz, Eckard 320, 324, 325, 332
 Kürz, Lothar 252
 Kurz-Gieseler, Stephan 343, 344, 345, 358
 Kurzik-Dumke, Ursula 546, 557, 568, 569, 570
 Kurzke, Hermann 106, 111, 377, 380, 385, 386
 Kurzok-Quandel, Sabine 12, 29
 Kusche, Kristina 549, 555, 565, 566
 Kuschnereit, Ulrich 182, 191
 Kußmaul, Paul 598, 604, 605, 620, 621, 622, 623
 Küster, Dieter 395, 398, 399, 403, 405, 406, 408
 Küstermann, Berenice 238, 258
 Küstner, Ernst 261
 Kutzner, Michael 122, 224, 254, 285
 Kutzner, Joachim 218, 221, 258, 292, 293
- L**
 Labitzke, Nicole 144, 350, 365, 370
 Labs, Oliver 471, 475
 Lachtermann, Ella 674, 676, 678, 682, 689, 690, 691, 703
 Lackner, Karl J. 221, 263, 297, 298
 Lambrecht, Gudrun 606
 Lamneck, Carmen 678, 694
 Lamneck, Peter 29
 Lamp, Erich 339, 350, 364, 366, 368
 Lampante 53
 Lampe, Barbara 146
 Lampert, Günter 395, 398, 399, 402, 403, 404, 405, 408
 Lamping, Dieter 107, 109, 376, 382, 390
 Landwehrmann, Friedrich 339
 Lang, Christian 238, 257
 Lang, Frank 182, 191, 205
 Lang, Klaus 246
 Lang, Werner 238, 251
 Lange, Thorsten 340, 344, 346
 Lange, Ulrike 414, 417, 418, 433, 434
 Lange, Yvonne 182, 197, 198
 Langer, Hartmut 31
 Langer-Zerbe, Irene 583
 Langewiesche, Katrin 348
 Langguth, Peter 506, 507, 520, 521, 539, 540
 Langrock, Gert 516
 Lankhardt, Dieter 34
 Lanz, Egon 258, 292
 Larcati, Arturo 632
 Latorre, Federico 227
 Latz, A. 499
 Latz, Martin 549, 555, 565, 566
 Laub, Tobias 182, 189
 Laubach, Wilfried 253
 Laubert, Anne 238, 257
 Laubinger, H.-W. 55
 Laubinger, Hans-Werner 92, 178
 Laue, Tobias 702
 Lauenroth, Karin 323, 324
 Lauer, Carolin 663
 Lauer, Felicia 27
 Lauer, Heidrun 28
 Laufs, Tilmann 549, 558, 570, 571
 Laumann, Christina 238, 259
 Laun, Sylvia 414, 421, 441
 Lauster, Jörg 165, 167, 171
 Lautemann, Clemens 470, 477, 482
 Lauterbach, Michael 238, 261
 Lauterbach, Nora 182, 197, 198

- Lauth, Hans-Joachim 342, 344, 346
 Lauth, Werner 488, 493, 502
 Lawson, Alexander Johnston 514, 516, 531
 Le Pennec, Gael 253
 Leber, Stephanie 216
 Leder, Horst 320, 324
 Lehlbach, Julius 36
 Lehmann, Gudrun 149
 Lehmann, Karl 151, 154
 Lehmann, Reinhard G. 165, 168, 173
 Lehmann, Thomas 678, 700
 Lehmler-Schumacher, Isa 451, 456
 Lehn, Elvira 598, 604, 605, 620
 Lehn, Georg 506
 Lehn, Manfred 470, 476, 478, 479, 480
 Lehn, Marita 194
 Lehnen, Daniela 549, 559, 573, 574
 Lehotay, Michaela 272
 Lehr, Gabriele 515
 Lehr, Gerhard 516
 Lehr, Hans-Anton 215, 218, 222, 260, 295, 296
 Lehr, Martina 12, 28
 Lehrende des Deutschen Instituts 384
 Lehrkörper des Geographischen Instituts 594
 Lehrkörper, des Instituts 586, 589
 Leibold, Antje 250
 Leibundgut, Annalis 413, 420
 Leinauer, Bettina 16
 Leinen, Birgit 27, 28
 Leinen, Felix 469, 470, 475, 478, 479, 480
 Leisen, Josef 490, 491, 500
 Leithoff, Klaus 137
 Lelieveld, Johannes 47
 Lemoine, Nicole 549, 556, 565, 566
 Lemster, Thomas 512, 520, 521, 538, 539
 Lenel, Andreas 86
 Lenel, Hans Otto 178
 Lenhardt, Tanja 512, 520, 521
 Lenhart, Michael 517
 Lennert, Gernot 343, 344, 345, 355, 357
 Lentz, Carola 338, 348, 361, 362, 363, 364
 Lenz, Beatrix 32
 Lenz, Christoph 549, 552
 Lenz, Peter 598, 607, 608, 645, 646, 647
 Leptich, Alexandra 518
 Lessinger, Eva-Maria 350, 365
 Leßmöllmann, Hildegard 557
 Letzel, Stephan 222, 254, 255, 283, 285, 286
 Letzelter, Helga 673, 674, 676, 681, 691, 692
 Letzelter, Manfred 673, 674, 676, 681, 690
 Leu, Ines 28
 Leube, Rudolf 222, 250, 566
 Leuthner, Heiko 488, 492
 Leuwer, Jörg 24
 Levickaja, Alla 600, 607, 642
 Lewark, Barbara 238, 270
 Ley, Klaus 11, 107, 108, 123, 412, 417, 425, 427, 428
 Ley, Richard 488, 490, 491, 492
 Leyendecker, Uwe 25
 Lhotzky, Ursula 270
 Li, Chengming 517
 Li, Huige 230, 255
 Li, Li 549, 559, 573, 574
 Licht, Andreas 14
 Licht, Wolfgang 549, 553, 561, 562
 Lichtenfels, Rudolf 262
 Lichtwald, Klaus 227, 261, 298, 299, 300
 Lieb, Andreas 182, 189
 Lieb, Bernhard 547, 555, 560, 565, 566
 Lieb, Gisela 554
 Liebetanz, Karin 250, 251
 Liebrecht, Julius 36
 Liebscher, Beate 491
 Liell, Stephanie 654, 658
 Liers, Joachim 29
 Lieser, Peter G. 11, 107, 654, 655, 657, 661
 Liewald, Jana 255
 Lilienthal, Georg 122, 249, 254, 285
 Lill, M. 114
 Limbourg, Peter 246
 Lindauer, Markus 262
 Lindner, Inge 340, 351, 371
 Ling, Michael A. 185, 200
 Lingenfelder, Martina 320, 324, 334, 665
 Linger, Angela 260
 Link, Carmen 598, 603, 614, 647
 Link, H. 53
 Linke, Frank 248, 266
 Lintemann, Ute 260
 Lion, Manuel 549, 552
 Lippert, Karl Ludwig 238, 314
 Lippert, Christine 49
 Lippitz, Markus 517
 Lippok, Elisabeth 419, 455
 Lippold, Rainer 238, 260, 296, 297
 Lipps, Beate 28
 Liptay, Wolfgang 508, 518
 Litz, Susanne 655, 656, 659
 Lo Scudato, Vito 601
 Loch, Dagmar 254
 Loch, Frank 675
 Lochmann, Martin 673, 674, 677, 684
 Lochmann, Matthias 238, 259
 Loehr, Tanja 655, 662
 Loenhoff, Jens 614, 615, 616
 Löffelholz, Carmen 516
 Löffler, Adam W. 654, 655, 656, 660
 Löffler, Thomas 549, 557, 568, 569
 Lofink, Harald 337, 340, 346, 347, 359, 360
 Lohmann, Matthias 256
 Löhr, Hanns 224, 297
 Löhr, Otto 36
 Löhr, Robert 549, 557
 Lohse, Ansgar 222, 297, 298
 Lommel, Hilde Mathisen 396, 401, 410
 Lonardi, Paola 598, 606, 614, 616, 632, 633
 Loos, Anja 238, 260, 296, 297
 Loos, Katrin 20
 Loos, Michael 222, 253, 284, 542
 Loppe-Hoffmann, Katja 558
 Lörch, Bernd 238, 264
 Lorenz, Bernd 253
 Lörincz, Peter 655, 656, 660
 Lorösch, Dietmar 29, 30
 Loske, Stephan 517
 Loth, Katharina 126, 128, 134
 Loth, R. 248
 Lott, Carsten 238, 257
 Lötters, Stefan 549, 556, 564
 Lotz, Carina 262
 Lotz, Johannes 230, 263, 298
 Lotz, Katja 555
 Louanzi, Sibylle 519
 Löw, Jürgen 15, 19
 Lowis, Heinz 675, 690, 691
 Lübbers, Andreas 33
 Lubbers, Klaus 123, 394, 397, 398, 399, 402, 404
 Lucas, Yves 48
 Lüchtenberg, Charlotte 238, 270
 Luckas, Helga 319, 323, 324, 330
 Lücke, Hartmut 579, 583, 591, 592
 Lücke, J. 55, 74
 Lücke, Jörg 176, 177, 187
 Luckhaupt-Koch, Kornelia 238, 257
 Lüddens, Hartmut 111, 222, 264, 281, 303, 566
 Lüdecke, Sigrid 185, 197, 206, 212
 Lüder, Günther 238, 265
 Lüderwald, Ingo 530
 Ludwig, Jürgen 252
 Ludwig-Dehm, M. 524
 Ludwig-Mertin, Ursula 488, 493
 Lugmair, Günter W. 47
 Luhmann, Heiko 222, 251, 280, 309
 Lührs, Gerold 486, 492
 Luig, Ulrich 99
 Luka-Krausgrill, Ursula 28
 Lukic, Ivica 26
 Lunkenheimer, Ralf 276
 Lüpnitz, Dieter 125, 544, 545, 553, 561, 563

Lustig, Wolfgang 414, 417, 426, 427,
428, 430, 431, 432
Luttermann, Wolfgang 266
Lutz, Andreas 517
Lutz, Ulrich 99, 102
Luxenburger, Andreas 520, 521

M

Maas, Frank 487, 493, 501
Maas, Ulrike 558
Maass, Fritz 164
Macchi, Fabiana 641
Macchiella, Doris 238, 270
Machado Rodrigues, Elisabete 607
Mack, Alexander 238, 266
Maddalozzo 230, 268
Madjidi, Abbas 257
Maelicke, Alfred 222, 251, 252, 281,
282, 566
Maeurer, Markus 218, 222, 253, 283,
542
Magerl, Walter 230, 251, 280
Magin, Stephanie 182, 195
Magin, Vera 182, 195
Magnus, Kathleen D. 320, 328
Magnus, Nicole 598, 606, 636
Mahkorn, Mariette 674, 677, 684,
685, 697
Mahlerwein, Karl-Stefan 251
Mahling, Christoph-Hellmut 109, 448,
456, 467
Mahlke, Martina 238, 270
Maidhof, Armin 238, 252
Maier, Brita 27
Maier, Roland 319, 324, 331, 334
Maier, Rosemarie 347
Maier, Rüdiger 227, 314
Maier, Susanne 238, 257
Maimaitiming, Ailaiti 238, 261
Mainberger, Gisela 37
Majer, Stephan 22
Makarczyk-Schuster, Ewa 417
Makowiecki, Ingrid 253
Malan, Christian 678, 702
Maldaner, Michael 137
Malkmus, Björn 16
Malkmus, Heide 665, 692
Malpeli-Grün, Maria-Grazia 126, 128,
134
Malsch-Mihm, Brigitte 17
Mandavid, Jens 471, 475
Mandrella, Eckhard 343, 345, 356
Maner, Hans-Christian 450, 454, 463
Mang, Christian 238, 255
Mang, Thomas 46
Mann, Klaus 227, 264, 291, 303, 304
Mann, Wolf 222, 271, 312, 313
Mannhardt-Laakmann, Wilma 263
Mansion, Boris 238, 257
Mantowski, Rolf 343
Mantzke, Ursula 238, 257
Manyo, Justine 600, 606
Maqsud, Nek Mohammed 580, 584,
593
Marangos, Nikolaos 246, 271
Maragten, Mohammed 443
Marel, Klaus 340, 346, 347, 359
Maric-Oehler, Walburg 257, 290
Maringer, Marko 256
Märker-Hermann, Elisabeth 246, 297,
298
Markl, Jürgen 106, 113, 125, 543,
544, 545, 554, 555, 560, 565, 566,
567, 574
Markstaller, Klaus 238, 257
Markwick, Virginia 678, 695
Marotto, Annalisa 512, 520, 521
Marschall, Susanne 383, 392, 393
Marschall, Tanja 29
Martens, Jochen 81, 545, 554, 564,
565, 566, 567
Martin, Christoph 23
Martin, Otto 450
Martin, Yvonne Karin 238, 257
Martins, Bayo 343, 362
Maruhn, J.A. 501
Marx, Andreas 238, 260
Marx, Bellinda 515, 516
Marx, Ernst 36
Marx, Johannes 340, 344, 346, 355
Marx, Jürgen 238, 265
Marx, Klaus 663, 666
Marx, Peter 378, 382, 391
Marx-Groß, Susanne 230, 270
Marz, Bernd 16
Marzi, Werner 46
Maskala, Maria 414, 418
Maskos, Michael 509, 517
Massenspektrometrie 517
Matheus, M. 42
Matheus, Michael 11, 45, 447, 452,
453, 459, 462, 463, 464
Mathiasch, Bernd 512, 515
Mathy, Helmut 36, 449, 453
Matomora, Doris 343
Matschull, Hans-Jürgen 486, 491, 496
Matte, Oliver 471, 475
Mattenkloft, Axel 338, 352, 371, 373
Matter-Seibel, Sabina 598, 604, 605,
620, 622
Mattern, Andreas 512, 520, 521
Mattern-Dogru, Emine 512, 520, 521
Mattheis, Martin 472
Matthias-Bleck, Heike 337, 339, 346,
347, 360
Matuschek, Herbert 414, 417, 418,
433, 435
Matuschek, Johanna 602
Matyssek, Eveline 274
Matzak, Matthias 654, 656, 659
Matzen, Katrin 607
Mauch, Rosa 583
Mauer-Groß, Ursula 238, 253
Mauerhofer, Eric 516
Maul, Bärbel 320, 324
Maurer, Christian 238, 264
Maurer, Gabriele 447, 456
Maurer, Jan 218, 224, 271, 281, 312,
313
Maurer, Marcus 340, 350
Maurer, Markus 264
Maurer, Wolf-Jürgen 675, 691
Maus, Arno 252
Maus, Eveline 24
Maus, Stephan 516
May, Georg 150, 155
May, Gerhard 14, 48, 121, 164, 167,
171
Mayer, Arnulf 238, 251
Mayer, Christian 182, 190
Mayer, Dieter 379, 381
Mayer, Eckhard 238, 266, 305, 306,
307
Mayer, Günter 164, 167, 172, 173
Mayer, Klaus 176, 182, 190
Mayer, Werner 137
Mayer-Popken, Otfried 238, 255, 286
Mayet, Werner 224, 297
Mazanek, Martin 239
McClement, Jim 675
Mechtenberg, Lydia 319, 322, 327
Meckes, Stephanie 239, 265
Mecky, Astrid 256
Med. Kliniken 301
Meder, Thomas 393
Meerbach, Martina 261
Meger, Andreas 600, 607, 608, 645
Meibauer, Jörg 376, 380, 384, 385,
387
Meiberth, Simone 552
Meichel, Johann 412, 418, 433, 434,
435
Meier, Claudia 111, 411, 413, 420,
421, 440, 441
Meier, Herbert 106, 506, 507, 516,
525, 529, 530, 531
Meier, Johannes 11, 107, 109, 119,
149, 150, 152, 157, 158
Meier, Volker 179, 192
Meierl, Andrea 126, 128, 129
Meiler, Johannes 262
Meimberg, Rudolf 179
Meincke, Matthias 255
Meinen, Klaus 246, 270, 312
Meinig, Günter 246, 268, 308
Meinig, Holger 239, 268
Meisenzahl, David 239, 257
Meiser, Martin 120, 165, 167, 171
Meisig, Konrad 106, 109, 111, 411,
412, 422, 444, 445
Meisig, Marion 415, 422, 445
Meisinger, Sylvia 322, 323
Meisl-Faust, Agi 126, 128, 129

- Meißner, Ulrich 547, 555, 560, 565, 566
 Mekhennet, Hannan 506
 Melchior, Sebastian 227, 269
 Mellewig, Thomas 180, 195, 210, 211
 Mellinghaus, Ursula 633, 634
 Melnyk, Gennadiy 512, 515
 Melvan, Marijana 239, 257
 Melville, Ralph 48
 Melzer-Voigt, Katrin 416
 Memmesheimer, Reinhold 30
 Mende, Michael 549, 557
 Mendel, Matthias 516
 Mendes de Matos, Paulo 640
 Mengel, Bernd, 553
 Mengel, Rudolf 514, 516, 531
 Menke, Bardo 665
 Menke, H. 266
 Menke, Wolfgang 249, 269
 Mennekes, Friedhelm 654, 655, 658, 662
 Menneier, Franz Norbert, (emeritiert) 377, 382
 Menninger, Marion 543
 Mense-Stefan, Anne 581, 584, 591
 Menz, G. 691
 Menze, Kai 678
 Menzel, B. 42
 Menzel, Birgit 595, 607, 614, 615, 642, 643
 Menzel, Josef Joachim 50, 448, 453
 Menzel, Karola 549, 552, 561, 562
 Menzel, Klaus 654, 656, 660
 Menzel, Nicole 239, 269
 Menzel, Thomas 249, 262
 Menzer, Franz 676, 678, 682, 703
 Merkel, Ellen 26
 Merkel, Harald 488, 493, 502
 Merkle, Thorsten 678
 Merl, Brigitte 254
 Merle, Klaus 136, 142, 482, 499
 Merschenbächer, G. 276
 Mertens, Dirk 239, 261
 Mertz, Dieter 578, 582, 585, 586, 588
 Merz, Eberhard 246, 270
 Meschenmoser, Sebastian 654, 658
 Mesenich, Norbert 254
 Messing, Manfred 125, 673, 674, 676, 680, 681, 682, 689
 Metoui, Mongi 396, 400, 401, 409
 Metz, J 246, 303
 Metz, J. 246
 Metz, Rita 254
 Metzendorf, Christina 149, 151, 153, 160
 Metzger, Paul 165, 166, 170
 Metzinger, Thomas 317, 322, 326, 328, 329
 Metzler, Elisabeth 676
 Metzler, Sigrun 267
 Metzmann, Ute 239, 258
 Meueler, Erhard 317, 323, 332, 333, 336
 Meurer, Andrea 218, 227, 268, 309, 310
 Meusinger, Reinhard 514, 516
 Meves, Michael 246, 258
 Mewes, Torsten 239, 271
 Mews, Alf 509, 517, 523
 Meyenburg, Walter 239, 258
 Meyer, Berthold 553
 Meyer, Christian 471, 475
 Meyer, Christine 239, 272
 Meyer, Gerrit 239, 272
 Meyer, Günter 50, 107, 108, 125, 577, 583, 590, 593, 594
 Meyer, J. 297, 300, 301
 Meyer, Jürgen 222, 261, 262, 293, 298, 305
 Meyer, Karl-Hermann 225
 Meyer, Nino 512, 516
 Meyer, Ralf Georg 262
 Meyer, Roland 239, 257
 Meyer, Ronny 343, 348, 349
 Meyer, Silke 261
 Meyer, Tanja 28
 Meyer-Bauer, Dorothea 343, 348
 Michaelis, Dirk 239, 257
 Michaelis, J. 53
 Michaelis, Jörg 11, 12, 15, 222, 260, 301
 Michalski, Christel 113, 411
 Michel, Andreas 151, 152, 160
 Michel, Delia 239, 270
 Michel, Maria 608
 Mick, Vera 549, 552
 Mielke, Gerd 343, 345, 357
 Mika, Holger 228, 271
 Mikus, Rudolf 598, 605, 611, 623
 Milde, Katrin 341, 346
 Mildenerger, Friederike 32
 Mildenerger, Peter 228, 258, 292, 293
 Mildenerger, Udo 180, 195, 213
 Min, Hye-Ran 126, 128, 134
 Minden, Klaus 665
 Minnameier, Gerhard 174, 180, 197, 212
 Minneken, Heike 558
 mit 568, 570, 571
 mit weiteren Dozenten 500
 Mitarbeitern des FB 04 570
 Mitra, Subir Kumar 488, 494, 505
 Mittler, Elmar 450, 456, 465
 Mittler, Sylvia 509, 518, 533
 Mödden, Clemens 586, 589
 Moeller, Marco 550, 559, 560
 Moersig, Wolfgang 266
 Mofidi Nasrabadi, Behzad 446
 Möhler, Markus 239
 Mohr, Daniela 99
 Mohr, Elke 16, 17
 Mohr, Tobias 656, 660
 Mohr, Walter 239, 258
 Mohr-Kahaly, S. 297, 298, 300, 301
 Mohr-Kahaly, Susanne 218, 220, 224
 Möhring, Konrad 471, 475
 Mokler, Florian 239, 258
 Moll, Friedrich 508, 520, 521
 Möller, Klaus 512, 515
 Möller, Monika 381, 389
 Möllmann, Margaretha 678, 703
 Mols, Manfred 339, 344, 345, 357, 358
 Mönch, Christian 266
 Monchi-Zadeh, Anuscha 518
 Mondani, Jürgen 518
 Money, Carol 600, 605
 Moninger, Markus 376, 377, 382, 391, 393
 Monk, Stefan 239, 257
 Mora-Ferrer, Carlos 547, 556, 565, 566
 Morawiec, Malgorzyc 462
 Morbach, Thomas 239, 272
 Mörbel, Brigitte 379, 381
 Möritz, Rolf Peter 248, 266
 Morlok, Karl 22
 Mörsch, Michael 182, 192
 Moseler, Claudius 581, 584
 Mosis, Rudolf 150, 152
 Mosler, Patrick 230
 Moßgraber, Elke 28
 Muders, Beate 26
 Muders, Thomas 137
 Mühl, Martin 320, 322, 327
 Mühlhausen, Ute 516
 Mühling, Bastian 516
 Mujica, Alejandro 550, 558
 Mülbert, Peter O. 46, 177, 189, 200, 201, 204
 Müllen, Klaus 47, 514, 516, 531
 Müller, Alfred 665, 667
 Müller, Beatrix 602
 Müller, Christa 11, 22
 Müller, Christina 239, 257
 Müller, Dagmar 341, 346, 347, 348
 Müller, Dietram 124, 412, 419, 436, 437, 438
 Müller, Doris 136, 139, 141, 343, 345, 358, 372
 Müller, Ernst Wilhelm 339
 Müller, Eva Kathrin 598, 606
 Müller, Frauke 228, 273, 315, 316
 Müller, Gerda 601
 Müller, H.W. 502
 Müller, Heinz 25
 Müller, Henning 182, 189
 Müller, Hildegard 239, 264
 Müller, Irina 665
 Müller, Jakob 546, 556, 567, 568
 Müller, Jeanette 553

Müller, Johannes 581
 Müller, Jürgen 29, 30
 Müller, Klaus 179
 Müller, Klaus Peter 595, 604, 605,
 620, 622
 Müller, Lars Peter 267
 Müller, Manfred 512, 517
 Müller, Marcus 486, 491, 498, 502
 Müller, Maria 517
 Müller, Marion 484
 Müller, Matthias J. 239, 264
 Müller, Michael 152, 450
 Müller, Monika 182, 194, 210
 Müller, Norbert 673, 674, 676, 678,
 681, 682, 683, 687, 691, 692, 703
 Müller, Silvia 106, 492
 Müller, Thomas 226, 239, 250, 265,
 279
 Müller, Ulrich 487, 493
 Müller, W. E. G. 42
 Müller, W. Robert 124, 450, 456, 465
 Müller, Werner E.G. 112, 222, 252,
 281, 282
 Müller, Winfried 26
 Müller-Bellingrodt, Thomas 32
 Müller-Bongartz, Frank 239, 267
 Müller-Forell, Wibke 228, 259, 294,
 295, 305
 Müller-Haberstock, St. 248, 306
 Müller-Haberstock, Stephan 306, 307
 Müller-Klieser, Wolfgang 222, 251,
 280
 Müller-Küppers, Evelyn 12, 126, 127,
 129, 130
 Müller-Plathe, F. 502
 Müller-Plathe, Florian 509, 518, 533
 Müller-Vogg, Hugo 122, 343, 345,
 357
 Müllner, Klaus 396, 400, 408
 Mulser, P. 501
 Mülthei, Heinrich 470, 476
 Münch, Agnes 352
 Münch, Stephan 450, 457, 467, 468
 Mund, Jan-Peter 579, 583, 593
 Mungen, Anno 450, 457, 467
 Münk, Karl-Heinz 250
 Muno, Wolfgang 341, 344, 345, 354,
 358
 Munsteiner, Christine 273
 Münster, Jutta 24
 Münster, Peter 182, 188, 202
 Müntefering, Horst 32, 222, 295, 296
 Munz, Winfried 239, 270
 Münzenberg, Gottfried 485, 491, 501,
 529
 Muscholl, Erich 255
 Müser, Martin 487, 491, 498, 502
 Musikabhumma, Kittichote 512, 515
 Muth, Franz-Christoph 415, 421, 422,
 443
 Müth, Franziska 239, 258

Muth, Sandra 518
 Muttray, Axel 255, 285, 286

N

Nacke, Bernhard 19
 Naethbohm, Christoph 137
 Nagel, Rainer 396, 398, 399, 405, 406
 Nagler, Beate 32
 Nagler, Ingrid 27
 Nähler, Andrea 516
 Nalenz, Barbara 239, 261
 Nalepa, Renate 153
 Napiontek, Ulrike 239
 Nast, Hans-Peter 246, 297
 Natterer, Paul 322
 Nattermann 391
 Natzinger, Hans-Willi 23
 Nauth, Heinrich-Albert 29
 Nawrath, Hermann 224, 255, 288
 Nawroth, Thomas 514, 519, 536
 Ndeke, Jean-Baptiste 343, 349
 Neddens, Martin C. 590
 Nedelmann, Brigitta 339
 Nedelmann, Max 239, 265
 Neff, Jacky 618
 Neff, Jacquy 598, 606, 610, 630, 631
 Neiser, Michael 512, 515, 517
 Neitzel, Sönke 448, 452, 453, 459,
 460, 463, 464
 Nennstiel, Jutta 166
 Nestel, Karljörg 249, 257
 Nestmann, Thorsten 182, 192, 205
 Neubauer, Franz 122, 320, 322, 327
 Neubert, Susanne 239, 270
 Neuburger, Gerd 673, 702
 Neufang, Achim 239, 266, 305
 Neugart, Rainer 485, 491, 497
 Neugebauer, Friedrich 137
 Neuhausen, Reiner 485, 493
 Neuhäuser, Heidrun 516
 Neuheuser, Gisela 26
 Neumann, Markus 266
 Neumeyer, Christa 543, 545, 556,
 564, 567, 568
 Neunhöffer, Tiff 488, 492
 Neurath, Markus Friedrich 222, 297,
 298
 Neuse, Werner 36
 Nickel, Otmar 239, 259
 Nickel, Ralf 239, 265, 304
 Nicklas-Görgen, Birgit 556
 Nicolai, Walter 388, 413, 419
 Niebling, Bärbel 265
 Niedens, Lidija 557
 Niederberger, Udo 673
 Niedermüller, Peter 449, 456, 466,
 468
 Nief, Uschi 554
 Niem, Christina 377, 381, 389
 Niemczyk, Horst 246, 299

Nierhoff, Ansgar 654, 655, 656, 659,
 662
 Niestedt, Alexander 16
 Niethard, Brigitte 552
 Nietzel, Margot 126, 128, 130
 Nikoley, Beate 577, 581, 582
 Nikolova, Teodora 256
 Nilges, Katja 239, 270
 Nilges, Paul 343, 352, 373
 Nill, Marco Andreas 240, 265
 Nimke, Burkhard 516
 Nink, M. 297
 Nink, Manfred 228, 261
 Nissen, Björn 678, 695
 Nitsche, Helga 400, 417
 Nitsche, Oliver 11, 14
 Nitt, Barbara 582
 Nix, Wilfred 222, 265, 283, 286, 304,
 305
 Noack, Reinhard 486, 491
 Noelle-Neumann, Elisabeth 339, 349,
 366, 368
 Nohles, Diana 257
 Noll, Monika 555, 556
 Nolle, Felicitas 240, 265
 Noppens, Rüdiger 240, 257
 Nordmann, Brigitte 604, 605
 Nothdurft, Irmela 654, 656, 657, 659
 Novotny, Tanja 550, 557
 Nowak, Bernd 249, 261
 Nowe, Ulrike 520, 521
 Nowicki, Heike 22
 Nubbemeyer, Udo 514, 516, 519
 Nübel, Tobias 256
 Nübling, Damaris 81, 376, 379, 384,
 385, 386, 409
 Nuss, Volker 240, 258
 Nussbaum, Anne-Katrin 129

O

Ober, Volker 22
 Oberhaus, Hedi 263
 Oberholzer, Katja 240, 258
 Oberländer, E. 42
 Oberländer, Erwin 447, 454, 455
 Oberle, Brigitte 37, 176
 Obermaier, Sabine 376, 378, 379,
 380, 384, 385, 387
 Ochs, Günther 547, 552, 561, 562
 Ochs, Kirsten 253
 Ochsmann, Randolph 110, 123, 337,
 338, 351, 353, 371, 372, 374
 Ockenga, Theodor 246
 Oeftering, Heinz 184
 Oehl, Stephanie 29
 Oehler, Regina 343, 350, 351, 370
 Oehlhof, Annette 517
 Oehme, Bernd 678, 699
 Oelert, Hellmut 108, 222, 266, 292,
 293, 300, 301, 302, 305, 306, 307
 Oellnisch, Donat 267

- Oesch, Barbara 222, 256
 Oesch, Franz 108, 122, 222, 256, 288, 525, 541
 Ofer, Monika 506, 512, 520, 521
 Offen, Heinrich 598, 606, 632, 633
 Ohl, Felicia 492
 Ohler, Werner 222
 Ohters, Andrea 350
 Okuda 531
 Okuda, Jun 506, 507, 514, 525, 526, 527
 Olbermann, Manfred 246
 Olbert, Dorothea 222, 270, 312
 Oldenbruch, Peter 165, 168, 169
 Oldenstein, Jürgen 11, 12, 106, 111, 447, 451, 458, 459, 589
 Olert, Jürgen 260
 Olschyna, Gabriele 268
 Omerzu, Heike 120, 165, 166, 170
 Omlor, Ralf, (Kustos) 550, 553
 Omogbehin, Babatunde 240, 261
 Opalinski, Edward 454, 460, 463, 464
 Opatz, Till 509, 516
 Opitz, Marc 182, 191
 Oppenheim, Michel 36
 Oppermann, Siegfried 585
 Orestano, Fausto 225, 269
 Orf, Brigitte 92, 93
 Orschel, Manfred 609, 610
 Orth, Silke 257
 Ortseifen, K. 93
 Ortseifen, Karl 11, 13, 76, 100, 395, 398, 399, 403, 405, 407
 Oschinski, Matthias 182, 192
 Osswald, Petra 25
 Osten, Manfred 88
 Osterod, Marcel 512, 522, 541
 Ostertag, Jean-Pierre 48
 Ostrowski, Alexander 484, 488
 Othegraven, Jens 517
 Othegraven, Rainer 490, 492
 Ott, Bärbel 678
 Ott, Friedemann 673, 674, 676, 683, 689, 692
 Ott, Ulrich 343, 501, 509, 516, 528, 529
 Ott, Ursula 665
 Otte, Paul 225, 268
 Otte, Sabine 353, 678
 Otten, Ernst-Wilhelm 485, 491
 Otto, Gerd 222, 267
 Otto, Gert 165
 Otto, Mike 249, 260
 Otto, Ralf 100
- P**
 Paczynski von, Stephan 240, 257
 Pagé, Sylvie 393
 Pagel, Anne-Marie 469, 473
 Pahernik, Sascha 240, 269
 Pahlke, Günther 678, 695
- Pal, Gudrun 22
 Palberg, Thomas 485, 491, 499, 500
 Palm, Carla 341, 350, 351, 369, 370
 Palm, Reinhold 32
 Palme, Branka 414, 417, 418, 435
 Palme, Eckardt 249, 269
 Panella, Alexandra 632, 633
 Pangerl, Rosemarie 153
 Panhans, Walter Georg 488, 494
 Panier, Alexander 189
 Panitz, Sonja 126, 128, 130
 Pankatz, Elke 188
 Panknin-Schappert, Helke 320, 322, 326
 Pankratz, Monika 476
 Pannhorst, Wolfgang 580, 589
 Papadopoulos, Christiane 126, 128
 Papadopoulos, Nikolaos 111, 485, 491, 499, 502
 Pape, Matthias 450, 454
 Papendick, Astrid 33
 Parche-Kawik, Kirsten 182, 197
 Pare, Christopher Frank Edward 447, 451, 458
 Parent, Giselheid 267
 Paris, Roger 36
 Parma, Vinicio Piero 126, 128, 133
 Paschen, K. 273
 Päsche, Bernd 165
 Passchier, Cornelis Willem 578, 581, 585, 586, 589
 Passler, Gerd 112, 488, 490, 491
 Patock, Susanne 167
 Patt, Walter 318, 322, 326
 Patzke, Una 413, 418, 432
 Paul, Ursula 654, 656, 660
 Paul, Wolfgang 486, 491, 498, 502
 Paulmichl, Christoph 554
 Paulsen, Harald 81, 543, 544, 545, 552, 560, 561, 562, 563, 574
 Paulus, Stefan 678, 701
 Paulus, Thomas 551, 554, 564
 Pauly, Irmgard 337, 347
 Payer, Peter 37
 Pecher, Peter 179
 Pecht, Heike 678, 703
 Pedeutour, Jean-Noel 517
 Pees, Birgitta 416
 Pees, Klaus-Jürgen 240, 278
 Peetz, Dirk 230, 263, 298
 Peffekoven, Rolf 177, 193, 198
 Peffer-Kohl, Anita 475
 Peifer, Christian 512, 520, 521
 Peifer, Karl-Heinz 185
 Peil, Attila 516
 Peivandi, Ali Asghar 266
 Pélégry, Chantal 596, 603, 626, 627, 629, 630
 Pelgen, Franz Stephan 449, 455, 465
 Pelizaeus, Ludolf 449, 452, 462
 Pelster, Herbert 240, 271
- Penske, Marco 182, 193, 198
 Pentz, Martina 99
 Peppel, Dirk 665
 Pepperl-Klindworth, Sandra 230, 254
 Pérard, Jocelyne 36
 Pereira Nunes, Ângela Maria 598, 607, 640, 641
 Perl, Jürgen 470, 477, 482
 Perl, Matthias 595, 606, 635, 636, 638, 639, 640, 641
 Perlick, Christian 512, 520, 521
 Perneckzy, Axel 222, 267, 281, 295, 307, 308, 309
 Perovic, Sanja 253
 Perron, W. 55
 Perron, Walter 177, 188, 201, 203
 Pesch, Wilhelm 150, 153
 Peschlow, Urs 111, 412, 420, 441
 Peter, Erika 267
 Peterfy, Margit 395, 398, 399, 403, 406
 Petermann, Sandra 581, 584, 591
 Peters, Andreas 489, 492
 Peters, Dirk 341, 344, 345, 355, 356
 Peters, Kirsten 240, 260
 Peters, Ole 240, 257
 Petersen, Steffen 240, 261
 Petrak, Frank 230, 265
 Petri, Marion 183, 186
 Petry, Franz 226, 253, 542
 Petry, Stefan 28
 Petry, Sven 240, 269
 Petter, Willi 11, 673, 674, 676, 677, 678, 683, 697, 703
 Petutschnigk, Diethelm 220, 222, 250, 279, 280
 Petzke, Frank 512, 517, 532
 Peylo, Annette 272
 Pfadt, Katja 26
 Pfannenstiel, Peter 246
 Pfarr, Christian 665
 Pfarr, Kristina 456, 663, 664
 Pfeifer, Juliane 676, 695
 Pfeiffer, Bernd 516
 Pfeiffer, Norbert 32, 222, 270, 312
 Pfeiffer, Peter 544, 550, 559, 573, 574
 Pfennig, Gerhard 655, 662
 Pfister, Albrecht 470, 475
 Pfitzenmaier, Jesco 240, 269
 Pflug, Hans-Joachim 179
 Pflugfelder, Gert 545, 557, 568, 569, 570
 Pfützner, Christiane 319, 322
 Philipp, Michael 247, 264, 303
 Philippi, Daniela 448, 457, 466
 Picard, Jacques 626, 628, 630, 631
 Pick, Eckhart 179
 Piel, Markus 516
 Pies, Carsten 24
 Pies, Erwin 25
 Pietrek, Dorota 240, 272

Pietsch, Christian 124, 413, 419, 436, 437
 Pietsch, Michael 283, 286
 Pilch, Henryk 240, 270
 Pillau, Helmut 376, 378, 382, 390
 Piller, Gereon 318, 322, 328
 Pindur, Ulf 507, 520, 521, 538, 539
 Piquardt, G. 206
 Pister, Ulrike 520, 521
 Pistorius, Alexander 240, 272
 Pistorius, Jutta 230, 273
 Pittenturf, Elke 23
 Pitton, Michael 226, 258, 292, 293
 Pittrof, Marcus 240, 272
 Pitz, Susanne 216, 270
 Pizzo, Alessandro 471, 475
 Plachter, Bodo 218, 222, 254, 284
 Plagemann, Hermann 184
 Plaggemeier, Christine 604
 Planz, Konrad 225, 269
 Platt, Karl-Ludwig 224, 256, 288
 Platte, Katrin 126, 128, 131
 Plechoc, Andrzej 654, 656, 657
 Plecker, A. 23
 Plecker, Andreas 23
 Plecker, Petra 152
 Pleiner, H. 502
 Plenikowski, Michael 251
 Pleyer, K. 691
 Plum, Dieter 275
 Plummer, Patricia 107, 108, 395, 398, 399
 Pochodzalla, Josef 485, 493, 494, 498, 501
 Pöckl, Wolfgang 595, 606, 627, 628, 629
 Podlech, Jürgen 240, 254, 284
 Pogodsky, Tilousha 240, 271
 Pohle, Almut 600, 606, 633
 Pohlentz, Joachim 263
 Poller, Ulrike 578, 588
 Pollok, Marion 257
 Pollow, Kunhard 222, 270
 Poloczek, Sebastian 471, 476
 Polonskaja, Rebeka 456
 Pommerening, Klaus 222, 260, 296, 297, 472, 479, 482
 Popp, Klaus Jürgen 598, 604, 605, 621
 Pörsch, Peter 512, 519, 538
 Porta, Frank 253
 Portale, Giuseppe 46
 Porten-Palange, Francesca Paola 134
 Pörtl, Klaus 113, 595, 606, 635, 636, 638, 639, 641
 Portugall, Wolfgang 665
 Porzelt, Burkard 149, 151, 155, 158, 162
 Pösel, Christian 489, 491
 Post, Felix 240, 261

Postina, Rolf 509, 518, 534, 535, 536, 537
 Postleb, Evelyn 197
 Postler, A. 275
 Potapova, Inga 517
 Pötsch-Schneider, Lucia 228, 256, 288, 289, 290
 Praast, Beatrix 516
 Prange, Reinhild 226, 253, 284
 Prat, Nathalie 48
 Pratzner, Marco 489, 492
 Prech, Philip 506, 512, 520, 521
 Prechel, Doris 124, 412, 423, 446
 Prellwitz, Winfried 225
 Prescott, Gisa 582
 Pressler, Menahem 36
 Pretorius, Emil 36
 Preuss, Holger 674, 676
 Preuß, Johannes 12, 15, 88, 106, 107, 578, 583, 588, 592, 593, 594
 Preußner, Paul-Rolf 228, 270, 312
 Prigge, Wolfgang-Ulrich 337, 339, 346, 360
 Prill, Ulrich 595
 Prinz, Heinrich 665
 Prinzen, Claudia 518
 Prinzing, Andreas 550, 556
 Prinzing, Günther 111, 447, 452, 454, 460, 463, 464
 Pröbstle, Thomas 230, 263
 Prokop, Andreas 111, 551, 557, 566, 568, 569, 570
 Prokop, Michael 266
 Promnitz, Barbara 555
 Proske, Matthias 333
 Prüfer, Diethard 266
 Pruppacher, Hans 486, 494
 Przibille, Oliver 240, 262
 Psczolla, Matthias 257, 290
 Pucher-Palmer, Iris 261
 Puder, Helga-Irene 256
 Pukall, Friedrich 200
 Pullig, Winfried 197, 199
 Puritani, Laura 416
 Pütz, Robert 579, 583, 591, 592
 Putz-Thate, Stefanie 598, 606, 631, 632, 633

Q
 Qi, Fei 517
 Quednau, Tobias 678, 701
 Queisser-Luft, Annette 263
 Quint, Marcus 550, 553

R
 Raab, Dieter 673
 Raab, Peter 240, 258
 Raaf, Doris 98
 Raatz, Volker 598, 604, 605
 Rabanus, Christian 320, 322, 328

Rabe, Holger 240, 264
 Radek-Franz, Jolanta 665
 Rademacher, Karla 609
 Radler, Ferdinand 546, 559
 Rädler, Joachim 47
 Radner, Herbert 228, 260, 295
 Rahmstorf, Lorenz 449, 451, 458
 Raiß, Siglind 491
 Rammelsberg, Michael 17
 Rammert, Stefan 179, 196
 Rapp, Reinhard 598, 602
 Rappenecker, Jörn 678, 698
 Raschig, Bettina 675, 692, 695
 Rashed, Mohammed 414, 422, 444
 Raskin, Gisela 240, 258
 Rasuly-Poleczek, Gabriele 343
 Rathgeb, Felicitas 608
 Rau, R. 297
 Rau-Mann, Dagmar 126, 128, 130
 Rauch, Isabella 517, 518
 Rauch, Stephanie 186, 196, 198
 Rausch, Christian 320, 324, 332
 Rausch, Christine 27
 Rauscher, Andreas 392
 Rauscher, Josef 118, 318, 322, 326, 328, 392
 Rebentisch, Manfred 185
 Rebentisch, Monika 199
 Reber, Helmut 240, 259, 294
 Rech, Andreas 320, 324
 Reckmann, Achim 262
 Rector, Dorothea 195
 Reddehase, Matthias J. 222, 254, 284
 Reddig, Dieter 34
 Rehm, Ellen 439
 Reibel, Daniela 491
 Reich, Christa 165, 169
 Reich, H. H. 74
 Reich, Tobias 112, 505, 507, 515, 527, 528, 529
 Reichardt, Alexandra 183, 192
 Reichardt, R. 114
 Reichart, Manuela 393
 Reichel, Wolfgang 249, 269
 Reichert, Beate 272
 Reichert, Erwin 486, 491
 Reichert, Günter 431
 Reichert, Ingo 678, 698
 Reichert, Peter 554
 Reichert, Torsten 228, 271, 314
 Reichling, Christiane 608
 Reick, Susanne 678
 Reidl, Hannelore 276
 Reiff, Klaus 240, 258
 Reihmann, Matthias 512, 517
 Reimer, Valentine 512, 515
 Rein, Bert 579, 581, 586, 588
 Rein, Thomas 343, 345, 346, 355
 Reinart, Sylvia 598, 606, 627, 628, 629, 630, 631
 Reinbold, Angelika 22

- Reinboth, Rudolf 546, 555
 Reindel, Rosita 30
 Reineck, Nicole 27
 Reinemann, Carsten 341, 350, 365, 368
 Reiners, Jan 550, 555
 Reinfeldt, Fabian 145
 Reinhardt, Egon 184
 Reinhardt, Rotraut 272
 Reinhardt, Udo 414, 419, 437, 438
 Reinhardt, Waltraud 11, 12, 13, 14, 15, 38
 Reinicke, Jörg 598, 607, 644, 645
 Reinstadler, Jan 266
 Reis, Herbert 126
 Reis, Marie-Luise 199
 Reisch, Robert 230, 268
 Reischmann, Thomas 112, 578, 581, 585, 586, 589, 590
 Reiser, Marius 119, 150, 153, 160, 161
 Reisinger, Heinrich 19
 Reiß, Stefanie 341, 344, 345, 355
 Reiß, Wolfgang 654, 655, 657
 Reister, Ellen 489, 492
 Reiter, Johannes 118, 149, 150, 153, 161
 Reiter, Josef 318, 322
 Reitter, Bernd 263, 280
 Reitz, Bernhard 123, 394, 398, 402, 403
 Reitz, Markus 678, 696
 Remde, Evelyn 25
 Remmert, Volker 124, 471, 476, 478
 Renda, Ernst-Georg 319, 324, 325, 330, 332, 333, 334
 Renda, Ernst-Georg 325
 Renk, Burkhard 489, 490, 492, 499
 Renkel, Renate 517
 Renner, Karl Nikolaus 14, 144, 338, 349, 351, 364, 368, 370
 Renz, Franz 509, 515
 Repkewitz, Ulrich 180, 186, 203
 Repplinger, Miriam 550, 553, 561, 563
 Resch, Helga 252
 Resch, Stefanie 518
 Reske, Christoph 449, 455, 465, 466
 Resselmann, Alexandra 146
 Rettinger, Elmar 46
 Reuss, Stefan 223, 250, 279
 Reuster-Jahn, Uta 341, 348, 361, 363
 Reuter, Eva 415, 435
 Reuter, Martin 111, 240, 267, 485, 491, 496, 497
 Rezmer, Claudia 512, 520, 521
 Rhein, Isabell 11, 14
 Rheinheimer, Dominik 11
 Ribel, Elena 240, 258
 Richter, Bärbel 240, 258
 Richter, Bernd 25
 Richter, Hanno 550, 559
 Richter, Heike 415, 423, 446
 Richter, Michael 546, 552, 560, 561, 562, 563
 Rick, Thomas 678
 Ricker, Michael 489, 492
 Ricker, Reinhart 338, 349, 364, 365, 366, 368
 Rickert, Christoph 550, 557
 Rico, Concepción 600, 607
 Riedel, Friedrich Wilhelm 448, 456
 Riedel, Kerstin 376, 378, 380, 384, 385, 387
 Riedel, Stephan 216, 220, 249, 255
 Riedel, Wolfgang 80, 106, 123, 329, 394, 398, 399, 402, 403, 404, 407
 Riedel-Spangenberg, Ilona 149, 150, 155, 161, 162, 329
 Rieder, Anja 581, 584, 591
 Rieder, H. 228
 Rieder, Josef 23
 Rieder-Nelissen, Christoph 262
 Riedhammer, Karin 449, 451, 458
 Rieke, Inga 678, 698
 Rieker, Olaf 228, 258, 292
 Rienäcker, Jürgen 240, 250
 Riepert, Thomas 226, 256
 Ries, Markus 240, 262
 Ries, Nicola 447
 Rieske, Holger 266
 Rieth, Ulrich 516
 Rieuwert, Sigrid 395, 398, 399, 402, 407
 Rill, Hans-Georg 341, 352
 Rimbach, Richard 613
 Ring, Uwe 578, 581, 582, 585, 586, 589, 590
 Ringel, Ingrid 448, 453, 460, 462
 Ringel, Kurt 240, 259
 Ringel, Michael 256
 Ringsdorf, Helmut 88, 508, 516
 Rinkleib, Hans-Günther 22
 Rinne, Dieter 587
 Rios Rios, Petra 26
 Ritschel, Rudolf 415, 418, 434, 435
 Ritschel, Ute 391
 Ritter, Karsten 249, 271
 Ritterbach, Lars 678, 699, 701
 Rittner, Christian 108, 118, 223, 256, 288, 289, 290
 Ritz, Ulrike 262
 Ritzenhofen, Ute 395, 398, 399, 406
 Rivero Salaver, Nicolás 598, 606, 635, 636, 637, 638
 Roberts, Heidi 247, 258
 Robinson, David J. 598, 604, 605, 621, 624, 625
 Robison, Olin C. 36
 Roblick, Michael 266
 Roche, G. 114
 Rocker, Frank 512, 515
 Rödel, Mark-Oliver 550, 556
 Rödel, Walter G. 452, 459, 461, 462, 464
 Rodriguez-Hernandez, Hernan 489, 492
 Roeb, Frank 50
 Roeckl, Ernst 490, 491
 Roeder, Emmi 36
 Roegner, Wolfgang 22
 Roeske, Kurt 51
 Roether, Nicola 15
 Rogall, Joachim 448, 454, 455, 464
 Rogge, Jörg 448, 452, 453, 459, 462, 464
 Roggensack, Claudia 319, 324, 325, 332, 333, 336
 Roggenthin, Heike 577, 579, 583, 594
 Rohden, Petra 493
 Röhle, Stefan 136, 137, 139, 143
 Rohmer, I. 268
 Rohn, Susanne 666
 Rohr, Doris 520, 522
 Röhr, Ute 240, 264
 Röhrich, Jörg 240, 256
 Röhrig, Stephanie 28
 Röhrig, Thomas 26
 Rohrwick, Ilse 21
 Rojas Toro, Marta 134, 135
 Roland, Frank 183, 193, 198
 Rollar, Monika 275
 Rolle, Dietrich 394, 398
 Roloff, Kirsten 559
 Romer, Franz 546, 557
 Römer, Jutta Isabel 599, 606, 635, 636, 637
 Rommens, Pol Maria 223, 267, 293, 306
 Rompe, J.-D. 690
 Rompe, Jan Dirk 228, 268, 309, 310
 Rompf, Marga 32
 Roos, Kerstin 276
 Roosen, Rudolf 165, 167
 Rösch, Alexander 512, 517
 Rösch, Frank 109, 113, 506, 507, 515, 525, 528, 529
 Roscher, W 334
 Röschke, Joachim 218, 224, 264, 303, 304
 Rose, Dirk-Matthias 249, 255, 283, 286
 Rose, Klaus 179
 Rose-John, S. 228, 299
 Rösel, Petr 123, 395, 398, 399, 402, 403, 405
 Rosenblatt, Ursula 136, 139, 142
 Röske, Edda 254
 Rösler, Hans-Peter 241, 258
 Roßbach, Bernd 286
 Roßbach, Martin 678
 Rößle, Martin 512, 517
 Rossmann, Ute 123, 396, 401, 410

- Rotermund, Erwin 377, 380
 Roth, Andreas 81, 176, 177, 189, 200, 203, 204
 Roth, Elisabeth 165, 167, 172
 Roth, Walter 241, 258
 Rothe, Gunther 119, 545, 552, 560, 561, 562, 563
 Rothenberger, Matthias 253
 Rother, Ursula 259
 Rothgerber, Karl-Heinz 18
 Rott, Karl-Heinz 554
 Rotter, Frank 178, 203
 Röttger, Kati 377, 382, 391
 Roubeix, Madeleine 419
 Rowe, David E. 470, 476, 478
 Royon, Natacha 613
 Ruberg, Uwe 377, 380
 Rückert, Georg 36
 Rude, Jürgen 241, 250
 Rudersdorf, Daniel 489, 490, 491
 Rudert, Joachim 600, 605
 Rudert, Saskia 582
 Rudig, Lothar 122, 228, 267, 306, 307
 Rudl, Marc 266
 Rudolf, W. 55
 Rudolf, Walter 179
 Ruffert, Matthias 201
 Ruffing, Margit 319, 322, 326, 327
 Ruge, Hans 595, 602, 651, 652
 Rühle, Wolfgang 550, 552, 561, 562, 563
 Ruiz Pino, Adriana 126, 128
 Rümelin, Andreas 241, 258
 Rumsey, Gisela 216
 Runkel, Jörg 23
 Runkel, Martin 247, 267, 307
 Runkel, Stefan 241, 278
 Rupp, Hans Heinrich 179
 Ruppert, Matthias 319, 324, 330, 332, 334, 335
 Ruppert, Michael 28
 Ruppert, Peter 643, 644, 645
 Rupprecht, H. J. 291
 Rupprecht, H.-J. 297, 301
 Rupprecht, Hans-Jürgen 224, 262
 Rupprecht, Rainer 545, 554, 565, 566, 568
 Russell, Laura 604, 605, 621, 624
 Rübmann, Helmut 470
 Rüttgers, Signe 599, 605, 620, 621, 622, 623
- S**
 Saaler-Reinhardt, Sigrid 216, 226, 251, 252, 281, 282, 546, 569
 Sabbagh, Jamill 579, 583, 592, 593, 594
 Sabel, Karl 588
 Sabri, Heike 106
 Sach, Petra 515
 Sachsse, Walter 546, 558, 570, 571
- Sack, Jutta 192
 Sackreuther, Uwe 25
 Sagemüller, Jens 256
 Saied, Eisa 599, 603, 614, 616, 647, 648
 Salamon, Thomas 241, 264
 Sallmann, Klaus 413, 419, 437
 Salnikow, Nikolai 596, 607
 Salnikow-Ritter, Eva-Maria 599, 607, 642, 643
 Saloga, Joachim 224, 263, 283, 286, 302
 Salomon, Hermann 673, 674, 676, 678, 683, 687, 691, 703
 Sammet, Dieter 36
 Samochocki, Marek 252
 Sämtliche Hochschullehrer der Physik 499, 503
 Sanchéz-Soriano, Natalia 550, 557
 Sander, Günther 73, 319, 324, 325, 332, 334, 335, 336
 Sander, Heinz-Georg 111, 485, 492, 498, 501
 Sander, Sabine 122, 241, 254, 284, 285
 Sandhoff, Markus 33
 Sandmann, Klaus 80
 Sandu, Olga 664, 666
 Sänger, Astrid 146
 Sänger, Gerhard 215
 Sanwald, Burkhard 241
 Sapp, Martin 226, 253, 284
 Sarac, Günay 25
 Sarti, Alessandra 471, 475
 Sartorius, Otto 36
 Saß, Cordula 33
 Sasse, Martin 666
 Saßmannshausen, Ursula 26
 Sattel, Herbert 610
 Sattelberger, Peter 18
 Sattler, Henriette 183, 186
 Sauer, Dorit 183
 Sauer, Françoise 593
 Sauer, Jürgen 166
 Sauer, Martin 166
 Sauer, Oliver 241, 262
 Sauernheimer, Karlhans 81, 174, 176, 177, 186, 191, 198, 200, 205, 208
 Sauerwein-Graetz, Kerstin 675
 Saur, Klaus G. 84
 Savelsberg, Sabine 22
 Savvidis, Anastassios 676, 697, 699
 Savvidis, Savvas 241, 262
 Schaal, Holger 137
 Schäck, Ernst 36
 Schädler, Michael Maria 241, 273
 Schadmand-Fischer, Simin 241, 258
 Schaefer, Hans-Christian 550, 556, 565, 566
 Schaeffer, Burkhard 663, 664, 666, 670
- Schaeffer, Hans-Joachim 599, 607, 641
 Schäfer, Astrid 241, 273
 Schäfer, Bernhard 600, 605, 620
 Schäfer, Dirk 579, 583, 591
 Schäfer, Dorothea 450, 452, 461
 Schäfer, Hans-Jochen 507, 518, 534, 535, 536, 537
 Schäfer, Lieselotte 323, 324
 Schäfer, Matthias 241, 258
 Schäfer, Peter 581, 587
 Schäfer, Ralf 550, 555
 Schäfer, Regina 449, 453, 460, 463
 Schäfer, Siegfried 601
 Schäfer, Ulrich 489, 491, 492, 501
 Schäfer-Weyand, Margit 317
 Schaffeld, Michael 547, 555, 560, 565, 566
 Schaffner, Helga Maria 241, 273
 Schäßner, Johanna 455
 Schaffner, Paul 341, 353, 372, 374
 Schafft, U. 114
 Schall, Regina 601
 Schaller, Katrin 270
 Schamari, Birgit 343, 350, 351, 370
 Schaper, Axel 674, 677, 684, 696, 697, 699
 Schappel, Birgit 471, 476
 Schappert, Christoph 379, 381, 388
 Schardt, Stefan 136
 Schareika, Nikolaus 339, 348, 361
 Scharein, Manfred 183, 197, 198, 214
 Schärf, Christian 377, 380, 384, 386
 Scharf, Claus 48
 Scharfenberger, Martin 241
 Scharhag, Christina 582
 Scharnagl, Susanne 22
 Schärtl, Wolfgang 508, 517, 532
 Schatz, Gabriele 188
 Schäufele, Wolf-Friedrich 48
 Schaum, Maike 189, 190
 Schaupp, Ruth 29
 Scheck, Florian 14, 111, 484, 485, 491, 497, 500, 502
 Scheel, Frank 456
 Scheer, Jens-Uwe 180, 196, 213
 Scheffczyk, Thomas 23
 Scheib, Margit 23
 Scheiba, Klaus-Jürgen 470, 475, 479, 480
 Scheidgen, Michael 174
 Scheidt, Eberhard 241, 260, 296
 Scheinhardt, Hartwig 599, 603, 649
 Schell, Burkhard 379, 381, 388
 Schell, I. 268
 Schellens, Dagmar 241, 265
 Scheller, Herbert 223, 271, 273, 315
 Schenk, Dietmar 112, 578, 581, 586, 587, 588, 589, 590
 Schenke, Ludger 119, 149, 150, 153, 160

- Scherer, Carmen 378, 380, 384
 Scherer, Guido 241, 258
 Scherer, Stefan 486, 492, 497, 500, 501
 Scheurich, Armin 241, 264
 Scheuss, Stephan 666
 Schickedanz, Christoph 664, 666
 Schicketanz, Karl-Heinz 241, 260, 296
 Schiedermaier, Stephanie 183, 187
 Schiener, Jürgen 337, 341, 346, 347, 359
 Schiffer, Ilka 256
 Schilcher, Karl 111, 485, 490, 491, 499, 502
 Schild, Erling Ozer 36
 Schilling, Ernst-Peter 489, 492, 493
 Schilling, F. 246
 Schilling, Klaus von 596, 599, 603, 608, 613, 615
 Schilling, Rolf 485, 491, 498, 500, 502
 Schilson, Arno 124, 447, 457, 468
 Schimkat, Lotte 183, 186
 Schindel, Christine 241, 253
 Schindler, Holger 241, 265
 Schindler, Susanne 241, 260
 Schinz, Simone 343, 350
 Schinzel, H. 297, 301
 Schinzel, Helmut 228, 261, 298
 Schipper, Sigrid 484
 Schirmmacher, Esther 516
 Schirmmacher, Ralf 509, 516, 528, 529
 Schitthof, Manfred 30
 Schlaak, J. 228, 297
 Schläger, Susanne 27
 Schlander, Martina 559
 Schlau, Wilfried 50, 339
 Schlechter, Ursula 166
 Schlechtriemen, Petra 321, 324, 333
 Schleef, Udo 477
 Schlegel, Gernar 517
 Schlegel, Jens 262
 Schlegel, Sabine 247, 264, 303
 Schleicher, Harald 144, 654, 655, 656, 659
 Schleinkofer, Gerhard 470, 475, 479, 480
 Schleis, Ekkehard 678, 698
 Schlich, Erika 552, 554
 Schlich, Gerhard 250
 Schlimmer, Stefan 102
 Schlindwein, Peter 265
 Schlosser, Martina 199
 Schlotter, Eberhard 654, 655
 Schlotzhauer, Udo 439
 Schmahl, Helmut 448, 452, 460
 Schmelcher, Svenja 319, 324
 Schmelich, Haruka 678, 697
 Schmelz, Elfriede 22
 Schmenger, Ralf-Patrick 241, 258
 Schmid, Jan Peter 675
 Schmid, Susanne 379, 381
 Schmid, Volkmar 543, 550, 552, 561, 562
 Schmidmeier, Norbert 30
 Schmidt, Annemarie 344, 345
 Schmidt, Annette 599, 602, 612
 Schmidt, Arno 516
 Schmidt, Berthold 225, 252
 Schmidt, Bettina 343, 348, 362
 Schmidt, Dirk 137, 184
 Schmidt, Erwin Robert 113, 543, 544, 545, 558, 568, 570, 571
 Schmidt, Folke 269
 Schmidt, Frank 512, 519
 Schmidt, Günter 180, 196, 207, 472, 483
 Schmidt, Hartmut 551, 557, 565, 568
 Schmidt, Heinz-Martin 516
 Schmidt, Klaus 599, 604, 605, 621
 Schmidt, Kurt 179
 Schmidt, Lutz G. 223, 264, 303
 Schmidt, Manfred 106, 112, 507, 517, 523, 524, 525, 530, 532, 533, 534
 Schmidt, Marc 550, 555, 565, 566
 Schmidt, Marcus 241, 270
 Schmidt, Paul 599, 602, 610, 612
 Schmidt, Paul-Günther 179, 193
 Schmidt, Renate 28
 Schmidt, Sabine 344, 345, 346
 Schmidt, Stefan 16, 37
 Schmidt, Ursula 395, 398, 399, 402
 Schmidt, Uwe 145
 Schmidt, W. 297
 Schmidt-Glitzer, Albrecht 241, 258
 Schmidt-Hellerau, Karola 583
 Schmidt-Kittler, Norbert 578, 581, 585, 586, 587, 589, 590
 Schmidt-Legran, Udo 490
 Schmidtberger, Uschi 267
 Schmidtmann, Irene 261
 Schmidt, Gerhard 338, 346, 347, 359, 360
 Schmiedt, Walther 241, 266, 305, 306
 Schmitt, Angelika 14, 553
 Schmitt, Annette 341, 344, 346, 355
 Schmitt, Christian 666
 Schmitt, Edgar 218, 226, 255
 Schmitt, G. 264
 Schmitt, Helmut 600, 605, 606, 622, 625
 Schmitt, Margret 276
 Schmitt, Markus 421
 Schmitt, Melanie 241, 258
 Schmitt, Robert 31
 Schmitt, Rudolf 678, 703
 Schmitt, Sigrid 46, 450, 453, 459, 462
 Schmitt, Steffen 241, 256
 Schmitt, Ulrich 241, 264, 281, 304
 Schmitt, Volker 550, 552, 562, 563
 Schmitt, Wilhelm 37
 Schmitz, Josef 150, 154
 Schmitz, M. 691
 Schmitz, Marie-Luise 613
 Schmitz, Sabine 241, 270
 Schmock, Regina 609
 Schmolke, Ulrich 183, 189
 Schmukle, Stefan 341, 353, 372, 373
 Schmutzler, Frank 136
 Schnabel, Annette 341, 346, 347, 360
 Schnabel, H. 228, 299
 Schnädelbach, Astrid 471, 477
 Schnecko, Hans-Werner 514, 516, 531
 Schneid, Christina 255
 Schneider, Anja 517
 Schneider, Claus 471, 476, 479, 480, 481
 Schneider, Hans-Otto 120, 165, 167, 171
 Schneider, Hendrik 180, 188, 202
 Schneider, Jens 241, 258
 Schneider, Johannes 489, 504
 Schneider, Jutta 567
 Schneider, Norbert 88
 Schneider, Norbert F. 337, 338, 346, 347, 358, 360
 Schneider, Peter 36, 116, 179
 Schneider, Peter M. 224, 256, 288, 289
 Schneider, Rita 149, 155
 Schneider, Sebastian 14
 Schneider, Stephan 261
 Schneider, Theodor 150, 154
 Schneider, Thomas 378, 381, 389
 Schneider, Ute 124, 447, 448, 455, 465, 466
 Schneider, Uwe H. 46, 185
 Schneider, Wolfgang 450
 Schneider-Raetzke, Brigitte 242, 263, 302
 Schneiders, Volker 264
 Schnell, Ingo 533, 534
 Schnell, Svenja 678, 700
 Schnettger, Matthias 48
 Schnorrenberg, Gerd 514, 516
 Schnorrenberger-Salmanzig, Gabriele 448
 Schödder, Susanne 492
 Schoen, Harald 341, 344, 345, 355
 Schoenwald, Stephanie 183, 192, 198, 208
 Schofer, Alexander 25
 Schöfmann, Hans-Jürgen 102
 Schöhl, Eva-Maria 265
 Scholl, Helmut 673, 674, 677, 680, 688, 689
 Scholl, Stefanie 183, 189
 Schollendorf, Kai 183, 186
 Scholles, Jakob 678, 696
 Schollmaier, Ursula 411
 Schollmeyer, Dieter 512, 517
 Schollmeyer, Kerstin 22
 Schollmeyer, Patrick 415, 420, 439, 445

- Schöllner, Carsten 242, 269
 Schölmerich, Paul 223
 Scholz, Alexander 242, 258
 Scholz, Götz 20
 Scholz, Sebastian 450, 453
 Schön, Eva 677
 Schön, Loni 199
 Schönau, Marius 513, 515
 Schönberger, Winfried 263
 Schönborn, Hartwig 246
 Schönefuß, Götz 242, 270
 Schönhense, Gerhard 485, 491, 498, 500
 Schöning, Inge 559
 Schönmehl, H.-O. 666
 Schöpe, Hans Joachim 487, 490, 491
 Schopf, Rudolf 224, 264, 302
 Schopf, Rudolf Ernst 302
 Schöpp, Frank 127, 128, 129
 Schorn, Ulrike 165, 166
 Schott, Erich 36
 Schott, N. 114, 115
 Schöttle, Isabell 513, 520, 521
 Schrage, Michaela 396, 398, 399, 404, 405
 Schramm, Christoph 242
 Schramm, Peter 216, 224, 263, 302
 Schramm-Schmidt, Ulrike 455
 Schramme, Jürgen 550, 556, 566
 Schratzenholz-Hammar, Andre 228, 252, 281, 282
 Schrauf, Michael 546, 556, 565
 Schreckenberger, Matthias 228, 259, 293, 294
 Schreiber, Elke 242, 258
 Schreiber, Jutta 242
 Schreiber, Wolfgang 228, 258, 292
 Schreier, Judith 599, 606, 637
 Schreiner, Birgit 552
 Schreiner, Dorothea 22
 Schreiner, Gerd 19
 Schreiner, K. 114
 Schreiner, Oliver 242
 Schrezenmeir, Jürgen 224, 261, 299
 Schröder, Anja 513, 518
 Schröder, Annette 242, 269
 Schröder, Christian 513, 515
 Schröder, Hans-Jürgen 11, 469, 472, 474, 477, 482
 Schröder, Heinz-Christoph 224, 252, 281, 282
 Schröder, Jörn 252
 Schroff, Dietrich 489, 492
 Schröter, Elisabeth 413, 420, 441
 Schubert, Manuela 599, 605
 Schubert, Thomas 556
 Schubert, Edgar 674, 677, 696, 700, 702
 Schuchalter-Eicke, Gabriela 194, 196
 Schuchardt, Helga 91
 Schuchmann, Markus 242
 Schuckmann, Irene 583
 Schué, Edith 25
 Schuh, Hans-Jürgen 469, 470, 474, 476, 480, 481
 Schuhmacher, Bernd 672
 Schuhmacher, Christine 520, 521
 Schuhmacher, Michael 664, 670, 672
 Schukart, Uta 275
 Schuler, Martin 262
 Schüler, Suela 259
 Schüller, Carsten 30
 Schüller, Stephanie 183, 192
 Schulmerich, Karl 29
 Schulte, Antonius 151, 155, 162
 Schulte, Erik 223, 250, 279
 Schultz, Hartwig 379, 381, 386
 Schultz, Ludolf 580, 585
 Schultz, Michael 513, 517, 524
 Schultze, Brigitte 412, 417, 418, 433
 Schulz, Andrea 513, 517
 Schulz, Birgit 260
 Schulz, Gerhard 242, 261
 Schulz, Holger 37
 Schulz, Ina 520, 522
 Schulz, Rolf Christian 508, 516, 531
 Schulz, Rosita 25
 Schulz, Susanne 379, 382, 391
 Schulz, Volker 246, 262, 299
 Schulz-Dobrick, Burkhard 579, 582, 588
 Schulze, Andrea-Eva 396, 400, 401
 Schulze, Camilla 678, 694
 Schulze, Fritz W. 394, 398
 Schulze, Peter M. 177, 196, 198, 199, 207, 213, 214
 Schulze, Ralf 230, 272
 Schumacher, Leonhard 447, 451, 459, 461, 464
 Schumacher, Reinhard 263, 292
 Schumacher, Tobias 343
 Schumacher, Ulrike 515
 Schumann, Siegfried 341, 344, 345, 355, 356
 Schumann-Schmid, Brunhilde 675, 680, 690, 692
 Schunck, Peter 596
 Schunk, Holger 183, 195
 Schunk, Klaus 247, 259
 Schuon, Robert Alexander 242, 271
 Schüpferling, Marliese 323, 324
 Schürmann, Heinz 580, 583
 Schürmann-Darda, Ingrid 676
 Schürnbrand, Jan 183, 190
 Schurzig, Angelika 420
 Schuster, Anette 396, 401
 Schuster, Carl-Johannes 246
 Schuth, Walter 253, 283
 Schütz, Lothar 489, 494, 505
 Schütz, Melanie 702
 Schütz, Michael 242
 Schütze, Joachim 253
 Schüz, Joachim 242, 260, 296
 Schwaab, Carsten 183, 195
 Schwab, Michael 242, 258
 Schwab, Patricia 322
 Schwab, Rainer 242, 258
 Schwaeble, Wilhelm 551, 558, 570
 Schwäglar, Georg 339
 Schwalbach, Karl-Heinz 29
 Schwamb, Michael 489, 493
 Schwantner, Petra 666
 Schwarting, Andreas 228, 297, 298
 Schwartmann, Rolf 180, 186, 202
 Schwarz, Anastasie 513, 515
 Schwarz, Franz-Josef 666
 Schwarz, Georg 343, 345
 Schwarz, Hans-Werner 673
 Schwarz, Lothar 185
 Schwarz, Manfred 267
 Schwarz, Mathias 183, 192, 198, 205
 Schwarz, Petra M. 106, 108, 255
 Schwarz, Uli 250
 Schwarz-Knöck, Monika 20
 Schweden, Franz 242, 258
 Schwedt, Herbert 377, 381
 Schweikardt, Nicole 472, 477
 Schweikardt, Thorsten 550, 559, 560, 575
 Schweitzer, Günter 28
 Schwenkmezger, Thomas 265
 Schwenn, Oliver 228, 270, 312
 Schweppe, Janine 242, 273
 Schwerdtfeger, Andreas 337, 339, 353, 372
 Schwertzel, Kristiane 469, 474
 Schwieder, G. 691
 Schwitalle, Maik 249, 269, 309, 310
 Schwitzgebel, Gottfried 321, 322, 327
 Schwoch, Juliane 415, 421
 Scotti-Rosin, Dr. Michael 412, 417, 424, 429, 431
 Scriba, Albrecht 165, 166, 170
 Sczesny, Christoph 185, 197
 Sebastian, Martin 262
 Seeberger, Martina 94
 Seebohm, Thomas M. 318, 322
 Seelbach, Dieter 394, 400, 408
 Seghers, Anna 37
 Sehhati-Chafai, Gholam 258
 Sehn, Elisabeth 555
 Seidel, Carina 513, 520, 521
 Seidel, Frank 174, 183, 194
 Seifert, Erwin 246
 Seifert, Joachim Kai 122, 216, 265, 305, 306
 Seifert, Ulrich 248, 257, 290
 Seiffge-Krenke, Inge 123, 338, 352, 371, 373, 374, 375
 Seiler, Dieter 275
 Seils, Susanne 421
 Seim, Gunter 472, 476
 Seipel, Ursula 348

- Seitz, Alfred 107, 108, 545, 556, 563, 564, 566, 567, 568
 Seitz, Willi 321, 324, 334
 Seki, Yumika 600, 604, 651
 Sekretariat - N.N. 676
 Seliger, Annette 22
 Seliger, Barbara 262, 296, 300, 301
 Selinka, Hans-Christoph 242
 Selivanova, Oksana 242, 271
 Sellergren, Börje 514, 515
 Sendero, Bogdan 599, 607, 608, 645, 646, 647
 Sergl, Hans Georg 271
 Sergl, Marita 242, 260, 296, 297
 Seubert, Sabine 601, 606, 630, 631
 Seufert, Rudolf 228, 270, 311, 312
 Seus, Peter 513, 517
 Sevenheck, Christian 472, 475
 Sevrjense, Pieter 678
 Seyfeddinipur, Nosratollah 242, 264
 Shatta, Moataz 183, 196
 Sheth, Shila 678, 700
 Shih, Anne 664, 666
 Shirazi, Homan 472, 475
 Shoufan, Marwan 472, 475
 Siebald, Manfred 396, 398, 399, 404, 407
 Siebecker, Dagmar 29
 Siebenhaar, Ursula 194
 Siebert, Ingrid 350
 Siebert, Oliver 183, 187
 Siebler, Jürgen 242
 Siedenburg 286
 Siegel, Ekkehard 242, 253
 Siegemund, Kerstin 21
 Sieger, Christiane 17
 Siegert, Petra, (TAe) 553
 Siegfarth, Brigitte 608
 Siepchen, Hertha 154
 Sieper, Wolfgang 608
 Siepmann, Ulrike 262
 Sieren, Rolf 666
 Siesenop, Sylvia 543
 Sießmeier, Thomas 242, 259, 294
 Siever, Holger 601, 607, 614, 637
 Sievers, Sandra 583
 Siggemann, Jürgen 18
 Sigmund, Günther 247, 259
 Sikora, Peter 678, 697
 Sillescu, Hans 508, 518
 Silva-Brummel, Maria Fernanda 415, 417, 431, 432
 Simaei, Ursula 416
 Simiantonaki, Nektaria 242, 260, 296
 Simon, Eric 14, 188
 Simon, Frank 655, 657, 661
 Simon, Kirsten 183, 190
 Simon, Michael 376, 381, 389
 Simon, Rainald 601, 604, 649, 650
 Simon, Werner 14, 120, 149, 150, 155, 158, 162
 Simon-Opitz, Nicola 183, 193
 Singelmann, Jost 266
 Singer, Hellmut 506, 507, 508, 515, 519, 527
 Singer, Margrit 27
 Singh, Waltraud 155
 Sinss, K.G. 275
 Sipos, Írisz 378, 382
 Sirocko, Frank 578, 581, 585, 586, 588, 589, 590
 Sirotic, Ivana 273
 Sitschewski, Jürgen 673
 Skonieczny, Paul, 37
 Skorokhod, Alexander 253
 Skronn, Rick 678, 700
 Slenczka, Notger 121, 164, 167, 171, 172
 Sliwinski, Hans 149, 151, 163
 Slowinski, A. 23
 Slowinski, Anja 136, 137, 139, 141, 143
 Sobel, Matthias 506
 Sobik, Fred 472, 477
 Sody, Renate 260
 Sohns, Anne Katrin 183, 192, 205
 Solbach, Andreas 376, 380, 385, 393
 Solga, Marc 341, 352, 373
 Solies, Dirk 319, 322, 327
 Soll, Hendrik 666
 Sonnberg, Jutta 583
 Sonntag, Sandra 242, 265
 Sonntag, Ronald 174
 Sonntag-Dillender, Markus 341, 352, 372, 373
 Sörensen, Rüdiger 24
 Soto de Kamann, Silvia 127, 128, 134, 135
 Souquet, Jochen 242, 258
 Spacek, Vladimir 654, 655, 656, 659
 Spanfellner, Karin 25
 Spaniol, Thomas 513, 515, 523, 526
 Späth, Julia F. 183, 195
 Spath, K. P. C. 81, 91
 Spath, Karl Peter Christian 12, 21, 107
 Speeter-Blaudzun, Sonja 343, 361
 Spehs, Peter 579, 583, 593
 Spelmeyer, Uwe 286
 Spessert, Rainer 226, 250, 279
 Spielmann, Mechtild 242, 254, 283
 Spiering, Hartmut 513, 515, 526, 527
 Spies, Bernhard 11, 14, 376, 377, 380, 384, 385, 386
 Spiesberger, Hubert 489, 491
 Spiess, H.W. 513, 518, 532, 533, 534
 Spiess, Hans Wolfgang 47
 Spira, Andreas 413, 419
 Spitzley, Sonja 473
 Spiwoks-Becker, Isabella 250
 Spix, Claudia 242, 260
 Spohn-Hofmann, Annette 16
 Spranger, Jürgen 263
 Sprengard, K. A. 40
 Sprengard, Karl Anton 107, 318, 322, 326, 328, 329
 Sprenger, Dirk 581
 Spriestersbach, Albert 260, 297
 Springer, Elisabeth 145
 Staab, Franz 50
 Stachel, Günter 150, 155
 Stadie, Axel 230, 268
 Stadler, Gerd 27
 Stahl, Gerhard 185
 Stahl, Heiko 396, 398, 399, 402
 Stahl, Ruth 263
 Stahlschmidt, M. 266
 Staib, Bruno 113, 123, 412, 417, 424, 427, 429, 431
 Stallmann, Uta 476
 Stampf, Wolfgang 491
 Stapf, Karl 579
 Starck, Joachim 184, 201
 Starck, Markus 183, 194, 212
 Starke, Helmut 654, 655
 Starke, Roswitha 166, 167
 Stassart, Ruth 11
 Stassen, Michael 242, 255
 Staubach, Petra 242, 264
 Staude, Ulrich 470
 Stauder, Renate 583
 Staudt, Michael 664, 666
 Staudte, Hans-Walter 249, 269
 Stauth, Georg 348
 Stecker, Raimund 655, 662
 Steeger, Dieter 249, 269, 675
 Stefan, Barbara 272
 Stefanski, Janusz-Maria 666
 Steffan, Jakob 36
 Steffen, Renate 253
 Steffens, Rudolf 46, 379, 380, 387
 Stegmaier, Petra 678, 694
 Stehl, Denise 599, 606, 627, 628, 629, 630
 Steige, Gabriele 26
 Steiger, Stefanie 27
 Stein, Bernhard 242, 255
 Stein, Franz 36
 Stein, Friedrich 179, 195, 210
 Stein, Heidi 415, 421, 422, 443, 444
 Stein, Raimund 243, 269
 Stein, Tanja 14
 Stein, Thomas M. 123, 396, 398, 399, 402, 403
 Steinbach, Anita 22
 Steinbach, Christa 251
 Steinbach, Markus 378, 380, 384, 385, 387
 Steinbrink, Kerstin 230, 263, 302, 303
 Steiner, Eric 243, 270
 Steiner, Tilman 342, 351, 370
 Steinfartz, Karl-Josef 30
 Steinfeld, Patricia 321, 322, 327
 Steingraber, Stephan 413, 420

- Steinhardt, Hans-Jörg 246
 Steinhart 262
 Steinkönig, Uwe 678, 700
 Steinlein, Wilhelm 36
 Steinmann, Werner 674, 676, 678, 680, 692, 703
 Steinwachs 391
 Steinwachs, Namihiro, Peter 397, 401, 410
 Steinwart, Ingo 472, 475
 Stelmaszyk, Bernhard 318, 324
 Stender, Elmar 243, 273
 Stenert, Ute 341, 350, 365
 Stenner, Irmgard 22
 Stenzel, Mark 271
 Stenzhorn, Michael 26
 Stepantchenko, Natalia 615
 Stephan, Gerrit 489, 492
 Stephan, Siegfried 248, 265, 304
 Stepniak, Andreas 243, 258
 Stepling, H. 297
 Stern-Schneider, Gabriele 555
 Sterna, Thomas 654, 656, 659
 Stetter, Susanne 243, 271
 Steudten, Helmut 30
 Stieffenhofer, Ute 582
 Stier, Ulrike 243, 269
 Stierhof, Philipp 678, 701
 Stiglegger, Marcus 378, 383, 392, 393
 Stiller, Erika 129
 Stipp, Hermann-Josef 106, 119, 149, 150, 152, 159, 160
 Stock, Helga 506
 Stockamp, Karl-Fritz 246, 269
 Stöckemann, Volker 324, 325
 Stöckigt, Joachim 507, 520, 521, 540, 541
 Stöckle, Norbert 415, 417
 Stoeter, Peter 108, 223, 259, 281, 294, 295, 305, 313
 Stoffelns, Bernhard 243, 270
 Stofft, E. 93, 95
 Stofft, Eckhart 216, 220, 223, 250, 279, 290
 Stohr, Albert 36
 Stohr, Michael 550, 555, 560, 565
 Stolecki, Petra 353, 375
 Stoll, Brigitte 215
 Stoll, Karl-Heinz 595, 604, 606, 620, 622, 625
 Stoll, Oliver 450, 452, 464
 Stoltenberg, Gundelinde 153, 154
 Stolz, Brigitte 469, 473
 Stopfkuchen, H. 291
 Stopfkuchen, Herwig 263
 Störmann, Michael 96
 Störmer, Siegmund 275
 Störmer-Caysa, Uta 377, 380, 384, 386, 387, 388
 Storz, Heide 556
 Stossek, K. 246, 266
 Strahl, Thomas 393
 Strand, Dennis 243
 Strand, Susanne 243
 Stratmann, Jörg 506, 513, 520, 521, 538, 539
 Straub, Marie-Francoise 599, 603, 615, 617, 618
 Straub, Marie-Françoise 599, 606, 627, 628, 629, 630
 Strecker, Ivo 338, 348
 Strecker, Ludwig 36, 37
 Strecker, Ulrich 243, 258
 Streeck, Rolf E. 223, 253
 Strehlau-Schwoll, Holger 276
 Streit, Reinhold 344, 352
 Streng, Ursula 188
 Streuber, Kurt 30
 Striegel, Ludwig 467, 664, 668, 671, 672
 Striouk, Sergej 517
 Stripf, Tobias 243, 271
 Strobel, Lothar 37
 Strube, H.D. 266, 307
 Strube, Hans-Dietmar 247, 267
 Struchholz-Pommeranz, Edith 116, 117
 Struss, Hans-Garlich 243, 263
 Stübinger, Stephan 183, 187
 Stuck-Kerth, Elvira 491
 Stuloff, Nikolai 470
 Stumm, Ulrich 513, 515
 Stumpf, Fritz 321, 324, 333
 Stumpf, Hilke 349, 350
 Stumpf, Stefan 137
 Stuppert, P. 368
 Stuppert, Peter 144
 Stürzbecher, Christiane 556
 Stypa, Heike 556
 Sucke, Bernhard 243
 Sudek, Rolf 341, 346, 347, 359, 360
 Suder, Daniela 258
 Suhens, Roland 46
 Sun, Wanxiao 584
 Surac, Vjeka 184, 197, 206
 Süsterhenn, Adolf 37
 Swoboda, Herbert 675, 677, 678, 687, 692, 703
 Sydow, Dagmar 99
 Sysak, Ya. 472, 480
 Szczepaniak, Renata 378, 380, 384, 386
 Szegedi, Armin 228, 264, 303
 Szöcs, Andreas 579, 583, 591
- T**
 Tacke, Markus 136, 137, 142
 Takeda-Herms, Makiko 663, 665, 666
 Tanner, Berno 228, 270, 311
 Tänzer, Roland 11
 Taraf, Zahra 136, 137, 141
 Tauber, Hermann 675
 Technau, Gerhard 543, 544, 545, 557, 566, 568, 569, 570
 Tegeler, Marion 252
 Teichmann, A. 55
 Teichmann, Arndt 177, 188, 200, 204
 Teifke, Andrea 243, 258
 Tekyatan, Haki 243, 272
 Teljega, Snjezana 17
 Ternes, Thomas 580, 589
 Terzic, Alexander 266
 Tettenborn, Barbara 249, 265, 304
 Teufel, Gerhard 81
 Teupke, Gordian 666
 Thakur, Narsinh 253
 Tharun, Udo 516
 Theile, Ursel 81, 224, 263, 299, 300, 302
 Theis, Alexander 513, 517
 Theis, Christoph 269
 Theis, Lioba 413, 420, 442
 Theiß, Margrit 243, 258
 Thelen, Manfred 32, 223, 258, 292, 293, 300, 302, 305, 313
 Theobald, M. 297, 301
 Theobald, Matthias 262, 300
 Theobald, Sascha 550, 559
 Thews, Gerhard 225, 251
 Thews, Oliver 226, 251, 280
 Thiedeke, Udo 343, 346, 347, 359, 360
 Thiel, Andreas 415, 421, 441, 442
 Thiel, Heinrich 666
 Thiel, Josef Franz 342
 Thielmann, Jörn 443, 579, 583
 Thielmann, Sascha 184, 193, 198, 208
 Thien, Bernd 678
 Thierbach, Andreas 243, 258
 Thierbach, Jutta 243, 278
 Thierfelder, Joachim 550, 557, 568
 Thies, Angelika 185, 194, 210
 Thiex, Dagmar 341, 353, 372, 374
 Thimm, Andreas 116, 345
 Thoemke, Frank 228, 265, 304, 305
 Thomann, Klaus-Dieter 122, 249, 254, 284, 285
 Thomas, A. 263
 Thomas, Andreas 489, 493
 Thomas, Axel 581, 584
 Thomas, Erhard 546, 555
 Thomas, Ise 19
 Thomas, Peter 378, 381, 389
 Thomas, Stefanie 243, 260
 Thomas-Semm, Angelika 250
 Thomaßen, Helga 415, 417, 424, 426, 427
 Thomsen, H. 391
 Thörle, Petra 516
 Thörle, Stefan 449, 451, 458
 Thörle, Ute 270
 Thümmler, Björn 243, 265
 Thümmler, Reiner 224, 265, 286, 305

- Thüroff, Joachim W. 223, 269, 310, 311
 Tiator, Lothar 489, 493, 500
 Tibi, Markus 513, 515
 Tiefel, Werner 28
 Tiemer, Matthias 46
 Tilling, Astrid 243, 273
 Tillmann, Georg 14, 178, 193, 198, 207, 208
 Tilly, Michael 121, 165, 167, 172, 173
 Tischbein, Birgitta 136
 Todo, Sendra 520, 521
 Todt, Gerlinde 337, 353
 Todt, Klaus-Peter 451
 Todt, Wolfgang 581, 588
 Tomelleri, Vittorio 415, 417
 Tomicic-Christmann, Maja 256
 Tonard, Jean-François 599, 606, 627, 628, 629
 Tönges, Ellen 452, 453
 Tönges, Hans-Josef 321, 324, 334
 Tonn, Peter 243, 264
 Töpfer, Guido 472, 477
 Töpfer, Klaus 184
 Torka, Rainer 611
 Torzewski, Michael 230, 263
 Tosstorff, Reiner 448, 454, 465
 Towns-Eger, Colleen 601, 605
 Trabert, Angelika 243, 258
 Trabert, Michael 601, 605, 621
 Tranter, Anthony 616
 Trappen, Stefan 377, 380
 Trautmann, Kathrin 230, 270
 Trautmann, Norbert 112, 513, 516, 529
 Trautmann, S. 34
 Trautmann, Siegfried 178, 194, 210, 211
 Trautwein, Mark 243, 273
 Treede, Rolf-Detlef 223, 251, 280, 281, 309, 566
 Treese, Norbert 246, 301
 Trefzger, Thomas 489, 490, 492, 497, 500, 501, 503
 Treichel, Ulrich 228
 Treinen, Franz-Joachim 243, 272
 Trellakis, Sokratis 243, 271
 Tremel, Wolfgang 11, 106, 506, 507, 514, 515, 523, 524, 525, 526, 527, 561
 Tremml, Ingrid 654, 656
 Trepp, Leo 36, 165
 Trettin, Käthe 321, 328
 Trinh, Tran Tong 266
 Tröbs, Holger 343, 348, 363
 Troost, Raphael 260, 297
 Tropine, Andrei 243
 Trotter, Jacqueline 545, 557, 566, 568
 Trouet, Susan 243, 260
 Trübenbacher, Egon 486, 491
 Trzask, C. 55
 Trzaskalik, Christoph 178, 186, 202, 203
 Tschepe, André 421
 Tsekov, Mihail 696
 Türk, Claudia 599, 605, 619, 621
 Türk, Matthias 24
 Türk, Susanna 341, 353, 374
 Turner, James A. 599, 605, 610
 Tüttenberg, Andrea 243, 264
 Tweraser, Enikö 550, 553
 Tzanova, Irene 243, 258
- U**
 u. a. 561
 u. Ass 314, 316
 u. wiss. Mitarbeiter 290, 291, 292
 u. Mitarb. 314, 315
 Ulbrich, Holger 509, 520, 521
 Ullmaier, Johannes 376, 378, 381, 385, 386, 388
 Ullmann, Andrew J. 262
 Ullmann, Margarete 555
 Ullrich, Heiner 318, 323, 325, 331, 332, 335, 336
 Ullrich, Joachim 663, 664, 667
 Ulmer, Hans-Volkhart 125, 673, 674, 676, 678, 680, 681, 682, 683, 689
 Ulrich, Mirjam 136
 Ulrich, Peter 248, 268, 306, 308
 Ultee, Annemieke 550, 559
 und Assistenten 303
 und Gäste 281, 282
 und Mitarbeiter 307, 528
 und wiss. Mitarbeiter 282, 306, 307
 Unden, Gottfried 125, 543, 544, 558, 559, 573, 574
 Unger, Ronald E. 243, 260
 Ungersböck, Karl 248, 268, 306, 308
 Untucht, Tobias 449, 456, 467
 Unverricht, Hubert 50
 Uppenkamp, M. 53
 Urbach, Hansjörg 514, 516, 531
 Urbach, Rolf 550, 557, 568, 569, 570
 Urban, Almuth 127, 128, 130
 Urban, Joachim 546, 557, 566, 568, 569, 570
 Urban, Peter 228, 265, 304, 305
 Urban, Reinhard 32, 118, 205, 215, 216, 218, 223, 256, 288, 289, 290
 Urich, Klaus 546, 555
 Urich-Neitzert, Tanja 145
 Ursinus, Brunhilde 673
 Uthmann, Thomas 471, 477
 Uthoff, Dieter 578, 583
 Utikal, Klaus 184, 196, 213
- V**
 v. Tiling, Silke 230, 266
 Valeva, Angela 230, 253
 Valle, Riitta 599, 603, 615, 616, 617
 van Dongen, P.G.J. 485, 491, 497, 500, 502
 van Enckevort, Christian Joseph 472, 475
 van Gelder, Alfons 46
 van Koningsbruggen, Petra 513, 515
 van Skyhawk, Hugh 413, 422, 444, 445
 van Straten, Duco 49, 469, 470, 473, 475, 479, 480, 482
 Vanderhaeghen, Marc 486, 492, 499
 Vater, Wulf 37
 Vaudiaux, Jaques 37
 Vaupel, Peter 40, 223, 250, 251, 280
 Vef, Olaf 550, 557, 568, 569
 Veit, A. 524
 Veit, Gabriele 257
 Veith, Michael 546, 556, 564, 566, 567, 568
 Veith, Werner H. 377, 380, 384, 385, 386, 387
 Velden, Manfred 122, 343, 352, 371
 Velten, Alexandra 127, 128, 133, 396, 398, 399
 Velthaus, Gerhard 318, 323
 Ventulett, Karl 666
 Venzlaff, Helga 412, 421, 443
 Verhoeven-van Elsbergen, Ursula 106, 412, 423, 445, 446
 Vernaleken, Ingo 243, 264
 Vetre, Oscar 663, 664, 666
 Vetter, Daniela 21
 Vetter, Gregor 266
 Vetter, Thomas 243, 269
 Victor, Anja 243, 260, 296, 297
 Vid, Michael 678, 701, 702
 Vierath, Tobias 11
 Viertel, Bruno 546, 554, 564, 568
 Vilgis, Thomas A. 498, 502, 533
 Villaronga Walker, Brigitta 116
 Vinh, Tai 260
 Vinke, Rainer 48
 Virnich, Winfried 654, 655, 656, 659, 660
 Visbeck, Anke 243, 265
 Vishvanath, Jasmin 127, 128, 132
 Vogel, Andreas 22
 Vogel, Annette 243, 271
 Vogel, Gisela 254
 Vogel, Hagen 244, 251
 Vogel, Irmtraud 416
 Vogel, Norbert 244, 258
 Vögele, Hannelore 344, 349, 361, 363
 Vogelgesang, Klaus 654, 655, 657, 661
 Vogelpoth, M. 265
 Vogl, Joachim 676
 Vogler, Georg 550, 557
 Vogler, Roswitha 601
 Vogt, Thomas 27, 228, 265, 304, 305
 Vogtländer, Volker 246, 302

Voigt, Friederike 550, 556, 565, 566
 Voigtländer, T. 228
 Voigtländer, Thomas 249, 261
 Volk, Eberhard 664, 667, 672
 Volke, Felicitas 456, 457
 Völkel, Hermann 599, 605, 619, 623, 625
 Völkel, Liisa 601
 Volkemer, Rosemarie 400, 401
 Volkert, Natalia 449, 454, 460
 Volkman, Uwe 178, 191
 Vollet, Matthias 319, 322, 326, 327
 Vollmer, Doris 509, 518, 532
 Vollmer, Eva Maria 184, 189
 Vollmer, Martin 244, 258
 Vollrath, Lutz 223, 250, 279
 Völter-Mahlknecht, Susanne 244, 255, 286
 Voltmer, Wolff 244, 267
 Vomweg, Toni 244, 258
 von Bardeleben, Renate 85
 von Baumgarten, Rudolf 225, 251
 von Büchau, Michael 599, 606, 635, 637
 von Campenhausen, Christoph 14, 544, 545, 556, 564, 565, 566, 567
 von der Schulenburg, Rosa 451
 von der Way, Thomas 412, 423
 von Dreusche, Marie-Luise 267
 von Eichel-Streiber, Christoph 224, 253, 284
 von Harrach, Dietrich 107, 111, 485, 493, 494, 500, 501, 503
 von Issendorff, Wolf-Dietrich 228, 267, 306, 307
 von Kaphengst, Christian 666
 von Knebel, Irina 666
 von Lewinski, Silke 185
 von Lucius, Wulf 451
 von Mach, Marc-Alexander 244, 262
 von Matuschka-Greiffenclau, Klara 36
 von Meltzer, Constanze 551, 552, 562
 von Mengden, H.J. 276
 von Mengden, Jürgen 246, 262, 300
 von Mitzlaff, Joachim 100
 von Opel, Heinz 185
 von Rintelen, Gregor 184, 191
 von Salmuth, Curt 36
 von Schlabrendorff, Eva 397, 401, 410
 von Schumann, Gerald 513, 520, 521
 von Senarclens-Grancy, Alexander 37
 von Stebut, Esther 244, 264
 von und zu Eltz, Jakob 36
 von Volckamer, Jürgen L.K. 28
 von Winterfeld, Dethard 124, 412, 420, 440, 441
 Vorberg, Christine 17
 Voß, Rudolf 377, 380, 384, 386, 388
 Vossel, Gerhard 122, 338, 351, 371, 372, 374
 Vossel, Niels 678

Voth, Peter 513, 515
 Vuckovic, Vilhelmina 673
 Vucurevic, Goran 244
 Vysotsky, Myroslav 513, 519
 Vyvers, Katharina 27

W

Wachtel, Roswitha 347
 Wachter, Waltraud 262
 Wächtersbach, Eva 518
 Wacker, Christian 675
 Wacker, Petra-Angela 16, 397, 398, 399, 402
 Waechter, Sonja 397, 398, 399
 Wäßler, Hermann 47
 Wagner, Andreas 14, 165, 166, 169
 Wagner, Christoph 341, 344, 345, 354, 355
 Wagner, Daniel 513, 520, 521
 Wagner, G. 114
 Wagner, Gerda 601
 Wagner, Markus 244, 260, 296, 297
 Wagner, R. 273
 Wagner, Siegfried 37
 Wagner, Stephanie 666
 Wagner, Uwe 17
 Wagner, Volker 244
 Wagner, W. 53
 Wagner, Wilfried 223, 271, 296, 314, 316
 Wagner, Wolfgang 228, 267, 306, 308
 Wahl, Jochen 244, 271
 Wahl, W. 266, 307
 Wahlen, Bianca Maria 244, 258
 Wahlmann, Ulrich Wilhelm 230, 272, 314
 Wahner, Angela 126, 127, 129, 130
 Walcher, Thomas 11, 107, 111, 484, 485, 492, 493, 494, 496, 501, 502
 Wald, Rita 26, 27
 Walde, Bettina 321, 327
 Waldeck, Andreas 184, 195
 Waldmann, Peter 379, 382, 390
 Waldorf, Werner 26
 Waldschmidt, Mirko 678, 700
 Walenta, Stefan 230, 251, 280
 Walev, Iwan 230, 253
 Waligora, Katja 341, 352, 372, 374
 Walker, Ronald 599, 605, 620
 Wallen, Hans 22
 Wallen, Stefanie 348
 Wallenfang, Thomas 308, 309
 Wallerath, Thomas 244, 255
 Wallner, Herbert 579, 582
 Wallrapp, Sabine 22
 Walter, Peter 678, 700
 Walter, Rudolf 450, 457
 Walter, Udo 248
 Walther, Clemens 505, 529
 Walther, Ellen 270
 Walz, Peter H. 246, 269, 310

Wand, Norbert 447, 451, 458
 Wandel, Eveline 244
 Wanek, Agathe 666
 Wang, Jingling 397, 401, 410
 Wangemann, Birgit 244, 258
 Wängler, Björn 516
 Wanitschke, R. 297
 Wanitschke, Roland 215, 218, 223, 298
 Wänke, Heinrich 47
 Wanke, Rainer 489, 490, 492, 498, 501
 Warnt, Thorsten 472, 475
 Warth, Dora 599, 602, 609, 610, 612
 Wässle, Heinz 551, 554, 568
 Wassmer, Thomas 252
 Waurick, Claudia 254
 Weber, Alfred 353
 Weber, Eva 554
 Weber, Gernot 495
 Weber, Hans 546, 553
 Weber, Hermann 448
 Weber, Ilja Markus 477, 517
 Weber, Klaus T. 415, 421, 440
 Weber, Martin 262, 300
 Weber, Sabine 415
 Weber, Siegfried 472, 476, 478, 480
 Weber, Thomas 413, 420
 Weder di Mauro, Beatrice 178, 192, 208, 210
 Wedow, Michael 184, 192
 Wegener, Gerhard 89, 125, 543, 544, 546, 555, 560, 566, 567, 568
 Wegener, Joachim 273
 Wegner, Gerhard 47, 513, 518, 533, 534
 Wehler, Daniela 262, 300
 Wehr, Barbara 412, 417
 Wehrland, Andrea 271
 Weibrich, Gernot 230, 272, 314
 Weich, Bettina 558
 Weichel, Martina 188, 189
 Weichmann, Helge 581, 584, 593
 Weickert, Jesco 319, 324, 333
 Weide, Rudolf 262, 300
 Weidenbach, Willi 275
 Weidenfeller, Lydia 520, 522
 Weidmann, Golo 184, 189
 Weigel, Andrea 608
 Weikel, Wolfgang 249, 270
 Weil, Heinz 26
 Weilandt, Oliver 472, 476
 Weilemann, L. S. 291
 Weilemann, L. Sacha 223, 262
 Weilemann, L.S. 118, 297, 298, 301
 Weilemann, Sacha 53
 Weiler, Barbara Elvira 253
 Weiler, Norbert 228, 257, 291, 292
 Weinand, Roman 184, 195
 Weinblum, Dieter 225, 252
 Weindel, C. 524

- Weindel, Christina 518
 Weindorf, Harry 29
 Weinel, Oliver 675, 688
 Weiner, Elke 382
 Weinheimer, Sandra 22
 Weinmann, Arndt 244
 Weirich, Hans-Armin 184
 Weis, Günter 626, 627, 628, 629
 Weise, Kerstin 244, 254
 Weisner, Boye 276
 Weiss de Seng, Irene 415, 417, 430
 Weiß, Bardo 150
 Weiß, Birgit 16, 145
 Weiß, Brigitte 146
 Weiss, Erich 270
 Weiß, Jürgen 137
 Weiss, Rainer 466
 Weißbäcker, Susanne 678, 694
 Weistand, Sabine 24
 Weitzel, Günther 31
 Weitzel, Uta 396, 398, 399, 405
 Welge, Ines 517
 Welke-Holtmann, Sigrun 164, 165, 166
 Welkoborsky, Hans-Jürgen 249, 271
 Wellek, Brigitte 244, 263, 302
 Weller, Christine 582
 Weller, Marion 606
 Welschehold, Stefan 230, 268
 Welt, Rüdiger 275
 Welter, Nicole 319, 324, 331, 334
 Weltner, Konstanze 581, 584, 593
 Wenda, Klaus 247, 267, 307
 Wendel, Christoph 666
 Wendel, K.-J. 348
 Wendt, Delia 379, 381
 Wendt, Klaus 110, 112, 487, 490, 491, 500
 Wengoborski, Sonja 415, 422, 444, 445
 Wenkel, Birgit 663
 Wentaschek, Stefan 244, 273
 Wenz, Stefan 678, 698
 Wenzel, Marika 551, 559, 573, 574
 Wenzel-Naß, Gabriele 417
 Werle; Hans 179
 Wermuth, Nanny 110, 338, 352, 371, 372, 373
 Werner, Annegret 16
 Werner, Hans Dieter 577, 579, 582, 585, 586
 Werner, Johanna 654, 658
 Werner, Katja 517, 518
 Werner, Konstanze 344, 350, 366
 Werner, Michael 185, 196
 Wernicke, Wolfgang 546, 552, 560, 561, 562, 563
 Wernz, Cornelia 26
 Werth, Günther 485, 492, 496, 501
 Werth, Horst 26
 Werthmann, Katja 348, 361, 362
 Wess, Günther 509, 539
 Wessel-Therhorn, Dörte 673, 675, 677, 685, 686, 689, 692, 695, 698
 Wessler, Ignatz 225, 255, 288
 Westberg, Erik 551, 553
 Westenfelder, Johannes 600, 603, 613, 614, 617
 Wester, Petra 551, 553
 Westerhausen, Steffi 16
 Wetter, Friedrich 151, 154
 Wetter, Günter 12, 260, 296
 Wetterling, Andreas 678, 697
 Wettstein, Hermann 608
 Wetz, Gabi 30
 Wetz, Gabriele 29
 Wetzl, Bernd 19
 Wetzig 286
 Wex, Sonja 257
 Weyer-Menkhoff, Stephan 51, 100, 111, 112, 121, 164, 167, 169, 172
 Weyland, Gudrun 556
 Wicht, Susanne 244, 265
 Widmer, Jörg 517
 Wiechelt, Jascha 244, 262
 Wiechert, Horst 489, 490, 492, 500
 Wiedmann, Monika 253
 Wiegand, Volker 518
 Wiegmann, Torsten-W. 165, 167, 169, 172
 Wiehl, Leonore 489, 492, 509, 515
 Wiehl, Norbert 516
 Wiemer, Claudia 127, 128, 129
 Wiens, Matthias 252
 Wies, Achim 29
 Wiesehomeier, Meike 413, 417, 429
 Wiesend, Reinhard 124, 447, 466, 467, 468
 Wieser, Raimund 248, 256
 Wiesner, Christoph 244, 269
 Wiesner, Stephan 24
 Wiewrodt, Rainer 262
 Wilbert, Eugen 678, 701
 Wild, Aloysius 546, 552, 560, 562, 563
 Wild, Martin 184, 196, 212
 Wild-Zöller, Claudia 27
 Wilde, Volker 580, 587
 Wilhelm, Irmgard 278
 Wilhelm, Manfred 534
 Wilhelm, Ursula 250
 Wilhelmi, Volker 581, 584, 593
 Wilke, Jürgen 106, 337, 338, 350, 364, 366, 368
 Wilken, Rolf-Dieter 46, 112, 578, 581, 582, 587, 589
 Will, Angelika 256
 Will, Fabienne 392
 Willershausen-Zönnchen, Brita 223, 271, 272, 283, 286, 314, 315
 Willersinn, Herbert 37
 Willkop, Eva-Maria 11, 72, 75, 376, 379, 381, 388, 389
 Windirsch, Michael 244, 258
 Windoffer, Reinhard 230, 250
 Windrath, Eva 389, 397, 401, 410
 Winkel, Heidemarie 341, 346, 347, 360
 Winkler, Jürgen R. 337, 341, 344, 345, 356
 Winkler, Markus 180, 187, 201, 203
 Winnacker, Ernst-Ludwig 90
 Winschermann, Marie-Luise 26
 Winter, Ilona 602, 608
 Winterling, Dorothea 421
 Wippermann, Carl-Friedrich 263
 Wirbel, Manfred 28
 Wirth, Bettina 23
 Wirth, Volkmar 484, 485, 494, 504, 505
 Wirtz, Helmut 244, 263
 Wiskamp, Keiko 397, 401, 410
 Wismar, Jasmine 551, 557
 Wismar, Matthias 344
 Wismeth, Johanna 602
 Wissler, Gregor 244, 258
 Wissler, Richard 318, 322
 Wißmann, Hans 112, 120, 121, 164, 167, 169, 172, 173
 Wißmann, Ulrike 379, 380, 381
 Witsch, Norbert 151, 155
 Witt, Barbara 577
 Wittbrodt, Andreas 379, 382, 390
 Wittenmeier, Eva 244
 Wittig, Klemens 99
 Wittig, Lars 33
 Wittköpper, Marijke 271
 Wittmann, Reinhard 84
 Wittstock, Alfred 122, 341, 344, 345, 356, 358
 Wlosok, Antonie 413, 419
 Wöbcke, Manfred 319, 324, 325, 332, 333, 335, 336
 Wodtke, Angela 600, 607, 640, 641
 Woessler, Martin 601, 604, 651
 Wohlfahrt, Manuela 28
 Wohlfarth, Karl-Anton 151, 153, 160
 Wohn, Lieselotte 29
 Wöhr, Markus 244, 269
 Wolcke, Benno 244, 258
 Wolf, Bernhard A. 508, 518, 531, 532, 533, 534
 Wolf, Boris 516
 Wolf, Michael 489, 491
 Wolf, Ralf 673
 Wolf, Rudolf 225, 258
 Wolf, Sieglinde 244, 278
 Wolf, Wilfried 673
 Wolf, Yvonne 379, 381, 385, 386
 Wolf-Süssmann, Eva 342, 353, 374
 Wölfel, T. 297, 300, 301
 Wölfel, Thomas 262, 300

Wolff, Volker 337, 338, 350, 351, 364,
365, 369
Wölfl, Haiko 30
Wölfle, Veronika 216
Wolfrum, Uwe 546, 554, 564, 566,
567, 568
Woll, Ursula 34
Wolloschek, Tanja 250
Wolpert, Christa 518
Wolter, Otto 332
Wonneberger, Reinhard 165, 166, 169
Worbs, E. 42
Worbs, Erika 595, 607, 608, 642, 645,
646
Worm, Jacqueline 376
Wriedt, Markus 48
Wriedt, Susanne 272
Wucher, Albert 339
Wulgaris, Susanne 244, 270
Wullenweber, Ute 244, 258
Würfel, Almut 266
Würfel, Rudolf 518
Würkert, Barbara 321, 324, 335
Wurmehl, Sabine 524
Wurster, Carl, 36
Wuttke, Eveline 180, 197, 206, 212
Wystub, Sylvia 551, 558, 570, 571

Y

Yakinthou, Anna 271
Yazdani, Catrin 146
Ye, Jianhui 517
Yesson, Erik 344, 345, 357
Yun, Sung Hyun 271

Z

Zabel, Bernhard 263
Zahn, Rudolf K. 225, 252, 282
Zahorka, Daniza 244, 273
Zander, Rolf 223, 251, 280
Zang, Jürgen 25
Zangenfeind, Monika 27
Zapf, Stefan 244, 258
Zarbock, Heinz 663, 664, 666
Zauner, Stephan 516
Zavar, Gabriella 109, 382
Zdunkowski, Wilford G. 486, 494
Zechel, Christina 230, 252, 281, 282

Zecher, Reinhard 318, 322, 327
Zechner, Ulrich 244, 263, 302
Zeile, G. 297, 300, 301
Zeile, Gerhard 218, 262
Zeitnitz, Christian 489, 490, 492, 501
Zeller, Dieter 412, 423
Zeller, Georg 520
Zeller, Waltraud 520
Zentel, Rudolf 506, 507, 516, 524,
530, 531, 576
Zentner, Andrej 272
Zentner, Viktoria 272
Zepp, F. 87
Zepp, Fred 32, 215, 223, 263, 295
Zeppernick, Maria Mercedes 600,
606, 610, 637, 638, 639
Zerban, Gabriele 187
Zerbe, R. 83
Zerbe, Rainer 11, 543, 544, 551, 560,
561
Zeuner, Yvonne 551, 559, 573, 574
Zhang, Bin 517
Zhang, Yuyu 601, 604, 649
Zhang, Zhenhuan 600, 604, 649, 650,
651
Zhao, Jialong 517
Zhu, Yabo 397, 401, 410
Zibell, Stephanie 344, 345, 357, 358
Zibell, Ute 26
Zibulski, Axel 184, 191
Ziebler, Anja 602
Ziegler, Anneli 266
Ziegler, Christine 216
Ziegler, Esther Anja 271
Ziegler, Frank 513, 515
Ziegler, Josef Georg 36, 150, 153
Ziegler, Verena 518
Ziehl, Marlies 606
Ziermann, Martin 415, 445
Ziethen, Christian 489, 492
Zimmer, Elenore 274
Zimmer, Heide 268
Zimmer, Heinz 339, 352, 372, 374
Zimmermann, Gabi 251
Zimmermann, Geert 486, 494, 495
Zimmermann, Jörg 122, 322, 326,
328, 377, 392, 655, 657, 661, 662
Zimmermann, Stefan 577, 580, 583,
591, 592

Zimmermann-Lutz, Dagmar 252
Zimmermann, Stephan 666
Zipfel, Astrid 342, 350, 365
Zipfel, Frank 184, 193, 198, 205, 378,
382, 390
Zipfel, J. 228
Zirbs, Ilona 521, 522
ZMW, Azubi 23
Zocher, Heinz 673, 700
Zohlnhöfer, Werner 45, 179
Zoll, Antje 22
Zöllner, Inge 127, 128, 129
Zöllner, Jan 248, 269
Zopfs, Jan 178, 187, 201, 203
Zörntlein, Siegfried 245, 256
Zosel, Bernhard 451, 457, 467
Zschäbitz, Albrecht 226, 250, 279
Zscherpe, Antje 477
Zuber, Pascal 184, 195
Zuck 97
Zuckmayer, Carl 37
Zwickel, W. 42
Zwickel, Wolfgang 112, 120, 164,
166, 169, 170
Zwicker, Stefan 451, 455, 463

World-Schulung: „Medizinische Dissertation“

- (Broschüre) Hinweise zur Erstellung von med. Dissertationen
- Word-Schulung für die Erstellung von Dissertationen
- Mustervorlage / Literaturverzeichnis
- Layout-Beispiele

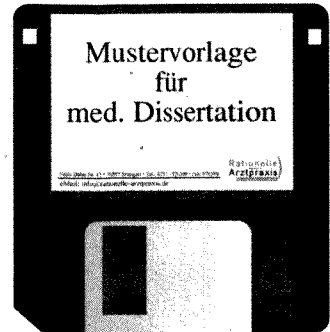

Kostenlos anfordern bei

Rationelle Arztpraxis e.V. • Felix-Dahn-Str. 43 • 70597 Stuttgart • Tel.: 0711 - 976390 • Fax: 976398
E-Mail: info@rationelle-arztpraxis.de • www.rationelle-arztpraxis.de

Rationelle
Arztpraxis
Konzepte für Ihre Zukunft

St. Vincenz und Elisabeth Hospital, Mainz

- Kirchliche Stiftung -

- An der Goldgrube 11, 55131 Mainz, Tel. (0 61 31) 5 75-0
- Studienleiter:
Prof. Dr. med. Peter KIRSCHNER
Tel. (0 61 31) 5 75-18 00
- Stellvertreter:
Prof. Dr. med. Wolfgang DIPPOLD
Tel. (0 61 31) 5 75-15 00
- Sekretariat:
A. POSTLER
Tel. (0 61 31) 5 75-12 50, Fax 5 75-12 60
Sprechzeiten:
Mo, Mi, Do 8-15 Uhr
- Ärztlicher Direktor:
Prof. Dr. med. M. STAHLSCHMIDT
Tel. (0 61 31) 5 75-12 00
- Geschäftsführender Direktor:
Dipl.-Kfm. Dieter PLUM
Tel. (0 61 31) 5 75-11 01
- Vertragsdauer:
01.04.2001 bis 31.03.2004
- Ausbildungsplätze: 12

Lehrbeauftragte

PFLICHTFÄCHER

- Chirurgie:
Prof. Dr. P. KIRSCHNER
Prof. Dr. M. STAHLSCHMIDT
- Innere Medizin:
Prof. Dr. W. DIPPOLD

WAHLPFLICHTFACH

- Anästhesie:
Dr. H. J. BRECHER
- Gynäkologie:
Prof. Dr. W. WIEST
- Radiologie:
Dr. H.-J. BARTHOLOMÄ

KONSILIARFÄCHER

- Rheumatologie:
Prof. Dr. D. BRACKERTZ
- Augenheilkunde:
Dr. J. BREITKOPF
- HNO-Heilkunde:
Dr. G. PARTHENIADIS